

**SwissDRG 1.0
Abrechnungsversion
(2012/2012)**

**Swiss
Diagnosis
Related
Groups
Version 1.0**

**Definitionshandbuch
Band 1
(DRGs A01A-F98Z)**

© 2011 by SwissDRG AG, Bern, Schweiz

Alle Rechte vorbehalten. Die Definitionshandbücher sind urheberrechtlich geschützt. Jede Verwertung ausserhalb der Nutzungsbedingungen der SwissDRG AG ist ohne vorherige schriftliche Zustimmung unzulässig.

SwissDRG-Version 1.0 Abrechnungsversion (2012/2012)
Definitionshandbuch

Inhalt

1 Band 1 (DRGs A01A-F98Z)

Abbildungs- und Tabellenverzeichnis	vii
Begleit-Dokumente zum SwissDRG Definitionshandbuch 1.0 Abrechnungsversion (2012/2012)	ix
Vorbemerkung	xi
Abkürzungsverzeichnis	xii
Einleitung	1
1 Ziele	1
2 Hintergrund	1
3 SwissDRG-Klassifikation Version 1.0 Abrechnungsversion (2012/2012)	3
3.1 DRG-Notation	4
3.2 Umgang mit Schweregraden	5
4 Gruppierung von Behandlungsepisoden in DRGs	6
4.1 Variablen für die Gruppierung	6
4.2 Überprüfung demografischer und klinischer Merkmale	6
4.3 MDC-Zuordnung	6
4.4 Prä-MDC-Verarbeitung	7
4.5 MDC-Partitionierung	7
4.6 Zuordnung zu Basis-DRGs	8
4.7 Zuordnung von CCL und PCCL	8
4.8 DRG-Zuordnung	8
4.9 Verschiedene Funktionen mit Einfluss auf die Gruppierung von Behandlungsepisoden	9
4.10 Fehler-DRGs und sonstige DRGs	9
5 Hinweise zur Anwendung des Definitionshandbuches	10
5.1 Anwendung des Handbuches	10
5.2 Symbole und Konventionen	14
6 Besonderheiten der SwissDRG-Version 1.0 Abrechnungsversion (2012/2012)	16
6.1 Gültigkeit von Diagnose- und Prozedurenklassifikationen	16

1 Band 1 (DRGs A01A-F98Z) *Fortsetzung*

6.2	Seitenkennzeichen	16
6.3	OR- und NonOR-Prozeduren	16
Prä-MDC	(DRGs A01A-B61Z)	43
MDC 01	Krankheiten und Störungen des Nervensystems (DRGs B01Z-B86Z)	155
MDC 02	Krankheiten und Störungen des Auges (DRGs C01Z-C64Z)	323
MDC 03	Krankheiten und Störungen des Ohres, der Nase, des Mundes und des Halses (DRGs D01A-D67Z)	351
MDC 04	Krankheiten und Störungen der Atmungsorgane (DRGs E01A-E77E)	425
MDC 05	Krankheiten und Störungen des Kreislaufsystems (DRGs F01A-F98Z)	479

2 Band 2 (DRGs G02Z-I98Z)

MDC 06	Krankheiten und Störungen der Verdauungsorgane (DRGs G02Z-G77Z)	1
MDC 07	Krankheiten und Störungen an hepatobiliärem System und Pankreas (DRGs H01Z-H64Z)	101
MDC 08	Krankheiten und Störungen an Muskel-Skelett-System und Bindegewebe (DRGs I01Z-I98Z)	139

3 Band 3 (DRGs J01Z-P67D)

MDC 09	Krankheiten und Störungen an Haut, Unterhaut und Mamma (DRGs J01Z-J68Z)	1
MDC 10	Endokrine, Ernährungs- und Stoffwechselkrankheiten (DRGs K01A-K77Z)	135
MDC 11	Krankheiten und Störungen der Harnorgane (DRGs L02A-L72Z)	181

3

Band 3 (DRGs J01Z-P67D) *Fortsetzung*

MDC 12	Krankheiten und Störungen der männlichen Geschlechtsorgane (DRGs M01A-M64Z)	239
MDC 13	Krankheiten und Störungen der weiblichen Geschlechtsorgane (DRGs N01A-N62B)	263
MDC 14	Schwangerschaft, Geburt und Wochenbett (DRGs O01A-O65C)	301
MDC 15	Neugeborene (DRGs P01Z-P67D)	337
	Schweres Problem beim Neugeborenen	411
	Mehrere schwere Probleme beim Neugeborenen	439

4

Band 4 (DRGs Q01Z-Z66Z)

MDC 16	Krankheiten des Blutes, der blutbildenden Organe und des Immunsystems (DRGs Q01Z-Q61E)	1
MDC 17	Hämatologische und solide Neubildungen (DRGs R01A-R65B)	13
MDC 18A	HIV (DRGs S01Z-S65B)	95
MDC 18B	Infektiöse und parasitäre Krankheiten (DRGs T01A-T77Z)	113
MDC 19	Psychische Krankheiten und Störungen (DRGs U01Z-U66B)	129
MDC 20	Alkohol- und Drogengebrauch und alkohol- und drogeninduzierte psychische Störungen (DRGs V60A-V64Z)	141
MDC 21A	Polytrauma (DRGs W01A-W61B)	149
MDC 21B	Verletzungen, Vergiftungen und toxische Wirkungen von Drogen und Medikamenten (DRGs X01A-X64Z)	213
MDC 22	Verbrennungen (DRGs Y01Z-Y63Z)	319
MDC 23	Faktoren, die den Gesundheitszustand beeinflussen, und andere Inanspruchnahme des Gesundheitswesens (DRGs Z01Z-Z66Z)	349
Globale Funktionen		361
	OR-Prozeduren ohne Bezug	361

4 Band 4 (DRGs Q01Z-Z66Z) *Fortsetzung*

Aufnahmegewicht	383
Bestimmte OR-Prozeduren	389
Komplexe OR-Prozeduren	451
Komplizierende Prozeduren	469
Dialyse	477
Polytrauma	483
Eingriff an mehreren Lokalisationen	499
Intensivmedizinische Komplexbehandlung > 1104 Aufwandspunkte	545
Geriatrische frührehabilitative Komplexbehandlung	551
Frührehabilitation	557
Intensivmedizinische Komplexbehandlung > 552 Aufwandspunkte	563
Mehrzeitige komplexe OR-Prozeduren	569
Vierzeitige bestimmte OR-Prozeduren	587
Komplizierende Prozeduren Prä-MDC	649
Multiviszeraleingriff	661

5 Band 5 Anhänge

Anhang A Diagnosekode-/MDC-/DRG-Index	1
Anhang B Prozedurenkode-/MDC-/DRG-Index	153
Globale Prozedurentabellen	564
Funktionsübersicht	565
Eingriff an mehreren Lokalisationen	568
Anhang C CCs, CC-Ausschlüsse, CCL und PCCL-Berechnung	569
Anhang D Plausibilitäten	613
Glossar	666
Quellenverzeichnis	668

Abbildungs- und Tabellenverzeichnis

Band 1 (DRGs A01A-F98Z)

Abbildung 3.1	SwissDRG-Version 1.0 Abrechnungsversion (2012/2012): Ein Überblick	3
Abbildung 5.1	MDC-Flussdiagramm in Abfragereihenfolge	12
Abbildung 5.2	MDC-Flussdiagramm mit Rangnummern	13
Tabelle 1.1	Liste der SwissDRGs, Version 1.0	17
Tabelle 1.2	Gruppen der Erkrankungen und Störungen und zugehörige MDCs	38

Band 5 Anhänge

Abbildung C.1	Verfahren zur PCCL-Berechnung für Nicht-Neugeborene	571
Abbildung C.2	Verfahren zur PCCL-Berechnung für Neugeborene	572
Tabelle C.1	Kombination von CCL-Werten zur Ermittlung des PCCL von 1 bis 4	573
Tabelle D.1	Datenelemente und zulässige Werte für demografische Merkmale	613
Tabelle D.2	Zulässige Werte für Diagnosen und Prozeduren	614
Tabelle D.3	Tabellen zur Überprüfung klinischer Merkmale	615
Tabelle D.4	Grouper-Status-Kodes (GST)	617
Tabelle D.5	Unzulässige Hauptdiagnose	618
Tabelle D.6a	Alterskonflikt - Säugling	629
Tabelle D.6b	Alterskonflikt - Kleinkind	632
Tabelle D.6c	Alterskonflikt - Kind	633
Tabelle D.6d	Alterskonflikt - Kinder und Jugendliche	634
Tabelle D.6e	Alterskonflikt - Post-neonatal	636
Tabelle D.6f	Alterskonflikt - Älter als Säugling	637
Tabelle D.6g	Alterskonflikt - Pubertät	639
Tabelle D.6h	Alterskonflikt - Diagnosen im gebärfähigen Alter	640
Tabelle D.6i	Alterskonflikt - Prozeduren im gebärfähigen Alter	644
Tabelle D.6j	Alterskonflikt - Erwachsene	645

Tabelle D.6k	Alterskonflikt - Reife Erwachsene	651
Tabelle D.7a	Geschlechtskonflikt - Diagnosen bei der Frau	652
Tabelle D.7b	Geschlechtskonflikt - Prozeduren bei der Frau	659
Tabelle D.7c	Geschlechtskonflikt - Diagnosen beim Mann	663
Tabelle D.7d	Geschlechtskonflikt - Prozeduren beim Mann	664

Begleit-Dokumente zum SwissDRG Definitionshandbuch 1.0 Abrechnungsversion (2012/2012)

Die Begleit-Dokumente zum Definitionshandbuch sind auf der Website der SwissDRG AG unter www.swissdr.org zum Download verfügbar.

Inhalt der Begleit-Dokumente

Die Begleit-Dokumente zum Definitionshandbuch umfassen die folgenden Komponenten:

- Diagnosekode-/MDC-/DRG-Index und Prozedurenkode-/MDC-/DRG-Index (Verzeichnis Index) aus den Anhängen A und B
- Plausibilitäten (Verzeichnis Plausi) aus Anhang D
- DRGs, ADRGs und MDCs der SwissDRG-Version 1.0 (Verzeichnis DRG Titel) einschl. Tabelle 1.1 aus Band 1
- CCs, CC-Ausschlüsse, CCL (Verzeichnis CCL) aus Anhang C, die für die in Anhang C beschriebenen Berechnungen erforderlich sind (weitere Informationen siehe CCREADME.TXT in diesem Verzeichnis)
- Datei Readme.txt

Die Inhalte der Komponenten sind in der Readme-Datei im Einzelnen beschrieben.

Vorbemerkung

Im vorliegenden Handbuch wird das SwissDRG-Fallpauschalensystem in der Version 1.0 beschrieben. Dies ist eine Weiterentwicklung der SwissDRG-Version 0.3 und basiert auf den German Diagnosis Related Groups der Version 2008 (G-DRG 2008).

Im Rahmen eines jährlichen Antragsverfahrens wurden medizinische, ökonomische und wissenschaftliche Vorschläge der Partner in der Schweiz genutzt, um das SwissDRG-System gezielt weiter zu entwickeln. Zusätzlich wurden wesentliche Entwicklungen des G-DRG-Systems der Versionen 2009 und 2010 für die weitere Anpassung des Fallpauschalensystems an die Schweizer Versorgungssituation berücksichtigt.

In diesem Handbuch wird eine Fallgruppensystematik definiert, welche die leistungsbezogene Abgeltung mit national gültigen Fallpauschalen gemäss KVG ermöglicht. Diese SwissDRG-Version 1.0 findet damit als erste schweizweit einheitliche tarifwirksame Vergütungsstruktur auf Basis von Fallpauschalen für die Abgeltung akutstationärer Leistungen im Jahr 2012 Anwendung.

Die neu entwickelte Fallgruppensystematik und die kalkulierten Kostengewichte bilden die Basis für den Fallpauschalen-Katalog 1.0.

Abkürzungsverzeichnis

ADRG	Basis-DRG; Adjacent Diagnosis Related Group
CC	Komplikation oder Komorbidität; Complication or Comorbidity
CCL	Schweregrad einer Komplikation oder Komorbidität; Complication or comorbidity level
CHOP	Schweizerische Operationsklassifikation (Übersetzung und Anpassung der amerikanischen Klassifikation ICD-9-CM, Volume 3)
DMB	Dauer der maschinellen Beatmung
DRG	Diagnosebezogene Fallgruppe; Diagnosis Related Group
G-DRG	German Diagnosis Related Group
GST	Groupier-Status-Kode
HD	Hauptdiagnose
ICD-10-GM	Internationale statistische Klassifikation der Krankheiten und verwandter Gesundheitsprobleme, 10. Revision, German Modification
InEK	Institut für das Entgeltsystem im Krankenhaus GmbH
KVG	Bundesgesetz über die Krankenversicherung (Krankenversicherungsgesetz)
MDC	Hauptdiagnosegruppe; Major Diagnostic Category
ND	Nebendiagnose
NonOR	Nichtoperativ; Non-Operating Room
OPS	Operationenschlüssel – Internationale Klassifikation der Prozeduren in der Medizin
OR	Operativ; Operating Room
PCCL	Patientenbezogener Gesamtschweregrad; Patient Clinical Complexity Level
Prä-MDC	Den MDCs vorgeschaltete Hauptdiagnosegruppe
SwissDRG	Swiss Diagnosis Related Group
SwissDRG AG	SwissDRG Aktiengesellschaft
VD	Verweildauer

Einleitung

1 Ziele

Diagnosebezogene Fallgruppen (DRGs) stellen eine Methode dar, mit der sich stationäre Behandlungsepisoden von Patienten in Kategorien einteilen und messen lassen. Um diese Methode auf einem aktuellen Stand zu halten, muss sie von Zeit zu Zeit modifiziert werden. Damit wird den geänderten medizinischen Anforderungen und Bedürfnissen Rechnung getragen.

Die SwissDRG 1.0 Abrechnungsversion (2012/2012) ermöglicht eine Verarbeitung von Daten des Jahres 2012, kodiert mit den in diesem Jahr gültigen Diagnose- und Prozedurenschlüsseln (ICD-10-GM Version 2010 und CHOP Version 2012).

Die in diesem Handbuch in den Diagnosen- beziehungsweise Prozedurentabellen abgedruckten Texte sind Kurztexpte, die redaktionelle Kürzungen der offiziellen Texte von ICD-10 und CHOP darstellen. Der korrekte Wortlaut des entsprechenden Codes ist daher stets den offiziellen Katalogen zu entnehmen.

Das vorliegende Handbuch beschreibt die Klassifikation der SwissDRG Version 1.0 sowie ihre Anwendung. Darin wird auch das von der „Grouper“-Software vorgenommene Zuordnungsverfahren zu MDCs (Major Diagnostic Category) und DRGs näher erläutert.

Hauptdiagnosegruppen (MDCs) Die MDC ist eine Kategorie, die grundsätzlich auf einem Körpersystem oder einer Erkrankungsätiologie aufbaut, die mit einem speziellen medizinischen Fachgebiet verbunden ist. Datensätze, die den MDCs 15, 18 und 21 zugewiesen werden, können jedoch Hauptdiagnosen aufweisen, die zu anderen Kategorien gehören. Die vorliegende Version SwissDRG 1.0 umfasst 23 MDCs.

Diagnosebezogene Fallgruppen (DRGs) DRGs sind ein Patientenklassifikationssystem, das in einer klinisch relevanten und nachvollziehbaren Weise Art und Anzahl der behandelten Spitalfälle in Bezug zum Ressourcenverbrauch des Spitals setzt. Die vorliegende Version SwissDRG 1.0 umfasst 1.052 DRGs.

Der Grouper ist eine Software zur Zuordnung von Behandlungsepisoden zu MDCs und DRGs.

2 Hintergrund

DRGs können als eine überschaubare Anzahl von diagnosebasierten Klassen definiert werden, die sich anhand ihres klinischen Inhaltes und des Ressourcenverbrauches unterscheiden. Mit Hilfe dieser DRGs lässt sich die Leistung eines Spitals messen. Sie bilden damit eine Basis für die Finanzierung, Budgetierung und Abrechnung. Ergänzend dazu unterstützen DRGs bei der Entwicklung von Strategien zur Regelung des Zuganges zur Versorgung und der Gleichbehandlung, der Analyse der klinischen Praxis und des Kodierverhaltens sowie der Bedarfsanalysen für Medikamente sowie für Heil- und Hilfsmittel.

DRGs wurden erstmals in den 70er Jahren in den USA entwickelt. Es sollte festgestellt werden, ob sich in der Wirtschaft übliche Verfahren zur Kosten- und Qualitätskontrolle auch auf Krankenhäuser übertragen liessen. Anfangs richtete sich das Hauptaugenmerk auf die Identifikation und die Erklärung von Unterschieden in der Leistung und in der Behandlungsqualität, doch bald erkannte man auch das Potential zur Kostendämmung. 1983 wurden DRGs in einem Medicare-Programm der USA als Teil eines prospektiven Vergütungssystems für Krankenhausaufgaben eingesetzt, was für beträchtliches internationales Aufsehen sorgte.

In Australien wurde die erste Version 1992 freigegeben (AN-DRG-Version 1.0) und jährlich überarbeitet. Diese Aktualisierungen dienten in erster Linie zur Einbringung von Änderungen der klinischen Praxis und des Kodierverhaltens. Die auf der ICD-10-AM basierende AR-DRG-Version 4.1 bildete die Grundlage für die G-DRG-Version 1.0. Eine umfassende Anpassung der G-DRG-Klassifikation an die deutsche Versorgungssituation stellten die folgenden G-DRG-Versionen dar.

Die SwissDRG AG hat das in Deutschland weiterentwickelte G-DRG-System an die Schweizer Versorgungsstruktur angepasst, so dass mit dieser SwissDRG-Version 1.0 eine Tarifstruktur für die Einführung eines schweizweit einheitlichen, umfassenden pauschalen Leistungsabgeltungssystems für Spitalaufenthalte im stationären akutsomatischen Bereich zur Verfügung steht.

3 SwissDRG-Klassifikation Version 1.0 Abrechnungsversion (2012/2012)

ABBILDUNG 3.1 SwissDRG-Version 1.0 Abrechnungsversion (2012/2012): Ein Überblick

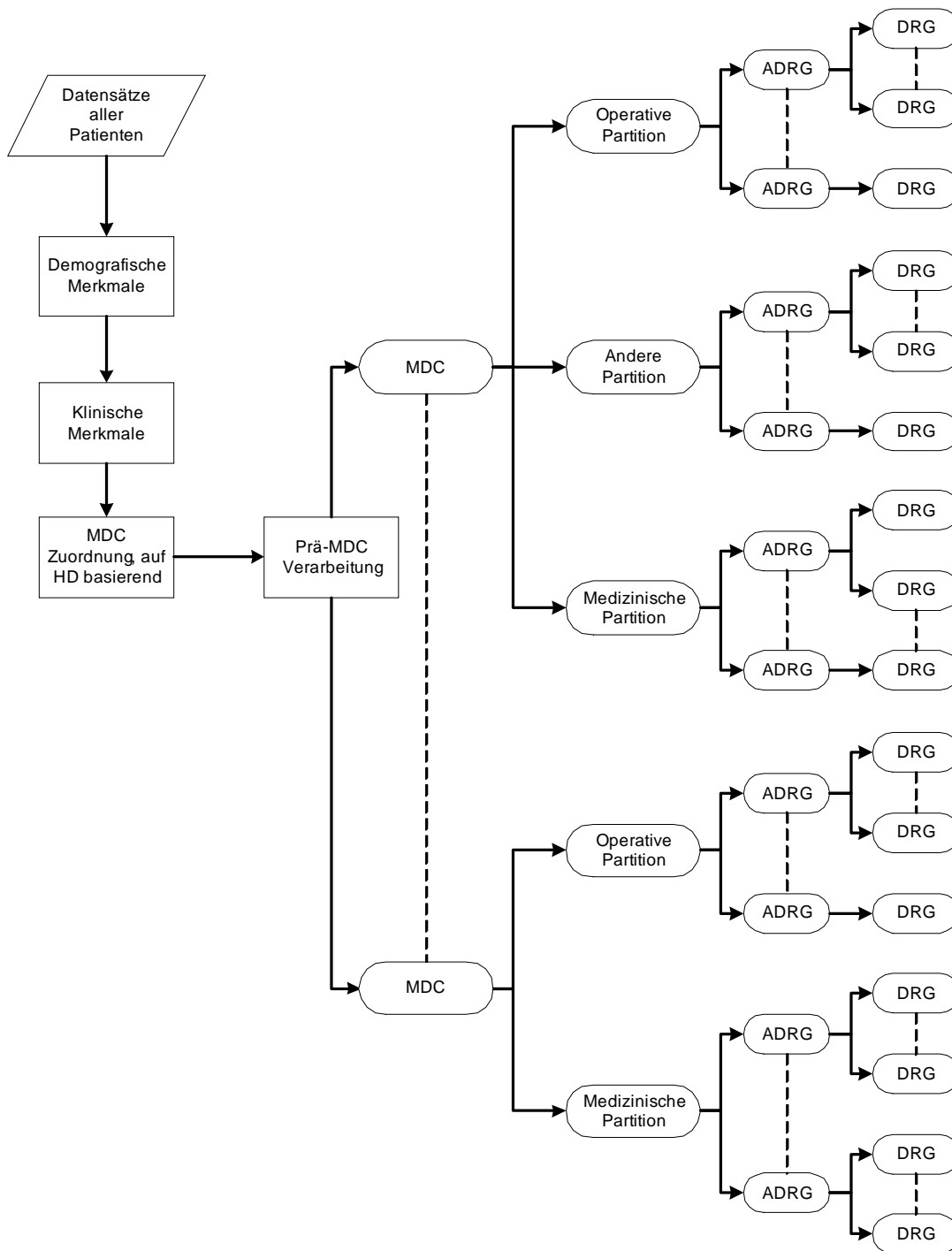

Die Abbildung 3.1 zeigt die grundsätzliche Klassifikation und Zuordnung von DRGs im SwissDRG-System. Die konsequente Orientierung der Abfragereihenfolge der DRGs an deren mittleren Kosten (um das Problem der Mindervergütung bei Mehrleistung zu vermeiden) macht es teilweise erforderlich, verschiedenen DRGs einer Basis-DRG (ADRG) verschiedene Abfragepositionen zuzuordnen. Aus dem gleichen Grund der Mindervergütung bei Mehrleistung wird die Sortierung einzelner MDCs partitionsübergreifend durchgeführt.

3.1 DRG-Notation

Die DRGs sind in MDCs eingeteilt und basieren grundsätzlich auf Hierarchien von Diagnosen und Prozeduren, die in operative, „andere“ und medizinische Partitionen eingeteilt werden (Abbildung 3.1).

Operative, „andere“ und medizinische Partitionen. Bei MDCs unterscheidet man maximal drei Partitionen (operative, „andere“ und medizinische Partition). Die Zuordnung eines Datensatzes zu einer Partition ist abhängig vom Vorhandensein bzw. Fehlen der entsprechenden OR- oder NonOR-Prozeduren. Nähere Informationen dazu siehe Abschnitt 4.5.

OR-Prozeduren (OR) sind signifikante Eingriffe im Rahmen der SwissDRG-Version 1.0.

NonOR-Prozeduren (NonOR) sind signifikante Eingriffe innerhalb einiger MDCs. Im Sinne der SwissDRG-Version 1.0 können auch als NonOR-Prozeduren definierte Eingriffe in einem OP-Saal (Operating Room = OR) durchgeführt werden.

Aus der Notation der DRGs ist Folgendes ersichtlich:

- (i) welcher Hauptgruppe (gewöhnlich einer MDC) eine DRG angehört,
- (ii) die Basis-DRG (und ausser in den MDCs 05 und 08 die Zuordnung zur Basis-DRG hinsichtlich der Einteilung in die drei Partitionen operative, „andere“ und medizinische),
- (iii) das Vorhandensein bzw. die Art von Splits bezogen auf den Ressourcenverbrauch.

Vom Format her besteht jede DRG aus vier alphanumerischen Zeichen (z.B. „ADD5“), wobei diese Zeichen die folgende Bedeutung haben:

- A** verweist auf die Hauptgruppe, der die DRG angehört;
- DD** gibt die Basis-DRG innerhalb der MDC sowie die Partition an, zu der die Basis-DRG gehört;
- S** kennzeichnet die Einteilung, mit der DRGs innerhalb einer Basis-DRG anhand ihres Ressourcenverbrauches unterschieden werden.

Für das erste Zeichen werden verschiedene Buchstaben des Alphabets für die Angabe der Hauptgruppe verwendet, zu der die DRG gehört, während die Zahl „9“ der Kennzeichnung von Fehler-DRGs und sonstigen DRGs vorbehalten ist. [Hinweis: Bei den MDCs 18 und 21 werden die Buchstaben A und B verwendet, um zwischen *HIV-Krankheit* (MDC 18A) und *Infektiösen und parasitären Erkrankungen* (MDC 18B) bzw. *Polytrauma* (MDC 21A) und *Verletzungen, Vergiftungen und toxischen Wirkungen von Drogen und Medikamenten* (MDC 21B) zu unterscheiden.] Aus den drei DRG-Bezeichnungen B03Z, Y01Z und 960Z ist z.B. ersichtlich, dass sich die erste Gruppe auf das Nervensystem bezieht, die zweite auf Verbrennungen und dass es sich bei der dritten um eine Fehler-DRG handelt.

Das jeweils zweite und dritte Zeichen einer DRG-Bezeichnung – also „DD“ – kennzeichnet die Basis-DRG. DRG-Nummern, die denselben Anfangsbuchstaben und dieselben Mittelziffern gemeinsam haben – z.B. B69A, B69B, B69C, B69D und B69E – beziehen sich auf dieselbe Basis-DRG.

Basis-DRGs (ADRGs) bestehen aus einer oder mehreren DRGs, die grundsätzlich durch die gleiche Liste von Diagnose- und Prozedurenkodes definiert sind. DRGs innerhalb einer Basis-DRG unterscheiden sich durch ihren Ressourcenverbrauch und sind anhand unterschiedlicher Faktoren wie komplizierende Diagnosen/Eingriffe, Entlassungsgrund, Alter und/oder patientenbezogener Gesamtschweregrad (PCCL) untergliedert.

Zur Unterscheidung der Partition, zu der die jeweilige Basis-DRG gehört, wurden für die zweite und dritte Stelle der DRG-Bezeichnung drei separate Bereiche angelegt (01-39, 40-59 und 60-99) jeweils für eine operative, „andere“ und eine medizinische Partition. In den MDCs 05 und 08 musste jedoch von dieser Einteilung abgewichen werden.

Das vierte Zeichen einer jeden DRG-Bezeichnung schliesslich dient zur Einteilung der relativen Bedeutung von DRGs innerhalb einer Basis-DRG bezogen auf den Ressourcenverbrauch. Hier kann innerhalb der Basis-DRG ein beliebiger Wert aus dem folgenden Wertebereich ausgewählt werden:

- A** höchster Ressourcenverbrauch
- B** zweithöchster Ressourcenverbrauch
- C** dritthöchster Ressourcenverbrauch
-
- Z** keine Unterteilung

Die Bedeutung dieses Einteilungsmerkmals geht aus den Namen der DRGs hervor. So haben beispielsweise die drei DRGs in der sechsten Basis-DRG der medizinischen Partition innerhalb der MDC 05 *Krankheiten und Störungen des Kreislaufsystems* folgende Namen:

F67A *Hypertonie mit äusserst schweren CC*

F67B *Hypertonie mit schweren CC oder schwere Arrhythmie und Herzstillstand ohne äusserst schwere CC*

F67C *Hypertonie ohne äusserst schwere oder schwere CC, ohne schwere Arrhythmie oder Herzstillstand*

Im Allgemeinen sind sowohl die DRGs innerhalb einer Basis-DRG als auch die Basis-DRGs innerhalb der operativen und „anderen“ Partition hierarchisch auf Basis des Ressourcenverbrauches angeordnet. Diese hierarchische Ordnung findet sich weitgehend in den Diagrammen der Entscheidungslogik. Dagegen findet sich im Textteil der jeweiligen MDC die numerische Reihenfolge zum leichteren systematischen Auffinden von DRGs, die allerdings nicht hierarchisch den Ressourcenverbrauch widerspiegelt.

Am Ende der Einleitung befindet sich eine umfassende Liste der DRGs, die auch nähere Informationen zu den jeweils zugehörigen MDCs und Partitionen enthält (Tabelle 1.1).

3.2 Umgang mit Schweregraden

Das Vorhandensein von Komplikationen und/oder Komorbiditäten (CC) kann die Behandlung von Krankheiten und Störungen erschweren und verteuern. Deshalb ist es für eine DRG-Klassifikation wesentlich, die unterschiedliche Schwere einer Erkrankung zu erkennen und zu berücksichtigen.

Der PCCL in der SwissDRG-Version 1.0 wird mit Hilfe eines Algorithmus auf Basis der vorliegenden CCL-Werte berechnet. Die Vorgehensweise bei der Zuweisung von CCL und PCCL wird in Anhang C näher erläutert.

4 Gruppierung von Behandlungsepisoden in DRGs

4.1 Variablen für die Gruppierung

Der DRG-Grouper arbeitet mit den folgenden Datenelementen: Diagnosen, Prozeduren, Geschlecht, Alter, Aufnahmeart, Entlassart, Verweildauer, Urlaubstage, Aufnahmegewicht, Status der Verweildauer ein Belegungstag sowie Dauer der maschinellen Beatmung.

Der DRG-Grouper kann bis zu 50 Diagnosekodes und bis zu 100 Prozedurenkodes pro Datensatz verarbeiten. Der Grouper führt die folgenden Aufgaben in der angegebenen Reihenfolge aus:

- Überprüfung demografischer und klinischer Merkmale
- MDC-Zuordnung
- Prä-MDC-Verarbeitung
- MDC-Partitionierung
- Zuordnung zur Basis-DRG
- Zuordnung von CCL und PCCL
- DRG-Zuordnung

4.2 Überprüfung demografischer und klinischer Merkmale

Vor der MDC-Zuordnung überprüft der Grouper anhand von demografischen und klinischen Merkmalen die Gültigkeit der für die Gruppierung verwendeten Variablen. Die demografischen Merkmale, die überprüft werden, sind: Alter, Geschlecht, Aufnahmegewicht, Verweildauer, Status der Verweildauer ein Belegungstag, Dauer der maschinellen Beatmung, Aufnahmeart und Entlassart.

Die Plausibilitätsprüfung der klinischen Merkmale dient zur Überprüfung aller Diagnose- und Prozedurenkodes in Bezug auf die ICD-10-GM und CHOP sowie hinsichtlich des Alters und Geschlechts. Auch die Hauptdiagnose wird überprüft, um sicher zu gehen, dass diese als Hauptdiagnose zulässig ist und dass es sich weder um einen Manifestationskode noch um einen Kode zur Beschreibung einer externen Verletzungs- und/oder Vergiftungsursache handelt (siehe Abschnitte V, W, X und Y der ICD-10-GM).

Nähere Informationen über zulässige Diagnosen sowie über die zur Plausibilitätsprüfung klinischer Merkmale verwendeten Codes befinden sich in Anhang D.

Sowohl für demografische als auch für klinische Merkmale werden Warnkennzeichen („Flags“) generiert, wenn das Programm auf ungültige Informationen stösst. In einigen Fällen – z.B. bei ungültigen Altersangaben, einer unzulässigen Hauptdiagnose oder einer Hauptdiagnose, bei der es zu einem Konflikt mit dem Geschlecht kommt – wird dieser Fall als Fehlschlag („fatal Flag“) gekennzeichnet und der entsprechende Datensatz einer der drei DRGs 960Z, 961Z und 963Z zugeordnet.

4.3 MDC-Zuordnung

Die zweite Funktion des Groupers ist es, jede Behandlungsepisode einer MDC zuzuordnen. Obwohl diese Zuordnung im Allgemeinen anhand der Hauptdiagnose erfolgt, gibt es Ausnahmen, bei denen die MDC-Zuordnung einer Behandlungsepisode während der Prä-MDC-Verarbeitung geändert wird.

Es besteht nicht immer eine strukturierte Beziehung zwischen den Blöcken der Diagnosekodes in der ICD-10-GM und den Tabellen der Diagnosekodes, anhand derer die MDC-Zuordnung erfolgt. So sind z.B. die Codes im Diagnoseblock D10-D36 *Gutartige Neubildungen* auf 15 verschiedene MDCs verteilt (Tabelle 1.2).

Wenn eine Behandlungsepisode keiner MDC zugeordnet werden kann, wird die MDC-Nummer „00“ zugewiesen, und die Einordnung erfolgt in die DRG 960Z *Nicht gruppierbar*. [Hinweis: Nicht alle Behandlungsepisoden in der DRG 960Z müssen unbedingt diese MDC-Nummer aufweisen. So können beispielsweise Behandlungsepisoden, die aufgrund ihrer Hauptdiagnose den MDCs 12, 13 oder 14 zugeordnet wurden, unter Umständen aufgrund klinischer Merkmale mit einem „fatal Flag“ gekennzeichnet und der DRG 960Z zugewiesen werden, dabei aber ihre ursprüngliche MDC-Zuordnung beibehalten.]

4.4 Prä-MDC-Verarbeitung

Die Prä-MDC-Verarbeitung hat zwei Funktionen. Erstens werden die in der "Prä-MDC"-Kategorie enthaltenen kostenintensiven DRGs ermittelt. Zweitens ändert das Programm die MDC-Zuweisung in Fällen, in denen eine MDC nicht ausschliesslich auf Basis der Hauptdiagnose definiert ist. Dies ist bei MDC 15 *Neugeborene*, MDC 18A *HIV* und MDC 21A *Polytrauma* der Fall.

Jeder Datensatz wird u.a. auf folgende Punkte hin überprüft. Lautet die Antwort „ja“, weist der Grouper den jeweiligen Datensatz einer der DRGs in der Prä-MDC-Kategorie zu oder ändert die MDC-Zuweisung:

- Wurde im Rahmen dieser Behandlungsepisode eine Leber-, Lungen-, Knochenmark-, Pankreas-, Nieren-, Darm- oder Herztransplantation durchgeführt oder wurden Stammzellen transfundiert?
- Wurde eine Langzeitbeatmung durchgeführt?
- Wurde bei einem Wachkoma-Patient eine Frührehabilitation durchgeführt?
- Wurde eine akute Erkrankung oder Verletzung des Rückenmarkes diagnostiziert?
- Wurde Versagen und Abstossung eines transplantierten Organes oder transplantiertes hämatopoetischer Zellen diagnostiziert?
- Wurde eine Stammzellentnahme bei einem Eigen- oder Fremdspender durchgeführt?
- Wurden signifikante Verletzungen an mehreren Stellen des Körpers behandelt?
- War der Patient weniger als 28 Tage alt (d.h. ein Neugeborenes) bzw. weniger als 1 Jahr alt mit einem Aufnahmegegewicht von weniger als 2.500 Gramm?
- Liegt eine HIV-Krankheit vor?

Der Ablauf dieser Prä-MDC-Verarbeitung wird im ersten der MDC-Ablaufdiagramme später in diesem Handbuch dargestellt.

4.5 MDC-Partitionierung

Die Zuweisung einer Behandlungsepisode zu einer operativen, „anderen“ oder medizinischen Partition innerhalb einer MDC hängt hauptsächlich vom Vorhandensein oder Fehlen von Prozeduren ab. Im Allgemeinen gilt Folgendes:

- Damit eine Behandlungsepisode einer operativen Partition zugewiesen wird, muss mindestens eine OR-Prozedur vorhanden sein.
- Eine Behandlungsepisode wird einer „anderen“ Partition zugewiesen, wenn keine OR-Prozedur, jedoch mindestens eine NonOR-Prozedur durchgeführt wurde, die für die MDC signifikant ist.

Wenn im Rahmen einer Behandlungsepisode weder eine OR-Prozedur noch eine lokal signifikante NonOR-Prozedur durchgeführt wurde, wird diese einer medizinischen Partition zugewiesen.

Nicht alle MDCs weisen jedoch alle drei Partitionen auf.

Anhang B enthält eine ausführliche Liste aller in der SwissDRG-Version 1.0 enthaltenen OR-Prozeduren und NonOR-Prozeduren. In einigen MDCs wurden DRGs der medizinischen Partition zwischen DRGs der „anderen“ aber auch der operativen Partition sortiert, so dass im Einzelfall, in Abhängigkeit von der Abfrageposition, trotz Vorhandensein einer OR-Prozedur eine DRG der medizinischen Partition erreicht werden kann.

4.6 Zuordnung zu Basis-DRGs

Behandlungsepisoden werden Basis-DRGs hauptsächlich aufgrund der dokumentierten Diagnose- und Prozedurenkodes zugeordnet. Basis-DRGs in der operativen Partition und in der Partition „Andere“ werden hierarchisch abgefragt (siehe MDC-Ablaufdiagramme). Gewöhnlich erfolgt die Reihung nach abnehmendem Ressourcenverbrauch. In den medizinischen Partitionen hat diese hierarchische Einteilung jedoch in aller Regel keine Auswirkung, da sich die Diagnoselisten gegenseitig ausschliessen.

Betrachtet man zum Beispiel drei Datensätze, bei denen jeweils C20 *Bösartige Neubildung des Rektums* als Hauptdiagnosecode für MDC 06 eingetragen wurde. Es wird angenommen, dass diese Datensätze bis auf das Vorhandensein/Fehlen von OR- und NonOR-Prozeduren identisch sind und die Verweildauer länger ist als zwei Belegungstage. Enthält der erste Datensatz den Code 48.49 für die OR-Prozedur *Sonstige Rektumresektion mit Durchzugsverfahren*, wird er in die DRG G17Z *Andere Rektumresektion ohne bestimmten Eingriff* eingeordnet. Enthält der zweite Datensatz dafür aber die NonOR-Prozedur 45.42 *Endoskopische Polypektomie im Dickdarm* wird er (sofern der Fall einen PCCL > 2 aufweist) der Basis-DRG G48 *Koloskopie mit äußerst schweren oder schweren CC, komplizierendem Eingriff oder Alter < 15 Jahre* zugeordnet. Wenn der dritte Datensatz weder eine OR-Prozedur noch eine lokal signifikante NonOR-Prozedur enthält, wird er der Basis-DRG G60 *Bösartige Neubildung der Verdauungsorgane* zugeordnet, einer Basis-DRG in der medizinischen Partition der MDC 06.

Würde die Hauptdiagnose des ersten und zweiten Datensatzes in I20.9 *Angina pectoris, nicht näher bezeichnet* (eine Hauptdiagnose für MDC 05) geändert, würde der erste Datensatz der Basis-DRG 901 *Ausgedehnte OR-Prozedur ohne Bezug zur Hauptdiagnose* zugeordnet werden, während der zweite in die medizinische Basis-DRG F66 *Koronararteriosklerose ohne äußerst schwere CC* eingeordnet würde. Der Grund dafür ist darin zu sehen, dass die Prozedur 48.49 *Sonstige Rektumresektion mit Durchzugsverfahren* auf keiner der Listen mit OR-Prozeduren erscheint, die operative DRGs in MDC 05 definieren, und dass keine der Basis-DRGs in der Partition „Andere“ der MDC 05 die Prozedur 45.42 *Endoskopische Polypektomie im Dickdarm* als Teil ihrer Definition enthält.

Um mehrzeitige Eingriffe im SwissDRG-System abbilden zu können, wird für die SwissDRG-Version 1.0 auch das Prozeduren-Datum zur Gruppierung verwendet.

4.7 Zuordnung von CCL und PCCL

Jeder Diagnose wird ein CCL-Wert zugewiesen. Anschliessend wird jedem Datensatz ein PCCL-Wert zugeordnet, d.h. eine Masszahl für den kumulativen Effekt der CCs einer Behandlungsepisode. Nähere Informationen zu den Verfahren, mit denen einem Datensatz CCLs und PCCLs zugewiesen werden, befinden sich in Anhang C und auf den Begleit-Dokumenten.

4.8 DRG-Zuordnung

DRGs innerhalb einer Basis-DRG unterscheiden sich durch ihren Ressourcenverbrauch und sind anhand der Faktoren PCCL, Alter, Verweildauer, Beatmung, Aufnahmeart, Entlassart, Hauptdiagnose, Nebendiagnose oder Prozedur unterteilt.

4.9 Verschiedene Funktionen mit Einfluss auf die Gruppierung von Behandlungsepisoden

In der SwissDRG-Version 1.0 gibt es spezielle „Funktionen“. Dies sind logische Definitionen, die typischerweise an mehreren Stellen des DRG-Algorithmus, oft in mehreren MDCs, angewendet werden. Weitere Informationen (Logik, Kodetabellen) zu zwei dieser Funktionen – Schweres Problem beim Neugeborenen [SPNG] und Mehrere schwere Probleme beim Neugeborenen [MSPNG] – finden sich in Band 3, am Ende der DRG-Definitionen für die MDC 15. Zu allen anderen Funktionen (den „Globalen Funktionen“) finden Sie diese Informationen am Ende von Band 4. Eine Liste, die aufzeigt, an welcher Stelle die verschiedenen Funktionen bei MDCs und DRGs vorkommen, findet sich in der „Funktionsübersicht“ in Band 5 am Ende von Anhang B.

4.10 Fehler-DRGs und sonstige DRGs

Datensätze, die klinisch untypische oder ungültige Informationen enthalten, werden in der SwissDRG-Version 1.0 einer von neun Fehler- und sonstigen DRGs zugewiesen:

- 901A** *Ausgedehnte OR-Prozedur ohne Bezug zur Hauptdiagnose mit komplizierenden Prozeduren oder Strahlentherapie*
- 901B** *Ausgedehnte OR-Prozedur ohne Bezug zur Hauptdiagnose ohne komplizierenden Prozeduren, ohne Strahlentherapie, mit komplexer OR-Prozedur*
- 901C** *Ausgedehnte OR-Prozedur ohne Bezug zur Hauptdiagnose ohne komplizierenden Prozeduren, ohne Strahlentherapie, ohne komplexe OR-Prozedur, mit anderem Eingriff an Kopf und Wirbelsäule oder Alter < 1 Jahr*
- 901D** *Ausgedehnte OR-Prozedur ohne Bezug zur Hauptdiagnose ohne komplizierenden Prozeduren, ohne Strahlentherapie, ohne komplexe OR-Prozedur, ohne anderen Eingriff an Kopf und Wirbelsäule, Alter > 0 Jahre*
- 902Z** *Nicht ausgedehnte OR-Prozedur ohne Bezug zur Hauptdiagnose*
- 960Z** *Nicht gruppierbar*
- 961Z** *Unzulässige Hauptdiagnose*
- 962Z** *Unzulässige geburtshilfliche Diagnosekombination*
- 963Z** *Neonatale Diagnose unvereinbar mit Alter oder Gewicht*

Diese Fehler- und sonstigen DRGs sind in drei Gruppen eingeteilt:

- Gruppe 1 901A-D und 902Z werden dann verwendet, wenn keine der OR-Prozeduren einen Bezug zur MDC der Hauptdiagnose des Patienten aufweist.
- Gruppe 2 961Z, 962Z und 963Z werden verwendet, wenn eine Behandlungsepisode aufgrund ihrer Hauptdiagnose keiner klinisch kohärenten DRG zugeordnet werden kann (wenn beispielsweise ein Kode der ICD-10-GM als Hauptdiagnose zugewiesen wird, obwohl der Kode im SwissDRG-System als Hauptdiagnose unzulässig ist).
- Gruppe 3 960Z wird verwendet, wenn die Hauptdiagnose ungültig ist oder wichtige Informationen entweder fehlen oder falsch sind.

Grundsätzlich steht Gruppe 1 mit der Klassifikationsmethode, Gruppe 2 eher mit den Kodiervorschriften und Gruppe 3 mit der Kodierqualität in Zusammenhang.

5 Hinweise zur Anwendung des Definitionshandbuches

5.1 Anwendung des Handbuches

Hauptzweck dieses Handbuches ist es, zu erklären, wie die Grouper-Software die DRG-Zuordnung vornimmt. Ausserdem soll erläutert werden, warum Datensätze bestimmten DRGs zugeordnet werden. Weiter sollen Hilfestellungen bei der Identifizierung wahrscheinlicher DRG-Zuordnungen für einzelne Datensätze geboten werden. Dieses Handbuch ist jedoch nicht als Ersatz für eine Grouper-Software gedacht. Im Folgenden werden sieben wichtige Schritte beschrieben, die beim Zuweisen einer Behandlungsepisode zu einer DRG unter Umständen durchgeführt werden müssen.

Schritt 1: Anwendung von Anhang A

Stellen Sie die Hauptdiagnose für den Datensatz fest und ermitteln Sie anhand der Querverweise in Anhang A die MDC und mögliche DRGs. Gegebenenfalls werden DRGs aus mehreren MDCs aufgelistet. In diesem Fall sollten Sie die folgenden besonderen MDCs und DRGs in diesem Schritt vorerst ignorieren:

- den HIV-Abschnitt der MDC 18 (d.h. DRGs, die mit dem Buchstaben „S“ beginnen);
- den Abschnitt Polytrauma der MDC 21 (d.h. DRGs, die mit dem Buchstaben „W“ beginnen);
- Fälle, in denen es sich bei der Diagnose gleichzeitig um eine komplizierende Diagnose in einem Schweregrad-Split handelt. Dies sind beispielsweise: die Basis-DRGs O01 und O60 in MDC 14; die Basis-DRGs P65 bis P67 in MDC 15; die Basis-DRG Y02 in MDC 22;
- Fälle, in denen die Diagnose eine operative oder „andere“ DRG näher definiert.

Schritt 2: Anwendung des Prä-MDC-Ablaufdiagrammes

Überprüfen Sie den Datensatz anhand des Prä-MDC-Ablaufdiagrammes und stellen Sie fest, ob er die Kriterien der DRG für die logische Zuordnung zu einer der beispielhaft angegebenen Gruppen erfüllt:

- Kostenintensive DRGs in der Prä-MDC-Kategorie;
- Neugeborene (MDC 15);
- HIV (MDC 18A);
- Polytrauma (MDC 21A);
- Akute Erkrankungen und Verletzungen des Rückenmarks (Basis-DRG B61);
- Implantation, Aggregat- oder Sondenwechsel Defibrillator (MDC 05);
- Syndromdiagnose bei komplizierten Epilepsien (MDC 01);
- Akute Tuberkulose ohne OR-Prozedur, Verweildauer > 14 Tage (MDC 04).

Schritt 3: Anwendung von Anhang B

Enthält der Datensatz einen oder mehrere Prozedurenkodes, stellen Sie anhand der Querverweise in Anhang B fest, ob diese zur Definition der DRG als OR-Prozeduren oder als NonOR-Prozeduren aufgelistet sind. Ist dies der Fall, vergleichen Sie die angegebenen DRGs mit der in den ersten beiden Schritten dieses Verfahrens ermittelten MDC und stellen Sie fest, ob es Übereinstimmungen gibt. Stimmt keine der Prozeduren damit überein, ist aber mindestens eine OR-Prozedur vorhanden, wird der Datensatz einer der sonstigen DRGs aus der Gruppe 1 (Basis-DRGs 901 und 902) zugeordnet.

Schritt 4: Anwendung der Ablaufdiagramme und der begleitenden Basis-DRG-Definitionen

Weist eine Behandlungsepisode mehrere „relevante“ Prozeduren auf, ermitteln Sie anhand des entsprechenden Ablaufdiagrammes und der begleitenden Basis-DRG-Definitionen, welche der Prozeduren in der operativen Hierarchie für die MDC am höchsten steht. Beachten Sie hierbei, dass eine bestimmte Prozedur auch innerhalb einer MDC in mehreren DRGs gruppierungsrelevant sein kann, aufgrund der Abfragereihenfolge eventuell aber nur eine DRG erreichen kann.

Überprüfen Sie ausserdem anhand des Ablaufdiagrammes und der begleitenden Basis-DRG-Definitionen, ob der Datensatz Kriterien für Basis-DRGs erfüllt, die nicht durch die Diagnose- oder Prozedurenkodes definiert sind und die in bestimmten MDCs ganz oben aufgeführt sind, wie z.B.:

- die DRGs P01Z und P60A/B/C in der MDC 15;
- die DRG R65A/B in der MDC 17;
- die DRG S60Z im HIV-Abschnitt der MDC 18;
- die DRG U60A/B in der MDC 19;
- die DRG W60Z im Abschnitt Polytrauma der MDC 21;
- die DRG Y63Z in der MDC 22.

Schritt 5: Anwendung der Ablaufdiagramme und der begleitenden DRG-Definitionen

Wenn der Diagnose- und/oder Prozedurenkode darauf hindeutet, dass der Datensatz einer Reihe von DRGs innerhalb einer Basis-DRG zugeordnet werden könnte, sollten Sie anhand des MDC-Ablaufdiagrammes und der DRG-Definitionen feststellen, anhand welcher Kriterien – z.B. PCCL und Alter – die Basis-DRG unterteilt wurde. Dabei ist die anhand der Rangnummern erkennbare Abfragereihenfolge zu berücksichtigen.

Die Sortierung der DRGs nach absteigenden Kosten führt dazu, dass DRGs einer gemeinsamen Basis in der Abfragereihenfolge nicht mehr aufeinander folgen müssen. Am Beispiel der DRGs S63A/B, S01Z und S62Z bedeutet dies, dass die DRG S63A aufgrund ihrer Kosten vor den DRGs S01Z und S62Z abgefragt wird. Die DRG S63B wird aufgrund ihrer Kosten nach den DRGs S01Z und S62Z abgefragt.

Bei umfangreichen MDCs hat dies zur Folge, dass durch die Darstellung der MDC-Flussdiagramme in Abfragereihenfolge, wie in Abbildung 5.1 ersichtlich, DRGs und ihre Zugehörigkeit zur Basis-DRG nicht mehr übersichtlich darstellbar sind. Dies betrifft insbesondere komplex gesplittete DRGs.

ABBILDUNG 5.1 MDC-Flussdiagramm in Abfragereihenfolge

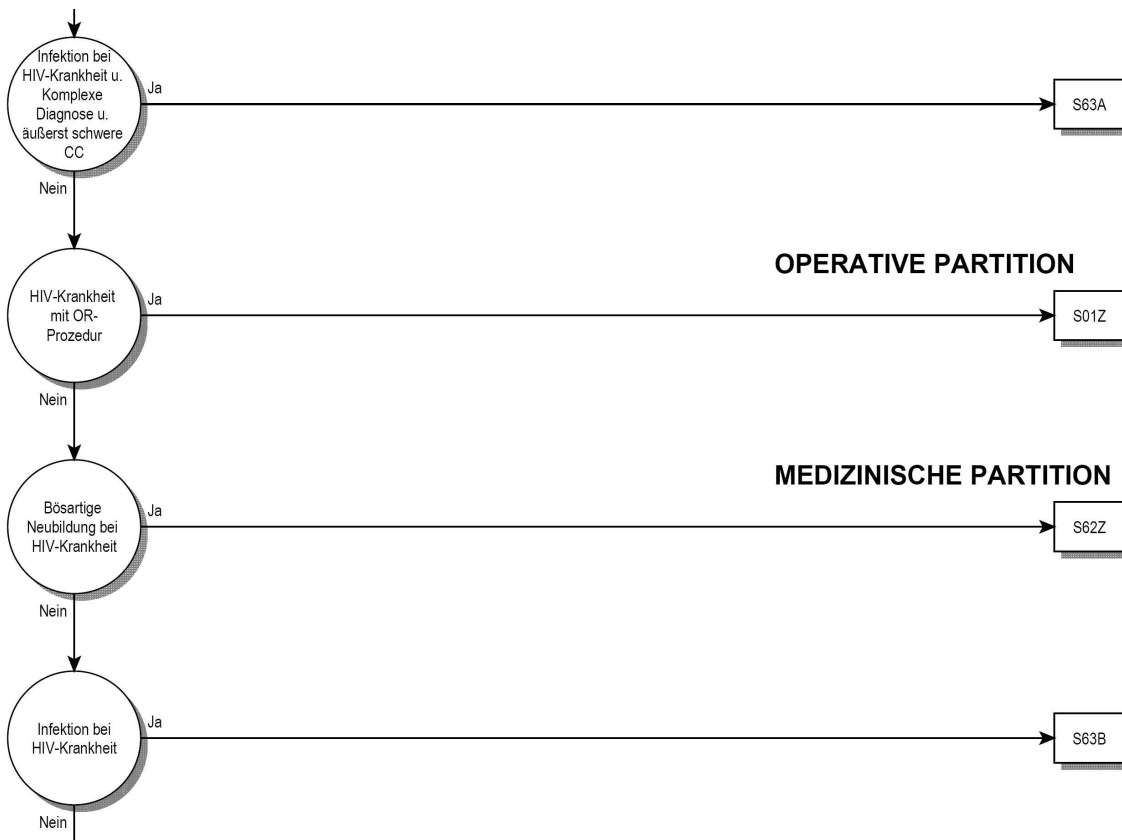

Daher orientiert sich – unter Beibehaltung der konsequenten hierarchischen Sortierung – für die SwissDRG-Version 1.0 die Darstellung im Flussdiagramm an den Basis-DRGs. Die tatsächliche Abfrageposition einer DRG im Grouperalgorithmus dieser MDC wird als Zahl rechts neben dem DRG-Symbol dargestellt (siehe Abbildung 5.2).

ABBILDUNG 5.2 MDC-Flussdiagramm mit Rangnummern

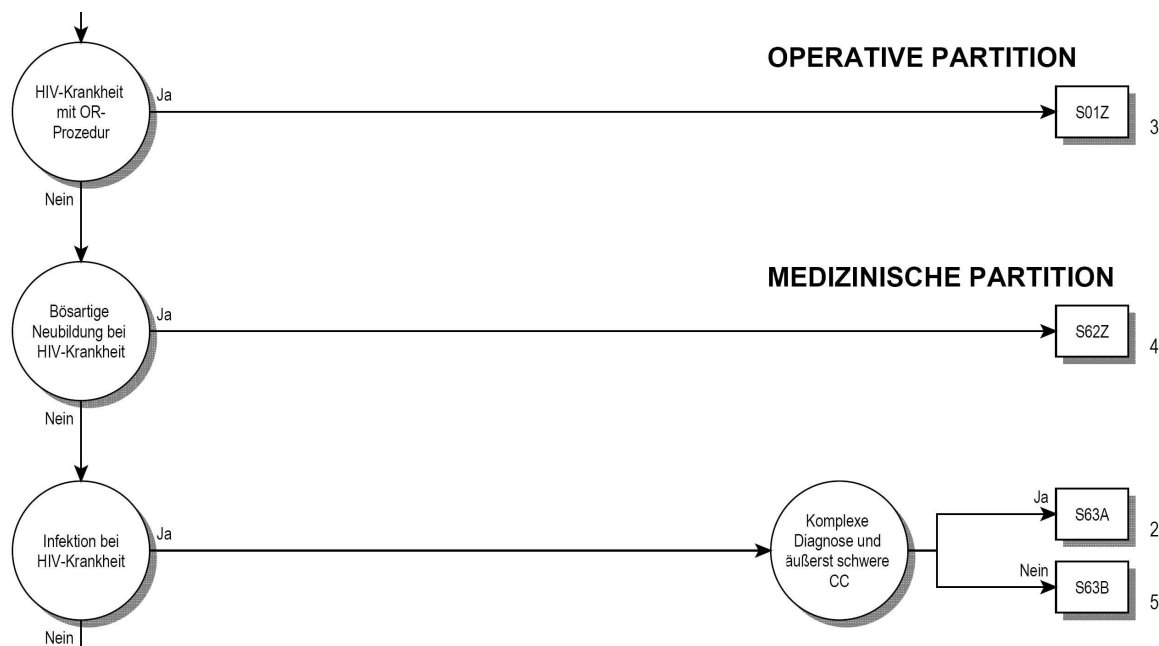

Die in den Abbildungen 5.1 und 5.2 dargestellten Flussdiagramme sind inhaltlich identisch. Ein Unterschied in der hinterlegten Logik besteht nicht.

Schritt 6: Anwendung von Anhang C

Ermitteln Sie die CCs und CCLs anhand von Anhang C und den Daten der Begleit-Dokumente und berechnen Sie den PCCL.

Schritt 7: Zuweisung der DRG

Anwendungsbeispiele dieses Handbuches für die Zuordnung einer Behandlungsepisode zu einer DRG

Als Beispiel wird ein Patient mit der Hauptdiagnose K52.1 *Toxische Gastroenteritis und Kolitis* ohne Nebendiagnosen oder Prozeduren genannt. Die in Anhang A dazu aufgelisteten möglichen MDCs und DRGs sind: G46A/B/C, G50Z und G71A und B in MDC 06, S65A/B in MDC 18A, sowie die Funktionen *Schweres Problem beim Neugeborenen* und *Mehrere schwere Probleme beim Neugeborenen* in MDC 15. Schliesst man HIV-DRGs und nicht-medizinische DRGs aus, ermittelt man in Schritt 1 als MDC und mögliche DRGs die MDC 06 bzw. Basis-DRG G71. In Schritt 2 wird die Zuordnung des Datensatzes zu MDC 06 nicht geändert. Die Schritte 3 und 4 sind in diesem Fall nicht relevant, da der Datensatz keine Prozeduren enthält und die MDC nicht 15, 18, 19, 21 oder 22 ist. In Schritt 5 stellt sich heraus, dass die Basis-DRG G71 keine Schweregrad-Stufen enthält, daher ist auch Schritt 6 nicht relevant. Der Datensatz wird der Basis-DRG G71 zugewiesen.

Ein weiteres Beispiel ist ein stationär aufgenommenener Patient mit derselben Hauptdiagnose K52.1 *Toxische Gastroenteritis und Kolitis* und der Nebendiagnose B24 *Nicht näher bezeichnete HIV-Krankheit [Humane Immundefizienz-Viruskrankheit]*, ohne Prozeduren. Wie zuvor werden in Schritt 1 die MDC sowie die möglichen DRGs (Basis-DRG G71) ermittelt. In Schritt 2 wird die Zuordnung des Datensatzes von der MDC 06 in den HIV-Bereich in MDC 18 und die Basis-DRG S65 geändert. Schritt 3 entfällt, da der Datensatz keine Prozeduren enthält. Auch Schritt 4 ist nicht relevant, da keine Prozeduren im Datensatz vermerkt sind und es sich nicht um einen Behandlungsfall mit der Verweildauer ein Belegungstag handelte (siehe HIV-Ablaufdiagramm). In Schritt 5 wird festgestellt, dass die Basis-DRG S65 unter anderem nach CC unterteilt ist. In Schritt 6 wird festgestellt, dass ein PCCL von 4 für diesen Fall nicht erreicht wird, daher ergibt sich die Zuordnung zu DRG S65B. Wäre der Patient am Aufnahmetag oder am darauf folgenden Kalendertag entlassen worden, wäre der Datensatz der DRG S60Z (Schritt 4) zugeordnet worden.

Betrachten wir als letztes Beispiel einen Patienten mit der Hauptdiagnose K52.1 *Toxische Gastroenteritis und Kolitis* und den Prozeduren 45.26 *Offene Biopsie am Dickdarm* und 45.27 *Intestinale Biopsie an nicht näher bezeichneter Stelle* jedoch mit den Nebendiagnosen B18.2 *Chronische Virushepatitis C* und I83.0 *Varizen der unteren Extremitäten mit Ulzeration*. In Schritt 1 würden die MDC und mögliche DRGs wie Basis-DRG G71 ermittelt. In Schritt 2 würde die Zuordnung des Datensatzes zu MDC 06 nicht geändert. Auch hier würde in Schritt 3 ermittelt, dass der Code 45.26 in den DRGs G04A/B, G07A/B und G38Z als OR-Prozedur aufgeführt wird, während der Code 45.27 als OR-Prozedur einer Reihe von DRGs verschiedener MDCs zugeordnet ist. In Schritt 4 würde ermittelt, dass der Datensatz nun der ersten der genannten DRGs (d.h. in Abhängigkeit vom Alter der G04A oder G04B) zugeordnet wird. Die Nebendiagnosen I83.0 und B18.2 weisen in der Basis-DRG G04 CCL-Werte von 3 auf. Die Berechnung des PCCL ergibt einen Wert von 4 (siehe Anhang C und Begleit-Dokumente). Die Bedingung „mit äußerst schweren CC“ der Basis-DRG G04 wäre somit erfüllt.

5.2 Symbole und Konventionen

Symbole in den MDC-Diagrammen

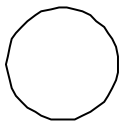

Ein Kreis zeigt an, dass eine Entscheidung getroffen wird.



Dieser Zeiger bedeutet, dass das Ablaufdiagramm auf einer weiteren Seite fortgesetzt wird.

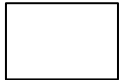

Ein Rechteck steht für eine DRG.



Dieses Symbol verweist auf die MDC-Zuordnung.

Dieser Zeiger verweist auf die nächste MDC.

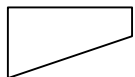

Dieses Symbol steht für eine Bedingung, die wahr wird.

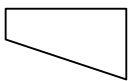

Dieses Symbol steht für eine Bedingung, die nicht wahr wird.

Anmerkungen

‡ Das Doppelkreuz dient zur Kennzeichnung einer NonOR-Prozedur.

↔ Der Doppelpfeil dient zur Kennzeichnung einer Prozedur mit einer Seitenangabe (R, L, B).

Textfelder

Mit schwarz unterlegten Textfeldern werden Basis-DRGs, mit schwarz umrandeten Textfeldern DRGs gekennzeichnet. Das heisst:

ADRG B69

Verweist auf die Basis-DRG B69 *Transitorische ischämische Attacke (TIA) und extrakranielle Gefäßverschlüsse oder Demenz und andere chronische Störungen der Hirnfunktion*

DRG B69A

Verweist auf die DRG B69A *Transitorische ischämische Attacke (TIA) und extrakranielle Gefäßverschlüsse mit äußerst schweren CC, mit neurologischer Komplexbehandlung des akuten Schlaganfalls*

Für DRG-Definitionen verwendete Tabellen

In diesem Handbuch sind alle DRGs anhand von Diagnosekodes definiert, jedoch wird zur Definition einiger DRGs eine Kombination aus Diagnosekodes und Kodes für OR-/NonOR-Prozeduren herangezogen. Unter jeder Basis-DRG befindet sich eine Beschreibung der Logik, die bei der Basis-DRG-Zuordnung der Behandlungsepisoden verwendet wird. In einigen dieser logischen Definitionen wird auf Tabellen verwiesen. Häufig finden sich in der Logik komplexe boolesche Ausdrücke, bei denen verschiedene Bedingungen durch ein „und“ oder ein „oder“ miteinander verknüpft sind. Es gilt hier die allgemeine Regel, dass eine „und“-Verknüpfung stärker bindet als eine „oder“-Verknüpfung. Wird von dieser Regel abgewichen, ist dies durch entsprechende Klammersetzung gekennzeichnet.

6 Besonderheiten der SwissDRG-Version 1.0 Abrechnungsversion (2012/2012)

6.1 Gültigkeit von Diagnose- und Prozedurenklassifikationen

In den ersten Versionen des SwissDRG-Systems (0.0 bis 0.2) hatten mehrere Versionen des CHOP parallel Gültigkeit, in SwissDRG 0.2 beispielsweise die CHOP-Versionen 8 bis 11. Dies hatte den Vorteil, dass mit nur einer Groupversion sowohl die Daten des zurückliegenden Datenjahres verarbeitet werden konnten als auch die Entwicklungen des CHOP für die folgenden Jahre im Definitionshandbuch sichtbar waren. Für ein DRG-System auf dem Weg zur Anwendung als Vergütungssystem ist aber zu fordern, dass die Menge der zulässigen Codes exakt definiert ist – nämlich genau als die im Anwendungsjahr zulässigen endstelligen Codes. Die Möglichkeit, veraltete oder nicht-terminale Codes anzugeben, führt zu einer Verschlechterung der Datenqualität und einer eingeschränkten Vergleichbarkeit dieser unterschiedlich kodierten Fälle.

Ab der Version SwissDRG 0.3 sind daher immer nur die Diagnose- und Prozedurenklassifikationen eines Jahres gültig. Für die vorliegende „SwissDRG-Version 1.0 Abrechnungsversion (2012/2012)“ sind dies die Codes des Jahres 2012, also:

Diagnosen: Version 2010 des ICD-10-GM (International classification of Diseases, GM-Version)

Prozeduren: Schweizerische Operationsklassifikation (CHOP) in der Version 2012 („CHOP 2012“)

Es ist zu beachten, dass die Nomenklatur der Versionen des CHOP geändert worden ist. Im Jahre 2009 war die Version 11 des CHOP anzuwenden („CHOP 11“), im Jahr 2010 erfolgte keine CHOP-Revision. Die ab dem Jahr 2011 anzuwendenden Versionen des CHOP werden statt mit einer Versionsnummer mit dem Gültigkeitsjahr bezeichnet (für 2011 als „CHOP 2011“). Somit sind „CHOP 11“ [2009] und „CHOP 2011“ [2011] unterschiedliche Versionen!

Damit stellt das vorliegende Handbuch also den Algorithmus der SwissDRG-Version 1.0 anhand der im Jahr 2012 gültigen Codes dar. Diese Version unterscheidet sich bezüglich der gültigen Codes von der Katalogversion und den Planungsversionen, nicht aber im Hinblick auf andere Charakteristika des DRG-Algorithmus (wie Sortierung, Anzahl der DRGs o.ä.).

Da einerseits jede Kodetabelle im SwissDRG-System mindestens einen Code enthalten muss, andererseits aber noch nicht jeder in dem (der SwissDRG-Version 1.0 letztlich zugrundeliegenden) G-DRG-Algorithmus relevante Code eine Entsprechung in den im Jahre 2012 gültigen Schweizer Klassifikationen hat, wurde erforderlichenfalls ein „Platzhaltercode“ eingetragen:

XX.CH *Kein spezifischer Code im CHOP*

6.2 Seitenkennzeichen

In der Schweizerischen Operationsklassifikation CHOP können seit der Version 11 (2009) Seitenkennzeichen für Prozeduren an paarigen Organen oder Körperteilen (Augen, Ohren, Nieren, Extremitäten etc.) angegeben werden. In der derzeitigen Version SwissDRG 1.0 ist weiterhin die Angabe eines Seitenkennzeichens prinzipiell bei allen CHOP-Kodes zulässig. Somit können auch Prozeduren mit einem Doppelpfeil (↔) gekennzeichnet sein, die nicht an paarigen Organen vorgenommen werden.

6.3 OR- und NonOR-Prozeduren

Das SwissDRG-System unterscheidet OR- und NonOR-Prozeduren. OR-Prozeduren (OR = Operating Room) sind im SwissDRG-System immer signifikante (gruppierungsrelevante) Eingriffe, da die Gesamtmenge aller OR-Prozeduren in DRG-Logiken verwendet wird (z.B. bei der Basis-DRG 901).

NonOR-Prozeduren sind signifikante Eingriffe innerhalb einiger MDCs. Auch als NonOR-Prozeduren definierte Eingriffe können in einem OP-Saal (Operating Room = OR) durchgeführt werden. Das Doppelkreuz (‡) dient zur Kennzeichnung einer NonOR-Prozedur.

Tabelle 1.1 Liste der SwissDRGs, Version 1.0

DRG Part. Beschreibung

Prä-MDC

A01A	O	Lebertransplantation mit Beatmung > 179 Stunden
A01B	O	Lebertransplantation mit Beatmung > 59 und < 180 Stunden oder mit Transplantatabstoßung
A01C	O	Lebertransplantation ohne Beatmung > 59 Stunden, ohne Transplantatabstoßung
A02A	O	Transplantation von Niere und Pankreas mit Transplantatabstoßung
A02B	O	Transplantation von Niere und Pankreas ohne Transplantatabstoßung
A03A	O	Lungentransplantation mit Beatmung > 179 Stunden
A03B	O	Lungentransplantation ohne Beatmung > 179 Stunden
A04A	O	Knochenmarkstransplantation / Stammzelltransfusion, allogene, außer bei Plasmozytom, mit In-vitro-Aufbereitung
A04B	O	Knochenmarkstransplantation / Stammzelltransfusion, allogene, außer bei Plasmozytom, ohne In-vitro-Aufbereitung, HLA-verschieden
A04C	O	Knochenmarkstransplantation / Stammzelltransfusion, allogene, außer bei Plasmozytom, ohne In-vitro-Aufbereitung, HLA-identisch
A04D	O	Knochenmarkstransplantation / Stammzelltransfusion, allogene, bei Plasmozytom
A05A	O	Herztransplantation mit Beatmung > 179 Stunden oder Alter < 16 Jahre
A05B	O	Herztransplantation ohne Beatmung > 179 Stunden, Alter > 15 Jahre
A06A	O	Beatmung > 1799 Stunden mit komplexer OR-Prozedur oder Polytrauma, mit hochkomplexem Eingriff oder intensivmedizinischer Komplexbehandlung > 3680 Aufwandspunkte
A06B	O	Beatmung > 1799 Stunden mit komplexer OR-Prozedur oder Polytrauma, ohne hochkomplexen Eingriff, ohne intensivmedizinische Komplexbehandlung > 3680 Aufwandspunkte oder ohne komplexe OR-Prozedur, ohne Polytrauma
A07A	O	Beatmung > 999 und < 1800 Stunden mit komplexer OR-Prozedur oder Polytrauma, mit hochkomplexem oder dreizeitigem komplexen Eingriff oder intensivmedizinischer Komplexbehandlung > 3680 Aufwandspunkte
A07B	O	Beatmung > 999 und < 1800 Stunden mit komplexer OR-Prozedur, mit Polytrauma oder komplizierenden Prozeduren oder Alter < 16 Jahre oder ohne komplexe OR-Prozedur, ohne Polytrauma, Alter < 16 Jahre
A07C	O	Beatmung > 999 und < 1800 Stunden mit komplexer OR-Prozedur, ohne Polytrauma, ohne komplizierende Prozeduren, Alter > 15 Jahre oder ohne komplexe OR-Prozedur oder Polytrauma, Alter > 15 Jahre, mit intensivmedizinischer Komplexbehandlung > 2208 Punkte
A07D	O	Beatmung > 999 und < 1800 Stunden ohne komplexe OR-Prozedur, ohne Polytrauma, ohne intensivmedizinische Komplexbehandlung > 2208 Aufwandspunkte, Alter > 15 Jahre
A09A	O	Beatmung > 499 und < 1000 Stunden mit komplexer OR-Prozedur oder Polytrauma und hochkomplexem Eingriff oder Alter < 16 Jahre oder ohne komplexe OR-Prozedur, ohne Polytrauma, mit angeborener Fehlbildung oder Tumorerkrankung, Alter < 3 Jahre
A09B	O	Beatmung > 499 und < 1000 Stunden mit komplexer OR-Prozedur oder Polytrauma, ohne hochkomplexen Eingriff, Alter > 15 Jahre, mit sehr komplexem Eingriff oder komplizierenden Prozeduren
A09C	O	Beatmung > 499 und < 1000 Stunden mit komplexer OR-Prozedur, Polytrauma oder intensivmedizinischer Komplexbehandlung > 3220 Punkte, ohne hochkomplexen Eingriff, Alter > 15 Jahre, ohne komplizierende Prozeduren, ohne sehr komplexen Eingriff
A09D	O	Beatmung > 499 und < 1000 Stunden ohne komplexe OR-Prozedur, ohne Polytrauma, ohne angeborene Fehlbildung oder Tumorerkrankung oder Alter > 2 J., mit komplizierenden Prozeduren, intensivmed. Komplexbehandlung 2209 bis 3220 Punkte oder Alter < 16 J.
A09E	O	Beatmung > 499 und < 1000 Stunden ohne komplexe OR-Prozedur, ohne Polytrauma, ohne angeborene Fehlbildung oder Tumorerkrankung oder Alter > 2 J., ohne komplizierende Prozeduren, Alter > 15 J., mit intensivmed. Komplexbehandlung 1381 bis 2208 Punkte
A09F	O	Beatmung > 499 und < 1000 Stunden ohne komplexe OR-Prozedur, ohne Polytrauma, ohne angeborene Fehlbildung oder Tumorerkrankung oder Alter > 2 Jahre, ohne komplizierende Prozeduren, Alter > 15 Jahre, ohne intensivmed. Komplexbehandlung > 1380 Punkte
A11A	O	Beatmung > 249 und < 500 Stunden mit hochkompl. Eingriff oder intensivmed. Komplexbeh. > 1656 Punkte oder mit Eingriff bei angeb. Fehlb., Alter < 2 J. oder mit best. OR-Proz. und kompliz. Proz., mit intensivmed. Komplexbeh. > 1656 P. oder Alter < 16 J.
A11B	O	Beatmung > 249 und < 500 Stunden mit komplexer OR-Proz., mit kompliz. Prozeduren od. sehr komplexem Eingr., ohne Eingr. bei angeborener Fehlbildung od. Alter > 1 J. od. ohne komplexe OR-Proz., mit Tumorerkrankung od. angeb. Fehlb., Alter < 3 J.
A11C	O	Beatmung > 249 und < 500 Stunden ohne komplexe OR-Prozedur, ohne Tumorerkrankung oder angeborene Fehlbildung, Alter < 3 Jahre, mit bestimmter OR-Prozedur und komplizierenden Prozeduren, ohne intensivmedizinische Komplexbehandlung > 1656 Punkte
A11D	O	Beatmung > 249 und < 500 Stunden mit komplexer OR-Prozedur, ohne hochkomplexen oder sehr komplexen Eingriff, ohne intensivmedizinische Komplexbehandlung > 1656 Punkte, ohne komplizierende Prozeduren
A11E	O	Beatmung > 249 und < 500 Stunden ohne komplexe OR-Prozedur, mit bestimmter OR-Prozedur oder komplizierenden Prozeduren oder intensivmedizinischer Komplexbehandlung > 1104 Aufwandspunkte oder Alter < 6 Jahre
A11F	O	Beatmung > 249 und < 500 Stunden ohne komplexe OR-Prozedur, ohne bestimmte OR-Prozedur, ohne komplizierende Prozeduren, ohne intensivmedizinische Komplexbehandlung > 1104 Aufwandspunkte, Alter > 5 Jahre
A13A	O	Beatmung > 95 und < 250 Stunden mit hochkomplexem Eingriff oder intensivmed. Komplexbehandlung > 1656 Punkte oder > 1104 Punkte mit komplexer OR-Prozedur oder kompliz. Prozeduren und bestimmter OR-Prozedur und Alter < 16 J. oder bei Lymphom und Leukämie
A13B	O	Beatmung > 95 und < 250 Stunden ohne hochkompl. Eingriff, ohne int. Komplexbeh. > 1104 P., mit kompliz. Proz. od. sehr kompl. Eingriff oder bei angeb. Fehlbild., Alter < 2 J. oder ohne kompl. OR-Proz., mit int. Komplexbeh. > 1104 P., mit kompliz. Proz.
A13C	O	Beatmung > 95 und < 250 Stunden ohne kompl. OR-Proz., mit intensivmed. Komplexbeh. 1105 bis 1656 P., außer bei Leukämie und Lymphom, ohne komplizierende Prozeduren oder mit bestimmter OR-Proz. und kompliz. Proz., ohne intensivmed. Komplexbeh. > 1104 P.
A13D	O	Beatmung > 95 und < 250 Stunden mit komplexer OR-Prozedur, ohne hochkomplexen od. sehr komplexen Eingriff, ohne intensivmedizin. Komplexbehandlung > 1104 Punkte, ohne komplizierende Prozeduren, ohne Eingriff bei angeborener Fehlbildung od. Alter > 1 Jahr
A13E	O	Beatmung > 95 und < 250 Stunden ohne komplexe OR-Prozedur, ohne Eingriff bei angeborener Fehlbildung od. Alter > 1 Jahr, mit bestimmter OR-Proz. oder komplizierenden Proz. oder intensivmed. Komplexbeh. 553 bis 1104 Punkte oder Alter < 16 Jahre
A13F	O	Beatmung > 95 und < 250 Stunden ohne komplexe oder bestimmte OR-Prozedur, ohne intensivmed. Komplexbeh. > 552 Punkte, ohne komplizierende Proz., Alter > 15 J., oder verstorben oder verlegt < 9 Tage, mit komplexer Diagnose oder Prozedur
A13G	O	Beatmung > 95 und < 250 Stunden ohne komplexe oder bestimmte OR-Prozedur, ohne intensivmed. Komplexbeh. > 552 Punkte, ohne komplizierende Proz., Alter > 15 J., oder verstorben oder verlegt < 9 Tage, ohne kompl. Diagnose, ohne kompl. Prozedur
A15A	O	Knochenmarkstranspl. / Stammzelltransfusion, autogen, außer bei Plasmozytom und Stammzelltransf. bei Herzerkr., Neubild. unsicheren Verhaltens, Lymphom oder bösart. Neubild. von Hoden und Ovar, Alter < 18 J. oder mit In-vitro-Aufber. oder Alter < 16 J.

Tabelle 1.1 Liste der SwissDRGs, Version 1.0

DRG	Part.	Beschreibung
A15B	O	Knochenmarktransplantation / Stammzelltransfusion, autogen, außer bei Plasmozytom und Stammzelltransfusion bei Herzerkr., Neubildung unsicheren Verhaltens, Lymphom oder bösartiger Neubildung von Hoden und Ovar, Alter > 17 J., ohne In-vitro-Aufbereitung
A15C	O	Knochenmarktransplantation / Stammzelltransfusion, autogen, bei Neubildung unsicheren Verhaltens, Lymphom oder bösartiger Neubildung von Hoden und Ovar, Alter > 15 Jahre
A15D	O	Autogene Knochenmarktransplantation / Stammzelltransfusion, bei Plasmozytom und Stammzelltransfusion bei Herzerkrankungen
A16A	O	Transplantation von Darm oder Pankreas
A16B	O	Injektion von Pankreasgewebe
A17A	O	Nierentransplantation mit postoperativem Versagen des Nierentransplantates oder Alter < 16 Jahre
A17B	O	Nierentransplantation ohne postoperatives Versagen des Nierentransplantates, Alter > 15 Jahre
A18Z	O	Beatmung > 999 Stunden und Transplantation von Leber, Lunge, Herz und Knochenmark oder Stammzelltransfusion
A36A	O	Intensivmedizinische Komplexbehandlung > 1104 Aufwandspunkte bei bestimmten Krankheiten und Störungen
A36B	O	Intensivmedizinische Komplexbehandlung > 552 Aufwandspunkte bei bestimmten Krankheiten und Störungen
A42A	A	Stammzellentnahme bei Eigen- oder Fremdspender mit Chemotherapie
A42B	A	Stammzellentnahme bei Eigen- oder Fremdspender ohne Chemotherapie
A43Z	A	Frührehabilitation bei Wachkoma und Locked-in-Syndrom
A60A	M	Versagen und Abstoßung eines Organtransplantates, mehr als ein Belegungstag, mit äußerst schweren CC
A60B	M	Versagen und Abstoßung eines Organtransplantates, mehr als ein Belegungstag, ohne äußerst schwere CC, Alter < 16 Jahre
A60C	M	Versagen und Abstoßung eines Organtransplantates, mehr als ein Belegungstag, ohne äußerst schwere CC, Alter > 15 Jahre
A60D	M	Versagen und Abstoßung eines Organtransplantates, ein Belegungstag
A61Z	M	Versagen und Abstoßung eines Transplantates hämatopoetischer Zellen
A91Z	M	Photopherese und Apherese, ein Belegungstag
A92Z	M	Multimodale Schmerztherapie bei bestimmten Krankheiten und Störungen
A93Z	M	Strahlentherapie, mehr als 8 Bestrahlungen, ausser bei Krankheiten und Störungen des Nervensystems
B61Z	M	Akute Erkrankungen und Verletzungen des Rückenmarks außer bei Transplantation

MDC 01 Krankheiten und Störungen des Nervensystems

B01Z	O	Mehrzeitige kompl. OR-Prozeduren bei Krankheiten und Störungen des Nervensystems oder Epilepsiechirurgie mit invasivem präop. Video-EEG
B02A	O	Komplexe Kraniotomie oder Wirbelsäulen-Operation mit Strahlentherapie, mehr als 8 Bestrahlungen
B02B	O	Komplexe Kraniotomie oder Wirbelsäulen-Operation, ohne Strahlentherapie > 8 Bestrahlungen, Alter < 6 J. oder < 18 J. mit großem intrakraniellen Eingriff, mit äußerst schweren CC
B02C	O	Komplexe Kraniotomie oder Wirbelsäulen-Operation mit Strahlentherapie < 9 Bestrahlungen, intraop. Monitoring, kompliz. Prozeduren oder großem intrakraniellen Eingriff ohne äußerst schweren CC
B02D	O	Komplexe Kraniotomie oder Wirbelsäulen-Operation, ohne Strahlentherapie, ohne intraoperatives Monitoring, Alter > 5 J., ohne großen intrakraniellen Eingriff, ohne kompliz. Prozeduren
B03Z	O	Operative Eingriffe bei nicht akuter Para- / Tetraplegie oder Eingriffe an Wirbelsäule und Rückenmark bei bösartiger Neubildung od. mit äußerst schweren od. schw. CC oder Eingriffe b. zerebraler Lähmung, Muskeldystrophie, Neuropathie mit äußerst schw. CC
B04A	O	Interventionelle und beidseitige Eingriffe an den extrakraniellen Gefäßen mit äußerst schweren CC
B04B	O	Eingriffe an den extrakraniellen Gefäßen mit äußerst schweren CC und beidseitige Eingriffe an den extrakraniellen Gefäßen ohne äußerst schwere CC
B04C	O	Interventionelle Eingriffe an den extrakraniellen Gefäßen ohne äußerst schwere CC
B04D	O	Eingriffe an den extrakraniellen Gefäßen ohne äußerst schwere CC
B05Z	O	Dekompression bei Karpal- oder Tarsaltunnelsyndrom
B06A	O	Eingriffe bei zerebraler Lähmung, Muskeldystrophie oder Neuropathie, Alter < 16 Jahre
B06B	O	Eingriffe bei zerebraler Lähmung, Muskeldystrophie oder Neuropathie, Alter < 19 und > 15 Jahre oder mit schweren CC
B09A	O	Andere Eingriffe am Schädel mit äußerst schweren CC
B09B	O	Andere Eingriffe am Schädel ohne äußerst schwere CC
B11Z	O	Frührehabilitation mit Kraniotomie, großer Wirbelsäulen-Operation, bestimmter OR-Prozedur oder aufwändiger Operation am Nervensystem mit Beatmung > 95 Stunden
B15Z	O	Strahlentherapie bei Krankheiten und Störungen des Nervensystems, mehr als ein Belegungstag, mehr als 10 Bestrahlungen
B16Z	O	Strahlentherapie bei Krankheiten und Störungen des Nervensystems, mehr als ein Belegungstag, weniger als 11 Bestrahlungen
B17A	O	Eingriffe an peripheren Nerven, Hirnnerven und anderen Teilen des Nervensyst. mit äußerst schweren CC oder komplizierender Diagnose
B17B	O	Eingriffe an peripheren Nerven, Hirnnerven und anderen Teilen des Nervensystems ohne äußerst schwere CC oder komplizierender Diagnose mit komplexem Eingriff
B17C	O	Eingriffe an peripheren Nerven, Hirnnerven und anderen Teilen des Nervensystems ohne äußerst schwere CC oder komplizierender Diagnose ohne komplexem Eingriff
B18Z	O	Eingriffe an Wirbelsäule und Rückenmark außer bei bösartiger Neubildung, ohne äußerst schwere oder schwere CC oder Revision eines Ventrikelschuntes
B20A	O	Kraniotomie oder große Wirbelsäulen-Operation mit komplexer Prozedur, Alter < 16 Jahre oder mit intraoperativem neurophysiologischen Monitoring
B20B	O	Kraniotomie oder große Wirbelsäulen-Operation mit komplexer Prozedur, Alter > 15 Jahre, ohne intraoperatives neurophysiologisches Monitoring, mit komplexer Diagnose
B20C	O	Kraniotomie oder große Wirbelsäulen-Operation ohne komplexe Prozedur, Alter < 3 Jahre
B20D	O	Kraniotomie oder große Wirbelsäulen-Operation mit komplexer Prozedur, Alter > 15 Jahre, ohne intraoperatives neurophysiologisches Monitoring, ohne komplexe Diagnose
B20E	O	Kraniotomie oder große Wirbelsäulen-Operation ohne komplexe Prozedur, Alter > 2 Jahre, mit komplexer Diagnose
B20F	O	Kraniotomie oder große Wirbelsäulen-Operation ohne komplexe Prozedur, Alter > 2 Jahre, ohne komplexe Diagnose
B21A	O	Implantation eines Neurostimulators zur Hirnstimulation, Mehrelektrodensystem
B21B	O	Implantation eines Neurostimulators zur Hirnstimulation, Einzelelektrodensystem

DRG	Part.	Beschreibung
B21C	O	Implantation eines Neurostimulators, außer zur Hirnstimulation
B22Z	O	Implantation einer Medikamentenpumpe zur epiduralen oder intrathekalen Infusion
B36A	O	Intensivmedizinische Komplexbehandlung > 1656 Aufwandspunkte oder > 1104 Aufwandspunkte mit bestimmter OR-Prozedur bei Krankheiten und Störungen des Nervensystems
B36B	O	Intensivmedizinische Komplexbehandlung > 1104 Aufwandspunkte und < 1657 Aufwandspunkte ohne bestimmte OR-Prozedur oder > 552 Aufwandspunkte und < 1105 Aufwandspunkte mit bestimmter OR-Prozedur bei Krankheiten und Störungen des Nervensystems
B39A	O	Neurologische Komplexbehandlung des akuten Schlaganfalls mit bestimmter Prozedur, mehr als 72 Stunden mit komplexem Eingriff oder mit komplizierenden Prozeduren
B39B	O	Neurologische Komplexbehandlung des akuten Schlaganfalls mit bestimmter Prozedur, bis 72 Stunden mit komplexem Eingriff, oder mehr als 72 Stunden, ohne komplexen Eingriff, ohne komplizierende Prozeduren
B39C	O	Neurologische Komplexbehandlung des akuten Schlaganfalls mit bestimmter Prozedur, bis 72 Stunden, ohne komplexen Eingriff, ohne komplizierende Prozeduren
B42A	A	Frührehabilitation bei Krankheiten und Störungen des Nervensystems bis 27 Tage, mit neurologischer Komplexbehandlung des akuten Schlaganfalls
B42B	A	Frührehabilitation bei Krankheiten und Störungen des Nervensystems bis 27 Tage, ohne neurologische Komplexbehandlung des akuten Schlaganfalls
B43Z	A	Frührehabilitation bei Krankheiten und Störungen des Nervensystems mehr als 27 Tage
B44A	A	Geriatrische frührehabilitative Komplexbehandlung bei Krankheiten und Störungen des Nervensystems mit schwerer motorischer Funktionseinschränkung, mit neurologischer Komplexbehandlung des akuten Schlaganfalls
B44B	A	Geriatrische frührehabilitative Komplexbehandlung bei Krankheiten und Störungen des Nervensystems mit schwerer motorischer Funktionseinschränkung, ohne neurologische Komplexbehandlung des akuten Schlaganfalls
B44C	A	Geriatrische frührehabilitative Komplexbehandlung bei Krankheiten und Störungen des Nervensystems ohne schwere motorische Funktionseinschränkung, mit neurologischer Komplexbehandlung des akuten Schlaganfalls
B44D	A	Geriatrische frührehabilitative Komplexbehandlung bei Krankheiten und Störungen des Nervensystems ohne schwere motorische Funktionseinschränkung, ohne neurologische Komplexbehandlung des akuten Schlaganfalls
B48Z	A	Frührehabilitation bei Multipler Sklerose und zerebellärer Ataxie oder nicht akuter Paraplegie / Tetraplegie
B60Z	M	Nicht akute Paraplegie / Tetraplegie
B64Z	M	Delirium ohne äußerst schwere CC
B66A	M	Neubildungen des Nervensystems mit äußerst schweren CC, mehr als ein Belegungstag, Alter < 10 Jahre oder mit komplizierenden Prozeduren
B66B	M	Neubildungen des Nervensystems mit äußerst schweren CC, mehr als ein Belegungstag, Alter > 9 Jahre, ohne komplizierende Prozeduren
B66C	M	Neubildungen des Nervensystems, ein Belegungstag oder ohne äußerst schwere CC oder Stupor und Koma, nicht traumatisch bedingt, Alter < 10 Jahre
B66D	M	Neubildungen des Nervensystems, ein Belegungstag oder ohne äußerst schwere CC oder Stupor und Koma, nicht traumatisch bedingt, Alter > 9 Jahre
B67A	M	Morbus Parkinson mit äußerst schweren CC oder schwerster Beeinträchtigung
B67B	M	Morbus Parkinson ohne äußerst schwere CC, ohne schwerste Beeinträchtigung
B68A	M	Multiple Sklerose und zerebelläre Ataxie mit komplexer Diagnose oder äußerst schweren CC, mehr als 1 Belegungstag
B68B	M	Multiple Sklerose und zerebelläre Ataxie
B69A	M	Transitorische ischämische Attacke (TIA) und extrakranielle Gefäßverschlüsse mit äußerst schweren CC, mit neurologischer Komplexbehandlung des akuten Schlaganfalls
B69B	M	Transitorische ischämische Attacke (TIA) und extrakranielle Gefäßverschlüsse mit neurologischer Komplexbehandlung des akuten Schlaganfalls, mehr als 72 Stunden, ohne äußerst schwere CC
B69C	M	Transitorische ischämische Attacke (TIA) und extrakranielle Gefäßverschlüsse mit äußerst schweren CC, ohne neurologische Komplexbehandlung des akuten Schlaganfalls oder Demenz und andere chronische Störungen der Hirnfunktion
B69D	M	Transitorische ischämische Attacke (TIA) und extrakranielle Gefäßverschlüsse mit neurologischer Komplexbehandlung des akuten Schlaganfalls, bis 72 Stunden, ohne äußerst schwere CC
B69E	M	Transitorische ischämische Attacke (TIA) und extrakranielle Gefäßverschlüsse ohne neurologische Komplexbehandlung des akuten Schlaganfalls, ohne äußerst schwere CC
B70A	M	Apoplexie mit neurologischer Komplexbehandlung des akuten Schlaganfalls, mehr als 72 Stunden
B70B	M	Apoplexie mit neurologischer Komplexbehandlung des akuten Schlaganfalls bis 72 Stunden, mit intrakranieller Blutung oder mit systemischer Thrombolyse, mehr als ein Belegungstag
B70C	M	Apoplexie ohne neurologische Komplexbehandlung des akuten Schlaganfalls, mit intrakranieller Blutung oder mit systemischer Thrombolyse, mehr als ein Belegungstag
B70D	M	Apoplexie mit neurologischer Komplexbehandlung des akuten Schlaganfalls bis 72 Stunden, ohne intrakranielle Blutung, ohne systemische Thrombolyse, mehr als 1 Belegungstag
B70E	M	Apoplexie ohne neurologische Komplexbehandlung des akuten Schlaganfalls, ohne intrakranielle Blutung, ohne systemische Thrombolyse, mehr als 1 Belegungstag oder Delirium mit äußerst schweren CC
B70F	M	Apoplexie mit neurologischer Komplexbehandlung des akuten Schlaganfalls, verstorben < 4 Tage nach Aufnahme
B70G	M	Apoplexie ohne neurologische Komplexbehandlung des akuten Schlaganfalls, verstorben < 4 Tage nach Aufnahme
B70H	M	Apoplexie ohne neurologische Komplexbehandlung des akuten Schlaganfalls, ohne intrakranielle Blutung, ohne systemische Thrombolyse, 1 Belegungstag
B71A	M	Erkrankungen an Hirnnerven und peripheren Nerven mit komplexer Diagnose, mit äußerst schweren CC oder bei Para- / Tetraplegie mit äußerst schweren oder schweren CC
B71B	M	Erkrankungen an Hirnnerven und peripheren Nerven mit komplexer Diagnose, mit schweren CC oder bei Para- / Tetraplegie oder ohne komplexe Diagnose, mit äußerst schweren oder schweren CC bei Para- / Tetraplegie
B71C	M	Erkrankungen an Hirnnerven und peripheren Nerven mit komplexer Diagnose, außer bei Para- / Tetraplegie, ohne schwere CC oder ohne komplexe Diagnose, mit äußerst schweren od. schweren CC außer bei Para- / Tetrapl. oder ohne schwere CC bei Para- / Tetrapl.
B71D	M	Erkrankungen an Hirnnerven und peripheren Nerven ohne komplexe Diagnose, ohne äußerst schwere oder schwere CC, außer bei Para- / Tetraplegie
B72A	M	Infektion des Nervensystems außer Virusmeningitis, Alter > 80 Jahre oder mit äußerst schweren oder schweren CC

Tabelle 1.1 Liste der SwissDRGs, Version 1.0

DRG	Part.	Beschreibung
B72B	M	Infektion des Nervensystems außer Virusmeningitis, Alter < 81 Jahre, ohne äusserst schwere oder schwere CC
B73Z	M	Virusmeningitis
B75A	M	Fieberkrämpfe, Alter < 1 Jahr
B75B	M	Fieberkrämpfe, Alter > 0 Jahre
B76A	M	Anfälle, mehr als 1 Belegungstag, mit komplexer Diagnostik und Therapie
B76B	M	Anfälle, mehr als 1 Belegungstag, ohne komplexe Diagnostik und Therapie, mit äusserst schweren oder schweren CC, Alter < 3 J. oder mit komplexer Diagnose oder mit angeb. Fehlbildung
B76C	M	Anfälle, mehr als 1 Belegungstag, ohne komplexe Diagnostik und Therapie, mit schweren CC, Alter > 2 J. ohne komplexe Diagnose, ohne angeb. Fehlbildung
B76D	M	Anfälle, mit komplizierender oder komplexer Diagnose oder Alter < 6 Jahre
B76E	M	Anfälle, ohne komplizierende oder komplexe Diagnose, Alter > 5 Jahre
B77Z	M	Kopfschmerzen
B78A	M	Intrakranielle Verletzung, mit komplizierender Diagnose oder Alter < 1 Jahr
B78B	M	Intrakranielle Verletzung, Alter > 0 Jahre, ohne komplizierende Diagnose
B78C	M	Intrakranielle Verletzung, 1 Belegungstag
B79Z	M	Schädelfrakturen
B80Z	M	Andere Kopfverletzungen
B81A	M	Andere Erkrankungen des Nervensystems mit komplexer Diagnose
B81B	M	Andere Erkrankungen des Nervensystems ohne komplexe Diagnose
B82Z	M	Andere Erkrankungen an peripheren Nerven
B84Z	M	Vaskuläre Myelopathien
B85A	M	Degenerative Krankheiten des Nervensystems mit hochkomplexer Diagnose oder mit äusserst schweren oder schweren CC, mit komplexer Diagnose
B85B	M	Degenerative Krankheiten des Nervensystems mit äusserst schweren oder schweren CC, ohne komplexe Diagnose, ohne hochkomplexe Diagnose
B85C	M	Degenerative Krankheiten des Nervensystems ohne hochkomplexe Diagnose, ohne äusserst schwere oder schwere CC, mit komplexer Diagnose oder zerebrale Lähmungen
B85D	M	Degenerative Krankheiten des Nervensystems ohne hochkomplexe Diagnose, ohne äusserst schwere oder schwere CC, ohne komplexe Diagnose
B86Z	M	Rückenmarkskompression, nicht näher bezeichnet und Krankheit des Rückenmarkes, nicht näher bezeichnet

MDC 02 Krankheiten und Störungen des Auges

C01Z	O	Eingriffe bei penetrierenden Augenverletzungen und Amnionmembranaufnäherung
C02A	O	Enukleationen und Eingriffe an der Orbita bei bösartiger Neubildung und Strahlentherapie bei bösartiger Neubildung
C02B	O	Enukleationen und Eingriffe an der Orbita ausser bei bösartiger Neubildung
C03Z	O	Eingriffe an der Retina mit Pars-plana-Vitrektomie und andere komplexe Prozeduren mit extrakapsulärer Exzision der Linse (ECCE)
C04A	O	Hornhauttransplantation mit extrakapsulärer Exzision der Linse (ECCE), Amnionmembranaufnäherung, oder Alter < 16 Jahre
C04B	O	Hornhauttransplantation ohne extrakapsuläre Exzision der Linse (ECCE), ohne Amnionmembranaufnäherung, Alter > 15 Jahre
C06Z	O	Komplexe Eingriffe bei Glaukom
C07Z	O	Andere Eingriffe bei Glaukom mit extrakapsulärer Exzision der Linse (ECCE)
C08A	O	Beidseitige extrakapsuläre Exzision der Linse (ECCE)
C08B	O	Extrakapsuläre Exzision der Linse (ECCE)
C10A	O	Eingriffe an den Augenmuskeln, Alter < 10 Jahre
C10B	O	Eingriffe an den Augenmuskeln, Alter > 9 Jahre
C12Z	O	Andere Rekonstruktionen der Augenlider
C13Z	O	Eingriffe an Tränendrüse und Tränenwegen
C14Z	O	Andere Eingriffe am Auge
C15Z	O	Andere Eingriffe an der Retina
C17Z	O	Eingriffe an der Retina mit Pars-plana-Vitrektomie und andere komplexe Prozeduren ohne extrakapsuläre Exzision der Linse (ECCE)
C19Z	O	Andere Eingriffe bei Glaukom ohne extrakapsuläre Exzision der Linse (ECCE)
C20A	O	Andere Eingriffe an Kornea, Sklera und Konjunktiva, Eingriffe am Augenlid oder verschiedene Eingriffe an der Linse, Alter < 16 Jahre
C20B	O	Andere Eingriffe an Kornea, Sklera und Konjunktiva, Eingriffe am Augenlid oder verschiedene Eingriffe an der Linse, Alter > 15 Jahre
C60Z	M	Akute und schwere Augeninfektionen
C61Z	M	Neuro-ophthalmologische und vaskuläre Erkrankungen des Auges
C62Z	M	Hyphäma und konservativ behandelte Augenverletzungen
C63Z	M	Bösartige Neubildungen, diabetische und andere Erkrankungen des Auges
C64Z	M	Glaukom, Katarakt und Erkrankungen des Augenlides

MDC 03 Krankheiten und Störungen des Ohres, der Nase, des Mundes und des Halses

D01A	O	Kochleaimplantation, bilateral
D01B	O	Kochleaimplantation, unilateral
D02A	O	Komplexe Resektionen mit Rekonstruktionen an Kopf und Hals mit komplexem Eingriff oder mit Kombinationseingriff mit äusserst schweren CC
D02B	O	Komplexe Resektionen mit Rekonstruktionen an Kopf und Hals ohne komplexen Eingriff, ohne Kombinationseingriff mit äusserst schweren CC
D03Z	O	Operative Korrektur einer Lippen-Kiefer-Gaumen-Spalte
D04Z	O	Bignathe Osteotomie und komplexe Eingriffe am Kiefer
D05A	O	Komplexe Parotidektomie
D05B	O	Komplexe Eingriffe an den Speicheldrüsen ausser komplexe Parotidektomien

DRG	Part.	Beschreibung
D06A	O	Sehr komplexe Eingriffe an der Nase, Alter < 16 Jahre oder bestimmte Eingriffe an Nasennebenhöhlen, Mastoid, Mittelohr oder Speicheldrüsen, Alter < 6 Jahre
D06B	O	Bestimmte Eingriffe an Nasennebenhöhlen, Mastoid, Mittelohr oder Speicheldrüsen, Alter > 5 Jahre und Alter < 16 Jahre oder Alter > 15 Jahre mit komplexer Tympanoplastik oder komplexer Diagnose
D06C	O	Sehr komplexe Eingriffe an der Nase oder bestimmte Eingriffe an Nasennebenhöhlen, Mastoid, Mittelohr oder Speicheldrüsen, Alter > 15 Jahre, ohne komplexe Tympanoplastik, ohne komplexe Diagnose
D08A	O	Eingriffe an Mundhöhle und Mund bei bösartiger Neubildung mit schweren CC
D08B	O	Eingriffe an Mundhöhle und Mund bei bösartiger Neubildung ohne schwere CC
D09Z	O	Tonsillektomie bei bösartiger Neubildung oder verschiedene Eingriffe an Ohr, Nase, Mund und Hals mit äußerst schweren CC
D12A	O	Andere aufwändige Eingriffe an Ohr, Nase, Mund und Hals
D12B	O	Andere Eingriffe an Ohr, Nase, Mund und Hals
D13Z	O	Kleine Eingriffe an Nase und Ohr
D15A	O	Tracheostomie mit äußerst schweren CC
D15B	O	Tracheostomie ohne äußerst schwere CC
D16Z	O	Materialentfernung an Kiefer und Gesicht
D17Z	O	Plastische Rekonstruktion der Ohrmuschel
D18Z	O	Strahlentherapie mit operativem Eingriff bei Krankheiten und Störungen des Ohres, der Nase, des Mundes und des Halses
D20A	O	Andere Strahlentherapie bei Krankheiten und Störungen des Ohres, der Nase, des Mundes und des Halses, mehr als ein Belegungstag, Alter > 70 Jahre oder mit äußerst schweren CC
D20B	O	Andere Strahlentherapie bei Krankheiten und Störungen des Ohres, der Nase, des Mundes und des Halses, mehr als ein Belegungstag, Alter < 71 Jahre, ohne äußerst schwere CC
D22Z	O	Eingriffe an Mundhöhle und Mund außer bei bösartiger Neubildung
D23Z	O	Implantation eines Hörgerätes
D24A	O	Komplexe Hautplastiken und große Eingriffe an Kopf und Hals mit äußerst schweren CC oder mit Kombinationseingriff ohne äußerst schwere CC
D24B	O	Komplexe Hautplastiken und große Eingriffe an Kopf und Hals ohne äußerst schwere CC, ohne Kombinationseingriff
D25A	O	Mäßig komplexe Eingriffe an Kopf und Hals bei bösartiger Neubildung mit äußerst schweren CC
D25B	O	Mäßig komplexe Eingriffe an Kopf und Hals bei bösartiger Neubildung ohne äußerst schwere CC
D25C	O	Mäßig komplexe Eingriffe an Kopf und Hals außer bei bösartiger Neubildung
D28Z	O	Monognathe Osteotomie und komplexe Eingriffe an Kopf und Hals oder andere Eingriffe an Kopf und Hals bei bösartiger Neubildung
D29Z	O	Operationen am Kiefer und andere Eingriffe an Kopf und Hals außer bei bösartiger Neubildung
D30A	O	Tonsillektomie außer bei bösartiger Neubildung oder verschied. Eingriffe an Ohr, Nase, Mund u. Hals ohne äuß. schw. CC, mit aufwändigem Eingr. oder Eingr. an Mundhöhle u. Mund außer bei bösart. Neub. ohne Mundboden- oder Vestib.plastik, Alter < 3 J.
D30B	O	Tonsillektomie außer bei bösartiger Neubildung oder verschiedene Eingriffe an Ohr, Nase, Mund und Hals ohne äußerst schwere CC, ohne aufwändigen Eingriff
D35Z	O	Eingriffe an Nase und Nasennebenhöhlen bei bösartiger Neubildung
D38Z	O	Mäßig komplexe Eingriffe an der Nase
D39Z	O	Andere Eingriffe an der Nase
D40Z	A	Zahnextraktion und -wiederherstellung
D60A	M	Bösartige Neubildungen an Ohr, Nase, Mund und Hals, mehr als ein Belegungstag, mit äußerst schweren oder schweren CC, mit starrer Endoskopie
D60B	M	Bösartige Neubildungen an Ohr, Nase, Mund und Hals, mehr als ein Belegungstag, mit äußerst schweren oder schweren CC, ohne starre Endoskopie
D60C	M	Bösartige Neubildungen an Ohr, Nase, Mund und Hals, ein Belegungstag oder ohne äußerst schwere oder schwere CC
D61A	M	Komplexe Gleichgewichtsstörung
D61B	M	Gleichgewichtsstörungen (Schwindel) mit Hörverlust oder Tinnitus, außer komplexe Gleichgewichtsstörung
D61C	M	Gleichgewichtsstörungen (Schwindel) ohne Hörverlust oder Tinnitus
D62Z	M	Epistaxis oder Otitis media oder Infektionen der oberen Atemwege, Alter > 2 Jahre
D63Z	M	Otitis media oder Infektionen der oberen Atemwege, Alter < 3 Jahre
D64Z	M	Laryngotracheitis und Epiglottitis
D65Z	M	Verletzung und Deformität der Nase
D66Z	M	Andere Krankheiten an Ohr, Nase, Mund und Hals
D67Z	M	Erkrankungen von Zähnen und Mundhöhle ohne Zahnextraktion und -wiederherstellung

MDC 04 Krankheiten und Störungen der Atmungsorgane

E01A	O	Revisionseingriffe, beidseitige Lobektomie, erweiterte Lungenresektionen und andere komplexe Eingriffe am Thorax mit Revisionseingriff, beidseitiger Lobektomie, erweiterter Lungenresektion oder Endarteriektomie der A. pulmonalis, mit äußerst schweren CC
E01B	O	Revisionseingriffe, beidseitige Lobektomie, erweiterte Lungenresektionen und andere komplexe Eingriffe am Thorax mit Revisionseingriff, beidseitiger Lobektomie, erweiterter Lungenresektion oder Endarteriektomie der A. pulmonalis, ohne äußerst schwere CC
E01C	O	Revisionseingriffe, beidseitige Lobektomie, erweiterte Lungenresektionen und andere komplexe Eingriffe am Thorax mit anderem komplexen Eingriff am Thorax außer Endarteriektomie der A. pulmonalis
E02A	O	Andere OR-Prozeduren an den Atmungsorganen mit aufwändigem Eingriff
E02B	O	Andere OR-Prozeduren an den Atmungsorganen ohne aufwändigen Eingriff, Alter < 10 Jahre
E02C	O	Andere OR-Prozeduren an den Atmungsorganen ohne aufwändigen Eingriff, Alter > 9 Jahre, mit mäßig komplexem Eingriff
E02D	O	Andere OR-Prozeduren an den Atmungsorganen ohne aufwändigen Eingriff, Alter > 9 Jahre, ohne mäßig komplexen Eingriff
E03Z	O	Brachytherapie oder Therapie mit offenen Nukliden bei Krankheiten und Störungen der Atmungsorgane, mehr als ein Belegungstag
E05A	O	Andere große Eingriffe am Thorax mit äußerst schweren CC
E05B	O	Andere große Eingriffe am Thorax ohne äußerst schwere CC, bei bösartiger Neubildung
E05C	O	Andere große Eingriffe am Thorax ohne äußerst schwere CC, außer bei bösartiger Neubildung

Tabelle 1.1 Liste der SwissDRGs, Version 1.0

DRG	Part.	Beschreibung
E06A	O	Andere Lungenresektionen, Biopsie an Thoraxorganen und Eingriffe an der Thoraxwand mit äusserst schweren CC
E06B	O	Andere Lungenresektionen, Biopsie an Thoraxorganen und Eingriffe an der Thoraxwand ohne äusserst schwere CC, Alter < 16 Jahre
E06C	O	Andere Lungenresektionen, Biopsie an Thoraxorganen und Eingriffe an der Thoraxwand ohne äusserst schwere CC, Alter > 15 Jahre
E07Z	O	Eingriffe bei Schlafapnoesyndrom
E08A	O	Strahlentherapie bei Krankheiten und Störungen der Atmungsorgane mit operativem Eingriff oder Beatmung > 24 Stunden
E08B	O	Strahlentherapie bei Krankheiten und Störungen der Atmungsorgane, ohne operativen Eingriff oder Beatmung > 24 Stunden, mehr als ein Belegungstag
E40A	A	Krankheiten und Störungen der Atmungsorgane mit Beatmung > 24 Stunden, mit äusserst schweren CC oder ARDS, Alter < 16 Jahre oder komplizierende Diagnosen
E40B	A	Krankheiten und Störungen der Atmungsorgane mit Beatmung > 24 Stunden, mit äusserst schweren CC oder ARDS oder Para-/Tetraplegie, Alter > 15 Jahre
E40C	A	Krankheiten und Störungen der Atmungsorgane mit Beatmung > 24 Stunden, ohne äusserst schwere CC, ohne ARDS, ohne Para-/Tetraplegie
E41Z	A	Frührehabilitation bei Krankheiten und Störungen der Atmungsorgane
E42Z	A	Geriatrische frührehabilitative Komplexbehandlung bei Krankheiten und Störungen der Atmungsorgane
E60A	M	Zystische Fibrose (Mukoviszidose), Alter < 16 Jahre
E60B	M	Zystische Fibrose (Mukoviszidose), Alter > 15 Jahre
E62Z	M	Komplexe Infektionen und Entzündungen der Atmungsorgane
E63Z	M	Schlafapnoesyndrom oder kardiorespiratorische Polysomnographie bis 2 Belegungstage
E64A	M	Respiratorische Insuffizienz, mehr als ein Belegungstag, mit äusserst schweren CC oder Lungenembolie
E64B	M	Respiratorische Insuffizienz, mehr als ein Belegungstag, ohne äusserst schwere CC, Alter < 10 Jahre
E64C	M	Respiratorische Insuffizienz, mehr als ein Belegungstag, ohne äusserst schwere CC, Alter > 9 Jahre
E64D	M	Respiratorische Insuffizienz, ein Belegungstag
E65A	M	Chronischobstruktive Atemwegserkrankung mit äusserst schweren CC oder starrer Bronchosk. oder mit kompl. Diagnose oder Bronchitis und Asthma bronchiale, mehr als ein Belegungstag, mit äuss. schweren oder schweren CC, Alter < 1 J., mit RS-Virus-Infektion
E65B	M	Chronischobstruktive Atemwegserkrankung ohne äusserst schwere CC, ohne starre Bronchoskopie, ohne kompl. Diagnose, mit FEV1 < 35% oder Alter < 1 Jahr
E65C	M	Chronischobstruktive Atemwegserkrankung ohne äusserst schwere CC, ohne starre Bronchoskopie, ohne kompl. Diagnose, ohne FEV1 < 35%, Alter > 0 Jahre
E66A	M	Schweres Thoraxtrauma mit komplizierender Diagnose
E66B	M	Schweres Thoraxtrauma ohne komplizierende Diagnose
E69A	M	Bronchitis und Asthma bronchiale, mehr als ein Belegungstag, mit äusserst schweren oder schweren CC, Alter < 1 Jahr, ohne RS-Virus-Infektion
E69B	M	Bronchitis und Asthma bronchiale, mehr als ein Belegungstag und Alter > 55 Jahre oder mit äusserst schweren oder schweren CC, Alter > 0 Jahre oder ein Belegungstag oder ohne äusserst schwere oder schwere CC, Alter < 1 Jahr, mit RS-Virus-Infektion
E69C	M	Bronchitis und Asthma bronchiale, ein Belegungstag oder ohne äusserst schwere oder schwere CC, Alter < 1 Jahr, ohne RS-Virus-Infektion
E69D	M	Bronchitis und Asthma bronchiale, Alter > 0 Jahre und Alter < 6 Jahre und ein Belegungstag oder ohne äusserst schwere oder schwere CC oder Störungen der Atmung mit Ursache in der Neonatalperiode
E69E	M	Bronchitis und Asthma bronchiale, Alter > 5 Jahre und < 16 Jahre, ein Belegungstag oder ohne äusserst schwere oder schwere CC oder Beschwerden und Symptome der Atmung ohne komplexe Diagnose, Alter < 16 Jahre
E69F	M	Bronchitis und Asthma bronchiale, Alter > 5 Jahre, ein Belegungstag oder Alter > 5 Jahre und Alter < 56 Jahre, ohne äusserst schwere oder schwere CC oder Beschwerden und Symptome der Atmung ohne komplexe Diagnose, Alter > 15 Jahre
E70A	M	Keuchhusten und akute Bronchiolitis, Alter < 3 Jahre
E70B	M	Keuchhusten und akute Bronchiolitis, Alter > 2 Jahre
E71A	M	Neubildungen der Atmungsorgane, mehr als ein Belegungstag, mit äusserst schweren CC oder starrer Bronchoskopie oder mit komplexer Biopsie der Lunge
E71B	M	Neubildungen der Atmungsorgane, ein Belegungstag oder ohne äusserst schwere CC, ohne starre Bronchoskopie oder ohne komplexe Biopsie der Lunge
E73A	M	Pleuraerguss mit äusserst schweren CC
E73B	M	Pleuraerguss ohne äusserst schwere CC
E74Z	M	Interstitielle Lungenerkrankung
E75A	M	Andere Krankheiten der Atmungsorgane mit äusserst schweren CC oder Alter < 10 Jahre
E75B	M	Andere Krankheiten der Atmungsorgane ohne äusserst schwere CC, Alter > 9 Jahre
E76A	M	Tuberkulose, mehr als 14 Belegungstage
E76B	M	Tuberkulose bis 14 Belegungstage mit äusserst schweren oder schweren CC
E76C	M	Tuberkulose bis 14 Belegungstage ohne äusserst schwere oder schwere CC oder Pneumothorax
E77A	M	Andere Infektionen und Entzündungen der Atmungsorgane mit angeborenem Fehlbildungssyndrom oder mit komplexer Diagnose oder äusserst schweren CC oder bei Zustand nach Organtransplantation, mit Komplexbehandlung bei multiresistenten Erregern
E77B	M	Andere Infektionen und Entzündungen der Atmungsorgane mit komplexer Diagnose und äusserst schweren oder schweren CC oder bei Zustand nach Organtransplantation, ohne Komplexbehandlung bei multiresistenten Erregern, ohne angeborenes Fehlbildungssyndrom
E77C	M	Andere Infektionen und Entzündungen der Atmungsorgane ausser bei Zustand nach Organtransplantation, ohne angeborenes Fehlbildungssyndrom, mit komplexer Diagnose oder äusserst schweren CC, ohne Komplexbehandlung bei multiresistenten Erregern
E77D	M	Andere Infektionen und Entzündungen der Atmungsorgane ausser bei Zustand nach Organtransplantation, ohne angeborenes Fehlbildungssyndrom, ohne komplexe Diagnose, ohne äusserst schwere CC, Alter < 1 Jahr
E77E	M	Andere Infektionen und Entzündungen der Atmungsorgane ausser bei Zustand nach Organtransplantation, ohne angeborenes Fehlbildungssyndrom, ohne komplexe Diagnose, ohne äusserst schwere CC, Alter > 0 Jahre

MDC 05 Krankheiten und Störungen des Kreislaufsystems

F01A	O	Neuimplantation Kardioverter / Defibrillator (AICD), Drei-Kammer-Stimulation, mit zusätzlichem Herz- oder Gefäßeingriff
F01B	O	Neuimplantation Kardioverter / Defibrillator (AICD), Zwei-Kammer-Stimulation, mit zusätzlichem Herz- oder Gefäßeingriff

DRG	Part.	Beschreibung
F01C	O	Neuimplantation Kardioverter / Defibrillator (AICD), Drei-Kammer-Stimulation, ohne zusätzlichen Herz- oder Gefäßeingriff
F01D	O	Neuimplantation Kardioverter / Defibrillator (AICD), Ein-Kammer-Stimulation, mit zusätzlichem Herz- oder Gefäßeingriff
F01E	O	Neuimplantation Kardioverter / Defibrillator (AICD), Ein-Kammer-Stimulation, ohne zusätzlichen Herz- oder Gefäßeingriff, mit äußerst schweren CC
F01F	O	Neuimplantation Kardioverter / Defibrillator (AICD), Zwei-Kammer-Stimulation, ohne zusätzlichen Herz- oder Gefäßeingriff
F01G	O	Neuimplantation Kardioverter / Defibrillator (AICD), Ein-Kammer-Stimulation, ohne zusätzlichen Herz- oder Gefäßeingriff, ohne äußerst schwere CC
F02Z	O	Aggregatwechsel eines Kardioverters / Defibrillators (AICD), Zwei- oder Drei-Kammer-Stimulation
F03Z	O	Herzklappeneingriff mit Herz-Lungen-Maschine, mit komplizierenden Prozeduren
F04Z	O	Herzklappeneingriff mit Herz-Lungen-Maschine, Dreifacheingriff oder Alter < 1 Jahr oder Eingriff in tiefer Hypothermie
F05Z	O	Koronare Bypass-Operation mit invasiver kardiologischer Diagnostik oder intraoperativer Ablation, mit komplizierenden Prozeduren oder Karotiseingriff oder bestimmte Eingriffe mit HerzLungenMaschine in tiefer Hypothermie
F06Z	O	Koronare Bypass-Operation ohne invasive kardiologische Diagnostik, mit komplizierenden Prozeduren oder Karotiseingriff, oder mit Reoperation oder Infarkt, mit intraoperativer Ablation
F07Z	O	Anderer Eingriffe mit HerzLungenMaschine oder endovaskuläre Implantation einer Herzklappe, Alter < 1 Jahr oder mit komplizierenden Prozeduren oder komplexer Operation oder anderer Herzklappeneingriff mit Herz-Lungen-Maschine, Alter < 16 Jahre
F08Z	O	Große rekonstruktive Gefäßeingriffe ohne HerzLungenMaschine, mit komplizierenden Prozeduren oder thorakoabdominalem Aneurysma
F09Z	O	Anderer kardiotorakale Eingriffe ohne HerzLungenMaschine, mit komplizierenden Prozeduren oder Alter < 3 Jahre
F10Z	O	Aggregatwechsel eines Kardioverters / Defibrillators (AICD), Ein-Kammer-Stimulation
F11A	O	Herzklappeneingriff mit Herz-Lungen-Maschine, mit Zweifacheingriff oder bei angeborenem Herzfehler und mit Reoperation, invasiver Diagnostik oder intraoperativer Ablation
F11B	O	Herzklappeneingriff mit Herz-Lungen-Maschine, mit Zweifacheingriff oder bei angeborenem Herzfehler oder mit Reoperation, invasiver Diagnostik oder intraoperativer Ablation
F12Z	O	Implantation eines Herzschrittmachers, Ein-Kammersystem
F13A	O	Amputation bei Kreislauferkrankungen an oberer Extremität und Zehen mit äußerst schweren CC und mehrzeitigen Revisions- oder Rekonstruktionseingriffen
F13B	O	Amputation bei Kreislauferkrankungen an oberer Extremität und Zehen mit äußerst schweren CC, ohne mehrzeitige Revisions- oder Rekonstruktionseingriffe
F13C	O	Amputation bei Kreislauferkrankungen an oberer Extremität und Zehen ohne äußerst schwere CC
F14A	O	Komplexe oder mehrfache Gefäßeingriffe außer große rekonstruktive Eingriffe mit komplizierenden Prozeduren oder Revision oder komplexer Diagnose oder Alter < 3 Jahre, mit äußerst schweren CC
F14B	O	Komplexe oder mehrfache Gefäßeingriffe außer große rekonstruktive Eingriffe mit komplizierenden Prozeduren oder Revision oder komplexer Diagnose oder Alter < 3 Jahre, ohne äußerst schwere CC
F15Z	O	Perkutane Koronarangioplastie mit komplizierenden Prozeduren oder invasive kardiologische Diagnostik, mehr als 2 Belegungstage, mit komplizierenden Prozeduren oder Endokarditis
F16Z	O	Koronare Bypass-Operation mit invasiver kardiologischer Diagnostik, ohne komplizierende Prozeduren, ohne Karotiseingriff, mit Reoperation, Infarkt oder intraoperativer Ablation
F17Z	O	Wechsel eines Herzschrittmachers, Ein-Kammersystem
F18A	O	Revision eines Herzschrittmachers oder Kardioverters / Defibrillators (AICD) ohne Aggregatwechsel, Alter > 15 Jahre, mit äußerst schweren CC
F18B	O	Revision eines Herzschrittmachers oder Kardioverters / Defibrillators (AICD) ohne Aggregatwechsel, Alter > 15 Jahre, ohne äußerst schwere CC
F19Z	O	Anderer perkutan-translumin. Interv. an Herz, Aorta u. Lungengefäßen
F20Z	O	Beidseitige Unterbindung und Stripping von Venen mit Ulzeration oder äußerst schweren oder schweren CC
F21A	O	Anderer OR-Prozeduren bei Kreislauferkrankungen mit komplexem Eingriff
F21B	O	Anderer OR-Prozeduren bei Kreislauferkrankungen ohne komplexen Eingriff
F22Z	O	Anderer Herzklappeneingriff mit Herz-Lungen-Maschine, Alter > 15 Jahre
F23Z	O	Koronare Bypass-Operation mit invasiver kardiologischer Diagnostik oder intraoperativer Ablation, ohne komplizierende Prozeduren, ohne Karotiseingriff, ohne Reoperation, ohne Infarkt
F24A	O	Implantation eines Herzschrittmachers, Zwei-Kammersystem mit komplexem Eingriff oder perkutane Koronarangioplastie mit komplexer Diagnose und hochkomplexer Intervention oder mit perkutaner Angioplastie, mit äußerst schweren CC oder Alter < 16 Jahre
F24B	O	Impl. Herzschrittm., Zwei-Kammersyst. ohne kompl. Eingr. oder PTCA mit kompl. Diagn. und hochkompl. Intervent. od. mit PTA, ohne äußerst schw. CC, Alter > 15 J.
F25Z	O	Implantation eines Herzschrittmachers, Drei-Kammersystem
F26Z	O	Wechsel eines Herzschrittmachers, Mehrkammersystem
F28A	O	Amputation mit zusätzlichem Gefäßeingriff oder mit Hauttransplantation, mit äußerst schweren oder schweren CC
F28B	O	Amputation bei Kreislauferkrankungen außer an oberer Extremität und Zehen, ohne Gefäßeingriff, ohne Hauttransplantation, mit äußerst schweren oder schweren CC
F28C	O	Amputation bei Kreislauferkrankungen außer an oberer Extremität und Zehen, ohne Gefäßeingriff, ohne äußerst schwere oder schwere CC
F29Z	O	Frührehabilitation bei Krankheiten und Störungen des Kreislaufsystems, mit bestimmter OR-Prozedur, außer kardiotorakale Eingriffe
F30Z	O	Operation bei komplexem angeborenen Herzfehler oder Hybridchirurgie bei Kindern
F31Z	O	Anderer Eingriffe mit HerzLungenMaschine oder endovaskuläre Implantation einer Herzklappe, Alter > 0 Jahre, ohne komplizierende Prozeduren, ohne komplexe Operation
F32Z	O	Koronare Bypass-Operation ohne invasive kardiologische Diagnostik, ohne komplizierende Prozeduren, ohne Karotiseingriff, ohne intraoperative Ablation
F33A	O	Große rekonstruktive Gefäßeingriffe ohne Herz-Lungen-Maschine, mit Mehretagen- oder Aorteneingriff oder Reoperation mit äußerst schweren CC
F33B	O	Große rekonstruktive Gefäßeingriffe ohne Herz-Lungen-Maschine, mit Mehretagen- oder Aorteneingriff oder Reoperation ohne äußerst schwere CC
F34A	O	Anderer große rekonstruktive Gefäßeingriffe ohne HerzLungenMaschine mit äußerst schweren CC

Tabelle 1.1 Liste der SwissDRGs, Version 1.0

DRG	Part.	Beschreibung
F34B	O	Andere große rekonstruktive Gefäßeingriffe ohne HerzLungenmaschine ohne äußerst schwere CC
F35A	O	Andere kardiothorakale Eingriffe ohne HerzLungenmaschine, ohne komplizierende Prozeduren, Alter > 2 Jahre und < 10 Jahre oder äußerst schwere CC
F35B	O	Andere kardiothorakale Eingriffe ohne HerzLungenmaschine, ohne komplizierende Prozeduren, Alter > 9 Jahre, ohne äußerst schwere CC
F36Z	O	Intensivmedizinische Komplexbehandlung > 552 Aufwandsp. bei Krankheiten und Störungen des Kreislaufsystems, mit bestimmter OR-Prozedur
F38Z	O	Mäßig komplexe rekonstruktive Gefäßeingriffe ohne HerzLungenmaschine
F39A	O	Unterbindung und Stripping von Venen mit beidseitigem Eingriff oder Ulzeration oder äußerst schweren oder schweren CC
F39B	O	Unterbindung und Stripping von Venen ohne beidseitigen Eingriff, ohne Ulzeration, ohne äußerst schwere oder schwere CC
F40Z	O	Implantation eines Herzschrittmachers, Zwei-Kammersystem, mit äußerst schweren CC
F41A	A	Invasive kardiologische Diagnostik bei akutem Myokardinfarkt mit äußerst schweren CC
F41B	A	Invasive kardiologische Diagnostik bei akutem Myokardinfarkt ohne äußerst schwere CC
F43A	A	Beatmung > 24 Stunden bei Krankheiten und Störungen des Kreislaufsystems, Alter < 6 Jahre
F43B	A	Beatmung > 24 Stunden bei Krankheiten und Störungen des Kreislaufsystems, Alter > 5 Jahre, mit äußerst schweren CC
F43C	A	Beatmung > 24 Stunden bei Krankheiten und Störungen des Kreislaufsystems, Alter > 5 Jahre, ohne äußerst schwere CC
F45Z	A	Frührehabilitation bei Krankheiten und Störungen des Kreislaufsystems
F46A	A	Invasive kardiologische Diagnostik außer bei akutem Myokardinfarkt, mehr als 2 Belegungstage, mit komplexer Diagnose, Alter < 14 Jahre
F46B	A	Invasive kardiologische Diagnostik außer bei akutem Myokardinfarkt, mehr als 2 Belegungstage, mit komplexer Diagnose, Alter > 13 Jahre
F48Z	A	Geriatrische frührehabilitative Komplexbehandlung bei Krankheiten und Störungen des Kreislaufsystems
F49A	A	Invasive kardiologische Diagnostik außer bei akutem Myokardinfarkt, mehr als 2 Belegungstage, mit komplexem Eingriff, mit äußerst schweren CC
F49B	A	Invasive kardiologische Diagnostik außer bei akutem Myokardinfarkt, mehr als 2 Belegungstage, ohne komplexen Eingriff, mit äußerst schweren CC
F49C	A	Invasive kardiologische Diagnostik außer bei akutem Myokardinfarkt, mehr als 2 Belegungstage, mit komplexem Eingriff, ohne äußerst schwere CC
F49D	A	Invasive kardiologische Diagnostik außer bei akutem Myokardinfarkt, mehr als 2 Belegungstage, ohne komplexen Eingriff, ohne äußerst schwere CC
F49E	A	Invasive kardiologische Diagnostik außer bei akutem Myokardinfarkt, weniger als 3 Belegungstage
F49F	A	Invasive kardiologische Diagnostik außer bei akutem Myokardinfarkt, ein Belegungstag
F50A	O	Ablative Maßnahmen bei Tachyarrhythmie mit komplexer Ablation
F50B	O	Ablative Maßnahmen bei Tachyarrhythmie ohne komplexe Ablation, mit komplizierendem Eingriff, mit äußerst schweren CC
F50C	O	Ablative Maßnahmen bei Tachyarrhythmie ohne komplexe Ablation, mit komplizierendem Eingriff, ohne äußerst schwere CC
F50D	O	Ablative Maßnahmen bei Tachyarrhythmie ohne komplexe Ablation, ohne komplizierenden Eingriff
F51A	O	Endovaskuläre Implantation von Stent-Prothesen an der Aorta, thorakal
F51B	O	Endovaskuläre Implantation von Stent-Prothesen an der Aorta, nicht thorakal
F52A	O	Perkutane Koronarangioplastie mit komplexer Diagnose, mit äußerst schweren CC
F52B	O	Perkutane Koronarangioplastie mit komplexer Diagnose, ohne äußerst schwere CC oder mit intrakoronarer Brachytherapie
F53A	O	Bypass-Operation mit mehrzeitigen komplexen OR-Prozeduren, mit komplizierenden Prozeduren oder Karotiseingriff
F53B	O	Bypass-Operation mit mehrzeitigen komplexen OR-Prozeduren, ohne komplizierende Prozeduren, ohne Karotiseingriff
F54Z	O	Komplexe oder mehrfache Gefäßeingriffe ohne komplizierende Prozeduren, ohne Revision, ohne komplexe Diagnose, Alter > 2 Jahre oder mäßig komplexe Gefäßeingriffe mit komplizierender Diagnose, ohne äußerst schwere CC, ohne Rotationsthrömbektomie
F56A	O	Perkutane Koronarangioplastie mit hochkomplexer Intervention, mit äußerst schweren CC
F56B	O	Perkutane Koronarangioplastie mit hochkomplexer Intervention, ohne äußerst schwere CC
F57A	O	Perkutane Koronarangioplastie mit komplexer Intervention mit äußerst schweren CC
F57B	O	Perkutane Koronarangioplastie mit komplexer Intervention ohne äußerst schwere CC
F58Z	O	Andere perkutane Koronarangioplastie
F59A	O	Komplexe Gefäßeingriffe ohne komplizierende Prozeduren, ohne Revision, ohne komplexe Diagnose, Alter > 2 Jahre, mit äußerst schweren CC oder mäßig komplexe Gefäßeingriffe mit äußerst schweren CC oder Rotationsthrömbektomie
F59B	O	Mäßig komplexe Gefäßeingriffe ohne mehrfache Gefäßeingriffe, ohne äußerst schwere CC, ohne Rotationsthrömbektomie, ohne komplizierende Diagnose
F60A	M	Akuter Myokardinfarkt ohne invasive kardiologische Diagnostik mit äußerst schweren CC oder schwere Arrhythmie und Herzstillstand mit äußerst schweren CC
F60B	M	Akuter Myokardinfarkt ohne invasive kardiologische Diagnostik ohne äußerst schwere CC
F61A	M	Infektiöse Endokarditis mit komplizierender Diagnose oder komplizierender Prozedur
F61B	M	Infektiöse Endokarditis ohne komplizierende Diagnose, ohne komplizierende Prozedur
F62A	M	Herzinsuffizienz und Schock mit äußerst schweren CC, mit Dialyse oder Reanimation oder komplizierender Diagnose
F62B	M	Herzinsuffizienz und Schock mit äußerst schweren CC, ohne Dialyse, ohne Reanimation, ohne komplexe Diagnose
F62C	M	Herzinsuffizienz und Schock ohne äußerst schwere CC
F63A	M	Venenthrombose mit äußerst schweren oder schweren CC
F63B	M	Venenthrombose ohne äußerst schwere oder schwere CC
F64Z	M	Hautulkus bei Kreislaufferkrankungen
F65Z	M	Periphere Gefäßkrankheiten mit komplexer Diagnose und äußerst schweren CC
F66Z	M	Koronararteriosklerose ohne äußerst schwere CC
F67A	M	Hypertonie mit äußerst schweren CC
F67B	M	Hypertonie mit schweren CC oder schwere Arrhythmie und Herzstillstand ohne äußerst schwere CC
F67C	M	Hypertonie ohne äußerst schwere oder schwere CC, ohne schwere Arrhythmie oder Herzstillstand
F68Z	M	Angeborene Herzkrankheit
F69Z	M	Herzklappenerkrankungen mit äußerst schweren oder schweren CC

DRG Part. Beschreibung

F71A	M	Nicht schwere kardiale Arrhythmie und Erregungsleitungsstörungen, Koronararteriosklerose und instabile Angina pectoris, mit äußerst schweren CC
F71B	M	Nicht schwere kardiale Arrhythmie und Erregungsleitungsstörungen mit schweren CC
F72A	M	Instabile Angina pectoris mit schweren CC
F72B	M	Instabile Angina pectoris oder nicht schwere kardiale Arrhythmie und Erregungsleitungsstörungen, ohne äußerst schwere oder schwere CC
F73Z	M	Synkope und Kollaps oder Herzklappenerkrankungen ohne äußerst schwere oder schwere CC
F74Z	M	Thoraxschmerz
F75A	M	Anderer Krankheiten des Kreislaufsystems mit äußerst schweren CC
F75B	M	Anderer Krankheiten des Kreislaufsystems ohne äußerst schwere CC, Alter < 18 Jahre
F75C	M	Anderer Krankheiten des Kreislaufsystems ohne äußerst schwere CC, Alter > 17 Jahre
F77Z	M	Komplexbehandlung bei multiresistenten Erregern bei Krankheiten und Störungen des Kreislaufsystems
F95A	O	Interventioneller Verschluss eines Atrium- oder Ventrikelseptumdefekts, Alter < 19 Jahre
F95B	O	Interventioneller Verschluss eines Atrium- oder Ventrikelseptumdefekts, Alter > 18 Jahre
F98Z	O	Endovaskuläre Implantation eines Herzklappenersatzes

MDC 06 Krankheiten und Störungen der Verdauungsorgane

G02Z	O	Eingriffe an Dünn- und Dickdarm mit kompl. Eingriff od. kompliz. Diagn. oder Ingr. an Dünn- u. Dickdarm od. andere Ingr. an Magen, Ösophagus und Duodenum ohne kompliz. Proz., außer bei bösart. Neubild., mit Ingr. bei angebor. Fehlbildung, Alter < 2 J.
G03A	O	Große Eingriffe an Magen, Ösophagus und Duodenum mit hochkomplexem Eingriff oder komplizierenden Prozeduren oder bei bestimmter bösartiger Neubildung
G03B	O	Große Eingriffe an Magen, Ösophagus und Duodenum ohne hochkomplexen Eingriff, ohne komplizierende Prozeduren, außer bei bestimmter bösartiger Neubildung
G04A	O	Adhäsilyse am Peritoneum, Alter < 4 Jahre oder mit äußerst schweren oder schweren CC oder kleine Eingriffe an Dünn und Dickdarm mit äußerst schweren CC, Alter < 16 Jahre
G04B	O	Adhäsilyse am Peritoneum, Alter < 4 Jahre oder mit äußerst schweren oder schweren CC oder kleine Eingriffe an Dünn und Dickdarm mit äußerst schweren CC, Alter > 15 Jahre
G07A	O	Appendektomie bei Peritonitis mit äußerst schweren oder schweren CC oder kleine Eingriffe an Dünn und Dickdarm ohne äußerst schwere CC, Alter < 10 Jahre
G07B	O	Appendektomie bei Peritonitis mit äußerst schweren oder schweren CC oder kleine Eingriffe an Dünn und Dickdarm ohne äußerst schwere CC, Alter > 9 Jahre
G08A	O	Komplexe Rekonstruktion der Bauchwand, Alter > 0 Jahre, mit äußerst schweren CC
G08B	O	Komplexe Rekonstruktion der Bauchwand, Alter > 0 Jahre, ohne äußerst schwere CC
G09Z	O	Beidseitige Eingriffe bei Leisten- und Schenkelhernien, Alter > 55 Jahre oder komplexe Herniotomien
G10Z	O	Bestimmte Eingriffe an hepatobiliärem System und Pankreas
G11A	O	Pyloromyotomie oder Anoproktoplastik und Rekonstruktion von Anus und Sphinkter, Alter < 10 Jahre
G11B	O	Pyloromyotomie oder Anoproktoplastik und Rekonstruktion von Anus und Sphinkter, Alter > 9 Jahre
G12A	O	Anderer OR-Prozeduren an den Verdauungsorganen mit komplexer OR-Prozedur
G12B	O	Anderer OR-Prozeduren an den Verdauungsorganen mit mäßig komplexer OR-Prozedur
G12C	O	Anderer OR-Prozeduren an den Verdauungsorganen ohne komplexe oder mäßig komplexe OR-Prozedur
G13Z	O	Anderer Eingriffe an Darm oder Enterostoma mit äußerst schweren CC
G14Z	O	Geriatrische frührehabilitative Komplexbehandlung mit bestimmter OR-Prozedur bei Krankheiten und Störungen der Verdauungsorgane
G15Z	O	Strahlentherapie mit großem abdominellen Eingriff
G16A	O	Komplexe Rektumresektion mit Lebermetastasenchirurgie oder komplizierenden Prozeduren oder Eviszeration des kl. Beckens
G16B	O	Komplexe Rektumresektion ohne Lebermetastasenchirurgie, ohne komplizierende Prozeduren ohne Eviszeration des kl. Beckens
G17Z	O	Anderer Rektumresektion ohne bestimmten Eingriff
G18A	O	Eingriffe an Dünn- u. Dickdarm oder andere Eingriffe an Magen, Ösophagus u. Duodenum ohne kompliz. Proz., außer bei bösart. Neubildung, Alter < 3 J., ohne Ingr. bei angeborener Fehlbildung od. Alter > 1 J., mit hochkomplexem Eingriff od. kompl. Diagn.
G18B	O	Eingriffe an Dünn- u. Dickdarm oder andere Ingr. an Magen, Ösophagus u. Duodenum ohne kompliz. Proz., außer bei bösart. Neubildung, Alter < 3 J., ohne Ingr. bei angeborener Fehlbildung od. Alter > 1 J., ohne hochkomplexen Eingriff, ohne kompl. Diagn.
G19A	O	Anderer Eingriffe an Magen, Ösophagus und Duodenum mit komplizierenden Prozeduren oder bei bösartiger Neubildung
G19B	O	Anderer Eingriffe an Magen, Ösophagus und Duodenum ohne komplizierende Prozeduren, außer bei bösartiger Neubildung mit komplexem Eingriff oder Alter < 16 Jahre
G19C	O	Anderer Eingriffe an Magen, Ösophagus und Duodenum ohne komplizierende Prozeduren, außer bei bösartiger Neubildung ohne komplexen Eingriff, Alter > 15 Jahre
G21A	O	Adhäsilyse am Peritoneum, Alter > 3 Jahre und ohne äußerst schwere oder schwere CC oder andere Eingriffe an Darm oder Enterostoma ohne äußerst schwere CC, Alter < 16 Jahre
G21B	O	Adhäsilyse am Peritoneum, Alter > 3 Jahre und ohne äußerst schwere oder schwere CC oder andere Eingriffe an Darm oder Enterostoma ohne äußerst schwere CC, Alter > 15 Jahre
G22A	O	Appendektomie bei Peritonitis oder mit äußerst schweren oder schweren CC, Alter < 10 Jahre
G22B	O	Appendektomie bei Peritonitis oder mit äußerst schweren oder schweren CC, Alter > 9 Jahre und Alter < 16 Jahre
G22C	O	Appendektomie bei Peritonitis oder mit äußerst schweren oder schweren CC, Alter > 15 Jahre
G23A	O	Appendektomie außer bei Peritonitis, ohne äußerst schwere oder schwere CC, Alter < 10 Jahre
G23B	O	Appendektomie außer bei Peritonitis, ohne äußerst schwere oder schwere CC, Alter > 9 Jahre und Alter < 14 Jahre
G23C	O	Appendektomie außer bei Peritonitis, ohne äußerst schwere oder schwere CC, Alter > 13 Jahre
G24Z	O	Eingriffe bei Bauchwandhernien, Nabelhernien und anderen Hernien, Alter > 0 Jahre oder beidseitige Eingriffe bei Leisten- und Schenkelhernien, Alter > 0 Jahre und < 56 Jahre oder Eingriffe bei Leisten- und Schenkelhernien, Alter > 55 Jahre
G25Z	O	Eingriffe bei Leisten- und Schenkelhernien, Alter > 0 Jahre oder Eingriffe bei Hernien, Alter < 1 Jahr
G26Z	O	Anderer Eingriffe am Anus
G29A	O	Anderer Strahlentherapie bei Krankheiten und Störungen der Verdauungsorgane, mehr als ein Belegungstag, mit äußerst schweren CC

Tabelle 1.1 Liste der SwissDRGs, Version 1.0

DRG	Part.	Beschreibung
G29B	O	Andere Strahlentherapie bei Krankheiten und Störungen der Verdauungsorgane, mehr als ein Belegungstag, ohne äusserst schwere CC
G33Z	O	Mehrzeitige komplexe OR-Prozeduren bei Krankheiten und Störungen der Verdauungsorgane
G35Z	O	Komplexe Vakuumbehandlung bei Krankheiten und Störungen der Verdauungsorgane
G37Z	O	Multiviszeraler Eingriff bei Krankheiten und Störungen der Verdauungsorgane
G38Z	O	Komplizierende Prozeduren mit bestimmtem operativen Eingriff bei Krankheiten und Störungen der Verdauungsorgane
G46A	A	Verschiedenartige Gastroskopie bei schweren Krankheiten der Verdauungsorgane verbunden mit komplizierenden Prozeduren oder äusserst schweren CC oder verbunden mit äusserst schweren, schweren CC oder komplizierendem Eingriff bei Kindern
G46B	A	Verschiedenartige Gastroskopie bei schweren Krankheiten der Verdauungsorgane verbunden mit äusserst schweren CC, schweren CC oder mit komplizierendem Eingriff oder verbunden mit schweren CC bei Kindern
G46C	A	Verschiedenartige Gastroskopie ohne wenig komplexe Gastroskopien bei schweren Krankheiten der Verdauungsorgane verbunden mit schweren CC oder bei nicht schweren Erkrankungen der Verdauungsorgane verbunden mit äusserst schweren oder schweren CC bei Kindern
G47Z	A	Andere Gastroskopie bei schweren Krankheiten der Verdauungsorgane ohne äusserst schwere oder schwere CC oder Gastroskopie, Alter < 15 Jahre
G48A	A	Koloskopie mit äusserst schweren oder schweren CC, komplizierendem Eingriff oder Alter < 15 Jahre, mit schwerer Darminfektion, komplizierenden Prozeduren oder bei Zustand nach Organtransplantation
G48B	A	Koloskopie mit äusserst schweren oder schweren CC, komplizierendem Eingriff oder Alter < 15 Jahre, mit komplizierender Diagnose, ohne schwere Darminfektion, ohne komplizierende Prozeduren, außer bei Zustand nach Organtransplantation
G48C	A	Koloskopie ohne wenig komplexe Koloskopie mit äusserst schweren oder schw. CC, komplizierendem Eingriff oder Alter < 15 Jahre, ohne komplizierende Diagnose, ohne schwere Darminfektion, ohne komplizierende Prozeduren, außer bei Z.n. Organtransplantation
G50Z	A	Gastroskopie ohne wenig komplexe Gastroskopie bei nicht schweren Krankheiten der Verdauungsorgane, mit äusserst schweren oder schweren CC, Alter > 14 Jahre
G51Z	A	Frührehabilitation bei Krankheiten und Störungen der Verdauungsorgane
G52Z	A	Geriatrische frührehabilitative Komplexbehandlung bei Krankheiten und Störungen der Verdauungsorgane
G60A	M	Bösartige Neubildung der Verdauungsorgane, mehr als ein Belegungstag, mit äusserst schweren CC
G60B	M	Bösartige Neubildung der Verdauungsorgane, ein Belegungstag oder ohne äusserst schwere CC
G64A	M	Entzündliche Darmerkrankung oder andere schwere Erkrankungen der Verdauungsorgane, mit äusserst schweren CC
G64B	M	Entzündliche Darmerkrankung, Alter < 18 Jahre oder Alter > 69 Jahre
G64C	M	Entzündliche Darmerkrankung, Alter > 17 Jahre und Alter < 70 Jahre
G65Z	M	Obstruktion des Verdauungstraktes
G66Z	M	Abdominalschmerz oder mesenteriale Lymphadenitis, Alter > 55 Jahre und mit CC
G67A	M	Ösophagitis, Gastroenteritis u. verschied. Erkrankungen d. Verdauungsorgane od. gastrointest. Blutung, mit äuß. schw. od. schw. CC od. Alter >74 J. oder Ulkuserkrankung, mit schw. CC od. Alter >74 J., mehr als 1 Beleg.tag, mit kompliz. Diagn. od. Dialyse
G67B	M	Ösophagitis, Gastroenteritis u. versch. Erkr. d. Verdauungsorg. m. kompl. Diag. od. Alter <1 J. od. gastroint. Blutung, m. äuß. schw. od. schw. CC od. Alt. >74 J. od. Ulkuserkr. m. schw. CC od. Alt. >74 J., >1 Beleg.tag, ohne kompliz. Diag., ohne Dialyse
G67C	M	Ösophagitis, Gastroenteritis und verschiedene Erkrankungen der Verdauungsorgane ohne komplexe oder komplizierende Diagnose, ohne Dialyse, Alter > 0 Jahre und Alter < 3 Jahre oder mit äusserst schweren CC oder Para-/Tetraplegie, Alter < 75 J.
G67D	M	Ösophagitis, Gastroent. u. verschied. Erkrank. d. Verdauungsorg. ohne komplexe od. kompliz. Diagn., ohne Dialyse, Alter > 2 J., ohne äuß. schw. CC od. gastroint. Blutung od. Ulkuserkrank., ohne äuß. schw. od. schw. CC, ohne Para-/Tetrapl., Alter < 75 J.
G70A	M	Andere schwere Erkrankungen der Verdauungsorgane ohne äusserst schwere CC, Alter < 16 Jahre
G70B	M	Andere schwere Erkrankungen der Verdauungsorgane ohne äusserst schwere CC, Alter > 15 Jahre
G71A	M	Andere mäßig schwere Erkrankungen der Verdauungsorgane, Alter < 10 Jahre
G71B	M	Andere mäßig schwere Erkrankungen der Verdauungsorgane, Alter > 9 Jahre
G72A	M	Andere leichte bis moderate Erkrankungen der Verdauungsorgane oder Abdominalschmerz oder mesenteriale Lymphadenitis, Alter < 56 Jahre oder ohne CC, Alter < 3 Jahre
G72B	M	Andere leichte bis moderate Erkrankungen der Verdauungsorgane oder Abdominalschmerz oder mesenteriale Lymphadenitis, Alter < 56 Jahre oder ohne CC, Alter > 2 Jahre
G73Z	M	Gastrointestinale Blutung oder Ulkuserkrankung mit äusserst schweren CC, mehr als ein Belegungstag
G77Z	M	Komplexbehandlung bei multiresistenten Erregern bei Krankheiten und Störungen der Verdauungsorgane

MDC 07 Krankheiten und Störungen an hepatobiliärem System und Pankreas

H01Z	O	Eingriffe an Pankreas und Leber und portosystemische Shuntoperationen mit großem Eingriff oder Strahlentherapie
H02A	O	Komplexe Eingriffe an Gallenblase und Gallenwegen bei bösartiger Neubildung
H02B	O	Komplexe Eingriffe an Gallenblase und Gallenwegen außer bei bösartiger Neubildung
H05Z	O	Laparotomie und mäßig komplexe Eingriffe an Gallenblase und Gallenwegen
H06Z	O	Andere OR-Prozeduren an hepatobiliärem System und Pankreas
H07A	O	Cholezystektomie mit sehr komplexer Diagnose oder komplizierenden Prozeduren
H07B	O	Cholezystektomie ohne sehr komplexe Diagnose, ohne komplizierende Prozeduren
H08A	O	Laparoskopische Cholezystektomie mit sehr komplexer oder komplizierender Diagnose
H08B	O	Laparoskopische Cholezystektomie ohne sehr komplexe Diagnose, ohne komplizierende Diagnose
H09A	O	Eingriffe an Pankreas und Leber und portosystemische Shuntoperationen, ohne großen Eingriff, ohne Strahlentherapie, mit äusserst schweren CC
H09B	O	Eingriffe an Pankreas und Leber und portosystemische Shuntoperationen, ohne großen Eingriff, ohne Strahlentherapie, bei bösartiger Neubildung
H09C	O	Eingriffe an Pankreas und Leber und portosystemische Shuntoperationen, ohne großen Eingriff, ohne Strahlentherapie, ohne äusserst schwere CC, außer bei bösartiger Neubildung
H12A	O	Verschiedene Eingriffe am hepatobiliären System mit äusserst schweren CC oder komplexem Eingriff
H12B	O	Verschiedene Eingriffe am hepatobiliären System ohne äusserst schwere CC, ohne komplexen Eingriff
H16Z	O	Andere Strahlentherapie bei Krankheiten und Störungen an hepatobiliärem System und Pankreas, mehr als ein Belegungstag
H33Z	O	Mehrzeitige komplexe OR-Prozeduren bei Krankheiten und Störungen an hepatobiliärem System und Pankreas

DRG	Part.	Beschreibung
H40Z	A	Endoskopische Eingriffe bei Ösophagusvarizenblutung
H41A	A	Komplexe therapeutische ERCP mit äußerst schweren CC und photodynamische Therapie
H41B	A	Komplexe therapeutische ERCP mit schweren CC, ohne photodynamische Therapie, Alter < 3 Jahre
H41C	A	Komplexe therapeutische ERCP ohne äußerst schwere oder schwere CC, ohne photodynamische Therapie, Alter > 2 Jahre, oder andere ERCP
H60Z	M	Leberzirrhose und bestimmte nichtinfektiöse Hepatitiden mit äußerst schweren CC
H61A	M	Bösartige Neubildung an hepatobiliärem System und Pankreas, mehr als ein Belegungstag, mit komplexer Diagnose, mit äußerst schweren CC
H61B	M	Bösartige Neubildung an hepatobiliärem System und Pankreas, ein Belegungstag oder ohne komplexe Diagnose oder ohne äußerst schwere CC
H62A	M	Erkrankungen des Pankreas außer bösartige Neubildung mit akuter Pankreatitis oder Leberzirrhose und bestimmte nichtinfektiöse Hepatitiden ohne äußerst schwere CC oder Alter < 16 Jahre
H62B	M	Erkrankungen des Pankreas außer bösartige Neubildung, ohne akute Pankreatitis oder Leberzirrhose mit bestimmten nichtinfektiösen Hepatitiden ohne äußerst schwere CC, Alter > 15 Jahre
H63A	M	Erkrankungen der Leber außer bösartige Neubildung, Leberzirrhose und best. nichtinfekt. Hepatitiden, mehr als ein Belegungstag, mit komplexer Diagnose und äußerst schw. oder schw. CC oder mit kompl. Diagnose oder äußerst schw. oder schw. CC, Alter < 1 J.
H63B	M	Erkrankungen der Leber außer bösartige Neubildung, Leberzirrhose und bestimmte nichtinfektiöse Hepatitiden, mehr als ein Belegungstag, mit komplexer Diagnose oder äußerst schweren oder schweren CC, Alter > 0 Jahre
H63C	M	Erkrankungen der Leber außer bösartige Neubildung, Leberzirrhose und bestimmte nichtinfektiöse Hepatitiden, ein Belegungstag oder ohne komplexe Diagnose und ohne äußerst schwere oder schwere CC
H64Z	M	Erkrankungen von Gallenblase und Gallenwegen

MDC 08 Krankheiten und Störungen an Muskel-Skelett-System und Bindegewebe

I01Z	O	Beidseitige Eingriffe oder mehrere große Eingriffe an Gelenken der unteren Extremität mit komplexer Diagnose
I02A	O	Gewebe- / Hauttransplantation, außer an der Hand, mit komplizierenden Prozeduren, Eingriff an mehreren Lokalisationen oder mit schwerem Weichteilschaden, mit äußerst schweren CC
I02B	O	Gewebe- / Hauttransplantation, außer an der Hand
I03A	O	Revision oder Ersatz des Hüftgelenkes mit komplizierender Diagnose oder Arthrodese oder Alter < 16 Jahre oder beidseitige Eingriffe oder mehrere große Eingriffe an Gelenken der unteren Extremität mit komplexem Eingriff, mit äußerst schweren CC
I03B	O	Revision oder Ersatz des Hüftgelenkes mit komplizierender Diagnose oder Arthrodese oder Alter < 16 Jahre oder beidseitige Eingriffe oder mehrere große Eingriffe an Gelenken der unteren Extremität mit komplexem Eingriff, ohne äußerst schwere CC
I04Z	O	Revision oder Ersatz des Kniegelenkes mit komplizierender Diagnose oder Arthrodese
I05Z	O	Anderer großer Gelenkersatz oder Revision oder Ersatz des Hüftgelenkes ohne komplizierende Diagnose, ohne Arthrodese, ohne komplexen Eingriff, mit äußerst schweren CC
I06A	O	Komplexe Wirbelkörperfusion mit äußerst schweren CC oder mit Korrektur einer Thoraxdeformität oder mit sehr komplexem Eingriff, Alter < 16 Jahre mit äußerst schweren CC oder hochkomplexem Eingriff
I06B	O	Komplexe Wirbelkörperfusion mit äußerst schweren CC oder mit Korrektur einer Thoraxdeformität oder mit sehr komplexem Eingriff, Alter > 15 Jahre oder ohne äußerst schwere CC oder hochkomplexen Eingriff
I07A	O	Amputation mit äußerst schweren CC
I07B	O	Amputation ohne äußerst schwere CC
I08A	O	Anderer Eingriffe an Hüftgelenk und Femur mit Mehrfacheingriff, komplexer Prozedur od. komplexer Diagnose bei zerebr. Lähmung oder mit äuß. schw. CC oder Ersatz des Hüftgel. mit Ingr. an oberer Extrem. oder Wirbels. oder best. Eingriff, Alter < 16 Jahre
I08B	O	Anderer Eingriffe an Hüftgelenk und Femur mit Mehrfacheingriff, komplexer Prozedur od. komplexer Diagnose bei zerebraler Lähmung oder mit äuß. schw. CC oder Ersatz des Hüftgel. mit Ingr. an oberer Extrem. oder Wirbels. oder best. Eingriff, Alter > 15 J.
I08C	O	Anderer Eingriffe an Hüftgelenk und Femur mit Mehrfacheingriff, komplexer Prozedur, komplexer Diagnose oder bestimmter Eingriff oder äußerst schwere CC
I08D	O	Anderer Eingriffe an Hüftgelenk und Femur, ohne Mehrfacheingriff, ohne komplexe Prozedur, ohne komplexe Diagnose, ohne äußerst schwere CC
I09A	O	Wirbelkörperfusion mit äußerst schweren CC
I09B	O	Wirbelkörperfusion mit schweren CC
I09C	O	Wirbelkörperfusion ohne äußerst schwere oder schwere CC, mit komplexer Wirbelsäulenosteosynthese
I09D	O	Wirbelkörperfusion ohne äußerst schwere oder schwere CC, ohne komplexe Wirbelsäulenosteosynthese
I10Z	O	Anderer Eingriffe an der Wirbelsäule mit äusserst schweren CC
I11Z	O	Eingriffe zur Verlängerung einer Extremität
I12A	O	Knochen und Gelenkinfektion / entzündung mit verschiedenen Eingriffen am MuskelSkelettSystem und Bindegewebe mit äußerst schweren CC
I12B	O	Knochen und Gelenkinfektion / entzündung mit verschiedenen Eingriffen am MuskelSkelettSystem und Bindegewebe mit schweren CC oder Revision des Kniegelenkes
I12C	O	Knochen und Gelenkinfektion / entzündung mit verschiedenen Eingriffen am MuskelSkelettSystem und Bindegewebe ohne äußerst schwere oder schwere CC, ohne Revision des Kniegelenkes
I13A	O	Komplexe Eingriffe an Humerus, Tibia, Fibula und Sprunggelenk, mit Mehrfacheingriff, beidseitigem Eingriff, komplexer Prozedur oder komplexer Diagnose
I13B	O	Komplexe Eingriffe an Humerus, Tibia, Fibula und Sprunggelenk, ohne Mehrfacheingriff, ohne beidseitigen Eingriff, ohne komplexe Prozedur, ohne komplexe Diagnose
I14Z	O	Revision eines Amputationsstumpfes
I15A	O	Operationen am Hirn- und Gesichtsschädel, Alter < 16 Jahre
I15B	O	Operationen am Hirn- und Gesichtsschädel, Alter > 15 Jahre
I16Z	O	Anderer Eingriffe am Schultergelenk
I17Z	O	Operationen am Gesichtsschädel
I18A	O	Wenig komplexe Eingriffe an Kniegelenk, Ellenbogengelenk und Unterarm, Alter < 16 Jahre
I18B	O	Wenig komplexe Eingriffe an Kniegelenk, Ellenbogengelenk und Unterarm, Alter > 15 Jahre

Tabelle 1.1 Liste der SwissDRGs, Version 1.0

DRG	Part.	Beschreibung
I19A	O	Komplexe Wirbelkörperfusion ohne äusserst schwere CC, Alter < 16 Jahre
I19B	O	Komplexe Wirbelkörperfusion ohne äusserst schwere CC, Alter > 15 Jahre
I20A	O	Eingriffe an Extremitäten mit mehreren hochkomplexen Eingriffen oder mit hochkomplexem Eingriff mit komplexer Diagnose
I20B	O	Eingriffe an Extremitäten mit mehreren komplexen Eingriffen oder hochkomplexem Eingriff oder mit komplexem Eingriff mit komplexer Diagnose oder Alter < 16 Jahre
I20C	O	Eingriffe an Extremitäten mit komplexem Eingriff, ohne komplexe Diagnose oder mit schwerem Weichteilschaden oder ohne komplexen Eingriff, ohne schweren Weichteilschaden, Alter > 15 J. oder mit Knochentransplantation oder Implant. einer Zehngelenkendoprothese
I20D	O	Eingriffe an Extremitäten ohne komplexen Eingriff, ohne schweren Weichteilschaden, Alter < 16 Jahre
I20E	O	Eingriffe an Extremitäten, ohne komplexen Eingriff, ohne schweren Weichteilschaden, Alter > 15 Jahre, ohne Knochentransplantation, ohne Implantation einer Zehngelenkendoprothese
I21Z	O	Lokale Exzision und Entfernung von Osteosynthesematerial an Hüftgelenk und Femur oder komplexe Eingriffe an Ellenbogengelenk und Unterarm
I22Z	O	Gewebe- / Hauttransplantation, ausser an der Hand mit schweren CC oder komplizierenden Prozeduren oder Eingriff an mehreren Lokalisationen oder schwerem Weichteilschaden
I23A	O	Lokale Exzision und Entfernung von Osteosynthesematerial ausser an Hüftgelenk und Femur mit komplexer Entfernung von Osteosynthesematerial oder Alter < 10 Jahre
I23B	O	Lokale Exzision und Entfernung von Osteosynthesematerial ausser an Hüftgelenk und Femur ohne komplexe Entfernung von Osteosynthesematerial, Alter > 9 Jahre
I24Z	O	Arthroskopie einschliesslich Biopsie oder andere Eingriffe an Kniegelenk, Ellenbogengelenk und Unterarm
I25Z	O	Diagnostische Eingriffe an Knochen und Gelenken einschliesslich Biopsie
I27A	O	Eingriffe am Weichteilgewebe mit äusserst schweren CC oder bei bösartiger Neubildung, mit schweren CC
I27B	O	Eingriffe am Weichteilgewebe mit schweren CC oder bei bösartiger Neubildung
I27C	O	Eingriffe am Weichteilgewebe ohne äusserst schwere oder schwere CC, ausser bei bösartiger Neubildung
I28A	O	Komplexe Eingriffe am Bindegewebe
I28B	O	Mässig komplexe Eingriffe am Bindegewebe
I28C	O	Anderer Eingriffe am Bindegewebe
I29Z	O	Komplexe Eingriffe am Schultergelenk
I30Z	O	Komplexe Eingriffe am Kniegelenk
I31Z	O	Mehrere komplexe Eingriffe an Ellenbogengelenk und Unterarm oder gelenkübergreifende Weichteildistraktion bei angeborenen Anomalien der Hand
I32A	O	Eingriffe an Handgelenk und Hand mit mehrzeitigem komplexen oder mässig komplexen Eingriff
I32B	O	Eingriffe an Handgelenk und Hand ohne mehrzeitigen Eingriff, mit komplexem Eingriff, Alter < 6 Jahre
I32C	O	Eingriffe an Handgelenk und Hand ohne mehrzeitigen Eingriff, mit komplexem Eingriff bei angeborener Anomalie der Hand, Alter > 5 Jahre
I32D	O	Eingriffe an Handgelenk und Hand ohne mehrzeitigen Eingriff, ohne komplexen Eingriff, ausser bei angeborener Anomalie der Hand, mit mässig komplexem Eingriff, Alter > 5 Jahre
I32E	O	Eingriffe an Handgelenk und Hand ohne komplexe oder mässig komplexe Eingriffe
I33Z	O	Rekonstruktion von Extremitätenfehlbildungen
I34Z	O	Geriatrische frührehabilitative Komplexbehandlung mit bestimmter OR-Prozedur bei Krankheiten und Störungen an Muskel-Skelett-System und Bindegewebe
I36Z	O	Beidseitige Implantation einer Endoprothese an Hüft- oder Kniegelenk
I40Z	A	Frührehabilitation bei Krankheiten und Störungen an Muskel-Skelett-System und Bindegewebe
I41Z	A	Geriatrische frührehabilitative Komplexbehandlung bei Krankheiten und Störungen an Muskel-Skelett-System und Bindegewebe
I43A	O	Implantation oder vollständiger Wechsel einer Endoprothese am Kniegelenk mit äusserst schweren CC
I43B	O	Implantation oder vollständiger Wechsel einer Endoprothese am Kniegelenk ohne äusserst schwere CC
I44Z	O	Revision oder teilweiser Wechsel einer Endoprothese am Kniegelenk
I45A	O	Implantation und Ersatz einer Bandscheibenendoprothese, mehr als ein Segment
I45B	O	Implantation und Ersatz einer Bandscheibenendoprothese, weniger als 2 Segmente
I46A	O	Prothesenwechsel am Hüftgelenk mit äusserst schweren CC oder mit allogener Knochentransplantation
I46B	O	Prothesenwechsel am Hüftgelenk ohne äusserst schwere CC, ohne allogene Knochentransplantation
I47Z	O	Revision oder Ersatz des Hüftgelenkes ohne komplizierende Diagnose, ohne Arthrodese, mit komplizierendem Eingriff, ohne äusserst schwere CC
I50Z	O	Gewebe- / Hauttransplantation, ausser an der Hand, ohne komplizierende Prozeduren, ohne Eingriff an mehreren Lokalisationen, ohne schweren Weichteilschaden, ohne äusserst schwere oder schwere CC
I53Z	O	Anderer Eingriffe an der Wirbelsäule ohne äusserst schwere CC, mit komplexem Eingriff oder Halotraktion
I54Z	O	Strahlentherapie bei Krankheiten und Störungen an Muskel-Skelett-System und Bindegewebe, weniger als 9 Bestrahlungen
I56Z	O	Anderer Eingriffe an der Wirbelsäule ohne äusserst schwere CC, ohne komplexen Eingriff oder Implantation eines interspinösen Spreizers
I57A	O	Mässig komplexe Eingriffe an Humerus, Tibia, Fibula und Sprunggelenk mit Mehrfacheingriff
I57B	O	Mässig komplexe Eingriffe an Humerus, Tibia, Fibula und Sprunggelenk mit komplizierendem Eingriff
I57C	O	Mässig komplexe Eingriffe an Humerus, Tibia, Fibula und Sprunggelenk ohne Mehrfacheingriff, ohne komplizierenden Eingriff
I59Z	O	Anderer Eingriffe an Humerus, Tibia, Fibula und Sprunggelenk oder mässig komplexe Eingriffe an Kniegelenk, Ellenbogengelenk und Unterarm
I60Z	M	Frakturen am Femurschaft, Alter < 3 Jahre
I64A	M	Osteomyelitis, Alter < 16 Jahre
I64B	M	Osteomyelitis, Alter > 15 Jahre, mit äusserst schweren oder schweren CC oder Alter > 74 Jahre
I64C	M	Osteomyelitis, ohne äusserst schwere oder schwere CC, Alter > 15 Jahre und Alter < 75 Jahre
I65A	M	Bösartige Neubildung des Bindegewebes einschliesslich pathologischer Fraktur, Alter < 17 Jahre oder mit äusserst schweren CC oder mit hochkomplexer Chemotherapie
I65B	M	Bösartige Neubildung des Bindegewebes einschliesslich pathologischer Fraktur, Alter > 16 Jahre ohne äusserst schwere CC, ohne hochkomplexe Chemotherapie
I66A	M	Anderer Erkrankungen des Bindegewebes, mehr als ein Belegungstag, mit hochkomplexer Diagnose, mit mehreren komplexen Diagnosen oder mit komplexer Diagnose und Dialyse, mit äusserst schweren CC

DRG	Part.	Beschreibung
I66B	M	Andere Erkrankungen des Bindegewebes, mehr als ein Belegungstag, ohne hochkomplexe Diagnose, ohne mehrere komplexe Diagnosen, ohne komplexe Diagnose oder ohne Dialyse, mit äußerst schweren CC
I66C	M	Andere Erkrankungen des Bindegewebes, mehr als ein Belegungstag, mit hochkomplexer Diagnose, mit mehreren komplexen Diagnosen oder mit komplexer Diagnose und Dialyse, ohne äußerst schwere CC
I66D	M	Andere Erkrankungen des Bindegewebes, mehr als ein Belegungstag, ohne hochkomplexe Diagnose, ohne mehrere komplexe Diagnosen, ohne komplexe Diagnose oder ohne Dialyse, ohne äußerst schwere CC oder Frakturen an Becken und Schenkelhals
I66E	M	Andere Erkrankungen des Bindegewebes, ein Belegungstag
I68A	M	Nicht operativ behandelte Erkrankungen und Verletzungen im Wirbelsäulenbereich, mehr als ein Belegungstag, Alter > 55 Jahre oder mit äußerst schweren oder schweren CC, mit komplexer Diagnose, mit Diszitis oder infektiöser Spondylopathie
I68B	M	Nicht operativ behandelte Erkrankungen und Verletzungen im Wirbelsäulenbereich, mehr als ein Belegungstag, Alter > 55 Jahre oder äußerst schwere oder schwere CC, mit komplexer Diagnose, ohne Diszitis, ohne infektiöse Spondylopathie
I68C	M	Nicht operativ behandelte Erkrankungen und Verletzungen im Wirbelsäulenbereich, mehr als ein Belegungstag, Alter > 55 Jahre oder äußerst schwere oder schwere CC, ohne komplexe Diagnose oder andere Frakturen am Femur
I68D	M	Nicht operativ behandelte Erkrankungen und Verletzungen im Wirbelsäulenbereich, mehr als ein Belegungstag, Alter < 56 Jahre, ohne äußerst schwere oder schwere CC
I68E	M	Nicht operativ behandelte Erkrankungen und Verletzungen im Wirbelsäulenbereich, ein Belegungstag
I69Z	M	Knochenkrankheiten und spezifische Arthropathien
I71Z	M	Muskel- und Sehnerkrankungen oder Verstauchung, Zerrung und Luxation an Hüftgelenk, Becken und Oberschenkel
I72Z	M	Entzündung von Sehnen, Muskeln und Schleimbeuteln mit äußerst schweren oder schweren CC oder Frakturen am Femurschaft, Alter > 2 Jahre
I73Z	M	Nachbehandlung bei Erkrankungen des Bindegewebes
I74A	M	Verletzungen an Unterarm, Handgelenk, Hand oder Fuß mit äußerst schweren oder schweren CC oder unspezifische Arthropathien
I74B	M	Verletzungen an Unterarm, Handgelenk, Hand oder Fuß ohne äußerst schwere oder schwere CC, ohne unspezifische Arthropathien, Alter < 10 Jahre
I74C	M	Verletzungen an Unterarm, Handgelenk, Hand oder Fuß ohne äußerst schwere oder schwere CC, ohne unspezifische Arthropathien, Alter > 9 Jahre
I75A	M	Schwere Verletzungen von Schulter, Arm, Ellenbogen, Knie, Bein und Sprunggelenk mit CC
I75B	M	Schwere Verletzungen von Schulter, Arm, Ellenbogen, Knie, Bein und Sprunggelenk ohne CC oder Entzündungen von Sehnen, Muskeln und Schleimbeuteln ohne äußerst schwere oder schwere CC
I76A	M	Andere Erkrankungen des Bindegewebes und äußerst schwere CC oder septische Arthritis und Alter < 16 Jahre oder komplexe Diagnose oder Alter < 10 Jahre
I76B	M	Andere Erkrankungen des Bindegewebes ohne komplexe Diagnose, Alter > 9 Jahre
I77Z	M	Mäßig schwere Verletzungen von Schulter, Arm, Ellenbogen, Knie, Bein und Sprunggelenk
I78Z	M	Leichte bis moderate Verletzungen von Schulter, Arm, Ellenbogen, Knie, Bein und Sprunggelenk
I79Z	M	Fibromyalgie
I95Z	O	Implantation einer Tumorendoprothese
I96Z	O	Frührehabilitation mit bestimmter OR-Prozedur bei Krankheiten und Störungen an Muskel-Skelett-System und Bindegewebe, mehr als 20 Tage
I97Z	A	Rheumatologische Komplexbehandlung bei Krankheiten und Störungen an Muskel-Skelett-System und Bindegewebe
I98Z	O	Komplexe Vakuumbehandlung bei Krankheiten und Störungen an Muskel-Skelett-System und Bindegewebe

MDC 09 Krankheiten und Störungen an Haut, Unterhaut und Mamma

J01Z	O	Gewebetransplantation mit mikrovaskulärer Anastomosierung bei Erkrankungen der Haut, Unterhaut und Mamma
J02A	O	Hauttransplantation oder Lappenplastik an der unteren Extremität bei Ulkus oder Infektion / Entzündung und ausgedehnte Lymphadenektomie, mit äußerst schweren CC
J02B	O	Hauttransplantation oder Lappenplastik an der unteren Extremität bei Ulkus oder Infektion / Entzündung und ausgedehnte Lymphadenektomie, ohne äußerst schwere CC
J03A	O	Eingriffe an der Haut der unteren Extremität bei Ulkus oder Infektion / Entzündung mit äußerst schweren CC
J03B	O	Eingriffe an der Haut der unteren Extremität bei Ulkus oder Infektion / Entzündung ohne äußerst schwere CC
J04A	O	Eingriffe an der Haut der unteren Extremität außer bei Ulkus oder Infektion / Entzündung, Alter > 69 Jahre oder CC
J04B	O	Eingriffe an der Haut der unteren Extremität außer bei Ulkus oder Infektion / Entzündung, Alter < 70 Jahre ohne CC
J06Z	O	Mastektomie mit Prothesenimplantation und plastischer Operation bei bösartiger Neubildung
J07Z	O	Kleine Eingriffe an der Mamma mit axillärer Lymphknotenexzision oder äußerst schweren oder schweren CC bei bösartiger Neubildung
J08A	O	Andere Hauttransplantation oder Debridement mit komplexer Diagnose, mit zusätzlichem Eingriff an Kopf und Hals oder äußerst schweren CC, mit komplexer Prozedur
J08B	O	Andere Hauttransplantation oder Debridement mit komplexer Diagnose, mit zusätzlichem Eingriff an Kopf und Hals, ohne komplexe Prozedur, mit äußerst schweren CC
J08C	O	Andere Hauttransplantation oder Debridement mit komplexer Diagnose, mit zusätzlichem Eingriff an Kopf und Hals, ohne komplexe Prozedur, ohne äußerst schwere CC
J09A	O	Eingriffe bei Sinus pilonidalis und perianal, Alter < 16 Jahre
J09B	O	Eingriffe bei Sinus pilonidalis und perianal, Alter > 15 Jahre
J10A	O	Plastische Operationen an Haut, Unterhaut und Mamma bei bösartiger Neubildung
J10B	O	Plastische Operationen an Haut, Unterhaut und Mamma außer bei bösartiger Neubildung
J11A	O	Andere Eingriffe an Haut, Unterhaut und Mamma, mit komplizierender Diagnose
J11B	O	Andere Eingriffe an Haut, Unterhaut und Mamma ohne komplizierende Diagnose, mit mäßig komplexer Prozedur
J11C	O	Andere Eingriffe an Haut, Unterhaut und Mamma ohne komplizierende Diagnose, ohne mäßig komplexe Prozedur
J14A	O	Plastische Rekonstruktion der Mamma bei bösartiger Neubildung mit aufwändiger Rekonstruktion
J14B	O	Plastische Rekonstruktion der Mamma bei bösartiger Neubildung ohne aufwändige Rekonstruktion
J16Z	O	Beidseitige Mastektomie bei bösartiger Neubildung oder Strahlentherapie mit operativer Prozedur bei Krankheiten und Störungen an Haut, Unterhaut und Mamma

Tabelle 1.1 Liste der SwissDRGs, Version 1.0

DRG	Part.	Beschreibung
J18Z	O	Andere Strahlentherapie bei Krankheiten und Störungen an Haut, Unterhaut und Mamma, mehr als ein Belegungstag
J21Z	O	Andere Hauttransplantation oder Debridement mit Lymphknotenexzision oder schweren CC
J22A	O	Andere Hauttransplantation oder Debridement ohne komplexen Eingriff, ohne komplexe Diagnose, ohne äusserst schwere oder schwere CC, mit Weichteildeckung
J22B	O	Andere Hauttransplantation oder Debridement ohne komplexen Eingriff, ohne komplexe Diagnose, ohne äusserst schwere oder schwere CC, ohne Weichteildeckung
J23Z	O	Große Eingriffe an der Mamma bei bösartiger Neubildung ohne komplexen Eingriff
J24A	O	Eingriffe an der Mamma außer bei bösartiger Neubildung mit ausgedehntem Eingriff, mit Prothesenimplantation
J24B	O	Eingriffe an der Mamma außer bei bösartiger Neubildung mit ausgedehntem Eingriff, ohne Prothesenimplantation
J24C	O	Eingriffe an der Mamma außer bei bösartiger Neubildung ohne ausgedehnten Eingriff, mit komplexem Eingriff
J24D	O	Eingriffe an der Mamma außer bei bösartiger Neubildung ohne ausgedehnten Eingriff, ohne komplexen Eingriff
J25Z	O	Kleine Eingriffe an der Mamma bei bösartiger Neubildung ohne äusserst schwere oder schwere CC
J26Z	O	Plastische Rekonstruktion der Mamma mit komplexer Hauttransplantation oder grosse Eingriffe a. d. Mamma bei bösartiger Neubildung mit komplexem Eingriff
J60Z	M	Hautulkus
J61A	M	Schwere Erkrankungen der Haut, mehr als ein Belegungstag, Alter > 17 Jahre oder mit komplexer Diagnose, mit äusserst schweren CC oder Hautulkus bei Para- / Tetraplegie
J61B	M	Schwere Erkrankungen der Haut, mehr als ein Belegungstag, Alter > 17 Jahre oder mit komplexer Diagnose, ohne äusserst schwere CC
J61C	M	Schwere Erkrankungen der Haut, mehr als ein Belegungstag, Alter < 18 Jahre ohne komplexe Diagnose oder mäßig schwere Hauterkrankungen, mehr als ein Belegungstag
J62A	M	Bösartige Neubildungen der Mamma, mehr als ein Belegungstag, mit äusserst schweren CC
J62B	M	Bösartige Neubildungen der Mamma, ein Belegungstag oder ohne äusserst schwere CC
J64A	M	Infektion / Entzündung der Haut und Unterhaut mit äusserst schweren CC
J64B	M	Infektion / Entzündung der Haut und Unterhaut ohne äusserst schwere CC
J65A	M	Verletzung der Haut, Unterhaut und Mamma, Alter > 70 Jahre oder schwere CC
J65B	M	Verletzung der Haut, Unterhaut und Mamma, Alter < 71 Jahre, ohne schwere CC
J67A	M	Leichte bis moderate Hauterkrankungen mit CC
J67B	M	Leichte bis moderate Hauterkrankungen ohne CC oder Erkrankungen der Mamma außer bösartige Neubildung
J68Z	M	Erkrankungen der Haut, ein Belegungstag

MDC 10 Endokrine, Ernährungs- und Stoffwechselkrankheiten

K01A	O	Verschiedene Eingriffe bei Diabetes mellitus mit Komplikationen, mit Frührehabilitation oder geriatrischer frührehabilitativer Komplexbehandlung
K01B	O	Verschiedene Eingriffe bei Diabetes mellitus mit Komplikationen, ohne Frührehabilitation, ohne geriatrische frührehabilitative Komplexbehandlung, mit Gefäßeingriff
K01C	O	Verschiedene Eingriffe bei Diabetes mellitus mit Komplikationen, ohne Frührehabilitation, ohne geriatrische frührehabilitative Komplexbehandlung, ohne Gefäßeingriff, mit äusserst schweren CC oder komplexer Arthrodesse des Fußes
K03Z	O	Eingriffe an der Nebenniere bei bösartiger Neubildung oder Eingriffe an der Hypophyse
K04A	O	Große Eingriffe bei Adipositas mit komplexem Eingriff
K04B	O	Große Eingriffe bei Adipositas ohne komplexen Eingriff
K07Z	O	Andere Eingriffe bei Adipositas
K09A	O	Andere Prozeduren bei endokrinen, Ernährungs- und Stoffwechselkrankheiten, Alter < 10 Jahre oder äusserst schwere CC
K09B	O	Andere Prozeduren bei endokrinen, Ernährungs- und Stoffwechselkrankheiten, Alter > 9 Jahre, ohne äusserst schwere CC
K10Z	O	Eingriffe an Schilddrüse, Nebenschilddrüse und Ductus thyroglossus bei bösartiger Neubildung
K11Z	O	Eingriffe an Schilddrüse, Nebenschilddrüse und Ductus thyroglossus, außer bei bösartiger Neubildung, mit zusätzlicher Parathyreoidektomie oder äusserst schweren oder schweren CC
K12Z	O	Eingriffe an Schilddrüse, Nebenschilddrüse und Ductus thyroglossus, außer bei bösartiger Neubildung, ohne zusätzliche Parathyreoidektomie, ohne äusserst schwere oder schwere CC
K13Z	O	Verschiedene Eingriffe bei Diabetes mellitus mit Komplikationen, ohne Frührehabilitation, ohne geriatrische frührehabilitative Komplexbehandlung, ohne Gefäßeingriff, ohne äusserst schwere CC, ohne komplexe Arthrodesse des Fußes
K14Z	O	Eingriffe an der Nebenniere außer bei bösartiger Neubildung und ausgedehnte Lymphadenektomie
K15A	O	Strahlentherapie bei endokrinen, Ernährungs- und Stoffwechselkrankheiten, mehr als ein Belegungstag, außer Radiojodtherapie
K15B	O	Strahlentherapie bei endokrinen, Ernährungs- und Stoffwechselkrankheiten, mehr als ein Belegungstag, mit hoch komplexer Radiojodtherapie
K15C	O	Strahlentherapie bei endokrinen, Ernährungs- und Stoffwechselkrankheiten, mehr als ein Belegungstag, mit mäßig komplexer Radiojodtherapie
K15D	O	Strahlentherapie bei endokrinen, Ernährungs- und Stoffwechselkrankheiten, mehr als ein Belegungstag, mit anderer Radiojodtherapie
K25Z	O	Komplexbehandlung bei multiresistenten Erregern mit OR-Prozedur bei endokrinen, Ernährungs- und Stoffwechselkrankheiten
K33Z	O	Mehrzeitige komplexe OR-Prozeduren bei endokrinen, Ernährungs- und Stoffwechselkrankheiten
K43Z	A	Frührehabilitation bei endokrinen, Ernährungs- und Stoffwechselkrankheiten
K44Z	A	Geriatrische frührehabilitative Komplexbehandlung bei endokrinen, Ernährungs- und Stoffwechselkrankheiten
K60A	M	Diabetes mellitus und schwere Ernährungsstörungen, Alter < 16 Jahre, mit multimodaler Komplexbehandlung bei Diabetes mellitus
K60B	M	Diabetes mellitus mit komplizierenden Diagnosen oder äusserst schweren CC oder schwere Ernährungsstörungen, Alter > 10 Jahre, ohne multimodale Komplexbehandlung bei Diabetes mellitus
K60C	M	Diabetes mellitus und schwere Ernährungsstörungen, Alter < 11 Jahre oder Diabetes mellitus mit schweren CC, Alter > 10 Jahre und Alter < 16 Jahre, ohne multimodale Komplexbehandlung bei Diabetes mellitus
K60D	M	Diabetes mellitus ohne äusserst schwere oder schwere CC, mit multiplen Komplikationen oder Ketoazidose, Alter > 10 Jahre und Alter < 16 Jahre, ohne multimodale Komplexbehandlung bei Diabetes mellitus
K60E	M	Diabetes mellitus mit schweren CC oder mit multiplen Komplikationen oder Ketoazidose, Alter > 15 Jahre
K60F	M	Diabetes mellitus, Alter > 10 Jahre, ohne äusserst schwere oder schwere CC, ohne multiple Komplikationen, ohne Ketoazidose, ohne multimodale Komplexbehandlung bei Diabetes mellitus

DRG	Part.	Beschreibung
K62A	M	Verschiedene Stoffwechselerkrankungen bei Para-/Tetraplegie mit komplizierender Diagnose
K62B	M	Verschiedene Stoffwechselerkrankungen ausser bei Para-/Tetraplegie ohne komplizierende Diagnose
K63A	M	Angeborene Stoffwechselstörungen, mehr als ein Belegungstag, Alter < 6 Jahre
K63B	M	Angeborene Stoffwechselstörungen, mehr als ein Belegungstag, Alter > 5 Jahre
K63C	M	Angeborene Stoffwechselstörungen, ein Belegungstag
K64A	M	Endokrinopathien, mit komplexer Diagnose und äußerst schweren CC
K64B	M	Endokrinopathien, Alter < 6 Jahre mit komplexer Diagnose oder äußerst schweren CC
K64C	M	Endokrinopathien, Alter > 5 Jahre mit komplexer Diagnose, äußerst schweren CC oder komplexer Radiojoddiagnostik oder Alter < 10 Jahre
K64D	M	Endokrinopathien, ohne komplexe Diagnose, ohne äußerst schwere CC, ohne komplexe Radiojoddiagnostik, Alter > 9 Jahre
K77Z	M	Komplexbehandlung bei multiresistenten Erregern bei endokrinen, Ernährungs- und Stoffwechselerkrankungen

MDC 11 Krankheiten und Störungen der Harnorgane

L02A	O	Operatives Einbringen eines Peritonealdialysekatheters, Alter < 10 Jahre
L02B	O	Operatives Einbringen eines Peritonealdialysekatheters, Alter > 9 Jahre mit akuter Niereninsuffizienz oder mit chronischer Niereninsuffizienz mit Dialyse
L02C	O	Operatives Einbringen eines Peritonealdialysekatheters, Alter > 9 Jahre, ohne akute Niereninsuffizienz, ohne chronische Niereninsuffizienz mit Dialyse
L03Z	O	Nieren-, Ureter- und große Harnblaseneingriffe bei Neubildung, Alter < 19 Jahre oder mit äußerst schweren CC oder außer bei Neubildung, mit äußerst schweren CC oder Kombinationseingriff
L04A	O	Nieren-, Ureter- und große Harnblaseneingriffe außer bei Neubildung, ohne äußerst schwere CC, ohne Kombinationseingriff, Alter < 3 Jahre
L04B	O	Nieren-, Ureter- und große Harnblaseneingriffe außer bei Neubildung, ohne äußerst schwere CC, ohne Kombinationseingriff, Alter > 2 Jahre und Alter < 16 Jahre
L04C	O	Nieren-, Ureter- und große Harnblaseneingriffe außer bei Neubildung, ohne äußerst schwere CC, ohne Kombinationseingriff, Alter > 15 Jahre
L05A	O	Transurethrale Prostataresektion mit äußerst schweren CC
L05B	O	Transurethrale Prostataresektion ohne äußerst schwere CC
L06A	O	Kleine Eingriffe an der Harnblase mit äußerst schweren CC
L06B	O	Kleine Eingriffe an der Harnblase ohne äußerst schwere CC
L08A	O	Komplexe Eingriffe an der Urethra, Alter < 6 Jahre
L08B	O	Komplexe Eingriffe an der Urethra, Alter > 5 Jahre
L09A	O	Andere Eingriffe bei Erkrankungen der Harnorgane, Alter < 2 Jahre oder mit äußerst schweren CC
L09B	O	Andere Eingriffe bei Erkrankungen der Harnorgane, Alter > 1 Jahr, ohne äußerst schwere CC
L10Z	O	Blasenrekonstruktion und kontinenter Pouch bei Neubildung ohne Multiviszeraler Eingriff oder Nieren-, Ureter- und große Harnblaseneingriffe bei Neubildung, Alter < 19 Jahre oder mit äußerst schweren CC oder Kombinationseingriff, mit großem Eingriff am Darm
L11Z	O	Komplexe transurethrale, perkutan-transrenale und andere retroperitoneale Eingriffe mit extrakorporaler Stoßwellenlithotripsie (ESWL)
L12Z	O	Strahlentherapie bei Krankheiten und Störungen der Harnorgane, mehr als ein Belegungstag
L13A	O	Nieren, Ureter und große Harnblaseneingriffe bei Neubildung, Alter > 18 Jahre, ohne Kombinationseingriff, mit CC
L13B	O	Nieren, Ureter und große Harnblaseneingriffe bei Neubildung, Alter > 18 Jahre, ohne Kombinationseingriff, ohne CC
L17A	O	Andere Eingriffe an der Urethra, Alter < 16 Jahre
L17B	O	Andere Eingriffe an der Urethra, Alter > 15 Jahre
L18A	O	Komplexe transurethrale, perkutan-transrenale und andere retroperitoneale Eingriffe ohne extrakorporale Stoßwellenlithotripsie (ESWL) mit äußerst schweren CC
L18B	O	Komplexe transurethrale, perkutan-transrenale und andere retroperitoneale Eingriffe ohne extrakorporale Stoßwellenlithotripsie (ESWL) ohne äußerst schwere CC
L19Z	O	Transurethrale Eingriffe außer Prostataresektion und komplexe Ureterorenoskopien mit extrakorporaler Stoßwellenlithotripsie (ESWL) oder perkutane Thermoablation der Niere
L20A	O	Transurethrale Eingriffe außer Prostataresektion und komplexe Ureterorenoskopien, mit äußerst schweren CC
L20B	O	Transurethrale Eingriffe außer Prostataresektion und komplexe Ureterorenoskopien ohne extrakorporale Stoßwellenlithotripsie (ESWL) ohne äußerst schwere CC, mit komplexem Eingriff
L20C	O	Transurethrale Eingriffe außer Prostataresektion und komplexe Ureterorenoskopien ohne extrakorporale Stoßwellenlithotripsie (ESWL), ohne äußerst schwere CC, ohne komplexen Eingriff
L33Z	O	Mehrzeitige komplexe OR-Prozeduren bei Krankheiten und Störungen der Harnorgane
L40Z	A	Diagnostische Ureterorenoskopie
L42A	A	Extrakorporale Stoßwellenlithotripsie (ESWL) bei Harnsteinen mit auxiliären Maßnahmen oder bei Para- / Tetraplegie
L42B	A	Extrakorporale Stoßwellenlithotripsie (ESWL) bei Harnsteinen ohne auxiliäre Maßnahmen, außer bei Para- / Tetraplegie
L44Z	A	Geriatrische frührehabilitative Komplexbehandlung bei Krankheiten und Störungen der Harnorgane
L60A	M	Niereninsuffizienz, mehr als ein Belegungstag, mit Dialyse, akutem Nierenversagen und äußerst schweren CC oder mit Dialyse und akutem Nierenversagen oder äußerst schweren CC, Alter < 16 Jahre
L60B	M	Niereninsuffizienz, mehr als ein Belegungstag, mit Dialyse und akutem Nierenversagen oder äußerst schweren CC, Alter > 15 Jahre
L60C	M	Niereninsuffizienz, mehr als ein Belegungstag, mit Dialyse oder äußerst schweren CC
L60D	M	Niereninsuffizienz, mehr als ein Belegungstag, ohne Dialyse, ohne äußerst schwere CC
L62A	M	Neubildungen der Harnorgane mit äußerst schweren CC
L62B	M	Neubildungen der Harnorgane ohne äußerst schwere CC
L63A	M	Infektionen der Harnorgane mit äußerst schweren CC, mit Komplexbehandlung bei multiresistenten Erregern
L63B	M	Infektionen der Harnorgane mit äußerst schweren CC, ohne Komplexbehandlung bei multiresistenten Erregern, Alter < 6 Jahre
L63C	M	Infektionen der Harnorgane mit äußerst schweren CC, ohne Komplexbehandlung bei multiresistenten Erregern, Alter > 5 Jahre
L63D	M	Infektionen der Harnorgane ohne äußerst schwere CC, Alter < 3 Jahre
L63E	M	Infektionen der Harnorgane ohne äußerst schwere CC, Alter > 2 Jahre und Alter < 6 Jahre
L63F	M	Infektionen der Harnorgane ohne äußerst schwere CC, Alter > 5 Jahre

Tabelle 1.1 Liste der SwissDRGs, Version 1.0

DRG	Part.	Beschreibung
L64A	M	Harnsteine und Harnwegsobstruktion, Alter > 75 Jahre od. mit äußerst schweren oder schweren CC oder Urethrastrikatur, andere leichte bis moderate Erkr. der Harnorgane, mehr als ein Beleg.tag oder Beschw. und Symptome der Harnorgane oder Urethrozystoskopie
L64B	M	Harnsteine und Harnwegsobstruktion, Alter < 76 Jahre und ohne äußerst schwere oder schwere CC
L68A	M	Andere mäßig schwere Erkrankungen der Harnorgane oder Harnblasenlähmung, mehr als ein Belegungstag, Alter < 6 Jahre
L68B	M	Andere mäßig schwere Erkrankungen der Harnorgane oder Harnblasenlähmung, mehr als ein Belegungstag, Alter > 5 Jahre
L69A	M	Andere schwere Erkrankungen der Harnorgane, mehr als ein Belegungstag mit äußerst schweren CC oder Alter < 10 Jahre
L69B	M	Andere schwere Erkrankungen der Harnorgane, mehr als ein Belegungstag ohne äußerst schwere CC, Alter > 9 Jahre
L70A	M	Krankheiten und Störungen der Harnorgane, ein Belegungstag, Alter < 10 Jahre
L70B	M	Krankheiten und Störungen der Harnorgane, ein Belegungstag, Alter > 9 Jahre oder Niereninsuffizienz, ein Belegungstag ohne Dialyse
L71Z	M	Niereninsuffizienz, ein Belegungstag mit Dialyse
L72Z	M	Thrombotische Mikroangiopathie oder Hämolytisch-urämisches Syndrom

MDC 12 Krankheiten und Störungen der männlichen Geschlechtsorgane

M01A	O	Große Eingriffe an den Beckenorganen beim Mann mit äußerst schweren CC
M01B	O	Große Eingriffe an den Beckenorganen beim Mann ohne äußerst schwere CC oder bestimmte Eingriffe an den Beckenorganen beim Mann mit äußerst schweren CC
M02A	O	Transurethrale Prostataresektion mit äußerst schweren CC
M02B	O	Transurethrale Prostataresektion ohne äußerst schwere CC
M03A	O	Eingriffe am Penis, Alter < 18 Jahre
M03B	O	Eingriffe am Penis, Alter > 17 Jahre
M04A	O	Eingriffe am Hoden mit äußerst schweren CC
M04B	O	Eingriffe am Hoden ohne äußerst schwere CC, Alter < 3 Jahre
M04C	O	Eingriffe am Hoden ohne äußerst schwere CC, Alter > 2 Jahre
M05Z	O	Zirkumzision und andere Eingriffe am Penis
M06Z	O	Andere ORProzeduren an den männlichen Geschlechtsorganen
M07Z	O	Brachytherapie bei Krankheiten und Störungen der männlichen Geschlechtsorgane, Implantation von > 10 Seeds
M09A	O	OR-Prozeduren an den männlichen Geschlechtsorganen bei bösartiger Neubildung mit äußerst schweren CC oder bestimmte Eingriffe an den Beckenorganen beim Mann ohne äußerst schwere CC
M09B	O	OR-Prozeduren an den männlichen Geschlechtsorganen bei bösartiger Neubildung ohne äußerst schwere CC
M10Z	O	Strahlentherapie bei Krankheiten und Störungen der männlichen Geschlechtsorgane, mehr als ein Belegungstag oder interstitielle Brachytherapie
M11Z	O	Transurethrale Laserdestruktion der Prostata
M37Z	O	Große Eingriffe an Darm oder Harnblase bei Erkrankungen und Störungen der männlichen Geschlechtsorgane
M60A	M	Bösartige Neubildungen der männlichen Geschlechtsorgane, mehr als ein Belegungstag, Alter < 11 Jahre oder mit äußerst schweren CC
M60B	M	Bösartige Neubildungen der männlichen Geschlechtsorgane, ein Belegungstag oder Alter > 10 Jahre, ohne äußerst schwere CC, mit hochkomplexer Chemotherapie
M60C	M	Bösartige Neubildungen der männlichen Geschlechtsorgane, ein Belegungstag oder Alter > 10 Jahre, ohne äußerst schwere CC, ohne hochkomplexe Chemotherapie
M61Z	M	Benigne Prostatahyperplasie
M62Z	M	Infektion / Entzündung der männlichen Geschlechtsorgane
M64Z	M	Andere Krankheiten der männlichen Geschlechtsorgane und Sterilisation beim Mann

MDC 13 Krankheiten und Störungen der weiblichen Geschlechtsorgane

N01A	O	Beckeneviszeration bei der Frau und radikale Vulvektomie oder bestimmte Lymphadenektomie mit äußerst schweren CC
N01B	O	Beckeneviszeration bei der Frau und radikale Vulvektomie oder bestimmte Lymphadenektomie mit schweren CC
N01C	O	Beckeneviszeration bei der Frau und radikale Vulvektomie oder bestimmte Lymphadenektomie ohne äußerst schwere oder schwere CC
N02A	O	Eingriffe an Uterus und Adnexen bei bösartiger Neubildung der Ovarien und Adnexen, mit äußerst schweren CC
N02B	O	Eingriffe an Uterus und Adnexen bei bösartiger Neubildung der Ovarien und Adnexen, mit schweren CC oder CC
N02C	O	Eingriffe an Uterus und Adnexen bei bösartiger Neubildung der Ovarien und Adnexen, ohne CC
N03A	O	Eingriffe an Uterus und Adnexen bei bösartiger Neubildung anderer Organe, mit äußerst schweren CC
N03B	O	Eingriffe an Uterus und Adnexen bei bösartiger Neubildung anderer Organe, ohne äußerst schwere CC
N04Z	O	Hysterektomie außer bei bösartiger Neubildung, mit äußerst schweren oder schweren CC oder komplexem Eingriff
N05A	O	Ovariektomien und komplexe Eingriffe an den Tubae uterinae außer bei bösartiger Neubildung, mit äußerst schweren oder schweren CC
N05B	O	Ovariektomien und komplexe Eingriffe an den Tubae uterinae außer bei bösartiger Neubildung, ohne äußerst schwere oder schwere CC
N06Z	O	Komplexe rekonstruktive Eingriffe an den weiblichen Geschlechtsorganen
N07Z	O	Andere Eingriffe an Uterus und Adnexen außer bei bösartiger Neubildung, mit komplexer Diagnose
N08Z	O	Endoskopische Eingriffe an den weiblichen Geschlechtsorganen
N09Z	O	Andere Eingriffe an Vagina, Zervix und Vulva oder Brachytherapie bei Krankheiten und Störungen der weiblichen Geschlechtsorgane ohne äußerst schwere CC
N10Z	O	Diagnostische Kürettage, Hysteroskopie, Sterilisation, Pertubation
N11A	O	Andere ORProzeduren an den weiblichen Geschlechtsorganen mit äußerst schweren CC
N11B	O	Andere ORProzeduren an den weiblichen Geschlechtsorganen mit schweren CC oder CC
N11C	O	Andere ORProzeduren an den weiblichen Geschlechtsorganen ohne CC
N13A	O	Große Eingriffe an Vagina, Zervix und Vulva, Alter > 80 Jahre oder äußerst schwere oder schwere CC
N13B	O	Große Eingriffe an Vagina, Zervix und Vulva, Alter < 81 Jahre, ohne äußerst schwere oder schwere CC
N14Z	O	Hysterektomie mit Beckenbodenplastik außer bei bösartiger Neubildung oder Brachytherapie bei Krankheiten und Störungen der weiblichen Geschlechtsorgane, mehr als ein Belegungstag, mit äußerst schweren CC
N16Z	O	Strahlentherapie bei Krankheiten und Störungen der weiblichen Geschlechtsorgane, mehr als ein Belegungstag, weniger als 10 Bestrahlungen

DRG Part. Beschreibung

N21Z	O	Hysterektomie außer bei bösartiger Neubildung, ohne äußerst schwere oder schwere CC, ohne komplexen Eingriff
N23Z	O	Andere rekonstruktive Eingriffe an den weiblichen Geschlechtsorganen oder Myomenukleation
N25Z	O	Andere Eingriffe an Uterus und Adnexen außer bei bösartiger Neubildung, ohne komplexe Diagnose oder diagnostische Laparoskopie
N33Z	O	Mehrzeitige komplexe OR-Prozeduren bei Krankheiten und Störungen der weiblichen Geschlechtsorgane
N34Z	O	Große Eingriffe an Darm oder Harnblase bei Krankheiten und Störungen der weiblichen Geschlechtsorgane
N60A	M	Bösartige Neubildung der weiblichen Geschlechtsorgane, mehr als ein Belegungstag, Alter < 19 Jahre oder äußerst schwere CC
N60B	M	Bösartige Neubildung der weiblichen Geschlechtsorgane, ein Belegungstag oder Alter > 18 Jahre, ohne äußerst schwere CC
N61Z	M	Infektion und Entzündung der weiblichen Geschlechtsorgane
N62A	M	Menstruationsstörungen und andere Erkrankungen der weiblichen Geschlechtsorgane mit komplexer Diagnose
N62B	M	Menstruationsstörungen und andere Erkrankungen der weiblichen Geschlechtsorgane ohne komplexe Diagnose

MDC 14 Schwangerschaft, Geburt und Wochenbett

O01A	O	Sectio caesarea mit mehreren komplizierenden Diagnosen, Schwangerschaftsdauer bis 25 vollendete Wochen (SSW) oder mit intrauteriner Therapie
O01B	O	Sectio caesarea mit mehreren komplizierenden Diagnosen, Schwangerschaftsdauer 26 bis 33 vollendete Wochen (SSW), ohne intrauterine Therapie oder mit komplizierender Diagnose, bis 25 SSW oder Thromboembolie während der Gestationsperiode mit OR-Proz.
O01C	O	Sectio caesarea mit mehreren kompliz. Diagnosen, Schwangerschaftsdauer > 33 vollendete Wochen (SSW), ohne intrauterine Therapie oder mit kompliz. Diagn., 26 bis 33 SSW oder mit komplexer Diagn. oder bis 33 SSW oder mit kompl. Diagn., mit äußerst schw. CC
O01D	O	Sectio caesarea mit mehreren kompliz. Diagnosen, Schwangerschaftsdauer > 33 vollendete Wochen (SSW), ohne intrauterine Therapie oder mit kompliz. Diagnose, 26 bis 33 SSW oder mit kompl. Diagn. oder bis 33 SSW oder mit kompl. Diagn., ohne äußerst schw. CC
O01E	O	Sectio caesarea mit komplizierender Diagnose, Schwangerschaftsdauer mehr als 33 vollendete Wochen (SSW), ohne komplexe Diagnose
O01F	O	Sectio caesarea ohne komplizierende Diagnose, Schwangerschaftsdauer mehr als 33 vollendete Wochen (SSW), ohne komplexe Diagnose
O02A	O	Vaginale Entbindung mit komplizierender OR-Prozedur, Schwangerschaftsdauer bis 33 vollendete Wochen oder mit intrauteriner Therapie
O02B	O	Vaginale Entbindung mit komplizierender OR-Prozedur, Schwangerschaftsdauer mehr als 33 vollendete Wochen, ohne intrauterine Therapie
O03Z	O	Extrauterin gravidität
O04Z	O	Stationäre Aufnahme nach Entbindung oder Abort mit OR-Prozedur
O05A	O	Cerclage und Muttermundverschluss
O05B	O	Bestimmte OR-Prozeduren in der Schwangerschaft ohne Cerclage, ohne Muttermundverschluss
O06Z	O	Intrauterine Therapie des Feten
O40Z	A	Abort mit Dilatation und Kürettage, Aspirationskürettage oder Hysterotomie
O60A	M	Vaginale Entbindung mit mehreren komplizierenden Diagnosen, mindestens eine schwer, Schwangerschaftsdauer bis 33 vollendete Wochen oder mit komplizierender Prozedur
O60B	M	Vaginale Entbindung mit mehreren komplizierenden Diagnosen, mindestens eine schwer, Schwangerschaftsdauer mehr als 33 vollendete Wochen, ohne komplizierende Prozedur oder Thromboembolie während der Gestationsperiode ohne OR-Proz.
O60C	M	Vaginale Entbindung mit schwerer oder mäßig schwerer komplizierender Diagnose
O60D	M	Vaginale Entbindung ohne komplizierende Diagnose
O61Z	M	Stationäre Aufnahme nach Entbindung oder Abort ohne OR-Prozedur
O62Z	M	Drohender Abort
O63Z	M	Abort ohne Dilatation und Kürettage, Aspirationskürettage oder Hysterotomie
O64A	M	Frustrane Wehen, mehr als ein Belegungstag
O64B	M	Frustrane Wehen, ein Belegungstag
O65A	M	Andere vorgeburtliche stationäre Aufnahme mit äußerst schweren oder schweren CC oder komplexer Diagnose, Schwangerschaftsdauer 20 bis 33 vollendete Wochen
O65B	M	Andere vorgeburtliche stationäre Aufnahme mit auß. schweren oder schweren CC oder kompl. Diagnose, Schwangerschaftsdauer bis 19 oder mehr als 33 vollendete Wochen, oder ohne auß. schw. oder schw. CC, ohne komplexe Diagnose, 26 bis 33 vollendete Wochen
O65C	M	Andere vorgeburtliche stationäre Aufnahme ohne äußerst schwere oder schwere CC, ohne komplexe Diagnose, Schwangerschaftsdauer bis 26 oder mehr als 33 vollendete Wochen

MDC 15 Neugeborene

P01Z	O	Neugeborenes, verstorben < 5 Tage nach Aufnahme mit signifikanter OR-Prozedur
P02A	O	Kardiothorakale oder Gefäßeingriffe bei Neugeborenen mit Beatmung > 143 Stunden
P02B	O	Kardiothorakale oder Gefäßeingriffe bei Neugeborenen ohne Beatmung > 143 Stunden
P03A	O	Neugeborenes, Aufnahmegewicht 1000 - 1499 g mit signifikanter OR-Prozedur oder Beatmung > 95 Stunden, mit mehreren schweren Problemen, mit Beatmung > 479 Stunden
P03B	O	Neugeborenes, Aufnahmegewicht 1000 - 1499 g mit signifikanter OR-Prozedur oder Beatmung > 95 Stunden, mit mehreren schweren Problemen, mit Beatmung > 120 und < 480 Stunden
P03C	O	Neugeborenes, Aufnahmegewicht 1000 - 1499 g mit signifikanter OR-Prozedur oder Beatmung > 95 Stunden, ohne Beatmung > 120 Stunden oder ohne mehrere schwere Probleme
P04A	O	Neugeborenes, Aufnahmegewicht 1500 - 1999 g mit signifikanter OR-Prozedur oder Beatmung > 95 Stunden, mit mehreren schweren Problemen, mit Beatmung > 240 Stunden
P04B	O	Neugeborenes, Aufnahmegewicht 1500 - 1999 g mit signifikanter OR-Prozedur oder Beatmung > 95 Stunden, mit mehreren schweren Problemen, ohne Beatmung > 240 Stunden
P04C	O	Neugeborenes, Aufnahmegewicht 1500 - 1999 g mit signifikanter OR-Prozedur oder Beatmung > 95 Stunden, ohne mehrere schwere Probleme
P05A	O	Neugeborenes, Aufnahmegewicht 2000 - 2499 g mit signifikanter OR-Prozedur oder Beatmung > 95 Stunden, mit mehreren schweren Problemen, mit Beatmung > 120 Stunden
P05B	O	Neugeborenes, Aufnahmegewicht 2000 - 2499 g mit signifikanter OR-Prozedur oder Beatmung > 95 Stunden, mit mehreren schweren Problemen, ohne Beatmung > 120 Stunden

Tabelle 1.1 Liste der SwissDRGs, Version 1.0

DRG	Part.	Beschreibung
P05C	O	Neugeborenes, Aufnahmegegewicht 2000 - 2499 g mit signifikanter OR-Prozedur oder Beatmung > 95 Stunden, ohne mehrere schwere Probleme
P06A	O	Neugeborenes, Aufnahmegegewicht > 2499 g mit signifikanter OR-Prozedur oder Beatmung > 95 Stunden, mit mehreren schweren Problemen, mit Beatmung > 120 Stunden oder mehrzeitigen komplexen OR-Prozeduren
P06B	O	Neugeborenes, Aufnahmegegewicht > 2499 g mit signifikanter OR-Prozedur oder Beatmung > 95 Stunden, mit mehreren schweren Problemen, ohne Beatmung > 120 Stunden ohne mehrzeitige komplexe OR-Prozeduren
P06C	O	Neugeborenes, Aufnahmegegewicht > 2499 g mit signifikanter OR-Prozedur oder Beatmung > 95 Stunden, ohne mehrere schwere Probleme
P60A	M	Neugeborenes, verstorben < 5 Tage nach Aufnahme ohne signifikante OR-Prozedur
P60B	M	Neugeborenes, verlegt < 5 Tage nach Aufnahme ohne signifikante OR-Prozedur, zuverlegt oder Beatmung > 24 Stunden
P60C	M	Neugeborenes, verlegt < 5 Tage nach Aufnahme ohne signifikante OR-Prozedur, nicht zuverlegt, ohne Beatmung > 24 Stunden
P61A	M	Neugeborenes, Aufnahmegegewicht < 600 g mit signifikanter OR-Prozedur
P61B	M	Neugeborenes, Aufnahmegegewicht < 600 g ohne signifikante OR-Prozedur
P61C	M	Neugeborenes, Aufnahmegegewicht 600 - 749 g mit signifikanter OR-Prozedur
P61D	M	Neugeborenes, Aufnahmegegewicht 600 - 749 g ohne signifikante OR-Prozedur
P61E	M	Neugeborenes, Aufnahmegegewicht < 750 g, verstorben < 29 Tage nach Aufnahme
P62A	M	Neugeborenes, Aufnahmegegewicht 750 - 874 g mit signifikanter OR-Prozedur
P62B	M	Neugeborenes, Aufnahmegegewicht 750 - 874 g ohne signifikante OR-Prozedur
P62C	M	Neugeborenes, Aufnahmegegewicht 875 - 999 g mit signifikanter OR-Prozedur
P62D	M	Neugeborenes, Aufnahmegegewicht 875 - 999 g ohne signifikante OR-Prozedur
P62E	M	Neugeborenes, Aufnahmegegewicht 750 - 999 g, verstorben < 29 Tage nach Aufnahme
P63Z	M	Neugeborenes, Aufnahmegegewicht 1000 - 1249 g ohne signifikante OR-Prozedur, ohne Beatmung > 95 Stunden
P64Z	M	Neugeborenes, Aufnahmegegewicht 1250 - 1499 g ohne signifikante OR-Prozedur, ohne Beatmung > 95 Stunden
P65A	M	Neugeborenes, Aufnahmegegewicht 1500 - 1999 g ohne signifikante OR-Prozedur, ohne Beatmung > 95 Stunden, mit mehreren schweren Problemen
P65B	M	Neugeborenes, Aufnahmegegewicht 1500 - 1999 g ohne signifikante OR-Prozedur, ohne Beatmung > 95 Stunden, mit schwerem Problem
P65C	M	Neugeborenes, Aufnahmegegewicht 1500 - 1999 g ohne signifikante OR-Prozedur, ohne Beatmung > 95 Stunden, mit anderem Problem
P65D	M	Neugeborenes, Aufnahmegegewicht 1500 - 1999 g ohne signifikante OR-Prozedur, ohne Beatmung > 95 Stunden, ohne Problem
P66A	M	Neugeborenes, Aufnahmegegewicht 2000 - 2499 g ohne signifikante OR-Prozedur, ohne Beatmung > 95 Stunden, mit mehreren schweren Problemen
P66B	M	Neugeborenes, Aufnahmegegewicht 2000 - 2499 g ohne signifikante OR-Prozedur, ohne Beatmung > 95 Stunden, mit schwerem Problem
P66C	M	Neugeborenes, Aufnahmegegewicht 2000 - 2499 g ohne signifikante OR-Prozedur, ohne Beatmung > 95 Stunden, mit anderem Problem
P66D	M	Neugeborenes, Aufnahmegegewicht 2000 - 2499 g ohne signifikante OR-Prozedur, ohne Beatmung > 95 Stunden, ohne Problem oder neugeborener Mehrling, Aufnahmegegewicht > 2499 g ohne OR-Prozedur, ohne Beatmung > 95 Stunden, ohne Problem oder ein Belegungstag
P67A	M	Neugeborenes, Aufnahmegegewicht > 2499 g ohne signifikante OR-Prozedur, ohne Beatmung > 95 Stunden, mit mehreren schweren Problemen
P67B	M	Neugeborenes, Aufnahmegegewicht > 2499 g ohne signifikante OR-Prozedur, ohne Beatmung > 95 Stunden, mit schwerem Problem oder mit anderem Problem, mehr als ein Belegungstag oder mit nicht signifikanter OR-Prozedur, mit komplizierender Diagnose
P67C	M	Neugeborenes, Aufnahmegegewicht > 2499 g ohne signifikante OR-Prozedur, ohne Beatmung > 95 Stunden, mit anderem Problem, mehr als ein Belegungstag oder mit nicht signifikanter OR-Prozedur, ohne komplizierende Diagnose
P67D	M	Neugeborener Einling, Aufnahmegegewicht > 2499 g ohne OR-Prozedur, ohne Beatmung > 95 Stunden, ohne schweres Problem, ohne anderes Problem oder ein Belegungstag

MDC 16 Krankheiten des Blutes, der blutbildenden Organe und des Immunsystems

Q01Z	O	Eingriffe an der Milz
Q02A	O	Verschiedene OR-Prozeduren bei Krankheiten des Blutes, der blutbildenden Organe und des Immunsystems mit äußerst schweren CC
Q02B	O	Verschiedene OR-Prozeduren bei Krankheiten des Blutes, der blutbildenden Organe und des Immunsystems ohne äußerst schwere CC, Alter < 16 Jahre
Q02C	O	Verschiedene OR-Prozeduren bei Krankheiten des Blutes, der blutbildenden Organe und des Immunsystems ohne äußerst schwere CC, Alter > 15 Jahre
Q03A	O	Kleine Eingriffe bei Krankheiten des Blutes, der blutbildenden Organe und des Immunsystems, Alter < 18 Jahre
Q03B	O	Kleine Eingriffe bei Krankheiten des Blutes, der blutbildenden Organe und des Immunsystems, Alter > 17 Jahre
Q60A	M	Erkrankungen des retikuloendothelialen Systems, des Immunsystems und Gerinnungsstörungen mit komplexer Diagnose, mit Milzverletzung, Alter < 16 Jahre
Q60B	M	Erkrankungen des retikuloendothelialen Systems, des Immunsystems und Gerinnungsstörungen mit komplexer Diagnose, Alter < 16 Jahre
Q60C	M	Erkrankungen des retikuloendothelialen Systems, des Immunsystems und Gerinnungsstörungen mit komplexer Diagnose, Alter > 15 Jahre
Q60D	M	Erkrankungen des retikuloendothelialen Systems, des Immunsystems und Gerinnungsstörungen ohne komplexe Diagnose, ohne Milzverletzung, Alter > 15 Jahre
Q61A	M	Erkrankungen der Erythrozyten ohne komplexe Diagnose, ohne aplastische Anämie, mit äußerst schweren CC
Q61B	M	Erkrankungen der Erythrozyten mit komplexer Diagnose
Q61C	M	Erkrankungen der Erythrozyten ohne komplexe Diagnose, mit aplastischer Anämie, Alter < 16 Jahre
Q61D	M	Erkrankungen der Erythrozyten ohne komplexe Diagnose, mit aplastischer Anämie, Alter > 15 Jahre
Q61E	M	Erkrankungen der Erythrozyten ohne komplexe Diagnose, ohne aplastische Anämie, ohne äußerst schwere CC

MDC 17 Hämatologische und solide Neubildungen

R01A	O	Lymphom und Leukämie mit großen OR-Prozeduren, mit äußerst schweren CC, mit komplexer OR-Prozedur
R01B	O	Lymphom und Leukämie mit großen OR-Prozeduren, mit äußerst schweren CC, ohne komplexe OR-Prozedur
R01C	O	Lymphom und Leukämie mit großen OR-Prozeduren, ohne äußerst schwere CC, mit komplexer OR-Prozedur
R01D	O	Lymphom und Leukämie mit großen OR-Prozeduren, ohne äußerst schwere CC, ohne komplexe OR-Prozedur
R02Z	O	Große OR-Prozeduren mit äußerst schweren CC, mit komplexer OR-Prozedur bei hämatologischen und soliden Neubildungen

DRG	Part.	Beschreibung
R03Z	O	Lymphom und Leukämie mit bestimmter OR-Prozedur, mit äußerst schweren CC, oder mit bestimmter OR-Prozedur mit schweren CC oder mit anderen OR-Prozeduren mit äußerst schweren CC, Alter < 16 Jahre
R04A	O	Anderer hämatologische und solide Neubildungen mit bestimmter OR-Prozedur, mit äußerst schweren oder schweren CC
R04B	O	Anderer hämatologische und solide Neubildungen mit anderer OR-Prozedur, mit äußerst schweren oder schweren CC
R07A	O	Strahlentherapie bei hämatologischen und soliden Neubildungen, weniger als 9 Bestrahlungen, Alter < 19 Jahre oder mit äußerst schweren CC
R07B	O	Strahlentherapie bei hämatologischen und soliden Neubildungen, weniger als 9 Bestrahlungen, Alter > 18 Jahre, ohne äußerst schwere CC
R11A	O	Lymphom und Leukämie mit bestimmter OR-Prozedur, mit schweren CC oder mit anderen OR-Prozeduren, mit äußerst schweren CC, Alter > 15 Jahre
R11B	O	Lymphom und Leukämie mit bestimmter OR-Prozedur, ohne äußerst schwere oder schwere CC oder mit anderen OR-Prozeduren, mit schweren CC
R11C	O	Lymphom und Leukämie mit anderen OR-Prozeduren ohne äußerst schwere oder schwere CC
R12A	O	Anderer hämatologische und solide Neubildungen mit großen OR-Prozeduren, mit äußerst schweren CC, ohne komplexe OR-Prozedur
R12B	O	Anderer hämatologische und solide Neubildungen mit großen OR-Prozeduren ohne äußerst schwere CC, mit komplexer OR-Prozedur
R12C	O	Anderer hämatologische und solide Neubildungen mit großen OR-Prozeduren ohne äußerst schwere CC, ohne komplexe OR-Prozedur
R13Z	O	Anderer hämatologische und solide Neubildungen mit bestimmter OR-Prozedur, ohne äußerst schwere oder schwere CC
R14Z	O	Anderer hämatologische und solide Neubildungen mit anderen OR-Prozeduren ohne äußerst schwere oder schwere CC oder Therapie mit offenen Nukliden bei hämatologischen und soliden Neubildungen, mehr als ein Belegungstag
R16Z	O	Hochkomplexe Chemotherapie mit operativem Eingriff bei hämatologischen und soliden Neubildungen
R60A	M	Akute myeloische Leukämie mit hochkomplexer Chemotherapie
R60B	M	Akute myeloische Leukämie mit intensiver Chemotherapie mit komplizierender Diagnose oder Dialyse oder Portimplantation
R60C	M	Akute myeloische Leukämie mit intensiver Chemotherapie ohne komplizierende Diagnose, ohne Dialyse, ohne Portimplantation, mit äußerst schweren CC oder mit mäßig komplexer Chemotherapie mit komplizierender Diagnose oder Dialyse oder Portimplantation
R60D	M	Akute myeloische Leukämie mit intensiver Chemotherapie ohne komplizierende Diagnose, Dialyse oder Portimplant., ohne äußerst schwere CC oder mit mäßig komplexer Chemoth. mit äußerst schweren CC oder mit Dialyse oder äußerst schweren CC, Alter < 16 Jahre
R60E	M	Akute myeloische Leukämie mit Dialyse oder äußerst schweren CC, Alter > 15 Jahre
R60F	M	Akute myeloische Leukämie mit mäßig komplexer Chemotherapie, ohne komplizierende Diagnose, ohne Dialyse, ohne Portimplantation, ohne äußerst schwere CC oder mit lokaler Chemotherapie
R60G	M	Akute myeloische Leukämie ohne Chemotherapie, ohne Dialyse, ohne äußerst schwere CC
R61A	M	Lymphom und nicht akute Leukämie, mit Sepsis oder mit Agranulozytose oder Portimplantation, mit äußerst schweren CC, mit hochkomplexer Chemotherapie
R61B	M	Lymphom und nicht akute Leukämie, ohne Sepsis, mit Agranulozytose oder Portimplantation, mit äußerst schweren CC, ohne hochkomplexe Chemotherapie
R61C	M	Lymphom und nicht akute Leukämie, ohne Sepsis, mit Agranulozytose oder Portimplantation, Alter < 16 Jahre
R61D	M	Lymphom und nicht akute Leukämie, ohne Sepsis, ohne Agranulozytose, ohne Portimplantation, mit äußerst schweren CC
R61E	M	Lymphom und nicht akute Leukämie ohne Sepsis, mit Agranulozytose oder Portimplantation, Alter > 15 Jahre
R61F	M	Lymphom und nicht akute Leukämie ohne Sepsis, ohne Agranulozytose, ohne Portimplantation, ohne äußerst schwere CC, mit komplexer Diagnose oder Osteolysen, Alter < 16 Jahre
R61G	M	Lymphom und nicht akute Leukämie ohne Sepsis, ohne Agranulozytose, ohne Portimplantation, ohne äußerst schwere CC, mit komplexer Diagnose oder Osteolysen, Alter > 15 Jahre
R61H	M	Lymphom und nicht akute Leukämie, ohne Sepsis, ohne Agranulozytose, ohne Portimplantation, ohne äußerst schwere CC, ohne komplexe Diagnose, ohne Osteolysen
R62A	M	Anderer hämatologische und solide Neubildungen mit komplizierender Diagnose oder Dialyse oder Portimplantation
R62B	M	Anderer hämatologische und solide Neubildungen ohne komplizierende Diagnose, ohne Dialyse, ohne Portimplantation, mit Osteolysen oder äußerst schweren CC
R62C	M	Anderer hämatologische und solide Neubildungen ohne komplizierende Diagnose, ohne Dialyse, ohne Portimplantation, ohne Osteolysen, ohne äußerst schwere CC
R63A	M	Anderer akute Leukämie mit hochkomplexer Chemotherapie
R63B	M	Anderer akute Leukämie mit intensiver Chemotherapie, mit Dialyse oder Sepsis oder mit Agranulozytose oder Portimplantation, Alter < 6 Jahre
R63C	M	Anderer akute Leukämie mit intensiver Chemotherapie, mit Dialyse oder Sepsis oder mit Agranulozytose oder Portimplantation, Alter > 5 Jahre
R63D	M	Anderer akute Leukämie mit mäßig komplexer Chemotherapie mit Dialyse oder Sepsis oder mit Agranulozytose oder Portimplantation
R63E	M	Anderer akute Leukämie mit lokaler Chemotherapie, mit Dialyse oder Sepsis oder mit Agranulozytose oder Portimplantation oder mit äußerst schweren CC
R63F	M	Anderer akute Leukämie mit intensiver oder mäßig komplexer Chemotherapie, ohne Dialyse, ohne Sepsis, ohne Agranulozytose, ohne Portimplantation, mit äußerst schweren CC
R63G	M	Anderer akute Leukämie ohne Chemotherapie, mit komplizierender Diagnose oder Portimplantation
R63H	M	Anderer akute Leukämie mit Chemotherapie, ohne Dialyse, ohne Sepsis, ohne Agranulozytose, ohne Portimplantation, ohne äußerst schwere CC oder ohne Chemotherapie, ohne komplizierende Diagnose, ohne Portimplantation
R65A	M	Hämatologische und solide Neubildungen, ein Belegungstag, Alter < 16 Jahre
R65B	M	Hämatologische und solide Neubildungen, ein Belegungstag, Alter > 15 Jahre

MDC 18A HIV

S01Z	O	HIV-Krankheit mit OR-Prozedur
S60Z	M	HIV-Krankheit, ein Belegungstag
S62Z	M	Bösartige Neubildung bei HIV-Krankheit
S63A	M	Infektion bei HIV-Krankheit mit komplexer Diagnose und äußerst schweren CC
S63B	M	Infektion bei HIV-Krankheit ohne komplexe Diagnose oder ohne äußerst schwere CC
S64Z	M	Anderer HIV-Krankheit
S65A	M	Anderer Erkrankungen bei HIV-Krankheit mit Herzinfarkt oder chronisch ischämischer Herzkrankheit oder äußerst schweren CC
S65B	M	Anderer Erkrankungen bei HIV-Krankheit ohne Herzinfarkt, ohne chronisch ischämische Herzkrankheit, ohne äußerst schwere CC

DRG Part. Beschreibung**MDC 18B Infektiöse und parasitäre Krankheiten**

T01A	O	ORProzedur bei infektiösen und parasitären Krankheiten mit komplexer OR-Prozedur, komplizierenden Prozeduren oder bei Zustand nach Organtransplantation
T01B	O	ORProzedur bei infektiösen und parasitären Krankheiten ohne komplexe OR-Prozedur, ohne komplizierende Prozeduren, außer bei Zustand nach Organtransplantation, bei Sepsis
T01C	O	ORProzedur bei infektiösen und parasitären Krankheiten ohne komplexe OR-Prozedur, ohne komplizierende Prozeduren, außer bei Zustand nach Organtransplantation, außer bei Sepsis
T36Z	O	Intensivmedizinische Komplexbehandlung > 552 Aufwandspunkte bei infektiösen und parasitären Krankheiten
T60A	M	Sepsis mit komplizierenden Prozeduren oder bei Zustand nach Organtransplantation, mit äußerst schweren CC
T60B	M	Sepsis mit komplizierenden Prozeduren oder bei Zustand nach Organtransplantation, ohne äußerst schwere CC, Alter < 16 J. oder ohne komplizierende Prozeduren, außer bei Z. n. Organtranspl., mit äuß. schweren CC, Alter < 16 J. oder mit Para-/Tetraplegie
T60C	M	Sepsis mit komplizierenden Prozeduren oder bei Zustand nach Organtransplantation, ohne äußerst schwere CC, Alter > 15 Jahre oder ohne kompliz. Proz., außer bei Z. n. Organtranspl., mit äuß. schweren CC, Alter > 15 Jahre oder ohne Para-/Tetraplegie
T60D	M	Sepsis ohne komplizierende Prozeduren, außer bei Zustand nach Organtransplantation, ohne äußerst schwere CC, Alter < 10 Jahre
T60E	M	Sepsis ohne komplizierende Prozeduren, außer bei Zustand nach Organtransplantation, ohne äußerst schwere CC, Alter > 9 Jahre
T60F	M	Sepsis, verstorben < 8 Tage nach Aufnahme
T61A	M	Postoperative und posttraumatische Infektionen mit komplizierenden Prozeduren oder komplizierender Diagnose
T61B	M	Postoperative und posttraumatische Infektionen ohne komplizierende Prozeduren, ohne komplizierende Diagnose
T62A	M	Fieber unbekannter Ursache mit äußerst schweren oder schweren CC, Alter > 5 Jahre
T62B	M	Fieber unbekannter Ursache ohne äußerst schwere oder schwere CC oder Alter < 6 Jahre
T63A	M	Virale Erkrankung bei Zustand nach Organtransplantation
T63B	M	Virale Erkrankung bei Infektion mit Zytomegalieviren außer bei Zustand nach Organtransplantation
T63C	M	Andere virale Erkrankungen
T64A	M	Andere infektiöse und parasitäre Krankheiten mit komplexer Diagnose, Alter < 16 Jahre
T64B	M	Andere infektiöse und parasitäre Krankheiten mit komplexer Diagnose, Alter > 15 Jahre
T64C	M	Andere infektiöse und parasitäre Krankheiten ohne komplexe Diagnose
T77Z	M	Komplexbehandlung bei multiresistenten Erregern bei infektiösen und parasitären Krankheiten

MDC 19 Psychische Krankheiten und Störungen

U01Z	O	Geschlechtsumwandelnde Operation
U40Z	A	Geriatrische frührehabilitative Komplexbehandlung bei psychischen Krankheiten und Störungen
U41Z	A	Sozial- und neuropädiatrische und pädiatrisch-psychosomatische Therapie bei psychischen Krankheiten und Störungen und bei Krankheiten und Störungen des Nervensystems
U42Z	A	Multimodale Schmerztherapie bei psychischen Krankheiten und Störungen
U60A	M	Psychiatrische Behandlung, ein Belegungstag, Alter < 16 Jahre
U60B	M	Psychiatrische Behandlung, ein Belegungstag, Alter > 15 Jahre
U61Z	M	Schizophrenie, wahnhaft und akut psychotische Störungen
U63Z	M	Schwere affektive Störungen
U64Z	M	Angststörungen oder andere affektive und somatoforme Störungen
U66A	M	Ess-, Zwangs- und Persönlichkeitsstörungen und akute psychische Reaktionen oder psychische Störungen in der Kindheit, Alter < 18 Jahre
U66B	M	Ess-, Zwangs- und Persönlichkeitsstörungen und akute psychische Reaktionen oder psychische Störungen in der Kindheit, Alter > 17 Jahre

MDC 20 Alkohol- und Drogengebrauch und alkohol- und drogeninduzierte psychische Störungen

V60A	M	Alkoholintoxikation und entzug oder Störungen durch Alkoholmissbrauch und Alkoholabhängigkeit mit psychotischem Syndrom oder qualifizierten Entzug oder HIV-Krankheit
V60B	M	Alkoholintoxikation und entzug oder Störungen durch Alkoholmissbrauch und Alkoholabhängigkeit ohne psychotisches Syndrom, ohne qualifizierten Entzug, ohne HIV-Krankheit, mit Entzugssyndrom
V60C	M	Alkoholintoxikation und entzug oder Störungen durch Alkoholmissbrauch und Alkoholabhängigkeit ohne psychotisches Syndrom, ohne qualifizierten Entzug, ohne HIV-Krankheit, ohne Entzugssyndrom
V61Z	M	Drogenintoxikation und -entzug
V63Z	M	Störungen durch Opioidgebrauch und Opioidabhängigkeit
V64Z	M	Störungen durch anderen Drogengebrauch und Medikamentenmissbrauch und andere Drogen- und Medikamentenabhängigkeit

MDC 21A Polytrauma

W01A	O	Polytrauma mit Beatmung oder Kraniotomie, mit Frührehabilitation
W01B	O	Polytrauma mit Beatmung oder Kraniotomie, ohne Frührehabilitation, mit Beatmung > 263 Stunden
W01C	O	Polytrauma mit Beatmung oder Kraniotomie, ohne Frührehabilitation, ohne Beatmung > 263 Stunden
W02A	O	Polytrauma mit bestimmten Eingriffen, mit komplizierenden Prozeduren oder Eingriffen an mehreren Lokalisationen
W02B	O	Polytrauma mit bestimmten Eingriffen, ohne komplizierende Prozeduren oder Eingriffe an mehreren Lokalisationen
W05Z	O	Frührehabilitation bei Polytrauma mit OR-Prozedur
W36Z	O	Intensivmedizinische Komplexbehandlung > 1104 Aufwandspunkte bei Polytrauma
W40Z	A	Frührehabilitation bei Polytrauma
W60Z	M	Polytrauma, verstorben < 5 Tage nach Aufnahme
W61A	M	Polytrauma ohne signifikante Eingriffe mit komplizierender Diagnose
W61B	M	Polytrauma ohne signifikante Eingriffe ohne komplizierende Diagnose

DRG Part. Beschreibung**MDC 21B Verletzungen, Vergiftungen und toxische Wirkungen von Drogen und Medikamenten**

X01A	O	Rekonstruktive Operation bei Verletzungen mit komplizierenden Prozeduren, Eingriff an mehreren Lokalisationen, freier Lappenplastik mit mikrovaskulärer Anastomosierung oder komplizierender Diagnose oder komplexer Prozedur, mit äußerst schweren CC
X01B	O	Rekonstruktive Operation bei Verletzungen ohne komplizierende Prozeduren, ohne Eingriff an mehreren Lokalisationen, ohne freie Lappenplastik mit mikrovaskulärer Anastomosierung, mit komplizierender Diagnose, komplexer Prozedur oder äußerst schweren CC
X01C	O	Rekonstruktive Operation bei Verletzungen ohne komplizierende Prozeduren, ohne Eingriff an mehreren Lokalisationen, ohne freie Lappenplastik mit mikrovaskulärer Anastomosierung, ohne komplizierende Diagnose, ohne komplexe Prozedur, ohne äußerst schw. CC
X04Z	O	Anderer Eingriffe bei Verletzungen der unteren Extremität
X05A	O	Anderer Eingriffe bei Verletzungen der Hand, mit komplexem Eingriff
X05B	O	Anderer Eingriffe bei Verletzungen der Hand, ohne komplexen Eingriff
X06A	O	Anderer Eingriffe bei anderen Verletzungen mit äußerst schweren CC
X06B	O	Anderer Eingriffe bei anderen Verletzungen ohne äußerst schwere CC, Alter > 65 Jahre oder mit schweren CC oder mit komplexem Eingriff
X06C	O	Anderer Eingriffe bei anderen Verletzungen ohne äußerst schwere oder schwere CC, Alter < 66 Jahre, ohne komplexen Eingriff
X07A	O	Replantation bei traumatischer Amputation, mit Replantation mehr als einer Zehe oder mehr als eines Fingers
X07B	O	Replantation bei traumatischer Amputation, mit Replantation eines Fingers oder einer Zehe
X33Z	O	Mehrzeitige komplexe OR-Prozeduren bei Verletzungen, Vergiftungen und toxischen Wirkungen von Drogen und Medikamenten
X60Z	M	Verletzungen und allergische Reaktionen
X62Z	M	Vergiftungen / Toxische Wirkungen von Drogen, Medikamenten und anderen Substanzen oder Folgen einer medizinischen Behandlung
X64Z	M	Anderer Krankheit verursacht durch Verletzung, Vergiftung oder toxische Wirkung

MDC 22 Verbrennungen

Y01Z	O	Operative Eingriffe oder Beatmung > 95 Stunden bei schweren Verbrennungen
Y02A	O	Anderer Verbrennungen mit Hauttransplantation bei Sepsis oder mit komplizierenden Prozeduren, hochkomplexem Eingriff, vierzeitigen bestimmten OR-Prozeduren oder intensivmedizinischer Komplexbehandlung > 552 Aufwandspunkte
Y02B	O	Anderer Verbrennungen mit Hauttransplantation außer b. Sepsis, ohne kompliz. Proz., ohne hochkompl. Eingr., ohne vierzeitige best. OR-Proz., ohne intens. Komplexb. > 552 P., mit äußerst schw. CC, kompliz. Diagn., kompl. Proz., Dialyse od. Beatm. > 24 Std.
Y02C	O	Anderer Verbrennungen mit Hauttransplantation ohne äußerst schwere CC, ohne komplizierende Diagnose, ohne komplexe Prozedur, ohne Dialyse, ohne Beatmung > 24 Stunden, ohne komplizierende Prozeduren, ohne intensivmedizinische Komplexbehandlung > 552 Punkte
Y03A	O	Anderer Verbrennungen mit anderen Eingriffen, Alter < 16 Jahre
Y03B	O	Anderer Verbrennungen mit anderen Eingriffen, Alter > 15 Jahre
Y62A	M	Anderer Verbrennungen, Alter < 6 Jahre oder schwere Verbrennungen
Y62B	M	Anderer Verbrennungen, Alter > 5 Jahre
Y63Z	M	Verbrennungen, ein Belegungstag

MDC 23 Faktoren, die den Gesundheitszustand beeinflussen, und andere Inanspruchnahme des Gesundheitswesens

Z01Z	O	OR-Prozeduren bei anderen Zuständen, die zur Inanspruchnahme des Gesundheitswesens führen
Z02Z	O	Leberspende (Lebendspende)
Z03Z	O	Nierenspende (Lebendspende)
Z43Z	A	Knochenmarkentnahme bei Eigen- oder Fremdspender
Z64A	M	Anderer Faktoren, die den Gesundheitszustand beeinflussen und Nachbehandlung nach abgeschlossener Behandlung mit komplexer Radiojoddiagnostik
Z64B	M	Anderer Faktoren, die den Gesundheitszustand beeinflussen und Nachbehandlung nach abgeschlossener Behandlung ohne komplexe Radiojoddiagnostik
Z65Z	M	Beschwerden, Symptome, andere Anomalien und Nachbehandlung
Z66Z	M	Vorbereitung zur Lebendspende

Fehler-DRGs und sonstige DRGs

901A	O	Ausgedehnte OR-Prozedur ohne Bezug zur Hauptdiagnose mit komplizierenden Prozeduren oder Strahlentherapie
901B	O	Ausgedehnte OR-Prozedur ohne Bezug zur Hauptdiagnose ohne komplizierende Prozeduren, ohne Strahlentherapie, mit komplexer OR-Prozedur
901C	O	Ausgedehnte OR-Prozedur ohne Bezug zur Hauptdiagnose ohne komplizierende Prozeduren, ohne Strahlentherapie, ohne komplexe OR-Prozedur, mit anderem Eingriff an Kopf und Wirbelsäule oder Alter < 1 Jahr
901D	O	Ausgedehnte OR-Prozedur ohne Bezug zur Hauptdiagnose ohne komplizierende Prozeduren, ohne Strahlentherapie, ohne komplexe OR-Prozedur, ohne anderen Eingriff an Kopf und Wirbelsäule, Alter > 0 Jahre
902Z	O	Nicht ausgedehnte OR-Prozedur ohne Bezug zur Hauptdiagnose
960Z	M	Nicht gruppierbar
961Z	M	Unzulässige Hauptdiagnose
962Z	M	Unzulässige geburtshilfliche Diagnosekombination
963Z	M	Neonatale Diagnose unvereinbar mit Alter oder Gewicht

Tabelle 1.2 Gruppen der Erkrankungen und Störungen und zugehörige MDCs

ICD Gruppe	Beschreibung	MDCs
A00 - A09	Infektiöse Darmkrankheiten	01, 04, 06, 07, 09, 18A, 18B
A15 - A19	Tuberkulose	02, 03, 04, 06, 08, 09, 10, 11, 18A
A20 - A28	Bestimmte bakterielle Zoonosen	01, 04, 06, 09, 16, 18B
A30 - A49	Sonstige bakterielle Krankheiten	01, 03, 04, 05, 06, 09, 14, 15, 18A, 18B
A50 - A64	Infektionen, die vorwiegend durch Geschlechtsverkehr übertragen werden	01, 02, 03, 05, 06, 08, 09, 12, 13, 18A, 18B
A65 - A69	Sonstige Spirochätenkrankheiten	03, 08, 09, 18B
A70 - A74	Sonstige Krankheiten durch Chlamydien	02, 04, 18A, 18B
A75 - A79	Rickettsiosen	18B
A80 - A89	Virusinfektionen des Zentralnervensystems	01, 18A, 18B
A90 - A99	Durch Arthropoden übertragene Viruskrankheiten und virale hämorrhagische Fieber	01, 11, 18B
B00 - B09	Virusinfektionen, die durch Haut- und Schleimhautläsionen gekennzeichnet sind	01, 02, 03, 04, 09, 18A, 18B
B15 - B19	Virushepatitis	07, 18A
B20 - B24	HIV-Krankheit [Humane Immundefizienz-Viruskrankheit]	18A
B25 - B34	Sonstige Viruskrankheiten	01, 02, 04, 05, 07, 12, 18A, 18B
B35 - B49	Mykosen	01, 03, 04, 05, 06, 09, 12, 13, 18A, 18B
B50 - B64	Protozoenkrankheiten	01, 02, 04, 05, 07, 09, 18A, 18B
B65 - B83	Helminthosen	01, 02, 04, 06, 07, 09, 11, 18A, 18B
B85 - B89	Pedikulose [Läusebefall], Akarinoase [Milbenbefall] und sonstiger Parasitenbefall der Haut	09, 18A, 18B
B90 - B94	Folgestände von infektiösen und parasitären Krankheiten	01, 02, 04, 08, 11, 18B
B95 - B98	Bakterien, Viren und sonstige Infektionserreger als Ursache von Krankheiten, die in anderen Kapiteln klassifiziert sind	18B
B99 - B99	Sonstige Infektionskrankheiten	18B
C00 - C14	Bösartige Neubildungen der Lippe, der Mundhöhle und des Pharynx	03
C15 - C26	Bösartige Neubildungen der Verdauungsorgane	06, 07, 17
C30 - C39	Bösartige Neubildungen der Atmungsorgane und sonstiger intrathorakaler Organe	03, 04, 05, 17
C40 - C41	Bösartige Neubildungen des Knochens und des Gelenknorpels	08
C43 - C44	Melanom und sonstige bösartige Neubildungen der Haut	02, 09, 18A
C45 - C49	Bösartige Neubildungen des mesothelialen Gewebes und des Weichteilgewebes	03, 04, 05, 06, 08, 09, 17, 18A
C50 - C50	Bösartige Neubildungen der Brustdrüse [Mamma]	09
C51 - C58	Bösartige Neubildungen der weiblichen Genitalorgane	13
C60 - C63	Bösartige Neubildungen der männlichen Genitalorgane	12
C64 - C68	Bösartige Neubildungen der Harnorgane	11
C69 - C72	Bösartige Neubildungen des Auges, des Gehirns und sonstiger Teile des Zentralnervensystems	01, 02
C73 - C75	Bösartige Neubildungen der Schilddrüse und sonstiger endokriner Drüsen	01, 10
C76 - C80	Bösartige Neubildungen ungenau bezeichneter, sekundärer und nicht näher bezeichneter Lokalisationen	01, 03, 04, 06, 07, 08, 09, 10, 11, 12, 13, 17
C81 - C96	Bösartige Neubildungen des lymphatischen, blutbildenden und verwandten Gewebes, als primär festgestellt oder vermutet	16, 17, 18A
C97 - C97	Bösartige Neubildungen als Primärtumoren an mehreren Lokalisationen	17
D00 - D09	In-situ-Neubildungen	02, 03, 04, 06, 07, 09, 11, 12, 13, 17
D10 - D36	Gutartige Neubildungen	01, 02, 03, 04, 05, 06, 07, 08, 09, 10, 11, 12, 13, 16, 17
D37 - D48	Neubildungen unsicheren oder unbekanntes Verhaltens	01, 03, 04, 06, 07, 08, 09, 10, 11, 12, 13, 16, 17
D50 - D53	Alimentäre Anämien	16, 18A
D55 - D59	Hämolytische Anämien	11, 16, 18A
D60 - D64	Aplastische und sonstige Anämien	16, 18A
D65 - D69	Koagulopathien, Purpura und sonstige hämorrhagische Diathesen	16, 18A
D70 - D77	Sonstige Krankheiten des Blutes und der blutbildenden Organe	10, 16, 18A
D80 - D90	Bestimmte Störungen mit Beteiligung des Immunsystems	04, 10, 16, 17, 18A
E00 - E07	Krankheiten der Schilddrüse	01, 10
E10 - E14	Diabetes mellitus	01, 02, 05, 10, 11
E15 - E16	Sonstige Störungen der Blutglukose-Regulation und der inneren Sekretion des Pankreas	06, 10
E20 - E35	Krankheiten sonstiger endokriner Drüsen	10, 13, 16, 23
E40 - E46	Mangelernährung	10, 18A
E50 - E64	Sonstige alimentäre Mangelzustände	02, 08, 10, 18A
E65 - E68	Adipositas und sonstige Überernährung	04, 10
E70 - E90	Stoffwechselstörungen	01, 04, 06, 07, 08, 10, 11, 13, 16, 18A
F00 - F09	Organische, einschließlich symptomatischer psychischer Störungen	01, 18A
F10 - F19	Psychische und Verhaltensstörungen durch psychotrope Substanzen	01, 20
F20 - F29	Schizophrenie, schizotype und wahnhaftige Störungen	18A, 19

Tabelle 1.2 Gruppen der Erkrankungen und Störungen und zugehörige MDCs

ICD Gruppe	Beschreibung	MDCs
F30 - F39	Affektive Störungen	18A, 19
F40 - F48	Neurotische, Belastungs- und somatoforme Störungen	04, 05, 11, 19
F50 - F59	Verhaltensauffälligkeiten mit körperlichen Störungen und Faktoren	12, 13, 14, 19, 20
F60 - F69	Persönlichkeits- und Verhaltensstörungen	19
F70 - F79	Intelligenzminderung	01
F80 - F89	Entwicklungsstörungen	01, 19
F90 - F98	Verhaltens- und emotionale Störungen mit Beginn in der Kindheit und Jugend	01, 19
F99 - F99	Nicht näher bezeichnete psychische Störungen	19
G00 - G09	Entzündliche Krankheiten des Zentralnervensystems	01, 18A
G10 - G14	Systematrophien, die vorwiegend das Zentralnervensystem betreffen	01
G20 - G26	Extrapyramidale Krankheiten und Bewegungsstörungen	01, 02
G30 - G32	Sonstige degenerative Krankheiten des Nervensystems	01
G35 - G37	Demyelinisierende Krankheiten des Zentralnervensystems	01, 18A
G40 - G47	Episodische und paroxysmale Krankheiten des Nervensystems	01, 02, 04, 18A, 19
G50 - G59	Krankheiten von Nerven, Nervenwurzeln und Nervenplexus	01
G60 - G64	Polyneuropathien und sonstige Krankheiten des peripheren Nervensystems	01, 18A
G70 - G73	Krankheiten im Bereich der neuromuskulären Synapse und des Muskels	01
G80 - G83	Zerebrale Lähmung und sonstige Lähmungssyndrome	01
G90 - G99	Sonstige Krankheiten des Nervensystems	01, 05, 11, 18A, 23
H00 - H06	Affektionen des Augenlides, des Tränenapparates und der Orbita	02, 09
H10 - H13	Affektionen der Konjunktiva	02
H15 - H22	Affektionen der Sklera, der Hornhaut, der Iris und des Ziliarkörpers	02, 08
H25 - H28	Affektionen der Linse	02
H30 - H36	Affektionen der Aderhaut und der Netzhaut	02, 18A
H40 - H42	Glaukom	02, 08
H43 - H45	Affektionen des Glaskörpers und des Augapfels	02
H46 - H48	Affektionen des N. opticus und der Sehbahn	01, 02
H49 - H52	Affektionen der Augenmuskeln, Störungen der Blickbewegungen sowie Akkommodationsstörungen und Refraktionsfehler	01, 02
H53 - H54	Sehstörungen und Blindheit	02, 18A
H55 - H59	Sonstige Affektionen des Auges und der Augenanhangsgebilde	01, 02
H60 - H62	Krankheiten des äußeren Ohres	03
H65 - H75	Krankheiten des Mittelohres und des Warzenfortsatzes	03
H80 - H83	Krankheiten des Innenohres	03
H90 - H95	Sonstige Krankheiten des Ohres	03, 21B
I00 - I02	Akutes rheumatisches Fieber	05, 08
I05 - I09	Chronische rheumatische Herzkrankheiten	05
I10 - I15	Hypertonie [Hochdruckkrankheit]	05, 11
I20 - I25	Ischämische Herzkrankheiten	05, 18A
I26 - I28	Pulmonale Herzkrankheit und Krankheiten des Lungenkreislaufes	04, 05
I30 - I52	Sonstige Formen der Herzkrankheit	05, 18A
I60 - I69	Zerebrovaskuläre Krankheiten	01, 05, 08, 18A
I70 - I79	Krankheiten der Arterien, Arteriolen und Kapillaren	05, 06, 08, 09, 11
I80 - I89	Krankheiten der Venen, der Lymphgefäße und der Lymphknoten, anderenorts nicht klassifiziert	05, 06, 07, 09, 11, 12, 13, 16
I95 - I99	Sonstige und nicht näher bezeichnete Krankheiten des Kreislaufsystems	05, 06, 09
J00 - J06	Akute Infektionen der oberen Atemwege	03, 04
J09 - J18	Grippe und Pneumonie	03, 04, 18A, 18B
J20 - J22	Sonstige akute Infektionen der unteren Atemwege	04
J30 - J39	Sonstige Krankheiten der oberen Atemwege	03, 18A
J40 - J47	Chronische Krankheiten der unteren Atemwege	04
J60 - J70	Lungenkrankheiten durch exogene Substanzen	04
J80 - J84	Sonstige Krankheiten der Atmungsorgane, die hauptsächlich das Interstitium betreffen	04, 05, 18A
J85 - J86	Purulente und nekrotisierende Krankheitszustände der unteren Atemwege	04, 18A
J90 - J94	Sonstige Krankheiten der Pleura	04, 18A
J95 - J99	Sonstige Krankheiten des Atmungssystems	04
K00 - K14	Krankheiten der Mundhöhle, der Speicheldrüsen und der Kiefer	03, 18A
K20 - K31	Krankheiten des Ösophagus, des Magens und des Duodenums	06, 18A, 18B
K35 - K38	Krankheiten der Appendix	06
K40 - K46	Hernien	06
K50 - K52	Nichtinfektiöse Enteritis und Kolitis	06, 18A
K55 - K63	Sonstige Krankheiten des Darmes	06
K65 - K67	Krankheiten des Peritoneums	06
K70 - K77	Krankheiten der Leber	07
K80 - K87	Krankheiten der Gallenblase, der Gallenwege und des Pankreas	07, 18A
K90 - K93	Sonstige Krankheiten des Verdauungssystems	06, 07, 18A
L00 - L08	Infektionen der Haut und der Unterhaut	09, 16, 18A
L10 - L14	Bullöse Dermatosen	09
L20 - L30	Dermatitis und Ekzem	09, 12, 13, 18A
L40 - L45	Papulosquamöse Hautkrankheiten	08, 09

HD
Block

Tabelle 1.2 Gruppen der Erkrankungen und Störungen und zugehörige MDCs

ICD Gruppe	Beschreibung	MDCs
L50 - L54	Urtikaria und Erythem	09
L55 - L59	Krankheiten der Haut und der Unterhaut durch Strahleneinwirkung	09
L60 - L75	Krankheiten der Hautanhangsgebilde	09
L80 - L99	Sonstige Krankheiten der Haut und der Unterhaut	08, 09, 18A, 18B
M00 - M03	Infektiöse Arthropathien	08, 18A, 18B
M05 - M14	Entzündliche Polyarthropathien	04, 08, 11, 18A, 21B
M15 - M19	Arthrose	08
M20 - M25	Sonstige Gelenkkrankheiten	01, 08
M30 - M36	Systemkrankheiten des Bindegewebes	08, 09, 11
M40 - M43	Deformitäten der Wirbelsäule und des Rückens	08
M45 - M49	Spondylopathien	08
M50 - M54	Sonstige Krankheiten der Wirbelsäule und des Rückens	01, 08, 09, 18A
M60 - M63	Krankheiten der Muskeln	08
M65 - M68	Krankheiten der Synovialis und der Sehnen	08
M70 - M79	Sonstige Krankheiten des Weichteilgewebes	01, 08, 09, 18A
M80 - M85	Veränderungen der Knochendichte und -struktur	08, 18A
M86 - M90	Sonstige Osteopathien	01, 08
M91 - M94	Chondropathien	04, 08
M95 - M99	Sonstige Krankheiten des Muskel-Skelett-Systems und des Bindegewebes	03, 08
N00 - N08	Glomeruläre Krankheiten	11, 18A
N10 - N16	Tubulointerstitielle Nierenkrankheiten	11, 18A
N17 - N19	Niereninsuffizienz	11
N20 - N23	Urolithiasis	11
N25 - N29	Sonstige Krankheiten der Niere und des Ureters	11, 18A
N30 - N39	Sonstige Krankheiten des Harnsystems	11
N40 - N51	Krankheiten der männlichen Genitalorgane	12
N60 - N64	Krankheiten der Mamma [Brustdrüse]	09
N70 - N77	Entzündliche Krankheiten der weiblichen Beckenorgane	13
N80 - N98	Nichtentzündliche Krankheiten des weiblichen Genitaltraktes	06, 09, 11, 13, 21B
N99 - N99	Sonstige Krankheiten des Urogenitalsystems	11, 13, 21B
O00 - O08	Schwangerschaft mit abortivem Ausgang	14
O09 - O09	Schwangerschaftsdauer	14
O10 - O16	Ödeme, Proteinurie und Hypertonie während der Schwangerschaft, der Geburt und des Wochenbettes	14
O20 - O29	Sonstige Krankheiten der Mutter, die vorwiegend mit der Schwangerschaft verbunden sind	14
O30 - O48	Betreuung der Mutter im Hinblick auf den Feten und die Amnionhöhle sowie mögliche Entbindungskomplikationen	14
O60 - O75	Komplikationen bei Wehentätigkeit und Entbindung	14
O80 - O82	Entbindung	14
O85 - O92	Komplikationen, die vorwiegend im Wochenbett auftreten	14
O94 - O99	Sonstige Krankheitszustände während der Gestationsperiode, die andernorts nicht klassifiziert sind	14
P00 - P04	Schädigung des Feten und Neugeborenen durch mütterliche Faktoren und durch Komplikationen bei Schwangerschaft, Wehentätigkeit und Entbindung	15
P05 - P08	Störungen im Zusammenhang mit der Schwangerschaftsdauer und dem fetalen Wachstum	15
P10 - P15	Geburtstrauma	01, 15
P20 - P29	Krankheiten des Atmungs- und Herz-Kreislaufsystems, die für die Perinatalperiode spezifisch sind	01, 04, 15
P35 - P39	Infektionen, die für die Perinatalperiode spezifisch sind	07, 15, 18B, 23
P50 - P61	Hämorrhagische und hämatologische Krankheiten beim Feten und Neugeborenen	07, 15, 16
P70 - P74	Transitorische endokrine und Stoffwechselstörungen, die für den Feten und das Neugeborene spezifisch sind	10, 15
P75 - P78	Krankheiten des Verdauungssystems beim Feten und Neugeborenen	06, 15
P80 - P83	Krankheitszustände mit Beteiligung der Haut und der Temperaturregulation beim Feten und Neugeborenen	09, 12, 15, 23
P90 - P96	Sonstige Störungen, die ihren Ursprung in der Perinatalperiode haben	01, 10, 15
Q00 - Q07	Angeborene Fehlbildungen des Nervensystems	01
Q10 - Q18	Angeborene Fehlbildungen des Auges, des Ohres, des Gesichtes und des Halses	02, 03, 09
Q20 - Q28	Angeborene Fehlbildungen des Kreislaufsystems	01, 05
Q30 - Q34	Angeborene Fehlbildungen des Atmungssystems	03, 04
Q35 - Q37	Lippen-, Kiefer- und Gaumenspalte	03
Q38 - Q45	Sonstige angeborene Fehlbildungen des Verdauungssystems	03, 06, 07
Q50 - Q56	Angeborene Fehlbildungen der Genitalorgane	10, 12, 13
Q60 - Q64	Angeborene Fehlbildungen des Harnsystems	11, 12, 13
Q65 - Q79	Angeborene Fehlbildungen und Deformitäten des Muskel-Skelett-Systems	01, 04, 06, 08
Q80 - Q89	Sonstige angeborene Fehlbildungen	01, 06, 08, 09, 10, 16, 17, 23
Q90 - Q99	Chromosomenanomalien, anderenorts nicht klassifiziert	01, 10, 12, 13, 23
R00 - R09	Symptome, die das Kreislaufsystem und das Atmungssystem betreffen	01, 03, 04, 05, 18A
R10 - R19	Symptome, die das Verdauungssystem und das Abdomen betreffen	03, 06, 07, 12, 13, 16, 18A, 23
R20 - R23	Symptome, die die Haut und das Unterhautgewebe betreffen	01, 09, 16, 18A, 23
R25 - R29	Symptome, die das Nervensystem und das Muskel-Skelett-System betreffen	01, 08, 10, 23
R30 - R39	Symptome, die das Harnsystem betreffen	11
R40 - R46	Symptome, die das Erkennungs- und Wahrnehmungsvermögen, die Stimmung und das Verhalten betreffen	01, 02, 03, 19, 23



Tabelle 1.2 Gruppen der Erkrankungen und Störungen und zugehörige MDCs

ICD Gruppe	Beschreibung	MDCs
R47 - R49	Symptome, die die Sprache und die Stimme betreffen	01, 03, 19
R50 - R69	Allgemeinsymptome	01, 03, 04, 05, 09, 10, 16, 18A, 18B, 23
R70 - R79	Abnorme Blutuntersuchungsbefunde ohne Vorliegen einer Diagnose	04, 08, 10, 16, 17, 23
R80 - R82	Abnorme Urinuntersuchungsbefunde ohne Vorliegen einer Diagnose	07, 10, 11, 23
R83 - R89	Abnorme Befunde ohne Vorliegen einer Diagnose bei der Untersuchung anderer Körperflüssigkeiten, Substanzen und Gewebe	01, 06, 12, 13, 23
R90 - R94	Abnorme Befunde ohne Vorliegen einer Diagnose bei bildgebender Diagnostik und Funktionsprüfungen	01, 04, 05, 06, 07, 08, 09, 10, 11, 23
R95 - R99	Ungenau bezeichnete und unbekannte Todesursachen	01, 05, 23
S00 - S09	Verletzungen des Kopfes	01, 02, 03, 08, 09, 21A, 21B
S10 - S19	Verletzungen des Halses	01, 03, 04, 08, 09, 10, 21A, 21B
S20 - S29	Verletzungen des Thorax	01, 04, 05, 06, 08, 09, 21A, 21B
S30 - S39	Verletzungen des Abdomens, der Lumbosakralgegend, der Lendenwirbelsäule und des Beckens	01, 06, 07, 08, 09, 10, 11, 12, 13, 16, 21A, 21B
S40 - S49	Verletzungen der Schulter und des Oberarmes	01, 04, 08, 09, 21A, 21B
S50 - S59	Verletzungen des Ellenbogens und des Unterarmes	01, 08, 09, 21A, 21B
S60 - S69	Verletzungen des Handgelenkes und der Hand	01, 08, 09, 21A, 21B
S70 - S79	Verletzungen der Hüfte und des Oberschenkels	01, 08, 09, 21A, 21B
S80 - S89	Verletzungen des Knies und des Unterschenkels	01, 08, 09, 21A, 21B
S90 - S99	Verletzungen der Knöchelregion und des Fußes	01, 08, 09, 21A, 21B
T00 - T07	Verletzungen mit Beteiligung mehrerer Körperregionen	01, 08, 09, 21A, 21B
T08 - T14	Verletzungen nicht näher bezeichneter Teile des Rumpfes, der Extremitäten oder anderer Körperregionen	01, 08, 09, 21A, 21B
T15 - T19	Folgen des Eindringens eines Fremdkörpers durch eine natürliche Körperöffnung	02, 03, 04, 06, 11, 12, 13
T20 - T25	Verbrennungen oder Verätzungen der äußeren Körperoberfläche, Lokalisation bezeichnet	22
T26 - T28	Verbrennungen oder Verätzungen, die auf das Auge und auf innere Organe begrenzt sind	02, 03, 04, 06, 22
T29 - T32	Verbrennungen oder Verätzungen mehrerer und nicht näher bezeichneter Körperregionen	22
T33 - T35	Erfrierungen	21B
T36 - T50	Vergiftungen durch Arzneimittel, Drogen und biologisch aktive Substanzen	02, 21B
T51 - T65	Toxische Wirkungen von vorwiegend nicht medizinisch verwendeten Substanzen	21B
T66 - T78	Sonstige und nicht näher bezeichnete Schäden durch äußere Ursachen	03, 21A, 21B
T79 - T79	Bestimmte Frühkomplikationen eines Traumas	04, 08, 11, 18B, 21A, 21B
T80 - T88	Komplikationen bei chirurgischen Eingriffen und medizinischer Behandlung, anderenorts nicht klassifiziert	01, 02, 04, 05, 07, 08, 09, 11, 13, 16, 18B, 21B
T89 - T89	Sonstige Komplikationen eines Traumas, anderenorts nicht klassifiziert	21A, 21B
T90 - T98	Folgen von Verletzungen, Vergiftungen und sonstigen Auswirkungen äußerer Ursachen	01, 06, 08, 09, 21A, 21B
U00 - U05	Krankheiten, deren Ätiologie nicht gesichert ist	04, 18A, 23
U50 - U52	Funktionseinschränkung	01, 23
U55 - U55	Erfolgte Registrierung zur Organtransplantation	23
U60 - U61	Stadieneinteilung der HIV-Infektion	18A
U69 - U69	Sonstige sekundäre Schlüsselnummern für besondere Zwecke	04, 23
U80 - U85	Infektionserreger mit Resistenzen gegen bestimmte Antibiotika oder Chemotherapeutika	18A, 18B
U99 - U99	Schlüsselnummern für aktuelle epidemiologische Zwecke	23
Z00 - Z13	Personen, die das Gesundheitswesen zur Untersuchung und Abklärung in Anspruch nehmen	01, 04, 05, 13, 17, 19, 21B, 23
Z20 - Z29	Personen mit potentiellen Gesundheitsrisiken hinsichtlich übertragbarer Krankheiten	07, 18A, 18B, 23
Z30 - Z39	Personen, die das Gesundheitswesen im Zusammenhang mit Problemen der Reproduktion in Anspruch nehmen	12, 13, 14, 15, 23
Z40 - Z54	Personen, die das Gesundheitswesen zum Zwecke spezifischer Maßnahmen und zur medizinischen Betreuung in Anspruch nehmen	04, 05, 06, 08, 09, 11, 12, 13, 17, 23
Z55 - Z65	Personen mit potentiellen Gesundheitsrisiken aufgrund sozioökonomischer oder psychosozialer Umstände	12, 13, 14, 23
Z70 - Z76	Personen, die das Gesundheitswesen aus sonstigen Gründen in Anspruch nehmen	23
Z80 - Z99	Personen mit potentiellen Gesundheitsrisiken aufgrund der Familien- oder Eigenanamnese und bestimmte Zustände, die den Gesundheitszustand beeinflussen	02, 04, 05, 06, 07, 08, 09, 11, 17, 23

HD
Block

Prä-MDC

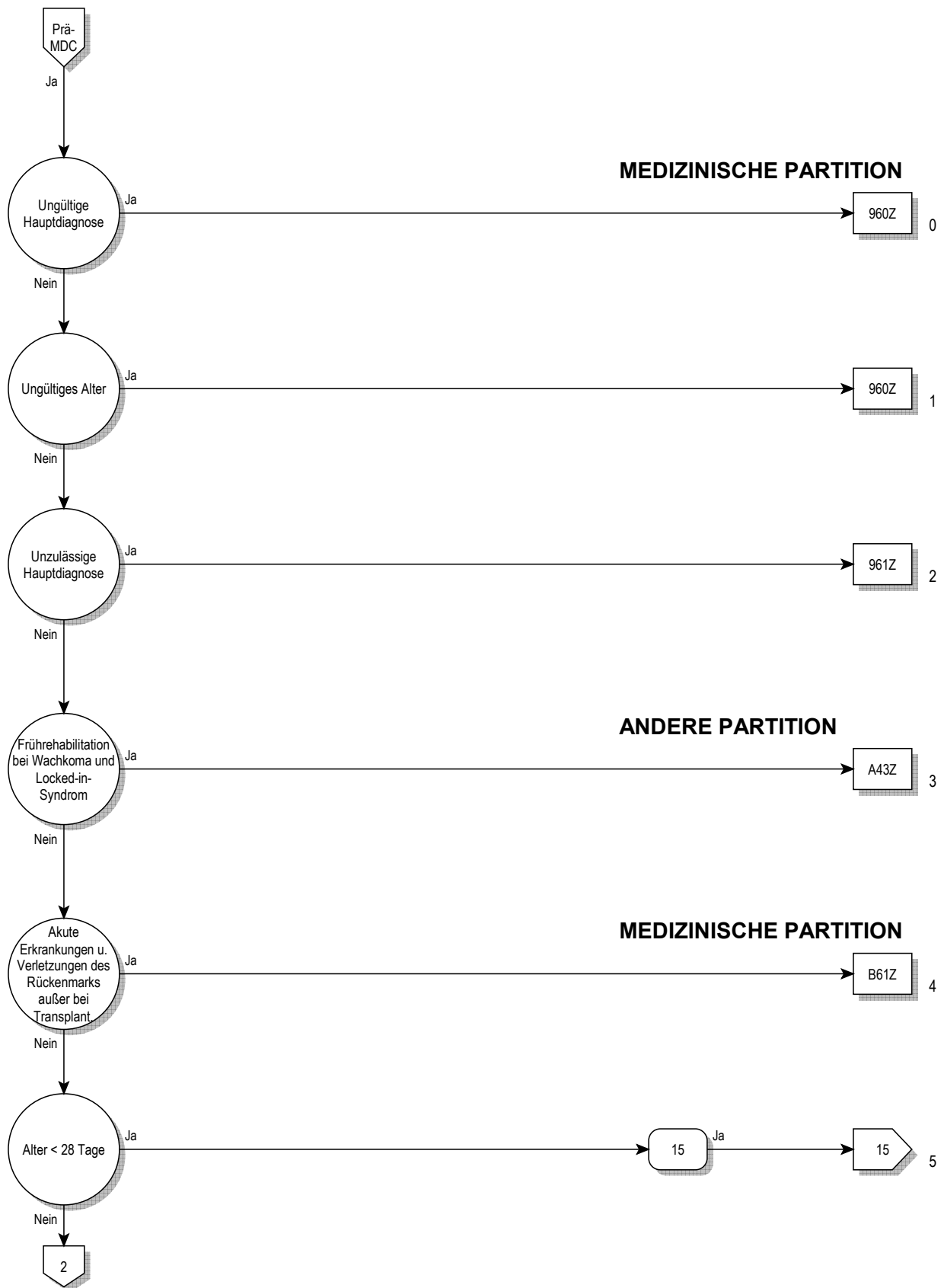

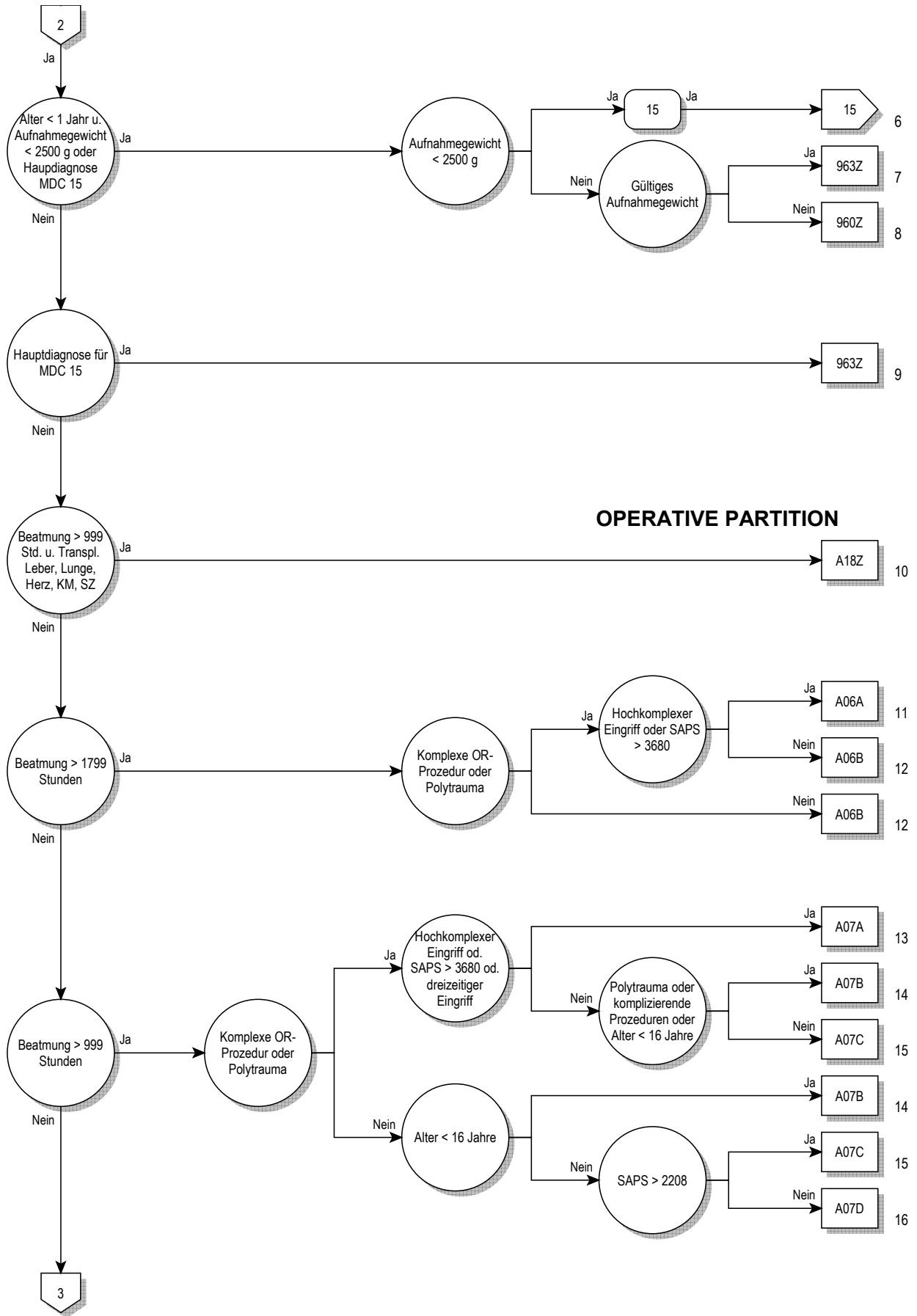

Prä-MDC

OPERATIVE PARTITION

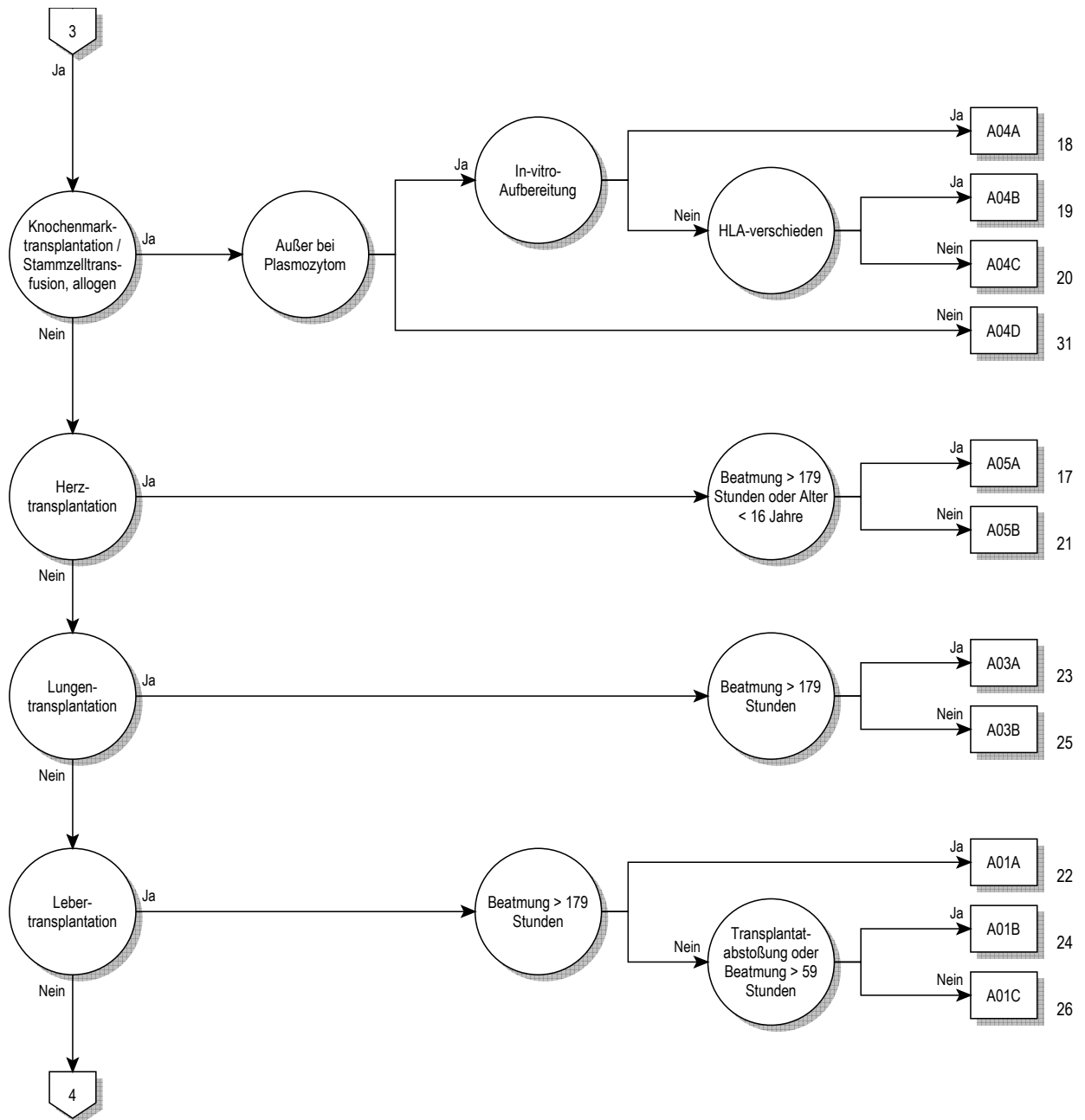

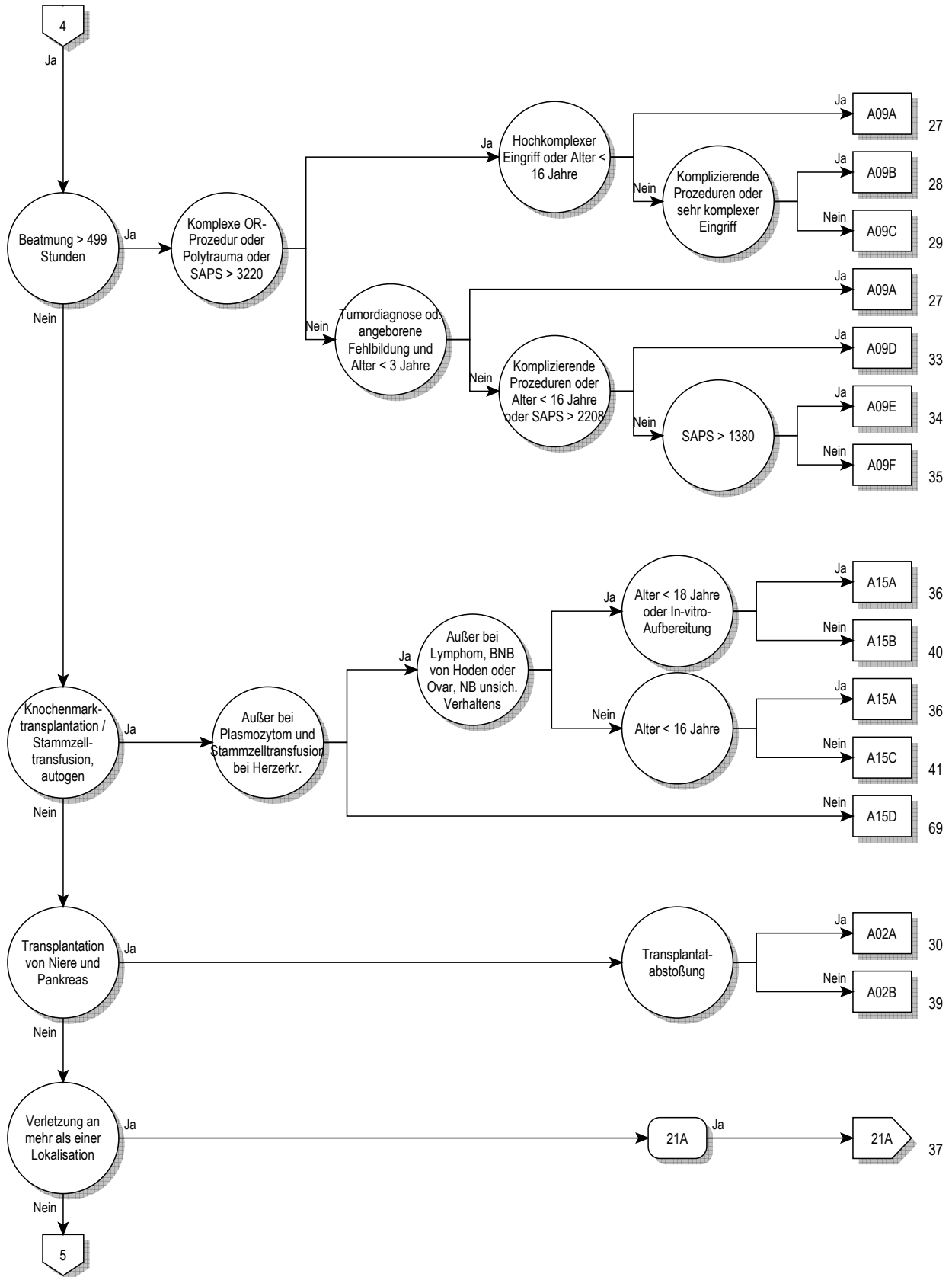

Prä-MDC

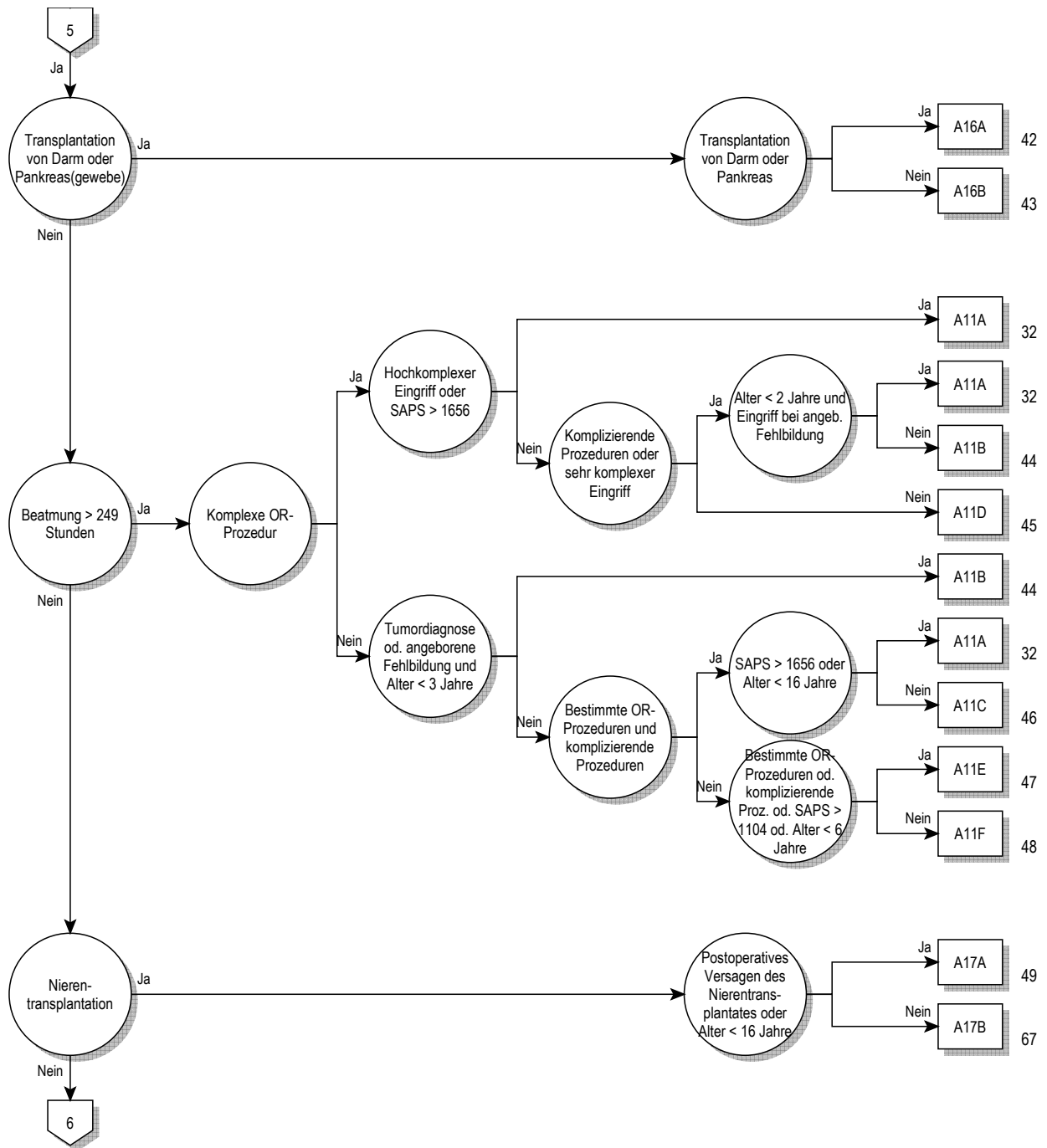

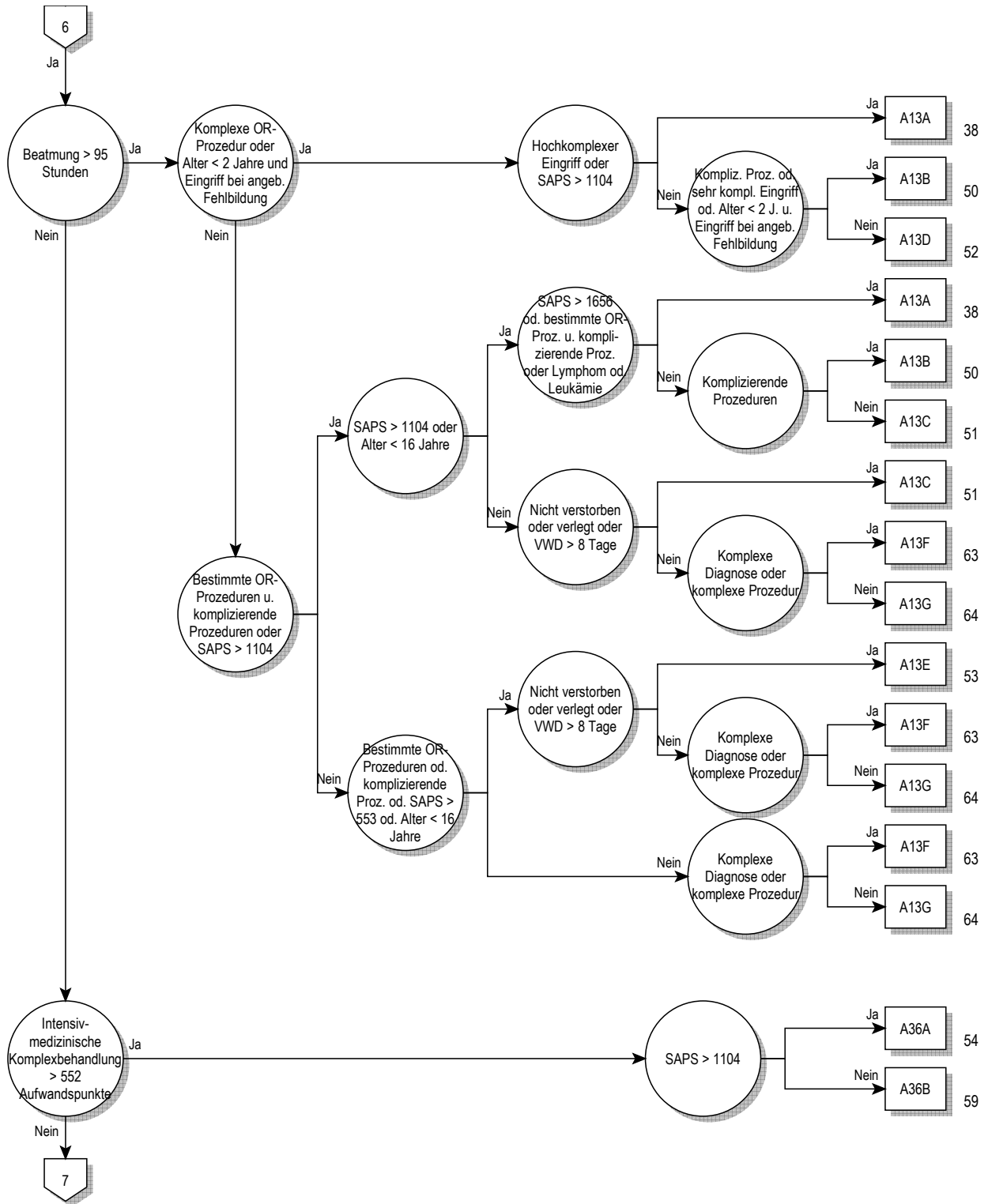

Prä-MDC

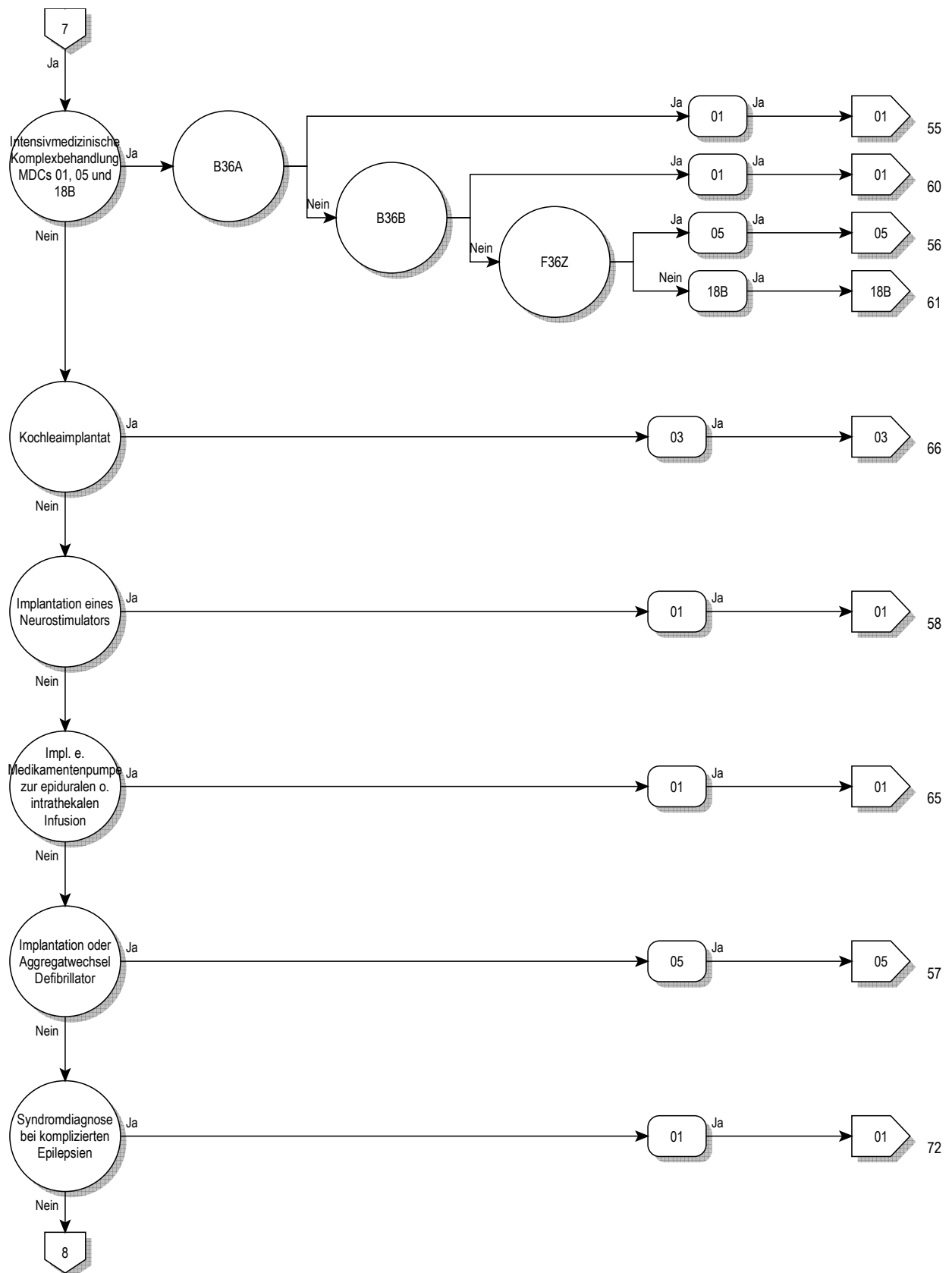

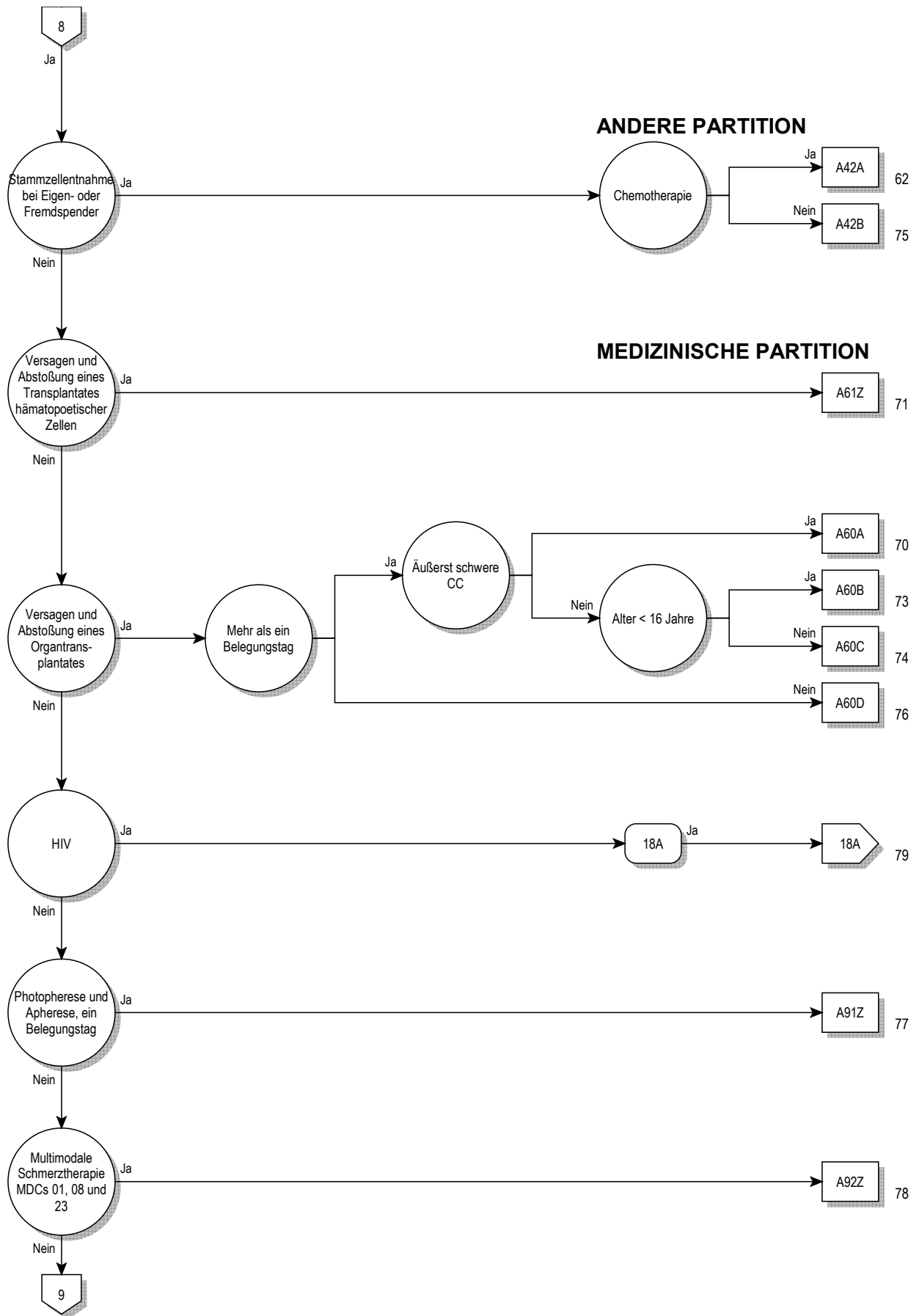

Prä-MDC

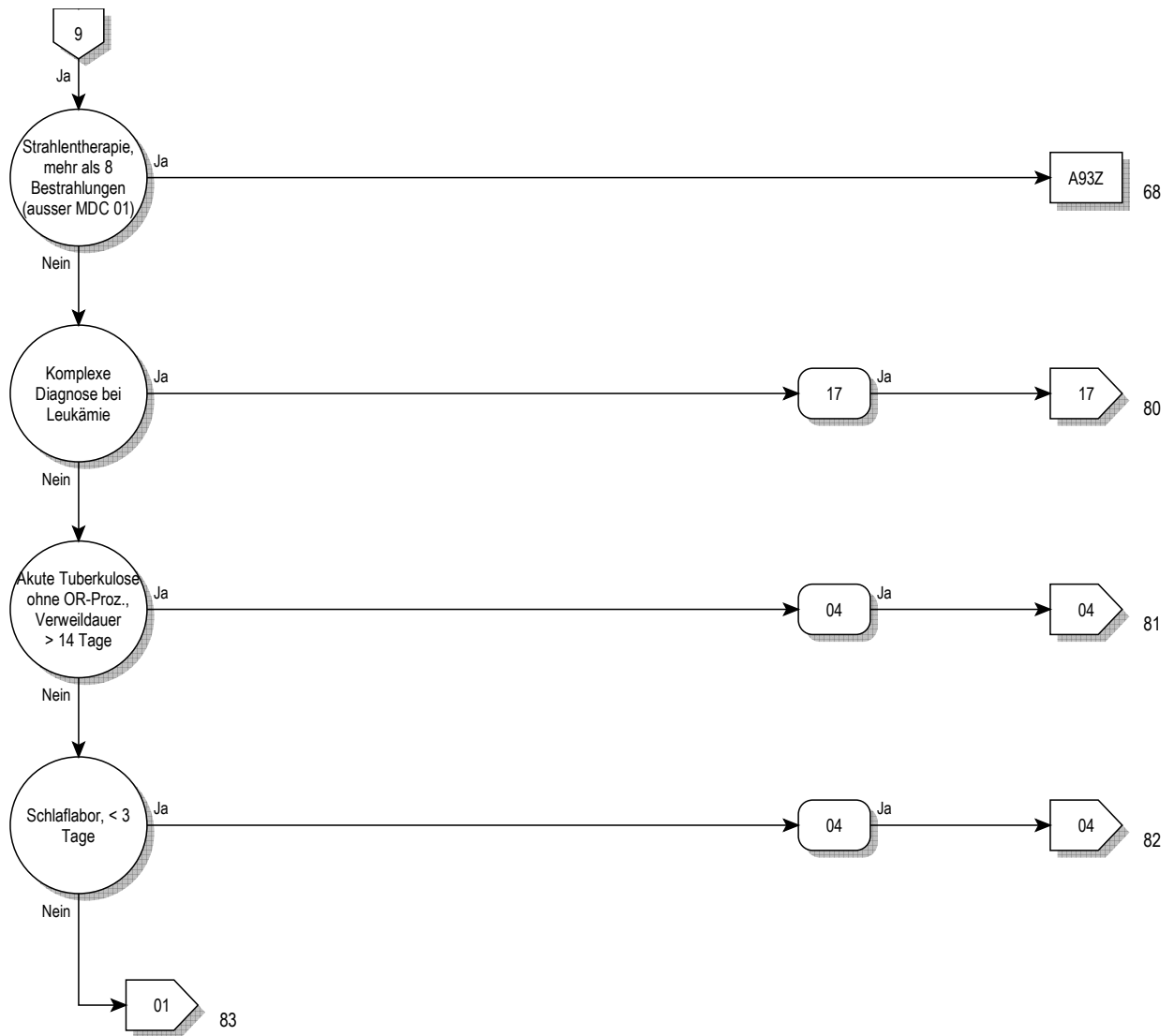

ADRG A01 Lebertransplantation

Prozedur in Tabelle A01-2

DRG A01A Lebertransplantation mit Beatmung > 179 Stunden

Dauer der maschinellen Beatmung > 179 Stunden

DRG A01B Lebertransplantation mit Beatmung > 59 und < 180 Stunden oder mit Transplantatabstoßung

Diagnose in Tabelle A01-1 oder Dauer der maschinellen Beatmung > 59 Stunden

DRG A01C Lebertransplantation ohne Beatmung > 59 Stunden, ohne Transplantatabstoßung**Diagnose A01-1**

T86.40	Akute Funktionsverschlechterung eines Lebertransplantates	T86.49	Sonst u nnbez Funkstör/Versagen/Abstoßung Lebertranspl
T86.41	Chron Funktionsverschlechterung eines Lebertransplantates		

Prozedur A01-2

50.51.00↔	Auxiliäre Lebertransplantation, n.n.bez.	50.59.11↔	Lebertransplantation, Split-Leber
50.51.10↔	Aux LebRetx während dess stationären Aufnh	50.59.20↔	LebRetx, gesamtes Organ, während dess stat Aufnh
50.51.99↔	Auxiliäre Lebertransplantation, sonstige	50.59.21↔	LebRetx, SplitLeb, während dess stationären Aufnh
50.59.00↔	Sonstige Lebertransplantation, n.n.bez.	50.59.99↔	Sonstige Lebertransplantation, sonstige
50.59.10↔	Lebertransplantation, gesamtes Organ		

ADRG A02 Transplantation von Niere und Pankreas

Prozedur in Tabelle A02-2 und Prozedur in Tabelle A02-3

DRG A02A Transplantation von Niere und Pankreas mit Transplantatabstoßung

Diagnose in Tabelle A02-1

DRG A02B Transplantation von Niere und Pankreas ohne Transplantatabstoßung**Diagnose A02-1**

T86.10	Akute Funktionsverschlechterung eines Nierentransplantates	T86.19	Sonst u nnbez Funkstör, Versagen u Abstoß Nierentranspl
T86.11	Chron Funktionsverschlechterung eines Nierentransplantates	T86.82	Versagen u Abstoßung Pankreastransplantat
T86.12	Verzögerte Aufnahme der Transplantatfunktion		

Prozedur A02-2

55.69.00↔	Sonstige Nierentransplantation, n.n.bez.	55.69.30↔	Sonstige Nierentransplantation, En-bloc-Transplantat
55.69.10↔	Sonstige Nierentransplantation, allogen	55.69.40↔	So Nierentx, NierenRetx während dess stat Aufnh
55.69.20↔	Sonstige Nierentransplantation, syngen	55.69.99↔	Sonstige Nierentransplantation, sonstige

Prozedur A02-3

52.82↔	Homotransplantat des Pankreas	52.83.11↔	Heterotx d Pankr, Retx d Pankr während dess stat Aufnh
52.83.00↔	Heterotransplantat des Pankreas, n.n.bez.	52.83.99↔	Heterotransplantat des Pankreas, sonstige
52.83.10↔	Htrtx d Pnkr, Rtx e Pnkreasgmmts WAHR dss stt Afnh		

ADRG A03 Lungentransplantation

Prozedur in Tabelle A03-1

DRG A03A Lungentransplantation mit Beatmung > 179 Stunden

Dauer der maschinellen Beatmung > 179 Stunden

DRG A03B Lungentransplantation ohne Beatmung > 179 Stunden

Prozedur A03-1

33.50↔	Lungentransplantation, n.n.bez.	33.52↔	Beidseitige Lungentransplantation
33.51↔	Einseitige Lungentransplantation	33.53↔	LungenRetx während dess stationären Aufnh

ADRG A04 Knochenmarktransplantation / Stammzelltransfusion, allogene

Prozedur in Tabelle A04-2

DRG A04A Knochenmarktransplantation / Stammzelltransfusion, allogene, außer bei Plasmozytom, mit In-vitro-Aufbereitung

Keine Hauptdiagnose in Tabelle A04-1 und Prozedur in Tabelle A04-3

DRG A04B Knochenmarktransplantation / Stammzelltransfusion, allogene, außer bei Plasmozytom, ohne In-vitro-Aufbereitung, HLA-verschieden

Keine Hauptdiagnose in Tabelle A04-1 und Prozedur in Tabelle A04-4

DRG A04C Knochenmarktransplantation / Stammzelltransfusion, allogene, außer bei Plasmozytom, ohne In-vitro-Aufbereitung, HLA-identisch

Keine Hauptdiagnose in Tabelle A04-1

DRG A04D Knochenmarktransplantation / Stammzelltransfusion, allogene, bei Plasmozytom

Hauptdiagnose A04-1

C90.00	Plasmozytom [Multiples Myelom]: Ohne Ang kompl Remission	C90.11	Plasmazellenleukämie: In kompletter Remission
C90.01	Plasmozytom [Multiples Myelom]: In kompletter Remission	C90.20	Plasmozytom, extramedullär: Oh Angabe einer kompl Remiss
C90.10	Plasmazellenleukämie: Ohne Angabe einer kompl Remission	C90.21	Plasmozytom, extramedullär: In kompletter Remission

Prozedur A04-2

41.02.11↔	Tx v Kmrk Stzl,allg,NHLAdnt,n IvtAfb b Dff i1Antgn,vrw Spnd	41.05.11↔	Allg hämtp Stmmztx, NHLAdnt, oh ivt Afb, Nvrw Spnd
41.02.12↔	Tx v Kmrk Stzl,allg,NHLAdnt,n IvtAfb Dff i2-3Ag(hpid),vrw Sp	41.05.21↔	Allg hämtp Stmmztx, HLAdnt, oh ivt Afb, vrw Spnd
41.02.21↔	Tx v Knchmrk Stmmztl,allg,NHLAdnt,n ivt Afb,Nvrw Spnd	41.05.31↔	Allg hämtp Stmmztx, HLAdnt, oh ivtAfb, Nvrw Spnd
41.02.31↔	Tx v Knchmrk Stmmztl, allg, HLAdnt, n IvtAfb, vrw Spnd	41.05.41↔	Allog periph hämatop Stammztl, Ni HLAident, Fremdbezug
41.02.41↔	Tx v Knchmrk Stmmztl, allg, HLAdnt, n IvtAfb, Nvrw Spnd	41.05.51↔	Allog periph hämatop Stammztl, HLAident, Fremdbezug
41.03.01↔	Tx v Knchmrk Stmmztl, allg, NHLAdnt, oh IvtAfb, vrw Spnd	41.08.01↔	Allg hämtp Stmmztx,NHLAdnt,n ivtAfb b Dff i1Antgn,vrw Spnd
41.03.11↔	Tx v Knchmrk Stmmztl,allg,NHLAdnt,oh IvtAfb,Nvrw Spnd	41.08.02↔	Allg hämtp Stmmztx,NHLAdnt,n ivtAfb b Dff i23Antg,vrw Spnd
41.03.21↔	Tx v Knchmrk Stmmztl, allg, HLAdnt, oh IvtAfb, vrw Spnd	41.08.11↔	Allg hämtp Stmmztx, NHLAdnt, n ivtAfb, Nvrw Spnd
41.03.31↔	Tx v Knchmrk Stmmztl, allg, HLAdnt, oh IvtAfb, Nvrw Spnd	41.08.21↔	Allg hämtp Stmmztx, HLAdnt, n ivtAfb, vrw Spnd
41.05.01↔	Allg hämtp Stmmztx, NHLAdnt, oh ivt Afb, vrw Spnd	41.08.31↔	Allg hämtp Stmmztx, HLAdnt, n ivtAfb, Nvrw Spnd

Prozedur A04-3

41.02.11↔	Tx v Kmrk Stzl,allg,NHLAdnt,n IvtAfb b Dff i1Antgn,vrw Spnd	41.08.01↔	Allg hämtp Stmmztx,NHLAdnt,n ivtAfb b Dff i1Antgn,vrw Spnd
41.02.12↔	Tx v Kmrk Stzl,allg,NHLAdnt,n IvtAfb Dff i2-3Ag(hpid),vrw Sp	41.08.02↔	Allg hämtp Stmmztx,NHLAdnt,n ivtAfb b Dff i23Antg,vrw Spnd
41.02.21↔	Tx v Knchmrk Stmmztl,allg,NHLAdnt,n ivt Afb,Nvrw Spnd	41.08.11↔	Allg hämtp Stmmztx, NHLAdnt, n ivtAfb, Nvrw Spnd
41.02.31↔	Tx v Knchmrk Stmmztl, allg, HLAdnt, n IvtAfb, vrw Spnd	41.08.21↔	Allg hämtp Stmmztx, HLAdnt, n ivtAfb, vrw Spnd
41.02.41↔	Tx v Knchmrk Stmmztl, allg, HLAdnt, n IvtAfb, Nvrw Spnd	41.08.31↔	Allg hämtp Stmmztx, HLAdnt, n ivtAfb, Nvrw Spnd

Prozedur A04-4

41.02.11↔ Tx v Kmrk Stzl,allg,NHLAdnt,n IvtAfb b Dff i1Antgn,vrw Spnd	41.05.11↔ Allg hämtp Stmmztx, NHLAdnt, oh ivt Afb, Nvrw Spnd
41.02.12↔ Tx v Kmrk Stzl,allg,NHLAdnt,n IvtAfb Dff i2-3Ag(hpid),vrw Sp	41.05.21↔ Allg hämtp Stmmztx, HLAdnt, oh ivt Afb, vrw Spnd
41.02.21↔ Tx v Knchmrk Stmmztl,allg,NHLAdnt,n ivt Afb,Nvrw Spnd	41.05.31↔ Allg hämtp Stmmztx, HLAdnt, oh ivtAfb, Nvrw Spnd
41.02.31↔ Tx v Knchmrk Stmmztl, allg, HLAdnt, n IvtAfb, vrw Spnd	41.05.41↔ Allog periph hämatop Stammztl, Ni HLAident, Fremdbezug
41.02.41↔ Tx v Knchmrk Stmmztl, allg, HLAdnt, n IvtAfb, Nvrw Spnd	41.05.51↔ Allog periph hämatop Stammztl, HLAident, Fremdbezug
41.03.01↔ Tx v Knchmrk Stmmztl, allg, NHLAdnt, oh IvtAfb, vrw Spnd	41.08.01↔ Allg hämtp Stmmztx,NHLAdnt,n ivtAfb b Dff i1Antgn,vrw Spnd
41.03.11↔ Tx v Knchmrk Stmmztl,allg,NHLAdnt,oh IvtAfb,Nvrw Spnd	41.08.02↔ Allg hämtp Stmmztx,NHLAdnt,n ivtAfb b Dff i23Antg,vrw Spnd
41.03.21↔ Tx v Knchmrk Stmmztl, allg, HLAdnt, oh IvtAfb, vrw Spnd	41.08.11↔ Allg hämtp Stmmztx, NHLAdnt, n ivtAfb, Nvrw Spnd
41.03.31↔ Tx v Knchmrk Stmmztl, allg, HLAdnt, oh IvtAfb, Nvrw Spnd	41.08.21↔ Allg hämtp Stmmztx, HLAdnt, n ivtAfb, vrw Spnd
41.05.01↔ Allg hämtp Stmmztx, NHLAdnt, oh ivt Afb, vrw Spnd	41.08.31↔ Allg hämtp Stmmztx, HLAdnt, n ivtAfb, Nvrw Spnd

ADRG A05**Herztransplantation**

Prozedur in Tabelle A05-1

DRG A05A**Herztransplantation mit Beatmung > 179 Stunden oder Alter < 16 Jahre**

Dauer der maschinellen Beatmung > 179 Stunden oder Alter < 16 Jahre

DRG A05B**Herztransplantation ohne Beatmung > 179 Stunden, Alter > 15 Jahre****Prozedur A05-1**

33.6x.00↔ Kombinierte Herz-Lungentransplantation, n.n.bez.	37.51.10↔ Herztransplantation
33.6x.10↔ Komb HerzLungenRetx während dess stationären Aufnh	37.51.20↔ Herz-Retransplantation während desselben stat Aufenthalts
33.6x.99↔ Kombinierte Herz-Lungentransplantation, sonstige	37.51.99↔ Herztransplantation, sonstige
37.51.00↔ Herztransplantation, n.n.bez.	

ADRG A06**Beatmung > 1799 Stunden**

Dauer der maschinellen Beatmung > 1799 Stunden und MDC ist ungleich 22

DRG A06A**Beatmung > 1799 Stunden mit komplexer OR-Prozedur oder Polytrauma, mit hochkomplexem Eingriff oder intensivmedizinischer Komplexbehandlung > 3680 Aufwandspunkte**

(Komplexe OR-Prozeduren oder Polytrauma oder mindestens eine Prozedur in Tabelle A06-1) und mindestens eine Prozedur in Tabelle A06-2

DRG A06B**Beatmung > 1799 Stunden mit komplexer OR-Prozedur oder Polytrauma, ohne hochkomplexen Eingriff, ohne intensivmedizinische Komplexbehandlung > 3680 Aufwandspunkte oder ohne komplexe OR-Prozedur, ohne Polytrauma****Prozedur A06-1**

46.97.00↔ Darmtransplantation, n.n.bez.	52.84↔ Autotransplantation von Langerhans-Zellen
46.97.10↔ Darmtransplantation, DünndRetx WAHR dess stat Aufnh	52.85↔ Allotransplantation von Langerhans-Zellen
46.97.99↔ Darmtransplantation, sonstige	52.86↔ Transplantation von Langerhans-Zellen, nicht näher bezeichnet
52.80↔ Pankreastransplantation, n.n.bez.	55.69.00↔ Sonstige Nierentransplantation, n.n.bez.
52.82↔ Homotransplantat des Pankreas	55.69.10↔ Sonstige Nierentransplantation, allogene
52.83.00↔ Heterotransplantat des Pankreas, n.n.bez.	55.69.20↔ Sonstige Nierentransplantation, syngene
52.83.10↔ Htrtx d Pnkr, Rtx e Pnkreasgmnts WAHR dss stt Aufnh	55.69.30↔ Sonstige Nierentransplantation, En-bloc-Transplantat
52.83.11↔ Heterotx d Pnkr, Retx d Pnkr während dess stat Aufnh	55.69.40↔ So Nierentx, NierenRetx während dess stat Aufnh
52.83.99↔ Heterotransplantat des Pankreas, sonstige	55.69.99↔ Sonstige Nierentransplantation, sonstige

Prozedur A06-2

00.50.00↔ Implnt e Rsynchrhrzsm oh Ang v Df,kmpl Syst [CRTP],nnbz	00.51.00↔ Implant e Resynchrdefibr, kompl Syst [CRTD], n.n.bez.
00.50.10↔ Implnt Rsynchrtrtm oh Abgbn v Df m d Mögl d Frnüb(CRTP)	00.51.10↔ Implnt e Rsynchrstionsdfbrltrs m d Mögl d Frnüb(CRTD)
00.50.51↔ Implant e Synchsys, linksvent Pacing, Zweikammersystem	00.51.99↔ Implant e Resynchrdefibr, kompl System [CRTD], So
00.50.52↔ Implant e Synchsys, linksvent Pacing, Dreiksys	00.53.00↔ Implnt o Erstz nr d Plsgnr e Rsynchrhrzschm [CRTP],nnbz
00.50.99↔ Implnt e Rsynchrhrzsm oh Ang v Df, kmpl Syst [CRTP], S	00.53.11↔ Systemumstellung b Resynchrhrzschm [CRTP]

00.53.99↔	Implnt o Erstz nr d Plsgnr e Rsynchrzschrm [CRTP], S	35.33.39↔	Anuloplastik der Trikuspidalklappe, sonstige
00.54.00↔	Implnt o Erstz nr d Plsgnr e Rsynchrdfbr [CRTD],nbnz	35.33.99↔	Anuloplastik, sonstige
00.54.10↔	Implant nur d Pulsgener e Resynchrdfibr [CRTD]	35.34↔	Infundibulektomie
00.54.11↔	Systemstellung bei Resynchronisationdefibrillator [CRT-D]	35.35.00↔	Operationen an den Trabeculae carneae cordis, n.n.bez.
00.54.12↔	Ersetz nur d Pulsgener e Resynchrdfibr [CRTD]	35.35.10↔	Subvalvuläre fibröse o muskuläre Res an d Aortklapp
00.54.99↔	Implnt o Erstz nr d Plsgnr e Rsynchrdfbr [CRTD], S	35.35.99↔	Operationen an den Trabeculae carneae cordis, sonstige
34.03↔	Rethorakotomie	35.39.00↔	Op an and an d Herzkl angrenz Strukturen, n.n.bez.
35.10↔	Valvuloplastik a offenen Herz, ohne Ers, Klap Ni bez	35.39.10↔	Supravalvuläre Resektion, Herzklappe, n.n.bez.
35.11.00↔	Valvplast d Aortklapp a off Herz, oh Ers, n.n.bez.	35.39.11↔	Supravalvuläre Resektion, Aortenklappe
35.11.10↔	Valvulotomie der Aortenklappe am offenen Herzen	35.39.12↔	Supravalvuläre Resektion, Pulmonalklappe
35.11.20↔	Rk d Artklpp a off Hr, oh Ers, b kng Klppnm d Hr	35.39.19↔	Supravalvuläre Resektion, sonstige Herzklappe
35.11.99↔	Valvuloplastik d Aortklapp a off Herz, oh Ers, So	35.39.99↔	Op an and an d Herzkl angrenz Strukturen, sonstige
35.12.00↔	Valvplast d Mitralkl a off Herz, oh Ers, n.n.bez.	35.43.00↔	Vergröss e besteh Ventrikelseptumdefektes, n.n.bez.
35.12.10↔	Valvulotomie der Mitralklappe am offenen Herzen	35.43.10↔	Vergröss e besteh Ventrikelseptumdefektes, off Tech
35.12.11↔	Segelrekonstruktion der Mitralklappe am offenen Herzen	35.43.20↔	Vergröss e besteh Ventrikelseptumdefektes, geschl Tech
35.12.20↔	Rk d Mtrkl a off Hr, oh Ers, b kng Klppnm d Hr	35.43.99↔	Vergrosserung e besteh Ventrikelseptumdefektes, So
35.12.99↔	Valvuloplastik d Mitralkl a off Herz, oh Ers, sonstige	35.50↔	Korrektur von nicht näher bez Herzseptdef mit Prothese
35.13.00↔	Valvplast d Pulmklapp a off Herz, oh Ers, n.n.bez.	35.51↔	Korr e Vorhofseptumdefektes m Prothese, offene Technik
35.13.10↔	Valvulotomie der Pulmonalklappe am offenen Herzen	35.53↔	Korr e Ventrikelseptumdefektes m Prothese, off Zugang
35.13.20↔	Rk d Plmkpp a off Hr, oh Ers, b kng Klppnm d Hr	35.54↔	Korrektur von Endokardkissendefekten (AV-Kanal) mit Prothese
35.13.99↔	Valvuloplastik d Pulmklapp a off Herz, oh Ers, So	35.60↔	Korrektur e nicht bez Herzseptumdefektes mit BioGraft
35.14.00↔	Valvplast d Trikusplap a off Herz, oh Ers, n.n.bez.	35.61↔	Korrektur eines Vorhofseptumdefektes mit Bio-Graft
35.14.10↔	Valvulotomie der Trikuspidalklappe am offenen Herzen	35.62↔	Korrektur eines Ventrikelseptumdefektes mit Bio-Graft
35.14.11↔	Segelrekonstruktion der Trikuspidalklappe am offenen Herzen	35.63↔	Korrektur von Endokardkissendefekten (AV-Kanal) mit Bio-Graft
35.14.20↔	Rk d Trksplp a off Hr, oh Ers, b kng Klppnm d Hr	35.70↔	Sonstige Ni näh bez Korr von Ni näh bez Herzseptdef
35.14.99↔	Valvuloplastik d Trikusplap a off Herz, oh Ers, So	35.71↔	Sonstige nicht näher bez Korr e Vorhofseptumdefektes
35.19.00↔	Valvuloplastik a off Herz, oh Ers, So Klap, n.n.bez.	35.72.00↔	Korrektur eines Ventrikelseptumdefektes, n.n.bez.
35.19.10↔	Rk e AVKlp a off Hr, oh Ers, b kng Klppnm d Hr	35.72.10↔	Verschluss eines erworbenen Ventrikelseptumdefektes
35.19.11↔	Rk e Trmsklp a off Hr, oh Ers, b kng Klppnm d Hr	35.72.99↔	Korrektur eines Ventrikelseptumdefektes, sonstige
35.19.99↔	Valvuloplastik a off Herz, oh Ers, So Klap, So	35.73↔	So und Ni näh bez Korr von Endokardkissendef (Avkan)
35.20↔	Herzklappenersatz, Klappe nicht bezeichnet	35.81↔	Totalkorrektur einer Fallot-Tetralogie
35.21.00↔	Aortenklappenersatz mit Graft, n.n.bez.	35.82↔	Totalkorrektur von total falsch mündenden Pulmonalvenen
35.21.10↔	Aortenklappenersatz mit Graft, Bioprothese	35.83↔	Totale Rekonstruktion des Truncus arteriosus
35.21.20↔	Implant e klappentragenden Gefprothese, biol Aortklapp	35.84↔	Totalkorr d Transposition d gross Gef, Ni ao klass
35.21.99↔	Aortenklappenersatz mit Graft, sonstige	35.91↔	Interatriale Transposition des venösen Rückflusses
35.22.00↔	Sonstiger Aortenklappenersatz, n.n.bez.	35.92↔	Erzeug e Cond zwischen rechtem Ventrikel und Pulmonart
35.22.10↔	Minimal-invasive Implantation einer Aortenklappe, n.n.bez.	35.93↔	Erzeugen eines Conduits zwischen linkem Ventrikel und Aorta
35.22.11↔	Minimal-invasive Implantation einer Aortenklappe, transapikal	35.94↔	Erzeugen eines Conduits zwischen Vorhof und Pulmonalarterie
35.22.19↔	Minimal-invasive Implantation einer Aortenklappe, sonstige	35.95.00↔	Revision einer Korrekturoperation am Herzen, n.n.bez.
35.22.20↔	Aortenklappenersatz durch Autotransplant [Ross-Operation]	35.95.10↔	Prothesenrefixation eines Herzklappenersatzes, n.n.bez.
35.22.30↔	Implant e klappentr Gefprothese, mechanische Aortklapp	35.95.11↔	Prothesenrefixation eines Aortenklappenersatzes
35.22.99↔	Sonstiger Aortenklappenersatz, sonstige	35.95.12↔	Prothesenrefixation eines Mitralklappenersatzes
35.23↔	Mitralklappenersatz mit Graft	35.95.13↔	Prothesenrefixation eines Pulmonalklappenersatzes
35.24↔	Sonstiger Mitralklappenersatz	35.95.14↔	Prothesenrefixation eines Trikuspidalklappenersatzes
35.25.00↔	Pulmonalklappenersatz mit Graft, n.n.bez.	35.95.19↔	Prothesenrefixation eines Herzklappenersatzes, sonstige
35.25.10↔	Pulmonalklappenersatz mit Graft, Bioprothese	35.95.99↔	Revision einer Korrekturoperation am Herzen, sonstige
35.25.20↔	Implant e klappentr Gefprothese, biol Pulmonalklappe	35.98.00↔	Sonstige Operationen an Herzsepten, n.n.bez.
35.25.99↔	Pulmonalklappenersatz mit Graft, sonstige	35.98.10↔	Prktntrnsmnln Vrschl e Vhsptmdfks, n.n.bz.
35.26.00↔	Sonstiger Pulmonalklappenersatz, n.n.bez.	35.98.11↔	Prktrnsl Vrschl e Vhsptmdfks (ein Vrschldv)
35.26.10↔	Minimal-invasive Implantation einer Pulmonalklappe, n.n.bez.	35.98.12↔	Prktrnsl Vrschl e Vhsptmdfks (mhr als ein Vrschldv)
35.26.19↔	Minimal-invasive Implantation einer Pulmonalklappe, sonstige	35.98.19↔	Prktntrnsmnln Vrschl e Vhsptmdfks, S
35.26.20↔	Implant e klappentr Gefprothese, Mech Pulmonalklappe	35.98.30↔	Perkutanentransluminalen Vrschl e Vsd
35.26.99↔	Sonstiger Pulmonalklappenersatz, sonstige	35.98.99↔	Sonstige Operationen an Herzsepten, sonstige
35.27↔	Trikuspidalklappenersatz mit Graft	35.99.00↔	Sonstige Operationen an Herzklappen, n.n.bez.
35.28↔	Sonstiger Trikuspidalklappenersatz	35.99.10↔	Sonstige Operationen b kong Klappanom d Herz, n.n.bez.
35.29.00↔	Herzklappenersatz, sonstige Klappe, n.n.bez.	35.99.11↔	Sonstige Op b kong Klappanom d Herz, Aortklapp
35.29.10↔	Ers d AVKlappe b kongenitalen Klappenanomalien d Herz	35.99.12↔	Sonstige Operationen b kong Klappanom d Herz, Mitralkl
35.29.20↔	Ers d TruncusKlap b kongenitalen Klappanom d Herz	35.99.13↔	Sonstige Op b kong Klappanom d Herz, Pulmonalklappe
35.29.99↔	Herzklappenersatz, sonstige Klappe, sonstige	35.99.14↔	Sonstige Op b kong Klappanom d Herz, Trikuspidalklappe
35.31↔	Papillarmuskelloperation	35.99.15↔	So Op b kong Klappanom d Herz, AV o Trunkusklappe
35.32↔	Sehnenfaden-Operation	35.99.19↔	Sonstige Op b kong Klappanom d Herz, sonstige Klap
35.33.00↔	Anuloplastik, n.n.bez.	35.99.20↔	Sonstige Operationen an Herzklappen, minimal-invasiv
35.33.10↔	Anuloplastik der Mitralklappe, n.n.bez.	35.99.99↔	Sonstige Operationen an Herzklappen, sonstige
35.33.11↔	Anuloplastik der Mitralklappe, offen	36.99.00↔	Sonstige Operationen an Herzgefässen n.n.bez.
35.33.19↔	Anuloplastik der Mitralklappe, sonstige	36.99.10↔	Intrakoronare Stammzelltherapie, n.n.bez.
35.33.20↔	Anuloplastik der Pulmonalklappe, n.n.bez.	36.99.11↔	Intrakor Stammzth oh Anr v Stammzfrakt o kult Verm
35.33.21↔	Anuloplastik der Pulmonalklappe, offen	36.99.12↔	Intrakor Stammzth m Anr v Stammzfrakt o kult Verm
35.33.29↔	Anuloplastik der Pulmonalklappe, sonstige	36.99.19↔	Intrakoronare Stammzelltherapie, sonstige
35.33.30↔	Anuloplastik der Trikuspidalklappe, n.n.bez.	36.99.20↔	Operationen bei kongenitalen Anomalien der Herzgefässe
35.33.31↔	Anuloplastik der Trikuspidalklappe, offen	36.99.30↔	Rekonstruktion des Koronarostiums

36.99.40↔	Sympathektomie der Koronararterien	39.79.12↔	Endovaskuläre Implantation e Grafts an Gefäßen des Beckens
36.99.99↔	Sonstige Operationen an Herzgefäßen, sonstige	39.79.13↔	Endovaskuläre Implantation e Grafts an abdominalen Gefäßen
37.83.00↔	Erstimpl e Zweikammersystemes, m e Schrittmachersonde	39.79.19↔	Endovask Implant e Grafts an sonstigen Gef, sonstige
37.83.10↔	Erstimpl e Zweikammersystemes, oh antitachykarder Stimul	39.79.20↔	CoilEmb oder Verschluss von sonstigen Gef, n.n.bez.
37.83.11↔	Erstimpl e Zweikammersystemes, m antitachykarder Stimul	39.79.21↔	CoilEmb oder Verschluss von Gefäßen d oberen Extrem
37.83.12↔	Erstimpl e Zweikammersystemes, m Mögl d Fernüb	39.79.22↔	Coil-Embolisation oder -Verschluss der Aorta
37.83.20↔	Systemst von Eink o Dreiksys auf Zweikammersystem	39.79.23↔	Coil-Embolisation o -Verschluss des Ductus arteriosus apertus
37.83.99↔	Erstimplantation eines Zweikammer-Schrittmachers, sonstige	39.79.24↔	Coil-Embolisation oder -Verschluss von thorakalen Gefäßen
37.87.00↔	Ersetzen jeglichen Zweikammer-Schrittmachertypes, n.n.bez.	39.79.25↔	Coil-Embolisation oder -Verschluss von viszeralen Gefäßen
37.87.10↔	Aggregatwechsel jeglichen Zweikammer-Schrittmachertypes	39.79.26↔	Coil-Embolisation oder -Verschluss von abdominalen Gefäßen
37.87.20↔	Agg und Sondenwechsel jegl ZweikammerSchritttyp	39.79.27↔	CoilEmb oder Verschluss von Gefäßen d unteren Extrem
37.87.99↔	Ersetzen jeglichen Zweikammer-Schrittmachertypes, sonstiges	39.79.28↔	Coil-Embolisation oder -Verschluss von spinalen Gefäßen
37.88.00↔	Implant e Dreikammerschritt (biv Stimulation), n.n.bez.	39.79.29↔	CoilEmb oder Verschluss von sonstigen Gef, sonstige
37.88.10↔	Implant e Dreikammerschritt (biv Stimul) m d Mögl d Fernüb	39.79.30↔	Sel Emb m emb Flüssigk von sonstigen Gef, n.n.bez.
37.88.99↔	Implant e Dreikammerschritt (biv Stimulation), sonstige	39.79.31↔	Selektive Emb mit emb Flüssigk von Gef d oberen Extrem
37.94.00↔	Implantation oder Ersetzen eines Defibrillators, n.n.bez.	39.79.32↔	Selektive Emb mit embolisierenden Flüssigkeiten d Aort
37.94.01↔	Implantation eines Defibrillators mit Einkammer-Stimulation	39.79.33↔	Selektive Emb mit emb Flüssigk d Duct arteriosus apertus
37.94.02↔	Implantation eines Defibrillators mit Zweikammer-Stimulation	39.79.34↔	Selektive Emb mit emb Flüssigk von thorakalen Gefäßen
37.94.03↔	Implantation eines Defibrillators mit biv Stimulation	39.79.35↔	Selektive Emb mit emb Flüssigk von viszeralen Gefäßen
37.94.04↔	Imp Df m zusätzlchm Drcksnsr z nivv Mssng d rchtsvnt Drcks	39.79.36↔	Selektive Emb mit emb Flüssigkeiten von abd Gefäßen
37.94.10↔	Ersetzen eines Defibrillators, n.n.bez.	39.79.37↔	Selektive Emb m emb Flüssigk von Gef d unteren Extrem
37.94.11↔	Ersetzen eines Defibrillators mit Einkammer-Stimulation	39.79.38↔	Selektive Emb mit emb Flüssigk von spinalen Gefäßen
37.94.12↔	Ersetzen eines Defibrillators mit Zweikammer-Stimulation	39.79.39↔	Sel Emb m emb Flüssigk von sonstigen Gef, sonstige
37.94.19↔	Ersetzen eines Defibrillators, sonstige	39.79.40↔	Sel Emb m ablösb Ballons von sonstigen Gef, n.n.bez.
37.94.20↔	Systemst e Herzschrn auf Defi m EinkStimul, n.n.bez.	39.79.41↔	Selektive Emb m ablösb Ballons von Gef d oberen Extrem
37.94.21↔	Systemumstellung e Herzschrn auf Defi m EinkStimul	39.79.42↔	Selektive Embolisation mit ablösbaren Ballons der Aorta
37.94.22↔	Systemst e Herzschrn o Defi auf Defi m ZweikStimul	39.79.43↔	Selektive Emb m ablösb Ballons d Duct arteriosus apertus
37.94.29↔	Systemst e Herzschrn o Defi auf Defi m biv Stimul, So	39.79.44↔	Selektive Emb mit ablösb Ballons von thorakalen Gef
37.94.99↔	Implnt o Erstz e tt autm Krdivotr / DfSyst [AICD], S	39.79.45↔	Selektive Emb mit ablösb Ballons von viszeralen Gef
37.96↔	Implant nur d Pulsgenerators e autom Kardiov/Defi	39.79.46↔	Selektive Emb mit ablösb Ballons von abd Gefäßen
37.98.00↔	Ersetz nur d Pulsgener e autom Kardiov/Defi, n.n.bez.	39.79.47↔	Selektive Emb mit ablösb Ballons von spinalen Gefäßen
37.98.10↔	Erstz nr d Plsgrn e autm Krdivo/Df m EnkStml	39.79.48↔	Sel Emb m ablösb Ballons von Gef d unteren Extrem
37.98.11↔	Erstz nr d Plsgrn e autm Krdivo/Df m Zweikmrrstmltion	39.79.49↔	Sel Emb m ablösb Ballons von sonstigen Gef, sonstige
37.98.12↔	Erstz nr d Plsgrn e autm Krdivo/Df m bv Stml	39.79.50↔	Selektive Emb mit Schirmen von sonstigen Gef, n.n.bez.
37.98.99↔	Ersetz nur d Pulsgener e autom Kardiov/Defi, sonstige	39.79.51↔	Selektive Emb mit Schirmen von Gefäßen d oberen Extrem
37.99.21↔	Korrektur eines Double-outlet-right-ventricle vom Fallot-Typ	39.79.52↔	Selektive Embolisation mit Schirmen der Aorta
37.99.22↔	Korrektur eines sonstigen Double-outlet-right-ventricle	39.79.53↔	Selektive Emb mit Schirmen d Duct arteriosus apertus
37.99.23↔	Op an e funktionell/morphologisch univentr Herz	39.79.54↔	Selektive Embolisation mit Schirmen von thorakalen Gefäßen
37.99.24↔	Korrektur eines Cor triatriatum	39.79.55↔	Selektive Embolisation mit Schirmen von viszeralen Gefäßen
37.99.25↔	Korrektur eines Absent Pulmonary Valve Syndrom	39.79.56↔	Selektive Embolisation mit Schirmen von abdominalen Gefäßen
38.85.00↔	So chir Verschluss von and thorakalen Gef, n.n.bez.	39.79.57↔	Selektive Emb mit Schirmen von Gef d unteren Extrem
38.85.10↔	So chir Verschluss von and thorakalen Aa, n.n.bez.	39.79.58↔	Selektive Embolisation mit Schirmen von spinalen Gefäßen
38.85.11↔	Sonstiger chirurgischer Verschluss der A. subclavia	39.79.59↔	Selektive Emb mit Schirmen von sonstigen Gef, sonstige
38.85.12↔	Sonstiger chirurgischer Verschluss der A. pulmonalis	39.79.60↔	Selektive Emb m Partikeln von sonstigen Gef, n.n.bez.
38.85.13↔	Sonstr chirurgischer Verschluss des Truncus brachiocephalicus	39.79.61↔	Selektive Emb mit Partikeln von Gef d oberen Extrem
38.85.19↔	So chir Verschluss von and thorakalen Aa, sonstige	39.79.62↔	Selektive Embolisation mit Partikeln der Aorta
38.85.20↔	So chir Verschluss von thorakalen Venen, n.n.bez.	39.79.63↔	Selektive Emb mit Partikeln d Duct arteriosus apertus
38.85.21↔	Sonstiger chirurgischer Verschluss der V. cava superior	39.79.64↔	Selektive Embolisation mit Partikeln von thorakalen Gefäßen
38.85.22↔	Sonstiger chirurgischer Verschluss der V. pulmonalis	39.79.65↔	Selektive Embolisation mit Partikeln von viszeralen Gefäßen
38.85.23↔	Sonstiger chirurgischer Verschluss der V. subclavia	39.79.66↔	Selektive Embolisation mit Partikeln von abdominalen Gefäßen
38.85.28↔	So chir Verschluss von sonst tiefen thorakalen Venen	39.79.67↔	Selektive Emb mit Partikeln von Gef d unteren Extrem
38.85.29↔	So chir Verschluss von thorakalen Venen, sonstige	39.79.68↔	Selektive Embolisation mit Partikeln von spinalen Gefäßen
38.85.99↔	So chir Verschluss von and thorakalen Gef, sonstige	39.79.69↔	Selektive Emb m Partikeln von sonstigen Gef, sonstige
39.21.00↔	Anastomose von der V. cava zur A. pulmonalis, n.n.bez.	39.79.70↔	Kthtrtch Vrschl v A mtt Lsr, snst Gef, n.n.bez.
39.21.10↔	GlennOp an e funktionell/morphologisch univentr Herz	39.79.71↔	Kathetertech Verschluss mitt Laser, an Aa d ob Extrem
39.21.99↔	Anastomose von der V. cava zur A. pulmonalis, sonstige	39.79.72↔	Kathetertech Verschluss mittels Laser, an der Aorta
39.71.00↔	Endovask Implantation e Grafts in Aort abd, n.n.bez.	39.79.74↔	Kathetertech Verschluss mitt Laser, an thorakalen Gef
39.71.10↔	Endvsk Implnt e Grfts i Art abd,aortoil,oh Fnstr o Seitn	39.79.75↔	Kathetertech Verschl mitt Laser, an Gef d unt Extrem
39.71.11↔	Endvsk Implnt e Grfts i Art abd,aortoil,m Fnstr o Seitn	39.79.76↔	Kathetertech Verschluss mitt Laser, an viszeralen Gef
39.71.12↔	Endvsk Imp Grfts i Art abd,Bfprt,aortb,oh Fnstr o Seitn	39.79.77↔	Kathetertech Verschluss mittels Laser, an abd Gef
39.71.13↔	Endvsk Imp Grfts i Art abd,Bfprt,aortb,m Fnstr o Seitn	39.79.79↔	Kathetertech Verschluss v Aa mitt Laser, sonst Gef, So
39.71.99↔	Endovask Implantation e Grafts in Aort abd, sonstige	39.79.80↔	Kthtrtch Vrschl v A mtt Rdiofq snst Gef, n.n.bez.
39.73.00↔	Endovask Implant e Graft an d thor Aort, n.n.bez.	39.79.81↔	Kathetertech Verschluss mitt Radiofq an Aa d ob Extrem
39.73.10↔	Endvsk Implnt e Grfts i d Art thrcc, oh Fnstr o Seitn	39.79.82↔	Kathetertech Verschluss mitt Radiofrequenz an d Aort
39.73.11↔	Endvsk Implnt e Grfts i d Art thrcc, m Fnstr o Seitn	39.79.84↔	Kathetertech Verschluss mitt Radiofq an thorakalen Gef
39.73.20↔	Endovask Implant e Grafts i d Aort thoracoabdominalis	39.79.85↔	Kathetertech Verschl mitt Radiofq an Gef d unt Extrem
39.73.99↔	Endovask Implant e Graft an d thorakalen Aort, So	39.79.86↔	Kathetertech Verschluss mitt Radiofq an viszeralen Gef
39.79.00↔	So endovask Korr (von Aneur) an sonst Gef, n.n.bez.	39.79.87↔	Kathetertech Verschluss mitt Radiofrequenz an abd Gef
39.79.10↔	Endovask Implant e Grafts an sonstigen Gef, n.n.bez.	39.79.89↔	Kathetertech Verschluss mitt Radiofq an sonst Gef, So
39.79.11↔	Endovaskuläre Implantation eines Grafts an Viszeralgefäßen	39.79.99↔	So endovask Korr (von Aneur) an sonstigen Gef, So

46.97.00↔	Darmtransplantation, n.n.bez.	55.69.20↔	Sonstige Nierentransplantation, syngen
46.97.10↔	Darmtransplantation, DünndRetx WAHR dess stat Aufnh	55.69.30↔	Sonstige Nierentransplantation, En-bloc-Transplantat
46.97.99↔	Darmtransplantation, sonstige	55.69.40↔	So Nierentx, NierenRetx während dess stat Aufnh
52.80↔	Pankreastransplantation, n.n.bez.	55.69.99↔	Sonstige Nierentransplantation, sonstige
52.82↔	Homotransplantat des Pankreas	89.13.35‡↔	Intmed Komplexbehandlung, 3681 bis 4600 Aufwpkt
52.83.00↔	Heterotransplantat des Pankreas, n.n.bez.	89.13.36‡↔	Intmed Komplexbehandlung, 4601 bis 5520 Aufwpkt
52.83.10↔	Htrtx d Pnkr, Rtx e Pnkreasgmnts WAHR dss stt Afnh	89.13.37‡↔	Intmed Komplexbehandlung, 5521 bis 7360 Aufwpkt
52.83.11↔	Heterotx d Pankr, Retx d Pankr während dess stat Aufnh	89.13.38‡↔	Intmed Komplexbehandlung, 7361 bis 9200 Aufwpkt
52.83.99↔	Heterotransplantat des Pankreas, sonstige	89.13.39‡↔	Intmed Komplexbehandlung, 9201 bis 11040 Aufwpkt
52.84↔	Autotransplantation von Langerhans-Zellen	89.13.40‡↔	Intmed Komplexbehandlung, 11041 bis 13800 Aufwpkt
52.85↔	Allotransplantation von Langerhans-Zellen	89.13.41‡↔	Intmed Komplexbehandlung, 13801 bis 16560 Aufwpkt
52.86↔	Transplantation von Langerhans-Zellen, nicht näher bezeichnet	89.13.42‡↔	Intmed Komplexbehandlung, 16561 bis 19320 Aufwpkt
55.69.00↔	Sonstige Nierentransplantation, n.n.bez.	89.13.43‡↔	Intmed Komplexbehandlung, 19321 und mehr Aufwpkt
55.69.10↔	Sonstige Nierentransplantation, allogen		

ADRG A07

Beatmung > 999 und < 1800 Stunden

Dauer der maschinellen Beatmung > 999 Stunden und MDC ist ungleich 22

DRG A07A

Beatmung > 999 und < 1800 Stunden mit komplexer OR-Prozedur oder Polytrauma, mit hochkomplexem oder dreizeitigem komplexen Eingriff oder intensivmedizinischer Komplexbehandlung > 3680 Aufwandspunkte

(Komplexe OR-Prozeduren oder Polytrauma oder mindestens eine Prozedur in Tabelle A07-1) und (mindestens eine Prozedur in Tabelle A07-2 oder mindestens drei Behandlungen, die mindestens einem Tag auseinander liegen in [mindestens drei Prozeduren in Tabelle A07-3])

DRG A07B

Beatmung > 999 und < 1800 Stunden mit komplexer OR-Prozedur, mit Polytrauma oder komplizierenden Prozeduren oder Alter < 16 Jahre oder ohne komplexe OR-Prozedur, ohne Polytrauma, Alter < 16 Jahre

(Komplexe OR-Prozeduren oder Polytrauma oder mindestens eine Prozedur in Tabelle A07-1) und (Komplizierende Prozeduren Prä-MDC oder Polytrauma oder Alter < 16 Jahre) oder Alter < 16 Jahre

DRG A07C

Beatmung > 999 und < 1800 Stunden mit komplexer OR-Prozedur, ohne Polytrauma, ohne komplizierende Prozeduren, Alter > 15 Jahre oder ohne komplexe OR-Prozedur oder Polytrauma, Alter > 15 Jahre, mit intensivmedizinischer Komplexbehandlung > 2208 Punkte

Komplexe OR-Prozeduren oder Polytrauma oder mindestens eine Prozedur in Tabelle A07-1 oder mindestens eine Prozedur in Tabelle A07-4

DRG A07D

Beatmung > 999 und < 1800 Stunden ohne komplexe OR-Prozedur, ohne Polytrauma, ohne intensivmedizinische Komplexbehandlung > 2208 Aufwandspunkte, Alter > 15 Jahre

Prozedur A07-1

46.97.00↔	Darmtransplantation, n.n.bez.	52.84↔	Autotransplantation von Langerhans-Zellen
46.97.10↔	Darmtransplantation, DünndRetx WAHR dess stat Aufnh	52.85↔	Allotransplantation von Langerhans-Zellen
46.97.99↔	Darmtransplantation, sonstige	52.86↔	Transplantation von Langerhans-Zellen, nicht näher bezeichnet
52.80↔	Pankreastransplantation, n.n.bez.	55.69.00↔	Sonstige Nierentransplantation, n.n.bez.
52.82↔	Homotransplantat des Pankreas	55.69.10↔	Sonstige Nierentransplantation, allogen
52.83.00↔	Heterotransplantat des Pankreas, n.n.bez.	55.69.20↔	Sonstige Nierentransplantation, syngen
52.83.10↔	Htrtx d Pnkr, Rtx e Pnkreasgmnts WAHR dss stt Afnh	55.69.30↔	Sonstige Nierentransplantation, En-bloc-Transplantat
52.83.11↔	Heterotx d Pankr, Retx d Pankr während dess stat Aufnh	55.69.40↔	So Nierentx, NierenRetx während dess stat Aufnh
52.83.99↔	Heterotransplantat des Pankreas, sonstige	55.69.99↔	Sonstige Nierentransplantation, sonstige

Prozedur A07-2

00.50.00↔	Implnt e Rsynchhrzsm oh Ang v Df, kompl Syst [CRTP], nnbz	00.53.00↔	Implnt o Erstz nr d Plsgnr e RsynchHrzschrn [CRTP], nnbz
00.50.10↔	Implnt Rsynschrtn oh Abgbn v Df m d Mögl d Frnüb(CRTP)	00.53.11↔	Systemumstellung b ResynchHerzschrn [CRTP]
00.50.51↔	Implant e Synchsyst, linksvent Pacing, Zweikammersystem	00.53.99↔	Implnt o Erstz nr d Plsgnr e RsynchHrzschrn [CRTP], S
00.50.52↔	Implant e Synchsyst, linksvent Pacing, Dreiksys	00.54.00↔	Implnt o Erstz nr d Plsgnr e Rsynchrdfbr [CRTD], nnbz
00.50.99↔	Implnt e Rsynchhrzsm oh Ang v Df, kompl Syst [CRTP], S	00.54.10↔	Implant nur d Pulsgener e Resynchrdfibr [CRTD]
00.51.00↔	Implant e Resynchrdfibr, kompl Syst [CRTD], n.n.bez.	00.54.11↔	Systemumstellung bei Resynchronisationdefibrillator [CRT-D]
00.51.10↔	Implnt e Rsynchmstionsdfbrllrs m d Mögl d Frnüb(CRTD)	00.54.12↔	Ersetz nr d Pulsgener e Resynchrdfibr [CRTD]
00.51.99↔	Implant e Resynchrdfibr, kompl System [CRTD], So	00.54.99↔	Implnt o Erstz nr d Plsgnr e Rsynchrdfbr [CRTD], S



34.03↔	Rethorakotomie	35.39.00↔	Op an and an d Herzkl angrenz Strukturen, n.n.bez.
35.10↔	Valvuloplastik a offenen Herz, ohne Ers, Klap Ni bez	35.39.10↔	Supravalvuläre Resektion, Herzklappe, n.n.bez.
35.11.00↔	Valvplast d Aortklapp a off Herz, oh Ers, n.n.bez.	35.39.11↔	Supravalvuläre Resektion, Aortenklappe
35.11.10↔	Valvulotomie der Aortenklappe am offenen Herzen	35.39.12↔	Supravalvuläre Resektion, Pulmonalklappe
35.11.20↔	Rk d Artklpp a off Hzr, oh Ers, b kng Klppnm d Hzr	35.39.19↔	Supravalvuläre Resektion, sonstige Herzklappe
35.11.99↔	Valvuloplastik d Aortklapp a off Herz, oh Ers, So	35.39.99↔	Op an and an d Herzkl angrenz Strukturen, sonstige
35.12.00↔	Valvplast d Mitralkl a off Herz, oh Ers, n.n.bez.	35.43.00↔	Vergröss e besteh Ventrikelseptumdefektes, n.n.bez.
35.12.10↔	Valvulotomie der Mitralklappe am offenen Herzen	35.43.10↔	Vergröss e besteh Ventrikelseptumdefektes, off Tech
35.12.11↔	Segelrekonstruktion der Mitralklappe am offenen Herzen	35.43.20↔	Vergröss e besteh Ventrikelseptumdefektes, geschl Tech
35.12.20↔	Rk d Mtrkl a off Hzr, oh Ers, b kng Klppnm d Hzr	35.43.99↔	Vergrosserung e besteh Ventrikelseptumdefektes, So
35.12.99↔	Valvuloplastik d Mitralkl a off Herz, oh Ers, sonstige	35.50↔	Korrektur von nicht näher bez Herzseptdef mit Prothese
35.13.00↔	Valvplast d Pulmklapp a off Herz, oh Ers, n.n.bez.	35.51↔	Korr e Vorhofseptumdefektes m Prothese, offene Technik
35.13.10↔	Valvulotomie der Pulmonalklappe am offenen Herzen	35.53↔	Korr e Ventrikelseptumdefektes m Prothese, off Zugang
35.13.20↔	Rk d Plmkklp a off Hzr, oh Ers, b kng Klppnm d Hzr	35.54↔	Korrektur von Endokardkissendefekten (AV-Kanal) mit Prothese
35.13.99↔	Valvuloplastik d Pulmklapp a off Herz, oh Ers, So	35.60↔	Korrektur e nicht bez Herzseptumdefektes mit BioGraft
35.14.00↔	Valvplast d Trikusklap a off Herz, oh Ers, n.n.bez.	35.61↔	Korrektur eines Vorhofseptumdefektes mit Bio-Graft
35.14.10↔	Valvulotomie der Trikuspidalklappe am offenen Herzen	35.62↔	Korrektur eines Ventrikelseptumdefektes mit Bio-Graft
35.14.11↔	Segelrekonstruktion der Trikuspidalklappe am offenen Herzen	35.63↔	Korrektur von Endokardkissendefekten (AV-Kanal) mit Bio-Graft
35.14.20↔	Rk d Trksklp a off Hzr, oh Ers, b kng Klppnm d Hzr	35.70↔	Sonstige Ni näh bez Korr von Ni näh bez Herzseptdef
35.14.99↔	Valvuloplastik d Trikusklap a off Herz, oh Ers, So	35.71↔	Sonstige nicht näher bez Korr e Vorhofseptumdefektes
35.15.00↔	Valvuloplastik a off Herz, oh Ers, So Klap, n.n.bez.	35.72.00↔	Korrektur eines Ventrikelseptumdefektes, n.n.bez.
35.15.10↔	Rk e AVKlp a off Hzr, oh Ers, b kng Klppnm d Hzr	35.72.10↔	Verschluss eines erworbenen Ventrikelseptumdefektes
35.15.11↔	Rk e Trmsklpp a off Hzr, oh Ers, b kng Klppnm d Hzr	35.72.99↔	Korrektur eines Ventrikelseptumdefektes, sonstige
35.15.99↔	Valvuloplastik a off Herz, oh Ers, So Klap, So	35.73↔	So und Ni näh bez Korr von Endokardkissendef (Avkan)
35.20↔	Herzklappenersatz, Klappe nicht bezeichnet	35.81↔	Totalkorrektur einer Fallot-Tetralogie
35.21.00↔	Aortenklappenersatz mit Graft, n.n.bez.	35.82↔	Totalkorrektur von total falsch mündenden Pulmonalvenen
35.21.10↔	Aortenklappenersatz mit Graft, Bioprothese	35.83↔	Totale Rekonstruktion des Truncus arteriosus
35.21.20↔	Implant e klappentragenden Gefprothese, biol Aortklapp	35.84↔	Totalkorr d Transposition d gross Gef, Ni ao klass
35.21.99↔	Aortenklappenersatz mit Graft, sonstige	35.91↔	Interatriale Transposition des venösen Rückflusses
35.22.00↔	Sonstiger Aortenklappenersatz, n.n.bez.	35.92↔	Erzeuge e Cond zwischen rechtem Ventrikel und Pulmonart
35.22.10↔	Minimal-invasive Implantation einer Aortenklappe, n.n.bez.	35.93↔	Erzeugen eines Conduits zwischen linkem Ventrikel und Aorta
35.22.11↔	Minimal-invasive Implantation einer Aortenklappe, transapikal	35.94↔	Erzeugen eines Conduits zwischen Vorhof und Pulmonalarterie
35.22.19↔	Minimal-invasive Implantation einer Aortenklappe, sonstige	35.95.00↔	Revision einer Korrekturoperation am Herzen, n.n.bez.
35.22.20↔	Aortenklappenersatz durch Autotransplant [Ross-Operation]	35.95.10↔	Prothesenrefixation eines Herzklappenersatzes, n.n.bez.
35.22.30↔	Implant e klappentr Gefprothese, mechanische Aortklapp	35.95.11↔	Prothesenrefixation eines Aortenklappenersatzes
35.22.99↔	Sonstiger Aortenklappenersatz, sonstige	35.95.12↔	Prothesenrefixation eines Mitralklappenersatzes
35.23↔	Mitralklappenersatz mit Graft	35.95.13↔	Prothesenrefixation eines Pulmonalklappenersatzes
35.24↔	Sonstiger Mitralklappenersatz	35.95.14↔	Prothesenrefixation eines Trikuspidalklappenersatzes
35.25.00↔	Pulmonalklappenersatz mit Graft, n.n.bez.	35.95.19↔	Prothesenrefixation eines Herzklappenersatzes, sonstige
35.25.10↔	Pulmonalklappenersatz mit Graft, Bioprothese	35.95.99↔	Revision einer Korrekturoperation am Herzen, sonstige
35.25.20↔	Implant e klappentr Gefprothese, biol Pulmonalklappe	35.98.00↔	Sonstige Operationen an Herzsepten, n.n.bez.
35.25.99↔	Pulmonalklappenersatz mit Graft, sonstige	35.98.10↔	Prktntrnsmnln Vrschl e Vhsptmdfks, n.n.bz.
35.26.00↔	Sonstiger Pulmonalklappenersatz, n.n.bez.	35.98.11↔	Prktrnsl Vrschl e Vhsptmdfks (ein Vrschldv)
35.26.10↔	Minimal-invasive Implantation einer Pulmonalklappe, n.n.bez.	35.98.12↔	Prktrnsl Vrschl e Vhsptmdfks (mhr als ein Vrschldv)
35.26.19↔	Minimal-invasive Implantation einer Pulmonalklappe, sonstige	35.98.19↔	Prktntrnsmnln Vrschl e Vhsptmdfks, S
35.26.20↔	Implant e klappentr Gefprothese, Mech Pulmonalklappe	35.98.30↔	Perkutanentransluminalen Vrschl e Vsd
35.26.99↔	Sonstiger Pulmonalklappenersatz, sonstige	35.98.99↔	Sonstige Operationen an Herzsepten, sonstige
35.27↔	Trikuspidalklappenersatz mit Graft	35.99.00↔	Sonstige Operationen an Herzklappen, n.n.bez.
35.28↔	Sonstiger Trikuspidalklappenersatz	35.99.10↔	Sonstige Operationen b kong Klappanom d Herz, n.n.bez.
35.29.00↔	Herzklappenersatz, sonstige Klappe, n.n.bez.	35.99.11↔	Sonstige Op b kong Klappanom d Herz, Aortklapp
35.29.10↔	Ers d AVKlappe b kongenitalen Klappenanomalien d Herz	35.99.12↔	Sonstige Operationen b kong Klappanom d Herz, Mitralkl
35.29.20↔	Ers d TruncusKlap b kongenitalen Klappanom d Herz	35.99.13↔	Sonstige Op b kong Klappanom d Herz, Pulmonalklappe
35.29.99↔	Herzklappenersatz, sonstige Klappe, sonstige	35.99.14↔	Sonstige Op b kong Klappanom d Herz, Trikuspidalklappe
35.31↔	Papillarmuskelopration	35.99.15↔	So Op b kong Klappanom d Herz, AV o Trunkusklappe
35.32↔	Sehnenfaden-Operation	35.99.19↔	Sonstige Op b kong Klappanom d Herz, sonstige Klap
35.33.00↔	Anuloplastik, n.n.bez.	35.99.20↔	Sonstige Operationen an Herzklappen, minimal-invasiv
35.33.10↔	Anuloplastik der Mitralklappe, n.n.bez.	35.99.99↔	Sonstige Operationen an Herzklappen, sonstige
35.33.11↔	Anuloplastik der Mitralklappe, offen	36.99.00↔	Sonstige Operationen an Herzgefässen n.n.bez.
35.33.19↔	Anuloplastik der Mitralklappe, sonstige	36.99.10↔	Intrakoronare Stammzelltherapie, n.n.bez.
35.33.20↔	Anuloplastik der Pulmonalklappe, n.n.bez.	36.99.11↔	Intrakor Stammzth oh Anr v Stammzfrakt o kult Verm
35.33.21↔	Anuloplastik der Pulmonalklappe, offen	36.99.12↔	Intrakor Stammzth m Anr v Stammzfrakt o kult Verm
35.33.29↔	Anuloplastik der Pulmonalklappe, sonstige	36.99.19↔	Intrakoronare Stammzelltherapie, sonstige
35.33.30↔	Anuloplastik der Trikuspidalklappe, n.n.bez.	36.99.20↔	Operationen bei kongenitalen Anomalien der Herzgefässe
35.33.31↔	Anuloplastik der Trikuspidalklappe, offen	36.99.30↔	Rekonstruktion des Koronarostiums
35.33.39↔	Anuloplastik der Trikuspidalklappe, sonstige	36.99.40↔	Sympathektomie der Koronararterien
35.33.99↔	Anuloplastik, sonstige	36.99.99↔	Sonstige Operationen an Herzgefässen, sonstige
35.34↔	Infundibulektomie	37.83.00↔	Erstimpl e Zweikammersystemes, m e Schrittmachersonde
35.35.00↔	Operationen an den Trabeculae carneae cordis, n.n.bez.	37.83.10↔	Erstimpl e Zweikschrift, oh antitachykarde Stimul
35.35.10↔	Subvalvuläre fibröse o muskuläre Res an d Aortklapp	37.83.11↔	Erstimpl e Zweikschrift, m antitachykarder Stimul
35.35.99↔	Operationen an den Trabeculae carneae cordis, sonstige	37.83.12↔	Erstimpl e ZweikammerSchrittmachers m d Mögl d Fernüb

37.83.20↔	Systemst von Eink o Dreiksys auf Zweikammersystem	39.79.23↔	Coil-Embolisation o -Verschluss des Ductus arteriosus apertus
37.83.99↔	Erstimplantation eines Zweikammer-Schrittmachers, sonstige	39.79.24↔	Coil-Embolisation oder -Verschluss von thorakalen Gefäßen
37.87.00↔	Ersetzen jeglichen Zweikammer-Schrittmachertypes, n.n.bez.	39.79.25↔	Coil-Embolisation oder -Verschluss von viszeralen Gefäßen
37.87.10↔	Aggregatwechsel jeglichen Zweikammer-Schrittmachertypes	39.79.26↔	Coil-Embolisation oder -Verschluss von abdominalen Gefäßen
37.87.20↔	Agg und Sondenwechsel jegl ZweikammerSchrittmty	39.79.27↔	CoilEmb oder Verschluss von Gefäßen d unteren Extrem
37.87.99↔	Ersetzen jeglichen Zweikammer-Schrittmachertypes, sonstiges	39.79.28↔	Coil-Embolisation oder -Verschluss von spinalen Gefäßen
37.88.00↔	Implant e Dreikschrittm (biv Stimulation), n.n.bez.	39.79.29↔	CoilEmb oder Verschluss von sonstigen Gef, sonstige
37.88.10↔	Implant e Dreikschrittm (biv Stimul) m d Mögl d Fernüb	39.79.30↔	Sel Emb m emb Flüssigk von sonstigen Gef, n.n.bez.
37.88.99↔	Implant e Dreikschrittm (biv Stimulation), sonstige	39.79.31↔	Selektive Emb mit emb Flüssigk von Gef d oberen Extrem
37.94.00↔	Implantation oder Ersetzen eines Defibrillators, n.n.bez.	39.79.32↔	Selektive Emb mit embolisierenden Flüssigkeiten d Aort
37.94.01↔	Implantation eines Defibrillators mit Einkammer-Stimulation	39.79.33↔	Selektive Emb mit emb Flüssigk d Duct arteriosus apertus
37.94.02↔	Implantation eines Defibrillators mit Zweikammer-Stimulation	39.79.34↔	Selektive Emb mit emb Flüssigk von thorakalen Gefäßen
37.94.03↔	Implantation eines Defibrillators mit biv Stimulation	39.79.35↔	Selektive Emb mit emb Flüssigk von viszeralen Gefäßen
37.94.04↔	Imp Df m zusätzlchm Drcksnsr z nivv Mssng d rchtsvntr Drcks	39.79.36↔	Selektive Emb mit emb Flüssigkeiten von abd Gefäßen
37.94.10↔	Ersetzen eines Defibrillators, n.n.bez.	39.79.37↔	Selektive Emb m emb Flüssigk von Gef d unteren Extrem
37.94.11↔	Ersetzen eines Defibrillators mit Einkammer-Stimulation	39.79.38↔	Selektive Emb mit emb Flüssigk von spinalen Gefäßen
37.94.12↔	Ersetzen eines Defibrillators mit Zweikammer-Stimulation	39.79.39↔	Sel Emb m emb Flüssigk von sonstigen Gef, sonstige
37.94.19↔	Ersetzen eines Defibrillators, sonstige	39.79.40↔	Sel Emb m ablösb Ballons von sonstigen Gef, n.n.bez.
37.94.20↔	Systemst e Herzschrm auf Defi m EinkStimul, n.n.bez.	39.79.41↔	Selektive Emb m ablösb Ballons von Gef d oberen Extrem
37.94.21↔	Systemumstellung e Herzschrm auf Defi m EinkStimul	39.79.42↔	Selektive Embolisation mit ablösbaren Ballons der Aorta
37.94.22↔	Systemst e Herzschrm o Defi auf Defi m ZweikStimul	39.79.43↔	Selektive Emb m ablösb Ballons d Duct arteriosus apertus
37.94.29↔	Systemst e Herzschrm o Defi auf Defi m biv Stimul, So	39.79.44↔	Selektive Emb mit ablösb Ballons von thorakalen Gef
37.94.99↔	Implnt o Erstz e tt autm Krdivotr / DfSyst [AICD], S	39.79.45↔	Selektive Emb mit ablösb Ballons von viszeralen Gef
37.96↔	Implant nur d Pulsgenerators e autom Kardiov/Defi	39.79.46↔	Selektive Emb mit ablösb Ballons von abd Gefäßen
37.98.00↔	Ersetz nur d Pulsgener e autom Kardiov/Defi, n.n.bez.	39.79.47↔	Selektive Emb mit ablösb Ballons von spinalen Gefäßen
37.98.10↔	Erstz nr d Plsgrn e autm Krdiv/Df m EnkStml	39.79.48↔	Sel Emb m ablösb Ballons von Gef d unteren Extrem
37.98.11↔	Erstz nr d Plsgrn e autm Krdiv/Df m Zweikmmrstmlltion	39.79.49↔	Sel Emb m ablösb Ballons von sonstigen Gef, sonstige
37.98.12↔	Erstz nr d Plsgrn e autm Krdiv/Df m by Stml	39.79.50↔	Selektive Emb mit Schirmen von sonstigen Gef, n.n.bez.
37.98.99↔	Ersetz nur d Pulsgener e autom Kardiov/Defi, sonstige	39.79.51↔	Selektive Emb mit Schirmen von Gefäßen d oberen Extrem
37.99.21↔	Korrektur eines Double-outlet-right-ventricle vom Fallot-Typ	39.79.52↔	Selektive Embolisation mit Schirmen der Aorta
37.99.22↔	Korrektur eines sonstigen Double-outlet-right-ventricle	39.79.53↔	Selektive Emb mit Schirmen d Duct arteriosus apertus
37.99.23↔	Op an e funktionell/morphologisch univentr Herz	39.79.54↔	Selektive Embolisation mit Schirmen von thorakalen Gefäßen
37.99.24↔	Korrektur eines Cor triatriatum	39.79.55↔	Selektive Embolisation mit Schirmen von viszeralen Gefäßen
37.99.25↔	Korrektur eines Absent Pulmonary Valve Syndrom	39.79.56↔	Selektive Embolisation mit Schirmen von abdominalen Gefäßen
38.85.00↔	So chir Verschluss von and thorakalen Gef, n.n.bez.	39.79.57↔	Selektive Emb mit Schirmen von Gef d unteren Extrem
38.85.10↔	So chir Verschluss von and thorakalen Aa, n.n.bez.	39.79.58↔	Selektive Embolisation mit Schirmen von spinalen Gefäßen
38.85.11↔	Sonstiger chirurgischer Verschluss der A. subclavia	39.79.59↔	Selektive Emb mit Schirmen von sonstigen Gef, sonstige
38.85.12↔	Sonstiger chirurgischer Verschluss der A. pulmonalis	39.79.60↔	Selektive Emb m Partikeln von sonstigen Gef, n.n.bez.
38.85.13↔	Sonstr chirurgischer Verschluss des Truncus brachiocephalicus	39.79.61↔	Selektive Emb mit Partikeln von Gef d oberen Extrem
38.85.19↔	So chir Verschluss von and thorakalen Aa, sonstige	39.79.62↔	Selektive Embolisation mit Partikeln der Aorta
38.85.20↔	So chir Verschluss von thorakalen Venen, n.n.bez.	39.79.63↔	Selektive Emb mit Partikeln d Duct arteriosus apertus
38.85.21↔	Sonstiger chirurgischer Verschluss der V. cava superior	39.79.64↔	Selektive Embolisation mit Partikeln von thorakalen Gefäßen
38.85.22↔	Sonstiger chirurgischer Verschluss der V. pulmonalis	39.79.65↔	Selektive Embolisation mit Partikeln von viszeralen Gefäßen
38.85.23↔	Sonstiger chirurgischer Verschluss der V. subclavia	39.79.66↔	Selektive Embolisation mit Partikeln von abdominalen Gefäßen
38.85.28↔	So chir Verschluss von sonst tiefen thorakalen Venen	39.79.67↔	Selektive Emb mit Partikeln von Gef d unteren Extrem
38.85.29↔	So chir Verschluss von thorakalen Venen, sonstige	39.79.68↔	Selektive Embolisation mit Partikeln von spinalen Gefäßen
38.85.99↔	So chir Verschluss von and thorakalen Gef, sonstige	39.79.69↔	Selektive Emb m Partikeln von sonstigen Gef, sonstige
39.21.00↔	Anastomose von der V. cava zur A. pulmonalis, n.n.bez.	39.79.70↔	Kthtrtch Vrschl v A mtt Lsr, snst Gef, n.n.bez.
39.21.10↔	GlennOp an e funktionell/morphologisch univentr Herz	39.79.71↔	Kathetertech Verschluss mitt Laser, an Aa d ob Extrem
39.21.99↔	Anastomose von der V. cava zur A. pulmonalis, sonstige	39.79.72↔	Kathetertech Verschluss mittels Laser, an der Aorta
39.71.00↔	Endovask Implantation e Grafts in Aort abd, n.n.bez.	39.79.74↔	Kathetertech Verschluss mitt Laser, an thorakalen Gef
39.71.10↔	Endvsk Implnt e Grfts i Art abd,aortoil,oh Fnstr o Seitn	39.79.75↔	Kathetertech Verschl mitt Laser, an Gef d unt Extrem
39.71.11↔	Endvsk Implnt e Grfts i Art abd,aortoil,m Fnstr o Seitn	39.79.76↔	Kathetertech Verschluss mitt Laser, an viszeralen Gef
39.71.12↔	Endvsk Imp Grfts i Art abd,Bfprt,aortb,oh Fnstr o Seitn	39.79.77↔	Kathetertech Verschluss mittels Laser, an abd Gef
39.71.13↔	Endvsk Imp Grfts i Art abd,Bfprt,aortb,m Fnstr o Seitn	39.79.79↔	Kathetertech Verschluss v Aa mitt Laser, sonst Gef, So
39.71.99↔	Endovask Implantation e Grafts in Aort abd, sonstige	39.79.80↔	Kthtrtch Vrschl v A mtt Rdiofq snst Gef, n.n.bz.
39.73.00↔	Endovask Implant e Graft an d thor Aort, n.n.bez.	39.79.81↔	Kathetertech Verschluss mitt Radiofq an Aa d ob Extrem
39.73.10↔	Endvsk Implnt e Grfts i d Art thrcc, oh Fnstr o Seitn	39.79.82↔	Kathetertech Verschluss mitt Radiofrequenz an d Aort
39.73.11↔	Endvsk Implnt e Grfts i d Art thrcc, m Fnstr o Seitn	39.79.84↔	Kathetertech Verschluss mitt Radiofq an thorakalen Gef
39.73.20↔	Endovask Implant e Grafts i d Aort thoracoabdominalis	39.79.85↔	Kathetertech Verschl mitt Radiofq an Gef d unt Extrem
39.73.99↔	Endovask Implant e Graft an d thorakalen Aort, So	39.79.86↔	Kathetertech Verschluss mitt Radiofq an viszeralen Gef
39.79.00↔	So endovask Korr (von Aneur) an sonst Gef, n.n.bez.	39.79.87↔	Kathetertech Verschluss mitt Radiofrequenz an abd Gef
39.79.10↔	Endovask Implant e Grafts an sonstigen Gef, n.n.bez.	39.79.89↔	Kathetertech Verschluss mitt Radiofq an sonst Gef, So
39.79.11↔	Endovaskuläre Implantation eines Grafts an Viszeralgefäßen	39.79.99↔	So endovask Korr (von Aneur) an sonstigen Gef, So
39.79.12↔	Endovaskuläre Implantation e Grafts an Gefäßen des Beckens	46.97.00↔	Darmtransplantation, n.n.bez.
39.79.13↔	Endovaskuläre Implantation e Grafts an abdominalen Gefäßen	46.97.10↔	Darmtransplantation, DünndRetx WAHR dess stat Aufnh
39.79.19↔	Endovask Implant e Grafts an sonstigen Gef, sonstige	46.97.99↔	Darmtransplantation, sonstige
39.79.20↔	CoilEmb oder Verschluss von sonstigen Gef, n.n.bez.	52.80↔	Pankreastransplantation, n.n.bez.
39.79.21↔	CoilEmb oder Verschluss von Gefäßen d oberen Extrem	52.82↔	Homotransplantat des Pankreas
39.79.22↔	Coil-Embolisation oder -Verschluss der Aorta	52.83.00↔	Heterotransplantat des Pankreas, n.n.bez.

52.83.10↔ Hirtx d Pnkr, Rtx e Pnkreasgmnts WAHR dss stt Afnh
 52.83.11↔ Heterotx d Pankr, Retx d Pankr während dess stat Aufnh
 52.83.99↔ Heterotransplantat des Pankreas, sonstige
 52.84↔ Autotransplantation von Langerhans-Zellen
 52.85↔ Allotransplantation von Langerhans-Zellen
 52.86↔ Transplantation von Langerhans-Zellen, nicht näher bezeichnet
 55.69.00↔ Sonstige Nierentransplantation, n.n.bez.
 55.69.10↔ Sonstige Nierentransplantation, allogene
 55.69.20↔ Sonstige Nierentransplantation, syngene
 55.69.30↔ Sonstige Nierentransplantation, En-bloc-Transplantat
 55.69.40↔ So Nierentx, NierenRetx während dess stat Aufnh

Prozedur A07-3

00.50.00↔ Implnt e Rsynchrhrzsm oh Ang v Df, kmpl Syst [CRTP], nmbz
 00.50.10↔ Implnt Rsynchrhrzsm oh Abgbn v Df m d Mögl d Frnüb(CRTP)
 00.50.51↔ Implant e Synchsyst, linksvent Pacing, Zweikammersystem
 00.50.52↔ Implant e Synchsyst, linksvent Pacing, Dreikays
 00.50.99↔ Implnt e Rsynchrhrzsm oh Ang v Df, kmpl Syst [CRTP], S
 00.51.00↔ Implant e Resynchrdefibr, kompl Syst [CRTD], n.n.bez.
 00.51.10↔ Implnt e Rsynchrhrzsm oh Ang v Df, kmpl Syst [CRTP], S
 00.51.99↔ Implant e Resynchrdefibr, kompl System [CRTD], So
 00.54.00↔ Implnt o Erstz nr d Plsgnr e Rsynchrdfbr [CRTD], nmbz
 00.54.10↔ Implant nur d Pulsgener e Resynchrdefibr [CRTD]
 00.54.11↔ Systemumstellung bei Resynchronisationdefibrillator [CRT-D]
 00.54.12↔ Ersetz nur d Pulsgener e Resynchrdefibr [CRTD]
 00.54.99↔ Implnt o Erstz nr d Plsgnr e Rsynchrdfbr [CRTD], S
 00.56.00↔ Eins, Ers implntbr Drcksnrsr v intrkrd hämdyn Übrwchgng nmbz
 00.57.00↔ Enstz, Erstz sbkt Vrrcht z intrkrd hämdyn Übrwchgng, n.n.bz
 00.57.10↔ Isol Sondimpl, epik, offen chir, linksventrikulär
 00.57.11↔ Isol Sondimpl, epik, offen chir, rechtsventrikulär
 00.70↔ Rev e Hüftendoproth, sowohl azetab als auch fem Komp
 00.71↔ Revision einer Hüftendoprothese, azetabuläre Komponente
 00.72↔ Revision einer Hüftendoprothese, femorale Komponente
 00.73↔ Rev von Hüftproth, nur azetab Liner u / o nur Femkopf
 00.80↔ Revision einer Knieprothese, total (alle Komponenten)
 00.81↔ Revision einer Knieprothese, Tibiakomponente
 00.82↔ Revision einer Knieprothese, Femurkomponente
 00.83↔ Revision einer Knieprothese, Patellarkomponente
 00.84↔ Revision einer Knieprothese, Tibialiner
 00.85↔ Ersatz der Oberfläche Hüftgelenk total
 00.86↔ Ersatz der Oberfläche Hüftgelenk, partiell, Femurkopf
 00.87↔ Ersatz der Oberfläche Hüftgelenk, partiell, Azetabulum
 01.22↔ Entf d Elektrod(n) e intrakraniellen Neurostimulators
 01.23.00↔ Rekraniotomie, n.n.bez.
 01.23.10↔ Rekraniotomie mit Einbringen einer Drainage
 01.23.20↔ Rekrant m Entf v allopl Mat o Medträg aus d Schädelkn
 01.23.21↔ Rekrant m Entf von allopl Mat o Medträg aus d Epidraum
 01.23.29↔ Rekraniotomie mit Entfernen von sonstigen Material
 01.23.99↔ Rekraniotomie, sonstige
 01.26↔ Einsetz und Ersetz e Kath i d Schädelhöhle o Hirn
 01.28↔ Einsetzen von intrakraniellen Katheter(n) via Bohrloch(löcher)
 01.29.00↔ Rv (h Erstz) v Kth(n) aus Schädlh o Hrn, n.n.bz.
 01.29.10↔ Stereot Rev (oh Ersetz) v intrazer Kath z intrav Infus
 01.29.99↔ Rev (oh Ersetz) von Kath(n) aus Schädelh o Hirn, So
 01.31.00↔ Inzision an den Hirnhäuten, n.n.bez.
 01.31.10↔ Inzis an D Hirnh zur Entl e subduralen Hämat (Hygroms)
 01.31.11↔ Inzision an D Hirnhäuten zur Entl e subduralen Empyems
 01.31.20↔ Inzis an D Hirnh z Drain v sbd u sbchnoidlr Flüssgk
 01.31.99↔ Inzision an den Hirnhäuten, sonstige
 01.32.00↔ Lobotomie und Traktotomie, n.n.bez.
 01.32.10↔ Lobotomie und Traktotomie, Zingulotomie
 01.32.11↔ Lobotomie und Traktotomie, Subpiale Transsektion
 01.32.12↔ Lobotomie und Traktotomie, Multiple Lobotomien
 01.32.20↔ Lobotomie u Traktotomie, Stereot Untbr v Bahnsystemen
 01.32.99↔ Lobotomie und Traktotomie, sonstige
 01.39.00↔ Sonstige Inzision am Gehirn, n.n.bez.
 01.39.10↔ Sonstige Inzision a Hirn zur Entl e intrazer Hämat
 01.39.11↔ Sonstige Inzision a Hirn zur Entl e intrazer Abszesses
 01.39.19↔ So Inzis a Gehrin, Entl v So intrazerebraler Flüssigk

55.69.99↔ Sonstige Nierentransplantation, sonstige
 89.13.35↔ Intmed Komplexbehandlung, 3681 bis 4600 Aufwpkt
 89.13.36↔ Intmed Komplexbehandlung, 4601 bis 5520 Aufwpkt
 89.13.37↔ Intmed Komplexbehandlung, 5521 bis 7360 Aufwpkt
 89.13.38↔ Intmed Komplexbehandlung, 7361 bis 9200 Aufwpkt
 89.13.39↔ Intmed Komplexbehandlung, 9201 bis 11040 Aufwpkt
 89.13.40↔ Intmed Komplexbehandlung, 11041 bis 13800 Aufwpkt
 89.13.41↔ Intmed Komplexbehandlung, 13801 bis 16560 Aufwpkt
 89.13.42↔ Intmed Komplexbehandlung, 16561 bis 19320 Aufwpkt
 89.13.43↔ Intmed Komplexbehandlung, 19321 und mehr Aufwpkt

01.39.20↔ So Inzis a Hirn, Stereotaktische Entl e intrakr Hämat
 01.39.21↔ So Inzis a Hirn, Stereot Entl e intrakr Abszesses
 01.39.29↔ S Inzis a Hrn, Streot Entl S intrkrniellr Flüssgk
 01.39.30↔ Sonstige Inzision a Gehirn, Entf e intrazerebralen Fk
 01.39.40↔ Anl e ext Drain a Liqusys (z.B. ventr, zist, subd)
 01.39.41↔ Anl e Reserv a Liqusys (z.B. ventr, zisternal, subd)
 01.39.42↔ Entf e Reserv a Liqusys (z.B. ventr, zisternal, subd)
 01.39.50↔ Entfernung eines intrakraniellen Implantates
 01.39.99↔ Sonstige Inzision am Gehirn, sonstige
 01.41↔ Operationen am Thalamus
 01.42↔ Operationen am Globus pallidum
 01.51.00↔ Exz von Läsion oder Gewebe an D Hirnhäuten, n.n.bez.
 01.51.10↔ Exz v Tmr an D Hrn m Präprtio n v infiltriertm Nchbr
 01.51.99↔ Exzision von Läsion oder Gewebe an den Hirnhäuten, sonstige
 01.52.00↔ Hemisphärektomie, n.n.bez.
 01.52.10↔ Hemisphärektomie, hirneigenes intrazerebrales Tumorgewebe
 01.52.11↔ Hemisphärektomie, nicht hirneigenes intrazerebr Tumorgewebe
 01.52.99↔ Hemisphärektomie, sonstige
 01.53.00↔ Lobektomie am Gehirn, n.n.bez.
 01.53.10↔ Lobektomie am Gehirn, hirneigenes intrazerebr Tumorgewebe
 01.53.11↔ Lobekt a Hirn, Ni hirneigenes intrazerebrales Tumor
 01.53.99↔ Lobektomie am Gehirn, sonstige
 01.59.00↔ Sonstige Exz o Destr von Läs o Gew a Hirn, n.n.bez.
 01.59.10↔ Sonstige Exz von hirneig intrazer Tumor a Hirn
 01.59.11↔ Sonstige Exz von Ni hirneig intrazer Tumor a Hirn
 01.59.12↔ So Exz von Läs o Gew a Hirn, Debr e Kontusion a Hirn
 01.59.19↔ Sonstige Exzision von Läsion oder Gewebe am Gehirn, sonstige
 01.59.20↔ Sonstige Destr von hirneig intrazer Tumor a Hirn
 01.59.21↔ Sonstige Destr von Ni hirneig intrazer Tumor a Hirn
 01.59.29↔ Sonst Destraktion von Läsion o Gewebe am Gehirn, sonst
 01.59.99↔ Sonstige Exz o Destr von Läs o Gew a Hirn, sonstige
 01.6x.00↔ Exzision und Destruktion einer Läsion am Schädel, n.n.bez.
 01.6x.10↔ Exzision und Destruktion von Tumorgewebe an Schädelbasis
 01.6x.11↔ Exzision und Destruktion von Tumorgewebe an d Kalotte
 01.6x.20↔ Exz und Destr vom sonst erkrankten Gew an d Schädelb
 01.6x.21↔ Exz und Destr von sonst erkrankten Gew an d Kalotte
 01.6x.22↔ Exz u Dstr v snst erkrnktn Gw an d Klitt m Hrn
 01.6x.99↔ Exzision und Destr einer Läsion a Schädel, sonstige
 02.01↔ Eröffnen einer Schädelnaht
 02.02↔ Elevation von Frakturfragmenten vom Schädel
 02.03↔ Bildung eines Schädelknochenlappens
 02.04.00↔ Knochentransplantation an den Schädel, n.n.bez.
 02.04.10↔ Knochentransplantation an den Schädel, Schädeldach
 02.04.99↔ Knochentransplantation an den Schädel, sonstige
 02.05.00↔ Einsetzen einer Schädelknochenplatte, n.n.bez.
 02.05.10↔ Eins CADImp an Hrnsh oh Bt d Gsschäd, Enf Df
 02.05.11↔ Eins CADImp an Hrnsh oh Bt d Gsschäd, grfr o kmpl Df
 02.05.20↔ Eins CADImp an Hrnsh m Bt v Orb, Tmpreg o fr Sn(bs 2 Rg)
 02.05.30↔ Eins CADImp an Hrnsh m Bt mlt Rg d Gsschäd(b3Rg)
 02.05.99↔ Einsetzen einer Schädelknochenplatte, sonstige
 02.06.00↔ Sonstige Osteoplastik am Schädel, n.n.bez.
 02.06.10↔ Frontoorbitale Kranioplastik zur Verlagerung
 02.06.20↔ Rk d Hrnsh oh Bt d Gsschäd, m einf Implnt (Knmnt)
 02.06.30↔ Reko v Hirn u Gsschäd, m einf Implant (Knezement) o Tx
 02.06.99↔ Sonstige Osteoplastik am Schädel (Kranioplastik), sonstige
 02.07↔ Entfernen einer Schädelknochenplatte

02.11↔	Einfache Naht an der Dura mater des Gehirns	07.80↔	Thymektomie, n.n.bez.
02.12.00↔	Sonstige Rekonstruktion an den Hirnhäuten, n.n.bez.	07.81↔	Sonstige partielle Exzision am Thymus
02.12.10↔	Sonstige Rekonstruktion an den Hirnhäuten ohne Kranioplastik	07.82↔	Sonstige totale Exzision des Thymus
02.12.20↔	Sonstige Rekonstruktion an den Hirnhäuten mit Kranioplastik	07.83↔	Thorakoskopische partielle Exzision am Thymus
02.12.21↔	Sonstige Duraplastik mit Kranioplastik an der Konvexität	07.84↔	Thorakoskopische totale Exzision des Thymus
02.12.22↔	So Durapl m Kranioplastik a kraniozervikalen Übergang	07.91↔	Exploration im Gebiet des Thymus
02.12.99↔	Sonstige Rekonstruktion an den Hirnhäuten, sonstige	07.92↔	Sonstige Inzision am Thymus
02.13↔	Ligatur eines Gefässes der Hirnhäute	07.93↔	Plastische Rekonstruktion am Thymus
02.14↔	Exzision am Plexus chorioideus	07.95↔	Thorakoskopische Inzision am Thymus
02.2↔	Ventrikulostomie	07.98↔	Sonstige und Ni näh bez thorakoskopische Op a Thymus
02.31↔	Ventrikelshunt zu Strukturen in Kopf und Hals	07.99↔	Sonstige und nicht näher bezeichnete Operationen am Thymus
02.32↔	Ventrikelshunt zum Kreislaufsystem	16.01↔	Orbitotomie mit Knochenlappen
02.33↔	Ventrikelshunt zur Thoraxhöhle	16.02↔	Orbitotomie mit Einsetzen eines orbitalen Implantats
02.34↔	Ventrikelshunt zu Bauchhöhle und Bauchorganen	16.09↔	Sonstige Orbitotomie
02.35↔	Ventrikelshunt zum Harnwegssystem	16.51.00↔	Exent d Orbita mit Entf ben Strukturen, n.n.bez.
02.39↔	Sonstige Operationen zum Einrichten einer Ventrikeldrainage	16.51.10↔	Exent d Orb m Entf ben Strukturen, m Erhalt d Lidhaut
02.43↔	Entfernen eines Ventrikelshunts	16.51.11↔	Exent d Orb m Entf ben Strukturen, oh Erhalt d Lidhaut
02.91↔	Lösung von kortikalen Adhäsionen	16.51.99↔	Sonstige Exenteration d Orbita mit Entf ben Strukturen
02.92↔	Plastische Rekonstruktion am Gehirn	16.52.00↔	Exent d Orb m ther Entf von Orbknoch, n.n.bez.
02.93.00↔	Implnt o Erstz d Elktrod(n) e intrkr Neurstm, n.n.bz.	16.52.10↔	Exent d Orb m ther Entf v Orbknoch, m Erhalt d Lidhaut
02.93.10↔	Implant o Ersetz v temp Mikroel z monok Abl u Stimul	16.52.11↔	Exnt d Orb m thr Entf v Orbknoch, oh Erhlt d Lidhaut
02.93.11↔	Implnt o Erstz v tmp Mikroel z mltk Abl u Stml	16.52.99↔	So Exent d Orb m therapeutischem Entf von Orbknoch
02.93.20↔	Implnt o Erstz v prmn Mikroel z mnlk Abl u Stml	16.59.00↔	Sonstige Exenteration der Orbita, n.n.bez.
02.93.21↔	Implnt o Erstz v prmn Mikroel z mltk Abl u Stml	16.59.10↔	Sonstige Exenteration der Orbita, mit Erhalt der Lidhaut
02.93.99↔	Implant o Ersetz d Elektrod(n) e intrkr Neurostim, So	16.59.11↔	Sonstige Exenteration der Orbita, ohne Erhalt der Lidhaut
02.96↔	Einsetzen einer sphenoidalen Elektrode	16.59.99↔	Sonstige Exenteration der Orbita, sonstige
02.99.00↔	Sonstige Operation an Schädel, Gehirn und Hirnhäuten, n.n.bez.	16.63↔	Revision einer Erukulationstasche mit Transplantat
02.99.10↔	Stereotaktische Eingriffe am Liquorsystem	16.64↔	Sonstige Revision einer Erukulationstasche
02.99.11↔	Streot Implnt u Explntion v rdioaktvm Mt als slbst Engr	16.66↔	Sonstige Revision einer Exenterationshöhle
02.99.12↔	Stereot Implant von Gew an Schäd, Hirn und Hirnh	18.71.00↔	Ohrmuschelaufbau, n.n.bez.
02.99.13↔	Stereotaktische Instill von Med als selbst Eingr	18.71.10↔	Ohrmuschelaufbau, partiell, n.n.bez.
02.99.14↔	Streot Implnt, Rv o Wchs v intrzr Kth z intrv Infz	18.71.11↔	Ohrmuschelaufbau, partiell mit Gewebeerweiterer
02.99.20↔	Umwld e Lquorshts (Hrnwssrbleitng) i e Mhrfchbleitng	18.71.12↔	Ohrmuschelaufbau, partiell mit Galealappen
02.99.29↔	Sonstige Revision und Entfernung von Liquorableitungen	18.71.13↔	Ohrmuschelaufbau, partiell mit Knorpeltransplantat
02.99.30↔	Implantation oder Wechsel einer intrakraniellen Messsonde	18.71.14↔	Ohrmuschelaufbau, partiell mit mikrovaskulärem Lappen
02.99.31↔	Revision (ohne Wechsel) einer intrakraniellen Messsonde	18.71.19↔	Ohrmuschelaufbau, partiell, sonstige
02.99.40↔	Implantation oder Wechsel einer Neuroprothese	18.71.20↔	Ohrmuschelaufbau, total, n.n.bez.
02.99.41↔	Revision (ohne Wechsel) einer Neuroprothese	18.71.21↔	Ohrmuschelaufbau, total mit Gewebeerweiterer
02.99.50↔	Implant u Entf e KathBallonSyst z intrazer Brachythy	18.71.22↔	Ohrmuschelaufbau, total mit Galealappen
02.99.70↔	Rv (h Erstz) d Elktrod e intrkr Neurstm, n.n.bz.	18.71.23↔	Ohrmuschelaufbau, total mit Knorpeltransplantat
02.99.71↔	Rv(h Ers)d Elktrod intrkr Neurstm,streotktsch,perm Enzlsys z Dst	18.71.24↔	Ohrmuschelaufbau, total mit mikrovaskulärem Lappen
02.99.72↔	Rv(h Ers)d Elktrod intrkr Neurstm,streotktsch,perm Mhrlsys z Dst	18.71.29↔	Ohrmuschelaufbau, total, sonstige
02.99.79↔	Rev (oh Ersetz) d Elektrod e intrkr Neurostim, So	18.71.30↔	Implant von allopl Materialien b Aufb e Ohrmuschel
02.99.90↔	Sonstige stereotaktische Op an Schädel, Hirn und Hirnh	18.71.99↔	Ohrmuschelaufbau, sonstige
02.99.99↔	Sonst Operation an Schädel, Gehirn u Hirnhäuten, sonst	25.2x.00↔	Partielle Glossektomie, n.n.bez.
03.53.00↔	Reposition einer Wirbelfraktur, n.n.bez.	25.2x.09↔	Partielle Glossektomie, sonstige
03.53.10↔	Geschloss Reposition einer Wirbelfraktur ohne Osteosynthese	25.2x.10↔	Partielle Glossektomie, transoraler Zugang, n.n.bez.
03.53.11↔	Geschl Reposition e Wirbelfraktur mit externer Fix	25.2x.11↔	Part Glossekt, transoraler Zugang, oh Rekonstruktion
03.53.20↔	Offene Reposition einer Wirbelfraktur	25.2x.12↔	Part Glossekt, transoraler Zugang, Reko m lok Schleimh
03.53.99↔	Reposition einer Wirbelfraktur, sonstige	25.2x.13↔	Part Glossekt, transor Zugang, Reko m myokutanem Lp
04.01.00↔	Exzision eines Akustikusneurinoms, n.n.bez.	25.2x.14↔	Prt Glsskt, trnsr Zg, Rk m fr mkrvsknst Tx
04.01.10↔	Exzision eines Akustikusneurinoms durch Kraniotomie	25.2x.19↔	Part Glossekt, transoraler Zugang, m sonstiger Reko
04.01.11↔	Exzision eines Akustikusneurinoms, Translabrynthärer Zugang	25.2x.20↔	Part Glossekt, transmandibularär Zugang, n.n.bez.
04.01.99↔	Exzision eines Akustikusneurinoms, sonstige	25.2x.21↔	Part Glossekt, transmandibularär Zugang, oh Reko
04.41↔	Dekompression an der Wurzel des N. trigeminus	25.2x.22↔	Part Glossekt, transmand Zugang, Reko m lok Schleimh
07.51↔	Exploration im Gebiet des Corpus pineale	25.2x.23↔	Part Glossekt, transmand Zugang, Reko m myokutanem Lp
07.52↔	Inzision am Corpus pineale	25.2x.24↔	Prt Glsskt, trnsrmd Zg, Rk m fr mkrvsknst Tx
07.53↔	Partielle Exzision des Corpus pineale	25.2x.29↔	Part Glossekt, transmandibularär Zugang, m So Reko
07.54↔	Totale Exzision des Corpus pineale	25.2x.30↔	Pelviglossektomie, transoraler Zugang, n.n.bez.
07.59↔	Sonstige Operationen am Corpus pineale	25.2x.31↔	Pelviglekt, transoraler Zugang, oh Rekonstruktion
07.61↔	Partielle Exzision der Hypophyse, transfrontaler Zugang	25.2x.32↔	Pelviglekt, transoraler Zugang, Reko m lok Schleimhaut
07.62↔	Partielle Exzision an der Hypophyse, transsphenoidaler Zugang	25.2x.33↔	Pelviglekt, transoraler Zugang, Reko m myokutanem Lp
07.63↔	Partielle Exz an d Hypophyse, nicht näher bez Zugang	25.2x.34↔	Pelviglekt, transor Zug, Reko m fr mikrovaskanast Tx
07.64↔	Totale Exzision der Hypophyse, transfrontaler Zugang	25.2x.39↔	Pelviglekt, transoraler Zugang, m sonstiger Reko
07.65↔	Totale Exzision der Hypophyse, transsphenoidaler Zugang	25.2x.40↔	Pelviglossektomie, transmandibularär Zugang, n.n.bez.
07.68↔	Totale Exzision der Hypophyse, and näher bez Zugang	25.2x.41↔	Pelviglekt, transmandibularär Zugang, oh Reko
07.69↔	Totale Exzision der Hypophyse, nicht näher bez Zugang	25.2x.42↔	Pelviglekt, transmand Zugang, Reko m lok Schleimh
07.71↔	Exploration der Fossa hypophysialis	25.2x.43↔	Pelviglekt, transmand Zugang, Reko m myokutanem Lp
07.72↔	Inzision an der Hypophyse	25.2x.44↔	Pelviglkt, trnsrmd Zg, Rk m fr mkrvsknst Tx
07.79↔	Sonstige Operation an der Hypophyse	25.2x.49↔	Pelviglekt, transmandibularär Zugang, m sonstiger Reko

25.2x.50↔	Pelviglossomandibulektomie, n.n.bez.	29.31↔	Krikopharyngeale Myotomie
25.2x.51↔	Pelviglossomandibulektomie, ohne Rekonstruktion	29.32.00↔	Pharyngeale Divertikulektomie, n.n.bez.
25.2x.52↔	Pelviglossomekt, Rekonstruktion m lok Schleimhaut	29.32.10↔	Endoskopisches Diverticulostomie eines Zenker-Divertikels
25.2x.53↔	Pelviglossomekt, Rekonstruktion m myokutanem Lp	29.32.11↔	Divertikulektomie eines Zenker-Divertikels
25.2x.54↔	Pelviglossomekt, Reko m fr mikrovaskanast Tx	29.32.99↔	Pharyngeale Divertikulektomie, sonstige
25.2x.59↔	Pelviglossomandibulektomie, mit sonstiger Rekonstruktion	29.33.00↔	(Partielle) Pharyngektomie, n.n.bez.
25.3x.00↔	Vollständige Glossektomie, n.n.bez.	29.33.10↔	Partielle Pharyngektomie, ohne Rekonstruktion
25.3x.09↔	Vollständige Glossektomie, sonstige	29.33.11↔	Part Pharyngekt, Rekonstruktion m gestielt reg o Fernl
25.3x.10↔	Vollständige Glossekt, transoraler Zugang, n.n.bez.	29.33.12↔	Part Pharyngekt, Reko m fr mikrovaskanast Tx
25.3x.11↔	Vollständige Glossekt, transoraler Zugang, oh Reko	29.33.20↔	Totale Pharyngekt, Reko m gestielt reg o Fernl
25.3x.12↔	Vollst Glossekt, transor Zugang, Reko m lok Schleimh	29.33.21↔	Tt Phryngkt, Rk m fr mkrvsknst Tx, Dmtr o Mgnhchzg
25.3x.13↔	Vollst Glossekt, transor Zugang, Reko m myokutanem Lp	29.33.99↔	(Partielle) Pharyngektomie, sonstige
25.3x.14↔	Vllst Glsskt, trnsr Zg, Rk m fr mkrvsknst Tx	29.39↔	Sonstige Exz oder Destr von Läsion oder Gew a Pharynx
25.3x.19↔	Vollständige Glossekt, transoraler Zugang, m So Reko	29.4x.00↔	Plastische Rekonstruktion am Pharynx, n.n.bez.
25.3x.20↔	Vollständige Glossekt, transmand Zugang, n.n.bez.	29.4x.10↔	Plast Reko a Phar, m lok Schleimhaut o fr Hautlap
25.3x.21↔	Vollständige Glossekt, transmand Zugang, oh Reko	29.4x.11↔	Plast Rekonstruktion a Phar, m gestielt myokutanen Lp
25.3x.22↔	Vollst Glossekt, transmand Zugang, Reko m lok Schleimh	29.4x.12↔	Plst Rk a Phr, m mkrvsk anstmsiertm Tx, Dmtr o Mgnhchzg
25.3x.23↔	Vollst Glossekt, transmand Zug, Reko m myokutanem Lp	29.4x.99↔	Plastische Rekonstruktion am Pharynx, sonstige
25.3x.24↔	Vllst Glsskt, trnsmnd Zg, Rk m fr mkrvsknst Tx	29.99↔	Sonstige Operation am Pharynx
25.3x.29↔	Vollständige Glossekt, transmand Zugang, m So Reko	31.73↔	Verschluss einer anderen trachealen Fistel
25.3x.30↔	Vollständige Pelviglossektomie, transoraler Zugang, n.n.bez.	32.09.00↔	So Lok Exz o Destr von Läs o Gew an e Bronch, n.n.bez.
25.3x.31↔	Vollständige Pelviglekt, transoraler Zugang, oh Reko	32.09.10↔	So Lok Exz o Destr v Läs o Gew an e Bronch, d Thorakot
25.3x.32↔	Vollst Pelviglekt, transor Zugang, Reko m lok Schleimh	32.09.20↔	S Lk Exz o Dstr v Läs o Gw an e Brmch, d Thrkskpie
25.3x.33↔	Vollst Pelviglekt, transor Zug, Reko m myokutanem Lp	32.09.99↔	So Lok Exz o Destr von Läs o Gew an e Bronch, So
25.3x.34↔	Vllst Plvglkt, trnsr Zg, Rk m fr mkrvsknst Tx	32.1x.00↔	Sonstige Exzision an einem Bronchus, n.n.bez.
25.3x.39↔	Vollständige Pelviglekt, transoraler Zugang, m So Reko	32.1x.10↔	Sonstige Exzision an einem Bronchus, Bifurkationsresektion
25.3x.40↔	Vollständige Pelviglekt, transmand Zugang, n.n.bez.	32.1x.20↔	So Exz an e Bronch, Rev e Bronchusstumpfinsuffizien
25.3x.41↔	Vollständige Pelviglekt, transmand Zugang, oh Reko	32.1x.99↔	Sonstige Exzision an einem Bronchus, sonstige
25.3x.42↔	Vollst Pelviglekt, transmand Zug, Reko m lok Schleimh	32.20↔	Thorakoskop Exzision von Läsion oder Gewebe an der Lunge
25.3x.43↔	Vollst Pelviglekt, transmand Zug, Reko m myokutanem Lp	32.21↔	Plikatur einer Emphysemlase
25.3x.44↔	Vllst Plvglkt, trnsmnd Zg, Rk m fr mkrvsknst Tx	32.22↔	Chirurgische Lungenvolumenreduktion
25.3x.49↔	Vollständige Pelviglekt, transmand Zugang, m So Reko	32.23↔	Offene Exzision von Läsion oder Gewebe an der Lunge
25.3x.50↔	Vollständige Pelviglossomandibulektomie, n.n.bez.	32.24↔	Perkutane Exzision von Läsion oder Gewebe an der Lunge
25.3x.51↔	Vollständige Pelviglossomekt, oh Rekonstruktion	32.25↔	Thorakoskop Ablation von Läsion oder Gewebe an der Lunge
25.3x.52↔	Vollständige Pelviglossomekt, Reko m lok Schleimhaut	32.26↔	Sonstige und Ni näh bez Exz von Läs oder Gew an d Lu
25.3x.53↔	Vollständige Pelviglossomekt, Reko m myokutanem Lp	32.28↔	Endosk Exz oder Destr von Läsion oder Gew an d Lunge
25.3x.54↔	Vollst Pelviglossomekt, Reko m fr mikrovaskanast Tx	32.29↔	Sonstige Lok Exz oder Destr von Läs oder Gew an d Lu
25.3x.59↔	Vollständige Pelviglossomekt, m sonstiger Reko	32.30↔	Thorakoskopische Segmentresektion der Lunge
25.4x.00↔	Radikale Glossektomie, n.n.bez.	32.39↔	Sonst und nicht näher bez Segmentresektion der Lunge
25.4x.10↔	Radikale Glossektomie, transoraler Zugang, n.n.bez.	32.41.00↔	Thorakoskopische Lobektomie an der Lunge, n.n.bez.
25.4x.11↔	Rad Glossekt, transoraler Zugang, oh Rekonstruktion	32.41.10↔	Lbkt an d L, thrksk, oh Ang e rd Lymphkt, n.n.bz.
25.4x.12↔	Rad Glossekt, transoraler Zugang, Reko m lok Schleimh	32.41.11↔	Lbkt an d L, thrksk, oh Ang rd Lymphkt, oh brnchpl o angiopl Erw
25.4x.13↔	Rad Glossekt, transoraler Zugang, Reko m myokutanem Lp	32.41.12↔	Lbkt an d L, thrksk, oh Ang e rd Lymphkt, m brnchpl Erw
25.4x.14↔	Rd Glsskt, trnsr Zg, Rk m fr mkrvsknst Tx	32.41.13↔	Lbkt an d L, thrksk, oh Ang e rd Lymphkt, m angiopl Erw
25.4x.19↔	Rad Glossekt, transoraler Zugang, m sonstiger Reko	32.41.14↔	Lbkt an d L, thrksk, oh Ang rd Lymphkt, m brnchpl u angiopl Erw
25.4x.20↔	Radikale Glossekt, transmandibularär Zugang, n.n.bez.	32.41.19↔	Lobekt an d Lu, thoraksk, oh Ang e rad Lymphekt, So
25.4x.21↔	Rad Glossekt, transmandibularär Zugang, oh Reko	32.41.20↔	Lobekt an d Lu, thoraksk, m radik Lymphekt, n.n.bez.
25.4x.22↔	Rad Glossekt, transmand Zugang, Reko m lok Schleimh	32.42.00↔	Lobektomie an der Lunge, offen chirurgisch, n.n.bez.
25.4x.23↔	Rad Glossekt, transmand Zugang, Reko m myokutanem Lp	32.42.10↔	Lbkt an d L, offn chr, oh Ang e rd Lymphkt, n.n.bz.
25.4x.24↔	Rd Glsskt, trnsmnd Zg, Rk m fr mkrvsknst Tx	32.42.11↔	Lbkt an d L, offn chr, oh Ang rd Lymphkt, oh brnchpl o angiopl Erw
25.4x.29↔	Rad Glossekt, transmandibularär Zugang, m So Reko	32.42.12↔	Lbkt an d L, offn chr, oh Ang e rd Lymphkt, m brnchpl Erw
25.4x.30↔	Radikale Pelviglossektomie, transoraler Zugang, n.n.bez.	32.42.13↔	Lbkt an d L, offn chr, oh Ang e rd Lymphkt, m angiopl Erw
25.4x.31↔	Rad Pelviglekt, transoraler Zugang, oh Rekonstruktion	32.42.14↔	Lbkt an d L, offn chr, oh Ang rd Lymphkt, m brnchpl u angiopl Erw
25.4x.32↔	Rad Pelviglekt, transor Zugang, Reko m lok Schleimh	32.42.19↔	Lobekt an d Lu, offen chir, oh Ang e rad Lymphekt, So
25.4x.33↔	Rad Pelviglekt, transor Zugang, Reko m myokutanem Lp	32.42.20↔	Lobekt an d Lu, offen chir, m radik Lymphekt, n.n.bez.
25.4x.34↔	Rd Plvglkt, trnsr Zg, Rk m fr mkrvsknst Tx	32.42.21↔	Lbkt an d L, offn chr, m rdk Lymphkt, oh brnchpl o angiopl Erw
25.4x.39↔	Rad Pelviglekt, transoraler Zugang, m sonstiger Reko	32.42.22↔	Lbkt an d L, offn chr, m rdk Lymphkt, m brnchpl Erw
25.4x.40↔	Radikale Pelviglossektomie, transmandibularär Zugang, n.n.bez.	32.42.23↔	Lbkt an d L, offn chr, m rdk Lymphkt, m angiopl Erw
25.4x.41↔	Rad Pelviglekt, transmandibularär Zugang, oh Reko	32.42.24↔	Lbkt an d L, offn chr, m rdk Lymphkt, m brnchpl u angiopl Erw
25.4x.42↔	Rad Pelviglekt, transmand Zugang, Reko m lok Schleimh	32.42.29↔	Lobekt an d Lu, offen chir, m radik Lymphekt, sonstige
25.4x.43↔	Rad Pelviglekt, transmand Zugang, Reko m myokutanem Lp	32.42.30↔	Lobektomie an der Lunge, erweitert
25.4x.44↔	Rd Plvglkt, trnsmnd Zg, Rk m fr mkrvsknst Tx	32.42.40↔	Lobektomie an der Lunge, Bilobektomie, n.n.bez.
25.4x.49↔	Rad Pelviglekt, transmandibularär Zugang, m So Reko	32.42.41↔	Lobekt an d Lu, Bilobekt, ohne bronchopl o angiopl Erw
25.4x.50↔	Radikale Pelviglossomandibulektomie, n.n.bez.	32.42.42↔	Lobektomie an d Lunge, Bilobekt, mit bronchopl Erw
25.4x.51↔	Radikale Pelviglossomandibulektomie, oh Rekonstruktion	32.42.43↔	Lobektomie an d Lunge, Bilobekt, mit angiopl Erw
25.4x.52↔	Rad Pelviglossomekt, Rekonstruktion m lok Schleimhaut	32.42.44↔	Lobekt an d Lu, Bilobekt, m bronchopl und angiopl Erw
25.4x.53↔	Rad Pelviglossomekt, Rekonstruktion m myokutanem Lp	32.42.49↔	Lobektomie an der Lunge, Bilobektomie, sonstige
25.4x.54↔	Rad Pelviglossomekt, Reko m fr mikrovaskanast Tx	32.49↔	Sonstige Lobektomie an der Lunge
25.4x.59↔	Radikale Pelviglossomekt, m sonstiger Rekonstruktion	32.50↔	Thorakoskopische Pneumonektomie
25.4x.99↔	Radikale Glossektomie, sonstige.	32.59↔	Exzision der Lunge, n.n.bez.

32.6↔	Radikale Dissektion von Thoraxstrukturen	34.4x.10↔	Exzision einer Läsion an der Brustwand
32.9↔	Sonstige Exzision an der Lunge	34.4x.20↔	Teilresektion einer Läsion an der Brustwand, n.n.bez.
33.0↔	Inzision an einem Bronchus	34.4x.21↔	Teilresektion e Läsion an der Brustwand, ohne Rekonstruktion
33.1↔	Inzision an der Lunge	34.4x.22↔	Teilresektion einer Läsion an der Brustwand, mit Rekonstruktion
33.20↔	Thorakoskopische Lungenbiopsie	34.4x.30↔	Rs e Läs an d Brw, kompltt Rs d Strmns, n.n.bez.
33.34.00↔	Thorakoplastik, n.n.bez.	34.4x.31↔	Res e Läs an d Bruw, komplette Res d Sternums, oh Reko
33.34.10↔	Thorakoplastik, partiell	34.4x.32↔	Res e Läs an d Bruw, komplette Res d Sternums, m Reko
33.34.20↔	Thorakoplastik, komplett	34.4x.40↔	Destruktion einer Läsion an der Brustwand
33.34.99↔	Thorakoplastik, sonstige	34.4x.99↔	Exzision oder Destr einer Läsion an d Bruw, sonstige
33.39↔	Sonstiger chirurgischer Lungenkollaps	34.51↔	Dekortikation der Lunge
33.41↔	Naht eines Bronchusrisses	34.52↔	Thorakoskopische Dekortikation der Lunge
33.42↔	Verschluss einer Bronchusfistel	34.59.00↔	Sonstige Exzision an der Pleura, n.n.bez.
33.43↔	Verschluss einer Lungenverletzung	34.59.10↔	Sonstige Exzision an der Pleura, thorakoskopische Pleurektomie
33.48.00↔	So und Plast Rekonstruktionen an e Bronch, n.n.bez.	34.59.20↔	Sonst Exzision an der Pleura, offen chirurgische Pleurektomie
33.48.10↔	Plst Dckng brnchialr Anstmsn u Näht, n.n.bez.	34.59.99↔	Sonstige Exzision an der Pleura, sonstige
33.48.11↔	Plst Dckng brnchialr Anstmsn u Näht, m Omntm mjs	34.6x.00↔	Pleurodese, n.n.bez.
33.48.12↔	Plst Dckng brnchialr Anstmsn u Näht, m MTmnp	34.6x.11↔	Pleurodese, offen chirurgisch, ohne Dekortikation
33.48.13↔	Plast Deckung bronchialer Anastomosen u Nähte, m Perik	34.6x.12↔	Pleurodese, offen chirurgisch, mit Dekortikation
33.48.14↔	Plst Dckng brnchialr Anstmsn u Näht, m Zwrfchf	34.6x.19↔	Pleurodese, offen chirurgisch, sonstige
33.48.15↔	Plst Dckng brnchialr Anstmsn u Näht, m Vn azygs	34.6x.20↔	Pleurodese, thorakoskopisch, n.n.bez.
33.48.16↔	Plast Deckung bronchialer Anastomosen u Nähte, m Pleur	34.6x.21↔	Pleurodese, thorakoskopisch, ohne Dekortikation
33.48.17↔	Plst Dckng brnchialr Anstmsn u Näht, m prkrdialm Ftt	34.6x.22↔	Pleurodese, thorakoskopisch, mit Dekortikation
33.48.19↔	Plast Deckung bronchialer Anastomosen u Nähte, So	34.6x.29↔	Pleurodese, thorakoskopisch, sonstige
33.48.99↔	So und Plast Rekonstruktionen an e Bronch, So	34.6x.99↔	Pleurodese, sonstige
33.49.00↔	Sonstige und Plast Rekonstruktion an d Lu, n.n.bez.	34.71↔	Naht einer Brustwandverletzung
33.49.10↔	Plst Dckng intrthr vsk Anstmsn u Näht, n.n.bez.	34.72↔	Verschluss einer Thorakostomie
33.49.11↔	Plst Dckng intrthr vsk Anstmsn u Näht, m Omntm mjs	34.73↔	Verschluss anderer Thoraxfisteln
33.49.12↔	Plst Dckng intrthr vsk Anstmsn u Näht, m MTmnp	34.74↔	Korrektur einer Brustwanddeformität
33.49.13↔	Plst Dckng intrthr vsk Anstmsn u Näht, m Prk	34.79.00↔	Sonstige plastische Rekonstruktion an der Brustwand, n.n.bez.
33.49.14↔	Plst Dckng intrthr vsk Anstmsn u Näht, m Zwrfchf	34.79.10↔	S Plst Rk an d Brw, sk Vrschl e Thrkt, n.n.bez.
33.49.15↔	Plst Dckng intrthr vsk Anstmsn u Näht, m Vn azygs	34.79.11↔	S Plst Rk an d Brw, sk Vrschl e Thrkt, d Drht
33.49.16↔	Plst Dckng intrthr vsk Anstmsn u Näht, m Pleur	34.79.12↔	So Plast Reko an d Bruw, sek Verschl e Thorakot, d PI
33.49.17↔	Plst Dckng intrthr vsk Anstmsn u Näht, m prkrdialm Ftt	34.79.19↔	So Plast Reko an d Bruw, sek Verschluss e Thorakot, So
33.49.19↔	Plast Deckung intrathor vask Anastomosen u Nähte, So	34.79.20↔	So Plast Reko an d Bruw, Stab, offen chir, n.n.bez.
33.49.99↔	Sonstige und Plast Rekonstruktion an d Lu, sonstige	34.79.21↔	So Plast Reko an d Bruw, Stab, offen chir, d Draht
33.71.00↔	End Einsetz o Ersetz von Bronchialventil(en), n.n.bez.	34.79.22↔	So Plast Reko an d Bruw, Stab, offen chir, d PI
33.71.10↔	Endoskopisches Einsetzen von Bronchialventil(en), n.n.bez.	34.79.29↔	So Plast Reko an d Bruw, Stab, offen chir, So
33.71.11↔	Endoskopisches Einsetzen von Bronchialventil(en), ein Ventil	34.79.30↔	S Plst Rk an d Brw, off Rp e Strmfrktr, n.n.bez.
33.71.12↔	Endoskopisches Einsetzen von Bronchialventil(en), zwei Ventile	34.79.31↔	S Plst Rk an d Brw, off Rp e Strmfrktr, d Drht
33.71.13↔	Endoskopisches Einsetzen von Bronchialventil(en), drei Ventile	34.79.32↔	S Plst Rk an d Brw, off Rp e Strmfrktr, d PI
33.71.14↔	Endoskopisches Einsetzen von Bronchialventil(en), vier Ventile	34.79.39↔	So Plast Reko an d Bruw, off Rep e Sternumfraktur, So
33.71.15↔	End Einsetz von Bronchialventil(en), 5 u mehr Ventile	34.79.40↔	So Plast Reko an d Bruw, Knochenplastik und Knochtx
33.71.20↔	Endoskopisches Ersetzen von Bronchialventil(en), n.n.bez.	34.79.99↔	Sonstige plastische Rekonstruktion an der Brustwand, sonstige
33.71.21↔	Endoskopisches Ersetzen von Bronchialventil(en), ein Ventil	34.81↔	Exzision von Läsion oder Gewebe am Zwerchfell
33.71.22↔	Endoskopisches Ersetzen von Bronchialventil(en), zwei Ventile	34.82↔	Naht eines Zwerchfellrisses
33.71.23↔	Endoskopisches Ersetzen von Bronchialventil(en), drei Ventile	34.83↔	Verschluss einer Zwerchfellfistel
33.71.24↔	Endoskopisches Ersetzen von Bronchialventil(en), vier Ventile	34.84↔	Sonstige plastische Rekonstruktion am Zwerchfell
33.71.25↔	End Ersetz von Bronchialventil(en), 5 und mehr Ventile	35.10↔	Valvuloplastik a offenen Herz, ohne Ers, Klap Ni bez
33.71.99↔	End Einsetz o Ersetz von Bronchialventil(en), sonstige	35.11.00↔	Valvplast d Aortklapp a off Herz, oh Ers, n.n.bez.
33.79↔	End Einsetz von So Bronchialvorrichtung o Substanz	35.11.10↔	Valvulotomie der Aortenklappe am offenen Herzen
33.92↔	Ligatur eines Bronchus	35.11.20↔	Rk d Artklpp a off Hr, oh Ers, b kng Klppnm d Hr
33.98↔	Sonstige Operationen an einem Bronchus	35.11.99↔	Valvuloplastik d Aortklapp a off Herz, oh Ers, So
33.99↔	Sonstige Operationen an der Lunge	35.12.00↔	Valvplast d Mitralkl a off Herz, oh Ers, n.n.bez.
34.02↔	Probethorakotomie	35.12.10↔	Valvulotomie der Mitralklappe am offenen Herzen
34.03↔	Rethorakotomie	35.12.11↔	Segelrekonstruktion der Mitralklappe am offenen Herzen
34.3x.00↔	Exz oder Destr von Läs oder Gew d Mdst, n.n.bez.	35.12.20↔	Rk d Mitrkl a off Hr, oh Ers, b kng Klppnm d Hr
34.3x.10↔	Exzision von Läsion oder Gewebe des Mediastinums	35.12.99↔	Valvuloplastik d Mitralkl a off Herz, oh Ers, sonstige
34.3x.20↔	Resektion von Läsion oder Gewebe des Mediastinums, n.n.bez.	35.13.00↔	Valvplast d Pulmklapp a off Herz, oh Ers, n.n.bez.
34.3x.21↔	Res von Läs o Gew d Mdst, oh Res an mediast Organen	35.13.10↔	Valvulotomie der Pulmonalklappe am offenen Herzen
34.3x.22↔	Rs v Läs o Gw d Mdst, m Lngnrs o Brstwndteiltrsktion	35.13.20↔	Rk d Plmkklp a off Hr, oh Ers, b kng Klppnm d Hr
34.3x.23↔	Resektion von Läs o Gew d Mdst, m Perikardtres	35.13.99↔	Valvuloplastik d Pulmklapp a off Herz, oh Ers, So
34.3x.24↔	Resektion von Läs o Gew d Mdst, m prothetischem GefErs	35.14.00↔	Valvplast d Trikusplap a off Herz, oh Ers, n.n.bez.
34.3x.25↔	Resektion von Läs o Gew d Mdst, m Lungenres und GefErs	35.14.10↔	Valvulotomie der Trikuspidalklappe am offenen Herzen
34.3x.26↔	Res von Läs o Gew d Mdst, m Lungenres und Perikardtres	35.14.11↔	Segelrekonstruktion der Trikuspidalklappe am offenen Herzen
34.3x.27↔	Res von Läs o Gew d Mdst, m Perikardtres und GefErs	35.14.20↔	Rk d Trkspklp a off Hr, oh Ers, b kng Klppnm d Hr
34.3x.28↔	Rs v Läs o Gw d Mdst, m Lngn u Prkrdtrs u GFERS	35.14.99↔	Valvuloplastik d Trikusplap a off Herz, oh Ers, So
34.3x.29↔	Resektion von Läsion oder Gewebe des Mediastinums, sonstige	35.19.00↔	Valvuloplastik a off Herz, oh Ers, So Klap, n.n.bez.
34.3x.30↔	Destruktion von Läsion oder Gewebe des Mediastinums	35.19.10↔	Rk e AVKlp a off Hr, oh Ers, b kng Klppnm d Hr
34.3x.99↔	Exz oder Destr von Läs oder Gew d Mdst, sonstige	35.19.11↔	Rk e Trncsklpp a off Hr, oh Ers, b kng Klppnm d Hr
34.4x.00↔	Exzision oder Destr einer Läsion an d Bruw, n.n.bez.	35.19.99↔	Valvuloplastik a off Herz, oh Ers, So Klap, So

35.20↔	Herzklappenersatz, Klappe nicht bezeichnet	35.62↔	Korrektur eines Ventrikelseptumdefektes mit Bio-Graft
35.21.00↔	Aortenklappenersatz mit Graft, n.n.bez.	35.63↔	Korrektur von Endokardkissendefekten (AV-Kanal) mit Bio-Graft
35.21.10↔	Aortenklappenersatz mit Graft, Bioprothese	35.70↔	Sonstige Ni näh bez Korr von Ni näh bez Herzseptdef
35.21.20↔	Implant e klappentragenden Gefprothese, biol Aortklapp	35.71↔	Sonstige nicht näher bez Korr e Vorhofseptumdefektes
35.21.99↔	Aortenklappenersatz mit Graft, sonstige	35.72.00↔	Korrektur eines Ventrikelseptumdefektes, n.n.bez.
35.22.00↔	Sonstiger Aortenklappenersatz, n.n.bez.	35.72.10↔	Verschluss eines erworbenen Ventrikelseptumdefektes
35.22.10↔	Minimal-invasive Implantation einer Aortenklappe, n.n.bez.	35.72.99↔	Korrektur eines Ventrikelseptumdefektes, sonstige
35.22.11↔	Minimal-invasive Implantation einer Aortenklappe, transapikal	35.73↔	So und Ni näh bez Korr von Endokardkissendef (Avkan)
35.22.19↔	Minimal-invasive Implantation einer Aortenklappe, sonstige	35.81↔	Totalkorrektur einer Fallot-Tetralogie
35.22.20↔	Aortenklappenersatz durch Autotransplant [Ross-Operation]	35.82↔	Totalkorrektur von total falsch mündenden Pulmonalvenen
35.22.30↔	Implant e klappentr Gefprothese, mechanische Aortklapp	35.83↔	Totale Rekonstruktion des Truncus arteriosus
35.22.99↔	Sonstiger Aortenklappenersatz, sonstige	35.84↔	Totalkorr d Transposition d gross Gef, Ni ao klass
35.23↔	Mitralklappenersatz mit Graft	35.91↔	Interatriale Transposition des venösen Rückflusses
35.24↔	Sonstiger Mitralklappenersatz	35.92↔	Erzeuge e Cond zwischen rechtem Ventrikel und Pulmonart
35.25.00↔	Pulmonalklappenersatz mit Graft, n.n.bez.	35.93↔	Erzeugen eines Conduits zwischen linkem Ventrikel und Aorta
35.25.10↔	Pulmonalklappenersatz mit Graft, Bioprothese	35.94↔	Erzeugen eines Conduits zwischen Vorhof und Pulmonalarterie
35.25.20↔	Implant e klappentr Gefprothese, biol Pulmonalklappe	35.95.00↔	Revision einer Korrekturoperation am Herzen, n.n.bez.
35.25.99↔	Pulmonalklappenersatz mit Graft, sonstige	35.95.10↔	Prothesenrefixation eines Herzklappenersatzes, n.n.bez.
35.26.00↔	Sonstiger Pulmonalklappenersatz, n.n.bez.	35.95.11↔	Prothesenrefixation eines Aortenklappenersatzes
35.26.10↔	Minimal-invasive Implantation einer Pulmonalklappe, n.n.bez.	35.95.12↔	Prothesenrefixation eines Mitralklappenersatzes
35.26.19↔	Minimal-invasive Implantation einer Pulmonalklappe, sonstige	35.95.13↔	Prothesenrefixation eines Pulmonalklappenersatzes
35.26.20↔	Implant e klappentr Gefprothese, Mech Pulmonalklappe	35.95.14↔	Prothesenrefixation eines Trikuspidalklappenersatzes
35.26.99↔	Sonstiger Pulmonalklappenersatz, sonstige	35.95.19↔	Prothesenrefixation eines Herzklappenersatzes, sonstige
35.27↔	Trikuspidalklappenersatz mit Graft	35.95.99↔	Revision einer Korrekturoperation am Herzen, sonstige
35.28↔	Sonstiger Trikuspidalklappenersatz	35.98.00↔	Sonstige Operationen an Herzsepten, n.n.bez.
35.29.00↔	Herzklappenersatz, sonstige Klappe, n.n.bez.	35.98.10↔	Prktntrnsmnl n Vrschl e Vhsptmdfcts, n.n.bz.
35.29.10↔	Ers d AVKlappe b kongenitalen Klappenanomalien d Herz	35.98.11↔	Prktrnsl Vrschl e Vhsptmdfcts (ein Vrschldv)
35.29.20↔	Ers d TruncusKlap b kongenitalen Klappanom d Herz	35.98.12↔	Prktrnsl Vrschl e Vhsptmdfcts (mhr als ein Vrschldv)
35.29.99↔	Herzklappenersatz, sonstige Klappe, sonstige	35.98.19↔	Prktntrnsmnl n Vrschl e Vhsptmdfcts, S
35.31↔	Papillarmuskeloperation	35.98.30↔	Perkutanentransluminalen Verschl e Vsd
35.32↔	Sehnenfaden-Operation	35.98.99↔	Sonstige Operationen an Herzsepten, sonstige
35.33.00↔	Anuloplastik, n.n.bez.	35.99.00↔	Sonstige Operationen an Herzklappen, n.n.bez.
35.33.10↔	Anuloplastik der Mitralklappe, n.n.bez.	35.99.10↔	Sonstige Operationen b kong Klappanom d Herz, n.n.bez.
35.33.11↔	Anuloplastik der Mitralklappe, offen	35.99.11↔	Sonstige Op b kong Klappanom d Herz, Aortklapp
35.33.19↔	Anuloplastik der Mitralklappe, sonstige	35.99.12↔	Sonstige Operationen b kong Klappanom d Herz, Mitralkl
35.33.20↔	Anuloplastik der Pulmonalklappe, n.n.bez.	35.99.13↔	Sonstige Op b kong Klappanom d Herz, Pulmonalklappe
35.33.21↔	Anuloplastik der Pulmonalklappe, offen	35.99.14↔	Sonstige Op b kong Klappanom d Herz, Trikuspidalklappe
35.33.29↔	Anuloplastik der Pulmonalklappe, sonstige	35.99.15↔	So Op b kong Klappanom d Herz, AV o Trunkusklappe
35.33.30↔	Anuloplastik der Trikuspidalklappe, n.n.bez.	35.99.19↔	Sonstige Op b kong Klappanom d Herz, sonstige Klap
35.33.31↔	Anuloplastik der Trikuspidalklappe, offen	35.99.20↔	Sonstige Operationen an Herzklappen, minimal-invasiv
35.33.39↔	Anuloplastik der Trikuspidalklappe, sonstige	35.99.99↔	Sonstige Operationen an Herzklappen, sonstige
35.33.99↔	Anuloplastik, sonstige	36.03↔	Koronarangioplastik am offenen Thorax
35.34↔	Infundibulektomie	36.09↔	Sonstige Koronararterien-Desobliteration
35.35.00↔	Operationen an den Trabeculae carneae cordis, n.n.bez.	36.10.00↔	Aortokoronarer Bypass zur Myokard-Revaskularisation, n.n.bez.
35.35.10↔	Subvalvuläre fibröse o muskuläre Res an d Aortklapp	36.10.11↔	Aortokor Byp zur MyokRevaskularisation, konv Technik
35.35.99↔	Operationen an den Trabeculae carneae cordis, sonstige	36.10.12↔	Aortokor Byp zur MyokRevask, d mininv Technik
35.39.00↔	Op an and an d Herzkl angrenz Strukturen, n.n.bez.	36.10.19↔	Aortokor Byp zur MyokRevask, sonstige Technik
35.39.10↔	Supravalvuläre Resektion, Herzklappe, n.n.bez.	36.10.99↔	Aortokoronarer Bypass zur Myokard-Revaskularisation, sonstige
35.39.11↔	Supravalvuläre Resektion, Aortenklappe	36.11.00↔	(Aorto)koronarer Byp an e einz Korart, n.n.bez.
35.39.12↔	Supravalvuläre Resektion, Pulmonalklappe	36.11.11↔	(Aorto)koronarer Byp an e einz Korart, konv Technik
35.39.19↔	Supravalvuläre Resektion, sonstige Herzklappe	36.11.12↔	(Aorto)koro Byp an e einz Korart, d mininv Technik
35.39.99↔	Op an and an d Herzkl angrenz Strukturen, sonstige	36.11.19↔	(Aorto)koro Byp an e einz Korart, sonstige Technik
35.41.00↔	Vergrosserung e bestehenden Vorhofseptumdefektes, n.n.bez.	36.11.99↔	(Aorto)koronarer Byp an e einz Korart, sonstige
35.41.10↔	Vergrosserung e besteh Vorhofseptumdefektes, off Tech	36.12.00↔	(Aorto)koronarer Bypass an zwei Koronararterien, n.n.bez.
35.41.20↔	Vergross e besteh Vorhofseptumdefektes, geschl Tech	36.12.11↔	(Aorto)koronarer Byp an 2 Korart, konv Technik
35.41.99↔	Vergrosserung e bestehenden Vorhofseptumdefektes, sonst	36.12.12↔	(Aorto)koro Byp an 2 Korart, d minimalinvasive Technik
35.42.00↔	Bildung von Herzseptumdefekten, n.n.bez.	36.12.19↔	(Aorto)koro (Aorto)koro Byp an 2 Korart, So Technik
35.42.10↔	Bildung von Herzseptumdefekten, offene Technik	36.12.99↔	(Aorto)koronarer Bypass an zwei Koronararterien, sonstige
35.42.20↔	Bildung von Herzseptumdefekten, geschlossene Technik	36.13.00↔	(Aorto)koronarer Bypass an drei Koronararterien, n.n.bez.
35.42.99↔	Bildung von Herzseptumdefekten, sonstige	36.13.11↔	(Aorto)koronarer Byp an 3 Korart, konv Technik
35.43.00↔	Vergross e besteh Ventrikelseptumdefektes, n.n.bez.	36.13.12↔	(Aorto)koro Byp an 3 Korart, d minimalinvasive Technik
35.43.10↔	Vergross e besteh Ventrikelseptumdefektes, off Tech	36.13.19↔	(Aorto)koronarer Byp an 3 Korart, sonstige Technik
35.43.20↔	Vergross e besteh Ventrikelseptumdefektes, geschl Tech	36.13.99↔	(Aorto)koronarer Bypass an drei Koronararterien, sonstige
35.43.99↔	Vergrosserung e besteh Ventrikelseptumdefektes, So	36.14.00↔	(Art)kr (Art)kr Byp an 4 u mhr Krrt, n.n.bz.
35.50↔	Korrektur von nicht näher bez Herzseptdef mit Prothese	36.14.11↔	(Aorto)koro Byp an 4 und mehr Korart, konv Technik
35.51↔	Korr e Vorhofseptumdefektes m Prothese, offene Technik	36.14.12↔	(Aorto)koro Byp an 4 und mehr Korart, d mininv Technik
35.53↔	Korr e Ventrikelseptumdefektes m Prothese, off Zugang	36.14.19↔	(Art)kr (Art)kr Byp an 4 u mhr Krrt, S Tch
35.54↔	Korrektur von Endokardkissendefekten (AV-Kanal) mit Prothese	36.14.99↔	(Aorto)koro (Aorto)koro Byp an 4 und mehr Korart, So
35.60↔	Korrektur e nicht bez Herzseptumdefektes mit BioGraft	36.15↔	Einf Byp zwischen A. mamma int und Koronararterien
35.61↔	Korrektur eines Vorhofseptumdefektes mit Bio-Graft	36.16↔	Zweifacher A. mamma interna-Koronararterien Bypass

36.19↔	Sonstige Bypass-Anastomose zur Myokard Revaskularisation	37.65.69↔	Dauer d Beh mit e biv extrak Pumpe: mehr Stunden
36.31↔	Transmyokardiale Revaskularisation am offenen Thorax	37.65.99↔	Implant von äusserlichem herzunterst System, sonstige
36.32↔	Sonstige transmyokardiale Revaskularisation	37.66.00↔	Einsetz von implantbar herzunterst System, n.n.bez.
36.33↔	Endoskopische transmyokardiale Revaskularisation	37.66.10↔	Implant (offen chir) e intrakorporalen Pumpe, n.n.bez.
36.34↔	Perkutane transmyokardiale Revaskularisation	37.66.11↔	Implant (offen chir) e intrakorp Pumpe, univentrikulär
36.39.00↔	Sonstige Herz-Revaskularisation, n.n.bez.	37.66.12↔	Implantation (offen chir) e intrakorporalen Pumpe, biv
36.39.10↔	Herz-Revaskularisation durch Koronararterienpatch	37.66.19↔	Implant (offen chir) e intrakorporalen Pumpe, sonstige
36.39.11↔	Revision eines Koronararterienbypass	37.66.99↔	Einsetz von implantbar herzunterst System, sonstige
36.39.12↔	Neuanlage eines Koronararterienbypass	37.67↔	Implantation eines herzmuskelstimulierenden Systems
36.39.13↔	Transposition von Koronararterien	37.74.00↔	Einsetz o Ers von Epikardelektrod a Epikard, n.n.bez.
36.39.14↔	HerzRevask m fr A. mamm intTx (IMATx)	37.74.10↔	Einsetz o Ers v Epikardelektrod a Epikard, offen chir
36.39.99↔	Sonstige Herz-Revaskularisation, sonstige	37.74.20↔	Einsetz o Ers von Epikardelektrod a Epikard, thoraksk
37.11.00↔	Kardiotomie, n.n.bez.	37.74.99↔	Einsetz o Ers von Epikardelektrod a Epikard, sonstige
37.11.10↔	Epikardiale, endokardiale und epimyokardiale Inzision	37.79.01↔	Implantation eines Ereignis Rekorder
37.11.99↔	Kardiotomie, sonstige	37.79.10↔	Implnt o Aggrgwchs(h Ändrng d Snd)e EreignisRkdrds,nnbz
37.12↔	Perikardiotomie	37.79.11↔	Aggregwechs (oh Änderung d Sonde) e EreignisRekorders
37.31.00↔	Perikardektomie, n.n.bez.	37.79.19↔	Implnt o Aggrgwchs (h Ändrng d Snd) e EreignisRkdrds, S
37.31.10↔	Perikardektomie, partiell	37.80.00↔	Implnt e prmn Sm, int o Ers, Grättyp N spzf, n.n.bz.
37.31.20↔	Perikardektomie, total	37.80.10↔	Implnt prmn Sm,int o Ers,Grättyp N spzf,m d Mögl d Frnüb
37.31.30↔	Adhäsiolyse am Perikard	37.80.99↔	Implnt e prmn Sm, int o Ers, Grättyp N spzf, S
37.31.99↔	Perikardektomie, sonstige	37.81.00↔	Erstimpl e EinkSm Ni spezif ob rate respons, n.n.bez.
37.32↔	Aneurysmektomie am Herzen	37.81.10↔	Erstimpl e EinkSm Ni spezifiziert ob rate respons
37.33.00↔	Exz o Destr v and Läs o Gew d Herz, off Zug, n.n.bez.	37.81.20↔	Systmst v Zweik o Dreiksys auf EnkmSyst,N spzf ob rt rspns
37.33.10↔	Exz o Destr a Reizleitungssystem, off Zugang, n.n.bez.	37.81.99↔	Erstimpl e EinkSm Ni spezifiziert ob rate respons, So
37.33.11↔	Exz o Dstr a Reizsystem,off Zg,abltv Mssn b Tchyrhythmie	37.82.00↔	Erstimpl e EinkSchrittmachers, rate respons, n.n.bez.
37.33.19↔	Exz o Destr a Reizleitungssystem, off Zugang, sonstige	37.82.10↔	Erstimplantation e Einkammer-Schrittmachers, rate responsive
37.33.20↔	Exz von and Läsion oder Gew d Herzens, offener Zugang	37.82.99↔	Erstimpl e EinkSchrittmachers, rate respons, sonstige
37.33.30↔	Destr von and Läsion oder Gew d Herz, offener Zugang	37.83.00↔	Erstimpl e Zweikammersystemes, m e Schrittmachersonde
37.33.99↔	Exz o Destr von and Läs o Gew d Herz, off Zugang, So	37.83.10↔	Erstimpl e Zweikschritt, oh antitachykarde Stimul
37.35↔	Partielle Ventrikulektomie	37.83.11↔	Erstimpl e Zweikschritt, m antitachykarde Stimul
37.41↔	Implant von prothetischem herzunterst System a Herz	37.83.12↔	Erstimpl e ZweikammerSchrittmachers m d Mögl d Fernüb
37.52↔	Implantation eines kompletten Herzersatzsystems	37.83.20↔	Systemst von Eink o Dreiksys auf Zweikammersystem
37.53↔	Ers o Repar d thor Einheit e kompl Herzersatzsyst	37.83.99↔	Erstimplantation eines Zweikammer-Schrittmachers, sonstige
37.54↔	Ers o Rpr v snst implntbr Bstndt e kmpl Hrztzsys	37.85.00↔	Erstz jgl EnkSchrttmVrtytp, N spzf ob rt rspns, n.n.bz.
37.62↔	Einsetzen von nicht-implantierbarem herzunterstütz System	37.85.10↔	Aggrgwchs jgl EnkSchrttmVrtytp, N spzf ob rt rspns
37.63.00↔	Reparatur von herzunterstützendem System, n.n.bez.	37.85.20↔	Agg u Sndnwch jgl EnkSchrttmVrtytp, N spzf ob rt rspns
37.63.10↔	Isl Pmpw(N offn chr)e extrk Pmp(Kreislp o Zntrpm),nnbz	37.85.99↔	Erstz jgl EnkSchrttmVrtytp, N spzf ob rt rspns, S
37.63.11↔	Isl Pmpw(N offn chr)e extrk Pmp(Kreislp o Zntrpm),unvnt	37.86.00↔	Ersetz jegl EinkSchrittmtytp, rate respons, n.n.bez.
37.63.12↔	Isl Pmpw(N offn chr)e extrk Pmp(Kreislp o Zntrpm),bv	37.86.10↔	Aggregwechs jegl EinkSchrittmachertypes, rate respons
37.63.19↔	Isl Pmpwch(N offn chr)e extrk Pmp(Kreislp o Zntrpm),S	37.86.20↔	Agg u Sondenwech jegl EinkSchrittmtytp, rate respons
37.63.20↔	Isol Pumpwech (Ni offen chir) e parak Pumpe, n.n.bez.	37.86.99↔	Ersetz jegl EinkSchrittmtytp, rate respons, sonstige
37.63.21↔	Isol Pumpwech (Ni offen chir) e parak Pumpe, univent	37.87.00↔	Ersetzen jeglichen Zweikammer-Schrittmachertypes, n.n.bez.
37.63.22↔	Isol Pumpenwechsel (Ni offen chir) e parak Pumpe, biv	37.87.10↔	Aggregatwechsel jeglichen Zweikammer-Schrittmachertypes
37.63.29↔	Isol Pumpwech (Ni offen chir) e parak Pumpe, sonstige	37.87.20↔	Agg und Sondenwechsel jegl ZweikammerSchrittmtytp
37.63.99↔	Reparatur von herzunterstützendem System, sonstige	37.87.99↔	Ersetzen jeglichen Zweikammer-Schrittmachertypes, sonstiges
37.64.00↔	Entfernung von herzunterstützenden Systemen, n.n.bez.	37.88.00↔	Implant e Dreikschritt (biv Stimulation), n.n.bez.
37.64.10↔	Entfernung einer intraaortalen Ballonpumpe	37.88.10↔	Implant e Dreikschritt (biv Stimul) m d Mögl d Fernüb
37.64.20↔	Entfernung einer extrakorporalen Pumpe	37.88.99↔	Implant e Dreikschritt (biv Stimulation), sonstige
37.64.30↔	Entfernung einer parakorporalen Pumpe	37.89.00↔	Revision oder Entfernen eines Schrittmachers, n.n.bez.
37.64.40↔	Entfernung eines kompletten Herzersatzsystems (Kunsterz)	37.89.10↔	Rev e Sm, Defi, Synchronisationssysteme o Ereignrek
37.64.50↔	Entfernung einer intrakorporalen Pumpe	37.89.11↔	Systmst v Zweik o Dreiksys auf EnkmSyst, rt rspns
37.64.60↔	Entfernung eines äußeren Myokardunterstützungssystems	37.89.20↔	Systmst v EinkamSyst auf 2 resp. Dreiksys, n.n.bez.
37.64.70↔	Entf e transvasal platzierten axial Pumpe z Kreisllunt	37.89.21↔	Systemumstellung von Einkammer- auf Zweikammersystem
37.64.99↔	Entfernung von herzunterstützenden Systemen, sonstige	37.89.22↔	Systemumstellung von Einkammer- auf Dreikammersystem
37.65.00↔	Implant von äusserlichem herzunterst System, n.n.bez.	37.89.23↔	Systemumstellung von Zweikammer- auf Dreikammersystem
37.65.10↔	Implnt(ffn chr)e extrk Pmp(z.B. Kreislp o Zntrpm),nnbz	37.89.29↔	Systmst von EinkamSyst auf 2 resp. Dreiksys, So
37.65.11↔	Imp(ffn chr)e extrk Pmp(z.B. Kreislp o Zntrpm),unvnt	37.89.30↔	Revision von Dreikammerschrittmacher, n.n.bez.
37.65.12↔	Implnt(ffn chr)e extrk Pmp(z.B. Kreislp o Zntrpm),bv	37.89.31↔	Aggregwechs jegl DreikammerSchrittmtytp, n.n.bez.
37.65.19↔	Implnt(ffn chr)e extrk Pmp(z.B. Kreislp o Zntrpm),S	37.89.39↔	Revision von Dreikammerschrittmacher, sonstige
37.65.20↔	Implant (offen chir) e parakorporalen Pumpe, n.n.bez.	37.89.40↔	Entf von Herzschrn o Resynschritt, n.n.bez.
37.65.21↔	Implant (offen chir) e parak Pumpe, univentrikulär	37.89.41↔	Entfernen von Herzschrittmacher
37.65.22↔	Implantation (offen chir) e parakorporalen Pumpe, biv	37.89.42↔	Entfernen von Resynchronisationsherzschrittmacher
37.65.29↔	Implant (offen chir) e parakorporalen Pumpe, sonstige	37.89.49↔	Entf von Herzschrn o Resynschritt, sonstige
37.65.50↔	Dauer d Beh m e univentr extrak Pumpe, n.n.bez.	37.89.50↔	Entf e Sm, Defi, Synchronisationssysteme o Ereignrek
37.65.51↔	Dauer d Bh m e unvnt extrk Pmp: wng als 48 Std	37.89.99↔	Revision oder Entfernen eines Schrittmachers, sonstige
37.65.52↔	Dauer d Bh m e unvnt extrk Pmp: 48 bs unt 96 Std	37.91↔	Offene Herzmassage
37.65.53↔	Dauer d Beh m e univentr extrak Pumpe: 96 Std u läng	37.94.00↔	Implantation oder Ersetzen eines Defibrillators, n.n.bez.
37.65.60↔	Dauer d Beh mit e biv extrakorporalen Pumpe, n.n.bez.	37.94.01↔	Implantation eines Defibrillators mit Einkammer-Stimulation
37.65.61↔	Dauer d Beh m e biv extrak Pumpe: weniger als 48 Std	37.94.02↔	Implantation eines Defibrillators mit Zweikammer-Stimulation
37.65.62↔	Dauer d Beh m e biv extrak Pumpe: 48 bis unter 96 Std	37.94.03↔	Implantation eines Defibrillators mit biv Stimulation

37.94.04↔	Impl Df m zusätzlchm Drcksnsr z nivv Mssng d rchtsvnr Drcks	38.35.28↔	Res von thorakalen von sonstigen tiefen Venen m Anast
37.94.10↔	Ersetzen eines Defibrillators, n.n.bez.	38.35.29↔	Resektion von thorakalen Venen mit Anastomose, sonstige
37.94.11↔	Ersetzen eines Defibrillators mit Einkammer-Stimulation	38.35.99↔	Resektion von thorakalen Gefässen mit Anastomose, sonstige
37.94.12↔	Ersetzen eines Defibrillators mit Zweikammer-Stimulation	38.36.00↔	Resektion von abdominalen Arterien mit Anastomose, n.n.bez.
37.94.19↔	Ersetzen eines Defibrillators, sonstige	38.36.10↔	Resektion von viszeralen Arterien mit Anastomose, n.n.bez.
37.94.20↔	Systemst e Herzschr m Defi m EinkStimul, n.n.bez.	38.36.11↔	Resektion des Truncus coeliacus mit Anastomose
37.94.21↔	Systemumstellung e Herzschr m Defi m EinkStimul	38.36.12↔	Resektion der A. gastrica mit Anastomose
37.94.22↔	Systemst e Herzschr m Defi auf Defi m ZweikStimul	38.36.13↔	Resektion der A. hepatica mit Anastomose
37.94.29↔	Systemst e Herzschr m Defi auf Defi m biv Stimul, So	38.36.14↔	Resektion der A. lienalis mit Anastomose
37.94.99↔	Implnt o Erstz e tt autm Krdivotr / DfSyst [AICD], S	38.36.15↔	Resektion der A. renalis mit Anastomose
37.96↔	Implant nur d Pulsgenerators e autm Kardiov/Defi	38.36.16↔	Resektion der A. mesenterialis mit Anastomose
37.98.00↔	Ersetz nur d Pulsgener e autm Kardiov/Defi, n.n.bez.	38.36.17↔	Resektion der A. iliaca mit Anastomose
37.98.10↔	Erstz nr d Plsgnr e autm Krdiv/Df m EnkStiml	38.36.19↔	Resektion von viszeralen Arterien mit Anastomose, sonstige
37.98.11↔	Erstz nr d Plsgnr e autm Krdiv/Df m Zweikmmrstmlltion	38.36.99↔	Resektion von abdominalen Arterien mit Anastomose, sonstige
37.98.12↔	Erstz nr d Plsgnr e autm Krdiv/Df m bv Stml	38.41↔	Resektion von intrakraniellen Blutgefässen mit Ersatz
37.98.99↔	Ersetz nur d Pulsgener e autm Kardiov/Defi, sonstige	38.45.00↔	Resektion von thorakalen Blutgefässen mit Ersatz, n.n.bez.
37.99.00↔	Sonstige Operationen an Herz und Perikard, n.n.bez.	38.45.10↔	Resektion der thorakalen Aorta mit Ersatz, n.n.bez.
37.99.10↔	Intramyokardiale Stammzelltherapie, n.n.bez.	38.45.11↔	Resektion Aorta ascendens od des Aortenbogens mit Ersatz
37.99.11↔	Intramyok Stammzth oh Anr v Stammzfrakt o kult Verm	38.45.12↔	Resektion der Aorta thoracica mit Ersatz
37.99.12↔	Intramyok Stammzth m Anr v Stammzfrakt o kult Verm	38.45.13↔	Resektion der Aorta thoracoabdominalis mit Ersatz
37.99.19↔	Intramyokardiale Stammzelltherapie, sonstige	38.45.14↔	Resektion der thorakalen Aorta und Ersatz mit Hybridprothese
37.99.20↔	Operationen bei kongenitalen Anomalien des Herzens, n.n.bez.	38.45.19↔	Resektion der thorakalen Aorta mit Ersatz, sonstige
37.99.21↔	Korrektur eines Double-outlet-right-ventricle vom Fallot-Typ	38.45.20↔	Resektion sonstiger thorakaler Arterien mit Ersatz, n.n.bez.
37.99.22↔	Korrektur eines sonstigen Double-outlet-right-ventricle	38.45.21↔	Resektion der A. pulmonalis mit Ersatz
37.99.23↔	Op an e funktionell/morphologisch univentr Herz	38.45.22↔	Resektion des Truncus brachiocephalicus mit Ersatz
37.99.24↔	Korrektur eines Cor triatriatum	38.45.29↔	Resektion sonstiger thorakaler Arterien mit Ersatz
37.99.25↔	Korrektur eines Absent Pulmonary Valve Syndrom	38.45.30↔	Resektion thorakaler Venen mit Ersatz, n.n.bez.
37.99.29↔	Operationen bei kongenitalen Anomalien des Herzens, sonstige	38.45.31↔	Resektion der V. cava superior mit Ersatz
37.99.30↔	Ligatur eines Herzohres	38.45.38↔	Resektion sonstiger tiefer thorakaler Venen mit Ersatz
37.99.80↔	Reoperation an Herz und Perikard	38.45.39↔	Resektion thorakaler Venen mit Ersatz, sonstige
37.99.99↔	Sonstige Operationen an Herz und Perikard, sonstige	38.45.99↔	Resektion von thorakalen Blutgefässen mit Ersatz, sonstige
38.04.00↔	Inzision der Aorta, n.n.bez.	38.47.00↔	Resektion von abdominalen Venen mit Ersatz, n.n.bez.
38.04.10↔	Inzision von Aorta ascendens und Aortenbogen	38.47.10↔	Resektion von tiefen abdominalen Venen mit Ersatz, n.n.bez.
38.04.20↔	Inzision der Aorta descendens	38.47.11↔	Resektion der V. cava inferior mit Ersatz
38.04.30↔	Inzision der Aorta abdominalis	38.47.12↔	Resektion der V. iliaca mit Ersatz
38.04.99↔	Inzision der Aorta, sonstige	38.47.19↔	Resektion von tiefen abdominalen Venen mit Ersatz, sonstige
38.05.00↔	Inzision von anderen thorakalen Gefässen, n.n.bez.	38.47.99↔	Resektion von abdominalen Venen mit Ersatz, sonstige
38.05.10↔	Inzision von anderen thorakalen Arterien	38.61↔	Sonstige Exzision von intrakraniellen Gefässen
38.05.20↔	Inzision von thorakalen Venen, n.n.bez.	38.63.00↔	Sonstige Exzision von Gefässen der oberen Extremität, n.n.bez.
38.05.21↔	Inzision von thorakalen tiefen Venen	38.63.10↔	Sonstige Exzision von Arterien der oberen Extremität, n.n.bez.
38.05.29↔	Inzision von thorakalen Venen, sonstige	38.63.11↔	Sonstige Exzision von Arterien der Hand
38.05.99↔	Inzision von anderen thorakalen Gefässen, sonstige	38.63.19↔	Sonstige Exzision von Arterien der oberen Extremität, sonstige
38.07.00↔	Inzision von abdominalen Venen, n.n.bez.	38.63.20↔	Sonstige Exzision von Venen der oberen Extremität, n.n.bez.
38.07.10↔	Inzision von tiefen abdominalen Venen, n.n.bez.	38.63.21↔	Sonstige Exzision von tiefen Venen der oberen Extremität
38.07.11↔	Inzision der V. cava inferior	38.63.29↔	Sonstige Exzision von Venen der oberen Extremität, sonstige
38.07.12↔	Inzision der V. iliaca	38.63.99↔	Sonstige Exzision von Gefässen der oberen Extremität, sonstige
38.07.19↔	Inzision von tiefen abdominalen Venen, sonstige	38.64.00↔	Sonstige Exzision der Aorta, n.n.bez.
38.07.99↔	Inzision von abdominalen Venen, sonstige	38.64.10↔	Sonstige Exzision der thorakalen Aorta
38.15.00↔	Endarterektomie der anderen thorakalen Gefässe, n.n.bez.	38.64.20↔	Sonstige Exzision der Aorta abdominalis
38.15.10↔	Endarterektomie der A. subclavia	38.64.99↔	Sonstige Exzision der Aorta, sonstige
38.15.20↔	Endarterektomie des Truncus brachiocephalicus	38.65.00↔	Sonstige Exzision von thorakalen Gefässen, n.n.bez.
38.15.30↔	Endarterektomie der A. pulmonalis	38.65.10↔	Sonstige Exzision von thorakalen Arterien
38.15.40↔	Endarterektomie der V. pulmonalis	38.65.20↔	Sonstige Exzision von thorakalen Venen, n.n.bez.
38.15.99↔	Endarterektomie der anderen thorakalen Gefässe, sonstige	38.65.21↔	Sonstige Exzision der V. cava superior
38.31↔	Resektion von intrakraniellen Gefässen mit Anastomose	38.65.22↔	Sonstige Exzision von sonstigen tiefen thorakalen Venen
38.34.00↔	Resektion der Aorta mit Anastomose, n.n.bez.	38.65.29↔	Sonstige Exzision von thorakalen Venen, sonstige
38.34.10↔	Resektion d Aort ascendens und d Aortenbogens m Anast	38.65.99↔	Sonstige Exzision von thorakalen Gefässen, sonstige
38.34.20↔	Resektion der Aorta descendens mit Anastomose	38.81↔	Sonstiger chirurgischer Verschluss von intrakraniellen Gefässen
38.34.30↔	Resektion der Aorta abdominalis mit Anastomose	38.84.00↔	Sonstiger chirurgischer Verschluss der Aorta, n.n.bez.
38.34.99↔	Resektion der Aorta mit Anastomose, sonstige	38.84.10↔	Sonstiger chirurgischer Verschluss der thorakalen Aorta
38.35.00↔	Resektion von thorakalen Gefässen mit Anastomose, n.n.bez.	38.84.20↔	Sonstiger chirurgischer Verschluss der Aorta abdominalis
38.35.10↔	Resektion von thorakalen Arterien mit Anastomose, n.n.bez.	38.84.99↔	Sonstiger chirurgischer Verschluss der Aorta, sonstige
38.35.11↔	Resektion der A. subclavia mit Anastomose	38.85.00↔	So chir Verschluss von and thorakalen Gef, n.n.bez.
38.35.12↔	Resektion des Truncus brachiocephalicus mit Anastomose	38.85.10↔	So chir Verschluss von and thorakalen Aa, n.n.bez.
38.35.13↔	Resektion der A. pulmonalis mit Anastomose	38.85.11↔	Sonstiger chirurgischer Verschluss der A. subclavia
38.35.19↔	Resektion von thorakalen Arterien mit Anastomose, sonstige	38.85.12↔	Sonstiger chirurgischer Verschluss der A. pulmonalis
38.35.20↔	Resektion von thorakalen Venen mit Anastomose, n.n.bez.	38.85.13↔	Sonstr chirurgischer Verschluss des Truncus brachiocephalicus
38.35.21↔	Resektion der V. pulmonalis mit Anastomose	38.85.19↔	So chir Verschluss von and thorakalen Aa, sonstige
38.35.22↔	Resektion der V. subclavia mit Anastomose	38.85.20↔	So chir Verschluss von thorakalen Venen, n.n.bez.
38.35.23↔	Resektion der V. cava superior mit Anastomose	38.85.21↔	Sonstiger chirurgischer Verschluss der V. cava superior

38.85.22↔	Sonstiger chirurgischer Verschluss der V. pulmonalis	39.52.11↔	Sonstige Korrektur e Aneur von intrakr Blutgefäßen
38.85.23↔	Sonstiger chirurgischer Verschluss der V. subclavia	39.52.19↔	So Korr e Aneur von Blutgefäßen an Kopf und Ha, So
38.85.28↔	So chir Verschluss von sonst tiefen thorakalen Venen	39.52.20↔	Sonstige Korrektur eines Aneurysmas der Aorta, n.n.bez.
38.85.29↔	So chir Verschluss von thorakalen Venen, sonstige	39.52.21↔	S offn Chr Krr Aneur d Art ascndns,d Artnbgns u d thr Art
38.85.99↔	So chir Verschluss von and thorakalen Gef, sonstige	39.52.22↔	Sonstige offen Chir Korrektur eines Aneur der Aort abd
39.0x.00↔	Shunt einer systemischen zur Pulmonalarterie, n.n.bez.	39.52.29↔	Sonstige Korrektur eines Aneurysmas der Aorta, sonstige
39.0x.10↔	Anast zwischen A. subcl u A. pulmon (BlalockTauszig)	39.52.99↔	Sonstige Korrektur eines Aneurysmas, sonstige
39.0x.11↔	Anast zw Aort u A. pulmon dextra (WaterstonCooley)	39.53↔	Verschluss einer arteriovenösen Fistel
39.0x.12↔	Anst zw Art dscndns u A. plmn snstr (PttsSmth)	39.54.00↔	Re-entry Operation, n.n.bez.
39.0x.13↔	Anast zwischen A. pulmon sinistra und A. pulmon dextra	39.54.10↔	Re-entry Operation, thorakale Aorta
39.0x.20↔	Prothesenshunt zwischen A. pulmonalis und Aorta, zentral	39.54.20↔	Re-entry Operation, Aorta abdominalis
39.0x.21↔	Prothesenshunt zwischen A. pulmonalis und Aorta, peripher	39.54.99↔	Re-entry Operation, sonstige
39.0x.23↔	Pulmonalarterielles Banding	39.56.00↔	Plast Rekonstruktion e Blgef m GewPatch, n.n.bez.
39.0x.24↔	Shunt e systemischen z Pulmonart, DamusKayStanselOp	39.56.10↔	Plast Reko von Gef an Kopf u Ha m GewPatch, n.n.bez.
39.0x.99↔	Shunt einer systemischen zur Pulmonalarterie, sonstige	39.56.11↔	Plastische Rekonstruktion von intrakr Gef m GewPatch
39.1↔	Intra-abdominaler venöser Shunt	39.56.12↔	Plastische Rekonstruktion der V. jugularis mit Gewebe-Patch
39.21.00↔	Anastomose von der V. cava zur A. pulmonalis, n.n.bez.	39.56.19↔	Plast Reko von Gef an Kopf und Ha m GewPatch, So
39.21.10↔	GlennOp an e funktionell/morphologisch univentr Herz	39.56.20↔	Plast Reko von Gef d ob Extrem m GewPatch, n.n.bez.
39.21.99↔	Anastomose von der V. cava zur A. pulmonalis, sonstige	39.56.21↔	Plast Rekonstruktion von Aa d ob Extrem m GewPatch
39.28↔	Extrakraniell-intrakranieller Gefäß-Bypass	39.56.22↔	Plst Rk d V. sbcl, V. axll u V. brchiophlc m GwPtch
39.30.00↔	Naht von Blutgefäßen, n.n.bez.	39.56.23↔	Plast Reko v sonst tief Venen d ob Extrem m GewPatch
39.30.10↔	Anwendung eines Gefäßverschlussystems, n.n.bez.	39.56.29↔	Plast Reko von Gef d ob Extrem m GewPatch, sonstige
39.30.11↔	Anwendung eines Nahtsystems an Blutgefäßen	39.56.30↔	Plast Reko von thorakalen Gef m GewPatch, n.n.bez.
39.30.12↔	Anwendung eines Clipsystems an Blutgefäßen	39.56.31↔	Plastische Rekonstruktion der thorak Aorta mit Gewebe-Patch
39.30.13↔	Verschluss eines Stichkanals mit Kollagen an Blutgefäßen	39.56.32↔	Plastische Rekonstruktion der V. pulmonalis mit Gewebe-Patch
39.30.19↔	Anwendung eines Gefäßverschlussystems, sonstige	39.56.33↔	Plastische Rekonstruktion der V. cava sup mit Gewebe-Patch
39.30.99↔	Naht von Blutgefäßen, sonstige	39.56.39↔	Plast Reko von thorakalen Gef m GewPatch, sonstige
39.31.00↔	Naht einer Arterie, n.n.bez.	39.56.40↔	Plastische Rekonstruktion abd Aa m GewPatch, n.n.bez.
39.31.10↔	Naht einer Arterie an Kopf und Hals, n.n.bez.	39.56.41↔	Plastische Rekonstruktion der abdorm Aorta mit Gewebe-Patch
39.31.11↔	Naht einer intrakraniellen Arterie	39.56.42↔	Plast Rekonstruktion des Truncus coeliacus mit Gewebe-Patch
39.31.19↔	Naht einer Arterie an Kopf und Hals, sonstige	39.56.43↔	Plastische Rekonstruktion der A. gastrica mit Gewebe-Patch
39.31.20↔	Naht einer Arterie des Oberarms, n.n.bez.	39.56.44↔	Plastische Rekonstruktion der A. hepatica mit Gewebe-Patch
39.31.21↔	Naht der A. axillaris	39.56.45↔	Plastische Rekonstruktion der A. lienalis mit Gewebe-Patch
39.31.22↔	Naht der A. brachialis	39.56.46↔	Plastische Rekonstruktion der A. renalis mit Gewebe-Patch
39.31.29↔	Naht einer Arterie des Oberarms, sonstige	39.56.47↔	Plast Rekonstruktion der A. mesenterica mit Gewebe-Patch
39.31.30↔	Naht einer Arterie des Unterarms	39.56.48↔	Plastische Rekonstruktion der A. iliaca mit Gewebe-Patch
39.31.40↔	Naht einer Arterie der Hand	39.56.49↔	Plastische Rekonstruktion abd Aa m GewPatch, sonstige
39.31.50↔	Naht einer Arterie der unteren Extremität	39.56.50↔	Plast Rekonstruktion abd Venen m GewPatch, n.n.bez.
39.31.60↔	Naht der Aorta, n.n.bez.	39.56.51↔	Plast Rekonstruktion der V. cava inferior mit Gewebe-Patch
39.31.61↔	Naht der thorakalen Aorta	39.56.52↔	Plastische Rekonstruktion der V. iliaca mit Gewebe-Patch
39.31.62↔	Naht der abdominalen Aorta	39.56.59↔	Plast Rekonstruktion abd Venen m GewPatch, sonstige
39.31.69↔	Naht der Aorta, sonstige	39.56.60↔	Plast Reko von Gef d unt Extrem m GewPatch, n.n.bez.
39.31.70↔	Naht von sonstigen thorakalen Arterien, n.n.bez.	39.56.61↔	Plast Reko von Aa d unteren Extrem m GewPatch
39.31.71↔	Naht der A. pulmonalis	39.56.62↔	Plast Reko d V. fem und V.poplitea m GewPatch
39.31.72↔	Naht des Truncus brachiocephalicus	39.56.63↔	Plast Reko v sonst tief Venen d unt Extrem m GewPatch
39.31.73↔	Naht der A. subclavia	39.56.64↔	Plast Reko v oberfl Venen d Oberschenkels m GewPatch
39.31.79↔	Naht von thorakalen Arterien, sonstige	39.56.69↔	Plast Reko von Gef d unteren Extrem m GewPatch, So
39.31.80↔	Naht von abdominalen Arterien, n.n.bez.	39.56.99↔	Plast Rekonstruktion e Blgef m GewPatch, sonstige
39.31.81↔	Naht des Truncus coeliacus	39.57.00↔	Plast Reko m synthetischem Patch Graft, n.n.bez.
39.31.82↔	Naht der A. gastrica	39.57.10↔	Plst Rk v Gf an Kpf u H m synth Ptch Grft, n.n.bz.
39.31.83↔	Naht der A. hepatica	39.57.11↔	Plast Reko von intrakr Gef m synthetischem Patch Graft
39.31.84↔	Naht der A. lienalis	39.57.12↔	Plast Reko v extrk Aa an Kopf u Ha m synth Patch Graft
39.31.85↔	Naht der A. renalis	39.57.13↔	Plast Reko d V. jugularis m synthetischem Patch Graft
39.31.86↔	Naht der A. mesenterialis	39.57.19↔	Plast Reko v Gef an Kopf u Ha m synth Patch Graft, So
39.31.87↔	Naht der A. lumbalis	39.57.20↔	Plst Rk v Gf d ob Extrm m synth Ptch Grft, n.n.bz.
39.31.88↔	Naht der A. iliaca	39.57.21↔	Plast Reko von Aa d ob Extrem m synth Patch Graft
39.31.89↔	Naht von abdominalen Arterien, sonstige	39.57.22↔	Plst Rk d V. sbcl,V. axll u V. brchiophlc m synth Ptch Grft
39.31.99↔	Naht einer Arterie, sonstige	39.57.23↔	Plst Rk v snst tief Vv d ob Extrm m synth Ptch Grft
39.49.00↔	Sonstige Revision nach vaskulärem Eingriff, n.n.bez.	39.57.29↔	Plast Reko von Gef d ob Extrem m synth Patch Graft, So
39.49.10↔	Revision einer Gefäßanastomose	39.57.30↔	Plast Reko von thor Gef m synth Patch Graft, n.n.bez.
39.49.20↔	Revision eines vaskulären Implantates	39.57.31↔	Plast Reko d thorakalen Aort m synth Patch Graft
39.49.21↔	Wechsel eines vaskulären Implantates	39.57.32↔	Plast Reko d V. pulmon m synthetischem Patch Graft
39.49.22↔	Entfernung eines vaskulären Implantates	39.57.33↔	Plast Reko d V. cava superior m synth Patch Graft
39.49.30↔	Ersatz eines kardialen Conduit	39.57.39↔	Plast Reko von thorakalen Gef m synth Patch Graft, So
39.49.99↔	Sonstige Revision nach vaskulärem Eingriff, sonstige	39.57.40↔	Plast Reko abd Aa m synth Patch Graft, n.n.bez.
39.51.00↔	Aneurysma-Clipping, n.n.bez.	39.57.41↔	Plast Reko d abd Aort m synthetischem Patch Graft
39.51.11↔	Aneurysma-Clipping intrakraniell	39.57.42↔	Plast Reko d Truncus coeliacus m synth Patch Graft
39.51.99↔	Aneurysma-Clipping, sonstige	39.57.43↔	Plast Reko d A. gastrica m synthetischem Patch Graft
39.52.00↔	Sonstige Korrektur eines Aneurysmas, n.n.bez.	39.57.44↔	Plast Reko d A. hepatica m synthetischem Patch Graft
39.52.10↔	So Korr e Aneur von Blutgefäßen an Kopf u Ha, n.n.bez.	39.57.45↔	Plast Reko d A. lienalis m synthetischem Patch Graft

39.57.46↔	Plast Reko d A. renalis m synthetischem Patch Graft	39.61.00↔	Extrakorporelle Zirkulation (ECC), n.n.bez.
39.57.47↔	Plast Reko d A. mesenterica m synth Patch Graft	39.61.10↔	Extrkrp Zklt (ECC) unt Nmthrmie (mhr als 35° C)
39.57.48↔	Plast Reko d A. iliaca m synthetischem Patch Graft	39.61.11↔	Extrkrp Zklt (ECC) unt mldr Hyphthrm (32 35° C)
39.57.49↔	Plast Reko abd Aa m synthetischem Patch Graft, So	39.61.12↔	Extrkrp Zklt (ECC) unt mdrtr Hyphthrm (26 bs unt 32° C)
39.57.50↔	Plast Reko abd Venen m synth Patch Graft, n.n.bez.	39.61.13↔	Extrkrp Zklt (ECC) unt tiefr Hyphthrm (20 bs unt 26° C)
39.57.51↔	Plast Reko d V. cava inferior m synth Patch Graft	39.61.14↔	Extrkrp Zklt (ECC) unt prfndr Hyphthrm (nt 20° C)
39.57.52↔	Plast Reko d V. iliaca m synthetischem Patch Graft	39.61.99↔	Extrakorporelle Zirkulation (ECC), sonstige
39.57.59↔	Plast Reko abd Venen m synthetischem Patch Graft, So	39.66↔	Perkutaner kardiopulmonaler Bypass
39.57.60↔	Plst Rk v Gf d unt Extrm m synth Ptch Grft, n.n.bz.	39.72.00↔	Endovask Plast Reko o Okkl v Gef a Kopf u Ha, n.n.bez.
39.57.61↔	Plast Reko von Aa d unteren Extrem m synth Patch Graft	39.72.10↔	Selektive Embolisation von intrakraniellen Gefäßen, n.n.bez.
39.57.62↔	Plast Reko d V. fem und V. poplitea m synth Patch Graft	39.72.11↔	Selektive Emb von intrakr Gef m Partikeln oder Metsp
39.57.63↔	Plst Rk v snst tief Vv d unt Extrm m synth Ptch Grft	39.72.12↔	SI Emb v intrkr Gf m emb Flüssgk, ablösb Bllns o Schrmn
39.57.64↔	Plst Rk v obrfl Vv d Obschnkls m synth Ptch Grft	39.72.13↔	Sel Emb von intrakr Gef d Stents als FlowDiverter
39.57.69↔	Plast Reko v Gef d unt Extrem m synth Patch Graft, So	39.72.14↔	Selektive Emb von intrakr Gef mit adhäsivem Embolisat
39.57.99↔	Plast Reko m synthetischem Patch Graft, sonstige	39.72.19↔	Selektive Embolisation von intrakraniellen Gefäßen, sonstige
39.58↔	Plast Rekonstruktion e Blgef m Patch Graft n.n.bez.	39.72.20↔	Sel Emb von extrk Gef d Kopfes und d Halses, n.n.bez.
39.59.00↔	Sonstige plastische Rekonstruktion eines Gefässes, n.n.bez.	39.72.21↔	Sel Emb v extrk Gef d Kopfes u d Halses m Part o Metsp
39.59.10↔	Transposition von Arterien, n.n.bez.	39.72.22↔	SI Emb v extrk Gf d Kpfs u d Hlss m emb Flüs, abl Bllns o Sch
39.59.11↔	Transposition der extrakraniellen A. vertebrales	39.72.24↔	SI Emb v extrk Gf d Kpfs u d Hlss m adhäsivm Emblst
39.59.12↔	Transposition von sonstigen extrk Aa an Kopf und Hals	39.72.29↔	Sel Emb von extrk Gef d Kopfes und d Halses, sonstige
39.59.13↔	Transposition von Arterien der oberen Extremität	39.72.30↔	Perkutantransluminale Emb e Gefmi d Mikrok, n.n.bez.
39.59.14↔	Transposition von thorakalen Arterien	39.72.31↔	Perktranslum Emb e Gefmi d Mikrok Verw v ein Mikrkath
39.59.15↔	Transposition der A. gastrica, A. hepatica und A. lienalis	39.72.32↔	Perktranslum Emb e Gefmi d Mikrok Verw v 2 Mikrkath
39.59.16↔	Transposition der A. renalis	39.72.33↔	Perktranslum Emb e Gefmi d Mikrok Verw v 3 Mikrkath
39.59.17↔	Transposition der A. mesenterica	39.72.34↔	Perktranslum Emb e Gefmi d Mikrok Verw v 4 Mikrkath
39.59.18↔	Transposition sonstiger viszeraler Arterien	39.72.35↔	Perktranslum Emb e Gefmi d Mikrok Verw v funf Mikrkath
39.59.19↔	Transposition der A. iliaca	39.72.39↔	Perktranslum Emb e Gefmi d Mikrok Verw v merh Mikrkath
39.59.20↔	Transposition von sonstigen abdominalen Arterien	39.72.99↔	Endovask Plast Reko o Okkl von Gef a Kopf und Ha, So
39.59.21↔	Transposition von Arterien der unteren Extremität	39.79.00↔	So endovask Korr (von Aneur) an sonst Gef, n.n.bez.
39.59.29↔	Transposition von Arterien, sonstige	39.79.10↔	Endovask Implant e Grafts an sonstigen Gef, n.n.bez.
39.59.30↔	Sonstige Plast Reko von Gef an Kopf und Ha, n.n.bez.	39.79.11↔	Endovaskuläre Implantation eines Grafts an Viszeralgefäßen
39.59.31↔	Sonstige plastische Rekonstruktion e intrakr Gefässes	39.79.12↔	Endovaskuläre Implantation e Grafts an Gefäßen des Beckens
39.59.32↔	Sonstige Plast Rekonstruktion d extrk A. vertebrales	39.79.13↔	Endovaskuläre Implantation e Grafts an abdominalen Gefäßen
39.59.33↔	So Plast Reko von extrk Aa an Kopf und Ha, So	39.79.19↔	Endovask Implant e Grafts an sonstigen Gef, sonstige
39.59.34↔	Sonstige plastische Rekonstruktion der V. jugularis	39.79.20↔	CoilEmb oder Verschluss von sonstigen Gef, n.n.bez.
39.59.39↔	Sonstige Plast Reko von Gef an Kopf und Ha, sonstige	39.79.21↔	CoilEmb oder Verschluss von Gefäßen d oberen Extrem
39.59.40↔	Sonstige Plast Reko von Gef d ob Extrem, n.n.bez.	39.79.22↔	Coil-Embolisation oder -Verschluss der Aorta
39.59.41↔	Sonstige plastische Rekonstruktion von Aa d ob Extrem	39.79.23↔	Coil-Embolisation o -Verschluss des Ductus arteriosus apertus
39.59.42↔	S Plst Rk d V. sbcl, V. axll u V. brchiocphlc	39.79.24↔	Coil-Embolisation oder -Verschluss von thorakalen Gefäßen
39.59.48↔	So Plast Reko von sonstigen tiefen Venen d ob Extrem	39.79.25↔	Coil-Embolisation oder -Verschluss von viszeralen Gefäßen
39.59.49↔	Sonstige Plast Reko von Gef d ob Extrem, sonstige	39.79.26↔	Coil-Embolisation oder -Verschluss von abdominalen Gefäßen
39.59.50↔	Sonstige Plast Reko von thorakalen Gef, n.n.bez.	39.79.27↔	CoilEmb oder Verschluss von Gefäßen d unteren Extrem
39.59.51↔	Sonstige plastische Rekonstruktion der thorakalen Aorta	39.79.28↔	Coil-Embolisation oder -Verschluss von spinalen Gefäßen
39.59.52↔	Sonstige plastische Rekonstruktion der A. pulmonalis	39.79.29↔	CoilEmb oder Verschluss von sonstigen Gef, sonstige
39.59.53↔	Sonstige Plast Reko von thorakalen Aa, sonstige	39.79.30↔	Sel Emb m emb Flüssigk von sonstigen Gef, n.n.bez.
39.59.54↔	Sonstige plastische Rekonstruktion der V. pulmonalis	39.79.31↔	Selektive Emb mit emb Flüssigk von Gef d oberen Extrem
39.59.55↔	Sonstige plastische Rekonstruktion der V. cava superior	39.79.32↔	Selektive Emb mit embolisierenden Flüssigkeiten d Aort
39.59.59↔	Sonstige Plast Reko von thorakalen Gef, sonstige	39.79.33↔	Selektive Emb mit emb Flüssigk d Duct arteriosus apertus
39.59.60↔	Sonstige Plast Rekonstruktion von abd Aa, n.n.bez.	39.79.34↔	Selektive Emb mit emb Flüssigk von thorakalen Gefäßen
39.59.61↔	Sonstige plastische Rekonstruktion der abdominalen Aorta	39.79.35↔	Selektive Emb mit emb Flüssigk von viszeralen Gefäßen
39.59.62↔	Sonstige plastische Rekonstruktion des Truncus coeliacus	39.79.36↔	Selektive Emb mit emb Flüssigkeiten von abd Gefäßen
39.59.63↔	Sonstige plastische Rekonstruktion der A. gastrica	39.79.37↔	Selektive Emb m emb Flüssigk von Gef d unteren Extrem
39.59.64↔	Sonstige plastische Rekonstruktion A. hepatica	39.79.38↔	Selektive Emb mit emb Flüssigk von spinalen Gefäßen
39.59.65↔	Sonstige plastische Rekonstruktion der A. lienalis	39.79.39↔	Sel Emb m emb Flüssigk von sonstigen Gef, sonstige
39.59.66↔	Sonstige plastische Rekonstruktion der A. renalis	39.79.40↔	Sel Emb m ablösb Ballons von sonstigen Gef, n.n.bez.
39.59.67↔	Sonstige plastische Rekonstruktion der A. mesenterica	39.79.41↔	Selektive Emb m ablösb Ballons von Gef d oberen Extrem
39.59.68↔	Sonstige plastische Rekonstruktion der A. iliaca	39.79.42↔	Selektive Embolisation mit ablösbaren Ballons der Aorta
39.59.69↔	Sonstige Plast Rekonstruktion von abd Aa, sonstige	39.79.43↔	Selektive Emb m ablösb Ballons d Duct arteriosus apertus
39.59.70↔	Sonstige Plast Rekonstruktion von abd Venen, n.n.bez.	39.79.44↔	Selektive Emb mit ablösb Ballons von thorakalen Gef
39.59.71↔	Sonstige plastische Rekonstruktion der V. cava inferior	39.79.45↔	Selektive Emb mit ablösb Ballons von viszeralen Gef
39.59.72↔	Sonstige plastische Rekonstruktion der V. iliaca	39.79.46↔	Selektive Emb mit ablösb Ballons von abd Gefäßen
39.59.79↔	Sonstige Plast Rekonstruktion von abd Venen, sonstige	39.79.47↔	Selektive Emb mit ablösb Ballons von spinalen Gefäßen
39.59.80↔	Sonstige Plast Reko von Gef d unteren Extrem, n.n.bez.	39.79.48↔	Sel Emb m ablösb Ballons von Gef d unteren Extrem
39.59.81↔	Sonstige Plast Rekonstruktion von Aa d unteren Extrem	39.79.49↔	Sel Emb m ablösb Ballons von sonstigen Gef, sonstige
39.59.82↔	Sonstige plastische Rekonstruktion der V. femoralis	39.79.50↔	Selektive Emb mit Schirmen von sonstigen Gef, n.n.bez.
39.59.83↔	Sonstige plastische Rekonstruktion der V. poplitea	39.79.51↔	Selektive Emb mit Schirmen von Gefäßen d oberen Extrem
39.59.88↔	So Plast Reko von sonst tiefen Venen d unteren Extrem	39.79.52↔	Selektive Embolisation mit Schirmen der Aorta
39.59.89↔	Sonstige Plast Reko von Gef d unteren Extrem, sonstige	39.79.53↔	Selektive Emb mit Schirmen d Duct arteriosus apertus
39.59.90↔	Sonstige Plast Reko e Gefässes, Venenklappenplastik	39.79.54↔	Selektive Embolisation mit Schirmen von thorakalen Gefäßen
39.59.99↔	Sonstige plastische Rekonstruktion eines Gefässes, sonstige	39.79.55↔	Selektive Embolisation mit Schirmen von viszeralen Gefäßen

39.79.56↔	Selektive Embolisation mit Schirmen von abdominalen Gefäßen	42.10↔	Ösophagostomie, n.n.bez.
39.79.57↔	Selektive Emb mit Schirmen von Gef d unteren Extrem	42.11↔	Zervikale Ösophagostomie
39.79.58↔	Selektive Embolisation mit Schirmen von spinalen Gefäßen	42.12↔	Exteriorisation einer ösophagealen Tasche
39.79.59↔	Selektive Emb mit Schirmen von sonstigen Gef, sonstige	42.19↔	Sonstige Fistulisierung des Ösophagus nach aussen
39.79.60↔	Selektive Emb m Partikeln von sonstigen Gef, n.n.bez.	42.31↔	Lokale Exzision eines Ösophagus-Divertikels
39.79.61↔	Selektive Emb mit Partikeln von Gef d oberen Extrem	42.32↔	Lokale Exzision von and Läsion oder Gewebe aus Ösophagus
39.79.62↔	Selektive Embolisation mit Partikeln der Aorta	42.39↔	Sonst Destraktion von Läsion oder Gewebe aus Ösophagus
39.79.63↔	Selektive Emb mit Partikeln d Duct arterios apertus	42.40↔	Ösophagektomie, n.n.bez.
39.79.64↔	Selektive Embolisation mit Partikeln von thorakalen Gefäßen	42.41.00↔	Partielle Ösophagektomie, n.n.bez.
39.79.65↔	Selektive Embolisation mit Partikeln von viszeralen Gefäßen	42.41.10↔	Partielle Ösophagektomie oh Wiederherstellung der Kontinuität
39.79.66↔	Selektive Embolisation mit Partikeln von abdominalen Gefäßen	42.41.20↔	Partielle Ösophagektomie mit Wiederherstellung der Kontinuität
39.79.67↔	Selektive Emb mit Partikeln von Gef d unteren Extrem	42.41.99↔	Partielle Ösophagektomie, sonstige
39.79.68↔	Selektive Embolisation mit Partikeln von spinalen Gefäßen	42.42.00↔	Totale Ösophagektomie, n.n.bez.
39.79.69↔	Selektive Emb m Partikeln von sonstigen Gef, sonstige	42.42.10↔	Totale Ösophagektomie, ohne Wiederherstellung der Kontinuität
39.79.70↔	Kthtrch Vrschl v A mitt Lsr, snst Gf, n.n.bz.	42.42.20↔	Tot Ösophagektomie, m Wiedhst d Kont, transmediastinal
39.79.71↔	Kathetertech Verschluss mitt Laser, an Aa d ob Extrem	42.42.21↔	Tot Ösophagektomie, m Wiedhst d Kont, thorakoabdominal
39.79.72↔	Kathetertechnischer Verschluss mittels Laser, an der Aorta	42.42.29↔	Tot Ösophagektomie, m Wiedhst d Kont, So Zugang
39.79.74↔	Kathetertech Verschluss mitt Laser, an thorakalen Gef	42.42.99↔	Totale Ösophagektomie, sonstige
39.79.75↔	Kathetertech Verschl mitt Laser, an Gef d unt Extrem	42.51.00↔	Intrathorakale Ösophagoösophagostomie, n.n.bez.
39.79.76↔	Kathetertech Verschluss mitt Laser, an viszeralen Gef	42.51.10↔	Intrthr Ösophst,Rk d Ösophpas b Atresie u Vers kng ösoph Fstl
39.79.77↔	Kathetertech Verschluss mittels Laser, an abd Gef	42.51.99↔	Intrathorakale Ösophagoösophagostomie, sonstige
39.79.79↔	Kathetertech Verschluss v Aa mitt Laser, sonst Gef, So	42.52↔	Intrathorakale Ösophagogastronomie
39.79.80↔	Kthtrch Vrschl v A mitt Rdiofq snst Gf, n.n.bz.	42.53↔	Intrathor Ösophagusanastomose mit Intpos von Dünnd
39.79.81↔	Kathetertech Verschluss mitt Radiofq an Aa d ob Extrem	42.54↔	Sonstige intrathorakale Ösophagoenterostomie
39.79.82↔	Kathetertech Verschluss mitt Radiofrequenz an d Aort	42.55↔	Intrathor Ösophagusanastomose mit Intpos von Dickd
39.79.84↔	Kathetertech Verschluss mitt Radiofq an thorakalen Gef	42.56↔	Sonstige intrathorakale Ösophagokolostomie
39.79.85↔	Kathetertech Verschl mitt Radiofq an Gef d unt Extrem	42.58↔	Intrathorakale Ösophagusanastomose mit anderer Interposition
39.79.86↔	Kathetertech Verschluss mitt Radiofq an viszeralen Gef	42.59↔	Sonstige intrathorakale Ösophagusanastomose
39.79.87↔	Kathetertech Verschluss mitt Radiofrequenz an abd Gef	42.61↔	Prästernale Ösophagoösophagostomie
39.79.89↔	Kathetertech Verschluss mitt Radiofq an sonst Gef, So	42.62↔	Prästernale Ösophagogastronomie
39.79.99↔	So endovask Korr (von Aneur) an sonstigen Gef, So	42.63↔	Prästernale Ösophagusanastomose m Interposit von Dünndarm
40.22.00↔	Exzision eines mamma-internalen Lymphknotens, n.n.bez.	42.64↔	Sonstige prästernale Ösophagoenterostomie
40.22.10↔	Exzision e mamma-internalen Lymphknotens, thorakoskop	42.65↔	Prästernale Ösophagusanastomose m Interposit von Dickdarm
40.22.20↔	Exzision e mamma-internalen Lymphknotens, offen chirurgisch	42.66↔	Sonstige prästernale Ösophagokolostomie
40.22.99↔	Exzision eines mamma-internalen Lymphknotens, sonstige	42.68↔	Sonstige prästernale Ösophagusanastomose mit Interposition
40.51.00↔	Radikale Exzision von axillären Lymphknoten, n.n.bez.	42.69↔	Sonstige prästernale Ösophagusanastomose
40.51.10↔	Radikale Exz von axillären Lk als selbständiger Eingr	42.7x.00↔	Ösophagomyotomie, n.n.bez.
40.51.11↔	Radikale Exz von axillären Lk i Rahmen e and Eingr	42.7x.11↔	Ösophagomyotomie, offen chirurgisch
40.51.99↔	Radikale Exzision von axillären Lymphknoten, sonstige	42.7x.12↔	Ösophagomyotomie, laparoskopisch
40.52.00↔	Radikale Exzision von periaortalen Lymphknoten, n.n.bez.	42.7x.21↔	Ösophagomyotomie, pharyngozerikal, offen chirurgisch
40.52.10↔	Rd Exz v rtrprth(praort,prk)u plvnn Lk als slbst Engr	42.7x.22↔	Ösophagomyotomie, pharyngozerikal, laparoskopisch
40.52.11↔	Rd Exz v rtrprth(praort,prk)u plvnn Lk i Rhmn e and Engr	42.7x.31↔	Ösophago-Gastroomyotomie, offen chirurgisch
40.52.99↔	Radikale Exzision von periaortalen Lymphknoten, sonstige	42.7x.32↔	Ösophago-Gastroomyotomie, laparoskopisch
40.53.00↔	Radikale Exzision von iliakalen Lymphknoten, n.n.bez.	42.7x.99↔	Ösophagomyotomie, sonstige
40.53.10↔	Radikale Exz von iliakalen Lk als selbständiger Eingr	42.81.20↔	Enstz u Wchs v e N slbpx Prth(prm Tb) i D Ösphgs,offn chr
40.53.11↔	Radikale Exz von iliakalen Lk i Rahmen e and Eingr	42.81.21↔	Enstz u Wchs v2N slbpx Prth(prm Tb) i D Ösphgs,offn chr
40.53.99↔	Radikale Exzision von iliakalen Lymphknoten, sonstige	42.81.22↔	Enstz u Wchs v >2N slbpx Prth(prm Tb) i D Ösphgs,offn chr
40.54.00↔	Radikale Exzision der Leistengegend, n.n.bez.	42.81.30↔	Etz u Wh v e N slbpx Prt (prm Tb) i D Öspgs, Lsk
40.54.10↔	Radikale Exzision der Leistengegend als selbständiger Eingriff	42.81.31↔	Etz u Wh v 2 N slbpx Prt (prm Tb) i D Öspgs, Lsk
40.54.11↔	Radikale Exz d Leistengegend im Rahmen e and Eingr	42.81.32↔	Etz u Wh v >2 N slbpx Prt (prm Tb) i D Öspgs, Lsk
40.54.99↔	Radikale Exzision der Leistengegend, sonstige	42.81.42↔	Etz u Wh v >2 slbpx Prt (prm Tb) i D Öspgs, edk
40.59.00↔	Radikale Exzision anderer Lymphknoten, n.n.bez.	42.81.50↔	Enstz u Wchs e slbpx Prth (prm Tb) i D Ösphgs, offn chr
40.59.10↔	Radikale Exz and Lk als selbständiger Eingr, n.n.bez.	42.81.51↔	Etz u Wh v 2 slbpx Prt (prm Tb) i D Öspgs, off chr
40.59.11↔	Radikale Exz mediastinaler Lk als selbständiger Eingr	42.81.52↔	Etz u Wh v >2 slbpx Prt (prm Tb) i D Öspgs, off chr
40.59.12↔	Rad Exz peribronchialer Lk als selbständiger Eingr	42.81.60↔	Enstz u Wchs e slbpx Prth (prm Tb) i D Ösphgs, lprsk
40.59.19↔	Radikale Exz and Lk als selbständiger Eingr, sonstige	42.81.61↔	Enstz u Wchs v 2 slbpx Prth (prm Tb) i D Ösphgs, lprsk
40.59.20↔	Radikale Exz and Lk i Rahmen e and Eingr, n.n.bez.	42.81.62↔	Etz u Wh v >2 slbpx Prt (prm Tb) i D Öspgs, Lsk
40.59.21↔	Radikale Exz mediastinaler Lk i Rahmen e and Eingr	42.82↔	Naht einer Ösophagus-Verletzung
40.59.22↔	Radikale Exz peribronchialer Lk i Rahmen e and Eingr	42.83↔	Verschluss einer Ösophagostomie
40.59.29↔	Radikale Exz and Lk i Rahmen e and Eingr, sonstige	42.85↔	Plastische Rekonstruktion an einer Ösophagusstenose
40.59.99↔	Radikale Exzision anderer Lymphknoten, sonstige	42.87↔	Sonstiges Transplantat am Ösophagus
40.62↔	Fistulisierung des Ductus thoracicus	42.88.00↔	Entfernung von Prothesen aus dem Ösophagus, n.n.bez.
40.63↔	Verschluss einer Fistel des Ductus thoracicus	42.88.11↔	Entfernung von Prothesen aus dem Ösophagus, offen chirurg
40.64↔	Ligatur des Ductus thoracicus	42.88.12↔	Entfernung von Prothesen aus dem Ösophagus, laparoskopisch
40.69↔	Sonstige Operationen am Ductus thoracicus	42.88.99↔	Entfernung von Prothesen aus dem Ösophagus, sonstige
42.01↔	Inzision einer Ösophagealmembran	42.89↔	Sonstige Rekonstruktion am Ösophagus
42.09.00↔	Andere Inzision am Ösophagus, n.n.bez.	42.91↔	Ligatur von Ösophagusvarizen
42.09.11↔	Andere Inzision am Ösophagus, offen chirurgisch	42.99.00↔	Sonstige Operation am Ösophagus, n.n.bez.
42.09.12↔	Andere Inzision am Ösophagus, laparoskopisch	42.99.10↔	Sonst Op am Ösophagus, Sperroperation am Ösophagus
42.09.99↔	Andere Inzision am Ösophagus, sonstige	42.99.99↔	Sonstige Operation am Ösophagus, sonstige

43.0↔	Gastrotomie	44.91↔	Offene Ligatur von Magenvarizen
43.42↔	Lokale Exzision von anderer Läsion oder Gewebe am Magen	44.92↔	Intraoperative Manipulation am Magen
43.49↔	Sonstige Destruktion von Läsion oder Gewebe am Magen	44.93↔	Einsetzen eines Magenballons
43.5↔	Partielle Gastrektomie mit Anastomose zum Ösophagus	44.94↔	Entfernen eines Magenballons
43.6x.00↔	Partielle Gastrektomie m Anastom zum Duodenum, n.n.bez.	44.95↔	Laparoskopische restriktive Magenoperation
43.6x.10↔	Pylorusresektion mit Anastomose zum Duodenum	44.96↔	Laparoskopische Revision von restriktiven Magenoperationen
43.6x.20↔	Billroth I	44.97↔	Laparosk Entf von Vorrichtung(en) e Magenrestriktion
43.6x.99↔	Partielle Gastrektomie m Anastom zum Duodenum, sonst	44.98↔	(Laparosk) Anp von adjustbar Magrestrvorr
43.7x.00↔	Partielle Gastrektomie mit Anastomose zum Jejunum, n.n.bez.	44.99.11↔	Bougierung am Magen, offen chirurgisch
43.7x.10↔	Partielle Gastrekt (2/3Resektion) mit Anast zum Jejun	44.99.12↔	Bougierung am Magen, laparoskopisch
43.7x.20↔	Partielle Gastrekt (4/5Resektion) mit Anast zum Jejun	44.99.21↔	Endo-Loop und Clippen am Magen, offen chirurgisch
43.7x.99↔	Partielle Gastrektomie mit Anastomose zum Jejunum, sonstige	44.99.22↔	Endo-Loop und Clippen am Magen, laparoskopisch
43.81↔	Partielle Gastrektomie mit Dünndarmtransposition	44.99.31↔	Injektion am Magen, offen chirurgisch
43.89.00↔	Sonstige partielle Gastrektomie, n.n.bez.	44.99.32↔	Injektion am Magen, laparoskopisch
43.89.10↔	Segmentresektion des Magens	44.99.41↔	Transgastrale Drainage einer Pankreaszyste, offen chir
43.89.20↔	Bipank Diversion des Magens nach Scopinaro, offen chir	44.99.42↔	Transgastrale Drain e Pankreaszyste, laparoskopisch
43.89.21↔	Bipank Divers d Magens nach Scopinaro, laparoskopisch	44.99.51↔	Einl o Wechsel e Ni selbexp Proth a Mag, offen chir
43.89.30↔	Bipank Divers d Magens mit DuodenalSwitch, offen chir	44.99.52↔	Einl o Wechsel e Ni selbexp Proth a Mag, laparask
43.89.31↔	Bipank Divers d Magens mit DuodSwitch, laparoskopisch	44.99.61↔	Einl o Wechsel e selbexp Proth a Mag, offen chir
43.89.40↔	Sleeve resection, offen chirurgisch	44.99.62↔	Einl o Wechsel e selbexp Proth a Mag, laparask
43.89.41↔	Sleeve resection, laparoskopisch	44.99.71↔	Entfernen einer Prothese aus dem Magen, offen chir
43.89.50↔	DuodSwitch na Sleeve res (Zweiteingriff), offen chir	44.99.72↔	Entfernen einer Prothese aus dem Magen, laparoskopisch
43.89.51↔	DuodSwitch na Sleeve res (Zweiteingriff), laparask	44.99.80↔	Implant und Wechsel e Magenschrittm (inkl. Sonden)
43.89.90↔	Sonstige atypische partielle Gastrektomie	44.99.81↔	Revision (ohne Wechsel) e Magenschrittm (inkl. Sonden)
43.89.99↔	Sonstige partielle Gastrektomie, sonstige	44.99.82↔	Entf d Aggregats e Magenschrittmachers (inkl. Sonden)
43.91↔	Totale Gastrektomie mit intestinaler Interposition	44.99.91↔	Sonstige Operationen am Pylorus
43.99↔	Sonstige totale Gastrektomie	44.99.99↔	Sonstige Magenoperationen, sonstige
44.00↔	Vagotomie, n.n.bez.	45.50↔	Isolation eines Darmsegments, n.n.bez.
44.01↔	Trunkuläre Vagotomie	45.51↔	Isolation eines Dünndarmsegments
44.02↔	Superselektive Vagotomie	45.52↔	Isolation eines Dickdarmsegments
44.03↔	Sonstige selektive Vagotomie	45.61↔	Multiple Segmentresektion am Dünndarm
44.21↔	Dilatation des Pylorus durch Inzision	45.62↔	Sonstige Teilresektion am Dünndarm
44.29↔	Sonstige Pyloroplastik	45.63.00↔	Totalexstirpation des Dünndarms, n.n.bez.
44.31↔	Hoher Magen-Bypass	45.63.99↔	Totalexstirpation des Dünndarms, sonstige
44.38↔	Laparoskopische Gastroenterostomie	45.71↔	Multiple Segmentresektion am Dickdarm
44.39↔	Sonstige Gastroenterostomie	45.73↔	Hemikolektomie rechts
44.40↔	Übernähung eines peptischen Ulkus, n.n.bez.	45.74↔	Resektion des Colon transversum
44.41↔	Übernähung eines Ulcus ventriculi	45.75↔	Hemikolektomie links
44.42↔	Übernähung eines Ulcus duodeni	45.76↔	Sigmoidektomie
44.49.00↔	Sonstige Blutstillung in Magen oder Duodenum, n.n.bez.	45.79.00↔	Sonstige Teilresektion am Dickdarm, n.n.bez.
44.49.10↔	Sklerosierung von Fundusvarizen, offen chirurgisch	45.79.10↔	Segmentresektion am Dickdarm
44.49.11↔	Sklerosierung von Fundusvarizen, laparoskopisch	45.79.11↔	Resektion multipler Dickdarmsegmente
44.49.20↔	Ligatur von Fundusvarizen, offen chirurgisch	45.79.12↔	Subtotale Kolektomie
44.49.21↔	Ligatur von Fundusvarizen, laparoskopisch	45.79.20↔	Erweiterte Sigmaresektion
44.49.30↔	Speroperation am Fundus	45.79.21↔	Erweiterte Hemikolektomie rechts und links
44.49.99↔	Sonstige Blutstillung in Magen oder Duodenum, sonstige	45.79.22↔	Erweiterte subtotale Kolonresektion
44.5x.00↔	Revision einer Magenanastomose, n.n.bez.	45.79.29↔	Sonstige erweiterte Teilresektion am Dickdarm
44.5x.10↔	Revision e Magenanast nach Billroth I und IIOperation	45.79.99↔	Sonstige Teilresektion am Dickdarm, sonstige
44.5x.20↔	Rev e Magenanast na RouxYOp o m intestinaler Intpos	45.8x.00↔	Totale intraabdominelle Kolektomie, n.n.bez.
44.5x.99↔	Revision einer Magenanastomose, sonstige	45.8x.20↔	Totale intraabd Kolektomie, Erw totale Kolektomie
44.61↔	Naht einer Magenverletzung	45.8x.30↔	Totale intraabd Kolekt, Erw totale Proktokolektomie
44.63.00↔	Verschluss einer anderen Magenfistel, n.n.bez.	45.8x.99↔	Totale intraabdominelle Kolektomie, sonstige
44.63.11↔	Verschluss einer anderen Magenfistel, offen chirurgisch	45.90↔	Intestinale Anastomose, n.n.bez.
44.63.12↔	Verschluss einer anderen Magenfistel, laparoskopisch	45.91↔	Dünndarm-Dünndarm-Anastomose
44.63.99↔	Verschluss einer anderen Magenfistel, sonstige	45.92↔	Anastomose des Dünndarms zum Rektumstumpf
44.64↔	Gastropexie	45.93↔	Sonstige Dünndarm-Dickdarm-Anastomose
44.65.00↔	Ösophagogastroplastik, n.n.bez.	45.94↔	Dickdarm-Dickdarm-Anastomose
44.65.10↔	Ösophagogastroplastik, Kardioplastik, offen chirurgisch	45.95↔	Anastomose zum Anus
44.65.20↔	Ösophagogastroplastik, (Hemi-)Fundoplikatio, offen chirurgisch	46.13↔	Permanente Kolostomie
44.65.30↔	Ösphggstrplst, Vrt Gstrpl n Msn, offn chr	46.23↔	Sonstige permanente Ileostomie
44.65.99↔	Ösophagogastroplastik, sonstige	46.33↔	Anlage eines Duodenostomie
44.66↔	So Massnahm zur Reko d ösophogogastrischen Spinktfunkt	46.34↔	Offen chirurgische Anlage einer Jejunostomie
44.67.00↔	Lprsk Mssnhm z Rk d ösphggstrschn Spnkftkt, n.n.bz.	46.39.00↔	Sonstige Enterostomie, n.n.bez.
44.67.10↔	Lsk Msn z Rk d ösphggstrschn Spnkftkt, Krdplst, Lsk	46.39.10↔	Sonstige Enterostomie, Anlage einer Bishop-Koop-Anastomose
44.67.20↔	Lsk Msn z Rk d ösphggstr Spnkftkt, (Hm)Fndplktio, Lsk	46.39.99↔	Sonstige Enterostomie, sonstige
44.67.99↔	Lprsk Mssnhm z Rk d ösphggstrschn Spnkftkt, S	46.99.10↔	Dekompression des Darms
44.68.00↔	Laparoskopische Gastroplastik, n.n.bez.	46.99.21↔	Endo-Loop und Clippen am Darm, offen chirurgisch
44.68.10↔	Laparask Gastropl, Vert Gastropl na Mason, (laparask)	46.99.22↔	Endo-Loop und Clippen am Darm, laparoskopisch
44.68.99↔	Laparoskopische Gastroplastik, sonstige	46.99.31↔	Injektion am Darm, offen chirurgisch
44.69↔	Sonstige Rekonstruktion am Magen	46.99.32↔	Injektion am Darm, laparoskopisch

46.99.41↔	Transduodenale Drain einer Pankreaszyste, offen chir	51.39↔	Sonstige Gallenganganastomose
46.99.42↔	Transduodenale Drain e Pankreaszyste, laparoskopisch	51.43↔	Einsetzen eines choledhepat Katheters zur Dekompr
46.99.51↔	Einl o Wechsel e Ni selbexp Proth a Darm, offen chir	51.69↔	Exzision eines anderen Gallengangs
46.99.52↔	Einl o Wechsel e Ni selbexp Proth a Darm, laparask	51.71↔	Einfache Naht am Ductus choledochus
46.99.61↔	Einl o Wechsel e selbexp Proth a Darm, offen chir	51.72↔	Choledochoplastik
46.99.62↔	Einl o Wechsel e selbexp Proth a Darm, laparask	51.79↔	Plastische Rekonstruktion anderer Gallenwege
46.99.71↔	Entfernen einer Prothese, offen chirurgisch	51.94↔	Revision einer Gallenwegsanastomose
46.99.72↔	Entfernen einer Prothese, laparoskopisch	51.95.20↔	Entfernen e Endoprothese aus d Gallengang, offen chir
46.99.80↔	Durchtrennung der Laddschen Bänder	51.95.21↔	Entfernen e Endoprothese aus dem Gallengang, laparoskop
46.99.91↔	Sonstige Operationen am Darm, offen chirurgisch	51.99.20↔	S Op an D Gllwg, Enl o Wh e N slbxp Stn Prt, off chr
46.99.92↔	Sonstige Operationen am Darm, laparoskopisch	51.99.21↔	S Op an D Gllwg, Enl o Wh v mr N slbxp Stn Prt, off chr
48.1↔	Proktostomie	51.99.30↔	S Op an D Gllwg, Enl o Wh e N slbxp Stn Prt, Lsk
48.41↔	Submuköse Rektumresektion nach Soave	51.99.31↔	S Op an D Gllwg, Enl o Wh v mr N slbxp Stn Prt, Lsk
48.49↔	Sonstige Rektumresektion mit Durchzugsverfahren	51.99.40↔	S Op an D Gllwg, Enl o Wh e slbxp Stn Prt, off chr
48.5x.00↔	Abdominoperineale Rektumresektion, n.n.bez.	51.99.41↔	S Op an D Gllwg, Enl o Wh v 2 slbxp Stn Prt, off chr
48.5x.10↔	Abdper, abdsakr und (sakro) perineale Rektumresektion	51.99.42↔	S Op an D Gllwg, Enl o Wh v 3 slbxp Stn Prt, off chr
48.5x.11↔	Erweiterte Abdper und abdominosakrale Rektumresektion	51.99.43↔	S Op an D Gllwg, Enl o Wh v 4 slbxp Stn Prt, off chr
48.5x.99↔	Abdominoperineale Rektumresektion, sonstige	51.99.44↔	S Op an D Gllwg, Enl o Wh v 5 slbxp Stn Prt, off chr
48.61↔	Transsakrale Rektosigmoidektomie	51.99.45↔	S Op an D Gllwg, El o Wh v 6 o mr slbxp Stn Prt, off chr
48.62↔	Anteriore Rektumresektion mit gleichzeitiger Kolostomie	51.99.50↔	S Op an D Gllwg, Enl o Wchs e slbxp Stnt (Prth), lprsk
48.63.00↔	Sonstige anteriore Rektumresektion, n.n.bez.	51.99.51↔	S Op an D Gllwg, Enl o Wh v 2 slbxp Stn Prt, Lsk
48.63.10↔	Sonstige Ant Rektumresektion, Erw Ant Resektion	51.99.52↔	S Op an D Gllwg, Enl o Wh v 3 slbxp Stn Prt, Lsk
48.63.99↔	Sonstige anteriore Rektumresektion, sonstige	51.99.53↔	S Op an D Gllwg, Enl o Wh v 4 slbxp Stn Prt, Lsk
48.64.00↔	Posteriore Rektumresektion, n.n.bez.	51.99.54↔	S Op an D Gllwg, Enl o Wh v 5 slbxp Stn Prt, Lsk
48.64.10↔	Pst Rktrs, Pst Rktrs m Entrstm v Blindvrschluss	51.99.55↔	S Op an D Gllwg, Enl o Wh v 6 o mr slbxp Stn Prt, Lsk
48.64.99↔	Posteriore Rektumresektion, sonstige	52.09.00↔	Sonstige Pankreatotomie, n.n.bez.
48.65↔	Rektumresektion nach Duhamel	52.09.10↔	Sonstige Pankreatotomie, Inzision des Pankreas
48.69.00↔	Sonstige Rektumresektion, n.n.bez.	52.09.11↔	Sonstige Pankreatotomie, Inzision des Ductus pancreaticus
48.69.10↔	Sonstige Rektres m Enterostoma und Blindverschluss	52.09.99↔	Sonstige Pankreatotomie, sonstige
48.69.11↔	Sonstige Rektumresektion ohne Sphinktererhaltung	52.22↔	So Exz o Destr von Läs o Gew an Pankr u an Duct pancr
48.69.99↔	Sonstige Rektumresektion, sonstige	52.3↔	Marsupialisation einer Pankreaszyste
48.74↔	Rektorektostomie	52.4↔	Interne Drainage einer Pankreaszyste
49.74↔	M. gracilis-Transposition bei Analinkontinenz	52.51.00↔	Proximale Pankreatektomie, n.n.bez.
50.0↔	Hepatotomie	52.51.10↔	Proximale Pankreatektomie, pyloruserhaltend
50.21↔	Marsupialisation einer Leberläsion	52.51.20↔	Proximale Pankreatektomie, duodenumerhaltend
50.22.00↔	Partielle Hepatektomie, n.n.bez.	52.51.99↔	Proximale Pankreatektomie, sonstige
50.22.10↔	Prt Hptkt, Prk Prt Hptkt (Lk Exz, Endzstnrskti, Keilrs)	52.52↔	Kaudale Pankreatektomie
50.22.20↔	Partielle Hepatektomie, Endozystenresektion, offen chirurgisch	52.53↔	Radikale subtotale Pankreatektomie
50.22.21↔	Partielle Hepatektomie, Endozystenresektion, laparoskopisch	52.59↔	Sonstige partielle Pankreatektomie
50.22.30↔	Partielle Hepatektomie, Keilresektion, offen chirurgisch	52.6x.00↔	Totale Pankreatektomie, n.n.bez.
50.22.31↔	Partielle Hepatektomie, Keilresektion, laparoskopisch	52.6x.99↔	Totale Pankreatektomie, sonstige
50.22.40↔	Partielle Hepatektomie, Resektion eines Lebersegments	52.7↔	Radikale Pankreatikoduodenektomie
50.22.41↔	Part Hepatekt, Res mehr Ni zusammenhängender Leberseg	52.92↔	Sondierung des Ductus pancreaticus
50.22.42↔	Part Hepatekt, Part Hepatekt zur Transplantation	52.95.00↔	Sonstige Operation am Pankreas, n.n.bez.
50.22.99↔	Partielle Hepatektomie, sonstige	52.95.10↔	Extrakt von Stein(en) aus d Duct pancr, offen chir
50.23↔	Offene Exzision von Läsion oder Gewebe an der Leber	52.95.11↔	Extrakt von Stein(en) aus d Duct pancr, laparask
50.25↔	Laparoskop Exzision von Läsion oder Gewebe an der Leber	52.95.20↔	Dilatation des Ductus pancreaticus, laparoskopisch
50.26↔	Sonstige und Ni näh bez Exz von Läs oder Gew an d Leb	52.95.30↔	Einlage einer Drainage in den Pankreasgang, offen chir
50.29.00↔	Sonstige Destruktion einer Läsion der Leber, n.n.bez.	52.95.31↔	Einlage einer Drain in D Pankreasgang, laparoskopisch
50.29.10↔	Perkutane Destruktion einer Läsion der Leber	52.95.40↔	Enl o Wchs e N slbxp Stnt (Prth) i D Pnkrng, offn chr
50.29.99↔	Sonstige Destruktion einer Läsion der Leber, sonstige	52.95.41↔	Enl o Wchs e N slbxp Stnt (Prth) i D Pnkrng, lprsk
50.3x.00↔	Lobektomie der Leber, n.n.bez.	52.95.50↔	Enl o Wchs e slbxp Stnt (Prth) i D Pnkrng, offn chr
50.3x.01↔	Lobekt / Hemihepekt / Res mehr Leberseg, auss zur Tx	52.95.51↔	Enl o Wchs e slbxp Stnt (Prth) i D Pnkrng, lprsk
50.3x.08↔	Sgmntsrktion, S o n.n.bz. Ant Lbrsktion, auss z Tx	52.95.60↔	Plastische Rekonstruktion d Duct pancr, laparask
50.3x.11↔	Lbkt / Hmhpt / Rs mhr Lbrsg, z Lbndrgnspnd	52.95.70↔	Plastische Rekonstruktion des Pankreas
50.3x.18↔	So o n.n.bez. Anat Leberresektion, zur Transplantation	52.95.90↔	Sonstige endoskopische Operation am Pankreas
50.4x.00↔	Totale Hepatektomie, n.n.bez.	52.95.99↔	Sonstige Operation am Pankreas, sonstige
50.4x.99↔	Totale Hepatektomie, sonstige	52.96↔	Anastomose des Pankreas
50.61.00↔	Verschluss einer Leberverletzung, n.n.bez.	52.99.00↔	Sonstige offene Operation am Pankreas, n.n.bez.
50.61.10↔	Verschluss einer Leberverletzung, durch Naht	52.99.10↔	Sonstige off Op a Pankreas, Dilat d Duct pancr
50.61.11↔	Verschluss einer Leberverletzung, durch Tamponade	52.99.20↔	Sonstige off Op a Pankr, Plast Reko d Duct pancr
50.61.12↔	Verschluss einer Leberverletzung, durch Omentumplastik	52.99.99↔	Sonstige offene Operation am Pankreas, sonstige
50.61.99↔	Verschluss einer Leberverletzung, sonstige	53.7↔	Operation einer Zwerchfellhernie, abdominaler Zugang
51.31↔	Anastomose zwischen Gallenblase und hepatischen Gängen	53.80↔	Op e Zwerchfellhernie d thorakalen Zugang, n.n.bez.
51.32↔	Anastomose zwischen Gallenblase und Darm	53.81↔	Plikatur des Zwerchfells
51.33↔	Anastomose zwischen Gallenblase und Pankreas	53.82↔	Operation einer parasternalen Hernie
51.34↔	Anastomose zwischen Gallenblase und Magen	54.94↔	Formung eines peritoneovaskulären Shunts
51.35↔	Sonstige Anastomose der Gallenblase	57.71.00↔	Radikale Zystektomie, n.n.bez.
51.36↔	Choledochoenterostomie	57.71.10↔	Rad Zystektomie, oh Urethrektomie, b Mann, offen chir
51.37↔	Anastomose zw Ductus hepaticus und Gastrointestinaltrakt	57.71.11↔	Rad Zystektomie, oh Urethrektomie, b Mann, laparask

57.71.20↔	Rad Zystektomie, m Urethrektomie, b Mann, offen chir	78.49.50↔	Drs o vnt instrmnt Krrktrspndyl (z.B. b Skl), n.n.bz.
57.71.21↔	Rad Zystektomie, m Urethrektomie, b Mann, laparask	78.49.51↔	Drs istmt Krspsy (zB b Skl), N prmstb, 3-6 Sg
57.71.30↔	Rad Zystektomie, oh Urethrekt, b d Frau, offen chir	78.49.52↔	Drs istmt Krspsy (zB b Skl), N prmstb, 7-10 Sg
57.71.31↔	Rad Zystektomie, oh Urethrektomie, b d Frau, laparask	78.49.53↔	Drs instrmnt Krspsy (zB b Skl), N prmstb, 11 o mr Sg
57.71.40↔	Rad Zystektomie, m Urethrektomie, b d Frau, offen chir	78.49.54↔	Drs istmt Krspsy (zB b Skl), prmstb, 3-6 Sg
57.71.41↔	Rad Zystektomie, m Urethrektomie, b d Frau, laparask	78.49.55↔	Drs istmt Krspsy (zB b Skl), prmstb, 7-10 Sg
57.71.50↔	Rd Zystkt, BEvszrtion (Exnt) b Mnn, offn chr	78.49.56↔	Drs istmt Krspsy (zB b Skl), prmstb, 11 o mr Sg
57.71.51↔	Rad Zystekt, BeEviszeration (Exent) b Mann, laparask	78.49.57↔	Vnt istmt Krspsy (zB b Skl), N prmstb, 3-6 Sg
57.71.99↔	Radikale Zystektomie, sonstige	78.49.58↔	Vnt istmt Krspsy (zB b Skl), N prmstb, 7-10 Sg
57.87.00↔	Rekonstruktion an der Harnblase, n.n.bez.	78.49.59↔	Drs o vnt instrmnt Krrktrspndyl (z.B. b Skl), S
57.87.10↔	Reko an d Harnbl, m lleum, Kolon o Mag, offen chir	78.49.5a↔	Vnt instrmnt Krspsy (zB b Skl), N prmstb, 11 o mr Sg
57.87.11↔	Reko an d Harnbl, m lleum, Kolon o Mag, laparask	78.49.5b↔	Vnt istmt Krspsy (zB b Skl), prmstb, 3-6 Sg
57.87.20↔	Umwld e and suprades Harnabl i e Ersharnbl, offen chir	78.49.5c↔	Vnt istmt Krspsy (zB b Skl), prmstb, 7-10 Sg
57.87.21↔	Umwld e and suprades Harnabl i e Ersharnbl, laparask	78.49.5d↔	Vnt istmt Krspsy (zB b Skl), prmstb, 11 o mr Sg
57.87.30↔	Reduktionsplastik der Harnblase, offen chirurgisch	78.49.60↔	Drs u vnt kmb istmt Krspsy (zB b Skl), nnbz
57.87.31↔	Reduktionsplastik der Harnblase, laparoskopisch	78.49.61↔	Drs u vnt kb istmt Krrktrspndyl (zB b Skl) N prmst, 3-6 Sg
57.87.40↔	Augmentation der Harnblase, offen chirurgisch	78.49.62↔	Drs u vnt kb istmt Krrktrspndyl (zB b Skl) N prmst, 7-10 Sg
57.87.41↔	Augmentation der Harnblase, laparoskopisch	78.49.63↔	Drs u vnt kb istmt Krspsy (zB b Skl) N prmst, 11 o mr Sg
57.87.99↔	Rekonstruktion an der Harnblase, sonstige	78.49.64↔	Drs u vnt kb istmt Krspsy (zB b Skl), prmstb, 3-6 Sg
68.8↔	Becken-Eviszeration	78.49.65↔	Drs u vnt kb istmt Krspsy (zB b Skl), prmstb, 7-10 Sg
71.5↔	Radikale Vulvektomie	78.49.66↔	Drs u vnt kb istmt Krspsy (zB b Skl), prmstb, 11 o mr Sg
76.44.00↔	Totale Ostekt an and Gschk m glz Reko, n.n.bez.	78.49.69↔	Drs u vnt kmb instrmnt Krrktrspndyl (z.B. b Skl), S
76.44.10↔	Tot Ostekt an and Gschk, Reko m mikrovaskanast Tx	78.49.70↔	Komplexe Rekonstruktion der Wirbelsäule, n.n.bez.
76.44.11↔	Tot Ostekt an and Gschk, Reko m Ni vaskularisiertem Tx	78.49.71↔	Kmpl Rk d Ws (zB b Skl) d sbkt Hrrngtntmition (b Knd)
76.44.19↔	Totale Ostekt an and Gschk m sonstiger Rekonstruktion	78.49.79↔	Komplexe Rekonstruktion der Wirbelsäule, sonstige
76.44.99↔	Totale Ostekt an and Gschk m glz Reko, sonstige	78.50.00↔	Inn Knochfx oh Rep d Fx, oh Ang d Lok, n.n.bez.
76.46.00↔	Sonstige Rekonstruktion an and Gschk, n.n.bez.	78.50.10↔	Knchfx n Osteot b Knchtx o Knchnrpsion, n.n.bz.
76.46.10↔	So Reko an and Gschk m mikrovaskanast Transplantat	78.50.11↔	Knochenfixation an der Wirbelsäule
76.46.99↔	Sonstige Rekonstruktion an and Gschk, sonstige	78.50.19↔	Knochfx na Osteot b Knochtx o Knochenreposition, So
77.91.00↔	Totale Res von Skap, Klav, Rip und Sternum, n.n.bez.	78.50.20↔	Osteosynthvf n Osteot b Knchtx o Knchntnsp, n.n.bz.
77.91.10↔	Totale Resektion von Skapula und Klavikula	78.50.21↔	Osteosyn d Schraub(n) n Osteot, b Knchtx o Knchntnsp
77.91.11↔	Totale Resektion einer Rippe	78.50.22↔	Osteosyn d KrschnrDt o Zg/C n Ost, b Kntx o Kntp
77.91.12↔	Totale Resektion einer Halsrippe	78.50.23↔	Osteosyn d (Blount)Klm n Osteot, b Knchtx o Knchntnsp
77.91.13↔	Totale Resektion des Sternums	78.50.24↔	Osteosyn d dyn KmprssSb n Ost, b Kntx o Kntp
77.91.99↔	Totale Res von Skap, Klav, Rip und Sternum, sonstige	78.50.25↔	Osteosyn d Wnkpl/Kndylnpl n Ost, b Kntx o Kntp
78.49.20↔	Wirbelkörperersatz (z.B. bei Kyphose), n.n.bez.	78.50.26↔	Osteosyn d wnkst Pl n Osteot, b Knchtx o Knchntnsp
78.49.21↔	Wirbelkers d Implant (z.B. b Kyphose): 1 Wirbelk	78.50.27↔	Osteosyn d So Pl na Osteot, b Knochtx o Knochentransp
78.49.22↔	Wirbelkers d Implant (z.B. b Kyphose): 2 Wirbelk	78.50.28↔	Osteosyn d Trnsfxng n Osteot, b Knchtx o Knchntnsp
78.49.23↔	Wirbelkers d Implant (z.B. b Kyphose): 3 Wirbelk	78.50.29↔	Osteosynthvf na Osteot b Knochtx o Knochentransp, So
78.49.24↔	Wirbelkers d Implant (z.B. b Kyphose): 4 Wirbelk	78.50.30↔	Osteosyntheseverfahren an der Wirbelsäule, n.n.bez.
78.49.25↔	Wrblkrs d Implnt (z.B. b Kyphs): 5 o mhr Wrblk	78.50.31↔	Osteosynthese durch Schrauben an der Wirbelsäule
78.49.26↔	Wirbelkers d So Mat (z.B. b Kyphose), 1 Wirbelk	78.50.32↔	Osteosynthese durch Drahtcerclage an der Wirbelsäule
78.49.27↔	Wirbelkers d So Mat (z.B. b Kyphose), 2 Wirbelk	78.50.33↔	Osteosynthese durch Klammersystem an der Wirbelsäule
78.49.28↔	Wirbelkers d So Mat (z.B. b Kyphose), 3 Wirbelk	78.50.34↔	Osteosynthese durch Hakenplatten an der Wirbelsäule
78.49.29↔	Wirbelkörperersatz (z.B. bei Kyphose), sonstige	78.50.35↔	Osteosynthese durch Schrauben-Stabsystem a d Wirbelsäule
78.49.2a↔	Wirbelkers d So Mat (z.B. b Kyphose), 4 o mehr Wirbelk	78.50.36↔	Osteosyn d ventrales SchraubenPlattensystem an d Ws
78.49.31↔	Kmpl Reko d Ws (z.B. b Kyphose) d vord Abstützspan	78.50.37↔	Osteosyn d dorsales SchraubenPlattensystem an d Ws
78.49.32↔	Kmpl Rk d Ws (zB b Kyphs) d Kyphktmie (zB n LndsthSlzr)	78.50.39↔	Osteosyntheseverfahren an der Wirbelsäule, sonstige
78.49.33↔	Kmpl Rk d Ws (z.B. b Kyphs) d Drs Krr oh vntrls Rleas	78.50.99↔	Inn Knochfx oh Rep d Fx, oh Ang d Lok, sonstige
78.49.34↔	Kmpl Rk d Ws (z.B. b Kyphs) d Drs Krr m vntr Rleas	81.00↔	Spondylodese, n.n.bez.
78.49.35↔	Kompl Reko d Ws (z.B. b Kyphose) d dorsoventrale Korr	81.01↔	Spondylodese an Atlas-Axis
78.49.36↔	Knt u plysgmntl Drs Lrdspnd (DLS) n Zielk (zB b Kyphs)	81.02↔	Sonstige zervikale Spondylodese mit ventralem Zugang
78.49.37↔	Klt u trdklr Sbrkntsm (zB n Tsn o HsYL) (zB b Kyphs)	81.03↔	Sonstige zervikale Spondylodese mit dorsalem Zugang
78.49.38↔	Klt u mnsgmtl zvkthrk Ldsp zB n Msn, Ut o Sns zB b Kyphs	81.04↔	Dorsale und dorsolumbale Spondylodese, ventraler Zugang
78.49.40↔	Kpl Rk d Ws d Wt Ep mt K a FGsLg [Sp My A (SMA)St], 1 Kl	81.05↔	Dorsale und dorsolumbale Spondylodese, dorsaler Zugang
78.49.41↔	Kpl Rk d Ws d Wt Ep mt K a FGsLg [Sp My A (SMA)St], 2 K	81.06↔	Lumbale und lumbosakrale Spondylodese, ventraler Zugang
78.49.42↔	Kpl Rk d Ws d Wt Ep mt K a FGsLg [Sp My A (SMA)St], 3 K	81.07↔	Lumbale und lumbosakrale Spondylod, intratransverser Zugang
78.49.43↔	Kpl Rk d Ws d Wt Ep mt K a FGsLg [Sp My A (SMA)St], 4 K	81.08↔	Lumbale und lumbosakrale Spondylodese, dorsaler Zugang
78.49.44↔	Kpl Rk d Ws d Wt Ep mt K a FGsLg [Sp My A (SMA)St], 5 K	81.11↔	Arthrodes am Sprunggelenk
78.49.45↔	Kpl Rk d Ws d Wt Ep mt K a FGsLg [Sp My A (SMA)St], 6 K	81.12.00↔	Arthrodes Double, n.n.bez.
78.49.46↔	Kpl Rk d Ws d Wt Ep mt K a FGsLg [Sp My A (SMA)St], 7 K	81.12.10↔	Arthrodes oberes Sprunggelenk mit unterem Sprunggelenk
78.49.47↔	Kpl Rk d Ws d Wt Ep mt K a FGsLg [Sp My A (SMA)St], 8 K	81.12.11↔	Arthrod Ob Sg m unterem Sg und Chopartgelenk
78.49.48↔	Kpl Rk d Ws d Wt Ep mt K a FGsLg [Sp My A (SMA)St], 9 K	81.12.12↔	Arthrod unteres Sprunggelenk, 2 Sprunggelenkskammern
78.49.4a↔	Kpl Rk d Ws d Wt Ep mt K a FGsLg [Sp My A (SMA)St], 10 K	81.12.13↔	Arthrod unteres Sprunggelenk, 3 Sprunggelenkskammern
78.49.4b↔	Kpl Rk d Ws d Wt Ep mt K a FGsLg [Sp My A (SMA)St], 11 K	81.12.99↔	Arthrodes Double, sonstige
78.49.4c↔	Kpl Rk d Ws d Wt Ep mt K a FGsLg [Sp My A (SMA)St], 12 K	81.22↔	Knie-Arthrodes
78.49.4d↔	Kl Rk d Ws d Wt Ep m K a FGLg [Sp M A (SMA)St], 13 u mr K	81.30↔	Reoperation einer Spondylodese, n.n.bez.
78.49.4e↔	Kmpl Rk d Ws (z.B. b Skl) d drsvntrl Epphysd	81.31↔	Reoperation einer Spondylodese an Atlas-Axis
78.49.4f↔	Kmpl Rk d Ws (z.B. b Skl) d untrl Epphysd m drs Wrblfs	81.32↔	Reop e sonst zervikalen Spondylodes m ventralem Zugang
78.49.4g↔	Kmpl Rk d Ws (z.B. b Skl) d btlr Epphysd m drs Wrblfs	81.33↔	Reop e sonstigen zervikalen Spondylodese m dors Zugang

81.34↔	Reop e dors u dorsolumb Spondylodes, ventraler Zugang	81.65.00↔	Vertebroplastik, n.n.bez.
81.35↔	Reop e dors und dorsolumb Spondylodese, dors Zugang	81.65.10↔	Vertebroplastik, 1 Wirbelkörper
81.36↔	Reop e lumb u lumbosakr Spondylodes, ventraler Zugang	81.65.11↔	Vertebroplastik, 2 Wirbelkörper
81.37↔	Reop e lmb u lmbskr Spndylods, intrtrmsvrs Zg	81.65.12↔	Vertebroplastik, 3 Wirbelkörper
81.38↔	Reop e lumb und lumbosakr Spondylodese, dors Zugang	81.65.13↔	Vertebroplastik, 4 und mehr Wirbelkörper
81.39↔	Reoperation einer Spondylodese, n.a.klass.	81.65.99↔	Vertebroplastik, sonstige
81.51.00↔	Totalendoprothese des Hüftgelenks, n.n.bez.	81.66.00↔	Kyphoplastik, n.n.bez.
81.51.10↔	Totalendoprothese des Hüftgelenks, Sonderprothese	81.66.10↔	Kyphoplastik, 1 Wirbelkörper
81.51.99↔	Totalendoprothese des Hüftgelenks, sonstige	81.66.11↔	Kyphoplastik, 2 Wirbelkörper
81.52.00↔	Partielle Hüftarthroplastik, n.n.bez.	81.66.12↔	Kyphoplastik, 3 Wirbelkörper
81.52.10↔	Partielle Hüftarthpl, Femurkproth und Duokopfproth	81.66.13↔	Kyphoplastik, 4 und mehr Wirbelkörper
81.52.11↔	Part Hüftarthpl, Gelpfannstüsch und GelschnPfanne	81.66.99↔	Kyphoplastik, sonstige
81.52.99↔	Partielle Hüftarthroplastik, sonstige	84.51.00↔	Einsetzen von interkorporellen Implantaten, n.n.bez.
81.53.00↔	Revision einer Hüftendoprothese, n.n.bez.	84.51.10↔	Einsetzen von interkorporellen Cages, 1 Segment
81.53.10↔	Revision einer Hüftendoprothese, ohne Wechsel	84.51.11↔	Einsetzen von interkorporellen Cages, 2 Segmente
81.53.11↔	Rv e Obrflrsprt a Hüftgl u Neuimpl e Hüftndprth	84.51.12↔	Einsetzen von interkorporellen Cages, 3 Segmente
81.53.12↔	Revision e Duokopfproth und Neuimpl e Hüftendoproth	84.51.13↔	Einsetzen von interkorporellen Cages, 4 oder mehr Segmente
81.53.13↔	Rev e sonst Hüftendoproth und Neuimpl e Hüftendoproth	84.51.99↔	Einsetzen von interkorporellen Implantaten, sonstige
81.53.99↔	Revision einer Hüftendoprothese, sonstige	84.59↔	Einsetzen von sonstiger vertebralen Vorrichtung
81.54.00↔	Totalendoprothese des Kniegelenks, n.n.bez.	86.94.00↔	Eins o Ers v Plsgnrt e Neurstm, Enzlsys, N spzf ob auflb, nnbz
81.54.10↔	Unikondyläre Schliittenprothese des Kniegelenkes	86.94.10↔	Enstz v Plsgnrt e intrkr Neurstm, Enzlsys, N wiedrauf
81.54.11↔	Bikondyläre Oberflächenersatzprothese des Kniegelenkes	86.94.11↔	Enstz v Plsgnrt e epd Neurstm, Enzlsys, N wiedrauf
81.54.12↔	Scharnierendoprothese des Kniegelenkes	86.94.12↔	Enstz v Plsgnrt e prph Neurstm, Enzlsys, N wiedrauf
81.54.13↔	Patellaersatz des Kniegelenkes	86.94.20↔	Erstz v Plsgnrt e intrkr Neurstm, Enzlsys, N wiedrauf
81.54.14↔	Sonderprothese des Kniegelenkes	86.94.21↔	Erstz v Plsgnrt e epd Neurstm, Enzlsys, N wiedrauf
81.54.99↔	Totalendoprothese des Kniegelenks, sonstige	86.94.22↔	Erstz v Plsgnrt e prph Neurstm, Enzlsys, N wiedrauf
81.55.00↔	Revision einer Knieprothese, n.n.bez.	86.94.99↔	Eins o Ers v Plsgnrt e Neurstm, Enzlsys, N spzf ob auflb, S
81.55.10↔	Revision einer Knieprothese, ohne Wechsel	86.95.00↔	Eins o Ers v Plsgnrt e Neurstm, Mhrlsys, N spzf ob auflb, nnbz
81.55.11↔	Revision e Knieprothese und Wechsel e Patellaersatzes	86.95.10↔	Enstz v Plsgnrt e intrkr Neurstm, Mhrlsys, N wiedrauf
81.55.12↔	Revision e Knieproth und Neuimpl e Knieendoprothese	86.95.11↔	Enstz v Plsgnrt e epd Neurstm, Mhrlsys, N wiedrauf
81.55.99↔	Revision einer Knieprothese, sonstige	86.95.12↔	Enstz v Plsgnrt e prph Neurstm, Mhrlsys, N wiedrauf
81.56↔	Totalprothese des oberen Sprunggelenks	86.95.20↔	Erstz v Plsgnrt e intrkr Neurstm, Mhrlsys, N wiedrauf
81.59.00↔	Revision des Gelenkersatzes der unteren Extremitäten, nnbez	86.95.21↔	Erstz v Plsgnrt e epd Neurstm, Mhrlsys, N wiedrauf
81.59.10↔	Revision d Gellers d unteren Extrem, ohne Wechsel	86.95.22↔	Erstz v Plsgnrt e prph Neurstm, Mhrlsys, N wiedrauf
81.59.11↔	Revision und Wechsel einer Sprunggelenkendoprothese	86.95.99↔	Eins o Ers v Plsgnrt e Neurstm, Mhrlsys, N spzf ob auflb, S
81.59.12↔	Revision und Wechsel einer Fusswurzelendoprothese	86.96.00↔	Enstz o Erstz v snst Plsgnrt e Neurstm, n.n.bz.
81.59.13↔	Revision und Wechsel e Vorfussoder Zehenendoprothese	86.96.10↔	Einsetz von Pulsgenerator zur Vorderwurzelstimulation
81.59.99↔	Revision des Gelenkersatzes der unteren Extremitäten, sonst	86.96.11↔	Einsetzen von Pulsgenerator zur Vagusnervstimulation
81.62.00↔	Spondylodes o Reop e Spondylodes v 23 Wirb, n.n.bez.	86.96.20↔	Ersetzen von Pulsgenerator zur Vorderwurzelstimulation
81.62.10↔	Spondylodese von 2 Wirbeln, dorsal	86.96.21↔	Ersetzen von Pulsgenerator zur Vagusnervstimulation
81.62.11↔	Spondylodes v 2 Wirbeln, dors u vent komb, interkorp	86.96.99↔	Einsetz o Ersetz von sonst Pulsgenerator e Neurostim, So
81.62.12↔	Spondylodese von 2 Wirbeln, ventral, interkorporell	86.97↔	Enstz o Erstz v auflb Plsgnrt e Neurstm, Enzlsys
81.62.13↔	Spondylodese von 2 Wirbeln, dorsal, dynamisch	86.98.00↔	Eins o Erstz v auflb Plsgnrt e Neurstm, Mhrlsys, nnbz
81.62.20↔	Spondylodese von 3 Wirbeln, dorsal	86.98.10↔	Enstz v auflb Plsgnrt e intrkr Neurstm, Mhrlsys
81.62.21↔	Spondylodes v 3 Wirbeln, dors u vent komb, interkorp	86.98.11↔	Enstz v auflb Plsgnrt e epd Neurstm, Mhrlsys
81.62.22↔	Spondylodese von 3 Wirbeln, ventral, interkorporell	86.98.12↔	Enstz v auflb Plsgnrt e prph Neurstm, Mhrlsys
81.62.23↔	Spondylodese von 3 Wirbeln, dorsal, dynamisch	86.98.20↔	Erstz v auflb Plsgnrt e intrkr Neurstm, Mhrlsys
81.62.99↔	Spondylodes o Reop e Spondylodese von 23 Wirbeln, So	86.98.21↔	Ersetz v auflb Pulsgenerat e epid Neurostim, Mehrelsys
81.63.00↔	Spondylodes o Reop e Spondylodes v 48 Wirb, n.n.bez.	86.98.22↔	Erstz v auflb Plsgnrt e prph Neurstm, Mhrlsys
81.63.10↔	Spondylodese von 4 - 6 Wirbeln, dorsal	86.98.99↔	Enstz o Erstz v auflb Plsgnrt e Neurstm, Mhrlsys, S
81.63.11↔	Spondylodes v 4 6 Wirb, dors u vent komb, interkorp	92.39.00↔	Sonstige stereotaktische Radiochirurgie, n.n.bez.
81.63.12↔	Spondylodese von 4 - 6 Wirbeln, ventral, interkorporell	92.39.01↔	And Hochvstrth, Stereot Bestr, frakt,zereb, n.n.bez.
81.63.13↔	Spondylodese von 4 - 6 Wirbeln, dorsal, dynamisch	92.39.11↔	And Hchvstrth, Streot Bstr, frkt, n.n.bz.
81.63.20↔	Spondylodese von 7 - 8 Wirbeln, dorsal	92.39.20↔	And Hchvstrth, Streot Bstr, frkt: zrb, intrmd Rdiath
81.63.21↔	Spondylodes v 7 8 Wirb, dors u vent komb, interkorp	92.39.21↔	And Hchvstrth, Streot Bstr, frkt: zrb, intrmd Bgnbstr (IMAT)
81.63.22↔	Spondylodese von 7 - 8 Wirbeln, ventral, interkorporell	92.39.22↔	And Hchvstrth, Streot Bstr, frkt: zrb, bldgst Enst
81.63.23↔	Spondylodese von 7 - 8 Wirbeln, dorsal, dynamisch	92.39.29↔	And Hochvstrth, Stereot Bestr, frakt, zerebral, So
81.63.99↔	Spondylodese o Reop e Spondylodese von 48 Wirbeln, So	92.39.30↔	And Hchvstrth, Streot Bstr, frkt: Extrzr, intrmd Rdiath
81.64.00↔	Spndylods o Reop e Spndylods v 9 o mhr Wrb, n.n.bz.	92.39.31↔	And Hchvstrth, Streot Bstr, frkt: Extrzr, intrmd Bgnbstr (IMAT)
81.64.10↔	Spondylodese von 9 oder mehr Wirbeln, dorsal	92.39.32↔	And Hchvstrth, Streot Bstr, frkt: Extrzr, bldgst Enst
81.64.11↔	Spndylods v 9 o mhr Wrb, drs u vnt komb, intrkrprl	92.39.39↔	And Hochvstrth, Stereot Bestr, frakt, Extrazer, So
81.64.99↔	Spondylodes o Reop e Spondylodes v 9 o mehr Wirb, So		

Prozedur A07-4

89.13.31‡↔	Intmed Komplexbehandlung, 2209 bis 2484 Aufwpkt	89.13.36‡↔	Intmed Komplexbehandlung, 4601 bis 5520 Aufwpkt
89.13.32‡↔	Intmed Komplexbehandlung, 2485 bis 2760 Aufwpkt	89.13.37‡↔	Intmed Komplexbehandlung, 5521 bis 7360 Aufwpkt
89.13.33‡↔	Intmed Komplexbehandlung, 2761 bis 3220 Aufwpkt	89.13.38‡↔	Intmed Komplexbehandlung, 7361 bis 9200 Aufwpkt
89.13.34‡↔	Intmed Komplexbehandlung, 3221 bis 3680 Aufwpkt	89.13.39‡↔	Intmed Komplexbehandlung, 9201 bis 11040 Aufwpkt
89.13.35‡↔	Intmed Komplexbehandlung, 3681 bis 4600 Aufwpkt	89.13.40‡↔	Intmed Komplexbehandlung, 11041 bis 13800 Aufwpkt

89.13.41†↔ Intmed Komplexbehandlung, 13801 bis 16560 Aufwpkt
89.13.42†↔ Intmed Komplexbehandlung, 16561 bis 19320 Aufwpkt

89.13.43†↔ Intmed Komplexbehandlung, 19321 und mehr Aufwpkt

ADRG A09**Beatmung > 499 und < 1000 Stunden**

Dauer der maschinellen Beatmung > 499 Stunden und MDC ist ungleich 22

DRG A09A**Beatmung > 499 und < 1000 Stunden mit komplexer OR-Prozedur oder Polytrauma und hochkomplexem Eingriff oder Alter < 16 Jahre oder ohne komplexe OR-Prozedur, ohne Polytrauma, mit angeborener Fehlbildung oder Tumorerkrankung, Alter < 3 Jahre**

(Komplexe OR-Prozeduren oder Polytrauma oder Prozedur in Tabelle A09-2 oder Prozedur in Tabelle A09-3) und (mindestens eine Prozedur in Tabelle A09-4 oder Alter < 16 Jahre) oder Hauptdiagnose in Tabelle A09-1 und Alter < 3 Jahre

DRG A09B**Beatmung > 499 und < 1000 Stunden mit komplexer OR-Prozedur oder Polytrauma, ohne hochkomplexen Eingriff, Alter > 15 Jahre, mit sehr komplexem Eingriff oder komplizierenden Prozeduren**

(Komplexe OR-Prozeduren oder Polytrauma oder Prozedur in Tabelle A09-2 oder Prozedur in Tabelle A09-3) und (Prozedur in Tabelle A09-5 oder Komplizierende Prozeduren Prä-MDC)

DRG A09C**Beatmung > 499 und < 1000 Stunden mit komplexer OR-Prozedur, Polytrauma oder intensivmedizinischer Komplexbehandlung > 3220 Punkte, ohne hochkomplexen Eingriff, Alter > 15 Jahre, ohne komplizierende Prozeduren, ohne sehr komplexen Eingriff**

Komplexe OR-Prozeduren oder Polytrauma oder Prozedur in Tabelle A09-2 oder Prozedur in Tabelle A09-3

DRG A09D**Beatmung > 499 und < 1000 Stunden ohne komplexe OR-Prozedur, ohne Polytrauma, ohne angeborene Fehlbildung oder Tumorerkrankung oder Alter > 2 J., mit komplizierenden Prozeduren, intensivmed. Komplexbehandlung 2209 bis 3220 Punkte oder Alter < 16 J.**

Komplizierende Prozeduren Prä-MDC oder Prozedur in Tabelle A09-6 oder Alter < 16 Jahre

DRG A09E**Beatmung > 499 und < 1000 Stunden ohne komplexe OR-Prozedur, ohne Polytrauma, ohne angeborene Fehlbildung oder Tumorerkrankung oder Alter > 2 J., ohne komplizierende Prozeduren, Alter > 15 J., mit intensivmed. Komplexbehandlung 1381 bis 2208 Punkte**

Mindestens eine Prozedur in Tabelle A09-7

DRG A09F**Beatmung > 499 und < 1000 Stunden ohne komplexe OR-Prozedur, ohne Polytrauma, ohne angeborene Fehlbildung oder Tumorerkrankung oder Alter > 2 Jahre, ohne komplizierende Prozeduren, Alter > 15 Jahre, ohne intensivmed. Komplexbehandlung > 1380 Punkte****Hauptdiagnose A09-1**

C00.0	Bösartige Neubildung: Äußere Oberlippe	C02.9	Bösartige Neubildung: Zunge, nicht näher bezeichnet
C00.1	Bösartige Neubildung: Äußere Unterlippe	C03.0	Bösartige Neubildung: Oberkieferzahnfleisch
C00.2	Bösartige Neubildung: Äußere Lippe, nicht näher bezeichnet	C03.1	Bösartige Neubildung: Unterkieferzahnfleisch
C00.3	Bösartige Neubildung: Oberlippe, Innenseite	C03.9	Bösartige Neubildung: Zahnfleisch, nicht näher bezeichnet
C00.4	Bösartige Neubildung: Unterlippe, Innenseite	C04.0	Bösartige Neubildung: Vorderer Teil des Mundbodens
C00.5	Bösartige Neubildung: Lippe, nnbez, Innenseite	C04.1	Bösartige Neubildung: Seitlicher Teil des Mundbodens
C00.6	Bösartige Neubildung: Lippenkommissur	C04.8	BNB: Mundboden, mehrere Teilbereiche überlappend
C00.8	BNB: Lippe, mehrere Teilbereiche überlappend	C04.9	Bösartige Neubildung: Mundboden, nicht näher bezeichnet
C00.9	Bösartige Neubildung: Lippe, nicht näher bezeichnet	C05.0	Bösartige Neubildung: Harter Gaumen
C01	Bösartige Neubildung des Zungengrundes	C05.1	Bösartige Neubildung: Weicher Gaumen
C02.0	Bösartige Neubildung: Zungenrücken	C05.2	Bösartige Neubildung: Uvula
C02.1	Bösartige Neubildung: Zungenrand	C05.8	BNB: Gaumen, mehrere Teilbereiche überlappend
C02.2	Bösartige Neubildung: Zungenunterfläche	C05.9	Bösartige Neubildung: Gaumen, nicht näher bezeichnet
C02.3	BNB: Vordere zwei Drittel der Zunge, Bereich nnbez	C06.0	Bösartige Neubildung: Wangenschleimhaut
C02.4	Bösartige Neubildung: Zungentonsille	C06.1	Bösartige Neubildung: Vestibulum oris
C02.8	BNB: Zunge, mehrere Teilbereiche überlappend	C06.2	Bösartige Neubildung: Retromolarregion

C06.8	BNB: Sonst u nnbez Teile Mund, mehrere Teilber überlapp	C21.2	Bösartige Neubildung: Kloakenregion
C06.9	Bösartige Neubildung: Mund, nicht näher bezeichnet	C21.8	BNB: Rektum, Anus u Analkanal, mehrere Teilber überlapp
C07	Bösartige Neubildung der Parotis	C22.0	Leberzellkarzinom
C08.0	Bösartige Neubildung: Glandula submandibularis	C22.1	Intrahepatisches Gallengangskarzinom
C08.1	Bösartige Neubildung: Glandula sublingualis	C22.2	Hepatoblastom
C08.8	BNB: Große Speicheldrüsen, mehrere Teilbereiche überlapp	C22.3	Angiosarkom der Leber
C08.9	Bösartige Neubildung: Große Speicheldrüse, nnbez	C22.4	Sonstige Sarkome der Leber
C09.0	Bösartige Neubildung: Fossa tonsillaris	C22.7	Sonstige näher bezeichnete Karzinome der Leber
C09.1	Bösartige Neubildung: Gaumenbogen (vorderer) (hinterer)	C22.9	Bösartige Neubildung: Leber, nicht näher bezeichnet
C09.8	BNB: Tonsille, mehrere Teilbereiche überlappend	C23	Bösartige Neubildung der Gallenblase
C09.9	Bösartige Neubildung: Tonsille, nicht näher bezeichnet	C24.0	Bösartige Neubildung: Extrahepatischer Gallengang
C10.0	Bösartige Neubildung: Vallecula epiglottica	C24.1	BNB: Ampulla hepatopancreatica [Ampulla Vateri]
C10.1	Bösartige Neubildung: Vorderfläche der Epiglottis	C24.8	BNB: Gallenwege, mehrere Teilbereiche überlappend
C10.2	Bösartige Neubildung: Seitenwand des Oropharynx	C24.9	Bösartige Neubildung: Gallenwege, nicht näher bezeichnet
C10.3	Bösartige Neubildung: Hinterwand des Oropharynx	C25.0	Bösartige Neubildung: Pankreaskopf
C10.4	Bösartige Neubildung: Kiemengang	C25.1	Bösartige Neubildung: Pankreaskörper
C10.8	BNB: Oropharynx, mehrere Teilbereiche überlappend	C25.2	Bösartige Neubildung: Pankreasschwanz
C10.9	Bösartige Neubildung: Oropharynx, nicht näher bezeichnet	C25.3	Bösartige Neubildung: Ductus pancreaticus
C11.0	Bösartige Neubildung: Obere Wand des Nasopharynx	C25.4	BNB: Endokriner Drüsenanteil des Pankreas
C11.1	Bösartige Neubildung: Hinterwand des Nasopharynx	C25.7	Bösartige Neubildung: Sonstige Teile des Pankreas
C11.2	Bösartige Neubildung: Seitenwand des Nasopharynx	C25.8	BNB: Pankreas, mehrere Teilbereiche überlappend
C11.3	Bösartige Neubildung: Vorderwand des Nasopharynx	C25.9	Bösartige Neubildung: Pankreas, nicht näher bezeichnet
C11.8	BNB: Nasopharynx, mehrere Teilbereiche überlappend	C26.0	BNB: Intestinaltrakt, Teil nicht näher bezeichnet
C11.9	Bösartige Neubildung: Nasopharynx, nicht näher bezeichnet	C26.1	Bösartige Neubildung: Milz
C12	Bösartige Neubildung des Recessus piriformis	C26.8	BNB: Verdauungssystem, mehrere Teilbereiche überlappend
C13.0	Bösartige Neubildung: Regio postcricoidea	C26.9	BNB: Ungenau bezeichnete Lok des Verdauungssystems
C13.1	BNB: Aryepiglottische Falte, hypopharyngeale Seite	C30.0	Bösartige Neubildung: Nasenhöhle
C13.2	Bösartige Neubildung: Hinterwand des Hypopharynx	C30.1	Bösartige Neubildung: Mittelohr
C13.8	BNB: Hypopharynx, mehrere Teilbereiche überlappend	C31.0	Bösartige Neubildung: Sinus maxillaris [Kieferhöhle]
C13.9	Bösartige Neubildung: Hypopharynx, nicht näher bezeichnet	C31.1	Bösartige Neubildung: Sinus ethmoidalis [Siebbeinzellen]
C14.0	Bösartige Neubildung: Pharynx, nicht näher bezeichnet	C31.2	Bösartige Neubildung: Sinus frontalis [Stirnhöhle]
C14.2	BNB: Lymphatischer Rachenring [Waldeyer]	C31.3	Bösartige Neubildung: Sinus sphenoidalis [Keilbeinhöhle]
C14.8	BNB: Lippe, Mundhöhle u Pharynx, mehr Teilber überlapp	C31.8	BNB: Nasennebenhöhlen, mehrere Teilbereiche überlappend
C15.0	Bösartige Neubildung: Zervikaler Ösophagus	C31.9	Bösartige Neubildung: Nasennebenhöhle, nnbez
C15.1	Bösartige Neubildung: Thorakaler Ösophagus	C32.0	Bösartige Neubildung: Glottis
C15.2	Bösartige Neubildung: Abdominaler Ösophagus	C32.1	Bösartige Neubildung: Supraglottis
C15.3	Bösartige Neubildung: Ösophagus, oberes Drittel	C32.2	Bösartige Neubildung: Subglottis
C15.4	Bösartige Neubildung: Ösophagus, mittleres Drittel	C32.3	Bösartige Neubildung: Larynxknorpel
C15.5	Bösartige Neubildung: Ösophagus, unteres Drittel	C32.8	BNB: Larynx, mehrere Teilbereiche überlappend
C15.8	BNB: Ösophagus, mehrere Teilbereiche überlappend	C32.9	Bösartige Neubildung: Larynx, nicht näher bezeichnet
C15.9	Bösartige Neubildung: Ösophagus, nicht näher bezeichnet	C33	Bösartige Neubildung der Trachea
C16.0	Bösartige Neubildung: Kardial	C34.0	Bösartige Neubildung: Hauptbronchus
C16.1	Bösartige Neubildung: Fundus ventriculi	C34.1	Bösartige Neubildung: Oberlappen (-Bronchus)
C16.2	Bösartige Neubildung: Corpus ventriculi	C34.2	Bösartige Neubildung: Mittellappen (-Bronchus)
C16.3	Bösartige Neubildung: Antrum pyloricum	C34.3	Bösartige Neubildung: Unterlappen (-Bronchus)
C16.4	Bösartige Neubildung: Pylorus	C34.8	BNB: Bronchus u Lunge, mehrere Teilbereiche überlappend
C16.5	BNB: Kleine Kurvatur des Magens, nicht näher bezeichnet	C34.9	BNB: Bronchus oder Lunge, nicht näher bezeichnet
C16.6	BNB: Große Kurvatur des Magens, nicht näher bezeichnet	C37	Bösartige Neubildung des Thymus
C16.8	BNB: Magen, mehrere Teilbereiche überlappend	C38.0	Bösartige Neubildung: Herz
C16.9	Bösartige Neubildung: Magen, nicht näher bezeichnet	C38.1	Bösartige Neubildung: Vorderes Mediastinum
C17.0	Bösartige Neubildung: Duodenum	C38.2	Bösartige Neubildung: Hinteres Mediastinum
C17.1	Bösartige Neubildung: Jejunum	C38.3	BNB: Mediastinum, Teil nicht näher bezeichnet
C17.2	Bösartige Neubildung: Ileum	C38.4	Bösartige Neubildung: Pleura
C17.3	Bösartige Neubildung: Meckel-Divertikel	C38.8	BNB: Herz, Mediastinum u Pleura, mehr Teilber überlapp
C17.8	BNB: Dünndarm, mehrere Teilbereiche überlappend	C39.0	Bösartige Neubildung: Obere Atemwege, Teil nnbez
C17.9	Bösartige Neubildung: Dünndarm, nicht näher bezeichnet	C39.8	BNB: AtmOrg u sonst intrathorak Organe, mehr Teilber überl
C18.0	Bösartige Neubildung: Zäkum	C39.9	BNB: Ungenau bezeichnete Lok des Atmungssystems
C18.1	Bösartige Neubildung: Appendix vermiformis	C40.0	BNB Skapula u lange Knochen obere Extremität
C18.2	Bösartige Neubildung: Colon ascendens	C40.1	BNB kurze Knochen obere Extremität
C18.3	Bösartige Neubildung: Flexura coli dextra [hepatica]	C40.2	BNB lange Knochen untere Extremität
C18.4	Bösartige Neubildung: Colon transversum	C40.3	BNB kurze Knochen untere Extremität
C18.5	Bösartige Neubildung: Flexura coli sinistra [lienalis]	C40.8	BNB: Knochen u Gelenkknorpel Extrem, mehr TeilB überlapp
C18.6	Bösartige Neubildung: Colon descendens	C40.9	BNB: Knochen u Gelenkknorpel Extrem, nnbez
C18.7	Bösartige Neubildung: Colon sigmoideum	C41.01	BNB des Knochens und des Gelenkknorpels: Kraniofazial
C18.8	BNB: Kolon, mehrere Teilbereiche überlappend	C41.02	BNB des Knochens und des Gelenkknorpels: Maxillofazial
C18.9	Bösartige Neubildung: Kolon, nicht näher bezeichnet	C41.1	BNB des Knochens u des Gelenkknorpels: Unterkieferknoch
C19	Bösartige Neubildung am Rektosigmoid, Übergang	C41.2	BNB des Knochens und des Gelenkknorpels: Wirbelsäule
C20	Bösartige Neubildung des Rektums	C41.30	BNB Knochen u Gelenkknorpel: Rippen
C21.0	Bösartige Neubildung: Anus, nicht näher bezeichnet	C41.31	BNB Knochen u Gelenkknorpel: Sternum
C21.1	Bösartige Neubildung: Analkanal	C41.32	BNB Knochen u Gelenkknorpel: Klavikula



C41.4	BNB des Knochens u des Gelenkknorpels: Beckenknochen	C51.9	Bösartige Neubildung: Vulva, nicht näher bezeichnet
C41.8	BNB: Knochen u Gelenkknorpel, mehrere Teilber überlapp	C52	Bösartige Neubildung der Vagina
C41.9	BNB: Knochen und Gelenkknorpel, nicht näher bezeichnet	C53.0	Bösartige Neubildung: Endozervix
C43.0	Bösartiges Melanom Lippe	C53.1	Bösartige Neubildung: Ektozervix
C43.1	Bösartiges Melanom Augenlid, einschließl Kanthus	C53.8	BNB: Cervix uteri, mehrere Teilbereiche überlappend
C43.2	Bösartiges Melanom Ohr u äußerer Gehörgang	C53.9	Bösartige Neubildung: Cervix uteri, nicht näher bezeichnet
C43.3	Bösartiges Melanom so u nnbez Teile Gesicht	C54.0	Bösartige Neubildung: Isthmus uteri
C43.4	Bösartiges Melanom behaarte Kopfhaut u Hals	C54.1	Bösartige Neubildung: Endometrium
C43.5	Bösartiges Melanom Rumpf	C54.2	Bösartige Neubildung: Myometrium
C43.6	Bösartiges Melanom obere Extremität, einschl Schulter	C54.3	Bösartige Neubildung: Fundus uteri
C43.7	Bösartiges Melanom untere Extremität, einschl Hüfte	C54.8	BNB: Corpus uteri, mehrere Teilbereiche überlappend
C43.8	Bösartiges Melanom Haut, mehr Teilber überlapp	C54.9	Bösartige Neubildung: Corpus uteri, nicht näher bezeichnet
C43.9	Bösartiges Melanom Haut, nnbez	C55	Bösartige Neubildung des Uterus, Teil nnbez
C44.0	Sonstige bösartige Neubildungen: Lippenhaut	C56	Bösartige Neubildung des Ovars
C44.1	Sonstige BNB: Haut des Augenlides, einschließl Kanthus	C57.0	Bösartige Neubildung: Tuba uterina [Fallopio]
C44.2	Sonstige BNB: Haut des Ohres u des äußeren Gehörganges	C57.1	Bösartige Neubildung: Lig latum uteri
C44.3	Sonst BNB: Haut sonst u nnbez Teile des Gesichtes	C57.2	Bösartige Neubildung: Lig teres uteri
C44.4	Sonstige BNB: Behaarte Kopfhaut und Haut des Halses	C57.3	Bösartige Neubildung: Parametrium
C44.5	Sonstige bösartige Neubildungen: Haut des Rumpfes	C57.4	Bösartige Neubildung: Uterine Adnexe, nnbez
C44.6	Sonst BNB: Haut der oberen Extremität, einschl Schulter	C57.7	BNB: Sonstige näher bezeichnete weibliche Genitalorgane
C44.7	Sonst BNB: Haut der unteren Extremität, einschließl Hüfte	C57.8	BNB: Weibliche Genitalorgane, mehr Teilbereiche überlapp
C44.8	Sonstige BNB: Haut, mehrere Teilbereiche überlappend	C57.9	BNB: Weibliches Genitalorgan, nicht näher bezeichnet
C44.9	BNB Haut, nnbez	C58	BNB Plazenta
C45.0	Mesotheliom Pleura	C60.0	Bösartige Neubildung: Praeputium penis
C45.1	Mesotheliom Peritoneum	C60.1	Bösartige Neubildung: Glans penis
C45.2	Mesotheliom Perikard	C60.2	Bösartige Neubildung: Penischaft
C45.7	Mesotheliom sonst Lok	C60.8	Bösartige Neubildung: Penis, mehr Teilbereiche überlappend
C45.9	Mesotheliom, nnbez	C60.9	Bösartige Neubildung: Penis, nicht näher bezeichnet
C46.0	Kaposi-Sarkom Haut	C61	Bösartige Neubildung der Prostata
C46.1	Kaposi-Sarkom Weichteilgewebe	C62.0	Bösartige Neubildung: Dystoper Hoden
C46.2	Kaposi-Sarkom Gaumen	C62.1	Bösartige Neubildung: Deszendierter Hoden
C46.3	Kaposi-Sarkom Lymphknoten	C62.9	Bösartige Neubildung: Hoden, nicht näher bezeichnet
C46.7	Kaposi-Sarkom sonstige Lok	C63.0	Bösartige Neubildung: Nebenhoden [Epididymis]
C46.8	Kaposi-Sarkom mehrere Organe	C63.1	Bösartige Neubildung: Samenstrang
C46.9	Kaposi-Sarkom, nnbez	C63.2	Bösartige Neubildung: Skrotum
C47.0	BNB: Periphere Nerven Kopf, Gesicht u Hals	C63.7	BNB: Sonstige näher bezeichnete männliche Genitalorgane
C47.1	BNB: Periph Nerven obere Extremität, einschließl Schulter	C63.8	BNB: Männliche Genitalorgane, mehr Teilbereiche überlapp
C47.2	BNB: Periphere Nerven untere Extremität, einschl Hüfte	C63.9	Bösartige Neubildung: Männliches Genitalorgan, nnbez
C47.3	Bösartige Neubildung: Periphere Nerven des Thorax	C64	BNB der Niere, ausgenommen Nierenbecken
C47.4	Bösartige Neubildung: Periphere Nerven des Abdomens	C65	BNB Nierenbecken
C47.5	Bösartige Neubildung: Periphere Nerven des Beckens	C66	BNB Ureter
C47.6	BNB: Periphere Nerven des Rumpfes, nnbez	C67.0	Bösartige Neubildung: Trigonum vesicae
C47.8	BNB: Periph Nerv/autonom Nervensyst, mehr Teilb überlapp	C67.1	Bösartige Neubildung: Apex vesicae
C47.9	BNB: Periphere Nerven/autonomes Nervensystem, nnbez	C67.2	Bösartige Neubildung: Laterale Harnblasenwand
C48.0	Bösartige Neubildung: Retroperitoneum	C67.3	Bösartige Neubildung: Vordere Harnblasenwand
C48.1	Bösartige Neubildung: nbez Teile des Peritoneums	C67.4	Bösartige Neubildung: Hintere Harnblasenwand
C48.2	Bösartige Neubildung: Peritoneum, nicht näher bezeichnet	C67.5	Bösartige Neubildung: Harnblasenhals
C48.8	BNB: Retroperitoneum u Peritoneum, mehr Teilber überlapp	C67.6	Bösartige Neubildung: Ostium ureteris
C49.0	BNB: Bindegewebe u and Weichteilgew Kopf/Gesicht/Hals	C67.7	Bösartige Neubildung: Urachus
C49.1	BNB: Bindegew u and WeichtGew ob Extr, einschl Schult	C67.8	BNB: Harnblase, mehrere Teilbereiche überlappend
C49.2	BNB: Bindegew u and WeichtGew unter Extr, einschl Hüfte	C67.9	Bösartige Neubildung: Harnblase, nicht näher bezeichnet
C49.3	BNB: Bindegewebe und andere Weichteilgewebe des Thorax	C68.0	Bösartige Neubildung: Urethra
C49.4	BNB: Bindegewebe u andere WeichtGew des Abdomens	C68.1	Bösartige Neubildung: Paraurethrale Drüse
C49.5	BNB: Bindegewebe u andere WeichtGewebe des Beckens	C68.8	BNB: Harnorgane, mehrere Teilbereiche überlappend
C49.6	BNB: Bindegew u and WeichtGewebe des Rumpfes, nnbez	C68.9	Bösartige Neubildung: Harnorgan, nicht näher bezeichnet
C49.8	BNB: Bindegew u and WeichtGew, mehr Teilber überlapp	C69.0	Bösartige Neubildung: Konjunktiva
C49.9	BNB: Bindegewebe und andere Weichteilgewebe, nnbez	C69.1	Bösartige Neubildung: Kornea
C50.0	Bösartige Neubildung: Brustwarze und Warzenhof	C69.2	Bösartige Neubildung: Retina
C50.1	BNB: Zentraler Drüsenkörper der Brustdrüse	C69.3	Bösartige Neubildung: Chorioidea
C50.2	BNB: Oberer innerer Quadrant der Brustdrüse	C69.4	Bösartige Neubildung: Ziliarkörper
C50.3	BNB: Unterer innerer Quadrant der Brustdrüse	C69.5	Bösartige Neubildung: Tränendrüse und Tränenwege
C50.4	BNB: Oberer äußerer Quadrant der Brustdrüse	C69.6	Bösartige Neubildung: Orbita
C50.5	BNB: Unterer äußerer Quadrant der Brustdrüse	C69.8	BNB: Auge u Augenanhangsgebilde, mehr Teilber überlapp
C50.6	Bösartige Neubildung: Recessus axillaris der Brustdrüse	C69.9	Bösartige Neubildung: Auge, nicht näher bezeichnet
C50.8	BNB: Brustdrüse, mehrere Teilbereiche überlappend	C70.0	Bösartige Neubildung: Hirnhäute
C50.9	Bösartige Neubildung: Brustdrüse, nicht näher bezeichnet	C70.1	Bösartige Neubildung: Rückenmarkhäute
C51.0	Bösartige Neubildung der Vulva: Labium majus	C70.9	Bösartige Neubildung: Meningen, nicht näher bezeichnet
C51.1	Bösartige Neubildung der Vulva: Labium minus	C71.0	BNB: Zerebrum, ausgenommen Hirnlappen und Ventrikel
C51.2	Bösartige Neubildung der Vulva: Klitoris	C71.1	Bösartige Neubildung: Frontallappen
C51.8	BNB: Vulva, mehrere Teilbereiche überlappend	C71.2	Bösartige Neubildung: Temporallappen

C71.3	Bösartige Neubildung: Parietallappen	C81.2	Hodgkin-KH [Lymphogranulomat], gemischtzell Form
C71.4	Bösartige Neubildung: Okzipitalappen	C81.3	Hodgkin-KH [Lymphogranulomat], lymphoarme Form
C71.5	Bösartige Neubildung: Hirnventrikel	C81.7	Sonstige Typen Hodgkin-Krankheit
C71.6	Bösartige Neubildung: Zerebellum	C81.9	Hodgkin-Krankheit, nnbez
C71.7	Bösartige Neubildung: Hirnstamm	C82.0	Non-Hodgkin-Lymphom, kleinzellig, gekerbt, follikulär
C71.8	Bösartige Neubildung: Gehirn, mehrere Teilbereiche überlapp	C82.1	NHL, gemischt klein-/großzellig, gekerbt, follikulär
C71.9	Bösartige Neubildung: Gehirn, nicht näher bezeichnet	C82.2	Non-Hodgkin-Lymphom, großzellig, follikulär
C72.0	Bösartige Neubildung: Rückenmark	C82.7	Sonstige Typen follikuläres NHL
C72.1	Bösartige Neubildung: Cauda equina	C82.9	Follikuläres Non-Hodgkin-Lymphom, nnbez
C72.2	Bösartige Neubildung: Nn olfactorii [I Hirnnerv]	C83.0	Non-Hodgkin-Lymphom, kleinzellig (diffus)
C72.3	Bösartige Neubildung: Nervus opticus [II Hirnnerv]	C83.1	Non-Hodgkin-Lymphom, Kleinzellig, gekerbt (diffus)
C72.4	Bösartige Neubildung: Nerv vestibulocochlearis [VIII Hirnnerv]	C83.2	NHL, Gemischt klein-/großzellig (diffus)
C72.5	BNB: Sonstige und nicht näher bezeichnete Hirnnerven	C83.3	Non-Hodgkin-Lymphom, großzellig (diffus)
C72.8	BNB: Gehirn u andere Teile ZNS, mehr Teilbereiche überlapp	C83.4	Non-Hodgkin-Lymphom, immunoblastisch (diffus)
C72.9	Bösartige Neubildung: Zentralnervensystem, nnbez	C83.5	Non-Hodgkin-Lymphom, lymphoblastisch (diffus)
C73	Bösartige Neubildung der Schilddrüse	C83.6	Non-Hodgkin-Lymphom, undifferenziert (diffus)
C74.0	Bösartige Neubildung: Nebennierenrinde	C83.7	Burkitt-Tumor
C74.1	Bösartige Neubildung: Nebennierenmark	C83.8	Sonst Typen diffuses Non-Hodgkin-Lymphom
C74.9	Bösartige Neubildung: Nebenniere, nicht näher bezeichnet	C83.9	Diffuses Non-Hodgkin-Lymphom, nnbez
C75.0	Bösartige Neubildung: Nebenschilddrüse	C84.0	Mycosis fungoides
C75.1	Bösartige Neubildung: Hypophyse	C84.1	Sézary-Syndrom
C75.2	Bösartige Neubildung: Ductus craniopharyngealis	C84.2	T-Zonen-Lymphom
C75.3	BNB: Epiphyse [Glandula pinealis] [Zirbeldrüse]	C84.3	Lymphoepitheloides Lymphom
C75.4	Bösartige Neubildung: Glomus caroticum	C84.4	T-Zell-Lymphom, peripher
C75.5	BNB: Glomus aorticum u sonstige Paraganglien	C84.5	Sonst u nnbez T-Zell-Lymphome
C75.8	BNB: Beteiligung mehrerer endokriner Drüsen, nnbez	C85.0	Lymphosarkom
C75.9	Bösartige Neubildung: Endokrine Drüse, nnbez	C85.1	B-Zell-Lymphom, nnbez
C76.0	BNB ungenau bezeichneter Lok: Kopf, Gesicht u Hals	C85.7	Sonst nbez Typen Non-Hodgkin-Lymphom
C76.1	BNB ungenau bezeichneter Lokalisationen: Thorax	C85.9	Non-Hodgkin-Lymphom, Typ nnbez
C76.2	BNB ungenau bezeichneter Lokalisationen: Abdomen	C88.00	Makroglobulinämie Waldenström: Oh Ang einer kompl Remiss
C76.3	BNB ungenau bezeichneter Lokalisationen: Becken	C88.01	Makroglobulinämie Waldenström: In kompletter Remission
C76.4	BNB ungenau bezeichneter Lok: Obere Extremität	C88.10	Alpha-Schwerkettenkrankheit: Oh Ang einer kompl Remission
C76.5	BNB ungenau bezeichneter Lok: Untere Extremität	C88.11	Alpha-Schwerkettenkrankheit: In kompletter Remission
C76.7	BNB: Sonstige ungenau bezeichnete Lokalisationen	C88.20	Gamma-Schwerkettenkrankheit: Oh Ang einer kompl Remission
C76.8	BNB: Intrapelvine Lymphknoten	C88.21	Gamma-Schwerkettenkrankheit: In kompletter Remission
C77.0	Sekundäre u nnbez BNB: Lymphknoten Kopf/Gesicht/Hals	C88.30	Immunproliferative Dünndarmkrankheit: Oh Ang kompl Remiss
C77.1	Sekundäre u nnbez BNB: Intrathorakale Lymphknoten	C88.31	Immunproliferative Dünndarmkrankheit: In kompletter Remiss
C77.2	Sekundäre u nnbez BNB: Intraabdominale Lymphknoten	C88.70	Sonstige bösartige immunproliferat KH: Oh Ang kompl Remiss
C77.3	Sek u nnbez BNB: Axill Lymphkn u Lymphkn obere Extrem	C88.71	Sonst bösart immunproliferative KH: In kompletter Remiss
C77.4	Sek u nnbez BNB: Inguin Lymphkn u Lymphkn unt Extremit	C88.90	Bösart immunproliferative KH, nnbez: Oh Ang kompl Remission
C77.5	Sekundäre u nnbez BNB: Intrapelvine Lymphknoten	C88.91	Bösart immunproliferative KH, nnbez: In kompletter Remiss
C77.8	Sekundäre u nnbez BNB: Lymphknoten mehrerer Regionen	C90.00	Plasmozytom [Multiples Myelom]: Ohne Ang kompl Remission
C77.9	Sekundäre u nnbez BNB: Lymphknoten, nnbez	C90.01	Plasmozytom [Multiples Myelom]: In kompletter Remission
C78.0	Sekundäre bösartige Neubildung der Lunge	C90.10	Plasmazellenleukämie: Ohne Angabe einer kompl Remission
C78.1	Sekundäre bösartige Neubildung des Mediastinums	C90.11	Plasmazellenleukämie: In kompletter Remission
C78.2	Sekundäre bösartige Neubildung der Pleura	C90.20	Plasmozytom, extramedullär: Oh Angabe einer kompl Remiss
C78.3	Sekundäre BNB sonstiger u nnbez Atmungsorgane	C90.21	Plasmozytom, extramedullär: In kompletter Remission
C78.4	Sekundäre BNB Dünndarm	C91.00	Akute lymphoblastische Leukämie: Ohne Ang kompl Remiss
C78.5	Sekundäre BNB Dickdarm u Rektum	C91.01	Akute lymphoblastische Leukämie: In kompletter Remission
C78.6	Sekundäre BNB Retroperitoneum u Peritoneum	C91.10	Chronische lymphatische Leukämie: Ohne Ang kompl Remiss
C78.7	Sekundäre BNB Leber u intrahepatische Gallengänge	C91.11	Chronische lymphatische Leukämie: In kompletter Remiss
C78.8	Sekundäre BNB so u nnbez Verdauungsorgane	C91.20	Subakute lymphatische Leukämie: Ohne Ang kompl Remiss
C79.0	Sekundäre BNB Niere u Nierenbecken	C91.21	Subakute lymphatische Leukämie: In kompletter Remission
C79.1	Sekundäre BNB Harnblase, sonst u nnbez Harnorgane	C91.30	Prolymphozytäre Leukämie: Ohne Angabe kompl Remission
C79.2	Sekundäre BNB Haut	C91.31	Prolymphozytäre Leukämie: In kompletter Remission
C79.3	Sekundäre BNB Gehirn u Hirnhäute	C91.40	Haarzellenleukämie: Ohne Angabe kompl Remission
C79.4	Sekundäre BNB so u nnbez Teile Nervensystem	C91.41	Haarzellenleukämie: In kompletter Remission
C79.5	Sekundäre BNB Knochen u Knochenmark	C91.50	T-Zellen-Leukämie beim Erwachsenen: OA kompl Remiss
C79.6	Sekundäre bösartige Neubildung des Ovars	C91.51	T-Zellen-Leukämie beim Erwachsenen: In kompletter Remiss
C79.7	Sekundäre bösartige Neubildung der Nebenniere	C91.70	Sonstige lymphatische Leukämie: Ohne Ang kompl Remiss
C79.81	Sekundäre bösartige Neubildung der Brustdrüse	C91.71	Sonstige lymphatische Leukämie: In kompletter Remission
C79.82	Sekundäre bösartige Neubildung der Genitalorgane	C91.90	Lymphatische Leukämie, nnbez: Ohne Ang kompl Remission
C79.83	Sekundäre bösartige Neubildung des Perikards	C91.91	Lymphatische Leukämie, nnbez: In kompletter Remission
C79.84	Sonstige sekundäre bösartige Neubildung des Herzens	C92.00	Akute myeloische Leukämie: Ohne Angabe kompl Remission
C79.88	Sekundäre bösartige Neubildung sonstiger nbez Lokalisationen	C92.01	Akute myeloische Leukämie: In kompletter Remission
C79.9	Sekundäre bösartige Neubildung nnbez Lokalisation	C92.10	Chronische myeloische Leukämie: Ohne Ang kompl Remiss
C80.0	Bösartige Neubildung, prim Lokalisation unbekannt, so bez	C92.11	Chronische myeloische Leukämie: In kompletter Remission
C80.9	Bösartige Neubildung, nnbez	C92.20	Subakute myeloische Leukämie: Ohne Ang kompl Remission
C81.0	Hodgkin-KH [Lymphogranulomat], lymphoarme Form	C92.21	Subakute myeloische Leukämie: In kompletter Remission
C81.1	Hodgkin-KH [Lymphogranulomat], nodulskleros Form	C92.30	Myelosarkom: Ohne Angabe kompl Remission



C92.31	Myelosarkom: In kompletter Remission	D03.3	Melanoma in situ so u nnbez Teile Gesicht
C92.40	Akute promyelozytäre Leukämie: Ohne Ang kompl Remission	D03.4	Melanoma in situ behaarte Kopfhaut Hals
C92.41	Akute promyelozytäre Leukämie: In kompletter Remission	D03.5	Melanoma in situ Rumpf
C92.50	Akute myelomonozytäre Leukämie: Ohne Ang kompl Remiss	D03.6	Melanoma in situ obere Extremität, einschl Schulter
C92.51	Akute myelomonozytäre Leukämie: In kompletter Remission	D03.7	Melanoma in situ untere Extremität, einschl Hüfte
C92.70	Sonstige myeloische Leukämie: Ohne Ang kompl Remission	D03.8	Melanoma in situ sonst Lok
C92.71	Sonstige myeloische Leukämie: In kompletter Remission	D03.9	Melanoma in situ, nnbez
C92.90	Myeloische Leukämie, nnbez: Ohne Ang kompl Remission	D04.0	Carcinoma in situ Lippenhaut
C92.91	Myeloische Leukämie, nnbez: In kompletter Remission	D04.1	Carcinoma in situ Haut Augenlid, einschl Kanthus
C93.00	Akute Monozytenleukämie: Ohne Angabe kompl Remission	D04.2	Carcinoma in situ Haut Ohr u äußerer Gehörgang
C93.01	Akute Monozytenleukämie: In kompletter Remission	D04.3	Carcinoma in situ Haut so u nnbez Teile Gesicht
C93.10	Chronische Monozytenleukämie: Ohne Ang kompl Remission	D04.4	Carcinoma in situ behaarte Kopfhaut u Haut Hals
C93.11	Chronische Monozytenleukämie: In kompletter Remission	D04.5	Carcinoma in situ Haut Rumpf
C93.20	Subakute Monozytenleukämie: Ohne Ang kompl Remission	D04.6	Ca in situ Haut obere Extremität, einschl Schulter
C93.21	Subakute Monozytenleukämie: In kompletter Remission	D04.7	Ca in situ Haut untere Extremität, einschl Hüfte
C93.70	Sonstige Monozytenleukämie: Ohne Ang kompl Remission	D04.8	Carcinoma in situ Haut sonst Lokalisationen
C93.71	Sonstige Monozytenleukämie: In kompletter Remission	D04.9	Carcinoma in situ Haut, nnbez
C93.90	Monozytenleukämie, nnbez: Ohne Angabe kompl Remission	D05.0	Lobuläres Carcinoma in situ Brustdrüse
C93.91	Monozytenleukämie, nnbez: In kompletter Remission	D05.1	Carcinoma in situ Milchgänge
C94.00	Akute Erythämie u Erythroleukämie: Oh Ang kompl Remiss	D05.7	Sonstiges Carcinoma in situ Brustdrüse
C94.01	Akute Erythämie u Erythroleukämie: In kompletter Remiss	D05.9	Carcinoma in situ Brustdrüse, nnbez
C94.10	Chronische Erythämie: Ohne Angabe kompl Remission	D06.0	Carcinoma in situ Endozervix
C94.11	Chronische Erythämie: In kompletter Remission	D06.1	Carcinoma in situ Ektozervix
C94.20	Akute Megakaryoblastenleukämie: Ohne Ang kompl Remiss	D06.7	Carcinoma in situ sonst Teile Cervix uteri
C94.21	Akute Megakaryoblastenleukämie: In kompletter Remission	D06.9	Carcinoma in situ Cervix uteri, nnbez
C94.30	Mastzellenleukämie: Ohne Angabe kompl Remission	D07.0	Carcinoma in situ Endometrium
C94.31	Mastzellenleukämie: In kompletter Remission	D07.1	Carcinoma in situ Vulva
C94.40	Akute Panmyelose: Ohne Angabe kompl Remission	D07.2	Carcinoma in situ Vagina
C94.41	Akute Panmyelose: In kompletter Remission	D07.3	Carcinoma in situ so u nnbez weibl Genitalorgane
C94.50	Akute Myelofibrose: Ohne Angabe kompl Remission	D07.4	Carcinoma in situ Penis
C94.51	Akute Myelofibrose: In kompletter Remission	D07.5	Carcinoma in situ Prostata
C94.70	Sonstige nbez Leukämien: Ohne Angabe kompl Remission	D07.6	Carcinoma in situ so u nnbez männl Genitalorgane
C94.71	Sonst näher bez Leukämien: In kompletter Remiss	D09.0	Carcinoma in situ Hamblase
C95.00	Akute Leukämie nnbez Zelltyps: Ohne Ang kompl Remission	D09.1	Carcinoma in situ sonst u nnbez Hamorgane
C95.01	Akute Leukämie nnbez Zelltyps: In kompletter Remission	D09.2	Carcinoma in situ Auge
C95.10	Chronische Leukämie nnbez Zelltyps: Oh Ang kompl Remiss	D09.3	Carcinoma in situ Schilddrüse/so endokrine Drüsen
C95.11	Chronische Leukämie nnbez Zelltyps: In kompletter Remiss	D09.7	Carcinoma in situ sonst nbez Lokalisationen
C95.20	Subakute Leukämie nnbez Zelltyps: Ohne Ang kompl Remiss	D09.9	Carcinoma in situ, nnbez
C95.21	Subakute Leukämie nnbez Zelltyps: In kompletter Remiss	D10.0	Gutartige Neubildung Lippe
C95.70	Sonstige Leukämie nnbez Zelltyps: Ohne Ang kompl Remiss	D10.1	Gutartige Neubildung Zunge
C95.71	Sonstige Leukämie nnbez Zelltyps: In kompletter Remission	D10.2	Gutartige Neubildung Mundboden
C95.8	Leukämie, refraktär auf Standard-Induktionstherapie	D10.3	Gutartige Neubildung so u nnbez Teile Mund
C95.90	Leukämie, nicht näher bezeichnet: Ohne Ang kompl Remiss	D10.4	Gutartige Neubildung Tonsille
C95.91	Leukämie, nicht näher bezeichnet: In kompletter Remission	D10.5	Gutartige Neubildung sonstige Teile Oropharynx
C96.0	Abt-Letterer-Siwe-Krankheit	D10.6	Gutartige Neubildung Nasopharynx
C96.1	Bösartige Histiocytose	D10.7	Gutartige Neubildung Hypopharynx
C96.2	Bösartiger Mastzelltumor	D10.9	Gutartige Neubildung Pharynx, nnbez
C96.3	Echtes histiozytäres Lymphom	D11.0	Gutartige Neubildung Parotis
C96.7	So nbez BNB lymphat/blutbildend/verwandtes Gewebe	D11.7	Gutartige Neubildung sonst große Speicheldrüsen
C96.9	BNB lymphat/blutbildendes/verwandtes Gew, nnbez	D11.9	Gutartige Neubildung große Speicheldrüse, nnbez
C97	BNB als Primärtumoren an mehreren Lok	D12.0	Gutartige Neubildung Zäkum
D00.0	Carcinoma in situ Lippe/Mundhöhle/Pharynx	D12.1	Gutartige Neubildung Appendix vermiformis
D00.1	Carcinoma in situ Ösophagus	D12.2	Gutartige Neubildung Colon ascendens
D00.2	Carcinoma in situ Magen	D12.3	Gutartige Neubildung Colon transversum
D01.0	Carcinoma in situ Kolon	D12.4	Gutartige Neubildung Colon descendens
D01.1	Carcinoma in situ Rektosigmoid, Übergang	D12.5	Gutartige Neubildung Colon sigmoideum
D01.2	Carcinoma in situ Rektum	D12.6	Gutartige Neubildung Kolon, nnbez
D01.3	Carcinoma in situ Analkanal u Anus	D12.7	Gutartige Neubildung Rektosigmoid, Übergang
D01.4	Carcinoma in situ so u nnbez Teile Darm	D12.8	Gutartige Neubildung Rektum
D01.5	Carcinoma in situ Leber/Gallenblase/Gallengänge	D12.9	Gutartige Neubildung Analkanal Anus
D01.7	Carcinoma in situ sonst nbez Verdauungsorgane	D13.0	Gutartige Neubildung Ösophagus
D01.9	Carcinoma in situ Verdauungsorgan, nnbez	D13.1	Gutartige Neubildung Magen
D02.0	Carcinoma in situ Larynx	D13.2	Gutartige Neubildung Duodenum
D02.1	Carcinoma in situ Trachea	D13.3	Gutartige Neubildung so u nnbez Teile Dünndarm
D02.2	Carcinoma in situ Bronchus Lunge	D13.4	Gutartige Neubildung Leber
D02.3	Carcinoma in situ sonst Teile Atmungssystem	D13.5	Gutartige Neubildung extrahepat Gallengänge u Gallenblase
D02.4	Carcinoma in situ Atmungssystem, nnbez	D13.6	Gutartige Neubildung Pankreas
D03.0	Melanoma in situ Lippe	D13.7	Gutartige Neubild endokrin Drüsenanteil Pankreas
D03.1	Melanoma in situ Augenlid, einschließl Kanthus	D13.9	Gut Neub u ngen bez Lok innerh Verdauungssystem
D03.2	Melanoma in situ Ohr u äußerer Gehörgang	D14.0	Gutartige Neubildung Mittelohr/Nasenhöhle/NNH

D14.1	Gutartige Neubildung Larynx	D23.3	So gutart Neubild Haut so u nbez Teile Gesicht
D14.2	Gutartige Neubildung Trachea	D23.4	So gutart Neubild behaarte Kopfhaut u Haut Hals
D14.3	Gutartige Neubildung Bronchus u Lunge	D23.5	So gutart Neubildungen Haut Rumpf
D14.4	Gutartige Neubildung Atmungssystem, nnbez	D23.6	So gutart Neubild Haut ob Extrem, einschl Schulter
D15.0	Gutartige Neubildung Thymus	D23.7	So gutart Neubild Haut unt Extrem, einschl Hüfte
D15.1	Gutartige Neubildung Herz	D23.9	So gutart Neubildungen Haut, nnbez
D15.2	Gutartige Neubildung Mediastinum	D24	Gutartige Neubildung Brustdrüse [Mamma]
D15.7	Gutartige Neubildung sonst nbez intrathor Organe	D25.0	Submuköses Leiomyom Uterus
D15.9	Gutartige Neubildung Intrathorakales Organ, nnbez	D25.1	Intramurales Leiomyom Uterus
D16.0	Gutart Neubild Skapula lange Knochen ob Extremität	D25.2	Subseröses Leiomyom Uterus
D16.1	Gutart Neubildung kurze Knochen obere Extremität	D25.9	Leiomyom Uterus, nnbez
D16.2	Gutart Neubildung lange Knochen untere Extremität	D26.0	So gutart Neubildungen Cervix uteri
D16.3	Gutart Neubildung kurze Knochen untere Extremität	D26.1	So gutart Neubildungen Corpus uteri
D16.41	Gutart Neubild Knochen Gelenkknorpel, kraniofazial	D26.7	So gutart Neubildungen Sonst Teile Uterus
D16.42	Gutart Neubild Knochen/Gelenkknorpel, maxillofazial	D26.9	So gutart Neubildungen Uterus, nnbez
D16.5	Gutartige Neubildung Unterkieferknochen	D27	Gutartige Neubildung Ovar
D16.6	Gutart Neubild Knochen u Gelenkknorpel, WS	D28.0	Gutartige Neubildung Vulva
D16.70	Gutart Neubildung Rippen	D28.1	Gutartige Neubildung Vagina
D16.71	Gutart Neubildung Sternum	D28.2	Gutartige Neubildung Tubae uterinae u Ligamenta
D16.72	Gutart Neubildung Klavikula	D28.7	Gutartige Neubildung sonst nbez weibl Genitalorgane
D16.8	Gutartige Neubildung knöchernes Becken	D28.9	Gutartige Neubildung weibl Genitalorgan, nnbez
D16.9	Gutart Neubild Knochen/Gelenkknorpel, nnbez	D29.0	Gutartige Neubildung Penis
D17.0	Gut Neub Fettgew Haut Unterhaut Kopf Gesicht Hals	D29.1	Gutartige Neubildung Prostata
D17.1	Gutart Neubild Fettgew Haut Unterhaut Rumpf	D29.2	Gutartige Neubildung Hoden
D17.2	Gut Neub Fettgew Haut Unterhaut Extremitäten	D29.3	Gutartige Neubildung Nebenhoden
D17.3	Gut Neub Fettgew Haut Unterhaut so/nnbez Lok	D29.4	Gutartige Neubildung Skrotum
D17.4	Gutart Neubildung Fettgewebe intrathor Organe	D29.7	Gutartige Neubildung sonst männl Genitalorgane
D17.5	Gutart Neubildung Fettgew intraabdom Organe	D29.9	Gutartige Neubildung männl Genitalorgan, nnbez
D17.6	Gutart Neubildung Fettgewebe Samenstrang	D30.0	Gutartige Neubildung Niere
D17.7	Gutart Neubild Fettgewebe sonst Lokalisationen	D30.1	Gutartige Neubildung Nierenbecken
D17.9	Gutart Neubildung Fettgewebe, nnbez	D30.2	Gutartige Neubildung Ureter
D18.00	Hämangiom, nnbez Lokalisation	D30.3	Gutartige Neubildung Harnblase
D18.01	Hämangiom an Haut u Unterhaut	D30.4	Gutartige Neubildung Urethra
D18.02	Hämangiom, intrakraniell	D30.7	Gutartige Neubildung sonstige Harnorgane
D18.03	Hämangiom hepatobiliäres System u Pankreas	D30.9	Gutartige Neubildung Harnorgan, nnbez
D18.04	Hämangiom Verdauungssystem	D31.0	Gutartige Neubildung Konjunktiva
D18.05	Hämangiom an Ohr/Nase/Mund/Rachen	D31.1	Gutartige Neubildung Kornea
D18.08	Hämangiom, sonstige Lokalisationen	D31.2	Gutartige Neubildung Retina
D18.10	Hygroma colli cysticum	D31.3	Gutartige Neubildung Chorioidea
D18.11	Lymphangiom, axillär	D31.4	Gutartige Neubildung Ziliarkörper
D18.12	Lymphangiom, inguinal	D31.5	Gutartige Neubildung Tränenrüse u Tränenwege
D18.13	Lymphangiom, retroperit	D31.6	Gutartige Neubildung Orbita, nnbez
D18.18	Lymphangiom, sonst Lok	D31.9	Gutartige Neubildung Auge, nnbez
D18.19	Lymphangiom, Lok nnbez	D32.0	Gutartige Neubildung Hirnhäute
D19.0	Gutart Neubildung mesotheliales Gewebe Pleura	D32.1	Gutartige Neubildung Rückenmarkhäute
D19.1	Gutart Neubild mesotheliales Gewebe Peritoneum	D32.9	Gutartige Neubildung Meningen, nnbez
D19.7	Gutart Neubild mesotheliales Gewebe, sonst Lok	D33.0	Gutartige Neubildung Gehirn, supratentoriell
D19.9	Gutart Neubildung mesotheliales Gewebe, nnbez	D33.1	Gutartige Neubildung Gehirn, infratentoriell
D20.0	Gutart Neubildung Retroperitoneum	D33.2	Gutartige Neubildung Gehirn, nnbez
D20.1	Gutart Neubildung Peritoneum	D33.3	Gutartige Neubildung Hirnnerven
D21.0	So GNB Bgw/and Weichteilgew Kopf Gesicht Hals	D33.4	Gutartige Neubildung Rückenmark
D21.1	So GNB Bgw/and Weichteilgew ob Extrem, Schulter	D33.7	Gutartige Neubildung sonst nbez Teile ZNS
D21.2	So GNB Bgw/and Weichteilgew unt Extrem, Hüfte	D33.9	Gutartige Neubildung ZNS, nnbez
D21.3	So GNB Bgw/and Weichteilgew Thorax	D34	Gutartige Neubildung Schilddrüse
D21.4	So GNB Bgw/and Weichteilgew Abdomen	D35.0	Gutartige Neubildung Nebenniere
D21.5	So GNB Bgw/and Weichteilgew Becken	D35.1	Gutartige Neubildung Nebenschilddrüse
D21.6	So GNB Bgw/and Weichteilgew Rumpf, nnbez	D35.2	Gutartige Neubildung Hypophyse
D21.9	So GNB Bgw/and Weichteilgew, nnbez	D35.3	Gutartige Neubildung Ductus craniopharyngealis
D22.0	Melanozytennävus Lippe	D35.4	Gutart Neubild Epiphyse [Gl pineal] [Zirbeldrüse]
D22.1	Melanozytennävus Augenlid, einschl Kanthus	D35.5	Gutartige Neubildung Glomus caroticum
D22.2	Melanozytennävus Ohr/äußerer Gehörgang	D35.6	Gutart Neubild Glomus aortic u so Paraganglien
D22.3	Melanozytennävus so u nnbez Teile Gesicht	D35.7	Gutart Neubildung sonst nbez endokrine Drüsen
D22.4	Melanozytennävus behaarte Kopfhaut u Hals	D35.8	Gutart Neubildung Beteiligt mehr endokrin Drüsen
D22.5	Melanozytennävus Rumpf	D35.9	Gutartige Neubildung endokrine Drüse, nnbez
D22.6	Melanozytennävus obere Extremität, einschl Schulter	D36.0	Gutartige Neubildung Lymphknoten
D22.7	Melanozytennävus untere Extremität, einschl Hüfte	D36.1	Gutart Neubild periph Nerven u auton Nervensystem
D22.9	Melanozytennävus, nnbez	D36.7	Gutartige Neubildung sonstige nbez Lok
D23.0	So gutart Neubildungen Lippenhaut	D36.9	Gutartige Neubildung nnbez Lokalisation
D23.1	So gutart Neubild Haut Augenlid, einschl Kanthus	D37.0	NB unsich/unbek Verhalt Lippe Mundhöh Pharynx
D23.2	So gutart Neubild Haut Ohr/äußerer Gehörgang	D37.1	NB unsich/unbek Verhalt Magen



D37.2	NB unsich/unbek Verhalt Dünndarm	D48.6	NB unsich/unbek Verhalt Brustdrüse [Mamma]
D37.3	NB unsich/unbek Verhalt Appendix vermiformis	D48.7	NB unsich/unbek Verhalt sonst nbez Lok
D37.4	NB unsich/unbek Verhalt Kolon	D48.9	NB unsich/unbek Verhalt, nnbez
D37.5	NB unsich/unbek Verhalt Rektum	D50.0	Eisenmangelanämie nach Blutverlust (chronisch)
D37.6	NB unsich/unbek Verhalt Leber Gallenbl Gallengänge	D50.1	Sideropenische Dysphagie
D37.7	NB unsich/unbek Verhalt so Verdauungsorg	D50.8	Sonstige Eisenmangelanämien
D37.9	NB unsich/unbek Verhalt Verdauungsorg, nnbez	D50.9	Eisenmangelanämie, nnbez
D38.0	NB unsich/unbek Verhalt Larynx	D51.0	Vit-B12-Mangelanämie d Mangel Intrinsic-Faktor
D38.1	NB unsich/unbek Veralth Trachea Bronch Lunge	D51.1	Vit-B12-MangAnäm selek Vit-B12-Malabs m Proturie
D38.2	NB unsich/unbek Verhalt Pleura	D51.2	Transcobalamin-II-Mangel (-Anämie)
D38.3	NB unsich/unbek Verhalt Mediastinum	D51.3	Sonstige alimentäre Vitamin-B12-Mangelanämie
D38.4	NB unsich/unbek Verhalt Thymus	D51.8	Sonstige Vitamin-B12-Mangelanämien
D38.5	NB unsich/unbek Verhalt Sonst Atmungsorg	D51.9	Vitamin-B12-Mangelanämie, nnbez
D38.6	NB unsich/unbek Verhalt Atmungsorgan, nnbez	D52.0	Alimentäre Folsäure-Mangelanämie
D39.0	NB unsich/unbek Verhalt Uterus	D52.1	Arzneimittelinduzierte Folsäure-Mangelanämie
D39.1	NB unsich/unbek Verhalt Ovar	D52.8	Sonstige Folsäure-Mangelanämien
D39.2	NB unsich/unbek Verhalt Plazenta	D52.9	Folsäure-Mangelanämie, nnbez
D39.7	Neub unsich/unbek Verh sonst weibl Genitalorg	D53.0	Eiweißmangelanämie
D39.9	NB unsich/unbek Verhalt weibl Genitalorg, nnbez	D53.1	Sonstige megaloblastäre Anämien, aonkl
D40.0	NB unsich/unbek Verhalt Prostata	D53.2	Skorbutanämie
D40.1	NB unsich/unbek Verhalt Hoden	D53.8	Sonstige nbez alimentäre Anämien
D40.7	NB unsich/unbek Verhalt sonst männl Genitalorg	D53.9	Alimentäre Anämie, nnbez
D40.9	NB unsich/unbek Verhalt männl Genitalorg, nnbez	D55.0	Anämie d Gluk-6-Phos-Dehydrogen[G6PD]-Mang
D41.0	NB unsich/unbek Verhalt Niere	D55.1	Anämie d sonst Störungen GlutathionSW
D41.1	NB unsich/unbek Verhalt Nierenbecken	D55.2	Anämie d Störungen glykolytischer Enzyme
D41.2	NB unsich/unbek Verhalt Ureter	D55.3	Anämie d Störungen NukleotidSW
D41.3	NB unsich/unbek Verhalt Urethra	D55.8	Sonstige Anämien d Enzymdefekte
D41.4	NB unsich/unbek Verhalt Harnblase	D55.9	Anämie d Enzymdefekte, nnbez
D41.7	NB unsich/unbek Verhalt sonstige Harnorgane	D56.0	Alpha-Thalassämie
D41.9	NB unsich/unbek Verhalt Harnorgan, nnbez	D56.1	Beta-Thalassämie
D42.0	NB unsich/unbek Verhalt Hirnhäute	D56.2	Delta-Beta-Thalassämie
D42.1	NB unsich/unbek Verhalt Rückenmarkhäute	D56.3	Thalassämie-Erbanlage
D42.9	NB unsich/unbek Verhalt Meningen, nnbez	D56.4	Hereditäre Persistenz fetalen Hämoglobins [HPFH]
D43.0	NB unsich/unbek Verhalt Gehirn, supratentoriell	D56.8	Sonstige Thalassämien
D43.1	NB unsich/unbek Verhalt Gehirn, infratentoriell	D56.9	Thalassämie, nnbez
D43.2	NB unsich/unbek Verhalt Gehirn, nnbez	D57.0	Sichelzellenanämie m Krisen
D43.3	NB unsich/unbek Verhalt Hirnnerven	D57.1	Sichelzellenanämie oh Krisen
D43.4	NB unsich/unbek Verhalt Rückenmark	D57.2	Doppelt heterozygote Sichelzellenkrankheiten
D43.7	NB unsich/unbek Verhalt sonst Teile ZNS	D57.3	Sichelzellen-Erbanlage
D43.9	NB unsich/unbek Verhalt ZNS, nnbez	D57.8	Sonstige Sichelzellenkrankheiten
D44.0	NB unsich/unbek Verhalt Schilddrüse	D58.0	Hereditäre Sphärozytose
D44.1	NB unsich/unbek Verhalt Nebenniere	D58.1	Hereditäre Elliptozytose
D44.2	NB unsich/unbek Verhalt Nebenschilddrüse	D58.2	Sonstige Hämoglobinopathien
D44.3	NB unsich/unbek Verhalt Hypophyse	D58.8	Sonstige nbez hereditäre hämolytische Anämien
D44.4	NB unsich/unbek Verhalt Duct craniopharyngealis	D58.9	Hereditäre hämolytische Anämie, nnbez
D44.5	NB unsich/unbek Verhalt Epiphyse [Gl pin] [Zirbeld]	D59.0	AM-induzierte autoimmunhämolytische Anämie
D44.6	NB unsich/unbek Verhalt Glomus caroticum	D59.1	Sonstige autoimmunhämolytische Anämien
D44.7	NB unsich/unbek Verhalt Glom aortic so Paragangl	D59.2	AM-induzierte nicht-autoimmunhämolyt Anämie
D44.8	NB unsich/unbek Verhalt Beteil mehr endokr Drüs	D59.3	Hämolytisch-urämisches Syndrom
D44.9	NB unsich/unbek Verhalt Endokrine Drüs, nnbez	D59.4	Sonstige nicht-autoimmunhämolytische Anämien
D45	Polycythaemia vera	D59.5	Paroxys nächtl Hämoglobinurie [Marchiafava-Micheli]
D46.0	Refraktäre Anämie oh Ringsideroblasten, so bez	D59.6	Hämoglobinurie d Hämolyse infolg so äuß Ursach
D46.1	Refraktäre Anämie m Ringsideroblasten	D59.8	Sonstige erworbene hämolytische Anämien
D46.2	Refraktäre Anämie m Blastenüberschuß	D59.9	Erworbene hämolytische Anämie, nnbez
D46.3	Refraktäre Anämie m Blastenübersch in Transformation	D60.0	Chron erworbene isolierte aplastische Anämie
D46.4	Refraktäre Anämie, nnbez	D60.1	Transitorische erworb isolierte aplastische Anämie
D46.7	Sonstige myelodysplastische Syndrome	D60.8	Sonstige erworb isolierte aplastische Anämien
D46.9	Myelodysplastisches Syndrom, nnbez	D60.9	Erworbene isolierte aplastische Anämie, nnbez
D47.0	Histiozyten-/Mastzelltumor unsich/unbek Verhalt	D61.0	Angeborene aplastische Anämie
D47.1	Chronische myeloproliferative Krankheit	D61.10	Aplastische Anämie infolge zytostatischer Therapie
D47.2	Monoklonale Gammopathie	D61.18	Sonstige arzneimittelinduzierte aplastische Anämie
D47.3	Essentielle (hämorrhagische) Thrombozythämie	D61.19	Arzneimittelinduzierte aplastische Anämie, nnbez
D47.7	So nbez NB unsich/unbek Verhalt lymph/blutb/verw Gew	D61.2	Aplastische Anämie infolge sonst äuß Ursachen
D47.9	NB unsich/unbek Verhalt lymph/blutb/verw Gew, nnbez	D61.3	Idiopathische aplastische Anämie
D48.0	NB unsich/unbek Verhalt Knoch u Gelenkknorpel	D61.8	Sonstige nbez aplastische Anämien
D48.1	NB unsich/unbek Verhalt Bgw/and Weichteilgew	D61.9	Aplastische Anämie, nnbez
D48.2	NB unsich/unbek Verhalt periph Nerv aut Nervensys	D62	Akute Blutungsanämie
D48.3	NB unsich/unbek Verhalt Retroperitoneum	D63.0	Anämie b Neubildungen
D48.4	NB unsich/unbek Verhalt Peritoneum	D63.8	Anämie b sonst chron, aokl KH
D48.5	NB unsich/unbek Verhalt Haut	D64.0	Hereditäre sideroachrest [sideroblast] Anämie

D64.1	Sek sideroachrest [sideroblast] Anämie (KH-bed)	D75.8	Sonstige nbez KH des Blutes und der blutbildenden Organe
D64.2	Sek sideroachrest [sideroblast] Anämie d AM/Toxin	D75.9	Krankheit des Blutes und der blutbildenden Organe, nnbez
D64.3	Sonstige sideroachrest [sideroblast] Anämien	D76.00	Multifokale Langerhans-Zell-Histiozytose
D64.4	Kongenitale dyserythropoetische Anämie	D76.01	Unifokale Langerhans-Zell-Histiozytose
D64.8	Sonstige nbez Anämien	D76.08	Sonst u nnbez Langerhans-Zell-Histiozytose, aonkl
D64.9	Anämie, nnbez	D76.1	Hämophagozytäre Lymphohistiozytose
D65.0	Erworb Afibrinogenämie	D76.2	Hämophagozytäres Syndrom bei Infektionen
D65.1	Disseminierte intravas Gerinn [DIG, DIC]	D76.3	Sonstige Histiozytose-Syndrome
D65.2	Erworb Fibrinolyseblutung	D77	Sonst Kh des Blutes u der blutbildenden Org bei aonkl KH
D65.9	DefibrinatSynd, nnbez	D80.0	Hereditäre Hypogammaglobulinämie
D66	Hereditärer Faktor-VIII-Mangel	D80.1	Nichtfamiliäre Hypogammaglobulinämie
D67	Hereditärer Faktor-IX-Mangel	D80.2	Selektiver Immunglobulin-A-Mangel [IgA-Mangel]
D68.0	Willebrand-Jürgens-Syndrom	D80.3	Selekt Mangel Immunglobulin-G-Subkl [IgG-Subkl]
D68.1	Hereditärer Faktor-XI-Mangel	D80.4	Selektiver Immunglobulin-M-Mangel [IgM-Mangel]
D68.2	Hereditärer Mangel an sonst Gerinnungsfaktoren	D80.5	Immundefekt b erhöhtem Immunglobulin M [IgM]
D68.30	Hämorrhag Diathese d Antikoagulanzen	D80.6	AK-Mangel b Normo-/Hypergammaglobulinämie
D68.31	Hämorrhag Diathese d Vermehrung Antikörper geg Faktor VIII	D80.7	Transit Hypogammaglobulinämie im Kindesalter
D68.32	Hämorrhag Diathese d Vermehrung Antikörper geg so GerinFakt	D80.8	Sonst Immundefekte m vorherrsch AK-Mangel
D68.38	Sonstige hämorrhag Diathese d sonst u nnbez Antikörper	D80.9	Immundefekt m vorherrsch AK-Mangel, nnbez
D68.4	Erworbener Mangel an Gerinnungsfaktoren	D81.0	Schwer komb Immundefekt [SCID] m retikul Dysgenes
D68.5	Primäre Thrombophilie	D81.1	Schwer komb Immundef [SCID] m niedr T-/B-Zellen-Z
D68.6	Sonstige Thrombophilien	D81.2	Schwer komb Immundef [SCID] m niedr/norm B-Zellen-Z
D68.8	Sonstige nbez Koagulopathien	D81.3	Adenosinaminase[ADA]-Mangel
D68.9	Koagulopathie, nnbez	D81.4	Nezelof-Syndrom
D69.0	Purpura anaphylactoides	D81.5	Purinnukleosid-Phosphorylase[PNP]-Mangel
D69.1	Qualitative Thrombozytendefekte	D81.6	Haupthistokompat-Kompl-KI-I-Defekt [MHC-KI-I-D]
D69.2	Sonstige nichtthrombozytopenische Purpura	D81.7	Haupthistokompat-Kompl-KI-II-Defekt [MHC-KI-II-D]
D69.3	Idiopathische thrombozytopenische Purpura	D81.8	Sonstige kombinierte Immundefekte
D69.40	Sonst prim ThromboPen, transfusrefr	D81.9	Kombinierter Immundefekt, nnbez
D69.41	Sonst prim ThromboPen, n transfusrefr bez	D82.0	Wiskott-Aldrich-Syndrom
D69.52	Heparin-induzierte Thrombozytopenie Typ I	D82.1	Di-George-Syndrom
D69.53	Heparin-induzierte Thrombozytopenie Typ II	D82.2	Immundef m disproport Kleinwuchs
D69.57	Sonst sek ThromboPen, transfusionsrefraktär	D82.3	Immundefekt m hereditär defekter Reakt auf EBV
D69.58	Sonst sek ThromboPen, n transfusionsrefraktär	D82.4	Hyperimmunglobulin-E[IgE]-Syndrom
D69.59	Sekundäre Thrombozytopenie, nicht näher bezeichnet	D82.8	Immundefekte in Verbind m and nbez schw Defekten
D69.60	ThromboPen, nnbez, transfusrefr	D82.9	Immundefekt in Verbindung m schwer Defekt, nnbez
D69.61	ThromboPen, nnbez, n transfusrefr bez	D83.0	Variab Immundef überw Abweich B-Zellen-Zahl/-Funkt
D69.8	Sonstige nbez hämorrhagische Diathesen	D83.1	Variab Immundef m überw immunregulator T-Zell-Stör
D69.9	Hämorrhagische Diathese, nnbez	D83.2	Variab Immundef m AutoAK gg B-/T-Zellen
D70.0	Angeb Agranulozyt u Neutropen	D83.8	Sonstige variable Immundefekte
D70.10	Arzneimittelinduz Agranulozyt/Neutropenie: Krit Ph < 4Tg	D83.9	Variabler Immundefekt, nnbez
D70.11	Arzneimittelinduz Agranulozyt/Neutropenie: Krit Ph 10-19Tg	D84.0	Lymphozytenfunktion-Antigen-1[LFA-1]-Defekt
D70.12	Arzneimittelinduz Agranulozyt/Neutropenie: Krit Ph > 19Tg	D84.1	Defekte im Komplementsystem
D70.13	Arzneimittelinduz Agranulozyt/Neutropenie: Krit Ph 4 - < 7Tg	D84.8	Sonstige nbez Immundefekte
D70.14	Arzneimittelinduz Agranulozyt/Neutropenie: Krit Ph 7 - < 10Tg	D84.9	Immundefekt, nnbez
D70.18	Sonst VerForm arzneimittelinduz Agranulozyt/Neutropenie	D86.0	Sarkoidose Lunge
D70.19	Arzneimittelinduz Agranulozyt/Neutropenie, nnbez	D86.1	Sarkoidose Lymphknoten
D70.3	Sonstige Agranulozytose	D86.2	Sarkoidose Lunge m Sarkoidose LK
D70.5	Zyklische Neutropenie	D86.3	Sarkoidose Haut
D70.6	Sonstige Neutropenie	D86.8	Sarkoidose an sonst u komb Lok
D70.7	Neutropenie, nicht näher bezeichnet	D86.9	Sarkoidose, nnbez
D71	Funktionelle Störungen neutrophile Granulozyten	D89.0	Polyklonale Hypergammaglobulinämie
D72.0	Genetisch bedingte Leukozytenanomalien	D89.1	Kryoglobulinämie
D72.1	Eosinophilie	D89.2	Hypergammaglobulinämie, nnbez
D72.8	Sonstige nbez Krankheiten Leukozyten	D89.3	Immunrekonstitutionssyndrom
D72.9	Krankheit Leukozyten, nnbez	D89.8	Sonst nbez Stör m Beteiligung Immunsystem, aonkl
D73.0	Hyposplenismus	D89.9	Störung m Beteiligung Immunsystem, nnbez
D73.1	Hypersplenismus	D90	Immunkompr n Bestrahl/Chemother/sonst immunsupp Maßn
D73.2	Chronisch-kongestive Splenomegalie	N42.3	Prostatadysplasie
D73.3	Abszeß Milz	Q00.0	Anenzephalie
D73.4	Zyste Milz	Q00.1	Kraniorhachischisis
D73.5	Infarzierung Milz	Q00.2	Inienzephalie
D73.8	Sonstige Krankheiten Milz	Q01.0	Frontale Enzephalozele
D73.9	Krankheit Milz, nnbez	Q01.1	Nasofrontale Enzephalozele
D74.0	Angeborene Methämoglobinämie	Q01.2	Okzipitale Enzephalozele
D74.8	Sonstige Methämoglobinämien	Q01.8	Enzephalozele sonstiger Lokalisationen
D74.9	Methämoglobinämie, nnbez	Q01.9	Enzephalozele, nnbez
D75.0	Familiäre Erythrozytose	Q02	Mikrozephalie
D75.1	Sekundäre Polyglobulie [Polyzythämie]	Q03.0	Fehlbildungen Aquaeductus cerebri
D75.2	Essentielle Thrombozytose	Q03.1	Atresie Apertura mediana/Apertura laterales 4 Ventrikel

Q03.8	Sonstiger angeborener Hydrozephalus	Q16.3	Angeborene Fehlbildung Gehörknöchelchen
Q03.9	Angeborener Hydrozephalus, nnbez	Q16.4	Sonst angeborene Fehlbildung Mittelohr
Q04.0	Angeborene Fehlbildungen Corpus callosum	Q16.5	Angeborene Fehlbildung Innenohr
Q04.1	Arrhinenzephalie	Q16.9	Angeb Fehlbild Ohr als Urs Beeinträcht Hörvermögen, nnbez
Q04.2	Holoprosenzephalie-Syndrom	Q17.0	Akzessorische Ohrmuschel
Q04.3	Sonstige Reduktionsdeformitäten Gehirn	Q17.1	Makrotie
Q04.4	Septooptische Dysplasie	Q17.2	Mikrotie
Q04.5	Megalenzephalie	Q17.3	Sonstiges fehlgebildetes Ohr
Q04.6	Angeborene Gehirnzysten	Q17.4	Lageanomalie Ohr
Q04.8	Sonst nbez angeborene Fehlbildungen Gehirn	Q17.5	Abstehendes Ohr
Q04.9	Angeborene Fehlbildung Gehirn, nnbez	Q17.8	Sonstige nbez angeborene Fehlbildungen Ohr
Q05.0	Zervikale Spina bifida m Hydrozephalus	Q17.9	Angeborene Fehlbildung Ohr, nnbez
Q05.1	Thorakale Spina bifida m Hydrozephalus	Q18.0	Branchiogene(r) Sinus, Fistel u Zyste
Q05.2	Lumbale Spina bifida m Hydrozephalus	Q18.1	Präaurikuläre(r) Sinus u Zyste
Q05.3	Sakrale Spina bifida m Hydrozephalus	Q18.2	Sonstige branchiogene Fehlbildungen
Q05.4	Nnbez Spina bifida m Hydrozephalus	Q18.3	Flügelfell Hals
Q05.5	Zervikale Spina bifida oh Hydrozephalus	Q18.4	Makrostomie
Q05.6	Thorakale Spina bifida oh Hydrozephalus	Q18.5	Mikrostomie
Q05.7	Lumbale Spina bifida oh Hydrozephalus	Q18.6	Makrocheilie
Q05.8	Sakrale Spina bifida oh Hydrozephalus	Q18.7	Mikrocheilie
Q05.9	Spina bifida, nnbez	Q18.8	Sonst nbez angeb Fehlbildungen Gesicht u Hals
Q06.0	Amyelie	Q18.9	Angeborene Fehlbildung Gesicht u Hals, nnbez
Q06.1	Hypoplasie u Dysplasie Rückenmark	Q20.0	Truncus arteriosus communis
Q06.2	Diastematomyelie	Q20.1	Re Doppelausstromventrikel [Double outlet right ventricle]
Q06.3	Sonst angeborene Fehlbildung Cauda equina	Q20.2	Linker Doppelausstromventrikel [Double outlet left ventricle]
Q06.4	Hydromyelie	Q20.3	Diskordante ventrikuloarterielle Verbindung
Q06.8	Sonst nbez angeborene Fehlbildungen RM	Q20.4	Doppelleinstromventrikel [Double inlet ventricle]
Q06.9	Angeborene Fehlbildung Rückenmark, nnbez	Q20.5	Diskordante atrioventrikuläre Verbindung
Q07.0	Arnold-Chiari-Syndrom	Q20.6	Vorhofisomerismus
Q07.8	Sonst nbez angeborene Fehlbildungen Nervensystem	Q20.8	Sonst angeb Fehlbildung Herzhöhlen u verbind Strukturen
Q07.9	Angeborene Fehlbildung Nervensystem, nnbez	Q20.9	Angeb Fehlbildung Herzhöhlen u verbind Strukturen, nnbez
Q10.0	Angeborene Ptose	Q21.0	Ventrikelseptumdefekt
Q10.1	Angeborenes Ektropium	Q21.1	Vorhofseptumdefekt
Q10.2	Angeborenes Entropium	Q21.2	Defekt Vorhof- u Kammerseptum
Q10.3	Sonst angeborene Fehlbildung Augenlid	Q21.3	Fallot-Tetralogie
Q10.4	Fehlen u Agenesie Tränenapparat	Q21.4	Aortapulmonaler Septumdefekt
Q10.5	Angeborene Stenose u Striktur Canaliculus lacrimalis	Q21.80	Fallot-Pentalogie
Q10.6	Sonst angeborene Fehlbildung Tränenapparat	Q21.88	Sonst angeborene Fehlbildung der Herzsepten
Q10.7	Angeborene Fehlbildung Orbita	Q21.9	Angeborene Fehlbildung Herzseptum, nnbez
Q11.0	Zystenaugen [cystic eyeball]	Q22.0	Pulmonalklappenatresie
Q11.1	Sonstiger Anophthalmus	Q22.1	Angeborene Pulmonalklappenstenose
Q11.2	Mikrophthalmus	Q22.2	Angeborene Pulmonalklappeninsuffizienz
Q11.3	Makrophthalmus	Q22.3	Sonst angeborene Fehlbildung Pulmonalklappe
Q12.0	Cataracta congenita	Q22.4	Angeborene Trikuspidalklappenstenose
Q12.1	Angeborene Linsenverlagerung	Q22.5	Ebstein-Anomalie
Q12.2	Linsenkolobom	Q22.6	Hypoplastisches Rechtsherzsyndrom
Q12.3	Angeborene Aphakie	Q22.8	Sonst angeborene Fehlbildung Trikuspidalklappe
Q12.4	Sphärophakie	Q22.9	Angeborene Fehlbildung Trikuspidalklappe, nnbez
Q12.8	Sonstige angeborene Fehlbildungen Linse	Q23.0	Angeborene Aortenklappenstenose
Q12.9	Angeborene Fehlbildung Linse, nnbez	Q23.1	Angeborene Aortenklappeninsuffizienz
Q13.0	Iriskolobom	Q23.2	Angeborene Mitralklappenstenose
Q13.1	Fehlen Iris (angeboren)	Q23.3	Angeborene Mitralklappeninsuffizienz
Q13.2	Sonstige angeborene Fehlbildungen Iris	Q23.4	Hypoplastisches Linksherzsyndrom
Q13.3	Angeborene Hornhauttrübung	Q23.8	Sonst angeborene Fehlbildung Aorten- u Mitralklappe
Q13.4	Sonstige angeborene Fehlbildungen Kornea	Q23.9	Angeborene Fehlbildung Aorten- u Mitralklappe, nnbez
Q13.5	Blaue Sklera	Q24.0	Dextrokardie
Q13.8	Sonst angeborene Fehlbildung vord Augenabschnitt	Q24.1	Lävokardie
Q13.9	Angeborene Fehlbildung vord Augenabschnitt, nnbez	Q24.2	Cor triatriatum
Q14.0	Angeborene Fehlbildung Glaskörper	Q24.3	Infundibuläre Pulmonalstenose
Q14.1	Angeborene Fehlbildung Retina	Q24.4	Angeborene subvalvuläre Aortenstenose
Q14.2	Angeborene Fehlbildung Papille	Q24.5	Fehlbildung Koronargefäße
Q14.3	Angeborene Fehlbildung Chorioidea	Q24.6	Angeborener Herzblock
Q14.8	Sonst angeborene Fehlbildung hint Augenabschnitt	Q24.8	Sonst nbez angeborene Fehlbildungen Herz
Q14.9	Angeborene Fehlbildung hint Augenabschnitt, nnbez	Q24.9	Angeborene Fehlbildung Herz, nnbez
Q15.0	Angeborenes Glaukom	Q25.0	Offener Ductus arteriosus
Q15.8	Sonst nbez angeborene Fehlbildungen Auge	Q25.1	Koarktation Aorta
Q15.9	Angeborene Fehlbildung Auge, nnbez	Q25.2	Atresie Aorta
Q16.0	Angeborenes Fehlen Ohrmuschel	Q25.3	Stenose Aorta (angeboren)
Q16.1	Angeb Fehlen, Atresie u Striktur (äußeren) Gehörgang	Q25.4	Sonstige angeborene Fehlbildungen Aorta
Q16.2	Fehlen Tuba auditiva (angeboren)	Q25.5	Atresie A pulmonalis

Q25.6	Stenose A pulmonalis (angeboren)	Q34.9	Angebor Fehlbildung Atmungssystem, nnbez
Q25.7	Sonst angeborene Fehlbildung A pulmonalis	Q35.1	Spalte harter Gaumen
Q25.8	Sonst angeborene Fehlbildung große Aa	Q35.3	Spalte weicher Gaumen
Q25.9	Angeborene Fehlbildung große Aa, nnbez	Q35.5	Spalte harter u weicher Gaumen
Q26.0	Angeborene Stenose V cava	Q35.7	Uvulaspalte
Q26.1	Persistenz linken V cava superior	Q35.9	Gaumenspalte, nnbez
Q26.2	Totale Fehleinmündung Lungenvenen	Q36.0	Lippenspalte, beidseitig
Q26.3	Partielle Fehleinmündung Lungenvenen	Q36.1	Lippenspalte, median
Q26.4	Fehleinmündung Lungenvenen, nnbez	Q36.9	Lippenspalte, einseitig
Q26.5	Fehleinmündung Pfortader	Q37.0	Spalte harter Gaumen m beidseitiger Lippenspalte
Q26.6	Fistel zw V portae u A hepatica (angeboren)	Q37.1	Spalte harter Gaumen m einseitiger Lippenspalte
Q26.8	Sonst angeborene Fehlbildung große Venen	Q37.2	Spalte weicher Gaumen m beidseitiger Lippenspalte
Q26.9	Angeborene Fehlbildung große Vene, nnbez	Q37.3	Spalte weicher Gaumen m einseitiger Lippenspalte
Q27.0	Angeborenes Fehlen od Hypoplasie A umbilicalis	Q37.4	Spalte harter/weicher Gaumen m beidseitiger Lippenspalte
Q27.1	Angeborene Nierenarterienstenose	Q37.5	Spalte harter/weicher Gaumen m einseitiger Lippenspalte
Q27.2	Sonst angeb Fehlbildung Nierenarterie	Q37.8	Gaumenspalte, nnbez, m beidseitiger Lippenspalte
Q27.3	Arteriovenöse Fehlbildung periphere Gefäße	Q37.9	Gaumenspalte, nnbez, m einseitiger Lippenspalte
Q27.4	Angeborene Phlebektasie	Q38.0	Angeborene Fehlbildungen Lippen, aonkl
Q27.8	Sonst nbez angeb Fehlbildungen peripheres Gefäßsystem	Q38.1	Ankyloglosson
Q27.9	Angeb Fehlbildung peripheres Gefäßsystem, nnbez	Q38.2	Makroglossie (angeboren)
Q28.00	Angeborenes art-ven Aneurysma der präzerebr Gefäße	Q38.3	Sonstige angeborene Fehlbildungen Zunge
Q28.01	Angeborene arteriovenöse Fistel der präzerebralen Gefäße	Q38.4	Angeb Fehlbildung Speicheldrüsen u deren AusführGänge
Q28.08	Sonst angeb art-ven Fehlbildg d präzerebralen Gefäße	Q38.5	Angeborene Fehlbildungen Gaumen, aonkl
Q28.09	Angeborene art-ven Fehlbildg d präzerebr Gefäße, nnbez	Q38.6	Sonstige angeborene Fehlbildungen Mund
Q28.10	Angeborenes Aneurysma der präzerebralen Gefäße	Q38.7	Schlundtasche
Q28.11	Angeborene Fistel der präzerebralen Gefäße	Q38.8	Sonstige angeborene Fehlbildungen Rachen
Q28.18	Sonst angeborene Fehlbildg d präzerebralen Gefäße	Q39.0	Ösophagusatresie oh Fistel
Q28.19	Angeborene Fehlbildung d präzerebralen Gefäße, nnbez	Q39.1	Ösophagusatresie m Ösophagotrachealfistel
Q28.20	Angeborenes art-ven Aneurysma d zerebralen Gefäße	Q39.2	Angeborene Ösophagotrachealfistel o Atresie
Q28.21	Angeborene arteriovenöse Fistel der zerebralen Gefäße	Q39.3	Angeborene Ösophagusstenose u -striktur
Q28.28	Sonst angeborene art-ven Fehlbildg d zerebralen Gefäße	Q39.4	Ösophagusmembran
Q28.29	Angeborene art-ven Fehlbildg d zerebr Gefäße, nnbez	Q39.5	Angeborene Dilatation Ösophagus
Q28.30	Angeborenes Aneurysma der zerebralen Gefäße	Q39.6	Ösophagusdivertikel (angeboren)
Q28.31	Angeborene Fistel der zerebralen Gefäße	Q39.8	Sonst angeborene Fehlbildung Ösophagus
Q28.38	Sonstige angeborene Fehlbildungen der zerebralen Gefäße	Q39.9	Angeborene Fehlbildung Ösophagus, nnbez
Q28.39	Angeborene Fehlbildung d zerebr Gefäße, nnbez	Q40.0	Angeborene hypertrophische Pylorusstenose
Q28.80	Sonstiges angeborenes Aneurysma	Q40.1	Angeborene Hiatushernie
Q28.81	Sonstige angeborene Fistel des Kreislaufsystems	Q40.2	Sonst nbez angeborene Fehlbildungen Magen
Q28.88	Sonst näher bez angeborene Fehlbildgen d Kreislaufsystems	Q40.3	Angeborene Fehlbildung Magen,nnbez
Q28.9	Angeborene Fehlbildung Kreislaufsystem, nnbez	Q40.8	Sonst nbez angeb Fehlbildungen oberer Verdauungstrakt
Q30.0	Choanalatresie	Q40.9	Angeborene Fehlbildung oberer Verdauungstrakt, nnbez
Q30.1	Agnesie u Unterentwicklung Nase	Q41.0	Angeb(s) Fehlen, Atresie u Stenose Duodenum
Q30.2	Nasenfurche, Naseneinkerbung u Spalt Nase	Q41.1	Angeb(s) Fehlen, Atresie u Stenose Jejunum
Q30.3	Angeborene Perforation Nasenseptum	Q41.2	Angeb(s) Fehlen, Atresie u Stenose Ileum
Q30.8	Sonstige angeborene Fehlbildungen Nase	Q41.8	Angeb(s) Fehlen, Atresie u Stenose so nbez Teile Dünndarm
Q30.9	Angeborene Fehlbildung Nase, nnbez	Q41.9	Angeb(s) Fehlen, Atresie u Stenose Dünndarm, Teil nnbez
Q31.0	Kehlkopfsegel	Q42.0	Angeb(s) Fehlen, Atresie u Stenose Rektum m Fistel
Q31.1	Angeborene subglottische Stenose	Q42.1	Angeb(s) Fehlen, Atresie u Stenose Rektum oh Fistel
Q31.2	Hypoplasie Kehlkopf	Q42.2	Angeb(s) Fehlen, Atresie u Stenose Anus m Fistel
Q31.3	Laryngozele (angeboren)	Q42.3	Angeb(s) Fehlen, Atresie u Stenose Anuss oh Fistel
Q31.5	Angeb Laryngomalazie	Q42.8	Angeb(s) Fehlen, Atresie u Stenose sonst Teile Dickdarm
Q31.8	Sonst angeborene Fehlbildung Kehlkopf	Q42.9	Angeb(s) Fehlen, Atresie u Stenose Dickdarm, Teil nnbez
Q31.9	Angeborene Fehlbildung Kehlkopf, nnbez	Q43.0	Meckel-Divertikel
Q32.0	Angeborene Tracheomalazie	Q43.1	Hirschsprung-KH
Q32.1	Sonstige angeborene Fehlbildungen Trachea	Q43.2	Sonstige angeborene Funktionsstörung Kolon
Q32.2	Angeborene Bronchomalazie	Q43.3	Angeborene Fehlbildungen, die Darmfixation betreffen
Q32.3	Angeborene Bronchusstenose	Q43.40	Duplikatur Dünndarm
Q32.4	Sonst angeborene Fehlbildung Bronchien	Q43.41	Duplikatur Kolon
Q33.0	Angeborene Zystenlunge	Q43.42	Duplikatur Rektum
Q33.1	Akzessorischer Lungenlappen	Q43.49	Duplikatur Darm, nnbez
Q33.2	Lungensequestration (angeboren)	Q43.5	Ektopia ani
Q33.3	Agnesie Lunge	Q43.6	Angeborene Fistel Rektum u Anus
Q33.4	Angeborene Bronchiektasie	Q43.7	Kloakenpersistenz
Q33.5	Ektopisches Gewebe in Lunge (angeboren)	Q43.8	Sonst nbez angeborene Fehlbildungen Darm
Q33.6	Hypoplasie u Dysplasie Lunge	Q43.9	Angeborene Fehlbildung Darm, nnbez
Q33.8	Sonstige angeborene Fehlbildungen Lunge	Q44.0	Agnesie, Aplasie u Hypoplasie Gallenblase
Q33.9	Angeborene Fehlbildung Lunge, nnbez	Q44.1	Sonst angeborene Fehlbildung Gallenblase
Q34.0	Anomalie Pleura	Q44.2	Atresie Gallengänge
Q34.1	Angeborene Mediastinalzyste	Q44.3	Angeborene Stenose u Striktur Gallengänge
Q34.8	Sonst nbez angeborene Fehlbildungen Atmungssystem	Q44.4	Choledochuszyste

Q44.5	Sonst angeborene Fehlbildung Gallengänge	Q61.2	Polyzyst Niere, autosom-dom
Q44.6	Zystische Leberkrankheit [Zystenleber]	Q61.3	Polyzystische Niere, nnbez
Q44.7	Sonstige angeborene Fehlbildungen Leber	Q61.4	Nierendysplasie
Q45.0	Agenesie, Aplasie u Hypoplasie Pankreas	Q61.5	Medulläre Zystenniere
Q45.1	Pancreas anulare	Q61.8	Sonstige zystische Nierenkrankheiten
Q45.2	Angeborene Pankreaszyste	Q61.9	Zystische Nierenkrankheit, nnbez
Q45.3	Sonst angeb Fehlbild Pankreas u Ductus pancreaticus	Q62.0	Angeborene Hydronephrose
Q45.8	Sonst nbez angeborene Fehlbildungen Verdauungssystem	Q62.1	Atresie und (angeborene) Stenose Ureter
Q45.9	Angeborene Fehlbildung Verdauungssystem, nnbez	Q62.2	Angeborener Megaureter
Q50.0	Angeborenes Fehlen Ovar	Q62.3	Sonst (angeb) obstruktive Defekte Nierenbecken u Ureter
Q50.1	Dysontogenetische Ovarialzyste	Q62.4	Agenesie Ureter
Q50.2	Angeborene Torsion Ovar	Q62.5	Duplikatur Ureter
Q50.3	Sonstige angeborene Fehlbildungen Ovar	Q62.6	Lageanomalie Ureter
Q50.4	Embryonale Zyste Tuba uterina	Q62.7	Angeborener vesiko-ureterorener Reflux
Q50.5	Embryonale Zyste Lig latum uteri	Q62.8	Sonstige angeborene Fehlbildungen Ureter
Q50.6	Sonst angeb Fehlbild Tuba uterina u Lig latum uteri	Q63.0	Akzessorische Niere
Q51.0	Agenesie u Aplasie Uterus	Q63.1	Gelappte Niere, verschmolzene Niere u Hufeisenniere
Q51.1	Uterus duplex m Uterus bicollis u Vagina duplex	Q63.2	Ektopie Niere
Q51.2	Sonstige Formen Uterus duplex	Q63.3	Hyperplastische Niere u Riesenniere
Q51.3	Uterus bicornis	Q63.8	Sonstige nbez angeborene Fehlbildungen Niere
Q51.4	Uterus unicornis	Q63.9	Angeborene Fehlbildung Niere, nnbez
Q51.5	Agenesie u Aplasie Cervix uteri	Q64.0	Epispadie
Q51.6	Embryonale Zyste Cervix uteri	Q64.1	Ekstrophie Harnblase
Q51.7	Angeb Fisteln zw Uterus u Verdauungs- od Harntrakt	Q64.2	Angeborene Urethralklappen im hinteren Teil Harnröhre
Q51.8	Sonst angeborene Fehlbildung Uterus u Cervix uteri	Q64.3	So Atresie u (angeb) Stenose Urethra u Harnblasenhals
Q51.9	Angeborene Fehlbildung Uterus u Cervix uteri, nnbez	Q64.4	Fehlbildung Urachus
Q52.0	Angeborenes Fehlen Vagina	Q64.5	Angeborenes Fehlen Harnblase u Urethra
Q52.1	Vagina duplex	Q64.6	Angeborenes Divertikel Harnblase
Q52.2	Angeborene rektovaginale Fistel	Q64.7	Sonst angeborene Fehlbildung Harnblase u Urethra
Q52.3	Hymenalatresie	Q64.8	Sonst nbez angeborene Fehlbildungen Harnsystem
Q52.4	Sonstige angeborene Fehlbildungen Vagina	Q64.9	Angeborene Fehlbildung Harnsystem, nnbez
Q52.5	Verschmelzung Labien	Q65.0	Angeborene Luxation Hüftgelenk, einseitig
Q52.6	Angeborene Fehlbildungen Klitoris	Q65.1	Angeborene Luxation Hüftgelenk, beidseitig
Q52.7	Sonstige angeborene Fehlbildungen Vulva	Q65.2	Angeborene Luxation Hüftgelenk, nnbez
Q52.8	Sonst nbez angeb Fehlbildungen weibl Genitalorgane	Q65.3	Angeborene Subluxation Hüftgelenk, einseitig
Q52.9	Angeborene Fehlbildung weibl Genitalorgane, nnbez	Q65.4	Angeborene Subluxation Hüftgelenk, beidseitig
Q53.0	Ektopia testis	Q65.5	Angeborene Subluxation Hüftgelenk, nnbez
Q53.1	Nondescensus testis, einseitig	Q65.6	Instabiles Hüftgelenk (angeboren)
Q53.2	Nondescensus testis, beidseitig	Q65.8	Sonstige angeborene Deformitäten Hüfte
Q53.9	Nondescensus testis, nnbez	Q65.9	Angeborene Deformität Hüfte, nnbez
Q54.0	Glanduläre Hypospadie	Q66.0	Pes equinovarus congenitus
Q54.1	Penile Hypospadie	Q66.1	Pes calcaneovarus congenitus
Q54.2	Penoskrotale Hypospadie	Q66.2	Pes adductus (congenitus)
Q54.3	Perineale Hypospadie	Q66.3	Sonstige angeborene Varusdeformitäten Füße
Q54.4	Angeborene Ventralverkrümmung Penis	Q66.4	Pes calcaneovalgus congenitus
Q54.8	Sonstige Formen Hypospadie	Q66.5	Pes planus congenitus
Q54.9	Hypospadie, nnbez	Q66.6	Sonst angeborene Valgusdeformitäten Füße
Q55.0	Fehlen u Aplasie Hodens	Q66.7	Pes cavus
Q55.1	Hypoplasie Hoden u Skrotum	Q66.8	Sonstige angeborene Deformitäten Füße
Q55.2	Sonst angeborene Fehlbildung Hoden u Skrotum	Q66.9	Angeborene Deformität Füße, nnbez
Q55.3	Atresie Ductus deferens	Q67.0	Gesichtsasymmetrie
Q55.4	So angeb Fehlb Dct defer/NbHoden/V seminal u Prostata	Q67.1	Flach gedrücktes Gesicht [Compression facies]
Q55.5	Angeborenes Fehlen u Aplasie Penis	Q67.2	Dolichocephalie
Q55.6	Sonst angeborene Fehlbildung Penis	Q67.3	Plagiozephalie
Q55.8	Sonst nbez angeborene Fehlbild d männl Genitalorgane	Q67.4	Sonst angeb Deformitäten Schädel, Gesicht u Kiefer
Q55.9	Angeborene Fehlbildung männl Genitalorgane, nnbez	Q67.5	Angeborene Deformitäten Wirbelsäule
Q56.0	Hermaphroditismus, aonkl	Q67.6	Pectus excavatum
Q56.1	Pseudohermaphroditismus masculinus, aonkl	Q67.7	Pectus carinatum
Q56.2	Pseudohermaphroditismus femininus, aonkl	Q67.8	Sonstige angeborene Deformitäten Thorax
Q56.3	Pseudohermaphroditismus, nnbez	Q68.0	Angeborene Deformitäten M sternocleidomastoideus
Q56.4	Unbestimmtes Geschlecht, nnbez	Q68.1	Angeborene Deformität Hand
Q60.0	Nierenagenesie, einseitig	Q68.2	Angeborene Deformität Knie
Q60.1	Nierenagenesie, beidseitig	Q68.3	Angeborene Verbiegung Femur
Q60.2	Nierenagenesie, nnbez	Q68.4	Angeborene Verbiegung Tibia u Fibula
Q60.3	Nierenhypoplasie, einseitig	Q68.5	Angeborene Verbiegung lange Beinknochen, nnbez
Q60.4	Nierenhypoplasie, beidseitig	Q68.8	Sonst nbez angeborene Muskel-Skelett-Deformitäten
Q60.5	Nierenhypoplasie, nnbez	Q69.0	Akzessorische(r) Finger
Q60.6	Potter-Syndrom	Q69.1	Akzessorische(r) Daumen
Q61.0	Angeborene solitäre Nierenzyste	Q69.2	Akzessorische Zehe(n)
Q61.1	Polyzyst Niere, autosom-rez	Q69.9	Polydaktylie, nnbez

Q70.0	Miteinander verwachsene Finger	Q78.8	Sonstige nbez Osteochondrodysplasien
Q70.1	Schwimnhautbildung an Fingern	Q78.9	Osteochondrodysplasie, nnbez
Q70.2	Miteinander verwachsene Zehen	Q79.0	Angeborene Zwerchfellhernie
Q70.3	Schwimnhautbildung an Zehen	Q79.1	Sonst angeborene Fehlbildung Zwerchfell
Q70.4	Polysyndaktylie	Q79.2	Exomphalus
Q70.9	Syndaktylie, nnbez	Q79.3	Gastroschisis
Q71.0	Angeborenes vollständiges Fehlen obere Extremität(en)	Q79.4	Bauchdeckenaplasie-Syndrom
Q71.1	Angeb Fehlen Ober- u Unterarm b vorhandener Hand	Q79.5	Sonst angeborene Fehlbildung Bauchdecke
Q71.2	Angeborenes Fehlen Unterarm u Hand	Q79.6	Ehlers-Danlos-Syndrom
Q71.3	Angeborenes Fehlen Hand od ein/mehr Finger	Q79.8	Sonst angeb Fehlbildung Muskel-Skelett-System
Q71.4	Longitudinaler Reduktionsdefekt Radius	Q79.9	Angeb Fehlbildung Muskel-Skelett-System, nnbez
Q71.5	Longitudinaler Reduktionsdefekt Ulna	Q80.0	Ichthyosis vulgaris
Q71.6	Spalthand	Q80.1	X-chromosomal-rezessive Ichthyosis
Q71.8	Sonstige Reduktionsdefekte ob Extremität(en)	Q80.2	Lamelläre Ichthyosis
Q71.9	Reduktionsdefekt obere Extremität, nnbez	Q80.3	Bullöse kongenitale ichthyosiforme Erythrodermie
Q72.0	Angeborenes vollständiges Fehlen unt Extremität(en)	Q80.4	Ichthyosis congenita gravis [Harlekinfetus]
Q72.1	Angeb Fehlen Ober- u Unterschenkel b vorhandenem Fuß	Q80.8	Sonstige Ichthyosis congenita
Q72.2	Angeborenes Fehlen Unterschenkel u Fuß	Q80.9	Ichthyosis congenita, nnbez
Q72.3	Angeborenes Fehlen Fuß od ein/mehr Zehen	Q81.0	Epidermolysis bullosa simplex
Q72.4	Longitudinaler Reduktionsdefekt Femur	Q81.1	Epidermolysis bullosa atrophicans gravis
Q72.5	Longitudinaler Reduktionsdefekt Tibia	Q81.2	Epidermolysis bullosa dystrophica
Q72.6	Longitudinaler Reduktionsdefekt Fibula	Q81.8	Sonstige Epidermolysis bullosa
Q72.7	Spaltfuß	Q81.9	Epidermolysis bullosa, nnbez
Q72.8	Sonstige Reduktionsdefekte untere Extremität(en)	Q82.0	Hereditäres Lymphödem
Q72.9	Reduktionsdefekt untere Extremität, nnbez	Q82.1	Xeroderma pigmentosum
Q73.0	Angeborenes Fehlen nnbez Extremität(en)	Q82.2	Mastozytose (angeboren)
Q73.1	Phokomelie nnbez Extremität(en)	Q82.3	Incontinentia pigmenti
Q73.8	Sonstige Reduktionsdefekte nnbez Extremität(en)	Q82.4	Ektodermale Dysplasie (anhidrotisch)
Q74.0	Sonst angeb Fehlbild ober Extremität(en) u Schultergürtel	Q82.5	Angeborener nichtneoplastischer Nävus
Q74.1	Angeborene Fehlbildung Knie	Q82.8	Sonstige nbez angeborene Fehlbildungen Haut
Q74.2	Sonst angeb Fehlbild unt Extremität(en) u Beckengürtel	Q82.9	Angeborene Fehlbildung Haut, nnbez
Q74.3	Arthrogryposis multiplex congenita	Q83.0	Angeb Fehlen Mamma verb m fehlender Brustwarze
Q74.8	Sonst nbez angeborene Fehlbildungen Extremität(en)	Q83.1	Akzessorische Mamma
Q74.9	Nnbez angeborene Fehlbildung Extremität(en)	Q83.2	Fehlen Brustwarze (angeboren)
Q75.0	Kraniosynostose	Q83.3	Akzessorische Brustwarze
Q75.1	Dysostosis craniofacialis	Q83.8	Sonstige angeborene Fehlbildungen Mamma
Q75.2	Hypertelorismus	Q83.9	Angeborene Fehlbildung Mamma, nnbez
Q75.3	Makrozephalie	Q84.0	Angeborene Alopezie
Q75.4	Dysostosis mandibulofacialis	Q84.1	Angeborene morphologische Störungen Haare, aonkl
Q75.5	Okulo-mandibulo-faziales Syndrom	Q84.2	Sonstige angeborene Fehlbildungen Haare
Q75.8	So nbez angeb Fehlbild Schädel-/Gesichtsschädelknochen	Q84.3	Anonychie
Q75.9	Angeb Fehlbild Schädel-/Gesichtsschädelknochen, nnbez	Q84.4	Angeborene Leukonychie
Q76.0	Spina bifida occulta	Q84.5	Vergrößerte u hypertrophierte Nägel (angeboren)
Q76.1	Klippel-Feil-Syndrom	Q84.6	Sonstige angeborene Fehlbildungen Nägel
Q76.21	Angeborene Spondylolisthesis	Q84.8	Sonst nbez angeborene Fehlbildungen Integument
Q76.22	Angeborene Spondylolyse	Q84.9	Angeborene Fehlbildung Integument, nnbez
Q76.3	Angeborene Skoliose d angeborene Knochenfehlbildung	Q85.0	Neurofibromatose (nicht bösartig)
Q76.4	Sonst angeborene Fehlbildung WS oh Skoliose	Q85.1	Tuberöse (Hirn-) Sklerose
Q76.5	Halsrippe	Q85.8	Sonstige Phakomatosen, aonkl
Q76.6	Sonst angeborene Fehlbildung Rippen	Q85.9	Phakomatose, nnbez
Q76.7	Angeborene Fehlbildung Sternum	Q86.0	Alkohol-Embryopathie (mit Dysmorphien)
Q76.8	Sonst angeborene Fehlbildung knöcherner Thorax	Q86.1	Antiepileptika-Embryopathie
Q76.9	Angeborene Fehlbildung knöcherner Thorax, nnbez	Q86.2	Warfarin-Embryopathie
Q77.0	Achondrogenesie	Q86.8	Sonst angeborene Fehlbildungssynd bek äußere Ursachen
Q77.1	Thanatophore Dysplasie	Q87.0	Angeb FehlbildSynd m vorwiegender Beteiligung Gesicht
Q77.2	Kurzripp-Polydaktylie-Synndrome	Q87.1	Angeb FehlbildSynd vorw m Kleinwuchs einherg
Q77.3	Chondrodysplasia-punctata-Synndrome	Q87.2	Angeb FehlbildSynd m vorwiegend Beteiligung Extrem
Q77.4	Achondroplasie	Q87.3	Angeb FehlbSynd m verm GewWachstum früh Kindesalter
Q77.5	Diastrophische Dysplasie	Q87.4	Marfan-Syndrom
Q77.6	Chondroektodermale Dysplasie	Q87.5	Sonst angeb FehlbildSynd m sonst Skelettveränderungen
Q77.7	Dysplasia spondyloepiphysaria	Q87.8	Sonst nbez angeborene Fehlbildungssynde, aonkl
Q77.8	So Osteochondrodysp m WachstStör Röhrenkn u WS	Q89.0	Angeborene Fehlbildungen Milz
Q77.9	Osteochondrodysp m WachstStör Röhrenkn u WS, nnbez	Q89.1	Angeborene Fehlbildungen Nebenniere
Q78.0	Osteogenesis imperfecta	Q89.2	Angeborene Fehlbildungen sonst endokriner Drüsen
Q78.1	Polyostot fibrös Dysplas [Jaffé-Lichtenstein-Synd]	Q89.3	Situs inversus
Q78.2	Marmorknochenkrankheit	Q89.4	Siamesische Zwillinge
Q78.3	Progrediente diaphysäre Dysplasie	Q89.7	Multiple angeborene Fehlbildungen, aonkl
Q78.4	Enchondromatose	Q89.8	Sonstige nbez angeborene Fehlbildungen
Q78.5	Metaphysäre Dysplasie	Q89.9	Angeborene Fehlbildung, nnbez
Q78.6	Angeborene multiple Exostosen	Q90.0	Trisomie 21, meiotische Non-disjunction

Q90.1	Trisomie 21, Mosaik (mitotische Non-disjunction)	Q95.3	Balanc Rearrangement Gonosom/Autosom b abn Individuum
Q90.2	Trisomie 21, Translokation	Q95.4	Individuen m Marker-Heterochromatin
Q90.9	Down-Syndrom, nnbez	Q95.5	Individuen m autosomaler Bruchstelle
Q91.0	Trisomie 18, meiotische Non-disjunction	Q95.8	So balanciert Chromosom-Rearrangement u Strukt-Marker
Q91.1	Trisomie 18, Mosaik (mitotische Non-disjunction)	Q95.9	Balanciert Chromosom-Rearrangement u Strukt-Marker, nnbez
Q91.2	Trisomie 18, Translokation	Q96.0	Karyotyp 45,X
Q91.3	Edwards-Syndrom, nnbez	Q96.1	Karyotyp 46,X iso (Xq)
Q91.4	Trisomie 13, meiotische Non-disjunction	Q96.2	Karyotyp 46,X m Gonosomenanom, ausgenomm iso (Xq)
Q91.5	Trisomie 13, Mosaik (mitotische Non-disjunction)	Q96.3	Mosaik, 45,X/46,XX oder 45,X/46,XY
Q91.6	Trisomie 13, Translokation	Q96.4	Mosaik, 45,X/sonstige Zelllinie(n) mit Gonosomenanomalie
Q91.7	Patau-Syndrom, nnbez	Q96.8	Sonstige Varianten Turner-Syndrom
Q92.0	Vollständige Trisomie, meiotische Non-disjunction	Q96.9	Turner-Syndrom, nnbez
Q92.1	Vollständige Trisomie, Mosaik (mitotische Non-disjunction)	Q97.0	Karyotyp 47,XXX
Q92.2	Partielle Trisomie, Majorform	Q97.1	Weiblicher Phänotyp m mehr als drei X-Chromosomen
Q92.3	Partielle Trisomie, Minorform	Q97.2	Mosaik, Zelllinien m unterschiedl Anzahl X-Chromosomen
Q92.4	Chromosomenduplikat nur in Prometaphase sichtbar	Q97.3	Weiblicher Phänotyp m Karyotyp 46,XY
Q92.5	Chromosomenduplikat m so komplexen Rearrangements	Q97.8	Sonst nbez Anomalien Gonosomen b weiblichem Phänotyp
Q92.6	Überzählige Marker-Chromosomen	Q97.9	Anomalie Gonosomen b weiblichem Phänotyp, nnbez
Q92.7	Triploidie u Polyploidie	Q98.0	Klinefelter-Syndrom, Karyotyp 47,XXY
Q92.8	Sonst nbez Trisomien u partielle Trisomien Autosomen	Q98.1	Klinefelter-Synd, männl Phänotyp m > 2 X-Chromosomen
Q92.9	Trisomie u partielle Trisomie Autosomen, nnbez	Q98.2	Klinefelter-Synd, männlicher Phänotyp m Karyotyp 46,XX
Q93.0	Vollständige Monosomie, meiotische Non-disjunction	Q98.3	Sonst männlicher Phänotyp m Karyotyp 46,XX
Q93.1	Vollst Monosomie, Mosaik (mitotische Non-disjunction)	Q98.4	Klinefelter-Syndrom, nnbez
Q93.2	Ringchromosomen u dizentrische Chromosomen	Q98.5	Karyotyp 47,XXY
Q93.3	Deletion kurzer Arm Chromosom 4	Q98.6	Männl Phänotyp m Strukturanomalie Gonosomen
Q93.4	Deletion kurzer Arm Chromosom 5	Q98.7	Männlicher Phänotyp m Gonosomen-Mosaik
Q93.5	Sonstige Deletionen Chromosomenteil	Q98.8	Sonst nbez Anomalien Gonosomen männl Phänotyp
Q93.6	Deletionen, nur in Prometaphase sichtbar	Q98.9	Anomalie Gonosomen männl Phänotyp, nnbez
Q93.7	Deletionen m so komplexen Rearrangements	Q99.0	Chimäre 46,XX/46,XY
Q93.8	Sonstige Deletionen Autosomen	Q99.1	Hermaphroditismus verus mit Karyotyp 46,XX
Q93.9	Deletion Autosomen, nnbez	Q99.2	Fragiles X-Chromosom
Q95.0	Balancierte Translokation u Insertion b normalen Individuum	Q99.8	Sonstige nbez Chromosomenanomalien
Q95.1	Chromosomen-Inversion b normalen Individuum	Q99.9	Chromosomenanomalie, nnbez
Q95.2	Balanciert Rearrangement Autosomen b abn Individuum		

Prozedur A09-2

41.00.00↔	Transplantation von Knochenmark Stammzellen n.n.bez.	41.06.01↔	Transfus v Nabelschnurblutstammzellen allogenen unverwandt
41.00.05↔	Transplantation von Knochenmarkstammzellen, Fremdbezug	41.06.02↔	Transfusion von Nabelschnurblutstammzellen autogen
41.00.09↔	Sonstige Transplantation von Knochenmark Stammzellen	41.06.03↔	Transfusion von Nabelschnurblutstammzellen allogenen verwandt
41.00.11↔	Tx v Kmrk Stzl,Stzlb n erf Tx v hämtp Stzl,oh lvtAfb	41.06.04↔	Transfus v Nabelschnurblutstammzellen, allogenen, Fremdbezug
41.00.18↔	Tx v Kmrk Stzl,Stzlb n erf Tx v hämtp Stzl,n lvtAfb	41.07.01↔	Autol hämatop Stammztx, na vitroAufb
41.01.01↔	Tx von Knochenmark Stammztl, autolog, oh lvtroAufb	41.07.02↔	Atl hämtp Stmmztx, Stmmzllsppt n Chmthrpie
41.04.01↔	Autol hämatop Stammztx, oh vitroAufb	41.09.01↔	Tx von Knochenmark Stammztl, autolog, na vitroAufb
41.06.00↔	Nabelschnurblut-Stammzell-Transplantation, n.n.bez.		

Prozedur A09-3

89.13.34‡↔	Intmed Komplexbehandlung, 3221 bis 3680 Aufwpkt	89.13.39‡↔	Intmed Komplexbehandlung, 9201 bis 11040 Aufwpkt
89.13.35‡↔	Intmed Komplexbehandlung, 3681 bis 4600 Aufwpkt	89.13.40‡↔	Intmed Komplexbehandlung, 11041 bis 13800 Aufwpkt
89.13.36‡↔	Intmed Komplexbehandlung, 4601 bis 5520 Aufwpkt	89.13.41‡↔	Intmed Komplexbehandlung, 13801 bis 16560 Aufwpkt
89.13.37‡↔	Intmed Komplexbehandlung, 5521 bis 7360 Aufwpkt	89.13.42‡↔	Intmed Komplexbehandlung, 16561 bis 19320 Aufwpkt
89.13.38‡↔	Intmed Komplexbehandlung, 7361 bis 9200 Aufwpkt	89.13.43‡↔	Intmed Komplexbehandlung, 19321 und mehr Aufwpkt

Prozedur A09-4

00.50.00↔	Implnt e Rsynchrhrzsm oh Ang v Df,kmpl Syst [CRTP],nnbz	00.54.12↔	Ersetz nur d Pulsgener e Resynchrdfibr [CRTD]
00.50.10↔	Implnt Rsynchrtrtm oh Abgbn v Df m d Mögl d Frnüb(CRTP)	00.54.99↔	Implnt o Erstz nr d Plsgnr e Rsynchrdfbr [CRTD], S
00.50.51↔	Implant e Synchsyst, linksvent Pacing, Zweikammersystem	34.03↔	Rethorakotomie
00.50.52↔	Implant e Synchsyst, linksvent Pacing, Dreikays	35.10↔	Valvuloplastik a offenen Herz, ohne Ers, Klap Ni bez
00.50.99↔	Implnt e Rsynchrhrzsm oh Ang v Df, kmpl Syst [CRTP], S	35.11.00↔	Valvplast d Aortklapp a off Herz, oh Ers, n.n.bez.
00.51.00↔	Implant e Resynchrdfibr, kompl Syst [CRTD], n.n.bez.	35.11.10↔	Valvulotomie der Aortenklappe am offenen Herzen
00.51.10↔	Implnt e Rsynchrstionsdfbrltrs m d Mögl d Frnüb(CRTD)	35.11.20↔	Rk d Artklpp a off Hz, oh Ers, b kng Klppnm d Hz
00.51.99↔	Implant e Resynchrdfibr, kompl System [CRTD], So	35.11.99↔	Valvuloplastik d Aortklapp a off Herz, oh Ers, So
00.53.00↔	Implnt o Erstz nr d Plsgnr e Rsynchrzschrm [CRTP],nnbz	35.12.00↔	Valvplast d Mitralkl a off Herz, oh Ers, n.n.bez.
00.53.11↔	Systemumstellung b Resynchrzschrm [CRTP]	35.12.10↔	Valvulotomie der Mitralklappe am offenen Herzen
00.53.99↔	Implnt o Erstz nr d Plsgnr e Rsynchrzschrm [CRTP], S	35.12.11↔	Segelrekonstruktion der Mitralklappe am offenen Herzen
00.54.00↔	Implnt o Erstz nr d Plsgnr e Rsynchrdfbr [CRTD],nnbz	35.12.20↔	Rk d Mtrkl a off Hz, oh Ers, b kng Klppnm d Hz
00.54.10↔	Implant nur d Pulsgener e Resynchrdfibr [CRTD]	35.12.99↔	Valvuloplastik d Mitralkl a off Herz, oh Ers, sonstige
00.54.11↔	Systemumstellung bei Resynchronisationdefibrillator [CRT-D]	35.13.00↔	Valvplast d Pulmklapp a off Herz, oh Ers, n.n.bez.

35.13.10↔	Valvulotomie der Pulmonalklappe am offenen Herzen	35.53↔	Korr e Ventrikelseptumdefektes m Prothese, off Zugang
35.13.20↔	Rk d Plmkpp a off Hzr, oh Ers, b kng Klppnm d Hzr	35.54↔	Korrektur von Endokardkissendefekten (AV-Kanal) mit Prothese
35.13.99↔	Valvuloplastik d Pulmklapp a off Herz, oh Ers, So	35.60↔	Korrektur e nicht bez Herzseptumdefektes mit Bio-Graft
35.14.00↔	Valvplast d Trikusplap a off Herz, oh Ers, n.n.bez.	35.61↔	Korrektur eines Vorhofseptumdefektes mit Bio-Graft
35.14.10↔	Valvulotomie der Trikuspidalklappe am offenen Herzen	35.62↔	Korrektur eines Ventrikelseptumdefektes mit Bio-Graft
35.14.11↔	Segelrekonstruktion der Trikuspidalklappe am offenen Herzen	35.63↔	Korrektur von Endokardkissendefekten (AV-Kanal) mit Bio-Graft
35.14.20↔	Rk d Trkskplp a off Hzr, oh Ers, b kng Klppnm d Hzr	35.70↔	Sonstige Ni näh bez Korr von Ni näh bez Herzseptdef
35.14.99↔	Valvuloplastik d Trikusplap a off Herz, oh Ers, So	35.71↔	Sonstige nicht näher bez Korr e Vorhofseptumdefektes
35.19.00↔	Valvuloplastik a off Herz, oh Ers, So Klap, n.n.bez.	35.72.00↔	Korrektur eines Ventrikelseptumdefektes, n.n.bez.
35.19.10↔	Rk e AVKlp a off Hzr, oh Ers, b kng Klppnm d Hzr	35.72.10↔	Verschluss eines erworbenen Ventrikelseptumdefektes
35.19.11↔	Rk e Trmskplp a off Hzr, oh Ers, b kng Klppnm d Hzr	35.72.99↔	Korrektur eines Ventrikelseptumdefektes, sonstige
35.19.99↔	Valvuloplastik a off Herz, oh Ers, So Klap, So	35.73↔	So und Ni näh bez Korr von Endokardkissendef (Avkan)
35.20↔	Herzklappenersatz, Klappe nicht bezeichnet	35.81↔	Totalkorrektur einer Fallot-Tetralogie
35.21.00↔	Aortenklappenersatz mit Graft, n.n.bez.	35.82↔	Totalkorrektur von total falsch mündenden Pulmonalvenen
35.21.10↔	Aortenklappenersatz mit Graft, Bioprothese	35.83↔	Totale Rekonstruktion des Truncus arteriosus
35.21.20↔	Implant e klappentragenden Gefprothese, biol Aortklapp	35.84↔	Totalkorr d Transposition d gross Gef, Ni ao klass
35.21.99↔	Aortenklappenersatz mit Graft, sonstige	35.91↔	Interatriale Transposition des venösen Rückflusses
35.22.00↔	Sonstiger Aortenklappenersatz, n.n.bez.	35.92↔	Erzeug e Cond zwischen rechtem Ventrikel und Pulmonart
35.22.10↔	Minimal-invasive Implantation einer Aortenklappe, n.n.bez.	35.93↔	Erzeugen eines Conduits zwischen linkem Ventrikel und Aorta
35.22.11↔	Minimal-invasive Implantation einer Aortenklappe, transapikal	35.94↔	Erzeugen eines Conduits zwischen Vorhof und Pulmonalarterie
35.22.19↔	Minimal-invasive Implantation einer Aortenklappe, sonstige	35.95.00↔	Revision einer Korrekturoperation am Herzen, n.n.bez.
35.22.20↔	Aortenklappenersatz durch Autotransplant [Ross-Operation]	35.95.10↔	Prothesenrefixation eines Herzklappenersatzes, n.n.bez.
35.22.30↔	Implant e klappentr Gefprothese, mechanische Aortklapp	35.95.11↔	Prothesenrefixation eines Aortenklappenersatzes
35.22.99↔	Sonstiger Aortenklappenersatz, sonstige	35.95.12↔	Prothesenrefixation eines Mitralklappenersatzes
35.23↔	Mitralklappenersatz mit Graft	35.95.13↔	Prothesenrefixation eines Pulmonalklappenersatzes
35.24↔	Sonstiger Mitralklappenersatz	35.95.14↔	Prothesenrefixation eines Trikuspidalklappenersatzes
35.25.00↔	Pulmonalklappenersatz mit Graft, n.n.bez.	35.95.19↔	Prothesenrefixation eines Herzklappenersatzes, sonstige
35.25.10↔	Pulmonalklappenersatz mit Graft, Bioprothese	35.95.99↔	Revision einer Korrekturoperation am Herzen, sonstige
35.25.20↔	Implant e klappentr Gefprothese, biol Pulmonalklappe	35.98.00↔	Sonstige Operationen an Herzsepten, n.n.bez.
35.25.99↔	Pulmonalklappenersatz mit Graft, sonstige	35.98.10↔	Prktntrnsmnln Vrschl e Vhsptmdfks, n.n.bz.
35.26.00↔	Sonstiger Pulmonalklappenersatz, n.n.bez.	35.98.11↔	Prktrnsl Vrschl e Vhsptmdfks (ein Vrschldv)
35.26.10↔	Minimal-invasive Implantation einer Pulmonalklappe, n.n.bez.	35.98.12↔	Prktrnsl Vrschl e Vhsptmdfks (mhr als ein Vrschldv)
35.26.19↔	Minimal-invasive Implantation einer Pulmonalklappe, sonstige	35.98.19↔	Prktntrnsmnln Vrschl e Vhsptmdfks, S
35.26.20↔	Implant e klappentr Gefprothese, Mech Pulmonalklappe	35.98.30↔	Perkutanentransluminalen Verschl e Vsd
35.26.99↔	Sonstiger Pulmonalklappenersatz, sonstige	35.98.99↔	Sonstige Operationen an Herzsepten, sonstige
35.27↔	Trikuspidalklappenersatz mit Graft	35.99.00↔	Sonstige Operationen an Herzklappen, n.n.bez.
35.28↔	Sonstiger Trikuspidalklappenersatz	35.99.10↔	Sonstige Operationen b kong Klappanom d Herz, n.n.bez.
35.29.00↔	Herzklappenersatz, sonstige Klappe, n.n.bez.	35.99.11↔	Sonstige Op b kong Klappanom d Herz, Aortklapp
35.29.10↔	Ers d AVKlappe b kongenitalen Klappenanomalien d Herz	35.99.12↔	Sonstige Operationen b kong Klappanom d Herz, Mitralkl
35.29.20↔	Ers d TruncusKlap b kongenitalen Klappanom d Herz	35.99.13↔	Sonstige Op b kong Klappanom d Herz, Pulmonalklappe
35.29.99↔	Herzklappenersatz, sonstige Klappe, sonstige	35.99.14↔	Sonstige Op b kong Klappanom d Herz, Trikuspidalklappe
35.31↔	Papillarmuskeloperation	35.99.15↔	So Op b kong Klappanom d Herz, AV o Trunkusklappe
35.32↔	Sehnenfaden-Operation	35.99.19↔	Sonstige Op b kong Klappanom d Herz, sonstige Klap
35.33.00↔	Anuloplastik, n.n.bez.	35.99.20↔	Sonstige Operationen an Herzklappen, minimal-invasiv
35.33.10↔	Anuloplastik der Mitralklappe, n.n.bez.	35.99.99↔	Sonstige Operationen an Herzklappen, sonstige
35.33.11↔	Anuloplastik der Mitralklappe, offen	36.99.00↔	Sonstige Operationen an Herzgefässen n.n.bez.
35.33.19↔	Anuloplastik der Mitralklappe, sonstige	36.99.10↔	Intrakoronare Stammzelltherapie, n.n.bez.
35.33.20↔	Anuloplastik der Pulmonalklappe, n.n.bez.	36.99.11↔	Intrakor Stammzth oh Anr v Stammzfrakt o kult Verm
35.33.21↔	Anuloplastik der Pulmonalklappe, offen	36.99.12↔	Intrakor Stammzth m Anr v Stammzfrakt o kult Verm
35.33.29↔	Anuloplastik der Pulmonalklappe, sonstige	36.99.19↔	Intrakoronare Stammzelltherapie, sonstige
35.33.30↔	Anuloplastik der Trikuspidalklappe, n.n.bez.	36.99.20↔	Operationen bei kongenitalen Anomalien der Herzgefässe
35.33.31↔	Anuloplastik der Trikuspidalklappe, offen	36.99.30↔	Rekonstruktion des Koronarostiums
35.33.39↔	Anuloplastik der Trikuspidalklappe, sonstige	36.99.40↔	Sympathektomie der Koronararterien
35.33.99↔	Anuloplastik, sonstige	36.99.99↔	Sonstige Operationen an Herzgefässen, sonstige
35.34↔	Infundibulektomie	37.83.00↔	Erstimpl e Zweikammersystemes, m e Schrittmachersonde
35.35.00↔	Operationen an den Trabeculae carneae cordis, n.n.bez.	37.83.10↔	Erstimpl e Zweikschr, oh antitachykarde Stimul
35.35.10↔	Subvalvuläre fibröse o muskuläre Res an d Aortklapp	37.83.11↔	Erstimpl e Zweikschr, m antitachykarder Stimul
35.35.99↔	Operationen an den Trabeculae carneae cordis, sonstige	37.83.12↔	Erstimpl e ZweikammerSchrittmachers m d Mögl d Fernüb
35.39.00↔	Op an and an d Herzkl angrenz Strukturen, n.n.bez.	37.83.20↔	Systemst von Eink o Dreiksys auf Zweikammersystem
35.39.10↔	Supravalvuläre Resektion, Herzklappe, n.n.bez.	37.83.99↔	Erstimplantation eines Zweikammer-Schrittmachers, sonstige
35.39.11↔	Supravalvuläre Resektion, Aortenklappe	37.87.00↔	Ersetzen jeglichen Zweikammer-Schrittmachertypes, n.n.bez.
35.39.12↔	Supravalvuläre Resektion, Pulmonalklappe	37.87.10↔	Aggregatwechsel jeglichen Zweikammer-Schrittmachertypes
35.39.19↔	Supravalvuläre Resektion, sonstige Herzklappe	37.87.20↔	Agg und Sondenwechsel jegl ZweikammerSchrittmty
35.39.99↔	Op an and an d Herzkl angrenz Strukturen, sonstige	37.87.99↔	Ersetzen jeglichen Zweikammer-Schrittmachertypes, sonstiges
35.43.00↔	Vergröss e besteh Ventrikelseptumdefektes, n.n.bez.	37.88.00↔	Implant e Dreikschrittm (biv Stimulation), n.n.bez.
35.43.10↔	Vergröss e besteh Ventrikelseptumdefektes, off Tech	37.88.10↔	Implant e Dreikschrittm (biv Stimul) m d Mögl d Fernüb
35.43.20↔	Vergröss e besteh Ventrikelseptumdefektes, geschl Tech	37.88.99↔	Implant e Dreikschrittm (biv Stimulation), sonstige
35.43.99↔	Vergrösserung e besteh Ventrikelseptumdefektes, So	37.94.00↔	Implantation oder Ersetzen eines Defibrillators, n.n.bez.
35.50↔	Korrektur von nicht näher bez Herzseptdef mit Prothese	37.94.01↔	Implantation eines Defibrillators mit Einkammer-Stimulation
35.51↔	Korr e Vorhofseptumdefektes m Prothese, offene Technik	37.94.02↔	Implantation eines Defibrillators mit Zweikammer-Stimulation



37.94.03↔	Implantation eines Defibrillators mit biv Stimulation	39.79.35↔	Selektive Emb mit emb Flüssigk von viszeralen Gefäßen
37.94.04↔	Imp Df m zusätzlchm Drcksnsr z ninv Mssng d rchtsvntr Drcks	39.79.36↔	Selektive Emb mit emb Flüssigkeiten von abd Gefäßen
37.94.10↔	Ersetzen eines Defibrillators, n.n.bez.	39.79.37↔	Selektive Emb m emb Flüssigk von Gef d unteren Extrem
37.94.11↔	Ersetzen eines Defibrillators mit Einkammer-Stimulation	39.79.38↔	Selektive Emb mit emb Flüssigk von spinalen Gefäßen
37.94.12↔	Ersetzen eines Defibrillators mit Zweikammer-Stimulation	39.79.39↔	Sel Emb m emb Flüssigk von sonstigen Gef, sonstige
37.94.19↔	Ersetzen eines Defibrillators, sonstige	39.79.40↔	Sel Emb m ablösb Ballons von sonstigen Gef, n.n.bez.
37.94.20↔	Systemst e Herzschr m auf Defi m EinkStimul, n.n.bez.	39.79.41↔	Selektive Emb m ablösb Ballons von Gef d oberen Extrem
37.94.21↔	Systemumstellung e Herzschr m auf Defi m EinkStimul	39.79.42↔	Selektive Embolisation mit ablösbaren Ballons der Aorta
37.94.22↔	Systemst e Herzschr m o Defi auf Defi m ZweikStimul	39.79.43↔	Selektive Emb m ablösb Ballons d Duct arterios apertus
37.94.29↔	Systemst e Herzschr m o Defi auf Defi m biv Stimul, So	39.79.44↔	Selektive Emb mit ablösb Ballons von thorakalen Gef
37.94.99↔	Implnt o Erstz e tt autm Krdivotr / DfSyst [AICD], S	39.79.45↔	Selektive Emb mit ablösb Ballons von viszeralen Gef
37.96↔	Implant nur d Pulsgenerators e autom Kardiov/Defi	39.79.46↔	Selektive Emb mit ablösb Ballons von abd Gefäßen
37.98.00↔	Ersetz nur d Pulsgener e autom Kardiov/Defi, n.n.bez.	39.79.47↔	Selektive Emb mit ablösb Ballons von spinalen Gefäßen
37.98.10↔	Erstz nr d Plsgr e autm Krdiv/Df m EnkStml	39.79.48↔	Sel Emb m ablösb Ballons von Gef d unteren Extrem
37.98.11↔	Erstz nr d Plsgr e autm Krdiv/Df m Zweikmrmstmltion	39.79.49↔	Sel Emb m ablösb Ballons von sonstigen Gef, sonstige
37.98.12↔	Erstz nr d Plsgr e autm Krdiv/Df m bv Stml	39.79.50↔	Selektive Emb mit Schirmen von sonstigen Gef, n.n.bez.
37.98.99↔	Ersetz nur d Pulsgener e autom Kardiov/Defi, sonstige	39.79.51↔	Selektive Emb mit Schirmen von Gefäßen d oberen Extrem
37.99.21↔	Korrektur eines Double-outlet-right-ventricle vom Fallot-Typ	39.79.52↔	Selektive Embolisation mit Schirmen der Aorta
37.99.22↔	Korrektur eines sonstigen Double-outlet-right-ventricle	39.79.53↔	Selektive Emb mit Schirmen d Duct arterios apertus
37.99.23↔	Op an e funktionell/morphologisch univentr Herz	39.79.54↔	Selektive Embolisation mit Schirmen von thorakalen Gefäßen
37.99.24↔	Korrektur eines Cor triatriatum	39.79.55↔	Selektive Embolisation mit Schirmen von viszeralen Gefäßen
37.99.25↔	Korrektur eines Absent Pulmonary Valve Syndrom	39.79.56↔	Selektive Embolisation mit Schirmen von abdominalen Gefäßen
38.85.00↔	So chir Verschluss von and thorakalen Gef, n.n.bez.	39.79.57↔	Selektive Emb mit Schirmen von Gef d unteren Extrem
38.85.10↔	So chir Verschluss von and thorakalen Aa, n.n.bez.	39.79.58↔	Selektive Embolisation mit Schirmen von spinalen Gefäßen
38.85.11↔	Sonstiger chirurgischer Verschluss der A. subclavia	39.79.59↔	Selektive Emb mit Schirmen von sonstigen Gef, sonstige
38.85.12↔	Sonstiger chirurgischer Verschluss der A. pulmonalis	39.79.60↔	Selektive Emb m Partikeln von sonstigen Gef, n.n.bez.
38.85.13↔	Sonstr chirurgischer Verschluss des Truncus brachiocephalicus	39.79.61↔	Selektive Emb mit Partikeln von Gef d oberen Extrem
38.85.19↔	So chir Verschluss von and thorakalen Aa, sonstige	39.79.62↔	Selektive Embolisation mit Partikeln der Aorta
38.85.20↔	So chir Verschluss von thorakalen Venen, n.n.bez.	39.79.63↔	Selektive Emb mit Partikeln d Duct arterios apertus
38.85.21↔	Sonstiger chirurgischer Verschluss der V. cava superior	39.79.64↔	Selektive Embolisation mit Partikeln von thorakalen Gefäßen
38.85.22↔	Sonstiger chirurgischer Verschluss der V. pulmonalis	39.79.65↔	Selektive Embolisation mit Partikeln von viszeralen Gefäßen
38.85.23↔	Sonstiger chirurgischer Verschluss der V. subclavia	39.79.66↔	Selektive Embolisation mit Partikeln von abdominalen Gefäßen
38.85.28↔	So chir Verschluss von sonst tiefen thorakalen Venen	39.79.67↔	Selektive Emb mit Partikeln von Gef d unteren Extrem
38.85.29↔	So chir Verschluss von thorakalen Venen, sonstige	39.79.68↔	Selektive Embolisation mit Partikeln von spinalen Gefäßen
38.85.99↔	So chir Verschluss von and thorakalen Gef, sonstige	39.79.69↔	Selektive Emb m Partikeln von sonstigen Gef, sonstige
39.21.00↔	Anastomose von der V. cava zur A. pulmonalis, n.n.bez.	39.79.70↔	Kthtrrch Vrschl v A mtt Lsr, snst Gef, n.n.bez.
39.21.10↔	GlennOp an e funktionell/morphologisch univentr Herz	39.79.71↔	Kathetertech Verschluss mitt Laser, an Aa d ob Extrem
39.21.99↔	Anastomose von der V. cava zur A. pulmonalis, sonstige	39.79.72↔	Kathetertech Verschluss mittels Laser, an der Aorta
39.71.00↔	Endovask Implantation e Grafts in Aort abd, n.n.bez.	39.79.74↔	Kathetertech Verschluss mitt Laser, an thorakalen Gef
39.71.10↔	Endvsk Implnt e Grfts i Art abd,aortoil,oh Fnstr o Seitn	39.79.75↔	Kathetertech Verschl mitt Laser, an Gef d unt Extrem
39.71.11↔	Endvsk Implnt e Grfts i Art abd,aortoil,m Fnstr o Seitn	39.79.76↔	Kathetertech Verschluss mitt Laser, an viszeralen Gef
39.71.12↔	Endvsk Imp Grfts i Art abd,Bfprt,aortb,oh Fnstr o Seitn	39.79.77↔	Kathetertech Verschluss mittels Laser, an abd Gef
39.71.13↔	Endvsk Imp Grfts i Art abd,Bfprt,aortb,m Fnstr o Seitn	39.79.79↔	Kathetertech Verschluss v Aa mitt Laser, sonst Gef, So
39.71.99↔	Endovask Implantation e Grafts in Aort abd, sonstige	39.79.80↔	Kthtrrch Vrschl v A mtt Rdiofq snst Gef, n.n.bz.
39.73.00↔	Endovask Implant e Graft an d thor Aort, n.n.bez.	39.79.81↔	Kathetertech Verschluss mitt Radiofq an Aa d ob Extrem
39.73.10↔	Endvsk Implnt e Grfts i d Art thrcc, oh Fnstr o Seitn	39.79.82↔	Kathetertech Verschluss mitt Radiofrequenz an d Aort
39.73.11↔	Endvsk Implnt e Grfts i d Art thrcc, m Fnstr o Seitn	39.79.84↔	Kathetertech Verschluss mitt Radiofq an thorakalen Gef
39.73.20↔	Endovask Implant e Grafts i d Aort thoracoabdominalis	39.79.85↔	Kathetertech Verschl mitt Radiofq an Gef d unt Extrem
39.73.99↔	Endovask Implant e Graft an d thorakalen Aort, So	39.79.86↔	Kathetertech Verschluss mitt Radiofq an viszeralen Gef
39.79.00↔	So endovask Korr (von Aneur) an sonst Gef, n.n.bez.	39.79.87↔	Kathetertech Verschluss mitt Radiofrequenz an abd Gef
39.79.10↔	Endovask Implant e Grafts an sonstigen Gef, n.n.bez.	39.79.89↔	Kathetertech Verschluss mitt Radiofq an sonst Gef, So
39.79.11↔	Endovaskuläre Implantation eines Grafts an Viszeralgefäßen	39.79.99↔	So endovask Korr (von Aneur) an sonstigen Gef, So
39.79.12↔	Endovaskuläre Implantation e Grafts an Gefäßen des Beckens	41.00.00↔	Transplantation von Knochenmark Stammzellen n.n.bez.
39.79.13↔	Endovaskuläre Implantation e Grafts an abdominalen Gefäßen	41.00.05↔	Transplantation von Knochenmarkstammzellen, Fremdbezug
39.79.19↔	Endovask Implant e Grafts an sonstigen Gef, sonstige	41.00.09↔	Sonstige Transplantation von Knochenmark Stammzellen
39.79.20↔	CoilEmb oder Verschluss von sonstigen Gef, n.n.bez.	41.00.11↔	Tx v Kmrk Stzl,Stzlb n erf Tx v hämtp Stzl,oh lvtAfb
39.79.21↔	CoilEmb oder Verschluss von Gefäßen d oberen Extrem	41.00.18↔	Tx v Kmrk Stzl,Stzlb n erf Tx v hämtp Stzl,n lvtAfb
39.79.22↔	Coil-Embolisation oder -Verschluss der Aorta	41.01.01↔	Tx von Knochmark Stammzl, autolog, oh lvtroAufb
39.79.23↔	Coil-Embolisation o -Verschluss des Ductus arteriosus apertus	41.02.11↔	Tx v Kmrk Stzl,allg,NHLAdnt,n lvtAfb b Dff i1Antgn,vrw Spnd
39.79.24↔	Coil-Embolisation oder -Verschluss von thorakalen Gefäßen	41.02.12↔	Tx v Kmrk Stzl,allg,NHLAdnt,n lvtAfb Dff i2-3Ag(hpid),vrw Sp
39.79.25↔	Coil-Embolisation oder -Verschluss von viszeralen Gefäßen	41.02.21↔	Tx v Knchmrk Stmmzl,allg,NHLAdnt,n ivt Afb,Nvrw Spnd
39.79.26↔	Coil-Embolisation oder -Verschluss von abdominalen Gefäßen	41.02.31↔	Tx v Knchmrk Stmmzl, allg, HLAdnt, n lvtAfb, vrw Spnd
39.79.27↔	CoilEmb oder Verschluss von Gefäßen d unteren Extrem	41.02.41↔	Tx v Knchmrk Stmmzl, allg, HLAdnt, n lvtAfb, Nvrw Spnd
39.79.28↔	Coil-Embolisation oder -Verschluss von spinalen Gefäßen	41.03.01↔	Tx v Knchmrk Stmmzl, allg, NHLAdnt, oh lvtAfb, vrw Spnd
39.79.29↔	CoilEmb oder Verschluss von sonstigen Gef, sonstige	41.03.11↔	Tx v Knchmrk Stmmzl,allg,NHLAdnt,oh lvtAfb,Nvrw Spnd
39.79.30↔	Sel Emb m emb Flüssigk von sonstigen Gef, n.n.bez.	41.03.21↔	Tx v Knchmrk Stmmzl, allg, HLAdnt, oh lvtAfb, vrw Spnd
39.79.31↔	Selektive Emb mit emb Flüssigk von Gef d oberen Extrem	41.03.31↔	Tx v Knchmrk Stmmzl, allg, HLAdnt, oh lvtAfb, Nvrw Spnd
39.79.32↔	Selektive Emb mit embolisierenden Flüssigkeiten d Aort	41.04.01↔	Autol hämatop Stammztx, oh ivtroAufb
39.79.33↔	Selektive Emb mit emb Flüssigk d Duct arterios apertus	41.05.01↔	Allg hämtp Stmmztx, NHLAdnt, oh ivt Afb, vrw Spnd
39.79.34↔	Selektive Emb mit emb Flüssigk von thorakalen Gefäßen	41.05.11↔	Allg hämtp Stmmztx, NHLAdnt, oh ivt Afb, Nvrw Spnd

41.05.21↔	Allg hämtp Stmmztx, HLAAdnt, oh ivt Afb, vrw Spnd	46.97.10↔	Darmtransplantation, DünndRetx WAHR dess stat Aufnh
41.05.31↔	Allg hämtp Stmmztx, HLAAdnt, oh ivtAfb, Nvrw Spnd	46.97.99↔	Darmtransplantation, sonstige
41.05.41↔	Allog periph hämatop Stammztl, Ni HLAident, Fremdbezug	52.80↔	Pankreastransplantation, n.n.bez.
41.05.51↔	Allog periph hämatop Stammztl, HLAident, Fremdbezug	52.82↔	Homotransplantat des Pankreas
41.06.00↔	Nabelschnurblut-Stammzell-Transplantation, n.n.bez.	52.83.00↔	Heterotransplantat des Pankreas, n.n.bez.
41.06.01↔	Transfus v Nabelschnurblutstammzellen allogen unverwandt	52.83.10↔	Hltx d Pnkr, Rtx e Pnkreasgmnts WAHR dss stt Afnh
41.06.02↔	Transfusion von Nabelschnurblutstammzellen autogen	52.83.11↔	Heterotx d Pankr, Retx d Pankr während dess stat Aufnh
41.06.03↔	Transfusion von Nabelschnurblutstammzellen allogen verwandt	52.83.99↔	Heterotransplantat des Pankreas, sonstige
41.06.04↔	Transfus v Nabelschnurblutstammzellen, allogen, Fremdbezug	52.84↔	Autotransplantation von Langerhans-Zellen
41.07.01↔	Autol hämatop Stammztx, na ivtroAufb	52.85↔	Allotransplantation von Langerhans-Zellen
41.07.02↔	Atl hämtp Stmmztx, Stmmzllspprt n Chmthrpie	52.86↔	Transplantation von Langerhans-Zellen, nicht näher bezeichnet
41.08.01↔	Allg hämtp Stmmztx,NHLAdnt,n ivtAfb b Dff i1Antgn,vrw Spnd	55.69.00↔	Sonstige Nierentransplantation, n.n.bez.
41.08.02↔	Allg hämtp Stmmztx,NHLAdnt,n ivtAfb b Dff i23Antg,vrw Spnd	55.69.10↔	Sonstige Nierentransplantation, allogen
41.08.11↔	Allg hämtp Stmmztx, NHLAdnt, n ivtAfb, Nvrw Spnd	55.69.20↔	Sonstige Nierentransplantation, syngen
41.08.21↔	Allg hämtp Stmmztx, HLAAdnt, n ivtAfb, vrw Spnd	55.69.30↔	Sonstige Nierentransplantation, En-bloc-Transplantat
41.08.31↔	Allg hämtp Stmmztx, HLAAdnt, n ivtAfb, Nvrw Spnd	55.69.40↔	So Nierentx, NierenRetx während dess stat Aufnh
41.09.01↔	Tx von Knochmark Stammztl, autolog, na IvtroAufb	55.69.99↔	Sonstige Nierentransplantation, sonstige
46.97.00↔	Darmtransplantation, n.n.bez.		

Prozedur A09-5

01.51.00↔	Exz von Läsion oder Gewebe an D Hirnhäuten, n.n.bez.	25.3x.59↔	Vollständige Pelviglossomekt, m sonstiger Reko
01.51.10↔	Exz v Tmr an D Hrn h m Präpörtion v infiltriertm Nchbr	25.4x.00↔	Radikale Glossektomie, n.n.bez.
01.51.99↔	Exzision von Läsion oder Gewebe an den Hirnhäuten, sonstige	25.4x.10↔	Radikale Glossektomie, transoraler Zugang, n.n.bez.
01.52.00↔	Hemisphärektomie, n.n.bez.	25.4x.11↔	Rad Glossekt, transoraler Zugang, oh Rekonstruktion
01.52.10↔	Hemisphärektomie, hirneigenes intrazerebrales Tumorgewebe	25.4x.12↔	Rad Glossekt, transoraler Zugang, Reko m lok Schleimh
01.52.11↔	Hemisphärektomie, nicht hirneigenes intrazerebr Tumorgewebe	25.4x.13↔	Rad Glossekt, transoraler Zugang, Reko m myokutanem Lp
01.52.99↔	Hemisphärektomie, sonstige	25.4x.14↔	Rd Glsskt, trnsr Zg, Rk m fr mkrvsknst Tx
01.53.00↔	Lobektomie am Gehirn, n.n.bez.	25.4x.19↔	Rad Glossekt, transoraler Zugang, m sonstiger Reko
01.53.10↔	Lobektomie am Gehirn, hirneigenes intrazerebral Tumorgewebe	25.4x.20↔	Radikale Glossekt, transmandibularär Zugang, n.n.bez.
01.53.11↔	Lobekt a Hirn, Ni hirneigenes intrazerebrales Tumor	25.4x.21↔	Rad Glossekt, transmandibularär Zugang, oh Reko
01.53.99↔	Lobektomie am Gehirn, sonstige	25.4x.22↔	Rad Glossekt, transmand Zugang, Reko m lok Schleimh
02.14↔	Exzision am Plexus chorioideus	25.4x.23↔	Rad Glossekt, transmand Zugang, Reko m myokutanem Lp
25.3x.00↔	Vollständige Glossektomie, n.n.bez.	25.4x.24↔	Rd Glsskt, trnsmnd Zg, Rk m fr mkrvsknst Tx
25.3x.09↔	Vollständige Glossektomie, sonstige	25.4x.29↔	Rad Glossekt, transmandibularär Zugang, m So Reko
25.3x.10↔	Vollständige Glossekt, transoraler Zugang, n.n.bez.	25.4x.30↔	Radikale Pelviglossomektomie, transoraler Zugang, n.n.bez.
25.3x.11↔	Vollständige Glossekt, transoraler Zugang, oh Reko	25.4x.31↔	Rad Pelviglekt, transoraler Zugang, oh Rekonstruktion
25.3x.12↔	Vollst Glossekt, transor Zugang, Reko m lok Schleimh	25.4x.32↔	Rad Pelviglekt, transor Zugang, Reko m lok Schleimh
25.3x.13↔	Vollst Glossekt, transor Zugang, Reko m myokutanem Lp	25.4x.33↔	Rad Pelviglekt, transor Zugang, Reko m myokutanem Lp
25.3x.14↔	Vllst Glsskt, trnsr Zg, Rk m fr mkrvsknst Tx	25.4x.34↔	Rd Plvglkt, trnsr Zg, Rk m fr mkrvsknst Tx
25.3x.19↔	Vollständige Glossekt, transoraler Zugang, m So Reko	25.4x.39↔	Rad Pelviglekt, transoraler Zugang, m sonstiger Reko
25.3x.20↔	Vollständige Glossekt, transmand Zugang, n.n.bez.	25.4x.40↔	Radikale Pelviglossomektomie, transmandibularär Zugang, n.n.bez.
25.3x.21↔	Vollständige Glossekt, transmand Zugang, oh Reko	25.4x.41↔	Rad Pelviglekt, transmandibularär Zugang, oh Reko
25.3x.22↔	Vollst Glossekt, transmand Zugang, Reko m lok Schleimh	25.4x.42↔	Rad Pelviglekt, transmand Zugang, Reko m lok Schleimh
25.3x.23↔	Vollst Glossekt, transmand Zug, Reko m myokutanem Lp	25.4x.43↔	Rad Pelviglekt, transmand Zugang, Reko m myokutanem Lp
25.3x.24↔	Vllst Glsskt, trnsmnd Zg, Rk m fr mkrvsknst Tx	25.4x.44↔	Rd Plvglkt, trnsmnd Zg, Rk m fr mkrvsknst Tx
25.3x.29↔	Vollständige Glossekt, transmand Zugang, m So Reko	25.4x.49↔	Rad Pelviglekt, transmandibularär Zugang, m So Reko
25.3x.30↔	Vollständige Pelviglossomektomie, transoraler Zugang, n.n.bez.	25.4x.50↔	Radikale Pelviglossomandibulektomie, n.n.bez.
25.3x.31↔	Vollständige Pelviglekt, transoraler Zugang, oh Reko	25.4x.51↔	Radikale Pelviglossomandibulektomie, oh Rekonstruktion
25.3x.32↔	Vollst Pelviglekt, transor Zugang, Reko m lok Schleimh	25.4x.52↔	Rad Pelviglossomekt, Rekonstruktion m lok Schleimhaut
25.3x.33↔	Vollst Pelviglekt, transor Zug, Reko m myokutanem Lp	25.4x.53↔	Rad Pelviglossomekt, Rekonstruktion m myokutanem Lp
25.3x.34↔	Vllst Plvglkt, trnsr Zg, Rk m fr mkrvsknst Tx	25.4x.54↔	Rad Pelviglossomekt, Reko m fr mikrovaskanast Tx
25.3x.39↔	Vollständige Pelviglekt, transoraler Zugang, m So Reko	25.4x.59↔	Radikale Pelviglossomekt, m sonstiger Rekonstruktion
25.3x.40↔	Vollständige Pelviglekt, transmand Zugang, n.n.bez.	25.4x.99↔	Radikale Glossektomie, sonstige.
25.3x.41↔	Vollständige Pelviglekt, transmand Zugang, oh Reko	32.6↔	Radikale Dissektion von Thoraxstrukturen
25.3x.42↔	Vollst Pelviglekt, transmand Zug, Reko m lok Schleimh	42.42.00↔	Totale Ösophagektomie, n.n.bez.
25.3x.43↔	Vollst Pelviglekt, transmand Zug, Reko m myokutanem Lp	42.42.10↔	Totale Ösophagektomie, ohne Wiederherstellung der Kontinuität
25.3x.44↔	Vllst Plvglkt, trnsmnd Zg, Rk m fr mkrvsknst Tx	42.42.20↔	Tot Ösophagektomie, m Wiedhst d Kont, transmediastinal
25.3x.49↔	Vollständige Pelviglekt, transmand Zugang, m So Reko	42.42.21↔	Tot Ösophagektomie, m Wiedhst d Kont, thorakoabdominal
25.3x.50↔	Vollständige Pelviglossomandibulektomie, n.n.bez.	42.42.29↔	Tot Ösophagektomie, m Wiedhst d Kont, So Zugang
25.3x.51↔	Vollständige Pelviglossomekt, oh Rekonstruktion	42.42.99↔	Totale Ösophagektomie, sonstige
25.3x.52↔	Vollständige Pelviglossomekt, Reko m lok Schleimhaut	50.3x.00↔	Lobektomie der Leber, n.n.bez.
25.3x.53↔	Vollständige Pelviglossomekt, Reko m myokutanem Lp	50.3x.01↔	Lobekt / Hemihepekt / Res mehr Leberseg, auss zur Tx
25.3x.54↔	Vllst Pelviglossomekt, Reko m fr mikrovaskanast Tx		

Prozedur A09-6

89.13.31↔	Intmed Komplexbehandlung, 2209 bis 2484 Aufwpkt	89.13.34↔	Intmed Komplexbehandlung, 3221 bis 3680 Aufwpkt
89.13.32↔	Intmed Komplexbehandlung, 2485 bis 2760 Aufwpkt	89.13.35↔	Intmed Komplexbehandlung, 3681 bis 4600 Aufwpkt
89.13.33↔	Intmed Komplexbehandlung, 2761 bis 3220 Aufwpkt	89.13.36↔	Intmed Komplexbehandlung, 4601 bis 5520 Aufwpkt



89.13.37†↔ Intmed Komplexbehandlung, 5521 bis 7360 Aufwpkt
 89.13.38†↔ Intmed Komplexbehandlung, 7361 bis 9200 Aufwpkt
 89.13.39†↔ Intmed Komplexbehandlung, 9201 bis 11040 Aufwpkt
 89.13.40†↔ Intmed Komplexbehandlung, 11041 bis 13800 Aufwpkt

89.13.41†↔ Intmed Komplexbehandlung, 13801 bis 16560 Aufwpkt
 89.13.42†↔ Intmed Komplexbehandlung, 16561 bis 19320 Aufwpkt
 89.13.43†↔ Intmed Komplexbehandlung, 19321 und mehr Aufwpkt

Prozedur A09-7

89.13.28†↔ Intmed Komplexbehandlung, 1381 bis 1656 Aufwpkt
 89.13.29†↔ Intmed Komplexbehandlung, 1657 bis 1932 Aufwpkt
 89.13.30†↔ Intmed Komplexbehandlung, 1933 bis 2208 Aufwpkt
 89.13.31†↔ Intmed Komplexbehandlung, 2209 bis 2484 Aufwpkt
 89.13.32†↔ Intmed Komplexbehandlung, 2485 bis 2760 Aufwpkt
 89.13.33†↔ Intmed Komplexbehandlung, 2761 bis 3220 Aufwpkt
 89.13.34†↔ Intmed Komplexbehandlung, 3221 bis 3680 Aufwpkt
 89.13.35†↔ Intmed Komplexbehandlung, 3681 bis 4600 Aufwpkt

89.13.36†↔ Intmed Komplexbehandlung, 4601 bis 5520 Aufwpkt
 89.13.37†↔ Intmed Komplexbehandlung, 5521 bis 7360 Aufwpkt
 89.13.38†↔ Intmed Komplexbehandlung, 7361 bis 9200 Aufwpkt
 89.13.39†↔ Intmed Komplexbehandlung, 9201 bis 11040 Aufwpkt
 89.13.40†↔ Intmed Komplexbehandlung, 11041 bis 13800 Aufwpkt
 89.13.41†↔ Intmed Komplexbehandlung, 13801 bis 16560 Aufwpkt
 89.13.42†↔ Intmed Komplexbehandlung, 16561 bis 19320 Aufwpkt
 89.13.43†↔ Intmed Komplexbehandlung, 19321 und mehr Aufwpkt

ADRG A11

Beatmung > 249 und < 500 Stunden

Dauer der maschinellen Beatmung > 249 Stunden und Dauer der maschinellen Beatmung < 500 Stunden und MDC ist ungleich 22

DRG A11A

Beatmung > 249 und < 500 Stunden mit hochkompl. Eingriff oder intensivmed. Komplexbeh. > 1656 Punkte oder mit Eingriff bei angeb. Fehlb., Alter < 2 J. oder mit best. OR-Proz. und kompliz. Proz., mit intensivmed. Komplexbeh. > 1656 P. oder Alter < 16 J.

(Komplexe OR-Prozeduren oder mindestens eine Prozedur in Tabelle A11-2) und (mindestens eine Prozedur in Tabelle A11-3 oder (Prozedur in Tabelle A11-4 oder Komplizierende Prozeduren Prä-MDC) und Alter < 2 Jahre und Prozedur in Tabelle A11-5) oder Komplizierende Prozeduren Prä-MDC und Bestimmte OR-Prozeduren und (mindestens eine Prozedur in Tabelle A11-6 oder Alter < 16 Jahre)

DRG A11B

Beatmung > 249 und < 500 Stunden mit komplexer OR-Proz., mit kompliz. Prozeduren od. sehr komplexem Eingr., ohne Eingr. bei angeborener Fehlbildung od. Alter > 1 J. od. ohne komplexe OR-Proz., mit Tumorerkrankung od. angebor. Fehlb., Alter < 3 J.

(Komplexe OR-Prozeduren oder mindestens eine Prozedur in Tabelle A11-2) und (Prozedur in Tabelle A11-4 oder Komplizierende Prozeduren Prä-MDC) oder Hauptdiagnose in Tabelle A11-1 und Alter < 3 Jahre

DRG A11C

Beatmung > 249 und < 500 Stunden ohne komplexe OR-Prozedur, ohne Tumorerkrankung oder angeborene Fehlbildung, Alter < 3 Jahre, mit bestimmter OR-Prozedur und komplizierenden Prozeduren, ohne intensivmedizinische Komplexbehandlung > 1656 Punkte

Komplizierende Prozeduren Prä-MDC und Bestimmte OR-Prozeduren

DRG A11D

Beatmung > 249 und < 500 Stunden mit komplexer OR-Prozedur, ohne hochkomplexen oder sehr komplexen Eingriff, ohne intensivmedizinische Komplexbehandlung > 1656 Punkte, ohne komplizierende Prozeduren

Komplexe OR-Prozeduren oder mindestens eine Prozedur in Tabelle A11-2

DRG A11E

Beatmung > 249 und < 500 Stunden ohne komplexe OR-Prozedur, mit bestimmter OR-Prozedur oder komplizierenden Prozeduren oder intensivmedizinischer Komplexbehandlung > 1104 Aufwandspunkte oder Alter < 6 Jahre

Bestimmte OR-Prozeduren oder Komplizierende Prozeduren Prä-MDC oder Intensivmedizinische Komplexbehandlung > 1104 Aufwandspunkte oder Alter < 6 Jahre

DRG A11F

Beatmung > 249 und < 500 Stunden ohne komplexe OR-Prozedur, ohne bestimmte OR-Prozedur, ohne komplizierende Prozeduren, ohne intensivmedizinische Komplexbehandlung > 1104 Aufwandspunkte, Alter > 5 Jahre

Hauptdiagnose A11-1

C00.0 Bösartige Neubildung: Äußere Oberlippe
 C00.1 Bösartige Neubildung: Äußere Unterlippe
 C00.2 Bösartige Neubildung: Äußere Lippe, nicht näher bezeichnet

C00.3 Bösartige Neubildung: Oberlippe, Innenseite
 C00.4 Bösartige Neubildung: Unterlippe, Innenseite
 C00.5 Bösartige Neubildung: Lippe, nnbez, Innenseite

C00.6	Bösartige Neubildung: Lippenkommissur	C16.3	Bösartige Neubildung: Antrum pyloricum
C00.8	BNB: Lippe, mehrere Teilbereiche überlappend	C16.4	Bösartige Neubildung: Pylorus
C00.9	Bösartige Neubildung: Lippe, nicht näher bezeichnet	C16.5	BNB: Kleine Krümmung des Magens, nicht näher bezeichnet
C01	Bösartige Neubildung des Zungengrundes	C16.6	BNB: Große Krümmung des Magens, nicht näher bezeichnet
C02.0	Bösartige Neubildung: Zungenrücken	C16.8	BNB: Magen, mehrere Teilbereiche überlappend
C02.1	Bösartige Neubildung: Zungenrand	C16.9	Bösartige Neubildung: Magen, nicht näher bezeichnet
C02.2	Bösartige Neubildung: Zungenunterfläche	C17.0	Bösartige Neubildung: Duodenum
C02.3	BNB: Vordere zwei Drittel der Zunge, Bereich nnbez	C17.1	Bösartige Neubildung: Jejunum
C02.4	Bösartige Neubildung: Zungentonsille	C17.2	Bösartige Neubildung: Ileum
C02.8	BNB: Zunge, mehrere Teilbereiche überlappend	C17.3	Bösartige Neubildung: Meckel-Divertikel
C02.9	Bösartige Neubildung: Zunge, nicht näher bezeichnet	C17.8	BNB: Dünndarm, mehrere Teilbereiche überlappend
C03.0	Bösartige Neubildung: Oberkieferzahnfleisch	C17.9	Bösartige Neubildung: Dünndarm, nicht näher bezeichnet
C03.1	Bösartige Neubildung: Unterkieferzahnfleisch	C18.0	Bösartige Neubildung: Zäkum
C03.9	Bösartige Neubildung: Zahnfleisch, nicht näher bezeichnet	C18.1	Bösartige Neubildung: Appendix vermiformis
C04.0	Bösartige Neubildung: Vorderer Teil des Mundbodens	C18.2	Bösartige Neubildung: Colon ascendens
C04.1	Bösartige Neubildung: Seitlicher Teil des Mundbodens	C18.3	Bösartige Neubildung: Flexura coli dextra [hepatica]
C04.8	BNB: Mundboden, mehrere Teilbereiche überlappend	C18.4	Bösartige Neubildung: Colon transversum
C04.9	Bösartige Neubildung: Mundboden, nicht näher bezeichnet	C18.5	Bösartige Neubildung: Flexura coli sinistra [lienalis]
C05.0	Bösartige Neubildung: Harter Gaumen	C18.6	Bösartige Neubildung: Colon descendens
C05.1	Bösartige Neubildung: Weicher Gaumen	C18.7	Bösartige Neubildung: Colon sigmoideum
C05.2	Bösartige Neubildung: Uvula	C18.8	BNB: Kolon, mehrere Teilbereiche überlappend
C05.8	BNB: Gaumen, mehrere Teilbereiche überlappend	C18.9	Bösartige Neubildung: Kolon, nicht näher bezeichnet
C05.9	Bösartige Neubildung: Gaumen, nicht näher bezeichnet	C19	Bösartige Neubildung am Rektosigmoid, Übergang
C06.0	Bösartige Neubildung: Wangenschleimhaut	C20	Bösartige Neubildung des Rektums
C06.1	Bösartige Neubildung: Vestibulum oris	C21.0	Bösartige Neubildung: Anus, nicht näher bezeichnet
C06.2	Bösartige Neubildung: Retromolarregion	C21.1	Bösartige Neubildung: Analkanal
C06.8	BNB: Sonst u nnbez Teile Mund, mehrere Teilber überlapp	C21.2	Bösartige Neubildung: Kloakenregion
C06.9	Bösartige Neubildung: Mund, nicht näher bezeichnet	C21.8	BNB: Rektum, Anus u Analkanal, mehrere Teilber überlapp
C07	Bösartige Neubildung der Parotis	C22.0	Leberzellkarzinom
C08.0	Bösartige Neubildung: Glandula submandibularis	C22.1	Intrahepatisches Gallengangskarzinom
C08.1	Bösartige Neubildung: Glandula sublingualis	C22.2	Hepatoblastom
C08.8	BNB: Große Speicheldrüsen, mehrere Teilbereiche überlapp	C22.3	Angiosarkom der Leber
C08.9	Bösartige Neubildung: Große Speicheldrüse, nnbez	C22.4	Sonstige Sarkome der Leber
C09.0	Bösartige Neubildung: Fossa tonsillaris	C22.7	Sonstige näher bezeichnete Karzinome der Leber
C09.1	Bösartige Neubildung: Gaumenbogen (vorderer) (hinterer)	C22.9	Bösartige Neubildung: Leber, nicht näher bezeichnet
C09.8	BNB: Tonsille, mehrere Teilbereiche überlappend	C23	Bösartige Neubildung der Gallenblase
C09.9	Bösartige Neubildung: Tonsille, nicht näher bezeichnet	C24.0	Bösartige Neubildung: Extrahepatischer Gallengang
C10.0	Bösartige Neubildung: Vallecula epiglottica	C24.1	BNB: Ampulla hepatopancreatica [Ampulla Vateri]
C10.1	Bösartige Neubildung: Vorderfläche der Epiglottis	C24.8	BNB: Gallenwege, mehrere Teilbereiche überlappend
C10.2	Bösartige Neubildung: Seitenwand des Oropharynx	C24.9	Bösartige Neubildung: Gallenwege, nicht näher bezeichnet
C10.3	Bösartige Neubildung: Hinterwand des Oropharynx	C25.0	Bösartige Neubildung: Pankreaskopf
C10.4	Bösartige Neubildung: Kiemengang	C25.1	Bösartige Neubildung: Pankreaskörper
C10.8	BNB: Oropharynx, mehrere Teilbereiche überlappend	C25.2	Bösartige Neubildung: Pankreasschwanz
C10.9	Bösartige Neubildung: Oropharynx, nicht näher bezeichnet	C25.3	Bösartige Neubildung: Ductus pancreaticus
C11.0	Bösartige Neubildung: Obere Wand des Nasopharynx	C25.4	BNB: Endokriner Drüsenanteil des Pankreas
C11.1	Bösartige Neubildung: Hinterwand des Nasopharynx	C25.7	Bösartige Neubildung: Sonstige Teile des Pankreas
C11.2	Bösartige Neubildung: Seitenwand des Nasopharynx	C25.8	BNB: Pankreas, mehrere Teilbereiche überlappend
C11.3	Bösartige Neubildung: Vorderwand des Nasopharynx	C25.9	Bösartige Neubildung: Pankreas, nicht näher bezeichnet
C11.8	BNB: Nasopharynx, mehrere Teilbereiche überlappend	C26.0	BNB: Intestinaltrakt, Teil nicht näher bezeichnet
C11.9	Bösartige Neubildung: Nasopharynx, nicht näher bezeichnet	C26.1	Bösartige Neubildung: Milz
C12	Bösartige Neubildung des Recessus piriformis	C26.8	BNB: Verdauungssystem, mehrere Teilbereiche überlappend
C13.0	Bösartige Neubildung: Regio postcricoidea	C26.9	BNB: Ungenau bezeichnete Lok des Verdauungssystems
C13.1	BNB: Aryepiglottische Falte, hypopharyngeale Seite	C30.0	Bösartige Neubildung: Nasenhöhle
C13.2	Bösartige Neubildung: Hinterwand des Hypopharynx	C30.1	Bösartige Neubildung: Mittelohr
C13.8	BNB: Hypopharynx, mehrere Teilbereiche überlappend	C31.0	Bösartige Neubildung: Sinus maxillaris [Kieferhöhle]
C13.9	Bösartige Neubildung: Hypopharynx, nicht näher bezeichnet	C31.1	Bösartige Neubildung: Sinus ethmoidalis [Siebbeinzellen]
C14.0	Bösartige Neubildung: Pharynx, nicht näher bezeichnet	C31.2	Bösartige Neubildung: Sinus frontalis [Stirnhöhle]
C14.2	BNB: Lymphatischer Rachenring [Waldeyer]	C31.3	Bösartige Neubildung: Sinus sphenoidalis [Keilbeinhöhle]
C14.8	BNB: Lippe, Mundhöhle u Pharynx, mehr Teilber überlapp	C31.8	BNB: Nasennebenhöhlen, mehrere Teilbereiche überlappend
C15.0	Bösartige Neubildung: Zervikaler Ösophagus	C31.9	Bösartige Neubildung: Nasennebenhöhle, nnbez
C15.1	Bösartige Neubildung: Thorakaler Ösophagus	C32.0	Bösartige Neubildung: Glottis
C15.2	Bösartige Neubildung: Abdominaler Ösophagus	C32.1	Bösartige Neubildung: Supraglottis
C15.3	Bösartige Neubildung: Ösophagus, oberes Drittel	C32.2	Bösartige Neubildung: Subglottis
C15.4	Bösartige Neubildung: Ösophagus, mittleres Drittel	C32.3	Bösartige Neubildung: Larynxknorpel
C15.5	Bösartige Neubildung: Ösophagus, unteres Drittel	C32.8	BNB: Larynx, mehrere Teilbereiche überlappend
C15.8	BNB: Ösophagus, mehrere Teilbereiche überlappend	C32.9	Bösartige Neubildung: Larynx, nicht näher bezeichnet
C15.9	Bösartige Neubildung: Ösophagus, nicht näher bezeichnet	C33	Bösartige Neubildung der Trachea
C16.0	Bösartige Neubildung: Kardias	C34.0	Bösartige Neubildung: Hauptbronchus
C16.1	Bösartige Neubildung: Fundus ventriculi	C34.1	Bösartige Neubildung: Oberlappen (-Bronchus)
C16.2	Bösartige Neubildung: Corpus ventriculi	C34.2	Bösartige Neubildung: Mittellappen (-Bronchus)

C34.3	Bösartige Neubildung: Unterlappen (-Bronchus)	C48.0	Bösartige Neubildung: Retroperitoneum
C34.8	BNB: Bronchus u Lunge, mehrere Teilbereiche überlappend	C48.1	Bösartige Neubildung: nbez Teile des Peritoneums
C34.9	BNB: Bronchus oder Lunge, nicht näher bezeichnet	C48.2	Bösartige Neubildung: Peritoneum, nicht näher bezeichnet
C37	Bösartige Neubildung des Thymus	C48.8	BNB: Retroperitoneum u Peritoneum, mehr Teilber überlapp
C38.0	Bösartige Neubildung: Herz	C49.0	BNB: Bindegewebe u and Weichteilgew Kopf/Gesicht/Hals
C38.1	Bösartige Neubildung: Vorderes Mediastinum	C49.1	BNB: Bindegew u and WeichtGew ob Extr, einschl Schult
C38.2	Bösartige Neubildung: Hinteres Mediastinum	C49.2	BNB: Bindegew u and WeichtGew unter Extr, einschl Hüfte
C38.3	BNB: Mediastinum, Teil nicht näher bezeichnet	C49.3	BNB: Bindegewebe und andere Weichteilgewebe des Thorax
C38.4	Bösartige Neubildung: Pleura	C49.4	BNB: Bindegewebe u andere WeichtGew des Abdomens
C38.8	BNB: Herz, Mediastinum u Pleura, mehr Teilber überlapp	C49.5	BNB: Bindegewebe u andere WeichtGewebe des Beckens
C39.0	Bösartige Neubildung: Obere Atemwege, Teil nnbez	C49.6	BNB: Bindegew u and WeichtGewebe des Rumpfes, nnbez
C39.8	BNB: AtmOrg u sonst intrathorak Organe, mehr Teilber überl	C49.8	BNB: Bindegew u and WeichtGew, mehr Teilber überlapp
C39.9	BNB: Ungenau bezeichnete Lok des Atmungssystems	C49.9	BNB: Bindegewebe und andere Weichteilgewebe, nnbez
C40.0	BNB Skapula u lange Knochen obere Extremität	C50.0	Bösartige Neubildung: Brustwarze und Warzenhof
C40.1	BNB kurze Knochen obere Extremität	C50.1	BNB: Zentraler Drüsenkörper der Brustdrüse
C40.2	BNB lange Knochen untere Extremität	C50.2	BNB: Oberer innerer Quadrant der Brustdrüse
C40.3	BNB kurze Knochen untere Extremität	C50.3	BNB: Unterer innerer Quadrant der Brustdrüse
C40.8	BNB: Knochen u Gelenkknorpel Extrem, mehr TeilB überlapp	C50.4	BNB: Oberer äußerer Quadrant der Brustdrüse
C40.9	BNB: Knochen u Gelenkknorpel Extrem, nnbez	C50.5	BNB: Unterer äußerer Quadrant der Brustdrüse
C41.01	BNB des Knochens und des Gelenkknorpels: Kraniofazial	C50.6	Bösartige Neubildung: Recessus axillaris der Brustdrüse
C41.02	BNB des Knochens und des Gelenkknorpels: Maxillofazial	C50.8	BNB: Brustdrüse, mehrere Teilbereiche überlappend
C41.1	BNB des Knochens u des Gelenkknorpels: Unterkieferknoch	C50.9	Bösartige Neubildung: Brustdrüse, nicht näher bezeichnet
C41.2	BNB des Knochens und des Gelenkknorpels: Wirbelsäule	C51.0	Bösartige Neubildung der Vulva: Labium majus
C41.30	BNB Knochen u Gelenkknorpel: Rippen	C51.1	Bösartige Neubildung der Vulva: Labium minus
C41.31	BNB Knochen u Gelenkknorpel: Sternum	C51.2	Bösartige Neubildung der Vulva: Klitoris
C41.32	BNB Knochen u Gelenkknorpel: Klavikula	C51.8	BNB: Vulva, mehrere Teilbereiche überlappend
C41.4	BNB des Knochens u des Gelenkknorpels: Beckenknochen	C51.9	Bösartige Neubildung: Vulva, nicht näher bezeichnet
C41.8	BNB: Knochen u Gelenkknorpel, mehrere Teilber überlapp	C52	Bösartige Neubildung der Vagina
C41.9	BNB: Knochen und Gelenkknorpel, nicht näher bezeichnet	C53.0	Bösartige Neubildung: Endozervix
C43.0	Bösartiges Melanom Lippe	C53.1	Bösartige Neubildung: Ektozervix
C43.1	Bösartiges Melanom Augenlid, einschließl Kanthus	C53.8	BNB: Cervix uteri, mehrere Teilbereiche überlappend
C43.2	Bösartiges Melanom Ohr u äußerer Gehörgang	C53.9	Bösartige Neubildung: Cervix uteri, nicht näher bezeichnet
C43.3	Bösartiges Melanom so u nnbez Teile Gesicht	C54.0	Bösartige Neubildung: Isthmus uteri
C43.4	Bösartiges Melanom behaarte Kopfhaut u Hals	C54.1	Bösartige Neubildung: Endometrium
C43.5	Bösartiges Melanom Rumpf	C54.2	Bösartige Neubildung: Myometrium
C43.6	Bösartiges Melanom obere Extremität, einschl Schulter	C54.3	Bösartige Neubildung: Fundus uteri
C43.7	Bösartig Melanom untere Extremität, einschl Hüfte	C54.8	BNB: Corpus uteri, mehrere Teilbereiche überlappend
C43.8	Bösartiges Melanom Haut, mehr Teilber überlapp	C54.9	Bösartige Neubildung: Corpus uteri, nicht näher bezeichnet
C43.9	Bösartiges Melanom Haut, nnbez	C55	Bösartige Neubildung des Uterus, Teil nnbez
C44.0	Sonstige bösartige Neubildungen: Lippenhaut	C56	Bösartige Neubildung des Ovars
C44.1	Sonstige BNB: Haut des Augenlides, einschließl Kanthus	C57.0	Bösartige Neubildung: Tuba uterina [Fallopio]
C44.2	Sonstige BNB: Haut des Ohres u des äußeren Gehörganges	C57.1	Bösartige Neubildung: Lig latum uteri
C44.3	Sonst BNB: Haut sonst u nnbez Teile des Gesichtes	C57.2	Bösartige Neubildung: Lig teres uteri
C44.4	Sonstige BNB: Behaarte Kopfhaut und Haut des Halses	C57.3	Bösartige Neubildung: Parametrium
C44.5	Sonstige bösartige Neubildungen: Haut des Rumpfes	C57.4	Bösartige Neubildung: Uterine Adnexe, nnbez
C44.6	Sonst BNB: Haut der oberen Extremität, einschl Schulter	C57.7	BNB: Sonstige näher bezeichnete weibliche Genitalorgane
C44.7	Sonst BNB: Haut der unteren Extremität, einschließl Hüfte	C57.8	BNB: Weibliche Genitalorgane, mehr Teilbereiche überlapp
C44.8	Sonstige BNB: Haut, mehrere Teilbereiche überlappend	C57.9	BNB: Weibliches Genitalorgan, nicht näher bezeichnet
C44.9	BNB Haut, nnbez	C58	BNB Plazenta
C45.0	Mesotheliom Pleura	C60.0	Bösartige Neubildung: Praeputium penis
C45.1	Mesotheliom Peritoneum	C60.1	Bösartige Neubildung: Glans penis
C45.2	Mesotheliom Perikard	C60.2	Bösartige Neubildung: Penischaft
C45.7	Mesotheliom sonst Lok	C60.8	Bösartige Neubildung: Penis, mehr Teilbereiche überlappend
C45.9	Mesotheliom, nnbez	C60.9	Bösartige Neubildung: Penis, nicht näher bezeichnet
C46.0	Kaposi-Sarkom Haut	C61	Bösartige Neubildung der Prostata
C46.1	Kaposi-Sarkom Weichteilgewebe	C62.0	Bösartige Neubildung: Dystoper Hoden
C46.2	Kaposi-Sarkom Gaumen	C62.1	Bösartige Neubildung: Deszendierter Hoden
C46.3	Kaposi-Sarkom Lymphknoten	C62.9	Bösartige Neubildung: Hoden, nicht näher bezeichnet
C46.7	Kaposi-Sarkom sonstige Lok	C63.0	Bösartige Neubildung: Nebenhoden [Epididymis]
C46.8	Kaposi-Sarkom mehrere Organe	C63.1	Bösartige Neubildung: Samenstrang
C46.9	Kaposi-Sarkom, nnbez	C63.2	Bösartige Neubildung: Skrotum
C47.0	BNB: Periphere Nerven Kopf, Gesicht u Hals	C63.7	BNB: Sonstige näher bezeichnete männliche Genitalorgane
C47.1	BNB: Periph Nerven obere Extremität, einschließl Schulter	C63.8	BNB: Männliche Genitalorgane, mehr Teilbereiche überlapp
C47.2	BNB: Periphere Nerven untere Extremität, einschl Hüfte	C63.9	Bösartige Neubildung: Männliches Genitalorgan, nnbez
C47.3	Bösartige Neubildung: Periphere Nerven des Thorax	C64	BNB der Niere, ausgenommen Nierenbecken
C47.4	Bösartige Neubildung: Periphere Nerven des Abdomens	C65	BNB Nierenbecken
C47.5	Bösartige Neubildung: Periphere Nerven des Beckens	C66	BNB Ureter
C47.6	BNB: Periphere Nerven des Rumpfes, nnbez	C67.0	Bösartige Neubildung: Trigonum vesicae
C47.8	BNB: Periph Nerv/autonom Nervensyst, mehr Teilb überlapp	C67.1	Bösartige Neubildung: Apex vesicae
C47.9	BNB: Periphere Nerven/autonomes Nervensystem, nnbez	C67.2	Bösartige Neubildung: Laterale Harnblasenwand

C67.3	Bösartige Neubildung: Vordere Harnblasenwand	C78.1	Sekundäre bösartige Neubildung des Mediastinums
C67.4	Bösartige Neubildung: Hintere Harnblasenwand	C78.2	Sekundäre bösartige Neubildung der Pleura
C67.5	Bösartige Neubildung: Harnblasenhals	C78.3	Sekundäre BNB sonstiger u nnbez Atmungsorgane
C67.6	Bösartige Neubildung: Ostium ureteris	C78.4	Sekundäre BNB Dünndarm
C67.7	Bösartige Neubildung: Urethrus	C78.5	Sekundäre BNB Dickdarm u Rektum
C67.8	BNB: Harnblase, mehrere Teilbereiche überlappend	C78.6	Sekundäre BNB Retroperitoneum u Peritoneum
C67.9	Bösartige Neubildung: Harnblase, nicht näher bezeichnet	C78.7	Sekundäre BNB Leber u intrahepatische Gallengänge
C68.0	Bösartige Neubildung: Urethra	C78.8	Sekundäre BNB so u nnbez Verdauungsorgane
C68.1	Bösartige Neubildung: Paraurethrale Drüse	C79.0	Sekundäre BNB Niere u Nierenbecken
C68.8	BNB: Harnorgane, mehrere Teilbereiche überlappend	C79.1	Sekundäre BNB Harnblase, sonst u nnbez Harnorgane
C68.9	Bösartige Neubildung: Harnorgan, nicht näher bezeichnet	C79.2	Sekundäre BNB Haut
C69.0	Bösartige Neubildung: Konjunktiva	C79.3	Sekundäre BNB Gehirn u Hirnhäute
C69.1	Bösartige Neubildung: Kornea	C79.4	Sekundäre BNB so u nnbez Teile Nervensystem
C69.2	Bösartige Neubildung: Retina	C79.5	Sekundäre BNB Knochen u Knochenmark
C69.3	Bösartige Neubildung: Chorioidea	C79.6	Sekundäre bösartige Neubildung des Ovars
C69.4	Bösartige Neubildung: Ziliarkörper	C79.7	Sekundäre bösartige Neubildung der Nebenniere
C69.5	Bösartige Neubildung: Tränenröhre und Tränenwege	C79.81	Sekundäre bösartige Neubildung der Brustdrüse
C69.6	Bösartige Neubildung: Orbita	C79.82	Sekundäre bösartige Neubildung der Genitalorgane
C69.8	BNB: Auge u Augenanhangsgebilde, mehr Teilber überlapp	C79.83	Sekundäre bösartige Neubildung des Perikards
C69.9	Bösartige Neubildung: Auge, nicht näher bezeichnet	C79.84	Sonstige sekundäre bösartige Neubildung des Herzens
C70.0	Bösartige Neubildung: Hirnhäute	C79.88	Sekundäre bösartige Neubildung sonstiger nbez Lokalisationen
C70.1	Bösartige Neubildung: Rückenmarkhäute	C79.9	Sekundäre bösartige Neubildung nnbez Lokalisation
C70.9	Bösartige Neubildung: Meningen, nicht näher bezeichnet	C80.0	Bösartige Neubildung, prim Lokalisation unbekannt, so bez
C71.0	BNB: Zerebrum, ausgenommen Hirnlappen und Ventrikel	C80.9	Bösartige Neubildung, nnbez
C71.1	Bösartige Neubildung: Frontallappen	C81.0	Hodgkin-KH [Lymphogranulomat], lymphozeiche Form
C71.2	Bösartige Neubildung: Temporallappen	C81.1	Hodgkin-KH [Lymphogranulomat], nodulskleros Form
C71.3	Bösartige Neubildung: Parietallappen	C81.2	Hodgkin-KH [Lymphogranulomat], gemischtzell Form
C71.4	Bösartige Neubildung: Okzipitallappen	C81.3	Hodgkin-KH [Lymphogranulomat], lymphozarme Form
C71.5	Bösartige Neubildung: Hirnventrikel	C81.7	Sonstige Typen Hodgkin-Krankheit
C71.6	Bösartige Neubildung: Zerebellum	C81.9	Hodgkin-Krankheit, nnbez
C71.7	Bösartige Neubildung: Hirnstamm	C82.0	Non-Hodgkin-Lymphom, kleinzellig, gekerbt, follikulär
C71.8	Bösartige Neubildung: Gehirn, mehrere Teilbereiche überlapp	C82.1	NHL, gemischt klein-/großzellig, gekerbt, follikulär
C71.9	Bösartige Neubildung: Gehirn, nicht näher bezeichnet	C82.2	Non-Hodgkin-Lymphom, großzellig, follikulär
C72.0	Bösartige Neubildung: Rückenmark	C82.7	Sonstige Typen follikuläres NHL
C72.1	Bösartige Neubildung: Cauda equina	C82.9	Follikuläres Non-Hodgkin-Lymphom, nnbez
C72.2	Bösartige Neubildung: Nn olfactorii [I Hirnnerv]	C83.0	Non-Hodgkin-Lymphom, kleinzellig (diffus)
C72.3	Bösartige Neubildung: Nervus opticus [II Hirnnerv]	C83.1	Non-Hodgkin-Lymphom, Kleinzellig, gekerbt (diffus)
C72.4	Bösartige Neubildung: Nerv vestibulocochlearis [VIII Hirnnerv]	C83.2	NHL, Gemischt klein-/großzellig (diffus)
C72.5	BNB: Sonstige und nicht näher bezeichnete Hirnnerven	C83.3	Non-Hodgkin-Lymphom, großzellig (diffus)
C72.8	BNB: Gehirn u andere Teile ZNS, mehr Teilbereiche überlapp	C83.4	Non-Hodgkin-Lymphom, immunoblastisch (diffus)
C72.9	Bösartige Neubildung: Zentralnervensystem, nnbez	C83.5	Non-Hodgkin-Lymphom, lymphoblastisch (diffus)
C73	Bösartige Neubildung der Schilddrüse	C83.6	Non-Hodgkin-Lymphom, undifferenziert (diffus)
C74.0	Bösartige Neubildung: Nebennierenrinde	C83.7	Burkitt-Tumor
C74.1	Bösartige Neubildung: Nebennierenmark	C83.8	Sonst Typen diffuses Non-Hodgkin-Lymphom
C74.9	Bösartige Neubildung: Nebenniere, nicht näher bezeichnet	C83.9	Diffuses Non-Hodgkin-Lymphom, nnbez
C75.0	Bösartige Neubildung: Nebenschilddrüse	C84.0	Mycosis fungoides
C75.1	Bösartige Neubildung: Hypophyse	C84.1	Sézary-Syndrom
C75.2	Bösartige Neubildung: Ductus craniopharyngealis	C84.2	T-Zonen-Lymphom
C75.3	BNB: Epiphyse [Glandula pinealis] [Zirbeldrüse]	C84.3	Lymphoepitheloides Lymphom
C75.4	Bösartige Neubildung: Glomus caroticum	C84.4	T-Zell-Lymphom, peripher
C75.5	BNB: Glomus aorticum u sonstige Paraganglien	C84.5	Sonst u nnbez T-Zell-Lymphome
C75.8	BNB: Beteiligung mehrerer endokriner Drüsen, nnbez	C85.0	Lymphosarkom
C75.9	Bösartige Neubildung: Endokrine Drüse, nnbez	C85.1	B-Zell-Lymphom, nnbez
C76.0	BNB ungenau bezeichneter Lok: Kopf, Gesicht u Hals	C85.7	Sonst nbez Typen Non-Hodgkin-Lymphom
C76.1	BNB ungenau bezeichneter Lokalisationen: Thorax	C85.9	Non-Hodgkin-Lymphom, Typ nnbez
C76.2	BNB ungenau bezeichneter Lokalisationen: Abdomen	C88.00	Makroglobulinämie Waldenström: Oh Ang einer kompl Remiss
C76.3	BNB ungenau bezeichneter Lokalisationen: Becken	C88.01	Makroglobulinämie Waldenström: In kompletter Remission
C76.4	BNB ungenau bezeichneter Lok: Obere Extremität	C88.10	Alpha-Schwerkettenkrankheit: Oh Ang einer kompl Remission
C76.5	BNB ungenau bezeichneter Lok: Untere Extremität	C88.11	Alpha-Schwerkettenkrankheit: In kompletter Remission
C76.7	BNB: Sonstige ungenau bezeichnete Lokalisationen	C88.20	Gamma-Schwerkettenkrankheit: Oh Ang einer kompl Remission
C76.8	BNB: Sonst u ungenau bez Lok, mehr Teilber überlapp	C88.21	Gamma-Schwerkettenkrankheit: In kompletter Remission
C77.0	Sekundäre u nnbez BNB: Lymphknoten Kopf/Gesicht/Hals	C88.30	Immunproliferative Dünndarmkrankheit: Oh Ang kompl Remiss
C77.1	Sekundäre u nnbez BNB: Intrathorakale Lymphknoten	C88.31	Immunproliferative Dünndarmkrankheit: In kompletter Remiss
C77.2	Sekundäre u nnbez BNB: Intraabdominale Lymphknoten	C88.70	Sonstige bösartige immunproliferat KH: Oh Ang kompl Remiss
C77.3	Sek u nnbez BNB: Axill Lymphkn u Lymphkn obere Extrem	C88.71	Sonst bösart immunproliferative KH: In kompletter Remiss
C77.4	Sek u nnbez BNB: Inguin Lymphkn u Lymphkn unt Extrem	C88.90	Bösart immunproliferative KH, nnbez: Oh Ang kompl Remission
C77.5	Sekundäre u nnbez BNB: Intrapelvine Lymphknoten	C88.91	Bösart immunproliferative KH, nnbez: In kompletter Remiss
C77.8	Sekundäre u nnbez BNB: Lymphknoten mehrerer Regionen	C90.00	Plasmozytom [Multiples Myelom]: Ohne Ang kompl Remission
C77.9	Sekundäre u nnbez BNB: Lymphknoten, nnbez	C90.01	Plasmozytom [Multiples Myelom]: In kompletter Remission
C78.0	Sekundäre bösartige Neubildung der Lunge	C90.10	Plasmazellenleukämie: Ohne Angabe einer kompl Remission

C90.11	Plasmazellenleukämie: In kompletter Remission	C96.0	Abt-Letterer-Siwe-Krankheit
C90.20	Plasmozytom, extramedullär: Oh Angabe einer kompl Remiss	C96.1	Bösartige Histiocytose
C90.21	Plasmozytom, extramedullär: In kompletter Remission	C96.2	Bösartiger Mastzelltumor
C91.00	Akute lymphoblastische Leukämie: Ohne Ang kompl Remiss	C96.3	Echtes histiozytäres Lymphom
C91.01	Akute lymphoblastische Leukämie: In kompletter Remission	C96.7	So nbez BNB lymphat/blutbildend/verwandtes Gewebe
C91.10	Chronische lymphatische Leukämie: Ohne Ang kompl Remiss	C96.9	BNB lymphat/blutbildendes/verwandtes Gew, nnbez
C91.11	Chronische lymphatische Leukämie: In kompletter Remiss	C97	BNB als Primärtumoren an mehreren Lok
C91.20	Subakute lymphatische Leukämie: Ohne Ang kompl Remiss	D00.0	Carcinoma in situ Lippe/Mundhöhle/Pharynx
C91.21	Subakute lymphatische Leukämie: In kompletter Remission	D00.1	Carcinoma in situ Ösophagus
C91.30	Prolymphozytäre Leukämie: Ohne Angabe kompl Remission	D00.2	Carcinoma in situ Magen
C91.31	Prolymphozytäre Leukämie: In kompletter Remission	D01.0	Carcinoma in situ Kolon
C91.40	Haarzellenleukämie: Ohne Angabe kompl Remission	D01.1	Carcinoma in situ Rektosigmoid, Übergang
C91.41	Haarzellenleukämie: In kompletter Remission	D01.2	Carcinoma in situ Rektum
C91.50	T-Zellen-Leukämie beim Erwachsenen: OA kompl Remiss	D01.3	Carcinoma in situ Analkanal u Anus
C91.51	T-Zellen-Leukämie beim Erwachsenen: In kompletter Remiss	D01.4	Carcinoma in situ so u nnbez Teile Darm
C91.70	Sonstige lymphatische Leukämie: Ohne Ang kompl Remiss	D01.5	Carcinoma in situ Leber/Gallenblase/Gallengänge
C91.71	Sonstige lymphatische Leukämie: In kompletter Remission	D01.7	Carcinoma in situ sonst nbez Verdauungsorgane
C91.90	Lymphatische Leukämie, nnbez: Ohne Ang kompl Remission	D01.9	Carcinoma in situ Verdauungsorgan, nnbez
C91.91	Lymphatische Leukämie, nnbez: In kompletter Remission	D02.0	Carcinoma in situ Larynx
C92.00	Akute myeloische Leukämie: Ohne Angabe kompl Remission	D02.1	Carcinoma in situ Trachea
C92.01	Akute myeloische Leukämie: In kompletter Remission	D02.2	Carcinoma in situ Bronchus Lunge
C92.10	Chronische myeloische Leukämie: Ohne Ang kompl Remiss	D02.3	Carcinoma in situ sonst Teile Atmungssystem
C92.11	Chronische myeloische Leukämie: In kompletter Remission	D02.4	Carcinoma in situ Atmungssystem, nnbez
C92.20	Subakute myeloische Leukämie: Ohne Ang kompl Remission	D03.0	Melanoma in situ Lippe
C92.21	Subakute myeloische Leukämie: In kompletter Remission	D03.1	Melanoma in situ Augenlid, einschließt Kanthus
C92.30	Myelosarkom: Ohne Angabe kompl Remission	D03.2	Melanoma in situ Ohr u äußerer Gehörgang
C92.31	Myelosarkom: In kompletter Remission	D03.3	Melanoma in situ so u nnbez Teile Gesicht
C92.40	Akute promyelozytäre Leukämie: Ohne Ang kompl Remission	D03.4	Melanoma in situ behaarte Kopfhaut Hals
C92.41	Akute promyelozytäre Leukämie: In kompletter Remission	D03.5	Melanoma in situ Rumpf
C92.50	Akute myelomonozytäre Leukämie: Ohne Ang kompl Remiss	D03.6	Melanoma in situ obere Extremität, einschließt Schulter
C92.51	Akute myelomonozytäre Leukämie: In kompletter Remission	D03.7	Melanoma in situ untere Extremität, einschließt Hüfte
C92.70	Sonstige myeloische Leukämie: Ohne Ang kompl Remission	D03.8	Melanoma in situ sonst Lok
C92.71	Sonstige myeloische Leukämie: In kompletter Remission	D03.9	Melanoma in situ, nnbez
C92.90	Myeloische Leukämie, nnbez: Ohne Ang kompl Remission	D04.0	Carcinoma in situ Lippenhaut
C92.91	Myeloische Leukämie, nnbez: In kompletter Remission	D04.1	Carcinoma in situ Haut Augenlid, einschließt Kanthus
C93.00	Akute Monozytenleukämie: Ohne Angabe kompl Remission	D04.2	Carcinoma in situ Haut Ohr u äußerer Gehörgang
C93.01	Akute Monozytenleukämie: In kompletter Remission	D04.3	Carcinoma in situ Haut so u nnbez Teile Gesicht
C93.10	Chronische Monozytenleukämie: Ohne Ang kompl Remission	D04.4	Carcinoma in situ behaarte Kopfhaut u Haut Hals
C93.11	Chronische Monozytenleukämie: In kompletter Remission	D04.5	Carcinoma in situ Haut Rumpf
C93.20	Subakute Monozytenleukämie: Ohne Ang kompl Remission	D04.6	Ca in situ Haut obere Extremität, einschließt Schulter
C93.21	Subakute Monozytenleukämie: In kompletter Remission	D04.7	Ca in situ Haut untere Extremität, einschließt Hüfte
C93.70	Sonstige Monozytenleukämie: Ohne Ang kompl Remission	D04.8	Carcinoma in situ Haut sonst Lokalisationen
C93.71	Sonstige Monozytenleukämie: In kompletter Remission	D04.9	Carcinoma in situ Haut, nnbez
C93.90	Monozytenleukämie, nnbez: Ohne Angabe kompl Remission	D05.0	Lobuläres Carcinoma in situ Brustdrüse
C93.91	Monozytenleukämie, nnbez: In kompletter Remission	D05.1	Carcinoma in situ Milchgänge
C94.00	Akute Erythämie u Erythroleukämie: Oh Ang kompl Remiss	D05.7	Sonstiges Carcinoma in situ Brustdrüse
C94.01	Akute Erythämie u Erythroleukämie: In kompletter Remiss	D05.9	Carcinoma in situ Brustdrüse, nnbez
C94.10	Chronische Erythämie: Ohne Angabe kompl Remission	D06.0	Carcinoma in situ Endozervix
C94.11	Chronische Erythämie: In kompletter Remission	D06.1	Carcinoma in situ Ektozervix
C94.20	Akute Megakaryoblastenleukämie: Ohne Ang kompl Remiss	D06.7	Carcinoma in situ sonst Teile Cervix uteri
C94.21	Akute Megakaryoblastenleukämie: In kompletter Remission	D06.9	Carcinoma in situ Cervix uteri, nnbez
C94.30	Mastzellenleukämie: Ohne Angabe kompl Remission	D07.0	Carcinoma in situ Endometrium
C94.31	Mastzellenleukämie: In kompletter Remission	D07.1	Carcinoma in situ Vulva
C94.40	Akute Panmyelose: Ohne Angabe kompl Remission	D07.2	Carcinoma in situ Vagina
C94.41	Akute Panmyelose: In kompletter Remission	D07.3	Carcinoma in situ so u nnbez weibl Genitalorgane
C94.50	Akute Myelofibrose: Ohne Angabe kompl Remission	D07.4	Carcinoma in situ Penis
C94.51	Akute Myelofibrose: In kompletter Remission	D07.5	Carcinoma in situ Prostata
C94.70	Sonstige nbez Leukämien: Ohne Angabe kompl Remission	D07.6	Carcinoma in situ so u nnbez männl Genitalorgane
C94.71	Sonst näher bez Leukämien: In kompletter Remiss	D09.0	Carcinoma in situ Harnblase
C95.00	Akute Leukämie nnbez Zelltyps: Ohne Ang kompl Remission	D09.1	Carcinoma in situ sonst u nnbez Hamorgane
C95.01	Akute Leukämie nnbez Zelltyps: In kompletter Remission	D09.2	Carcinoma in situ Auge
C95.10	Chronische Leukämie nnbez Zelltyps: Oh Ang kompl Remiss	D09.3	Carcinoma in situ Schilddrüse/so endokrine Drüsen
C95.11	Chronische Leukämie nnbez Zelltyps: In kompletter Remiss	D09.7	Carcinoma in situ sonst nbez Lokalisationen
C95.20	Subakute Leukämie nnbez Zelltyps: Ohne Ang kompl Remiss	D09.9	Carcinoma in situ, nnbez
C95.21	Subakute Leukämie nnbez Zelltyps: In kompletter Remiss	D10.0	Gutartige Neubildung Lippe
C95.70	Sonstige Leukämie nnbez Zelltyps: Ohne Ang kompl Remiss	D10.1	Gutartige Neubildung Zunge
C95.71	Sonstige Leukämie nnbez Zelltyps: In kompletter Remission	D10.2	Gutartige Neubildung Mundboden
C95.8	Leukämie, refraktär auf Standard-Induktionstherapie	D10.3	Gutartige Neubildung so u nnbez Teile Mund
C95.90	Leukämie, nicht näher bezeichnet: Ohne Ang kompl Remiss	D10.4	Gutartige Neubildung Tonsille
C95.91	Leukämie, nicht näher bezeichnet: In kompletter Remission	D10.5	Gutartige Neubildung sonstige Teile Oropharynx

D10.6	Gutartige Neubildung Nasopharynx	D19.0	Gutart Neubildung mesotheliales Gewebe Pleura
D10.7	Gutartige Neubildung Hypopharynx	D19.1	Gutart Neubild mesotheliales Gewebe Peritoneum
D10.9	Gutartige Neubildung Pharynx, nnbez	D19.7	Gutart Neubild mesotheliales Gewebe, sonst Lok
D11.0	Gutartige Neubildung Parotis	D19.9	Gutart Neubildung mesotheliales Gewebe, nnbez
D11.7	Gutartige Neubildung sonst große Speicheldrüsen	D20.0	Gutart Neubildung Retroperitoneum
D11.9	Gutartige Neubildung große Speicheldrüse, nnbez	D20.1	Gutart Neubildung Peritoneum
D12.0	Gutartige Neubildung Zäkum	D21.0	So GNB Bgw/and Weichteilgew Kopf Gesicht Hals
D12.1	Gutartige Neubildung Appendix vermiformis	D21.1	So GNB Bgw/and Weichteilgew ob Extrem, Schulter
D12.2	Gutartige Neubildung Colon ascendens	D21.2	So GNB Bgw/and Weichteilgew unt Extrem, Hüfte
D12.3	Gutartige Neubildung Colon transversum	D21.3	So GNB Bgw/and Weichteilgew Thorax
D12.4	Gutartige Neubildung Colon descendens	D21.4	So GNB Bgw/and Weichteilgew Abdomen
D12.5	Gutartige Neubildung Colon sigmoideum	D21.5	So GNB Bgw/and Weichteilgew Becken
D12.6	Gutartige Neubildung Kolon, nnbez	D21.6	So GNB Bgw/and Weichteilgew Rumpf, nnbez
D12.7	Gutartige Neubildung Rektosigmoid, Übergang	D21.9	So GNB Bgw/and Weichteilgew, nnbez
D12.8	Gutartige Neubildung Rektum	D22.0	Melanozytännävis Lippe
D12.9	Gutartige Neubildung Analkanal Anus	D22.1	Melanozytännävis Augenlid, einschl Kanthus
D13.0	Gutartige Neubildung Ösophagus	D22.2	Melanozytännävis Ohr/äußerer Gehörgang
D13.1	Gutartige Neubildung Magen	D22.3	Melanozytännävis so u nnbez Teile Gesicht
D13.2	Gutartige Neubildung Duodenum	D22.4	Melanozytännävis behaarte Kopfhaut u Hals
D13.3	Gutartige Neubildung so u nnbez Teile Dünndarm	D22.5	Melanozytännävis Rumpf
D13.4	Gutartige Neubildung Leber	D22.6	Melanozytännävis obere Extremität, einschl Schulter
D13.5	Gutartige Neubildung extrahepat Gallengänge u Gallenblase	D22.7	Melanozytännävis untere Extremität, einschl Hüfte
D13.6	Gutartige Neubildung Pankreas	D22.9	Melanozytännävis, nnbez
D13.7	Gutartige Neubild endokrin Drüsenanteil Pankreas	D23.0	So gutart Neubildungen Lippenhaut
D13.9	Gut Neub ugen bez Lok innerh Verdauungssystem	D23.1	So gutart Neubild Haut Augenlid, einschl Kanthus
D14.0	Gutartige Neubildung Mittelohr/Nasenhöhle/NNH	D23.2	So gutart Neubild Haut Ohr/äußerer Gehörgang
D14.1	Gutartige Neubildung Larynx	D23.3	So gutart Neubild Haut so u nnbez Teile Gesicht
D14.2	Gutartige Neubildung Trachea	D23.4	So gutart Neubild behaarte Kopfhaut u Haut Hals
D14.3	Gutartige Neubildung Bronchus u Lunge	D23.5	So gutart Neubildungen Haut Rumpf
D14.4	Gutartige Neubildung Atmungssystem, nnbez	D23.6	So gutart Neubild Haut ob Extrem, einschl Schulter
D15.0	Gutartige Neubildung Thymus	D23.7	So gutart Neubild Haut unt Extrem, einschl Hüfte
D15.1	Gutartige Neubildung Herz	D23.9	So gutart Neubildungen Haut, nnbez
D15.2	Gutartige Neubildung Mediastinum	D24	Gutartige Neubildung Brustdrüse [Mamma]
D15.7	Gutartige Neubildung sonst nbez intrathor Organe	D25.0	Submuköses Leiomyom Uterus
D15.9	Gutartige Neubildung Intrathorakales Organ, nnbez	D25.1	Intramurales Leiomyom Uterus
D16.0	Gutart Neubild Skapula lange Knochen ob Extremität	D25.2	Subseröses Leiomyom Uterus
D16.1	Gutart Neubildung kurze Knochen obere Extremität	D25.9	Leiomyom Uterus, nnbez
D16.2	Gutart Neubildung lange Knochen untere Extremität	D26.0	So gutart Neubildungen Cervix uteri
D16.3	Gutart Neubildung kurze Knochen untere Extremität	D26.1	So gutart Neubildungen Corpus uteri
D16.41	Gutart Neubild Knochen Gelenkknorpel, kraniofazial	D26.7	So gutart Neubildungen Sonst Teile Uterus
D16.42	Gutart Neubild Knochen/Gelenkknorpel, maxillofazial	D26.9	So gutart Neubildungen Uterus, nnbez
D16.5	Gutartige Neubildung Unterkieferknochen	D27	Gutartige Neubildung Ovar
D16.6	Gutart Neubild Knochen u Gelenkknorpel, WS	D28.0	Gutartige Neubildung Vulva
D16.70	Gutart Neubildung Rippen	D28.1	Gutartige Neubildung Vagina
D16.71	Gutart Neubildung Sternum	D28.2	Gutartige Neubildung Tubae uterinae u Ligamenta
D16.72	Gutart Neubildung Klavikula	D28.7	Gutartige Neubildung sonst nbez weibl Genitalorgane
D16.8	Gutartige Neubildung knöchernes Becken	D28.9	Gutartige Neubildung weibl Genitalorgan, nnbez
D16.9	Gutart Neubild Knochen/Gelenkknorpel, nnbez	D29.0	Gutartige Neubildung Penis
D17.0	Gut Neub Fettgew Haut Unterhaut Kopf Gesicht Hals	D29.1	Gutartige Neubildung Prostata
D17.1	Gutart Neubild Fettgew Haut Unterhaut Rumpf	D29.2	Gutartige Neubildung Hoden
D17.2	Gut Neub Fettgew Haut Unterhaut Extremitäten	D29.3	Gutartige Neubildung Nebenhoden
D17.3	Gut Neub Fettgew Haut Unterhaut so/nnbez Lok	D29.4	Gutartige Neubildung Skrotum
D17.4	Gutart Neubildung Fettgewebe intrathor Organe	D29.7	Gutartige Neubildung sonst männl Genitalorgane
D17.5	Gutart Neubildung Fettgew intraabdom Organe	D29.9	Gutartige Neubildung männl Genitalorgan, nnbez
D17.6	Gutart Neubildung Fettgewebe Samenstrang	D30.0	Gutartige Neubildung Niere
D17.7	Gutart Neubild Fettgewebe sonst Lokalisationen	D30.1	Gutartige Neubildung Nierenbecken
D17.9	Gutart Neubildung Fettgewebe, nnbez	D30.2	Gutartige Neubildung Ureter
D18.00	Hämangiom, nnbez Lokalisation	D30.3	Gutartige Neubildung Harnblase
D18.01	Hämangiom an Haut u Unterhaut	D30.4	Gutartige Neubildung Urethra
D18.02	Hämangiom, intrakraniell	D30.7	Gutartige Neubildung sonstige Harnorgane
D18.03	Hämangiom hepatobiliäres System u Pankreas	D30.9	Gutartige Neubildung Harnorgan, nnbez
D18.04	Hämangiom Verdauungssystem	D31.0	Gutartige Neubildung Konjunktiva
D18.05	Hämangiom an Ohr/Nase/Mund/Rachen	D31.1	Gutartige Neubildung Kornea
D18.08	Hämangiom, sonstige Lokalisationen	D31.2	Gutartige Neubildung Retina
D18.10	Hygroma colli cysticum	D31.3	Gutartige Neubildung Chorioidea
D18.11	Lymphangiom, axillär	D31.4	Gutartige Neubildung Ziliarkörper
D18.12	Lymphangiom, inguinal	D31.5	Gutartige Neubildung Tränenrüse u Tränenwege
D18.13	Lymphangiom, retroperit	D31.6	Gutartige Neubildung Orbita, nnbez
D18.18	Lymphangiom, sonst Lok	D31.9	Gutartige Neubildung Auge, nnbez
D18.19	Lymphangiom, Lok nnbez	D32.0	Gutartige Neubildung Hirnhäute

D32.1	Gutartige Neubildung Rückenmarkhäute	D44.4	NB unsich/unbek Verhalt Duct craniopharyngealis
D32.9	Gutartige Neubildung Meningen, nnbez	D44.5	NB unsich/unbek Verhalt Epiphyse [Gl pineal] [Zirbeldrüse]
D33.0	Gutartige Neubildung Gehirn, supratentoriell	D44.6	NB unsich/unbek Verhalt Glomus caroticum
D33.1	Gutartige Neubildung Gehirn, infratentoriell	D44.7	NB unsich/unbek Verhalt Glom aortic so Paragangl
D33.2	Gutartige Neubildung Gehirn, nnbez	D44.8	NB unsich/unbek Verhalt Beteil mehr endokr Drüs
D33.3	Gutartige Neubildung Hirnnerven	D44.9	NB unsich/unbek Verhalt Endokrine Drüs, nnbez
D33.4	Gutartige Neubildung Rückenmark	D45	Polycythaemia vera
D33.7	Gutartige Neubildung sonst nbez Teile ZNS	D46.0	Refraktäre Anämie oh Ringsideroblasten, so bez
D33.9	Gutartige Neubildung ZNS, nnbez	D46.1	Refraktäre Anämie m Ringsideroblasten
D34	Gutartige Neubildung Schilddrüse	D46.2	Refraktäre Anämie m Blastenüberschuß
D35.0	Gutartige Neubildung Nebenniere	D46.3	Refraktäre Anämie m Blastenübersch in Transformation
D35.1	Gutartige Neubildung Nebenschilddrüse	D46.4	Refraktäre Anämie, nnbez
D35.2	Gutartige Neubildung Hypophyse	D46.7	Sonstige myelodysplastische Syndrome
D35.3	Gutartige Neubildung Ductus craniopharyngealis	D46.9	Myelodysplastisches Syndrom, nnbez
D35.4	Gutart Neubild Epiphyse [Gl pineal] [Zirbeldrüse]	D47.0	Histiozyten-/Mastzelltumor unsich/unbek Verhalt
D35.5	Gutartige Neubildung Glomus caroticum	D47.1	Chronische myeloproliferative Krankheit
D35.6	Gutart Neubild Glomus aortic u so Paraganglien	D47.2	Monoklonale Gammopathie
D35.7	Gutart Neubildung sonst nbez endokrine Drüsen	D47.3	Essentielle (häorrhagische) Thrombozythämie
D35.8	Gutart Neubildung Beteilig mehr endokrin Drüsen	D47.7	So nbez NB unsich/unbek Verhalt lymph/blutb/verw Gew
D35.9	Gutartige Neubildung endokrine Drüse, nnbez	D47.9	NB unsich/unbek Verhalt lymph/blutb/verw Gew, nnbez
D36.0	Gutartige Neubildung Lymphknoten	D48.0	NB unsich/unbek Verhalt Knoch u Gelenkknorpel
D36.1	Gutart Neubild periph Nerven u auton Nervensystem	D48.1	NB unsich/unbek Verhalt Bgw/and Weichteilgew
D36.7	Gutartige Neubildung sonstige nbez Lok	D48.2	NB unsich/unbek Verhalt periph Nerv aut Nervensys
D36.9	Gutartige Neubildung nnbez Lokalisation	D48.3	NB unsich/unbek Verhalt Retroperitoneum
D37.0	NB unsich/unbek Verhalt Lippe Mundhöh Pharynx	D48.4	NB unsich/unbek Verhalt Peritoneum
D37.1	NB unsich/unbek Verhalt Magen	D48.5	NB unsich/unbek Verhalt Haut
D37.2	NB unsich/unbek Verhalt Dünndarm	D48.6	NB unsich/unbek Verhalt Brustdrüse [Mamma]
D37.3	NB unsich/unbek Verhalt Appendix vermiformis	D48.7	NB unsich/unbek Verhalt sonst nbez Lok
D37.4	NB unsich/unbek Verhalt Kolon	D48.9	NB unsich/unbek Verhalt, nnbez
D37.5	NB unsich/unbek Verhalt Rektum	D50.0	Eisenmangelanämie nach Blutverlust (chronisch)
D37.6	NB unsich/unbek Verhalt Leber Gallenbl Gallengänge	D50.1	Sideropenische Dysphagie
D37.7	NB unsich/unbek Verhalt so Verdauungsorg	D50.8	Sonstige Eisenmangelanämien
D37.9	NB unsich/unbek Verhalt Verdauungsorg, nnbez	D50.9	Eisenmangelanämie, nnbez
D38.0	NB unsich/unbek Verhalt Larynx	D51.0	Vit-B12-Mangelanämie d Mangel Intrinsic-Faktor
D38.1	NB unsich/unbek Verhalt Trachea Bronch Lunge	D51.1	Vit-B12-MangAnäm selek Vit-B12-Malabs m Proturie
D38.2	NB unsich/unbek Verhalt Pleura	D51.2	Transcobalamin-II-Mangel (-Anämie)
D38.3	NB unsich/unbek Verhalt Mediastinum	D51.3	Sonstige alimentäre Vitamin-B12-Mangelanämie
D38.4	NB unsich/unbek Verhalt Thymus	D51.8	Sonstige Vitamin-B12-Mangelanämien
D38.5	NB unsich/unbek Verhalt Sonst Atmungsorg	D51.9	Vitamin-B12-Mangelanämie, nnbez
D38.6	NB unsich/unbek Verhalt Atmungsorgan, nnbez	D52.0	Alimentäre Folsäure-Mangelanämie
D39.0	NB unsich/unbek Verhalt Uterus	D52.1	Arzneimittelinduzierte Folsäure-Mangelanämie
D39.1	NB unsich/unbek Verhalt Ovar	D52.8	Sonstige Folsäure-Mangelanämien
D39.2	NB unsich/unbek Verhalt Plazenta	D52.9	Folsäure-Mangelanämie, nnbez
D39.7	Neub unsich/unbek Verh sonst weibl Genitalorg	D53.0	Eiweißmangelanämie
D39.9	NB unsich/unbek Verhalt weibl Genitalorg, nnbez	D53.1	Sonstige megaloblastäre Anämien, aonkl
D40.0	NB unsich/unbek Verhalt Prostata	D53.2	Skorbutanämie
D40.1	NB unsich/unbek Verhalt Hoden	D53.8	Sonstige nbez alimentäre Anämien
D40.7	NB unsich/unbek Verhalt sonst männl Genitalorg	D53.9	Alimentäre Anämie, nnbez
D40.9	NB unsich/unbek Verhalt männl Genitalorg, nnbez	D55.0	Anämie d Gluk-6-Phos-Dehydrogen[G6PD]-Mang
D41.0	NB unsich/unbek Verhalt Niere	D55.1	Anämie d sonst Störungen GlutathionSW
D41.1	NB unsich/unbek Verhalt Nierenbecken	D55.2	Anämie d Störungen glykolytischer Enzyme
D41.2	NB unsich/unbek Verhalt Ureter	D55.3	Anämie d Störungen NukleotidSW
D41.3	NB unsich/unbek Verhalt Uterus	D55.8	Sonstige Anämien d Enzymdefekte
D41.4	NB unsich/unbek Verhalt Harnblase	D55.9	Anämie d Enzymdefekte, nnbez
D41.7	NB unsich/unbek Verhalt sonstige Harnorgane	D56.0	Alpha-Thalassämie
D41.9	NB unsich/unbek Verhalt Harnorgan, nnbez	D56.1	Beta-Thalassämie
D42.0	NB unsich/unbek Verhalt Hirnhäute	D56.2	Delta-Beta-Thalassämie
D42.1	NB unsich/unbek Verhalt Rückenmarkhäute	D56.3	Thalassämie-Erbanlage
D42.9	NB unsich/unbek Verhalt Meningen, nnbez	D56.4	Hereditäre Persistenz fetalen Hämoglobins [HPFH]
D43.0	NB unsich/unbek Verhalt Gehirn, supratentoriell	D56.8	Sonstige Thalassämien
D43.1	NB unsich/unbek Verhalt Gehirn, infratentoriell	D56.9	Thalassämie, nnbez
D43.2	NB unsich/unbek Verhalt Gehirn, nnbez	D57.0	Sichelzellenanämie m Krisen
D43.3	NB unsich/unbek Verhalt Hirnnerven	D57.1	Sichelzellenanämie oh Krisen
D43.4	NB unsich/unbek Verhalt Rückenmark	D57.2	Doppelt heterozygote Sichelzellenkrankheiten
D43.7	NB unsich/unbek Verhalt sonst Teile ZNS	D57.3	Sichelzellen-Erbanlage
D43.9	NB unsich/unbek Verhalt ZNS, nnbez	D57.8	Sonstige Sichelzellenkrankheiten
D44.0	NB unsich/unbek Verhalt Schilddrüse	D58.0	Hereditäre Sphärozytose
D44.1	NB unsich/unbek Verhalt Nebenniere	D58.1	Hereditäre Elliptozytose
D44.2	NB unsich/unbek Verhalt Nebenschilddrüse	D58.2	Sonstige Hämoglobinopathien
D44.3	NB unsich/unbek Verhalt Hypophyse	D58.8	Sonstige nbez hereditäre hämolytische Anämien

D58.9	Hereditäre hämolytische Anämie, nnbez	D70.14	Arzneimittelinduz Agranulozyt/Neutropenie: Krit Ph 7 - < 10Tg
D59.0	AM-induzierte autoimmunhämolytische Anämie	D70.18	Sonst VerForm arzneimittelinduz Agranulozyt/Neutropenie
D59.1	Sonstige autoimmunhämolytische Anämien	D70.19	Arzneimittelinduz Agranulozyt/Neutropenie, nnbez
D59.2	AM-induzierte nicht-autoimmunhämolyt Anämie	D70.3	Sonstige Agranulozytose
D59.3	Hämolytisch-urämisches Syndrom	D70.5	Zyklische Neutropenie
D59.4	Sonstige nicht-autoimmunhämolytische Anämien	D70.6	Sonstige Neutropenie
D59.5	Paroxys nächtl Hämoglobinurie [Marchiafava-Micheli]	D70.7	Neutropenie, nicht näher bezeichnet
D59.6	Hämoglobinurie d Hämolyse infolg so auß Ursach	D71	Funktionelle Störungen neutrophile Granulozyten
D59.8	Sonstige erworbene hämolytische Anämien	D72.0	Genetisch bedingte Leukozytenanomalien
D59.9	Erworbene hämolytische Anämie, nnbez	D72.1	Eosinophilie
D60.0	Chron erworbene isolierte aplastische Anämie	D72.8	Sonstige nbez Krankheiten Leukozyten
D60.1	Transitorische erworb isolierte aplastische Anämie	D72.9	Krankheit Leukozyten, nnbez
D60.8	Sonstige erworb isolierte aplastische Anämien	D73.0	Hyposplenismus
D60.9	Erworbene isolierte aplastische Anämie, nnbez	D73.1	Hypersplenismus
D61.0	Angeborene aplastische Anämie	D73.2	Chronisch-kongestive Splenomegalie
D61.10	Aplastische Anämie infolge zytostatischer Therapie	D73.3	Abszeß Milz
D61.18	Sonstige arzneimittelinduzierte aplastische Anämie	D73.4	Zyste Milz
D61.19	Arzneimittelinduzierte aplastische Anämie, nnbez	D73.5	Infarzierung Milz
D61.2	Aplastische Anämie infolge sonst auß Ursachen	D73.8	Sonstige Krankheiten Milz
D61.3	Idiopathische aplastische Anämie	D73.9	Krankheit Milz, nnbez
D61.8	Sonstige nbez aplastische Anämien	D74.0	Angeborene Methämoglobinämie
D61.9	Aplastische Anämie, nnbez	D74.8	Sonstige Methämoglobinämien
D62	Akute Blutungsanämie	D74.9	Methämoglobinämie, nnbez
D63.0	Anämie b Neubildungen	D75.0	Familiäre Erythrozytose
D63.8	Anämie b sonst chron, aokl KH	D75.1	Sekundäre Polyglobulie [Polyzythämie]
D64.0	Hereditäre sideroachrest [sideroblast] Anämie	D75.2	Essentielle Thrombozytose
D64.1	Sek sideroachrest [sideroblast] Anämie (KH-bed)	D75.8	Sonstige nbez KH des Blutes und der blutbildenden Organe
D64.2	Sek sideroachrest [sideroblast] Anämie d AM/Toxin	D75.9	Krankheit des Blutes und der blutbildenden Organe, nnbez
D64.3	Sonstige sideroachrest [sideroblast] Anämien	D76.00	Multifokale Langerhans-Zell-Histiozytose
D64.4	Kongenitale dyserythropoetische Anämie	D76.01	Unifokale Langerhans-Zell-Histiozytose
D64.8	Sonstige nbez Anämien	D76.08	Sonst u nnbez Langerhans-Zell-Histiozytose, aonkl
D64.9	Anämie, nnbez	D76.1	Hämophagozytäre Lymphohistiozytose
D65.0	Erworb Afibrinogenämie	D76.2	Hämophagozytäres Syndrom bei Infektionen
D65.1	Disseminierte intravas Gerinn [DIG, DIC]	D76.3	Sonstige Histiozytose-Syndrome
D65.2	Erworb Fibrinolyseblutung	D77	Sonst Kh des Blutes u der blutbildenden Org bei aokl KH
D65.9	DefibrinatSynd, nnbez	D80.0	Hereditäre Hypogammaglobulinämie
D66	Hereditärer Faktor-VIII-Mangel	D80.1	Nichtfamiliäre Hypogammaglobulinämie
D67	Hereditärer Faktor-IX-Mangel	D80.2	Selektiver Immunglobulin-A-Mangel [IgA-Mangel]
D68.0	Willebrand-Jürgens-Syndrom	D80.3	Selekt Mangel Immunglobulin-G-Subkl [IgG-Subkl]
D68.1	Hereditärer Faktor-XI-Mangel	D80.4	Selektiver Immunglobulin-M-Mangel [IgM-Mangel]
D68.2	Hereditärer Mangel an sonst Gerinnungsfaktoren	D80.5	Immundefekt b erhöhtem Immunglobulin M [IgM]
D68.30	Hämorrhag Diathese d Antikoagulanzen	D80.6	AK-Mangel b Normo-/Hypergammaglobulinämie
D68.31	Hämorrhag Diathese d Vermehrung Antikörper geg Faktor VIII	D80.7	Transit Hypogammaglobulinämie im Kindesalter
D68.32	Hämorrhag Diathese d Vermehrung Antikörper geg so GerinFakt	D80.8	Sonst Immundefekte m vorherrsch AK-Mangel
D68.38	Sonstige hämorrhag Diathese d sonst u nnbez Antikörper	D80.9	Immundefekt m vorherrsch AK-Mangel, nnbez
D68.4	Erworbener Mangel an Gerinnungsfaktoren	D81.0	Schwer komb Immundefekt [SCID] m retikul Dysgenes
D68.5	Primäre Thrombophilie	D81.1	Schwer komb Immundef [SCID] m niedr T-/B-Zellen-Z
D68.6	Sonstige Thrombophilien	D81.2	Schwer komb Immundef [SCID] m niedr/norm B-Zellen-Z
D68.8	Sonstige nbez Koagulopathien	D81.3	Adenosin-desaminase[ADA]-Mangel
D68.9	Koagulopathie, nnbez	D81.4	Nezelof-Syndrom
D69.0	Purpura anaphylactoides	D81.5	Purin-nukleosid-Phosphorylase[PNP]-Mangel
D69.1	Qualitative Thrombozytendefekte	D81.6	Haupthistokompat-Kompl-KI-I-Defekt [MHC-KI-I-D]
D69.2	Sonstige nichtthrombozytopenische Purpura	D81.7	Haupthistokompat-Kompl-KI-II-Defekt [MHC-KI-II-D]
D69.3	Idiopathische thrombozytopenische Purpura	D81.8	Sonstige kombinierte Immundefekte
D69.40	Sonst prim ThromboPen, transfusrefr	D81.9	Kombinierter Immundefekt, nnbez
D69.41	Sonst prim ThromboPen, n transfusrefr bez	D82.0	Wiskott-Aldrich-Syndrom
D69.52	Heparin-induzierte Thrombozytopenie Typ I	D82.1	Di-George-Syndrom
D69.53	Heparin-induzierte Thrombozytopenie Typ II	D82.2	Immundef m disproport Kleinwuchs
D69.57	Sonst sek ThromboPen, transfusionsrefraktär	D82.3	Immundefekt m hereditär defekter Reakt auf EBV
D69.58	Sonst sek ThromboPen, n transfusionsrefraktär	D82.4	Hyperimmunglobulin-E[IgE]-Syndrom
D69.59	Sekundäre Thrombozytopenie, nicht näher bezeichnet	D82.8	Immundefekte in Verbind m and nbez schw Defekten
D69.60	ThromboPen, nnbez, transfusrefr	D82.9	Immundefekt in Verbindung m schwer Defekt, nnbez
D69.61	ThromboPen, nnbez, n transfusrefr bez	D83.0	Variab Immundef überw Abweich B-Zellen-Zahl/-Funkt
D69.8	Sonstige nbez hämorrhagische Diathesen	D83.1	Variab Immundef m überw immunregulator T-Zell-Stör
D69.9	Hämorrhagische Diathese, nnbez	D83.2	Variab Immundef m AutoAK gg B-/T-Zellen
D70.0	Angeb Agranulozyt u Neutropen	D83.8	Sonstige variable Immundefekte
D70.10	Arzneimittelinduz Agranulozyt/Neutropenie: Krit Ph < 4Tg	D83.9	Variabler Immundefekt, nnbez
D70.11	Arzneimittelinduz Agranulozyt/Neutropenie: Krit Ph 10-19Tg	D84.0	Lymphozytenfunktion-Antigen-1[LFA-1]-Defekt
D70.12	Arzneimittelinduz Agranulozyt/Neutropenie: Krit Ph > 19Tg	D84.1	Defekte im Komplementsystem
D70.13	Arzneimittelinduz Agranulozyt/Neutropenie: Krit Ph 4 - < 7Tg	D84.8	Sonstige nbez Immundefekte



D84.9	Immundefekt, nnbez	Q12.1	Angeborene Linsenverlagerung
D86.0	Sarkoidose Lunge	Q12.2	Linsenkolobom
D86.1	Sarkoidose Lymphknoten	Q12.3	Angeborene Aphakie
D86.2	Sarkoidose Lunge m Sarkoidose LK	Q12.4	Sphärophakie
D86.3	Sarkoidose Haut	Q12.8	Sonstige angeborene Fehlbildungen Linse
D86.8	Sarkoidose an sonst u komb Lok	Q12.9	Angeborene Fehlbildung Linse, nnbez
D86.9	Sarkoidose, nnbez	Q13.0	Iriskolobom
D89.0	Polyklonale Hypergammaglobulinämie	Q13.1	Fehlen Iris (angeboren)
D89.1	Kryoglobulinämie	Q13.2	Sonstige angeborene Fehlbildungen Iris
D89.2	Hypergammaglobulinämie, nnbez	Q13.3	Angeborene Hornhauttrübung
D89.3	Immunkonstitutionssyndrom	Q13.4	Sonstige angeborene Fehlbildungen Kornea
D89.8	Sonst nbez Stör m Beteiligung Immunsystem, aonkl	Q13.5	Blaue Sklera
D89.9	Störung m Beteiligung Immunsystem, nnbez	Q13.8	Sonst angeborene Fehlbildung vord Augenabschnitt
D90	Immunkompr n Bestrahl/Chemother/sonst immunsupp Maßñ	Q13.9	Angeborene Fehlbildung vord Augenabschnitt, nnbez
N42.3	Prostatadysplasie	Q14.0	Angeborene Fehlbildung Glaskörper
Q00.0	Anenzephalie	Q14.1	Angeborene Fehlbildung Retina
Q00.1	Kraniorhachischisis	Q14.2	Angeborene Fehlbildung Papille
Q00.2	Inienzephalie	Q14.3	Angeborene Fehlbildung Chorioidea
Q01.0	Frontale Enzephalozele	Q14.8	Sonst angeborene Fehlbildung hint Augenabschnitt
Q01.1	Nasofrontale Enzephalozele	Q14.9	Angeborene Fehlbildung hint Augenabschnitt, nnbez
Q01.2	Okzipitale Enzephalozele	Q15.0	Angeborenes Glaukom
Q01.8	Enzephalozele sonstiger Lokalisationen	Q15.8	Sonst nbez angeborene Fehlbildungen Auge
Q01.9	Enzephalozele, nnbez	Q15.9	Angeborene Fehlbildung Auge, nnbez
Q02	Mikrozephalie	Q16.0	Angeborenes Fehlen Ohrmuschel
Q03.0	Fehlbildungen Aquaeductus cerebri	Q16.1	Angeb Fehlen, Atresie u Striktur (äußeren) Gehörgang
Q03.1	Atresie Apertura mediana/Apertura laterales 4 Ventrikel	Q16.2	Fehlen Tuba auditiva (angeboren)
Q03.8	Sonstiger angeborener Hydrozephalus	Q16.3	Angeborene Fehlbildung Gehörknöchelchen
Q03.9	Angeborener Hydrozephalus, nnbez	Q16.4	Sonst angeborene Fehlbildung Mittelohr
Q04.0	Angeborene Fehlbildungen Corpus callosum	Q16.5	Angeborene Fehlbildung Innenohr
Q04.1	Arrhinenzephalie	Q16.9	Angeb Fehlbild Ohr als Urs Beeinträcht Hörvermögen, nnbez
Q04.2	Holoprosenzephalie-Syndrom	Q17.0	Akzessorische Ohrmuschel
Q04.3	Sonstige Reduktionsdeformitäten Gehirn	Q17.1	Makrotie
Q04.4	Septooptische Dysplasie	Q17.2	Mikrotie
Q04.5	Megalenzephalie	Q17.3	Sonstiges fehlgebildetes Ohr
Q04.6	Angeborene Gehirnzysten	Q17.4	Lageanomalie Ohr
Q04.8	Sonst nbez angeborene Fehlbildungen Gehirn	Q17.5	Abstehendes Ohr
Q04.9	Angeborene Fehlbildung Gehirn, nnbez	Q17.8	Sonstige nbez angeborene Fehlbildungen Ohr
Q05.0	Zervikale Spina bifida m Hydrozephalus	Q17.9	Angeborene Fehlbildung Ohr, nnbez
Q05.1	Thorakale Spina bifida m Hydrozephalus	Q18.0	Branchiogene(r) Sinus, Fistel u Zyste
Q05.2	Lumbale Spina bifida m Hydrozephalus	Q18.1	Präaurikuläre(r) Sinus u Zyste
Q05.3	Sakrale Spina bifida m Hydrozephalus	Q18.2	Sonstige branchiogene Fehlbildungen
Q05.4	Nnbez Spina bifida m Hydrozephalus	Q18.3	Flügelfell Hals
Q05.5	Zervikale Spina bifida oh Hydrozephalus	Q18.4	Makrostomie
Q05.6	Thorakale Spina bifida oh Hydrozephalus	Q18.5	Mikrostomie
Q05.7	Lumbale Spina bifida oh Hydrozephalus	Q18.6	Makrocheilie
Q05.8	Sakrale Spina bifida oh Hydrozephalus	Q18.7	Mikrocheilie
Q05.9	Spina bifida, nnbez	Q18.8	Sonst nbez angeb Fehlbildungen Gesicht u Hals
Q06.0	Amyelie	Q18.9	Angeborene Fehlbildung Gesicht u Hals, nnbez
Q06.1	Hypoplasie u Dysplasie Rückenmark	Q20.0	Truncus arteriosus communis
Q06.2	Diastematomyelie	Q20.1	Re Doppelausstromventrikel [Double outlet right ventricle]
Q06.3	Sonst angeborene Fehlbildung Cauda equina	Q20.2	Linker Doppelausstromventrikel [Double outlet left ventricle]
Q06.4	Hydromyelie	Q20.3	Diskordante ventrikuloarterielle Verbindung
Q06.8	Sonst nbez angeborene Fehlbildungen RM	Q20.4	Doppeleinströmventrikel [Double inlet ventricle]
Q06.9	Angeborene Fehlbildung Rückenmark, nnbez	Q20.5	Diskordante atrioventrikuläre Verbindung
Q07.0	Arnold-Chiari-Syndrom	Q20.6	Vorhofisomerismus
Q07.8	Sonst nbez angeborene Fehlbildungen Nervensystem	Q20.8	Sonst angeb Fehlbildung Herzhöhlen u verbind Strukturen
Q07.9	Angeborene Fehlbildung Nervensystem, nnbez	Q20.9	Angeb Fehlbildung Herzhöhlen u verbind Strukturen, nnbez
Q10.0	Angeborene Ptose	Q21.0	Ventrikelseptumdefekt
Q10.1	Angeborenes Ektropium	Q21.1	Vorhofseptumdefekt
Q10.2	Angeborenes Entropium	Q21.2	Defekt Vorhof- u Kammerseptum
Q10.3	Sonst angeborene Fehlbildung Augenlid	Q21.3	Fallot-Tetralogie
Q10.4	Fehlen u Agenesie Tränenapparat	Q21.4	Aortapulmonaler Septumdefekt
Q10.5	Angeborene Stenose u Striktur Canaliculus lacrimalis	Q21.80	Fallot-Pentalogie
Q10.6	Sonst angeborene Fehlbildung Tränenapparat	Q21.88	Sonst angeborene Fehlbildung der Herzsepten
Q10.7	Angeborene Fehlbildung Orbita	Q21.9	Angeborene Fehlbildung Herzseptum, nnbez
Q11.0	Zystenauge [cystic eyeball]	Q22.0	Pulmonalklappenatresie
Q11.1	Sonstiger Anophthalmus	Q22.1	Angeborene Pulmonalklappenstenose
Q11.2	Mikrophthalmus	Q22.2	Angeborene Pulmonalklappeninsuffizienz
Q11.3	Makrophthalmus	Q22.3	Sonst angeborene Fehlbildung Pulmonalklappe
Q12.0	Cataracta congenita	Q22.4	Angeborene Trikuspidalklappenstenose

Q22.5	Ebstein-Anomalie	Q30.8	Sonstige angeborene Fehlbildungen Nase
Q22.6	Hypoplastisches Rechtsherzsyndrom	Q30.9	Angeborene Fehlbildung Nase, nnbez
Q22.8	Sonst angeborene Fehlbildung Trikuspidalklappe	Q31.0	Kehlkopfsegel
Q22.9	Angeborene Fehlbildung Trikuspidalklappe, nnbez	Q31.1	Angeborene subglottische Stenose
Q23.0	Angeborene Aortenklappenstenose	Q31.2	Hypoplasie Kehlkopf
Q23.1	Angeborene Aortenklappeninsuffizienz	Q31.3	Laryngozele (angeboren)
Q23.2	Angeborene Mitralklappenstenose	Q31.5	Angeb Laryngomalazie
Q23.3	Angeborene Mitralklappeninsuffizienz	Q31.8	Sonst angeborene Fehlbildung Kehlkopf
Q23.4	Hypoplastisches Linksherzsyndrom	Q31.9	Angeborene Fehlbildung Kehlkopf, nnbez
Q23.8	Sonst angeborene Fehlbildung Aorten- u Mitralklappe	Q32.0	Angeborene Tracheomalazie
Q23.9	Angeborene Fehlbildung Aorten- u Mitralklappe, nnbez	Q32.1	Sonstige angeborene Fehlbildungen Trachea
Q24.0	Dextrokardie	Q32.2	Angeborene Bronchomalazie
Q24.1	Lävokardie	Q32.3	Angeborene Bronchusstenose
Q24.2	Cor triatriatum	Q32.4	Sonst angeborene Fehlbildung Bronchien
Q24.3	Infundibuläre Pulmonalstenose	Q33.0	Angeborene Zystenlunge
Q24.4	Angeborene subvalvuläre Aortenstenose	Q33.1	Akzessorischer Lungenlappen
Q24.5	Fehlbildung Koronargefäße	Q33.2	Lungensequestration (angeboren)
Q24.6	Angeborener Herzblock	Q33.3	Agenesie Lunge
Q24.8	Sonst nbez angeborene Fehlbildungen Herz	Q33.4	Angeborene Bronchiektasie
Q24.9	Angeborene Fehlbildung Herz, nnbez	Q33.5	Ektopisches Gewebe in Lunge (angeboren)
Q25.0	Offener Ductus arteriosus	Q33.6	Hypoplasie u Dysplasie Lunge
Q25.1	Koarkation Aorta	Q33.8	Sonstige angeborene Fehlbildungen Lunge
Q25.2	Atresie Aorta	Q33.9	Angeborene Fehlbildung Lunge, nnbez
Q25.3	Stenose Aorta (angeboren)	Q34.0	Anomalie Pleura
Q25.4	Sonstige angeborene Fehlbildungen Aorta	Q34.1	Angeborene Mediastinalzyste
Q25.5	Atresie A pulmonalis	Q34.8	Sonst nbez angeborene Fehlbildungen Atmungssystem
Q25.6	Stenose A pulmonalis (angeboren)	Q34.9	Angebor Fehlbildung Atmungssystem, nnbez
Q25.7	Sonst angeborene Fehlbildung A pulmonalis	Q35.1	Spalte harter Gaumen
Q25.8	Sonst angeborene Fehlbildung große Aa	Q35.3	Spalte weicher Gaumen
Q25.9	Angeborene Fehlbildung große Aa, nnbez	Q35.5	Spalte harter u weicher Gaumen
Q26.0	Angeborene Stenose V cava	Q35.7	Uvulaspalte
Q26.1	Persistenz linken V cava superior	Q35.9	Gaumenspalte, nnbez
Q26.2	Totale Fehleinmündung Lungenvenen	Q36.0	Lippenspalte, beidseitig
Q26.3	Partielle Fehleinmündung Lungenvenen	Q36.1	Lippenspalte, median
Q26.4	Fehleinmündung Lungenvenen, nnbez	Q36.9	Lippenspalte, einseitig
Q26.5	Fehleinmündung Pfortader	Q37.0	Spalte harter Gaumen m beidseitiger Lippenspalte
Q26.6	Fistel zw V portae u A hepatica (angeboren)	Q37.1	Spalte harter Gaumen m einseitiger Lippenspalte
Q26.8	Sonst angeborene Fehlbildung große Venen	Q37.2	Spalte weicher Gaumen m beidseitiger Lippenspalte
Q26.9	Angeborene Fehlbildung große Vene, nnbez	Q37.3	Spalte weicher Gaumen m einseitiger Lippenspalte
Q27.0	Angeborenes Fehlen od Hypoplasie A umbilicalis	Q37.4	Spalte harter/weicher Gaumen m beidseitiger Lippenspalte
Q27.1	Angeborene Nierenarterienstenose	Q37.5	Spalte harter/weicher Gaumen m einseitiger Lippenspalte
Q27.2	Sonst angeb Fehlbildung Nierenarterie	Q37.8	Gaumenspalte, nnbez, m beidseitiger Lippenspalte
Q27.3	Arteriovenöse Fehlbildung periphere Gefäße	Q37.9	Gaumenspalte, nnbez, m einseitiger Lippenspalte
Q27.4	Angeborene Phlebektasie	Q38.0	Angeborene Fehlbildungen Lippen, aonkl
Q27.8	Sonst nbez angeb Fehlbildungen peripheres Gefäßsystem	Q38.1	Ankyloglosson
Q27.9	Angeb Fehlbildung peripheres Gefäßsystem, nnbez	Q38.2	Makroglossie (angeboren)
Q28.00	Angeborenes art-ven Aneurysma der präzerebr Gefäße	Q38.3	Sonstige angeborene Fehlbildungen Zunge
Q28.01	Angeborene arteriovenöse Fistel der präzerebralen Gefäße	Q38.4	Angeb Fehlbildung Speicheldrüsen u deren AusführGänge
Q28.08	Sonst angeb art-ven Fehlbildg d präzerebralen Gefäße	Q38.5	Angeborene Fehlbildungen Gaumen, aonkl
Q28.09	Angeborene art-ven Fehlbildg d präzerebr Gefäße, nnbez	Q38.6	Sonstige angeborene Fehlbildungen Mund
Q28.10	Angeborenes Aneurysma der präzerebralen Gefäße	Q38.7	Schlundtasche
Q28.11	Angeborene Fistel der präzerebralen Gefäße	Q38.8	Sonstige angeborene Fehlbildungen Rachen
Q28.18	Sonst angeborene Fehlbildg d präzerebralen Gefäße	Q39.0	Ösophagusatresie oh Fistel
Q28.19	Angeborene Fehlbildung d präzerebralen Gefäße, nnbez	Q39.1	Ösophagusatresie m Ösophagotrachealfistel
Q28.20	Angeborenes art-ven Aneurysma d zerebralen Gefäße	Q39.2	Angeborene Ösophagotrachealfistel o Atresie
Q28.21	Angeborene arteriovenöse Fistel der zerebralen Gefäße	Q39.3	Angeborene Ösophagusstenose u -striktur
Q28.28	Sonst angeborene art-ven Fehlbildg d zerebralen Gefäße	Q39.4	Ösophagusmembran
Q28.29	Angeborene art-ven Fehlbildg d zerebr Gefäße, nnbez	Q39.5	Angeborene Dilatation Ösophagus
Q28.30	Angeborenes Aneurysma der zerebralen Gefäße	Q39.6	Ösophagusdivertikel (angeboren)
Q28.31	Angeborene Fistel der zerebralen Gefäße	Q39.8	Sonst angeborene Fehlbildung Ösophagus
Q28.38	Sonstige angeborene Fehlbildungen der zerebralen Gefäße	Q39.9	Angeborene Fehlbildung Ösophagus, nnbez
Q28.39	Angeborene Fehlbildung d zerebr Gefäße, nnbez	Q40.0	Angeborene hypertrophische Pylorusstenose
Q28.80	Sonstiges angeborenes Aneurysma	Q40.1	Angeborene Hiatushernie
Q28.81	Sonstige angeborene Fistel des Kreislaufsystems	Q40.2	Sonst nbez angeborene Fehlbildungen Magen
Q28.88	Sonst näher bez angeborene Fehlbildgen d Kreislaufsystems	Q40.3	Angeborene Fehlbildung Magen,nnbez
Q28.9	Angeborene Fehlbildung Kreislaufsystem, nnbez	Q40.8	Sonst nbez angeb Fehlbildungen oberer Verdauungstrakt
Q30.0	Choanalatresie	Q40.9	Angeborene Fehlbildung oberer Verdauungstrakt, nnbez
Q30.1	Agenesie u Unterentwicklung Nase	Q41.0	Angeb(s) Fehlen, Atresie u Stenose Duodenum
Q30.2	Nasenfurche, Naseneinkerbung u Spaltnase	Q41.1	Angeb(s) Fehlen, Atresie u Stenose Jejunum
Q30.3	Angeborene Perforation Nasenseptum	Q41.2	Angeb(s) Fehlen, Atresie u Stenose Ileum

Q41.8	Angeb(s) Fehlen, Atresie u Stenose so nbez Teile Dünndarm	Q54.4	Angeborene Ventralverkrümmung Penis
Q41.9	Angeb(s) Fehlen, Atresie u Stenose Dünndarm, Teil nnbez	Q54.8	Sonstige Formen Hypospadie
Q42.0	Angeb(s) Fehlen, Atresie u Stenose Rektum m Fistel	Q54.9	Hypospadie, nnbez
Q42.1	Angeb(s) Fehlen, Atresie u Stenose Rektum oh Fistel	Q55.0	Fehlen u Aplasie Hodens
Q42.2	Angeb(s) Fehlen, Atresie u Stenose Anus m Fistel	Q55.1	Hypoplasie Hoden u Skrotum
Q42.3	Angeb(s) Fehlen, Atresie u Stenose Anuss oh Fistel	Q55.2	Sonst angeborene Fehlbildung Hoden u Skrotum
Q42.8	Angeb(s) Fehlen, Atresie u Stenose sonst Teile Dickdarm	Q55.3	Atresie Ductus deferens
Q42.9	Angeb(s) Fehlen, Atresie u Stenose Dickdarm, Teil nnbez	Q55.4	So angeb Fehlbd Dct defer/NbHoden/V seminal u Prostata
Q43.0	Meckel-Divertikel	Q55.5	Angeborenes Fehlen u Aplasie Penis
Q43.1	Hirschsprung-KH	Q55.6	Sonst angeborene Fehlbildung Penis
Q43.2	Sonstige angeborene Funktionsstörung Kolon	Q55.8	Sonst nbez angeborene Fehlbild d männl Genitalorgane
Q43.3	Angeborene Fehlbildungen, die Darmfixation betreffen	Q55.9	Angeborene Fehlbildung männl Genitalorgane, nnbez
Q43.40	Duplikatur Dünndarm	Q56.0	Hermaphroditismus, aonkl
Q43.41	Duplikatur Kolon	Q56.1	Pseudohermaphroditismus masculinus, aonkl
Q43.42	Duplikatur Rektum	Q56.2	Pseudohermaphroditismus femininus, aonkl
Q43.49	Duplikatur Darm, nnbez	Q56.3	Pseudohermaphroditismus, nnbez
Q43.5	Ektopia ani	Q56.4	Unbestimmtes Geschlecht, nnbez
Q43.6	Angeborene Fistel Rektum u Anus	Q60.0	Nierenagenesie, einseitig
Q43.7	Kloakenpersistenz	Q60.1	Nierenagenesie, beidseitig
Q43.8	Sonst nbez angeborene Fehlbildungen Darm	Q60.2	Nierenagenesie, nnbez
Q43.9	Angeborene Fehlbildung Darm, nnbez	Q60.3	Nierenhypoplasie, einseitig
Q44.0	Agnesie, Aplasie u Hypoplasie Gallenblase	Q60.4	Nierenhypoplasie, beidseitig
Q44.1	Sonst angeborene Fehlbildung Gallenblase	Q60.5	Nierenhypoplasie, nnbez
Q44.2	Atresie Gallengänge	Q60.6	Potter-Syndrom
Q44.3	Angeborene Stenose u Striktur Gallengänge	Q61.0	Angeborene solitäre Nierenzyste
Q44.4	Choledochuszyste	Q61.1	Polyzyst Niere, autosom-rez
Q44.5	Sonst angeborene Fehlbildung Gallengänge	Q61.2	Polyzyst Niere, autosom-dom
Q44.6	Zystische Leberkrankheit [Zystenleber]	Q61.3	Polyzystische Niere, nnbez
Q44.7	Sonstige angeborene Fehlbildungen Leber	Q61.4	Nierendysplasie
Q45.0	Agnesie, Aplasie u Hypoplasie Pankreas	Q61.5	Medulläre Zystenniere
Q45.1	Pancreas anulare	Q61.8	Sonstige zystische Nierenkrankheiten
Q45.2	Angeborene Pankreaszyste	Q61.9	Zystische Nierenkrankheit, nnbez
Q45.3	Sonst angeb Fehlbd Pankreas u Ductus pancreaticus	Q62.0	Angeborene Hydronephrose
Q45.8	Sonst nbez angeborene Fehlbildungen Verdauungssystem	Q62.1	Atresie und (angeborene) Stenose Ureter
Q45.9	Angeborene Fehlbildung Verdauungssystem, nnbez	Q62.2	Angeborener Megareter
Q50.0	Angeborenes Fehlen Ovar	Q62.3	Sonst (angeb) obstruktive Defekte Nierenbecken u Ureter
Q50.1	Dysontogenetische Ovarialzyste	Q62.4	Agnesie Ureter
Q50.2	Angeborene Torsion Ovar	Q62.5	Duplikatur Ureter
Q50.3	Sonstige angeborene Fehlbildungen Ovar	Q62.6	Lageanomalie Ureter
Q50.4	Embryonale Zyste Tuba uterina	Q62.7	Angeborener vesiko-ureterorener Reflux
Q50.5	Embryonale Zyste Lig latum uteri	Q62.8	Sonstige angeborene Fehlbildungen Ureter
Q50.6	Sonst angeb Fehlbd Tuba uterina u Lig latum uteri	Q63.0	Akzessorische Niere
Q51.0	Agnesie u Aplasie Uterus	Q63.1	Gelappte Niere, verschmolzene Niere u Hufeisenniere
Q51.1	Uterus duplex m Uterus bicollis u Vagina duplex	Q63.2	Ektope Niere
Q51.2	Sonstige Formen Uterus duplex	Q63.3	Hyperplastische Niere u Riesenniere
Q51.3	Uterus bicornis	Q63.8	Sonstige nbez angeborene Fehlbildungen Niere
Q51.4	Uterus unicornis	Q63.9	Angeborene Fehlbildung Niere, nnbez
Q51.5	Agnesie u Aplasie Cervix uteri	Q64.0	Epispadie
Q51.6	Embryonale Zyste Cervix uteri	Q64.1	Ekstrophie Harnblase
Q51.7	Angeb Fisteln zw Uterus u Verdauungs- od Hamtrakt	Q64.2	Angeborene Urethralklappen im hinteren Teil Harnröhre
Q51.8	Sonst angeborene Fehlbildung Uterus u Cervix uteri	Q64.3	So Atresie u (angeb) Stenose Urethra u Harnblasenhals
Q51.9	Angeborene Fehlbildung Uterus u Cervix uteri, nnbez	Q64.4	Fehlbildung Urachus
Q52.0	Angeborenes Fehlen Vagina	Q64.5	Angeborenes Fehlen Harnblase u Urethra
Q52.1	Vagina duplex	Q64.6	Angeborenes Divertikel Harnblase
Q52.2	Angeborene rektovaginale Fistel	Q64.7	Sonst angeborene Fehlbildung Harnblase u Urethra
Q52.3	Hymenalatresie	Q64.8	Sonst nbez angeborene Fehlbildungen Harnsystem
Q52.4	Sonstige angeborene Fehlbildungen Vagina	Q64.9	Angeborene Fehlbildung Harnsystem, nnbez
Q52.5	Verschmelzung Labien	Q65.0	Angeborene Luxation Hüftgelenk, einseitig
Q52.6	Angeborene Fehlbildungen Klitoris	Q65.1	Angeborene Luxation Hüftgelenk, beidseitig
Q52.7	Sonstige angeborene Fehlbildungen Vulva	Q65.2	Angeborene Luxation Hüftgelenk, nnbez
Q52.8	Sonst nbez angeb Fehlbildungen weibl Genitalorgane	Q65.3	Angeborene Subluxation Hüftgelenk, einseitig
Q52.9	Angeborene Fehlbildung weibl Genitalorgane, nnbez	Q65.4	Angeborene Subluxation Hüftgelenk, beidseitig
Q53.0	Ektopia testis	Q65.5	Angeborene Subluxation Hüftgelenk, nnbez
Q53.1	Nondescensus testis, einseitig	Q65.6	Instabiles Hüftgelenk (angeboren)
Q53.2	Nondescensus testis, beidseitig	Q65.8	Sonstige angeborene Deformitäten Hüfte
Q53.9	Nondescensus testis, nnbez	Q65.9	Angeborene Deformität Hüfte, nnbez
Q54.0	Glanduläre Hypospadie	Q66.0	Pes equinovarus congenitus
Q54.1	Penile Hypospadie	Q66.1	Pes calcaneovarus congenitus
Q54.2	Penoskrotale Hypospadie	Q66.2	Pes adductus (congenitus)
Q54.3	Perineale Hypospadie	Q66.3	Sonstige angeborene Varusdeformitäten Füße

Q66.4	Pes calcaneovalgus congenitus	Q76.21	Angeborene Spondylolisthesis
Q66.5	Pes planus congenitus	Q76.22	Angeborene Spondylolyse
Q66.6	Sonst angeborene Valgusdeformitäten Füße	Q76.3	Angeborene Skoliose d angeborene Knochenfehlbildung
Q66.7	Pes cavus	Q76.4	Sonst angeborene Fehlbildung WS oh Skoliose
Q66.8	Sonstige angeborene Deformitäten Füße	Q76.5	Halsrippe
Q66.9	Angeborene Deformität Füße, nnbez	Q76.6	Sonst angeborene Fehlbildung Rippen
Q67.0	Gesichtsasymmetrie	Q76.7	Angeborene Fehlbildung Sternum
Q67.1	Flach gedrücktes Gesicht [Compression facies]	Q76.8	Sonst angeborene Fehlbildung knöcherner Thorax
Q67.2	Dolichocephalie	Q76.9	Angeborene Fehlbildung knöcherner Thorax, nnbez
Q67.3	Plagiozephalie	Q77.0	Achondrogenesie
Q67.4	Sonst angeb Deformitäten Schädel, Gesicht u Kiefer	Q77.1	Thanatophore Dysplasie
Q67.5	Angeborene Deformitäten Wirbelsäule	Q77.2	Kurzripp-Polydaktylie-Syndrome
Q67.6	Pectus excavatum	Q77.3	Chondrodysplasia-punctata-Syndrome
Q67.7	Pectus carinatum	Q77.4	Achondroplasie
Q67.8	Sonstige angeborene Deformitäten Thorax	Q77.5	Diastrophische Dysplasie
Q68.0	Angeborene Deformitäten M sternocleidomastoideus	Q77.6	Chondroektodermale Dysplasie
Q68.1	Angeborene Deformität Hand	Q77.7	Dysplasia spondyloepiphysaria
Q68.2	Angeborene Deformität Knie	Q77.8	So Osteochondrodysp m WachstStör Röhrenkn u WS
Q68.3	Angeborene Verbiegung Femur	Q77.9	Osteochondrodysp m WachstStör Röhrenkn u WS, nnbez
Q68.4	Angeborene Verbiegung Tibia u Fibula	Q78.0	Osteogenesis imperfecta
Q68.5	Angeborene Verbiegung lange Beinknochen, nnbez	Q78.1	Polyostot fibrös Dysplas [Jaffé-Lichtenstein-Synd]
Q68.8	Sonst nbez angeborene Muskel-Skelett-Deformitäten	Q78.2	Marmorknochenkrankheit
Q69.0	Akzessorische(r) Finger	Q78.3	Progrediente diaphysäre Dysplasie
Q69.1	Akzessorische(r) Daumen	Q78.4	Enchondromatose
Q69.2	Akzessorische Zehe(n)	Q78.5	Metaphysäre Dysplasie
Q69.9	Polydaktylie, nnbez	Q78.6	Angeborene multiple Exostosen
Q70.0	Miteinander verwachsene Finger	Q78.8	Sonstige nbez Osteochondrodysplasien
Q70.1	Schwimnhautbildung an Fingern	Q78.9	Osteochondrodysplasie, nnbez
Q70.2	Miteinander verwachsene Zehen	Q79.0	Angeborene Zwerchfellhernie
Q70.3	Schwimnhautbildung an Zehen	Q79.1	Sonst angeborene Fehlbildung Zwerchfell
Q70.4	Polysyndaktylie	Q79.2	Exomphalus
Q70.9	Syndaktylie, nnbez	Q79.3	Gastroschisis
Q71.0	Angeborenes vollständiges Fehlen obere Extremität(en)	Q79.4	Bauchdeckenaplasie-Syndrom
Q71.1	Angeb Fehlen Ober- u Unterarm b vorhandener Hand	Q79.5	Sonst angeborene Fehlbildung Bauchdecke
Q71.2	Angeborenes Fehlen Unterarm u Hand	Q79.6	Ehlers-Danlos-Syndrom
Q71.3	Angeborenes Fehlen Hand od ein/mehr Finger	Q79.8	Sonst angeb Fehlbildung Muskel-Skelett-System
Q71.4	Longitudinaler Reduktionsdefekt Radius	Q79.9	Angeb Fehlbildung Muskel-Skelett-System, nnbez
Q71.5	Longitudinaler Reduktionsdefekt Ulna	Q80.0	Ichthyosis vulgaris
Q71.6	Spalthand	Q80.1	X-chromosomal-rezessive Ichthyosis
Q71.8	Sonstige Reduktionsdefekte ob Extremität(en)	Q80.2	Lamelläre Ichthyosis
Q71.9	Reduktionsdefekt obere Extremität, nnbez	Q80.3	Bullöse kongenitale ichthyosiforme Erythrodermie
Q72.0	Angeborenes vollständiges Fehlen unt Extremität(en)	Q80.4	Ichthyosis congenita gravis [Harlekinfetus]
Q72.1	Angeb Fehlen Ober- u Unterschenkel b vorhandenem Fuß	Q80.8	Sonstige Ichthyosis congenita
Q72.2	Angeborenes Fehlen Unterschenkel u Fuß	Q80.9	Ichthyosis congenita, nnbez
Q72.3	Angeborenes Fehlen Fuß od ein/mehr Zehen	Q81.0	Epidermolysis bullosa simplex
Q72.4	Longitudinaler Reduktionsdefekt Femur	Q81.1	Epidermolysis bullosa atrophicans gravis
Q72.5	Longitudinaler Reduktionsdefekt Tibia	Q81.2	Epidermolysis bullosa dystrophica
Q72.6	Longitudinaler Reduktionsdefekt Fibula	Q81.8	Sonstige Epidermolysis bullosa
Q72.7	Spaltfuß	Q81.9	Epidermolysis bullosa, nnbez
Q72.8	Sonstige Reduktionsdefekte untere Extremität(en)	Q82.0	Hereditäres Lymphödem
Q72.9	Reduktionsdefekt untere Extremität, nnbez	Q82.1	Xeroderma pigmentosum
Q73.0	Angeborenes Fehlen nnbez Extremität(en)	Q82.2	Mastozytose (angeboren)
Q73.1	Phokomelie nnbez Extremität(en)	Q82.3	Incontinentia pigmenti
Q73.8	Sonstige Reduktionsdefekte nnbez Extremität(en)	Q82.4	Ektodermale Dysplasie (anhidrotisch)
Q74.0	Sonst angeb Fehlbild ober Extremität(en) u Schultergürtel	Q82.5	Angeborener nichtneoplastischer Nävus
Q74.1	Angeborene Fehlbildung Knie	Q82.8	Sonstige nbez angeborene Fehlbildungen Haut
Q74.2	Sonst angeb Fehlbild unt Extremität(en) u Beckengürtel	Q82.9	Angeborene Fehlbildung Haut, nnbez
Q74.3	Arthrogryposis multiplex congenita	Q83.0	Angeb Fehlen Mamma verb m fehlender Brustwarze
Q74.8	Sonst nbez angeborene Fehlbildungen Extremität(en)	Q83.1	Akzessorische Mamma
Q74.9	Nnbez angeborene Fehlbildung Extremität(en)	Q83.2	Fehlen Brustwarze (angeboren)
Q75.0	Kraniosynostose	Q83.3	Akzessorische Brustwarze
Q75.1	Dysostosis craniofacialis	Q83.8	Sonstige angeborene Fehlbildungen Mamma
Q75.2	Hypertelorismus	Q83.9	Angeborene Fehlbildung Mamma, nnbez
Q75.3	Makrocephalie	Q84.0	Angeborene Alopezie
Q75.4	Dysostosis mandibulofacialis	Q84.1	Angeborene morphologische Störungen Haare, aninkl
Q75.5	Okulo-mandibulo-faziales Syndrom	Q84.2	Sonstige angeborene Fehlbildungen Haare
Q75.8	So nbez angeb Fehlbild Schädel-/Gesichtsschädelknochen	Q84.3	Anonychie
Q75.9	Angeb Fehlbild Schädel-/Gesichtsschädelknochen, nnbez	Q84.4	Angeborene Leukonychie
Q76.0	Spina bifida occulta	Q84.5	Vergrößerte u hypertrophierte Nägel (angeboren)
Q76.1	Klippel-Feil-Syndrom	Q84.6	Sonstige angeborene Fehlbildungen Nägel

Q84.8	Sonst nbez angeborene Fehlbildungen Integument	Q93.0	Vollständige Monosomie, meiotische Non-disjunction
Q84.9	Angeborene Fehlbildung Integument, nnbez	Q93.1	Vollst Monosomie, Mosaik (mitotische Non-disjunction)
Q85.0	Neurofibromatose (nicht bösartig)	Q93.2	Ringchromosomen u dizentrische Chromosomen
Q85.1	Tuberöse (Hirn-) Sklerose	Q93.3	Deletion kurzer Arm Chromosom 4
Q85.8	Sonstige Phakomatosen, aonkl	Q93.4	Deletion kurzer Arm Chromosom 5
Q85.9	Phakomatose, nnbez	Q93.5	Sonstige Deletionen Chromosomenteil
Q86.0	Alkohol-Embryopathie (mit Dysmorphien)	Q93.6	Deletionen, nur in Prometaphase sichtbar
Q86.1	Antiepileptika-Embryopathie	Q93.7	Deletionen m so komplexen Rearrangements
Q86.2	Warfarin-Embryopathie	Q93.8	Sonstige Deletionen Autosomen
Q86.8	Sonst angeborene Fehlbildungssynd bek äußere Ursachen	Q93.9	Deletion Autosomen, nnbez
Q87.0	Angeb FehlbildSynd m vorwiegender Beteiligung Gesicht	Q95.0	Balancierte Translokation u Insertion b normalen Individuum
Q87.1	Angeb FehlbildSynd vorw m Kleinwuchs einherg	Q95.1	Chromosomen-Inversion b normalen Individuum
Q87.2	Angeb FehlbildSynd m vorwiegend Beteiligung Extrem	Q95.2	Balanciert Rearrangement Autosomen b abn Individuum
Q87.3	Angeb FehlbSynd m verm GewWachstum früh Kindesalter	Q95.3	Balanc Rearrangement Gonosom/Autosom b abn Individuum
Q87.4	Marfan-Syndrom	Q95.4	Individuen m Marker-Heterochromatin
Q87.5	Sonst angegeb FehlbildSynd m sonst Skelettveränderungen	Q95.5	Individuen m autosomaler Bruchstelle
Q87.8	Sonst nbez angeborene Fehlbildungssynde, aonkl	Q95.8	So balanciert Chromosom-Rearrangement u Strukt-Marker
Q89.0	Angeborene Fehlbildungen Milz	Q95.9	Balanciert Chromosom-Rearrangement u Strukt-Marker, nnbez
Q89.1	Angeborene Fehlbildungen Nebenniere	Q96.0	Karyotyp 45,X
Q89.2	Angebor Fehlbildungen sonst endokriner Drüsen	Q96.1	Karyotyp 46,X iso (Xq)
Q89.3	Situs inversus	Q96.2	Karyotyp 46,X m Gonosomenanom, ausgenomm iso (Xq)
Q89.4	Siamesische Zwillinge	Q96.3	Mosaik, 45,X/46,XX oder 45,X/46,XY
Q89.7	Multiple angeborene Fehlbildungen, aonkl	Q96.4	Mosaik, 45,X/sonstige Zelllinie(n) mit Gonosomenanomalie
Q89.8	Sonstige nbez angeborene Fehlbildungen	Q96.8	Sonstige Varianten Turner-Syndrom
Q89.9	Angeborene Fehlbildung, nnbez	Q96.9	Turner-Syndrom, nnbez
Q90.0	Trisomie 21, meiotische Non-disjunction	Q97.0	Karyotyp 47,XXX
Q90.1	Trisomie 21, Mosaik (mitotische Non-disjunction)	Q97.1	Weiblicher Phänotyp m mehr als drei X-Chromosomen
Q90.2	Trisomie 21, Translokation	Q97.2	Mosaik, Zelllinien m unterschiedl Anzahl X-Chromosomen
Q90.9	Down-Syndrom, nnbez	Q97.3	Weiblicher Phänotyp m Karyotyp 46,XY
Q91.0	Trisomie 18, meiotische Non-disjunction	Q97.8	Sonst nbez Anomalien Gonosomen b weiblichem Phänotyp
Q91.1	Trisomie 18, Mosaik (mitotische Non-disjunction)	Q97.9	Anomalie Gonosomen b weiblichem Phänotyp, nnbez
Q91.2	Trisomie 18, Translokation	Q98.0	Klinefelter-Syndrom, Karyotyp 47,XXY
Q91.3	Edwards-Syndrom, nnbez	Q98.1	Klinefelter-Synd, männl Phänotyp m > 2 X-Chromosomen
Q91.4	Trisomie 13, meiotische Non-disjunction	Q98.2	Klinefelter-Synd, männlicher Phänotyp m Karyotyp 46,XX
Q91.5	Trisomie 13, Mosaik (mitotische Non-disjunction)	Q98.3	Sonst männlicher Phänotyp m Karyotyp 46,XX
Q91.6	Trisomie 13, Translokation	Q98.4	Klinefelter-Syndrom, nnbez
Q91.7	Patau-Syndrom, nnbez	Q98.5	Karyotyp 47,XYY
Q92.0	Vollständige Trisomie, meiotische Non-disjunction	Q98.6	Männl Phänotyp m Strukturanomalie Gonosomen
Q92.1	Vollständige Trisomie, Mosaik (mitotische Non-disjunction)	Q98.7	Männlicher Phänotyp m Gonosomen-Mosaik
Q92.2	Partielle Trisomie, Majorform	Q98.8	Sonst nbez Anomalien Gonosomen männl Phänotyp
Q92.3	Partielle Trisomie, Minorform	Q98.9	Anomalie Gonosomen männl Phänotyp, nnbez
Q92.4	Chromosomenduplikat nur in Prometaphase sichtbar	Q99.0	Chimäre 46,XX/46,XY
Q92.5	Chromosomenduplikat m so komplexen Rearrangements	Q99.1	Hermaphroditismus verus mit Karyotyp 46,XX
Q92.6	Überzählige Marker-Chromosomen	Q99.2	Fragiles X-Chromosom
Q92.7	Triploidie u Polyplodie	Q99.8	Sonstige nbez Chromosomenanomalien
Q92.8	Sonst nbez Trisomien u partielle Trisomien Autosomen	Q99.9	Chromosomenanomalie, nnbez
Q92.9	Trisomie u partielle Trisomie Autosomen, nnbez		

Prozedur A11-2

41.00.00↔	Transplantation von Knochenmark Stammzellen n.n.bez.	41.06.04↔	Transfus v Nabelschnurblutstammzellen, allogene, Fremdbezug
41.00.05↔	Transplantation von Knochenmarkstammzellen, Fremdbezug	41.07.01↔	Autol hämatop Stammztx, na vitroAufb
41.00.09↔	Sonstige Transplantation von Knochenmark Stammzellen	41.07.02↔	Atl hämtp Stmmztx, Stmmzllsprrt n Chmthrpie
41.00.11↔	Tx v Kmrk Stzl,Stzlb n erf Tx v hämtp Stzl,oh lvtAfb	41.09.01↔	Tx von Knochenmark Stammztl, autolog, na lvtroAufb
41.00.18↔	Tx v Kmrk Stzl,Stzlb n erf Tx v hämtp Stzl,n lvtAfb	55.69.00↔	Sonstige Nierentransplantation, n.n.bez.
41.01.01↔	Tx von Knochenmark Stammztl, autolog, oh lvtroAufb	55.69.10↔	Sonstige Nierentransplantation, allogene
41.04.01↔	Autol hämatop Stammztx, oh vitroAufb	55.69.20↔	Sonstige Nierentransplantation, syngene
41.06.00↔	Nabelschnurblut-Stammzell-Transplantation, n.n.bez.	55.69.30↔	Sonstige Nierentransplantation, En-bloc-Transplantat
41.06.01↔	Transfus v Nabelschnurblutstammzellen allogene unverwandt	55.69.40↔	So Nierentx, NierenRetx während dess stat Aufnh
41.06.02↔	Transfusion von Nabelschnurblutstammzellen autogen	55.69.99↔	Sonstige Nierentransplantation, sonstige
41.06.03↔	Transfusion von Nabelschnurblutstammzellen allogene verwandt		

Prozedur A11-3

00.50.00↔	Implnt e Rsynchrhrzsm oh Ang v Df,kmpl Syst [CRTP],nnbz	00.51.10↔	Implnt e Rsynchrstionsdfbrlltrs m d Mögl d Frnüb(CRTD)
00.50.10↔	Implnt Rsynchrtrtm oh Abgnv v Df m d Mögl d Frnüb(CRTP)	00.51.99↔	Implant e Rsynchrdfibr, kompl System [CRTD], So
00.50.51↔	Implant e Synchsyst, linksvent Pacing, Zweikammersystem	00.53.00↔	Implnt o Erstz nr d Plsgnr e Rsynchrzschrm [CRTP],nnbz
00.50.52↔	Implant e Synchsyst, linksvent Pacing, Dreikays	00.53.11↔	Systemumstellung b Resynchrzschrm [CRTP]
00.50.99↔	Implnt e Rsynchrhrzsm oh Ang v Df, kmpl Syst [CRTP], S	00.53.99↔	Implnt o Erstz nr d Plsgnr e Rsynchrzschrm [CRTP], S
00.51.00↔	Implant e Resynchrdfibr, kompl Syst [CRTD], n.n.bez.	00.54.00↔	Implnt o Erstz nr d Plsgnr e Resynchrdfbr [CRTD],nnbz

00.54.10↔	Implant nur d Pulsgener e Resynchrdefibr [CRTD]	35.34↔	Infundibulektomie
00.54.11↔	Systemumstellung bei Resynchronisationsdefibrillator [CRT-D]	35.35.00↔	Operationen an den Trabeculae carneae cordis, n.n.bez.
00.54.12↔	Ersetz nur d Pulsgener e Resynchrdefibr [CRTD]	35.35.10↔	Subvalvuläre fibröse o muskuläre Res an d Aortklapp
00.54.99↔	Implnt o Erstz nr d Plsgnr e Rsynchrdfbr [CRTD], S	35.35.99↔	Operationen an den Trabeculae carneae cordis, sonstige
34.03↔	Rethorakotomie	35.39.00↔	Op an and an d Herzkl angrenz Strukturen, n.n.bez.
35.10↔	Valvuloplastik a offenen Herz, ohne Ers, Klap Ni bez	35.39.10↔	Supravalvuläre Resektion, Herzklappe, n.n.bez.
35.11.00↔	Valvplast d Aortklapp a off Herz, oh Ers, n.n.bez.	35.39.11↔	Supravalvuläre Resektion, Aortenklappe
35.11.10↔	Valvulotomie der Aortenklappe am offenen Herzen	35.39.12↔	Supravalvuläre Resektion, Pulmonalklappe
35.11.20↔	Rk d Artklpp a off Hr, oh Ers, b kng Klppnm d Hr	35.39.19↔	Supravalvuläre Resektion, sonstige Herzklappe
35.11.99↔	Valvuloplastik d Aortklapp a off Herz, oh Ers, So	35.39.99↔	Op an and an d Herzkl angrenz Strukturen, sonstige
35.12.00↔	Valvplast d Mitralkl a off Herz, oh Ers, n.n.bez.	35.43.00↔	Vergröss e besteh Ventrikelseptumdefektes, n.n.bez.
35.12.10↔	Valvulotomie der Mitralklappe am offenen Herzen	35.43.10↔	Vergröss e besteh Ventrikelseptumdefektes, off Tech
35.12.11↔	Segelrekonstruktion der Mitralklappe am offenen Herzen	35.43.20↔	Vergröss e besteh Ventrikelseptumdefektes, geschl Tech
35.12.20↔	Rk d Mitrkl a off Hr, oh Ers, b kng Klppnm d Hr	35.43.99↔	Vergrosserung e besteh Ventrikelseptumdefektes, So
35.12.99↔	Valvuloplastik d Mitralkl a off Herz, oh Ers, sonstige	35.50↔	Korrektur von nicht näher bez Herzseptdef mit Prothese
35.13.00↔	Valvplast d Pulmklapp a off Herz, oh Ers, n.n.bez.	35.51↔	Korr e Vorhofseptumdefektes m Prothese, offene Technik
35.13.10↔	Valvulotomie der Pulmonalklappe am offenen Herzen	35.53↔	Korr e Ventrikelseptumdefektes m Prothese, off Zugang
35.13.20↔	Rk d Plmkpp a off Hr, oh Ers, b kng Klppnm d Hr	35.54↔	Korrektur von Endokardkissendefekten (AV-Kanal) mit Prothese
35.13.99↔	Valvuloplastik d Pulmklapp a off Herz, oh Ers, So	35.60↔	Korrektur e nicht bez Herzseptumdefektes mit BioGraft
35.14.00↔	Valvplast d Trikusklap a off Herz, oh Ers, n.n.bez.	35.61↔	Korrektur eines Vorhofseptumdefektes mit Bio-Graft
35.14.10↔	Valvulotomie der Trikuspidalklappe am offenen Herzen	35.62↔	Korrektur eines Ventrikelseptumdefektes mit Bio-Graft
35.14.11↔	Segelrekonstruktion der Trikuspidalklappe am offenen Herzen	35.63↔	Korrektur von Endokardkissendefekten (AV-Kanal) mit Bio-Graft
35.14.20↔	Rk d Trkspklp a off Hr, oh Ers, b kng Klppnm d Hr	35.70↔	Sonstige Ni näh bez Korr von Ni näh bez Herzseptdef
35.14.99↔	Valvuloplastik d Trikusklap a off Herz, oh Ers, So	35.71↔	Sonstige nicht näher bez Korr e Vorhofseptumdefektes
35.19.00↔	Valvuloplastik a off Herz, oh Ers, So Klap, n.n.bez.	35.72.00↔	Korrektur eines Ventrikelseptumdefektes, n.n.bez.
35.19.10↔	Rk e AVKlp a off Hr, oh Ers, b kng Klppnm d Hr	35.72.10↔	Verschluss eines erworbenen Ventrikelseptumdefektes
35.19.11↔	Rk e Trmsklpp a off Hr, oh Ers, b kng Klppnm d Hr	35.72.99↔	Korrektur eines Ventrikelseptumdefektes, sonstige
35.19.99↔	Valvuloplastik a off Herz, oh Ers, So Klap, So	35.73↔	So und Ni näh bez Korr von Endokardkissendef (Avkan)
35.20↔	Herzklappenersatz, Klappe nicht bezeichnet	35.81↔	Totalkorrektur einer Fallot-Tetralogie
35.21.00↔	Aortenklappenersatz mit Graft, n.n.bez.	35.82↔	Totalkorrektur von total falsch mündenden Pulmonalvenen
35.21.10↔	Aortenklappenersatz mit Graft, Bioprothese	35.83↔	Totale Rekonstruktion des Truncus arteriosus
35.21.20↔	Implant e klappentragenden Gefprothese, biol Aortklapp	35.84↔	Totalkorr d Transposition d gross Gef, Ni ad klass
35.21.99↔	Aortenklappenersatz mit Graft, sonstige	35.91↔	Interatriale Transposition des venösen Rückflusses
35.22.00↔	Sonstiger Aortenklappenersatz, n.n.bez.	35.92↔	Erzeug e Cond zwischen rechtem Ventrikel und Pulmonart
35.22.10↔	Minimal-invasive Implantation einer Aortenklappe, n.n.bez.	35.93↔	Erzeugen eines Conduits zwischen linkem Ventrikel und Aorta
35.22.11↔	Minimal-invasive Implantation einer Aortenklappe, transapikal	35.94↔	Erzeugen eines Conduits zwischen Vorhof und Pulmonalarterie
35.22.19↔	Minimal-invasive Implantation einer Aortenklappe, sonstige	35.95.00↔	Revision einer Korrekturoperation am Herzen, n.n.bez.
35.22.20↔	Aortenklappenersatz durch Autotransplant [Ross-Operation]	35.95.10↔	Prothesenrefixation eines Herzklappenersatzes, n.n.bez.
35.22.30↔	Implant e klappentr Gefprothese, mechanische Aortklapp	35.95.11↔	Prothesenrefixation eines Aortenklappenersatzes
35.22.99↔	Sonstiger Aortenklappenersatz, sonstige	35.95.12↔	Prothesenrefixation eines Mitralklappenersatzes
35.23↔	Mitralklappenersatz mit Graft	35.95.13↔	Prothesenrefixation eines Pulmonalklappenersatzes
35.24↔	Sonstiger Mitralklappenersatz	35.95.14↔	Prothesenrefixation eines Trikuspidalklappenersatzes
35.25.00↔	Pulmonalklappenersatz mit Graft, n.n.bez.	35.95.19↔	Prothesenrefixation eines Herzklappenersatzes, sonstige
35.25.10↔	Pulmonalklappenersatz mit Graft, Bioprothese	35.95.99↔	Revision einer Korrekturoperation am Herzen, sonstige
35.25.20↔	Implant e klappentr Gefprothese, biol Pulmonalklappe	35.98.00↔	Sonstige Operationen an Herzsepten, n.n.bez.
35.25.99↔	Pulmonalklappenersatz mit Graft, sonstige	35.98.10↔	Prktntrntsmnln Vrschl e Vhsptmdfkt, n.n.bez.
35.26.00↔	Sonstiger Pulmonalklappenersatz, n.n.bez.	35.98.11↔	Prktrnsl Vrschl e Vhsptmdfkt (ein Vrschldv)
35.26.10↔	Minimal-invasive Implantation einer Pulmonalklappe, n.n.bez.	35.98.12↔	Prktrnsl Vrschl e Vhsptmdfkt (mhr als ein Vrschldv)
35.26.19↔	Minimal-invasive Implantation einer Pulmonalklappe, sonstige	35.98.19↔	Prktntrntsmnln Vrschl e Vhsptmdfkt, S
35.26.20↔	Implant e klappentr Gefprothese, Mech Pulmonalklappe	35.98.30↔	Perkutanentransluminalen Vrschl e Vsd
35.26.99↔	Sonstiger Pulmonalklappenersatz, sonstige	35.98.99↔	Sonstige Operationen an Herzsepten, sonstige
35.27↔	Trikuspidalklappenersatz mit Graft	35.99.00↔	Sonstige Operationen an Herzklappen, n.n.bez.
35.28↔	Sonstiger Trikuspidalklappenersatz	35.99.10↔	Sonstige Operationen b kong Klappanom d Herz, n.n.bez.
35.29.00↔	Herzklappenersatz, sonstige Klappe, n.n.bez.	35.99.11↔	Sonstige Op b kong Klappanom d Herz, Aortklapp
35.29.10↔	Ers d AVKlappe b kongenitalen Klappenanomalien d Herz	35.99.12↔	Sonstige Operationen b kong Klappanom d Herz, Mitralkl
35.29.20↔	Ers d TruncusKlap b kongenitalen Klappanom d Herz	35.99.13↔	Sonstige Op b kong Klappanom d Herz, Pulmonalklappe
35.29.99↔	Herzklappenersatz, sonstige Klappe, sonstige	35.99.14↔	Sonstige Op b kong Klappanom d Herz, Trikuspidalklappe
35.31↔	Papillarmuskeloperation	35.99.15↔	So Op b kong Klappanom d Herz, AV o Trunkusklappe
35.32↔	Sehnenfaden-Operation	35.99.19↔	Sonstige Op b kong Klappanom d Herz, sonstige Klap
35.33.00↔	Anuloplastik, n.n.bez.	35.99.20↔	Sonstige Operationen an Herzklappen, minimal-invasiv
35.33.10↔	Anuloplastik der Mitralklappe, n.n.bez.	35.99.99↔	Sonstige Operationen an Herzklappen, sonstige
35.33.11↔	Anuloplastik der Mitralklappe, offen	36.99.00↔	Sonstige Operationen an Herzgefässen n.n.bez.
35.33.19↔	Anuloplastik der Mitralklappe, sonstige	36.99.10↔	Intrakoronare Stammzelltherapie, n.n.bez.
35.33.20↔	Anuloplastik der Pulmonalklappe, n.n.bez.	36.99.11↔	Intrakor Stammzth oh Anr v Stammzfrakt o kult Verm
35.33.21↔	Anuloplastik der Pulmonalklappe, offen	36.99.12↔	Intrakor Stammzth m Anr v Stammzfrakt o kult Verm
35.33.29↔	Anuloplastik der Pulmonalklappe, sonstige	36.99.19↔	Intrakoronare Stammzelltherapie, sonstige
35.33.30↔	Anuloplastik der Trikuspidalklappe, n.n.bez.	36.99.20↔	Operationen bei kongenitalen Anomalien der Herzgefässe
35.33.31↔	Anuloplastik der Trikuspidalklappe, offen	36.99.30↔	Rekonstruktion des Koronarostiums
35.33.39↔	Anuloplastik der Trikuspidalklappe, sonstige	36.99.40↔	Sympathektomie der Koronararterien
35.33.99↔	Anuloplastik, sonstige	36.99.99↔	Sonstige Operationen an Herzgefässen, sonstige

37.83.00↔	Erstimpl e Zweikammersystemes, m e Schrittmachersonde	39.79.19↔	Endovask Implant e Grafts an sonstigen Gef, sonstige
37.83.10↔	Erstimpl e Zweikschritt, oh antitachykarde Stimul	39.79.20↔	CoilEmb oder Verschluss von sonstigen Gef, n.n.bez.
37.83.11↔	Erstimpl e Zweikschritt, m antitachykarder Stimul	39.79.21↔	CoilEmb oder Verschluss von Gefäßen d oberen Extrem
37.83.12↔	Erstimpl e ZweikammerSchrittmachers m d Mögl d Fernüb	39.79.22↔	Coil-Embolisation oder -Verschluss der Aorta
37.83.20↔	Systemst von Eink o Dreiksys auf Zweikammersystem	39.79.23↔	Coil-Embolisation o -Verschluss des Ductus arteriosus apertus
37.83.99↔	Erstimplantation eines Zweikammer-Schrittmachers, sonstige	39.79.24↔	Coil-Embolisation oder -Verschluss von thorakalen Gefäßen
37.87.00↔	Ersetzen jeglichen Zweikammer-Schrittmachertypes, n.n.bez.	39.79.25↔	Coil-Embolisation oder -Verschluss von viszeralen Gefäßen
37.87.10↔	Aggregatwechsel jeglichen Zweikammer-Schrittmachertypes	39.79.26↔	Coil-Embolisation oder -Verschluss von abdominalen Gefäßen
37.87.20↔	Agg und Sondenwechsel jegl ZweikammerSchrittmty	39.79.27↔	CoilEmb oder Verschluss von Gefäßen d unteren Extrem
37.87.99↔	Ersetzen jeglichen Zweikammer-Schrittmachertypes, sonstiges	39.79.28↔	Coil-Embolisation oder -Verschluss von spinalen Gefäßen
37.88.00↔	Implant e Dreikschritt (biv Stimulation), n.n.bez.	39.79.29↔	CoilEmb oder Verschluss von sonstigen Gef, sonstige
37.88.10↔	Implant e Dreikschritt (biv Stimul) m d Mögl d Fernüb	39.79.30↔	Sel Emb m emb Flüssigk von sonstigen Gef, n.n.bez.
37.88.99↔	Implant e Dreikschritt (biv Stimulation), sonstige	39.79.31↔	Selektive Emb mit emb Flüssigk von Gef d oberen Extrem
37.94.00↔	Implantation oder Ersetzen eines Defibrillators, n.n.bez.	39.79.32↔	Selektive Emb mit embolisierenden Flüssigkeiten d Aort
37.94.01↔	Implantation eines Defibrillators mit Einkammer-Stimulation	39.79.33↔	Selektive Emb mit emb Flüssigk d Duct arterios apertus
37.94.02↔	Implantation eines Defibrillators mit Zweikammer-Stimulation	39.79.34↔	Selektive Emb mit emb Flüssigk von thorakalen Gefäßen
37.94.03↔	Implantation eines Defibrillators mit biv Stimulation	39.79.35↔	Selektive Emb mit emb Flüssigk von viszeralen Gefäßen
37.94.04↔	Imp Df m zsätzlchm Drcksnsr z ninv Mssng d rchtvnr Drcks	39.79.36↔	Selektive Emb mit emb Flüssigkeiten von abd Gefäßen
37.94.10↔	Ersetzen eines Defibrillators, n.n.bez.	39.79.37↔	Selektive Emb m emb Flüssigk von Gef d unteren Extrem
37.94.11↔	Ersetzen eines Defibrillators mit Einkammer-Stimulation	39.79.38↔	Selektive Emb mit emb Flüssigk von spinalen Gefäßen
37.94.12↔	Ersetzen eines Defibrillators mit Zweikammer-Stimulation	39.79.39↔	Sel Emb m emb Flüssigk von sonstigen Gef, sonstige
37.94.19↔	Ersetzen eines Defibrillators, sonstige	39.79.40↔	Sel Emb m ablösb Ballons von sonstigen Gef, n.n.bez.
37.94.20↔	Systemst e Herzschrm auf Defi m EinkStimul, n.n.bez.	39.79.41↔	Selektive Emb m ablösb Ballons von Gef d oberen Extrem
37.94.21↔	Systemumstellung e Herzschrm auf Defi m EinkStimul	39.79.42↔	Selektive Embolisation mit ablösbaren Ballons der Aorta
37.94.22↔	Systemst e Herzschrm o Defi auf Defi m ZweikStimul	39.79.43↔	Selektive Emb m ablösb Ballons d Duct arterios apertus
37.94.29↔	Systemst e Herzschrm o Defi auf Defi m biv Stimul, So	39.79.44↔	Selektive Emb mit ablösb Ballons von thorakalen Gef
37.94.99↔	Implnt o Erstz e tt autm Krdivotr / DfSyst [AICD], S	39.79.45↔	Selektive Emb mit ablösb Ballons von viszeralen Gef
37.96↔	Implant nur d Pulsgenerators e autom Kardiov/Defi	39.79.46↔	Selektive Emb mit ablösb Ballons von abd Gefäßen
37.98.00↔	Ersetz nur d Pulsgener e autom Kardiov/Defi, n.n.bez.	39.79.47↔	Selektive Emb mit ablösb Ballons von spinalen Gefäßen
37.98.10↔	Erstz nr d Plsgnr e autm Krdiv/Df m EnkStml	39.79.48↔	Sel Emb m ablösb Ballons von Gef d unteren Extrem
37.98.11↔	Erstz nr d Plsgnr e autm Krdiv/Df m Zweikmmrstmiltion	39.79.49↔	Sel Emb m ablösb Ballons von sonstigen Gef, sonstige
37.98.12↔	Erstz nr d Plsgnr e autm Krdiv/Df m bv Stml	39.79.50↔	Selektive Emb mit Schirmen von sonstigen Gef, n.n.bez.
37.98.99↔	Ersetz nur d Pulsgener e autom Kardiov/Defi, sonstige	39.79.51↔	Selektive Emb mit Schirmen von Gefäßen d oberen Extrem
37.99.21↔	Korrektur eines Double-outlet-right-ventricle vom Fallot-Typ	39.79.52↔	Selektive Embolisation mit Schirmen der Aorta
37.99.22↔	Korrektur eines sonstigen Double-outlet-right-ventricle	39.79.53↔	Selektive Emb mit Schirmen d Duct arterios apertus
37.99.23↔	Op an e funktionell/morphologisch univentr Herz	39.79.54↔	Selektive Embolisation mit Schirmen von thorakalen Gefäßen
37.99.24↔	Korrektur eines Cor triatriatum	39.79.55↔	Selektive Embolisation mit Schirmen von viszeralen Gefäßen
37.99.25↔	Korrektur eines Absent Pulmonary Valve Syndrom	39.79.56↔	Selektive Embolisation mit Schirmen von abdominalen Gefäßen
38.85.00↔	So chir Verschluss von and thorakalen Gef, n.n.bez.	39.79.57↔	Selektive Emb mit Schirmen von Gef d unteren Extrem
38.85.10↔	So chir Verschluss von and thorakalen Aa, n.n.bez.	39.79.58↔	Selektive Embolisation mit Schirmen von spinalen Gefäßen
38.85.11↔	Sonstiger chirurgischer Verschluss der A. subclavia	39.79.59↔	Selektive Emb mit Schirmen von sonstigen Gef, sonstige
38.85.12↔	Sonstiger chirurgischer Verschluss der A. pulmonalis	39.79.60↔	Selektive Emb m Partikeln von sonstigen Gef, n.n.bez.
38.85.13↔	Sonstr chirurgischer Verschluss des Truncus brachiocephalicus	39.79.61↔	Selektive Emb mit Partikeln von Gef d oberen Extrem
38.85.19↔	So chir Verschluss von and thorakalen Aa, sonstige	39.79.62↔	Selektive Embolisation mit Partikeln der Aorta
38.85.20↔	So chir Verschluss von thorakalen Venen, n.n.bez.	39.79.63↔	Selektive Emb mit Partikeln d Duct arterios apertus
38.85.21↔	Sonstiger chirurgischer Verschluss der V. cava superior	39.79.64↔	Selektive Embolisation mit Partikeln von thorakalen Gefäßen
38.85.22↔	Sonstiger chirurgischer Verschluss der V. pulmonalis	39.79.65↔	Selektive Embolisation mit Partikeln von viszeralen Gefäßen
38.85.23↔	Sonstiger chirurgischer Verschluss der V. subclavia	39.79.66↔	Selektive Embolisation mit Partikeln von abdominalen Gefäßen
38.85.28↔	So chir Verschluss von sonst tiefen thorakalen Venen	39.79.67↔	Selektive Emb mit Partikeln von Gef d unteren Extrem
38.85.29↔	So chir Verschluss von thorakalen Venen, sonstige	39.79.68↔	Selektive Embolisation mit Partikeln von spinalen Gefäßen
38.85.99↔	So chir Verschluss von and thorakalen Gef, sonstige	39.79.69↔	Selektive Emb m Partikeln von sonstigen Gef, sonstige
39.21.00↔	Anastomose von der V. cava zur A. pulmonalis, n.n.bez.	39.79.70↔	Kthtrrch Vrschl v A mitt Lsr, snst Gef, n.n.bz.
39.21.10↔	GlennOp an e funktionell/morphologisch univentr Herz	39.79.71↔	Kathetertech Verschluss mitt Laser, an Aa d ob Extrem
39.21.99↔	Anastomose von der V. cava zur A. pulmonalis, sonstige	39.79.72↔	Kathetertech Verschluss mittels Laser, an der Aorta
39.71.00↔	Endovask Implantation e Grafts in Aort abd, n.n.bez.	39.79.74↔	Kathetertech Verschluss mitt Laser, an thorakalen Gef
39.71.10↔	Endvsk Implnt e Grfts i Art abd,aortoil,oh Fnstr o Seitn	39.79.75↔	Kathetertech Verschl mitt Laser, an Gef d unt Extrem
39.71.11↔	Endvsk Implnt e Grfts i Art abd,aortoil,m Fnstr o Seitn	39.79.76↔	Kathetertech Verschluss mitt Laser, an viszeralen Gef
39.71.12↔	Endvsk Imp Grfts i Art abd,Bfprt,aortb,oh Fnstr o Seitn	39.79.77↔	Kathetertech Verschluss mittels Laser, an abd Gef
39.71.13↔	Endvsk Imp Grfts i Art abd,Bfprt,aortb,m Fnstr o Seitn	39.79.79↔	Kathetertech Verschluss v Aa mitt Laser, sonst Gef, So
39.71.99↔	Endovask Implantation e Grafts in Aort abd, sonstige	39.79.80↔	Kthtrrch Vrschl v A mitt Rdiofq snst Gef, n.n.bz.
39.73.00↔	Endovask Implant e Graft an d thor Aort, n.n.bez.	39.79.81↔	Kathetertech Verschluss mitt Radiofq an Aa d ob Extrem
39.73.10↔	Endvsk Implnt e Grfts i d Art thrcc, oh Fnstr o Seitn	39.79.82↔	Kathetertech Verschluss mitt Radiofrequenz an d Aort
39.73.11↔	Endvsk Implnt e Grfts i d Art thrcc, m Fnstr o Seitn	39.79.84↔	Kathetertech Verschluss mitt Radiofq an thorakalen Gef
39.73.20↔	Endovask Implant e Grafts i d Aort thoracoabdominalis	39.79.85↔	Kathetertech Verschl mitt Radiofq an Gef d unt Extrem
39.73.99↔	Endovask Implant e Graft an d thorakalen Aort, So	39.79.86↔	Kathetertech Verschluss mitt Radiofq an viszeralen Gef
39.79.00↔	So endovask Korr (von Aneur) an sonst Gef, n.n.bez.	39.79.87↔	Kathetertech Verschluss mitt Radiofrequenz an abd Gef
39.79.10↔	Endovask Implant e Grafts an sonstigen Gef, n.n.bez.	39.79.89↔	Kathetertech Verschluss mitt Radiofq an sonst Gef, So
39.79.11↔	Endovaskuläre Implantation eines Grafts an Viszeralgefäßen	39.79.99↔	So endovask Korr (von Aneur) an sonstigen Gef, So
39.79.12↔	Endovaskuläre Implantation e Grafts an Gefäßen des Beckens	41.00.00↔	Transplantation von Knochenmark Stammzellen n.n.bez.
39.79.13↔	Endovaskuläre Implantation e Grafts an abdominalen Gefäßen	41.00.05↔	Transplantation von Knochenmarkstammzellen, Fremdbezug

41.00.09↔	Sonstige Transplantation von Knochenmark Stammzellen	55.69.40↔	So Nierentx, NierenRetx während dess stat Aufnh
41.00.11↔	Tx v Kmrk Stzl,Stzlb n erf Tx v hämtp Stzl,oh lvtAfb	55.69.99↔	Sonstige Nierentransplantation, sonstige
41.00.18↔	Tx v Kmrk Stzl,Stzlb n erf Tx v hämtp Stzl,n lvtAfb	89.13.29‡↔	Intmed Komplexbehandlung, 1657 bis 1932 Aufwpkt
41.01.01↔	Tx von Knochenmark Stammz, autolog, oh lvtroAufb	89.13.30‡↔	Intmed Komplexbehandlung, 1933 bis 2208 Aufwpkt
41.04.01↔	Autol hämatop Stammztx, oh ivitroAufb	89.13.31‡↔	Intmed Komplexbehandlung, 2209 bis 2484 Aufwpkt
41.06.00↔	Nabelschnurblut-Stammzell-Transplantation, n.n.bez.	89.13.32‡↔	Intmed Komplexbehandlung, 2485 bis 2760 Aufwpkt
41.06.01↔	Transfus v Nabelschnurblutstammzellen allogen unverwandt	89.13.33‡↔	Intmed Komplexbehandlung, 2761 bis 3220 Aufwpkt
41.06.02↔	Transfusion von Nabelschnurblutstammzellen autogen	89.13.34‡↔	Intmed Komplexbehandlung, 3221 bis 3680 Aufwpkt
41.06.03↔	Transfusion von Nabelschnurblutstammzellen allogen verwandt	89.13.35‡↔	Intmed Komplexbehandlung, 3681 bis 4600 Aufwpkt
41.06.04↔	Transfus v Nabelschnurblutstammzellen, allogen, Fremdbezug	89.13.36‡↔	Intmed Komplexbehandlung, 4601 bis 5520 Aufwpkt
41.07.01↔	Autol hämatop Stammztx, na ivitroAufb	89.13.37‡↔	Intmed Komplexbehandlung, 5521 bis 7360 Aufwpkt
41.07.02↔	Atl hämtp Strmmztx, Strmmzllsppt n Chrthrpie	89.13.38‡↔	Intmed Komplexbehandlung, 7361 bis 9200 Aufwpkt
41.09.01↔	Tx von Knochenmark Stammz, autolog, na lvtroAufb	89.13.39‡↔	Intmed Komplexbehandlung, 9201 bis 11040 Aufwpkt
55.69.00↔	Sonstige Nierentransplantation, n.n.bez.	89.13.40‡↔	Intmed Komplexbehandlung, 11041 bis 13800 Aufwpkt
55.69.10↔	Sonstige Nierentransplantation, allogen	89.13.41‡↔	Intmed Komplexbehandlung, 13801 bis 16560 Aufwpkt
55.69.20↔	Sonstige Nierentransplantation, syngen	89.13.42‡↔	Intmed Komplexbehandlung, 16561 bis 19320 Aufwpkt
55.69.30↔	Sonstige Nierentransplantation, En-bloc-Transplantat	89.13.43‡↔	Intmed Komplexbehandlung, 19321 und mehr Aufwpkt

Prozedur A11-4

01.51.00↔	Exz von Läsion oder Gewebe an D Hirnhäuten, n.n.bez.	25.3x.59↔	Vollständige Pelviglossomekt, m sonstiger Reko
01.51.10↔	Exz v Tmr an D Hrnh m Präprtion v infiltriertm Nchbr	25.4x.00↔	Radikale Glossektomie, n.n.bez.
01.51.99↔	Exzision von Läsion oder Gewebe an den Hirnhäuten, sonstige	25.4x.10↔	Radikale Glossektomie, transoraler Zugang, n.n.bez.
01.52.00↔	Hemisphärektomie, n.n.bez.	25.4x.11↔	Rad Glossekt, transoraler Zugang, oh Rekonstruktion
01.52.10↔	Hemisphärektomie, hirneigenes intrazerebrales Tumorgewebe	25.4x.12↔	Rad Glossekt, transoraler Zugang, Reko m lok Schleimh
01.52.11↔	Hemisphärektomie, nicht hirneigenes intrazerebr Tumorgewebe	25.4x.13↔	Rad Glossekt, transoraler Zugang, Reko m myokutanem Lp
01.52.99↔	Hemisphärektomie, sonstige	25.4x.14↔	Rd Glsskt, trnsr Zg, Rk m fr mkrvsknst Tx
01.53.00↔	Lobektomie am Gehirn, n.n.bez.	25.4x.19↔	Rad Glossekt, transoraler Zugang, m sonstiger Reko
01.53.10↔	Lobektomie am Gehirn, hirneigenes intrazerebral Tumorgewebe	25.4x.20↔	Radikale Glossekt, transmandibularär Zugang, n.n.bez.
01.53.11↔	Lobekt a Hirn, Ni hirneigenes intrazerebrales Tumor	25.4x.21↔	Rad Glossekt, transmandibularär Zugang, oh Reko
01.53.99↔	Lobektomie am Gehirn, sonstige	25.4x.22↔	Rad Glossekt, transmand Zugang, Reko m lok Schleimh
02.14↔	Exzision am Plexus chorioideus	25.4x.23↔	Rad Glossekt, transmand Zugang, Reko m myokutanem Lp
25.3x.00↔	Vollständige Glossektomie, n.n.bez.	25.4x.24↔	Rd Glsskt, trnsmnd Zg, Rk m fr mkrvsknst Tx
25.3x.09↔	Vollständige Glossektomie, sonstige	25.4x.29↔	Rad Glossekt, transmandibularär Zugang, m So Reko
25.3x.10↔	Vollständige Glossekt, transoraler Zugang, n.n.bez.	25.4x.30↔	Radikale Pelviglossektomie, transoraler Zugang, n.n.bez.
25.3x.11↔	Vollständige Glossekt, transoraler Zugang, oh Reko	25.4x.31↔	Rad Pelviglekt, transoraler Zugang, oh Rekonstruktion
25.3x.12↔	Vollst Glossekt, transor Zugang, Reko m lok Schleimh	25.4x.32↔	Rad Pelviglekt, transor Zugang, Reko m lok Schleimh
25.3x.13↔	Vollst Glossekt, transor Zugang, Reko m myokutanem Lp	25.4x.33↔	Rad Pelviglekt, transor Zugang, Reko m myokutanem Lp
25.3x.14↔	Vllst Glsskt, trnsr Zg, Rk m fr mkrvsknst Tx	25.4x.34↔	Rd Plvglkt, trnsr Zg, Rk m fr mkrvsknst Tx
25.3x.19↔	Vollständige Glossekt, transoraler Zugang, m So Reko	25.4x.39↔	Rad Pelviglekt, transoraler Zugang, m sonstiger Reko
25.3x.20↔	Vollständige Glossekt, transmand Zugang, n.n.bez.	25.4x.40↔	Radikale Pelviglossektomie, transmandibularär Zugang, n.n.bez.
25.3x.21↔	Vollständige Glossekt, transmand Zugang, oh Reko	25.4x.41↔	Rad Pelviglekt, transmandibularär Zugang, oh Reko
25.3x.22↔	Vollst Glossekt, transmand Zugang, Reko m lok Schleimh	25.4x.42↔	Rad Pelviglekt, transmand Zugang, Reko m lok Schleimh
25.3x.23↔	Vollst Glossekt, transmand Zug, Reko m myokutanem Lp	25.4x.43↔	Rad Pelviglekt, transmand Zugang, Reko m myokutanem Lp
25.3x.24↔	Vllst Glsskt, trnsmnd Zg, Rk m fr mkrvsknst Tx	25.4x.44↔	Rd Plvglkt, trnsmnd Zg, Rk m fr mkrvsknst Tx
25.3x.29↔	Vollständige Glossekt, transmand Zugang, m So Reko	25.4x.49↔	Rad Pelviglekt, transmandibularär Zugang, m So Reko
25.3x.30↔	Vollständige Pelviglossektomie, transoraler Zugang, n.n.bez.	25.4x.50↔	Radikale Pelviglossomandibulektomie, n.n.bez.
25.3x.31↔	Vollständige Pelviglekt, transoraler Zugang, oh Reko	25.4x.51↔	Radikale Pelviglossomandibulektomie, oh Rekonstruktion
25.3x.32↔	Vollst Pelviglekt, transor Zugang, Reko m lok Schleimh	25.4x.52↔	Rad Pelviglossomekt, Rekonstruktion m lok Schleimhaut
25.3x.33↔	Vollst Pelviglekt, transor Zug, Reko m myokutanem Lp	25.4x.53↔	Rad Pelviglossomekt, Rekonstruktion m myokutanem Lp
25.3x.34↔	Vllst Plvglkt, trnsr Zg, Rk m fr mkrvsknst Tx	25.4x.54↔	Rad Pelviglossomekt, Reko m fr mikrovaskanast Tx
25.3x.39↔	Vollständige Pelviglekt, transoraler Zugang, m So Reko	25.4x.59↔	Radikale Pelviglossomekt, m sonstiger Rekonstruktion
25.3x.40↔	Vollständige Pelviglekt, transmand Zugang, n.n.bez.	25.4x.99↔	Radikale Glossektomie, sonstige.
25.3x.41↔	Vollständige Pelviglekt, transmand Zugang, oh Reko	32.6↔	Radikale Dissektion von Thoraxstrukturen
25.3x.42↔	Vollst Pelviglekt, transmand Zug, Reko m lok Schleimh	42.42.00↔	Totale Ösophagektomie, n.n.bez.
25.3x.43↔	Vollst Pelviglekt, transmand Zug, Reko m myokutanem Lp	42.42.10↔	Totale Ösophagektomie, ohne Wiederherstellung der Kontinuität
25.3x.44↔	Vllst Plvglkt, trnsmnd Zg, Rk m fr mkrvsknst Tx	42.42.20↔	Tot Ösophagektomie, m Wiedhst d Kont, transmediastinal
25.3x.49↔	Vollständige Pelviglekt, transmand Zugang, m So Reko	42.42.21↔	Tot Ösophagektomie, m Wiedhst d Kont, thorakoabdominal
25.3x.50↔	Vollständige Pelviglossomandibulektomie, n.n.bez.	42.42.29↔	Tot Ösophagektomie, m Wiedhst d Kont, So Zugang
25.3x.51↔	Vollständige Pelviglossomekt, oh Rekonstruktion	42.42.99↔	Totale Ösophagektomie, sonstige
25.3x.52↔	Vollständige Pelviglossomekt, Reko m lok Schleimhaut	50.3x.00↔	Lobektomie der Leber, n.n.bez.
25.3x.53↔	Vollständige Pelviglossomekt, Reko m myokutanem Lp	50.3x.01↔	Lobekt / Hemihepekt / Res mehr Leberseg, auss zur Tx
25.3x.54↔	Vollst Pelviglossomekt, Reko m fr mikrovaskanast Tx		

Prozedur A11-5

02.11↔	Einfache Naht an der Dura mater des Gehirns	02.12.21↔	Sonstige Duraplastik mit Kranioplastik an der Konvexität
02.12.00↔	Sonstige Rekonstruktion an den Hirnhäuten, n.n.bez.	02.12.22↔	So Durapl m Kranioplastik a kraniozervikalen Übergang
02.12.10↔	Sonstige Rekonstruktion an den Hirnhäuten ohne Kranioplastik	02.12.99↔	Sonstige Rekonstruktion an den Hirnhäuten, sonstige
02.12.20↔	Sonstige Rekonstruktion an den Hirnhäuten mit Kranioplastik	02.34↔	Ventrikelshunt zu Bauchhöhle und Bauchorganen

02.39↔	Sonstige Operationen zum Einrichten einer Ventrikel Drainage	44.66↔	So Massnahm zur Reko d ösophagoastrischen Spinktfunkt
02.41.00↔	Spülung und Exploration eines Ventrikelshunts, n.n.bez.	44.67.00↔	Lprsk Mssnhm z Rk d ösphggstrschn Spnktnkt, n.n.bez.
02.41.10↔	Spülung und Exploration eines Ventrikelshunts, zentraler Teil	44.67.10↔	Lsk Msn z Rk d ösphgstrschn Spnktnkt, Krdplstk, Lsk
02.41.20↔	Spülung und Exploration eines Ventrikelshunts, peripherer Teil	44.67.20↔	Lsk Msn z Rk d ösphgstr Spnktnkt, (Hm)Fndplktio, Lsk
02.41.99↔	Spülung und Exploration eines Ventrikelshunts, sonstige	44.67.99↔	Lprsk Mssnhm z Rk d ösphggstrschn Spnktnkt, S
02.42.00↔	Ersetzen eines Ventrikelshunts, n.n.bez.	45.61↔	Multiple Segmentresektion am Dünndarm
02.42.10↔	Ersetzen eines Ventrikelshunts, zentraler Teil	45.62↔	Sonstige Teilresektion am Dünndarm
02.42.20↔	Ersetzen eines Ventrikelshunts, peripherer Teil	45.63.00↔	Totalexstirpation des Dünndarms, n.n.bez.
02.42.99↔	Ersetzen eines Ventrikelshunts, sonstige	45.63.99↔	Totalexstirpation des Dünndarms, sonstige
02.43↔	Entfernen eines Ventrikelshunts	45.72↔	Zäkumresektion
03.51↔	Plastische Rekonstruktion an einer spinalen Meningozele	45.73↔	Hemikolektomie rechts
03.52↔	Plastische Rekonstruktion an einer spinalen Myelomeningozele	45.74↔	Resektion des Colon transversum
03.59.00↔	So Plast Reko und Op an Strukt d Spinalkan, n.n.bez.	45.75↔	Hemikolektomie links
03.59.10↔	S Plst Rk u Op an Strkt d Spnlkn, Vrschl e Diastmtmylie	45.76↔	Sigmoidektomie
03.59.11↔	S Plst Rk u Op an Strkt d Spnlkn, Drchtr e Flm trmnl	45.79.00↔	Sonstige Teilresektion am Dickdarm, n.n.bez.
03.59.12↔	S Plst Rk u Op an Strkt d Spnlkn, Vrschl e spn Fstl	45.79.10↔	Segmentresektion am Dickdarm
03.59.13↔	S Plst Rk u Op an Strkt d Spnlkn, Spnl Drpl	45.79.11↔	Resektion multipler Dickdarmsegmente
03.59.99↔	So Plast Reko und Op an Strukturen d Spinalkanals, So	45.79.12↔	Subtotale Kolektomie
03.6↔	Lösung von Adhäsionen an Rückenmark und Nervenwurzeln	45.79.20↔	Erweiterte Sigmaresektion
31.73↔	Verschluss einer anderen trachealen Fistel	45.79.21↔	Erweiterte Hemikolektomie rechts und links
32.41.00↔	Thorakoskopische Lobektomie an der Lunge, n.n.bez.	45.79.22↔	Erweiterte subtotale Kolonresektion
32.41.10↔	Lbkt an d L, thrksk, oh Ang e rd Lymphkt, n.n.bez.	45.79.29↔	Sonstige erweiterte Teilresektion am Dickdarm
32.41.11↔	Lbkt an d L, thrksk, oh Ang rd Lymphkt, oh brmchpl u angiopl Erw	45.79.99↔	Sonstige Teilresektion am Dickdarm, sonstige
32.41.12↔	Lbkt an d L, thrksk, oh Ang e rd Lymphkt, m brmchpl Erw	45.90↔	Intestinale Anastomose, n.n.bez.
32.41.13↔	Lbkt an d L, thrksk, oh Ang e rd Lymphkt, m angiopl Erw	45.91↔	Dünndarm-Dünndarm-Anastomose
32.41.14↔	Lbkt an d L, thrksk, oh Ang rd Lymphkt, m brmchpl u angiopl Erw	45.92↔	Anastomose des Dünndarms zum Rektumstumpf
32.41.19↔	Lobekt an d Lu, thoraksk, oh Ang e rad Lymphekt, So	45.93↔	Sonstige Dünndarm-Dickdarm-Anastomose
32.41.20↔	Lobekt an d Lu, thoraksk, m radik Lymphekt, n.n.bez.	45.94↔	Dickdarm-Dickdarm-Anastomose
33.34.00↔	Thorakoplastik, n.n.bez.	45.95↔	Anastomose zum Anus
33.34.10↔	Thorakoplastik, partiell	46.01↔	Exteriorisation des Dünndarms
33.34.20↔	Thorakoplastik, komplett	46.02↔	Resektion eines exteriorisierten Dünndarmsegments
33.34.99↔	Thorakoplastik, sonstige	46.03↔	Exteriorisation des Dickdarms
33.39↔	Sonstiger chirurgischer Lungenkollaps	46.04↔	Resektion eines exteriorisierten Dickdarmsegments
34.02↔	Probethorakotomie	46.10↔	Kolostomie, n.n.bez.
34.03↔	Rethorakotomie	46.11↔	Temporäre Kolostomie
34.84↔	Sonstige plastische Rekonstruktion am Zwerchfell	46.13↔	Permanente Kolostomie
38.84.00↔	Sonstiger chirurgischer Verschluss der Aorta, n.n.bez.	46.14↔	Verzögerte Eröffnung einer Kolostomie
38.84.10↔	Sonstiger chirurgischer Verschluss der thorakalen Aorta	46.20↔	Ileostomie, n.n.bez.
38.84.20↔	Sonstiger chirurgischer Verschluss der Aorta abdominalis	46.21↔	Temporäre Ileostomie
38.84.99↔	Sonstiger chirurgischer Verschluss der Aorta, sonstige	46.23↔	Sonstige permanente Ileostomie
38.85.00↔	So chir Verschluss von and thorakalen Gef, n.n.bez.	46.24↔	Verzögerte Eröffnung einer Ileostomie
38.85.10↔	So chir Verschluss von and thorakalen Aa, n.n.bez.	46.31↔	Verzögerte Eröffnung einer anderen Enterostomie
38.85.11↔	Sonstiger chirurgischer Verschluss der A. subclavia	46.33↔	Anlage eines Duodenostomie
38.85.12↔	Sonstiger chirurgischer Verschluss der A. pulmonalis	46.34↔	Offen chirurgische Anlage einer Jejunostomie
38.85.13↔	Sonstr chirurgischer Verschluss des Truncus brachiocephalicus	46.39.00↔	Sonstige Enterostomie, n.n.bez.
38.85.19↔	So chir Verschluss von and thorakalen Aa, sonstige	46.39.10↔	Sonstige Enterostomie, Anlage einer Bishop-Koop-Anastomose
38.85.20↔	So chir Verschluss von thorakalen Venen, n.n.bez.	46.39.99↔	Sonstige Enterostomie, sonstige
38.85.21↔	Sonstiger chirurgischer Verschluss der V. cava superior	46.43.00↔	Sonstige Revision eines künstlichen Dickdarstomas, n.n.bez.
38.85.22↔	Sonstiger chirurgischer Verschluss der V. pulmonalis	46.43.10↔	Plastische Erweiterung oder Einengung eines Kolostomas
38.85.23↔	Sonstiger chirurgischer Verschluss der V. subclavia	46.43.11↔	Neueinpflanzung eines Kolostomas
38.85.28↔	So chir Verschluss von sonst tiefen thorakalen Venen	46.43.12↔	Abtragung des vorverlagerten Teiles eines Kolostomas
38.85.29↔	So chir Verschluss von thorakalen Venen, sonstige	46.43.20↔	Umwandlung eines Kolostomas in ein kontinentes Stoma
38.85.99↔	So chir Verschluss von and thorakalen Gef, sonstige	46.43.99↔	Sonstige Revision eines künstlichen Dickdarstomas, sonstige
39.52.00↔	Sonstige Korrektur eines Aneurysmas, n.n.bez.	46.50↔	Verschluss eines intestinalen Stomas, n.n.bez.
39.52.10↔	So Korr e Aneur von Blutgefäßen an Kopf u Ha, n.n.bez.	46.51.00↔	Verschluss eines Dünndarm-Stomas, n.n.bez.
39.52.11↔	Sonstige Korrektur e Aneur von intrakr Blutgefäßen	46.51.10↔	Verschluss eines doppelläufigen Dünndarm-Stomas
39.52.19↔	So Korr e Aneur von Blutgefäßen an Kopf und Ha, So	46.51.20↔	Verschluss eines endständigen Dünndarm-Stomas
39.52.20↔	Sonstige Korrektur eines Aneurysmas der Aorta, n.n.bez.	46.51.99↔	Verschluss eines Dünndarm-Stomas, sonstige
39.52.21↔	S offn Chr Krr Aneur d Art ascndns,d Artnbgnns u d thr Art	46.52.00↔	Verschluss einer Kolostomie, n.n.bez.
39.52.22↔	Sonstige offen Chir Korrektur eines Aneur der Aort abd	46.52.10↔	Verschluss einer doppelläufigen Kolostomie
39.52.29↔	Sonstige Korrektur eines Aneurysmas der Aorta, sonstige	46.52.20↔	Verschluss einer endständigen Kolostomie
39.52.99↔	Sonstige Korrektur eines Aneurysmas, sonstige	46.52.99↔	Verschluss einer Kolostomie, sonstige
39.54.00↔	Re-entry Operation, n.n.bez.	46.62↔	Sonstige Fixierung des Dünndarms
39.54.10↔	Re-entry Operation, thorakale Aorta	46.80↔	Intra-abdominale Manipulation am Darm, n.n.bez.
39.54.20↔	Re-entry Operation, Aorta abdominalis	48.1↔	Proktostomie
39.54.99↔	Re-entry Operation, sonstige	48.74↔	Rektorektostomie
42.51.00↔	Intrathorakale Ösophagoösophagostomie, n.n.bez.	49.79.00↔	Sonstige Rekonstruktion am Analsphinkter, n.n.bez.
42.51.10↔	Intrthr Ösophst,Rk d Ösophpas b Atrsie u Vers kng ösoph Fstl	49.79.10↔	Anteriore Anorektoplastik
42.51.99↔	Intrathorakale Ösophagoösophagostomie, sonstige	49.79.11↔	Posteriore sagittale Anorektoplastik
44.64↔	Gastropexie	49.79.12↔	Erw Pst sgt Anrktpl m Engrffn an Nchbrggn

49.79.13↔	Abdper oder sakroabdominoperineale Durchzugsoperation	54.62↔	Verzögerter Verschluss einer granulierenden Abdominalwunde
49.79.14↔	Anoproktoplastik	54.64.00↔	Naht am Peritoneum, n.n.bez.
49.79.15↔	Sonstige plastische Rekonstruktion b anorektalen Anom	54.64.10↔	Nht a Prtn, Nht v Msntrium, Omntm mjs o mns (n Vrltz)
49.79.99↔	Sonstige Rekonstruktion am Analsphinkter, sonstige	54.64.99↔	Naht am Peritoneum, sonstige
53.7↔	Operation einer Zwerchfellhernie, abdominaler Zugang	54.71.00↔	Versorgung einer Gastroschisis, n.n.bez.
53.80↔	Op e Zwerchfellhernie d thorakalen Zugang, n.n.bez.	54.71.10↔	Versorgung einer Gastroschisis, mit Transplantat oder Prothese
53.81↔	Pliikatur des Zwerchfells	54.71.99↔	Versorgung einer Gastroschisis, sonstige
53.82↔	Operation einer parasternalen Hernie	57.86↔	Plastische Rekonstruktion bei Exstrophie der Harnblase
54.61↔	Wiederverschluss e postoperativen abdomin Wunddehiszenz		

Prozedur A11-6

89.13.29‡↔	Intmed Komplexbehandlung, 1657 bis 1932 Aufwpkt	89.13.37‡↔	Intmed Komplexbehandlung, 5521 bis 7360 Aufwpkt
89.13.30‡↔	Intmed Komplexbehandlung, 1933 bis 2208 Aufwpkt	89.13.38‡↔	Intmed Komplexbehandlung, 7361 bis 9200 Aufwpkt
89.13.31‡↔	Intmed Komplexbehandlung, 2209 bis 2484 Aufwpkt	89.13.39‡↔	Intmed Komplexbehandlung, 9201 bis 11040 Aufwpkt
89.13.32‡↔	Intmed Komplexbehandlung, 2485 bis 2760 Aufwpkt	89.13.40‡↔	Intmed Komplexbehandlung, 11041 bis 13800 Aufwpkt
89.13.33‡↔	Intmed Komplexbehandlung, 2761 bis 3220 Aufwpkt	89.13.41‡↔	Intmed Komplexbehandlung, 13801 bis 16560 Aufwpkt
89.13.34‡↔	Intmed Komplexbehandlung, 3221 bis 3680 Aufwpkt	89.13.42‡↔	Intmed Komplexbehandlung, 16561 bis 19320 Aufwpkt
89.13.35‡↔	Intmed Komplexbehandlung, 3681 bis 4600 Aufwpkt	89.13.43‡↔	Intmed Komplexbehandlung, 19321 und mehr Aufwpkt
89.13.36‡↔	Intmed Komplexbehandlung, 4601 bis 5520 Aufwpkt		



ADRG A13 Beatmung > 95 und < 250 Stunden

Dauer der maschinellen Beatmung > 95 Stunden und MDC ist ungleich 22 und Dauer der maschinellen Beatmung < 250 Stunden

DRG A13A Beatmung > 95 und < 250 Stunden mit hochkomplexem Eingriff oder intensivmed. Komplexbehandlung > 1656 Punkte oder > 1104 Punkte mit komplexer OR-Prozedur oder kompliz. Prozeduren und bestimmter OR-Prozedur und Alter < 16 J. oder bei Lymphom und Leukämie

(Komplexe OR-Prozeduren oder mindestens eine Prozedur in Tabelle A13-4 oder Alter < 2 Jahre und Prozedur in Tabelle A13-5) und (mindestens eine Prozedur in Tabelle A13-6 oder Intensivmedizinische Komplexbehandlung > 1104 Aufwandspunkte) oder (Bestimmte OR-Prozeduren und Komplizierende Prozeduren Prä-MDC oder Intensivmedizinische Komplexbehandlung > 1104 Aufwandspunkte) und (Intensivmedizinische Komplexbehandlung > 1104 Aufwandspunkte oder Alter < 16 Jahre) und (Bestimmte OR-Prozeduren und Komplizierende Prozeduren Prä-MDC oder Hauptdiagnose in Tabelle A13-1 oder mindestens eine Prozedur in Tabelle A13-7)

DRG A13B Beatmung > 95 und < 250 Stunden ohne hochkompl. Eingriff, ohne int. Komplexbeh. > 1104 P., mit kompliz. Proz. od. sehr kompl. Eingriff oder bei angebor. Fehlbild., Alter < 2 J. oder ohne kompl. OR-Proz., mit int. Komplexbeh. > 1104 P., mit kompliz. Proz.

(Komplexe OR-Prozeduren oder mindestens eine Prozedur in Tabelle A13-4 oder Alter < 2 Jahre und Prozedur in Tabelle A13-5) und (Prozedur in Tabelle A13-8 oder Komplizierende Prozeduren Prä-MDC oder Alter < 2 Jahre und Prozedur in Tabelle A13-5) oder (Bestimmte OR-Prozeduren und Komplizierende Prozeduren Prä-MDC oder Intensivmedizinische Komplexbehandlung > 1104 Aufwandspunkte) und (Intensivmedizinische Komplexbehandlung > 1104 Aufwandspunkte oder Alter < 16 Jahre) und Komplizierende Prozeduren Prä-MDC

DRG A13C Beatmung > 95 und < 250 Stunden ohne kompl. OR-Proz., mit intensivmed. Komplexbeh. 1105 bis 1656 P., außer bei Leukämie und Lymphom, ohne komplizierende Prozeduren oder mit bestimmter OR-Proz. und kompliz. Proz., ohne intensivmed. Komplexbeh. > 1104 P.

(Bestimmte OR-Prozeduren und Komplizierende Prozeduren Prä-MDC oder Intensivmedizinische Komplexbehandlung > 1104 Aufwandspunkte) und (Intensivmedizinische Komplexbehandlung > 1104 Aufwandspunkte oder Alter < 16 Jahre oder Verweildauer > 8 Tage oder Entlassungsgrund ist gleich Nicht wegverlegt, nicht verstorben, nicht gegen ärztlichen Rat entlassen (00) oder Entlassungsgrund ist gleich Behandlung gegen ärztlichen Rat beendet (04) oder Entlassungsgrund ist gleich Unbekannt (99))

DRG A13D

Beatmung > 95 und < 250 Stunden mit komplexer OR-Prozedur, ohne hochkomplexen od. sehr komplexen Eingriff, ohne intensivmedizin. Komplexbehandlung > 1104 Punkte, ohne komplizierende Prozeduren, ohne Eingriff bei angeborener Fehlbildung od. Alter > 1 Jahr

Komplexe OR-Prozeduren oder mindestens eine Prozedur in Tabelle A13-4 oder Alter < 2 Jahre und Prozedur in Tabelle A13-5

DRG A13E

Beatmung > 95 und < 250 Stunden ohne komplexe OR-Prozedur, ohne Eingriff bei angeborener Fehlbildung od. Alter > 1 Jahr, mit bestimmter OR-Proz. oder komplizierenden Proz. oder intensivmed. Komplexbeh. 553 bis 1104 Punkte oder Alter < 16 Jahre

(Komplizierende Prozeduren Prä-MDC oder Bestimmte OR-Prozeduren oder Alter < 16 Jahre oder Intensivmedizinische Komplexbehandlung > 552 Aufwandspunkte) und (Verweildauer > 8 Tage oder Entlassungsgrund ist gleich Nicht wegverlegt, nicht verstorben, nicht gegen ärztlichen Rat entlassen (00) oder Entlassungsgrund ist gleich Behandlung gegen ärztlichen Rat beendet (04) oder Entlassungsgrund ist gleich Unbekannt (99))

DRG A13F

Beatmung > 95 und < 250 Stunden ohne komplexe oder bestimmte OR-Prozedur, ohne intensivmed. Komplexbeh. > 552 Punkte, ohne komplizierende Proz., Alter > 15 J., oder verstorben oder verlegt < 9 Tage, mit komplexer Diagnose oder Prozedur

Hauptdiagnose in Tabelle A13-2 oder Diagnose in Tabelle A13-3 oder Prozedur in Tabelle A13-9

DRG A13G

Beatmung > 95 und < 250 Stunden ohne komplexe oder bestimmte OR-Prozedur, ohne intensivmed. Komplexbeh. > 552 Punkte, ohne komplizierende Proz., Alter > 15 J., oder verstorben oder verlegt < 9 Tage, ohne kompl. Diagnose, ohne kompl. Prozedur

Hauptdiagnose A13-1

C81.0	Hodgkin-KH [Lymphogranulomat], lymphozreiche Form	C88.21	Gamma-Schwerkettenkrankheit: In kompletter Remission
C81.1	Hodgkin-KH [Lymphogranulomat], nodulskleros Form	C88.30	Immunproliferative Dünndarmkrankheit: Oh Ang kompl Remiss
C81.2	Hodgkin-KH [Lymphogranulomat], gemischtzell Form	C88.31	Immunproliferative Dünndarmkrankheit: In kompletter Remiss
C81.3	Hodgkin-KH [Lymphogranulomat], lymphozarme Form	C88.70	Sonstige bösartige immunproliferat KH: Oh Ang kompl Remiss
C81.7	Sonstige Typen Hodgkin-Krankheit	C88.71	Sonst bösart immunproliferative KH: In kompletter Remiss
C81.9	Hodgkin-Krankheit, nnbez	C88.90	Bösart immunproliferative KH, nnbez: Oh Ang kompl Remission
C82.0	Non-Hodgkin-Lymphom, kleinzellig, gekerbt, follikulär	C88.91	Bösart immunproliferative KH, nnbez: In kompletter Remiss
C82.1	NHL, gemischt klein-/großzellig, gekerbt, follikulär	C90.00	Plasmozytom [Multiples Myelom]: Ohne Ang kompl Remission
C82.2	Non-Hodgkin-Lymphom, großzellig, follikulär	C90.01	Plasmozytom [Multiples Myelom]: In kompletter Remission
C82.7	Sonstige Typen follikuläres NHL	C90.10	Plasmazellenleukämie: Ohne Angabe einer kompl Remission
C82.9	Follikuläres Non-Hodgkin-Lymphom, nnbez	C90.11	Plasmazellenleukämie: In kompletter Remission
C83.0	Non-Hodgkin-Lymphom, kleinzellig (diffus)	C90.20	Plasmozytom, extramedullär: Oh Angabe einer kompl Remiss
C83.1	Non-Hodgkin-Lymphom, Kleinzellig, gekerbt (diffus)	C90.21	Plasmozytom, extramedullär: In kompletter Remission
C83.2	NHL, Gemischt klein-/großzellig (diffus)	C91.00	Akute lymphoblastische Leukämie: Ohne Ang kompl Remiss
C83.3	Non-Hodgkin-Lymphom, großzellig (diffus)	C91.01	Akute lymphoblastische Leukämie: In kompletter Remission
C83.4	Non-Hodgkin-Lymphom, immunoblastisch (diffus)	C91.10	Chronische lymphatische Leukämie: Ohne Ang kompl Remiss
C83.5	Non-Hodgkin-Lymphom, lymphoblastisch (diffus)	C91.11	Chronische lymphatische Leukämie: In kompletter Remiss
C83.6	Non-Hodgkin-Lymphom, undifferenziert (diffus)	C91.20	Subakute lymphatische Leukämie: Ohne Ang kompl Remiss
C83.7	Burkitt-Tumor	C91.21	Subakute lymphatische Leukämie: In kompletter Remission
C83.8	Sonst Typen diffuses Non-Hodgkin-Lymphom	C91.30	Prolymphozytäre Leukämie: Ohne Angabe kompl Remission
C83.9	Diffuses Non-Hodgkin-Lymphom, nnbez	C91.31	Prolymphozytäre Leukämie: In kompletter Remission
C84.0	Mycosis fungoides	C91.40	Haarzellenleukämie: Ohne Angabe kompl Remission
C84.1	Sézary-Syndrom	C91.41	Haarzellenleukämie: In kompletter Remission
C84.2	T-Zonen-Lymphom	C91.50	T-Zellen-Leukämie beim Erwachsenen: OA kompl Remiss
C84.3	Lymphoepitheloides Lymphom	C91.51	T-Zellen-Leukämie beim Erwachsenen: In kompletter Remiss
C84.4	T-Zell-Lymphom, peripher	C91.70	Sonstige lymphatische Leukämie: Ohne Ang kompl Remiss
C84.5	Sonst u nnbez T-Zell-Lymphome	C91.71	Sonstige lymphatische Leukämie: In kompletter Remission
C85.0	Lymphosarkom	C91.90	Lymphatische Leukämie, nnbez: Ohne Ang kompl Remission
C85.1	B-Zell-Lymphom, nnbez	C91.91	Lymphatische Leukämie, nnbez: In kompletter Remission
C85.7	Sonst nbez Typen Non-Hodgkin-Lymphom	C92.00	Akute myeloische Leukämie: Ohne Angabe kompl Remission
C85.9	Non-Hodgkin-Lymphom, Typ nnbez	C92.01	Akute myeloische Leukämie: In kompletter Remission
C88.00	Makroglobulinämie Waldenström: Oh Ang einer kompl Remiss	C92.10	Chronische myeloische Leukämie: Ohne Ang kompl Remiss
C88.01	Makroglobulinämie Waldenström: In kompletter Remission	C92.11	Chronische myeloische Leukämie: In kompletter Remission
C88.10	Alpha-Schwerkettenkrankheit: Oh Ang einer kompl Remission	C92.20	Subakute myeloische Leukämie: Ohne Ang kompl Remission
C88.11	Alpha-Schwerkettenkrankheit: In kompletter Remission	C92.21	Subakute myeloische Leukämie: In kompletter Remission
C88.20	Gamma-Schwerkettenkrankheit: Oh Ang einer kompl Remission	C92.30	Myelosarkom: Ohne Angabe kompl Remission

C92.31	Myelosarkom: In kompletter Remission	C94.30	Mastzellenleukämie: Ohne Angabe kompl Remission
C92.40	Akute promyelozytäre Leukämie: Ohne Ang kompl Remission	C94.31	Mastzellenleukämie: In kompletter Remission
C92.41	Akute promyelozytäre Leukämie: In kompletter Remission	C94.40	Akute Panmyelose: Ohne Angabe kompl Remission
C92.50	Akute myelomonozytäre Leukämie: Ohne Ang kompl Remiss	C94.41	Akute Panmyelose: In kompletter Remission
C92.51	Akute myelomonozytäre Leukämie: In kompletter Remission	C94.50	Akute Myelofibrose: Ohne Angabe kompl Remission
C92.70	Sonstige myeloische Leukämie: Ohne Ang kompl Remission	C94.51	Akute Myelofibrose: In kompletter Remission
C92.71	Sonstige myeloische Leukämie: In kompletter Remission	C94.70	Sonstige nbez Leukämien: Ohne Angabe kompl Remission
C92.90	Myeloische Leukämie, nnbez: Ohne Ang kompl Remission	C94.71	Sonst näher bez Leukämien: In kompletter Remiss
C92.91	Myeloische Leukämie, nnbez: In kompletter Remission	C95.00	Akute Leukämie nbez Zelltyps: Ohne Ang kompl Remission
C93.00	Akute Monozytenleukämie: Ohne Angabe kompl Remission	C95.01	Akute Leukämie nbez Zelltyps: In kompletter Remission
C93.01	Akute Monozytenleukämie: In kompletter Remission	C95.10	Chronische Leukämie nbez Zelltyps: Oh Ang kompl Remiss
C93.10	Chronische Monozytenleukämie: Ohne Ang kompl Remission	C95.11	Chronische Leukämie nbez Zelltyps: In kompletter Remiss
C93.11	Chronische Monozytenleukämie: In kompletter Remission	C95.20	Subakute Leukämie nbez Zelltyps: Ohne Ang kompl Remiss
C93.20	Subakute Monozytenleukämie: Ohne Ang kompl Remission	C95.21	Subakute Leukämie nbez Zelltyps: In kompletter Remiss
C93.21	Subakute Monozytenleukämie: In kompletter Remission	C95.70	Sonstige Leukämie nbez Zelltyps: Ohne Ang kompl Remiss
C93.70	Sonstige Monozytenleukämie: Ohne Ang kompl Remission	C95.71	Sonstige Leukämie nbez Zelltyps: In kompletter Remission
C93.71	Sonstige Monozytenleukämie: In kompletter Remission	C95.8	Leukämie, refraktär auf Standard-Induktionstherapie
C93.90	Monozytenleukämie, nnbez: Ohne Angabe kompl Remission	C95.90	Leukämie, nicht näher bezeichnet: Ohne Ang kompl Remiss
C93.91	Monozytenleukämie, nnbez: In kompletter Remission	C95.91	Leukämie, nicht näher bezeichnet: In kompletter Remission
C94.00	Akute Erythämie u Erythroleukämie: Oh Ang kompl Remiss	C96.0	Abt-Letterer-Siwe-Krankheit
C94.01	Akute Erythämie u Erythroleukämie: In kompletter Remiss	C96.1	Bösartige Histiocyotose
C94.10	Chronische Erythämie: Ohne Angabe kompl Remission	C96.2	Bösartiger Mastzelltumor
C94.11	Chronische Erythämie: In kompletter Remission	C96.3	Echtes histiozytäres Lymphom
C94.20	Akute Megakaryoblastenleukämie: Ohne Ang kompl Remiss	C96.7	So nbez BNB lymphat/blutbildend/verwandtes Gewebe
C94.21	Akute Megakaryoblastenleukämie: In kompletter Remission	C96.9	BNB lymphat/blutbildendes/verwandtes Gew, nnbez

Hauptdiagnose A13-2

A00.0	Cholera durch Vibrio cholerae O:1, Biovar cholerae	A16.3	TB intrathorak LK oh Ang bakt, molekularbiol od hist Sicher
A00.1	Cholera durch Vibrio cholerae O:1, Biovar eltor	A16.4	TB Larynx/Trach/Bronch oh Ang bakt, molekbiol od hist Sich
A00.9	Cholera, nnbez	A16.5	Tuberkulöse Pleuritis oh Ang bakt, molekbiol od hist Sich
A01.0	Typhus abdominalis	A16.7	Prim TB AtmOrg oh Ang bakt, molekularbiol od hist Sich
A01.1	Paratyphus A	A16.8	Sonst TB AtmOrg oh Ang bakt, molekularbiol od hist Sich
A01.2	Paratyphus B	A16.9	Nnbez TB AtmOrg oh Ang bakt, molekbiol od hist Sich
A01.3	Paratyphus C	A17.0	Tuberkulöse Meningitis
A01.4	Paratyphus, nnbez	A17.1	Meningeales Tuberkulom
A02.1	Salmonellensepsis	A17.8	Sonstige Tuberkulose Nervensystem
A04.5	Enteritis durch Campylobacter	A17.9	Tuberkulose des Nervensystems, nnbez
A04.6	Enteritis durch Yersinia enterocolitica	A18.0	Tuberkulose Knochen u Gelenke
A04.7	Enterokolitis durch Clostridium difficile	A18.1	Tuberkulose Urogenitalsystem
A05.1	Botulismus	A18.2	Tuberkulose peripherer Lymphknoten
A06.0	Akute Amöbenruhr	A18.3	TB Darm, Peritoneum u Mesenterial-LK
A06.1	Chronische intestinale Amöbiasis	A18.4	Tuberkulose Haut u Unterhautgewebe
A06.2	Nichtdysenterische Kolitis durch Amöben	A18.5	Tuberkulose des Auges
A06.3	Amöbom des Darmes	A18.6	Tuberkulose des Ohres
A06.4	Leberabszess durch Amöben	A18.7	Tuberkulose der Nebennieren
A06.5	Lungenabszess durch Amöben	A18.8	Tuberkulose sonstiger nbez Organe
A06.6	Hirnabszess durch Amöben	A19.0	Akute Miliartuberkulose einer einzel nbez Lokalisation
A06.7	Amöbiasis der Haut	A19.1	Akute Miliartuberkulose mehrerer Lokalisationen
A06.8	Amöbeninfektion an sonst Lok	A19.2	Akute Miliartuberkulose, nnbez
A06.9	Amöbiasis, nnbez	A19.8	Sonstige Miliartuberkulose
A07.0	Balantidiose	A19.9	Miliartuberkulose, nnbez
A07.1	Giardiasis [Lambliasis]	A20.0	Bubonenpest
A07.2	Kryptosporidiose	A20.1	Hautpest
A07.3	Isosporose	A20.2	Lungenpest
A07.8	Sonst nbez Darm-KH durch Protozoen	A20.3	Pestmeningitis
A07.9	Darmkrankheit durch Protozoen, nnbez	A20.7	Pestsepsis
A15.0	LuTB, d mikr Unt Sput ges, m/o Nachw d Kult o molbiol Verf	A20.8	Sonstige Formen der Pest
A15.1	Lungentuberkulose, nur durch Kultur gesichert	A20.9	Pest, nnbez
A15.2	Lungentuberkulose, histologisch gesichert	A21.0	Ulzeroglanduläre Tularämie
A15.3	LungenTB, durch so u nnbez Untersuchungsverf gesichert	A21.1	Okuloglanduläre Tularämie
A15.4	TB intrathor Lymphknoten, bakt, molbiol od histol gesichert	A21.2	Pulmonale Tularämie
A15.5	TB Larynx, Trach u Bronch, bakt, molbiol od histol gesichert	A21.3	Gastrointestinale Tularämie
A15.6	Tuberkulöse Pleuritis, bakt, molbiol od histol gesichert	A21.7	Generalisierte Tularämie
A15.7	Primäre TB Atmungsorgane, bakt, molbiol od histol gesichert	A21.8	Sonstige Formen der Tularämie
A15.8	Sonst TB Atmungsorgane, bakt, molbiol od histol gesichert	A21.9	Tularämie, nnbez
A15.9	Nnbez TB Atmungsorgane, bakt, molekbiol od histol gesich	A22.0	Hautmilzbrand
A16.0	Lungentuberkulose, bakt, molbiol u histol n gesichert	A22.1	Lungenmilzbrand
A16.1	Lungentuberkulose, bakt, molbiol u hist Unt n durchgef	A22.2	Darmmilzbrand
A16.2	LungenTB oh Angabe bakt, molekularbiolog od histol Sicher	A22.7	Milzbrandsepsis

A22.8	Sonstige Formen des Milzbrandes	A40.2	Sepsis durch Streptokokken, Gruppe D
A22.9	Milzbrand, nnbez	A40.3	Sepsis durch Streptococcus pneumoniae
A23.0	Brucellose durch Brucella melitensis	A40.8	Sonst Sepsis durch Streptokokken
A23.1	Brucellose d Brucella abortus	A40.9	Sepsis durch Streptokokken, nicht näher bezeichnet
A23.2	Brucellose durch Brucella suis	A41.0	Sepsis durch Staphylococcus aureus
A23.3	Brucellose durch Brucella canis	A41.1	Sepsis durch sonstige näher bezeichnete Staphylokokken
A23.8	Sonstige Brucellose	A41.2	Sepsis durch nnbez Staphylokokken
A23.9	Brucellose, nnbez	A41.3	Sepsis durch Haemophilus influenzae
A24.0	Rotz	A41.4	Sepsis durch Anaerobier
A24.1	Akute oder fulminante Melioidose	A41.51	Sepsis durch Escherichia coli [E coli]
A24.2	Subakute oder chronische Melioidose	A41.52	Sepsis durch Pseudomonas
A24.3	Sonstige Melioidose	A41.58	Sepsis durch sonstige gramnegative Erreger
A24.4	Melioidose, nnbez	A41.8	Sonstige nbez Sepsis
A25.0	Spirillen-Rattenbisskrankheit	A41.9	Sepsis, nnbez
A25.1	Streptobazillen-Rattenbisskrankheit	A42.0	Aktinomykose der Lunge
A25.9	Rattenbisskrankheit, nnbez	A42.1	Abdominale Aktinomykose
A26.0	Haut-Erysipeloid	A42.2	Zervikofaziale Aktinomykose
A26.7	Erysipelothrix-Sepsis	A42.7	Aktinomykotische Sepsis
A26.8	Sonstige Formen des Erysipeloids	A42.8	Sonstige Formen der Aktinomykose
A26.9	Erysipeloid, nnbez	A42.9	Aktinomykose, nnbez
A27.0	Leptospirose icterohaemorrhagica [Weil-Krankheit]	A43.0	Pulmonale Nokardiose
A27.8	Sonstige Formen der Leptospirose	A43.1	Nokardiose der Haut
A27.9	Leptospirose, nnbez	A43.8	Sonstige Formen der Nokardiose
A28.0	Pasteurellose	A43.9	Nokardiose, nnbez
A28.1	Katzenkratzkrankheit	A44.0	Systemische Bartonellose
A28.2	Extraintestinale Yersiniose	A44.1	Kutane u mukokutane Bartonellose
A28.8	Sonst nbez bakterielle Zoonosen, aonkl	A44.8	Sonstige Formen der Bartonellose
A28.9	Bakterielle Zoonose, nnbez	A44.9	Bartonellose, nnbez
A30.0	Indeterminierte Lepra	A46	Erysipel [Wundrose]
A30.1	Tuberkuloide Lepra	A48.0	Gasbrand [Gasödem]
A30.2	Borderline-tuberkuloide Lepra	A48.1	Legionellose mit Pneumonie
A30.3	Borderline-Lepra	A48.2	Legionellose ohne Pneumonie [Pontiac-Fieber]
A30.4	Borderline-lepromatöse Lepra	A48.3	Syndrom des toxischen Schocks
A30.5	Lepromatöse Lepra	A48.4	Brazilian purpuric fever
A30.8	Sonstige Formen der Lepra	A75.0	Epidem Fleckfieber d Rickettsia prowazeki
A30.9	Lepra, nnbez	A75.1	Fleckfieber-Spätrezidiv [Brill-Krankheit]
A31.0	Infektion Lunge durch sonstige Mykobakterien	A75.2	Fleckfieber durch Rickettsia typhi [Rickettsia mooseri]
A31.1	Infektion Haut durch sonstige Mykobakterien	A75.3	Fleckfieber durch Rick tsutsugamushi [Rick orientalis]
A31.80	Disseminierte atypische Mykobakteriose	A75.9	Fleckfieber, nnbez
A31.88	Sonstige Infektionen durch Mykobakterien	A77.0	Zeckenbissfieber durch Rickettsia rickettsii
A31.9	Infektion durch Mykobakterien, nicht näher bezeichnet	A77.1	Zeckenbissfieber durch Rickettsia conori
A32.0	Kutane Listeriose	A77.2	Zeckenbissfieber durch Rickettsia sibirica
A32.1	Meningitis und Meningoenzephalitis durch Listerien	A77.3	Zeckenbissfieber durch Rickettsia australis
A32.7	Listeriensepsis	A77.8	Sonstige Zeckenbissfieber
A32.8	Sonstige Formen der Listeriose	A77.9	Zeckenbissfieber, nnbez
A32.9	Listeriose, nnbez	A78	Q-Fieber
A33	Tetanus neonatorum	A79.0	Wolhynisches Fieber
A34	Tetanus während Schwangerschaft/Geburt/Wochenbett	A79.1	Rickettsienpocken durch Rickettsia akari
A35	Sonstiger Tetanus	A79.8	Sonstige nbez Rickettsiosen
A36.0	Rachendiphtherie	A79.9	Rickettsiose, nnbez
A36.1	Nasenrachendiphtherie	A80.0	Akute paralytische Poliomyelitis durch Impfvirus
A36.2	Kehlkopfdiphtherie	A80.1	Akute paralytische Poliomyelitis durch import Wildvirus
A36.3	Hautdiphtherie	A80.2	Akute paralytische Poliomyelitis d einheimisches Wildvirus
A36.8	Sonstige Diphtherie	A80.3	Sonst u nnbez akute paralytische Poliomyelitis
A36.9	Diphtherie, nnbez	A80.4	Akute nichtparalytische Poliomyelitis
A37.0	Keuchhusten durch Bordetella pertussis	A80.9	Akute Poliomyelitis, nnbez
A37.1	Keuchhusten durch Bordetella parapertussis	A81.0	Creutzfeldt-Jakob-Krankheit
A37.8	Keuchhusten durch sonstige Bordetella-Spezies	A81.1	Subakute sklerosierende Panenzephalitis
A37.9	Keuchhusten, nnbez	A81.2	Progressive multifokale Leukenzephalopathie
A38	Scharlach	A81.8	Sonstige atypische Virus-Infektionen des ZNS
A39.0	Meningokokkenmeningitis	A81.9	Atypische Virus-Infektion des ZNS, nnbez
A39.1	Waterhouse-Friderichsen-Syndrom	A82.0	Wildtier-Tollwut
A39.2	Akute Meningokokkensepsis	A82.1	Haustier-Tollwut
A39.3	Chronische Meningokokkensepsis	A82.9	Tollwut, nnbez
A39.4	Meningokokkensepsis, nnbez	A83.0	Japanische Enzephalitis
A39.5	Herzkrankheit durch Meningokokken	A83.1	Westliche Pferdeenzephalitis [Western-Equine-Encephalitis]
A39.8	Sonstige Meningokokkeninfektionen	A83.2	Östliche Pferdeenzephalitis [Eastern-Equine-Encephalitis]
A39.9	Meningokokkeninfektion, nnbez	A83.3	St-Louis-Enzephalitis
A40.0	Sepsis durch Streptokokken, Gruppe A	A83.4	Australische Enzephalitis
A40.1	Sepsis durch Streptokokken, Gruppe B	A83.5	Kalifornische Enzephalitis

A83.6	Rocio-Virusenzephalitis	B23.0	Akutes HIV-Infektionssyndrom
A83.8	Sonst Virusenzephalitis, durch Moskitos übertragen	B23.8	Sonstige nbez Krankheitszustände infolge HIV-KH
A83.9	Virusenzephalitis, durch Moskitos übertragen, nnbez	B24	Nnbez HIV-KH [Humane Immundefizienz-Virus-KH]
A84.0	Fernöstl Enzeph, durch Zecken übrtrag [Russ Frühsom-Enz]	B25.0	Pneumonie durch Zytomegalieviren
A84.1	Mitteleuropäische Enzephalitis, durch Zecken übertragen	B25.1	Hepatitis durch Zytomegalieviren
A84.8	Sonstige Virusenzephalitis, durch Zecken übertragen	B25.2	Pankreatitis durch Zytomegalieviren
A84.9	Virusenzephalitis, durch Zecken übertragen, nnbez	B26.1	Mumps-Meningitis
A85.0	Enzephalitis durch Enteroviren	B26.2	Mumps-Enzephalitis
A85.1	Enzephalitis durch Adenoviren	B33.2	Karditis durch Viren
A85.2	Virusenzephalitis, durch Arthropoden übertragen, nnbez	B33.4	Hantavirus- (Herz-) Lungensyndrom
A85.8	Sonstige nbez Virusenzephalitis	B37.1	Kandidose der Lunge
A86	Virusenzephalitis, nnbez	B37.5	Candida-Meningitis
A87.0	Meningitis durch Enteroviren	B37.6	Candida-Endokarditis
A87.1	Meningitis durch Adenoviren	B37.7	Candida-Sepsis
A87.2	Lymphozytäre Choriomeningitis	B38.0	Akute Kokzidioidomykose Lunge
A87.8	Sonstige Virusmeningitis	B38.1	Chronische Kokzidioidomykose der Lunge
A87.9	Virusmeningitis, nnbez	B38.2	Kokzidioidomykose der Lunge, nnbez
A88.0	Fieber u Exanthem d Enterovirus [Boston-Exanthem]	B38.4	Kokzidioidomykose der Meningen
A88.1	Epidemischer Schwindel	B38.7	Disseminierte Kokzidioidomykose
A88.8	Sonstige nbez Virusinfektionen des ZNS	B39.0	Akute Histoplasmose Lunge durch Histoplasma capsulatum
A89	Virusinfektion des ZNS, nicht näher bezeichnet	B39.1	Chron Histoplasmose Lunge durch Histoplasma capsulatum
A90	Dengue-Fieber [Klassische Dengue]	B39.2	Histoplasm Lunge durch Histoplasma capsulatum, nnbez
A91	Hämorrhagisches Dengue-Fieber	B39.3	Disseminierte Histoplasmose durch Histoplasma capsulatum
A92.0	Chikungunya-Viruskrankheit	B39.4	Histoplasmose durch Histoplasma capsulatum, nnbez
A92.1	O'Nyong-nyong-Fieber	B39.5	Histoplasmose durch Histoplasma duboisii
A92.2	Venezolanisches Pferdefieber	B39.9	Histoplasmose, nnbez
A92.3	West-Nil-Virusinfektion	B40.0	Akute Blastomykose der Lunge
A92.4	Rifttalfeiber	B40.1	Chronische Blastomykose der Lunge
A92.8	Sonst nb, durch Moskitos übertragene Virus-KH	B40.2	Blastomykose der Lunge, nnbez
A92.9	Durch Moskitos übertragene Virus-KH, nnbez	B40.7	Disseminierte Blastomykose
A93.0	Oropouche-Viruskrankheit	B41.0	Parakokzidioidomykose der Lunge
A93.1	Pappataci-Fieber	B41.7	Disseminierte Parakokzidioidomykose
A93.2	Colorado-Zeckenfieber	B42.0	Sporotrichose der Lunge
A93.8	Sonst nb, durch Arthropoden übertragene Virus-KH	B42.7	Disseminierte Sporotrichose
A94	Durch Arthropoden übertragene Virus-KH, nnbez	B43.1	Chromomykotischer Abszess, Gehirn
A95.0	Buschgelbfieber	B44.0	Invasive Aspergillose der Lunge
A95.1	Urbanes Gelbfieber	B44.1	Sonstige Aspergillose der Lunge
A95.9	Gelbfieber, nnbez	B44.7	Disseminierte Aspergillose
A96.0	Hämorrhagisches Fieber durch Junin-Viren	B45.0	Kryptokokkose der Lunge
A96.1	Hämorrhagisches Fieber durch Machupo-Viren	B45.1	Kryptokokkose des Gehirns
A96.2	Lassa-Fieber	B45.3	Kryptokokkose der Knochen
A96.8	Sonstiges hämorrhagisches Fieber durch Arenaviren	B45.7	Disseminierte Kryptokokkose
A96.9	Hämorrhagisches Fieber durch Arenaviren, nnbez	B46.0	Mukormykose der Lunge
A98.0	Hämorrhagisches Krim-Kongo-Fieber	B46.1	Rhinozerebrale Mukormykose
A98.1	Hämorrhagisches Omsk-Fieber	B46.2	Mukormykose des Magen-Darmtraktes
A98.2	Kyasanur-Wald-Krankheit	B46.4	Disseminierte Mukormykose
A98.3	Marburg-Viruskrankheit	B50.0	Malaria tropica mit zerebralen Komplikationen
A98.4	Ebola-Viruskrankheit	B50.8	Sonst schwere Formen od Komplikat der Malaria tropica
A98.5	Hämorrhagisches Fieber mit renalem Syndrom	B50.9	Malaria tropica, nnbez
A98.8	Sonstige nbez hämorrhagische Virus-KH	B51.0	Malaria tertiana mit Milzruptur
A99	Nnbez hämorrhagische Virus-KH	B51.8	Malaria tertiana mit sonstigen Komplikationen
B00.3	Meningitis durch Herpesviren	B51.9	Malaria tertiana ohne Komplikation
B00.4	Enzephalitis durch Herpesviren	B52.0	Malaria quartana mit Nephropathie
B01.0	Varizellen-Meningitis	B52.8	Malaria quartana mit sonstigen Komplikationen
B01.1	Varizellen-Enzephalitis	B52.9	Malaria quartana ohne Komplikation
B01.2	Varizellen-Pneumonie	B53.0	Malaria durch Plasmodium ovale
B02.0	Zoster-Enzephalitis	B53.1	Malaria durch Affen-Plasmodien
B02.1	Zoster-Meningitis	B53.8	Sonstige parasitologisch bestätigte Malaria, aonkl
B05.0	Masern, kompliziert durch Enzephalitis	B54	Malaria, nnbez
B05.1	Masern, kompliziert durch Meningitis	B55.0	Viszerale Leishmaniose
B15.0	Virushepatitis A mit Coma hepaticum	B55.1	Kutane Leishmaniose
B16.0	Akut VirHep B m DeltaVir (Begleitinfekt) u mit Coma hep	B55.2	Mukokutane Leishmaniose
B16.2	Akute Vir-Hep B oh Delta-Virus m Coma hep	B55.9	Leishmaniose, nnbez
B17.0	Akut Delta-Virus-(Super-)Inf, Hep-B-(Virus-)Träger	B56.0	Trypanosomiasis gambiensiis
B17.1	Akute Virushepatitis C	B56.1	Trypanosomiasis rhodesiensis
B17.2	Akute Virushepatitis E	B56.9	Afrikanische Trypanosomiasis, nnbez
B18.2	Chronische Virushepatitis C	B57.0	Akute Chagas-Krankheit mit Herzbeteiligung
B20	Infekt/paras KH infolge HIV-KH [Hum Immdef-Vir-KH]	B57.1	Akute Chagas-Krankheit ohne Herzbeteiligung
B21	BNB infolge HIV-KH [Hum Immundefiz-Virus-KH]	B57.2	Chagas-Krankheit (chronisch) mit Herzbeteiligung
B22	Sonst nbez KH infolge HIV-KH [Hum Immdef-Vir-KH]	B57.3	Chagas-Krankheit (chron) m Beteiligung Verdauungssystem



B57.4	Chagas-Krankheit (chronisch) m Beteiligung Nervensystem	C10.1	Bösartige Neubildung: Vorderfläche der Epiglottis
B57.5	Chagas-Krankheit (chronisch) m Beteiligung sonst Organe	C10.2	Bösartige Neubildung: Seitenwand des Oropharynx
B58.1	Hepatitis durch Toxoplasmen	C10.3	Bösartige Neubildung: Hinterwand des Oropharynx
B58.2	Meningoenzephalitis durch Toxoplasmen	C10.4	Bösartige Neubildung: Kiemenangang
B58.3	Toxoplasmose Lunge	C10.8	BNB: Oropharynx, mehrere Teilbereiche überlappend
B58.8	Toxoplasmosen mit Beteiligung sonstiger Organe	C10.9	Bösartige Neubildung: Oropharynx, nicht näher bezeichnet
B58.9	Toxoplasmose, nnbez	C11.0	Bösartige Neubildung: Obere Wand des Nasopharynx
B59	Pneumozystose	C11.1	Bösartige Neubildung: Hinterwand des Nasopharynx
B60.0	Babesiose	C11.2	Bösartige Neubildung: Seitenwand des Nasopharynx
B60.1	Akanthamöbiasis	C11.3	Bösartige Neubildung: Vorderwand des Nasopharynx
B60.2	Naegleriainfektion	C11.8	BNB: Nasopharynx, mehrere Teilbereiche überlappend
B65.0	Schistosom durch Schistosoma haematob [Blasenbilharz]	C11.9	Bösartige Neubildung: Nasopharynx, nicht näher bezeichnet
B65.1	Schistosom durch Schistosoma mansoni [Darmbilharz]	C12	Bösartige Neubildung des Recessus piriformis
B65.2	Schistosomiasis durch Schistosoma japonicum	C13.0	Bösartige Neubildung: Regio postcricoidea
B67.0	Echinococc-granulos-Inf [zyst Echinokok] Leber	C13.1	BNB: Aryepiglottische Falte, hypopharyngeale Seite
B67.1	Echinococc-granul-Inf [zyst Echinokok] Lunge	C13.2	Bösartige Neubildung: Hinterwand des Hypopharynx
B67.2	Echinococc-granul-Inf [zyst Echinokok] Knochen	C13.8	BNB: Hypopharynx, mehrere Teilbereiche überlappend
B67.3	Echinococc-granul-Inf [zyst Echinokok] mehr u so Lok	C13.9	Bösartige Neubildung: Hypopharynx, nicht näher bezeichnet
B67.4	Echinococc-granulos-Inf [zyst Echinokok], nnbez	C14.0	Bösartige Neubildung: Pharynx, nicht näher bezeichnet
B67.5	Echinococc-multilocular-Inf [alveol Echinokok] Leber	C14.2	BNB: Lymphatischer Rachenring [Waldeyer]
B67.6	Echinococc-multilocular-Inf [alveol Echinokok] mehr u so Lok	C14.8	BNB: Lippe, Mundhöhle u Pharynx, mehr Teilber überlapp
B67.7	Echinococc-multilocular-Inf [alveol Echinokok], nnbez	C15.0	Bösartige Neubildung: Zervikaler Ösophagus
B67.8	Nicht näher bezeichnete Echinokokkose der Leber	C15.1	Bösartige Neubildung: Thorakaler Ösophagus
B67.9	Sonstige und nicht näher bezeichnete Echinokokkose	C15.2	Bösartige Neubildung: Abdominaler Ösophagus
B69.0	Zystizerkose des Zentralnervensystems	C15.3	Bösartige Neubildung: Ösophagus, oberes Drittel
B69.1	Zystizerkose der Augen	C15.4	Bösartige Neubildung: Ösophagus, mittleres Drittel
C00.0	Bösartige Neubildung: Äußere Oberlippe	C15.5	Bösartige Neubildung: Ösophagus, unteres Drittel
C00.1	Bösartige Neubildung: Äußere Unterlippe	C15.8	BNB: Ösophagus, mehrere Teilbereiche überlappend
C00.2	Bösartige Neubildung: Äußere Lippe, nicht näher bezeichnet	C15.9	Bösartige Neubildung: Ösophagus, nicht näher bezeichnet
C00.3	Bösartige Neubildung: Oberlippe, Innenseite	C16.0	Bösartige Neubildung: Kardia
C00.4	Bösartige Neubildung: Unterlippe, Innenseite	C16.1	Bösartige Neubildung: Fundus ventriculi
C00.5	Bösartige Neubildung: Lippe, nnbez, Innenseite	C16.2	Bösartige Neubildung: Corpus ventriculi
C00.6	Bösartige Neubildung: Lippenkommissur	C16.3	Bösartige Neubildung: Antrum pyloricum
C00.8	BNB: Lippe, mehrere Teilbereiche überlappend	C16.4	Bösartige Neubildung: Pylorus
C00.9	Bösartige Neubildung: Lippe, nicht näher bezeichnet	C16.5	BNB: Kleine Krümmung des Magens, nicht näher bezeichnet
C01	Bösartige Neubildung des Zungengrundes	C16.6	BNB: Große Krümmung des Magens, nicht näher bezeichnet
C02.0	Bösartige Neubildung: Zungenrücken	C16.8	BNB: Magen, mehrere Teilbereiche überlappend
C02.1	Bösartige Neubildung: Zungenrand	C16.9	Bösartige Neubildung: Magen, nicht näher bezeichnet
C02.2	Bösartige Neubildung: Zungenunterfläche	C17.0	Bösartige Neubildung: Duodenum
C02.3	BNB: Vordere zwei Drittel der Zunge, Bereich nnbez	C17.1	Bösartige Neubildung: Jejunum
C02.4	Bösartige Neubildung: Zungentonsille	C17.2	Bösartige Neubildung: Ileum
C02.8	BNB: Zunge, mehrere Teilbereiche überlappend	C17.3	Bösartige Neubildung: Meckel-Divertikel
C02.9	Bösartige Neubildung: Zunge, nicht näher bezeichnet	C17.8	BNB: Dünndarm, mehrere Teilbereiche überlappend
C03.0	Bösartige Neubildung: Oberkieferzahnfleisch	C17.9	Bösartige Neubildung: Dünndarm, nicht näher bezeichnet
C03.1	Bösartige Neubildung: Unterkieferzahnfleisch	C18.0	Bösartige Neubildung: Zäkum
C03.9	Bösartige Neubildung: Zahnfleisch, nicht näher bezeichnet	C18.1	Bösartige Neubildung: Appendix vermiformis
C04.0	Bösartige Neubildung: Vorderer Teil des Mundbodens	C18.2	Bösartige Neubildung: Colon ascendens
C04.1	Bösartige Neubildung: Seitlicher Teil des Mundbodens	C18.3	Bösartige Neubildung: Flexura coli dextra [hepatica]
C04.8	BNB: Mundboden, mehrere Teilbereiche überlappend	C18.4	Bösartige Neubildung: Colon transversum
C04.9	Bösartige Neubildung: Mundboden, nicht näher bezeichnet	C18.5	Bösartige Neubildung: Flexura coli sinistra [lienalis]
C05.0	Bösartige Neubildung: Harter Gaumen	C18.6	Bösartige Neubildung: Colon descendens
C05.1	Bösartige Neubildung: Weicher Gaumen	C18.7	Bösartige Neubildung: Colon sigmoideum
C05.2	Bösartige Neubildung: Uvula	C18.8	BNB: Kolon, mehrere Teilbereiche überlappend
C05.8	BNB: Gaumen, mehrere Teilbereiche überlappend	C18.9	Bösartige Neubildung: Kolon, nicht näher bezeichnet
C05.9	Bösartige Neubildung: Gaumen, nicht näher bezeichnet	C19	Bösartige Neubildung am Rektosigmoid, Übergang
C06.0	Bösartige Neubildung: Wangenschleimhaut	C20	Bösartige Neubildung des Rektums
C06.1	Bösartige Neubildung: Vestibulum oris	C21.0	Bösartige Neubildung: Anus, nicht näher bezeichnet
C06.2	Bösartige Neubildung: Retromolarregion	C21.1	Bösartige Neubildung: Analkanal
C06.8	BNB: Sonst u nnbez Teile Mund, mehrere Teilber überlapp	C21.2	Bösartige Neubildung: Kloakenregion
C06.9	Bösartige Neubildung: Mund, nicht näher bezeichnet	C21.8	BNB: Rektum, Anus u Analkanal, mehrere Teilber überlapp
C07	Bösartige Neubildung der Parotis	C22.0	Leberzellkarzinom
C08.0	Bösartige Neubildung: Glandula submandibularis	C22.1	Intrahepatisches Gallengangskarzinom
C08.1	Bösartige Neubildung: Glandula sublingualis	C22.2	Hepatoblastom
C08.8	BNB: Große Speicheldrüsen, mehrere Teilbereiche überlapp	C22.3	Angiosarkom der Leber
C08.9	Bösartige Neubildung: Große Speicheldrüse, nnbez	C22.4	Sonstige Sarkome der Leber
C09.0	Bösartige Neubildung: Fossa tonsillaris	C22.7	Sonstige näher bezeichnete Karzinome der Leber
C09.1	Bösartige Neubildung: Gaumenbogen (vorderer) (hinterer)	C22.9	Bösartige Neubildung: Leber, nicht näher bezeichnet
C09.8	BNB: Tonsille, mehrere Teilbereiche überlappend	C23	Bösartige Neubildung der Gallenblase
C09.9	Bösartige Neubildung: Tonsille, nicht näher bezeichnet	C24.0	Bösartige Neubildung: Extrahepatischer Gallengang
C10.0	Bösartige Neubildung: Vallecula epiglottica	C24.1	BNB: Ampulla hepatopancreatica [Ampulla Vateri]

C24.8	BNB: Gallenwege, mehrere Teilbereiche überlappend	C43.9	Bösartiges Melanom Haut, nnbez
C24.9	Bösartige Neubildung: Gallenwege, nicht näher bezeichnet	C44.0	Sonstige bösartige Neubildungen: Lippenhaut
C25.0	Bösartige Neubildung: Pankreaskopf	C44.1	Sonstige BNB: Haut des Augenlides, einschließlich Kanthus
C25.1	Bösartige Neubildung: Pankreaskörper	C44.2	Sonstige BNB: Haut des Ohres u des äußeren Gehörganges
C25.2	Bösartige Neubildung: Pankreasschwanz	C44.3	Sonst BNB: Haut sonst u nnbez Teile des Gesichtes
C25.3	Bösartige Neubildung: Ductus pancreaticus	C44.4	Sonstige BNB: Behaarte Kopfhaut und Haut des Halses
C25.4	BNB: Endokriner Drüsenanteil des Pankreas	C44.5	Sonstige bösartige Neubildungen: Haut des Rumpfes
C25.7	Bösartige Neubildung: Sonstige Teile des Pankreas	C44.6	Sonst BNB: Haut der oberen Extremität, einschl Schulter
C25.8	BNB: Pankreas, mehrere Teilbereiche überlappend	C44.7	Sonst BNB: Haut der unteren Extremität, einschließl Hüfte
C25.9	Bösartige Neubildung: Pankreas, nicht näher bezeichnet	C44.8	Sonstige BNB: Haut, mehrere Teilbereiche überlappend
C26.0	BNB: Intestinaltrakt, Teil nicht näher bezeichnet	C44.9	BNB Haut, nnbez
C26.1	Bösartige Neubildung: Milz	C45.0	Mesotheliom Pleura
C26.8	BNB: Verdauungssystem, mehrere Teilbereiche überlappend	C45.1	Mesotheliom Peritoneum
C26.9	BNB: Ungenau bezeichnete Lok des Verdauungssystems	C45.2	Mesotheliom Perikard
C30.0	Bösartige Neubildung: Nasenhöhle	C45.7	Mesotheliom sonst Lok
C30.1	Bösartige Neubildung: Mittelohr	C45.9	Mesotheliom, nnbez
C31.0	Bösartige Neubildung: Sinus maxillaris [Kieferhöhle]	C46.0	Kaposi-Sarkom Haut
C31.1	Bösartige Neubildung: Sinus ethmoidalis [Siebbeinzellen]	C46.1	Kaposi-Sarkom Weichteilgewebe
C31.2	Bösartige Neubildung: Sinus frontalis [Stirnhöhle]	C46.2	Kaposi-Sarkom Gaumen
C31.3	Bösartige Neubildung: Sinus sphenoidalis [Keilbeinhöhle]	C46.3	Kaposi-Sarkom Lymphknoten
C31.8	BNB: Nasennebenhöhlen, mehrere Teilbereiche überlappend	C46.7	Kaposi-Sarkom sonstige Lok
C31.9	Bösartige Neubildung: Nasennebenhöhle, nnbez	C46.8	Kaposi-Sarkom mehrere Organe
C32.0	Bösartige Neubildung: Glottis	C46.9	Kaposi-Sarkom, nnbez
C32.1	Bösartige Neubildung: Supraglottis	C47.0	BNB: Periphere Nerven Kopf, Gesicht u Hals
C32.2	Bösartige Neubildung: Subglottis	C47.1	BNB: Periph Nerven obere Extremität, einschließl Schulter
C32.3	Bösartige Neubildung: Larynxknorpel	C47.2	BNB: Periphere Nerven untere Extremität, einschl Hüfte
C32.8	BNB: Larynx, mehrere Teilbereiche überlappend	C47.3	Bösartige Neubildung: Periphere Nerven des Thorax
C32.9	Bösartige Neubildung: Larynx, nicht näher bezeichnet	C47.4	Bösartige Neubildung: Periphere Nerven des Abdomens
C33	Bösartige Neubildung der Trachea	C47.5	Bösartige Neubildung: Periphere Nerven des Beckens
C34.0	Bösartige Neubildung: Hauptbronchus	C47.6	BNB: Periphere Nerven des Rumpfes, nnbez
C34.1	Bösartige Neubildung: Oberlappen (-Bronchus)	C47.8	BNB: Periph Nerv/autonom Nervensyst, mehr Teilb überlapp
C34.2	Bösartige Neubildung: Mittellappen (-Bronchus)	C47.9	BNB: Periphere Nerven/autonomes Nervensystem, nnbez
C34.3	Bösartige Neubildung: Unterlappen (-Bronchus)	C48.0	Bösartige Neubildung: Retroperitoneum
C34.8	BNB: Bronchus u Lunge, mehrere Teilbereiche überlappend	C48.1	Bösartige Neubildung: nbez Teile des Peritoneums
C34.9	BNB: Bronchus oder Lunge, nicht näher bezeichnet	C48.2	Bösartige Neubildung: Peritoneum, nicht näher bezeichnet
C37	Bösartige Neubildung des Thymus	C48.8	BNB: Retroperitoneum u Peritoneum, mehr Teilber überlapp
C38.0	Bösartige Neubildung: Herz	C49.0	BNB: Bindegewebe u and Weichteilgew Kopf/Gesicht/Hals
C38.1	Bösartige Neubildung: Vorderes Mediastinum	C49.1	BNB: Bindegew u and WeichtGew ob Extr, einschl Schult
C38.2	Bösartige Neubildung: Hinteres Mediastinum	C49.2	BNB: Bindegew u and WeichtGew unter Extr, einschl Hüfte
C38.3	BNB: Mediastinum, Teil nicht näher bezeichnet	C49.3	BNB: Bindegewebe und andere Weichteilgewebe des Thorax
C38.4	Bösartige Neubildung: Pleura	C49.4	BNB: Bindegewebe u andere WeichtGew des Abdomens
C38.8	BNB: Herz, Mediastinum u Pleura, mehr Teilber überlapp	C49.5	BNB: Bindegewebe u andere WeichtGewebe des Beckens
C39.0	Bösartige Neubildung: Obere Atemwege, Teil nnbez	C49.6	BNB: Bindegew u and WeichtGewebe des Rumpfes, nnbez
C39.8	BNB: AtmOrg u sonst intrathorak Organe, mehr Teilber überl	C49.8	BNB: Bindegew u and WeichtGew, mehr Teilber überlapp
C39.9	BNB: Ungenau bezeichnete Lok des Atmungssystems	C49.9	BNB: Bindegewebe und andere Weichteilgewebe, nnbez
C40.0	BNB Skapula u lange Knochen obere Extremität	C50.0	Bösartige Neubildung: Brustwarze und Warzenhof
C40.1	BNB kurze Knochen obere Extremität	C50.1	BNB: Zentraler Drüsenkörper der Brustdrüse
C40.2	BNB lange Knochen untere Extremität	C50.2	BNB: Oberer innerer Quadrant der Brustdrüse
C40.3	BNB kurze Knochen untere Extremität	C50.3	BNB: Unterer innerer Quadrant der Brustdrüse
C40.8	BNB: Knochen u Gelenkknorpel Extrem, mehr TeilB überlapp	C50.4	BNB: Oberer äußerer Quadrant der Brustdrüse
C40.9	BNB: Knochen u Gelenkknorpel Extrem, nnbez	C50.5	BNB: Unterer äußerer Quadrant der Brustdrüse
C41.01	BNB des Knochens und des Gelenkknorpels: Kraniofazial	C50.6	Bösartige Neubildung: Recessus axillaris der Brustdrüse
C41.02	BNB des Knochens und des Gelenkknorpels: Maxillofazial	C50.8	BNB: Brustdrüse, mehrere Teilbereiche überlappend
C41.1	BNB des Knochens u des Gelenkknorpels: Unterkieferknochen	C50.9	Bösartige Neubildung: Brustdrüse, nicht näher bezeichnet
C41.2	BNB des Knochens und des Gelenkknorpels: Wirbelsäule	C51.0	Bösartige Neubildung der Vulva: Labium majus
C41.30	BNB Knochen u Gelenkknorpel: Rippen	C51.1	Bösartige Neubildung der Vulva: Labium minus
C41.31	BNB Knochen u Gelenkknorpel: Sternum	C51.2	Bösartige Neubildung der Vulva: Klitoris
C41.32	BNB Knochen u Gelenkknorpel: Klavikula	C51.8	BNB: Vulva, mehrere Teilbereiche überlappend
C41.4	BNB des Knochens u des Gelenkknorpels: Beckenknochen	C51.9	Bösartige Neubildung: Vulva, nicht näher bezeichnet
C41.8	BNB: Knochen u Gelenkknorpel, mehrere Teilber überlapp	C52	Bösartige Neubildung der Vagina
C41.9	BNB: Knochen und Gelenkknorpel, nicht näher bezeichnet	C53.0	Bösartige Neubildung: Endozervix
C43.0	Bösartiges Melanom Lippe	C53.1	Bösartige Neubildung: Ektozervix
C43.1	Bösartiges Melanom Augenlid, einschließl Kanthus	C53.8	BNB: Cervix uteri, mehrere Teilbereiche überlappend
C43.2	Bösartiges Melanom Ohr u äußerer Gehörgang	C53.9	Bösartige Neubildung: Cervix uteri, nicht näher bezeichnet
C43.3	Bösartiges Melanom so u nnbez Teile Gesicht	C54.0	Bösartige Neubildung: Isthmus uteri
C43.4	Bösartiges Melanom behaarte Kopfhaut u Hals	C54.1	Bösartige Neubildung: Endometrium
C43.5	Bösartiges Melanom Rumpf	C54.2	Bösartige Neubildung: Myometrium
C43.6	Bösartiges Melanom obere Extremität, einschl Schulter	C54.3	Bösartige Neubildung: Fundus uteri
C43.7	Bösartig Melanom untere Extremität, einschl Hüfte	C54.8	BNB: Corpus uteri, mehrere Teilbereiche überlappend
C43.8	Bösartiges Melanom Haut, mehr Teilber überlapp	C54.9	Bösartige Neubildung: Corpus uteri, nicht näher bezeichnet

C55	Bösartige Neubildung des Uterus, Teil nnbez	C72.5	BNB: Sonstige und nicht näher bezeichnete Hirnnerven
C56	Bösartige Neubildung des Ovars	C72.8	BNB: Gehirn u andere Teile ZNS, mehr Teilbereiche überlapp
C57.0	Bösartige Neubildung: Tuba uterina [Fallopio]	C72.9	Bösartige Neubildung: Zentralnervensystem, nnbez
C57.1	Bösartige Neubildung: Lig latum uteri	C73	Bösartige Neubildung der Schilddrüse
C57.2	Bösartige Neubildung: Lig teres uteri	C74.0	Bösartige Neubildung: Nebennierenrinde
C57.3	Bösartige Neubildung: Parametrium	C74.1	Bösartige Neubildung: Nebennierenmark
C57.4	Bösartige Neubildung: Uterine Adnexe, nnbez	C74.9	Bösartige Neubildung: Nebenniere, nicht näher bezeichnet
C57.7	BNB: Sonstige näher bezeichnete weibliche Genitalorgane	C75.0	Bösartige Neubildung: Nebenschilddrüse
C57.8	BNB: Weibliche Genitalorgane, mehr Teilbereiche überlapp	C75.1	Bösartige Neubildung: Hypophyse
C57.9	BNB: Weibliches Genitalorgan, nicht näher bezeichnet	C75.2	Bösartige Neubildung: Ductus craniopharyngealis
C58	BNB Plazenta	C75.3	BNB: Epiphyse [Glandula pinealis] [Zirbeldrüse]
C60.0	Bösartige Neubildung: Praeputium penis	C75.4	Bösartige Neubildung: Glomus caroticum
C60.1	Bösartige Neubildung: Glans penis	C75.5	BNB: Glomus aorticum u sonstige Paraganglien
C60.2	Bösartige Neubildung: Penischaft	C75.8	BNB: Beteiligung mehrerer endokriner Drüsen, nnbez
C60.8	Bösartige Neubildung: Penis, mehr Teilbereiche überlappend	C75.9	Bösartige Neubildung: Endokrine Drüse, nnbez
C60.9	Bösartige Neubildung: Penis, nicht näher bezeichnet	C76.0	BNB ungenau bezeichneter Lok: Kopf, Gesicht u Hals
C61	Bösartige Neubildung der Prostata	C76.1	BNB ungenau bezeichneter Lokalisationen: Thorax
C62.0	Bösartige Neubildung: Dystoper Hoden	C76.2	BNB ungenau bezeichneter Lokalisationen: Abdomen
C62.1	Bösartige Neubildung: Deszendierter Hoden	C76.3	BNB ungenau bezeichneter Lokalisationen: Becken
C62.9	Bösartige Neubildung: Hoden, nicht näher bezeichnet	C76.4	BNB ungenau bezeichneter Lok: Obere Extremität
C63.0	Bösartige Neubildung: Nebenhoden [Epididymis]	C76.5	BNB ungenau bezeichneter Lok: Untere Extremität
C63.1	Bösartige Neubildung: Samenstrang	C76.7	BNB: Sonstige ungenau bezeichnete Lokalisationen
C63.2	Bösartige Neubildung: Skrotum	C76.8	BNB: BSB u ungenau bez Lok, mehr Teilber überlapp
C63.7	BNB: Sonstige näher bezeichnete männliche Genitalorgane	C77.0	Sekundäre u nnbez BNB: Lymphknoten Kopf/Gesicht/Hals
C63.8	BNB: Männliche Genitalorgane, mehr Teilbereiche überlapp	C77.1	Sekundäre u nnbez BNB: Intrathorakale Lymphknoten
C63.9	Bösartige Neubildung: Männliches Genitalorgan, nnbez	C77.2	Sekundäre u nnbez BNB: Intraabdominale Lymphknoten
C64	BNB der Niere, ausgenommen Nierenbecken	C77.3	Sek u nnbez BNB: Axill Lymphkn u Lymphkn obere Extrem
C65	BNB Nierenbecken	C77.4	Sek u nnbez BNB: Inguin Lymphkn u Lymphkn unt Extrem
C66	BNB Ureter	C77.5	Sekundäre u nnbez BNB: Intrapelvine Lymphknoten
C67.0	Bösartige Neubildung: Trigonum vesicae	C77.8	Sekundäre u nnbez BNB: Lymphknoten mehrerer Regionen
C67.1	Bösartige Neubildung: Apex vesicae	C77.9	Sekundäre u nnbez BNB: Lymphknoten, nnbez
C67.2	Bösartige Neubildung: Laterale Harnblasenwand	C78.0	Sekundäre bösartige Neubildung der Lunge
C67.3	Bösartige Neubildung: Vordere Harnblasenwand	C78.1	Sekundäre bösartige Neubildung des Mediastinums
C67.4	Bösartige Neubildung: Hintere Harnblasenwand	C78.2	Sekundäre bösartige Neubildung der Pleura
C67.5	Bösartige Neubildung: Harnblasenhals	C78.3	Sekundäre BNB sonstiger u nnbez Atmungsorgane
C67.6	Bösartige Neubildung: Ostium ureteris	C78.4	Sekundäre BNB Dünndarm
C67.7	Bösartige Neubildung: Urachus	C78.5	Sekundäre BNB Dickdarm u Rektum
C67.8	BNB: Harnblase, mehrere Teilbereiche überlappend	C78.6	Sekundäre BNB Retroperitoneum u Peritoneum
C67.9	Bösartige Neubildung: Harnblase, nicht näher bezeichnet	C78.7	Sekundäre BNB Leber u intrahepatische Gallengänge
C68.0	Bösartige Neubildung: Urethra	C78.8	Sekundäre BNB so u nnbez Verdauungsorgane
C68.1	Bösartige Neubildung: Paraurethrale Drüse	C79.0	Sekundäre BNB Niere u Nierenbecken
C68.8	BNB: Harnorgane, mehrere Teilbereiche überlappend	C79.1	Sekundäre BNB Harnblase, sonst u nnbez Harnorgane
C68.9	Bösartige Neubildung: Harnorgan, nicht näher bezeichnet	C79.2	Sekundäre BNB Haut
C69.0	Bösartige Neubildung: Konjunktiva	C79.3	Sekundäre BNB Gehirn u Hirnhäute
C69.1	Bösartige Neubildung: Kornea	C79.4	Sekundäre BNB so u nnbez Teile Nervensystem
C69.2	Bösartige Neubildung: Retina	C79.5	Sekundäre BNB Knochen u Knochenmark
C69.3	Bösartige Neubildung: Chorioidea	C79.6	Sekundäre bösartige Neubildung des Ovars
C69.4	Bösartige Neubildung: Ziliarkörper	C79.7	Sekundäre bösartige Neubildung der Nebenniere
C69.5	Bösartige Neubildung: Tränendrüse und Tränenwege	C79.81	Sekundäre bösartige Neubildung der Brustdrüse
C69.6	Bösartige Neubildung: Orbita	C79.82	Sekundäre bösartige Neubildung der Genitalorgane
C69.8	BNB: Auge u Augenanhangsgebilde, mehr Teilber überlapp	C79.83	Sekundäre bösartige Neubildung des Perikards
C69.9	Bösartige Neubildung: Auge, nicht näher bezeichnet	C79.84	Sonstige sekundäre bösartige Neubildung des Herzens
C70.0	Bösartige Neubildung: Hirnhäute	C79.88	Sekundäre bösartige Neubildung sonstiger nbez Lokalisationen
C70.1	Bösartige Neubildung: Rückenmarkhäute	C79.9	Sekundäre bösartige Neubildung nnbez Lokalisation
C70.9	Bösartige Neubildung: Meningen, nicht näher bezeichnet	C80.0	Bösartige Neubildung, prim Lokalisation unbekannt, so bez
C71.0	BNB: Zerebrum, ausgenommen Hirnlappen und Ventrikel	C80.9	Bösartige Neubildung, nnbez
C71.1	Bösartige Neubildung: Frontallappen	C81.0	Hodgkin-KH [Lymphogranulomat], lymphozeriche Form
C71.2	Bösartige Neubildung: Temporallappen	C81.1	Hodgkin-KH [Lymphogranulomat], nodulskleros Form
C71.3	Bösartige Neubildung: Parietallappen	C81.2	Hodgkin-KH [Lymphogranulomat], gemischtzell Form
C71.4	Bösartige Neubildung: Okzipitallappen	C81.3	Hodgkin-KH [Lymphogranulomat], lymphozerarme Form
C71.5	Bösartige Neubildung: Hirnventrikel	C81.7	Sonstige Typen Hodgkin-Krankheit
C71.6	Bösartige Neubildung: Zerebellum	C81.9	Hodgkin-Krankheit, nnbez
C71.7	Bösartige Neubildung: Hirnstamm	C82.0	Non-Hodgkin-Lymphom, kleinzellig, gekerbt, follikulär
C71.8	Bösartige Neubildung: Gehirn, mehrere Teilbereiche überlapp	C82.1	NHL, gemischt klein-/großzellig, gekerbt, follikulär
C71.9	Bösartige Neubildung: Gehirn, nicht näher bezeichnet	C82.2	Non-Hodgkin-Lymphom, großszellig, follikulär
C72.0	Bösartige Neubildung: Rückenmark	C82.7	Sonstige Typen follikuläres NHL
C72.1	Bösartige Neubildung: Cauda equina	C82.9	Follikuläres Non-Hodgkin-Lymphom, nnbez
C72.2	Bösartige Neubildung: Nn olfactorii [I Hirnnerv]	C83.0	Non-Hodgkin-Lymphom, kleinzellig (diffus)
C72.3	Bösartige Neubildung: Nervus opticus [II Hirnnerv]	C83.1	Non-Hodgkin-Lymphom, Kleinzellig, gekerbt (diffus)
C72.4	Bösartige Neubildung: Nerv vestibulocochlearis [VIII Hirnnerv]	C83.2	NHL, Gemischt klein-/großzellig (diffus)

C83.3	Non-Hodgkin-Lymphom, großzellig (diffus)	C93.11	Chronische Monozytenleukämie: In kompletter Remission
C83.4	Non-Hodgkin-Lymphom, immunoblastisch (diffus)	C93.20	Subakute Monozytenleukämie: Ohne Ang kompl Remission
C83.5	Non-Hodgkin-Lymphom, lymphoblastisch (diffus)	C93.21	Subakute Monozytenleukämie: In kompletter Remission
C83.6	Non-Hodgkin-Lymphom, undifferenziert (diffus)	C93.70	Sonstige Monozytenleukämie: Ohne Ang kompl Remission
C83.7	Burkitt-Tumor	C93.71	Sonstige Monozytenleukämie: In kompletter Remission
C83.8	Sonst Typen diffuses Non-Hodgkin-Lymphom	C93.90	Monozytenleukämie, nnbez: Ohne Angabe kompl Remission
C83.9	Diffuses Non-Hodgkin-Lymphom, nnbez	C93.91	Monozytenleukämie, nnbez: In kompletter Remission
C84.0	Mycosis fungoides	C94.00	Akute Erythämie u Erythroleukämie: Oh Ang kompl Remiss
C84.1	Sézary-Syndrom	C94.01	Akute Erythämie u Erythroleukämie: In kompletter Remiss
C84.2	T-Zonen-Lymphom	C94.10	Chronische Erythämie: Ohne Angabe kompl Remission
C84.3	Lymphoepitheloides Lymphom	C94.11	Chronische Erythämie: In kompletter Remission
C84.4	T-Zell-Lymphom, peripher	C94.20	Akute Megakaryoblastenleukämie: Ohne Ang kompl Remiss
C84.5	Sonst u nnbez T-Zell-Lymphome	C94.21	Akute Megakaryoblastenleukämie: In kompletter Remission
C85.0	Lymphosarkom	C94.30	Mastzellenleukämie: Ohne Angabe kompl Remission
C85.1	B-Zell-Lymphom, nnbez	C94.31	Mastzellenleukämie: In kompletter Remission
C85.7	Sonst nbez Typen Non-Hodgkin-Lymphom	C94.40	Akute Panmyelose: Ohne Angabe kompl Remission
C85.9	Non-Hodgkin-Lymphom, Typ nnbez	C94.41	Akute Panmyelose: In kompletter Remission
C88.00	Makroglobulinämie Waldenström: Oh Ang einer kompl Remiss	C94.50	Akute Myelofibrose: Ohne Angabe kompl Remission
C88.01	Makroglobulinämie Waldenström: In kompletter Remission	C94.51	Akute Myelofibrose: In kompletter Remission
C88.10	Alpha-Schwerkettenkrankheit: Oh Ang einer kompl Remission	C94.70	Sonstige nbez Leukämien: Ohne Angabe kompl Remission
C88.11	Alpha-Schwerkettenkrankheit: In kompletter Remission	C94.71	Sonst näher bez Leukämien: In kompletter Remiss
C88.20	Gamma-Schwerkettenkrankheit: Oh Ang einer kompl Remission	C95.00	Akute Leukämie nnbez Zelltyps: Ohne Ang kompl Remission
C88.21	Gamma-Schwerkettenkrankheit: In kompletter Remission	C95.01	Akute Leukämie nnbez Zelltyps: In kompletter Remission
C88.30	Immunproliferative Dünndarmkrankheit: Oh Ang kompl Remiss	C95.10	Chronische Leukämie nnbez Zelltyps: Oh Ang kompl Remiss
C88.31	Immunproliferative Dünndarmkrankheit: In kompletter Remiss	C95.11	Chronische Leukämie nnbez Zelltyps: In kompletter Remiss
C88.70	Sonstige bösartige immunproliferat KH: Oh Ang kompl Remiss	C95.20	Subakute Leukämie nnbez Zelltyps: Ohne Ang kompl Remiss
C88.71	Sonst bösart immunproliferative KH: In kompletter Remiss	C95.21	Subakute Leukämie nnbez Zelltyps: In kompletter Remiss
C88.90	Bösart immunproliferative KH, nnbez: Oh Ang kompl Remission	C95.70	Sonstige Leukämie nnbez Zelltyps: Ohne Ang kompl Remiss
C88.91	Bösart immunproliferative KH, nnbez: In kompletter Remiss	C95.71	Sonstige Leukämie nnbez Zelltyps: In kompletter Remission
C90.00	Plasmozytom [Multiples Myelom]: Ohne Ang kompl Remission	C95.8	Leukämie, refraktär auf Standard-Induktionstherapie
C90.01	Plasmozytom [Multiples Myelom]: In kompletter Remission	C95.90	Leukämie, nicht näher bezeichnet: Ohne Ang kompl Remiss
C90.10	Plasmazellenleukämie: Ohne Angabe einer kompl Remission	C95.91	Leukämie, nicht näher bezeichnet: In kompletter Remission
C90.11	Plasmazellenleukämie: In kompletter Remission	C96.0	Abt-Letterer-Siwe-Krankheit
C90.20	Plasmozytom, extramedullär: Oh Angabe einer kompl Remiss	C96.1	Bösartige Histiozytose
C90.21	Plasmozytom, extramedullär: In kompletter Remission	C96.2	Bösartiger Mastzelltumor
C91.00	Akute lymphoblastische Leukämie: Ohne Ang kompl Remiss	C96.3	Echtes histiozytäres Lymphom
C91.01	Akute lymphoblastische Leukämie: In kompletter Remission	C96.7	So nbez BNB lymphat/blutbildend/verwandtes Gewebe
C91.10	Chronische lymphatische Leukämie: Ohne Ang kompl Remiss	C96.9	BNB lymphat/blutbildendes/verwandtes Gew, nnbez
C91.11	Chronische lymphatische Leukämie: In kompletter Remiss	C97	BNB als Primärtumoren an mehreren Lok
C91.20	Subakute lymphatische Leukämie: Ohne Ang kompl Remiss	D32.0	Gutartige Neubildung Hirnhäute
C91.21	Subakute lymphatische Leukämie: In kompletter Remission	D32.1	Gutartige Neubildung Rückenmarkhäute
C91.30	Prolymphozytäre Leukämie: Ohne Angabe kompl Remission	D32.9	Gutartige Neubildung Meningen, nnbez
C91.31	Prolymphozytäre Leukämie: In kompletter Remission	D33.0	Gutartige Neubildung Gehirn, supratentoriell
C91.40	Haarzellenleukämie: Ohne Angabe kompl Remission	D33.1	Gutartige Neubildung Gehirn, infratentoriell
C91.41	Haarzellenleukämie: In kompletter Remission	D33.2	Gutartige Neubildung Gehirn, nnbez
C91.50	T-Zellen-Leukämie beim Erwachsenen: OA kompl Remiss	D33.3	Gutartige Neubildung Hirnnerven
C91.51	T-Zellen-Leukämie beim Erwachsenen: In kompletter Remiss	D33.4	Gutartige Neubildung Rückenmark
C91.70	Sonstige lymphatische Leukämie: Ohne Ang kompl Remiss	D33.7	Gutartige Neubildung sonst nbez Teile ZNS
C91.71	Sonstige lymphatische Leukämie: In kompletter Remission	D33.9	Gutartige Neubildung ZNS, nnbez
C91.90	Lymphatische Leukämie, nnbez: Ohne Ang kompl Remission	D45	Polycythaemia vera
C91.91	Lymphatische Leukämie, nnbez: In kompletter Remission	D46.0	Refraktäre Anämie oh Ringsideroblasten, so bez
C92.00	Akute myeloische Leukämie: Ohne Angabe kompl Remission	D46.1	Refraktäre Anämie m Ringsideroblasten
C92.01	Akute myeloische Leukämie: In kompletter Remission	D46.2	Refraktäre Anämie m Blastenüberschuß
C92.10	Chronische myeloische Leukämie: Ohne Ang kompl Remiss	D46.3	Refraktäre Anämie m Blastenübersch in Transformation
C92.11	Chronische myeloische Leukämie: In kompletter Remission	D46.4	Refraktäre Anämie, nnbez
C92.20	Subakute myeloische Leukämie: Ohne Ang kompl Remission	D46.7	Sonstige myelodysplastische Syndrome
C92.21	Subakute myeloische Leukämie: In kompletter Remission	D46.9	Myelodysplastisches Syndrom, nnbez
C92.30	Myelosarkom: Ohne Angabe kompl Remission	D47.0	Histiocyten-/Mastzelltumor unsich/unbek Verhalt
C92.31	Myelosarkom: In kompletter Remission	D47.1	Chronische myeloproliferative Krankheit
C92.40	Akute promyelozytäre Leukämie: Ohne Ang kompl Remission	D60.0	Chron erworbene isolierte aplastische Anämie
C92.41	Akute promyelozytäre Leukämie: In kompletter Remission	D60.1	Transitorische erworb isolierte aplastische Anämie
C92.50	Akute myelomonozytäre Leukämie: Ohne Ang kompl Remiss	D60.8	Sonstige erworb isolierte aplastische Anämien
C92.51	Akute myelomonozytäre Leukämie: In kompletter Remission	D60.9	Erworbene isolierte aplastische Anämie, nnbez
C92.70	Sonstige myeloische Leukämie: Ohne Ang kompl Remission	D61.0	Angeborene aplastische Anämie
C92.71	Sonstige myeloische Leukämie: In kompletter Remission	D61.10	Aplastische Anämie infolge zytostatischer Therapie
C92.90	Myeloische Leukämie, nnbez: Ohne Ang kompl Remission	D61.18	Sonstige arzneimittelinduzierte aplastische Anämie
C92.91	Myeloische Leukämie, nnbez: In kompletter Remission	D61.19	Arzneimittelinduzierte aplastische Anämie, nnbez
C93.00	Akute Monozytenleukämie: Ohne Angabe kompl Remission	D61.2	Aplastische Anämie infolge sonst äuß Ursachen
C93.01	Akute Monozytenleukämie: In kompletter Remission	D61.3	Idiopathische aplastische Anämie
C93.10	Chronische Monozytenleukämie: Ohne Ang kompl Remission	D61.8	Sonstige nbez aplastische Anämien

D61.9	Aplastische Anämie, nnbez	D80.2	Selektiver Immunglobulin-A-Mangel [IgA-Mangel]
D65.0	Erworb Afibrinogenämie	D80.3	Selekt Mangel Immunglobulin-G-Subkl [IgG-Subkl]
D65.1	Disseminierte intravas Gerinn [DIG, DIC]	D80.4	Selektiver Immunglobulin-M-Mangel [IgM-Mangel]
D65.2	Erworb Fibrinolyseblutung	D80.5	Immundefekt m erhöhtem Immunglobulin M [IgM]
D65.9	DefibrinatSynd, nnbez	D80.6	AK-Mangel b Normo-/Hypergammaglobulinämie
D66	Hereditärer Faktor-VIII-Mangel	D80.7	Transit Hypogammaglobulinämie im Kindesalter
D67	Hereditärer Faktor-IX-Mangel	D80.8	Sonst Immundefekte m vorherrsch AK-Mangel
D68.0	Willebrand-Jürgens-Syndrom	D80.9	Immundefekt m vorherrsch AK-Mangel, nnbez
D68.1	Hereditärer Faktor-XI-Mangel	D81.0	Schwer komb Immundefekt [SCID] m retikul Dysgenes
D68.2	Hereditärer Mangel an sonst Gerinnungsfaktoren	D81.1	Schwer komb Immundef [SCID] m niedr T-/B-Zellen-Z
D68.30	Hämorrhag Diathese d Antikoagulanzen	D81.2	Schwer komb Immundef [SCID] m niedr/norm B-Zellen-Z
D68.31	Hämorrhag Diathese d Vermehrung Antikörper geg Faktor VIII	D81.3	Adenosindesaminase[ADA]-Mangel
D68.32	Hämorrhag Diathese d Vermehrung Antikörper geg so GerinFakt	D81.4	Nezelof-Syndrom
D68.38	Sonstige hämorrhag Diathese d sonst u nnbez Antikörper	D81.5	Purinnukleosid-Phosphorylase[PNP]-Mangel
D68.4	Erworbener Mangel an Gerinnungsfaktoren	D81.6	Haupthistokompat-Kompl-KI-I-Defekt [MHC-KI-I-D]
D68.5	Primäre Thrombophilie	D81.7	Haupthistokompat-Kompl-KI-II-Defekt [MHC-KI-II-D]
D68.6	Sonstige Thrombophilien	D81.8	Sonstige kombinierte Immundefekte
D68.8	Sonstige nbez Koagulopathien	D81.9	Kombinierter Immundefekt, nnbez
D68.9	Koagulopathie, nnbez	D82.0	Wiskott-Aldrich-Syndrom
D69.0	Purpura anaphylactoides	D82.1	Di-George-Syndrom
D69.1	Qualitative Thrombozytendefekte	D82.2	Immundef m disproport Kleinwuchs
D69.2	Sonstige nichtthrombozytopenische Purpura	D82.3	Immundefekt m hereditär defekter Reakt auf EBV
D69.3	Idiopathische thrombozytopenische Purpura	D82.4	Hyperimmunglobulin-E[IgE]-Syndrom
D69.40	Sonst prim ThromboPen, transfusrefr	D82.8	Immundefekte in Verbind m and nbez schw Defekten
D69.41	Sonst prim ThromboPen, n transfusrefr bez	D82.9	Immundefekt in Verbindung m schwer Defekt, nnbez
D69.52	Heparin-induzierte Thrombozytopenie Typ I	D83.0	Variab Immundef überw Abweich B-Zellen-Zahl/-Funkt
D69.53	Heparin-induzierte Thrombozytopenie Typ II	D83.1	Variab Immundef m überw immunregulator T-Zell-Stör
D69.57	Sonst sek ThromboPen, transfusionsrefraktär	D83.2	Variab Immundef m AutoAK gg B-/T-Zellen
D69.58	Sonst sek ThromboPen, n transfusionsrefraktär	D83.8	Sonstige variable Immundefekte
D69.59	Sekundäre Thrombozytopenie, nicht näher bezeichnet	D83.9	Variabler Immundefekt, nnbez
D69.60	ThromboPen, nnbez, transfusrefr	D84.0	Lymphozytenfunktion-Antigen-1[LFA-1]-Defekt
D69.61	ThromboPen, nnbez, n transfusrefr bez	D84.1	Defekte im Komplementsystem
D69.8	Sonstige nbez hämorrhagische Diathesen	D84.8	Sonstige nbez Immundefekte
D69.9	Hämorrhagische Diathese, nnbez	D84.9	Immundefekt, nnbez
D70.0	Angeb Agranulozyt u Neutropen	D86.0	Sarkoidose Lunge
D70.10	Arzneimittelinduz Agranulozyt/Neutropenie: Krit Ph < 4Tg	D86.1	Sarkoidose Lymphknoten
D70.11	Arzneimittelinduz Agranulozyt/Neutropenie: Krit Ph 10-19Tg	D86.2	Sarkoidose Lunge m Sarkoidose LK
D70.12	Arzneimittelinduz Agranulozyt/Neutropenie: Krit Ph > 19Tg	D86.3	Sarkoidose Haut
D70.13	Arzneimittelinduz Agranulozyt/Neutropenie: Krit Ph 4 - < 7Tg	D86.8	Sarkoidose an sonst u komb Lok
D70.14	Arzneimittelinduz Agranulozyt/Neutropenie: Krit Ph 7 - < 10Tg	D86.9	Sarkoidose, nnbez
D70.18	Sonst VerForm arzneimittelinduz Agranulozyt/Neutropenie	D89.0	Polyklonale Hypergammaglobulinämie
D70.19	Arzneimittelinduz Agranulozyt/Neutropenie, nnbez	D89.1	Kryoglobulinämie
D70.3	Sonstige Agranulozytose	D89.2	Hypergammaglobulinämie, nnbez
D70.5	Zyklische Neutropenie	D89.3	Immurekonstitutionssyndrom
D70.6	Sonstige Neutropenie	D89.8	Sonst nbez Stör m Beteiligung Immunsystem, aonkl
D70.7	Neutropenie, nicht näher bezeichnet	D89.9	Störung m Beteiligung Immunsystem, nnbez
D71	Funktionelle Störungen neutrophile Granulozyten	D90	Immunkompr n Bestrahl/Chemother/sonst immunsupp Maßñ
D72.0	Genetisch bedingte Leukozytenanomalien	E51.1	Beriberi
D73.0	Hyposplenismus	E51.2	Wernicke-Enzephalopathie
D73.1	Hypersplenismus	E51.8	Sonstige Manifestationen Thiaminmangel
D73.2	Chronisch-kongestive Splenomegalie	E70.0	Klassische Phenylketonurie
D73.3	Abszeß Milz	E70.1	Sonstige Hyperphenylalaninämien
D73.5	Infarzierung Milz	E70.2	Störungen TyrosinSW
D74.0	Angeborene Methämoglobinämie	E70.3	Albinismus
D74.8	Sonstige Methämoglobinämien	E70.8	Sonstige Störungen SW aromatischer Aminosäuren
D74.9	Methämoglobinämie, nnbez	E70.9	Störung SW aromatischer Aminosäuren, nnbez
D75.0	Familiäre Erythrozytose	E71.0	Ahornsirup- (Ham-) KH
D75.1	Sekundäre Polyglobulie [Polyzythämie]	E71.1	Sonstige Störungen SW verzweigter Aminosäuren
D75.2	Essentielle Thrombozytose	E71.2	Störung SW verzweigter Aminosäuren, nnbez
D75.8	Sonstige nbez KH des Blutes und der blutbildenden Organe	E71.3	Störungen FettsäureSW
D75.9	Krankheit des Blutes und der blutbildenden Organe, nnbez	E72.0	Störungen Aminosäuretransport
D76.00	Multifokale Langerhans-Zell-Histiozytose	E72.1	Störungen SW schwefelhaltiger Aminosäuren
D76.01	Unifokale Langerhans-Zell-Histiozytose	E72.2	Störungen Harnstoffzyklus
D76.08	Sonst u nnbez Langerhans-Zell-Histiozytose, aonkl	E72.3	Störungen Lysin- u HydroxylysinSW
D76.1	Hämophagozytäre Lymphohistiozytose	E72.4	Störungen OrnithinSW
D76.2	Hämophagozytäres Syndrom bei Infektionen	E72.5	Störungen GlyzinSW
D76.3	Sonstige Histiozytose-Syndrome	E72.8	Sonstige nbez Störungen AminosäureSW
D77	Sonst Kh des Blutes u der blutbildenden Org bei aokl KH	E72.9	Störung Aminosäurestoffwechsels, nnbez
D80.0	Hereditäre Hypogammaglobulinämie	E73.0	Angeborener Laktasemangel
D80.1	Nichtfamiliäre Hypogammaglobulinämie	E73.1	Sekundärer Laktasemangel

E73.8	Sonstige Laktoseintoleranz	G11.4	Hereditäre spastische Paraplegie
E73.9	Laktoseintoleranz, nnbez	G11.8	Sonstige hereditäre Ataxien
E74.0	Glykogenspeicherkrankheit [Glykogenose]	G11.9	Hereditäre Ataxie, nnbez
E74.1	Störungen Fruktosestoffwechsel	G12.0	Infant spin Muskelatrophie, Typ I [Werdnig-Hoffm]
E74.2	Störungen Galaktosestoffwechsel	G12.1	Sonstige vererbte spinale Muskelatrophie
E74.3	So Störungen intestinale Kohlenhydratabsorption	G13.0	Paraneoplastische Neuromyopathie u Neuropathie
E74.4	Störungen PyruvatSW u Glukoneogenese	G13.1	So Systematroph, vorwieg ZNS betreff, b Neubild
E74.8	Sonstige nbez Störungen KohlenhydratSW	G13.2	Systematrophie, vorwieg ZNS betreff, b Myxödem
E74.9	Störung Kohlenhydratstoffwechsel, nnbez	G13.8	Systematrophie, vorwieg ZNS betreff, b so aokl KH
E75.0	GM2-Gangliosidose	G20.10	Prim Parkins-Synd maß/schwer Beeintr: Oh Wirkungsflukt
E75.1	Sonstige Gangliosidosen	G20.11	Prim Parkins-Synd maß/schwer Beeintr: M Wirkungsflukt
E75.2	Sonstige Sphingolipidosen	G20.20	Prim Parkins-Synd schwerst Beeintr: Oh Wirkungsflukt
E75.3	Sphingolipidose, nnbez	G20.21	Prim Parkins-Synd schwerst Beeintr: M Wirkungsflukt
E75.4	Neuronale Zeroidlipofuszinose	G21.0	Malignes Neuroleptika-Syndrom
E75.5	Sonstige Störungen Lipidspeicherung	G21.1	Sonst arzneimittelinduziertes Parkinson-Synd
E75.6	Störung Lipidspeicherung, nnbez	G21.2	Parkinson-Syndrom d sonst exogene Agenzien
E76.0	Mukopolysaccharidose, Typ I	G21.3	Postenzephalitisches Parkinson-Syndrom
E76.1	Mukopolysaccharidose, Typ II	G23.0	Hallervorden-Spatz-Syndrom
E76.2	Sonstige Mukopolysaccharidosen	G23.1	Progress supranukl Ophthalmoplegie [S-R-O-Synd]
E76.3	Mukopolysaccharidose, nnbez	G23.2	Striatonigrale Degeneration
E76.8	Sonstige Störungen Glykosaminoglykan-SW	G23.8	Sonstige nbez degenerative KH Basalganglien
E76.9	Störung Glykosaminoglykan-SW, nnbez	G23.9	Degenerative KH Basalganglien, nnbez
E77.0	Defekte posttranslational Modifikat lysosom Enzyme	G31.81	Mitochondriale Zytopathie
E77.1	Defekte b Glykoproteinabbau	G35.0	Erstmanifestation einer multiplen Sklerose
E77.8	Sonstige Störungen GlykoproteinSW	G35.10	MS m schubförm Verl: OA akute Exazerbation od Progress
E77.9	Störung Glykoproteinstoffwechsels, nnbez	G35.11	MS m schubförm Verl: MA akute Exazerbation od Progress
E84.0	Zystische Fibrose mit Lungenmanifestationen	G35.20	MS m prim chron Verl: OA akute Exazerbation od Progress
E84.1	Zystische Fibrose mit Darmmanifestationen	G35.21	MS m prim chron Verl: MA akute Exazerbation od Progress
E84.80	Zystische Fibrose mit Lungen- und Darm-Manifestation	G35.30	MS m sek chron Verl: OA akute Exazerbation od Progress
E84.87	Zystische Fibrose mit sonstigen multiplen Manifestationen	G35.31	MS m sek chron Verl: MA akute Exazerbation od Progress
E84.88	Zystische Fibrose mit sonstigen Manifestationen	G35.9	Multiple Sklerose, nicht näher bezeichnet
E85.0	Nichtneuropathische heredofamiliäre Amyloidose	G36.0	Neuromyelitis optica [Devic-KH]
E85.1	Neuropathische heredofamiliäre Amyloidose	G36.1	Akut u subak hämorrhag Leukoenzephalitis [Hurst]
E85.2	Heredofamiliäre Amyloidose, nnbez	G36.8	Sonstige nbez akute disseminierte Demyelinisation
E85.3	Sekundäre systemische Amyloidose	G36.9	Akute disseminierte Demyelinisation, nnbez
G00.0	Meningitis durch Haemophilus influenzae	G37.0	Diffuse Hirnsklerose
G00.1	Pneumokokkenmeningitis	G37.1	Zentrale Demyelinisation Corpus callosum
G00.2	Streptokokkenmeningitis	G37.2	Zentrale pontine Myelinolyse
G00.3	Staphylokokkenmeningitis	G37.3	Myelitis transversa acuta b demyelinisier KH ZNS
G00.8	Sonstige bakterielle Meningitis	G37.4	Subakute nekrotisierende Myelitis [F-A-Synd]
G00.9	Bakterielle Meningitis, nnbez	G37.5	Konzentr Sklerose [Baló-KH]
G01	Meningitis bei aokl bakteriellen Krankheiten	G37.8	Sonst nbez demyelinisierende KH ZNS
G02.0	Meningitis bei aokl Viruskrankheiten	G37.9	Demyelinisierende KH ZNS, nnbez
G02.1	Meningitis bei aokl Mykosen	G40.00	Pseudo-Lennox-Syndrom
G02.8	Meningitis bei sonst nbez aokl infektiösen u parasitären KH	G40.01	CSWS
G03.0	Nichteitrige Meningitis	G40.02	Benign psychomotor Epilep [terror fits]
G03.1	Chronische Meningitis	G40.08	So lokbez (fok) (part) idiop Epil/epil Synd m fok beg Anf
G03.2	Benigne rezidiv Meningitis [Mollaret-Meningitis]	G40.09	Lokbez (fok) (part) idiop Epilep/epil Synd m fok beg Anf, nnbez
G03.8	Meningitis d sonstige nbez Ursachen	G40.1	Lokbez (fok) (part) idiop Epilep/epil Synd m einf fok Anf
G03.9	Meningitis, nnbez	G40.2	Lokbez (fok) (part) idiop Epil/epil Synd m komplex fok Anf
G04.0	Akute disseminierte Enzephalitis	G40.3	Generalisierte idiopath Epilepsie u epilept Synd
G04.1	Tropische spastische Paraplegie	G40.4	Sonst generalisierte Epilepsie u epileptische Synd
G04.2	Bakt Meningoenzephalitis u Meningomyelitis, aonkl	G40.5	Spezielle epileptische Syndrome
G04.8	Sonst Enzephalitis, Myelitis u Enzephalomyelitis	G40.6	Grand-mal-Anfälle, nnbez (m/oh Petit mal)
G04.9	Enzephalitis, Myelitis u Enzephalomyelitis, nnbez	G41.0	Grand-mal-Status
G05.0	Enzephal Myelitis Enzephalomyelit b aokl bakt KH	G41.1	Petit-mal-Status
G05.1	Enzephal Myelitis Enzephalomyelit b aokl Virus-KH	G41.2	Status epilepticus m komplexfokalen Anfällen
G05.2	Enzephal Myelitis Enzephalom b so aokl inf/par KH	G60.0	Hereditäre sensorische Neuropathie
G05.8	Enzephal Myelitis Enzephalomyelit b so aokl KH	G60.1	Refsum-Krankheit
G06.0	Intrakran Abszeß u intrakranielles Granulom	G60.2	Neuropathie in Verbindung m hereditärer Ataxie
G06.1	Intraspinaler Abszeß u intraspinale Granulom	G60.3	Idiopathische progressive Neuropathie
G06.2	Extraduraler u subduraler Abszeß, nnbez	G60.8	Sonst hereditäre u idiopathische Neuropathien
G07	Intrakran u intraspinal Absz u Granulom b aokl KH	G60.9	Hereditäre u idiopathische Neuropathie, nnbez
G08	Intrakran u intraspinal Phlebitis u Thrombophlebitis	G61.0	Guillain-Barré-Syndrom
G09	Folgen entzündlicher KH ZNS	G61.1	Serumpolyneuropathie
G10	Chorea Huntington	G61.8	Sonstige Polyneuritiden
G11.0	Angeborene nichtprogressive Ataxie	G61.9	Polyneuritis, nnbez
G11.1	Früh beginnende zerebellare Ataxie	G62.0	Arzneimittelinduzierte Polyneuropathie
G11.2	Spät beginnende zerebellare Ataxie	G62.1	Alkohol-Polyneuropathie
G11.3	Zerebellare Ataxie defekt DNA-Reparatursystem	G62.2	Polyneuropathie d sonstige toxische Agenzien

G62.80	Critical-illness-Polyneuropathie	I23.6	Thrombose Vorhof/HOhr/Kammer ak Komplik nach ak MI
G62.88	Sonst nbez Polyneuropath	I25.5	Ischämische Kardiomyopathie
G62.9	Polyneuropathie, nnbez	I26.0	Lungenembolie mit Angabe eines akuten Cor pulmonale
G63.0	Polyneuropathie b aokl inf u parasit KH	I26.9	Lungenembolie ohne Angabe eines akuten Cor pulmonale
G63.1	Polyneuropathie b Neubildungen	I27.0	Primäre pulmonale Hypertonie
G63.2	Diabetische Polyneuropathie	I31.3	Perikarderguß (nichtentzündlich)
G63.3	Polyneuropathie b sonst endokrinen u Stoffwechsel-KH	I33.0	Akute und subakute infektiöse Endokarditis
G63.4	Polyneuropathie b alimentären Mangelzuständen	I40.0	Infektiöse Myokarditis
G63.5	Polyneuropathie b System-KH Bindegewebe	I42.0	Dilatative Kardiomyopathie
G63.6	Polyneuropathie b sonst KH Muskel-Skelett-System	I42.1	Hypertrophische obstruktive Kardiomyopathie
G63.8	Polyneuropathie b sonst aokl KH	I44.2	Atrioventrikulärer Block 3. Grades
G64	Sonstige KH peripheres Nervensystem	I60.0	SubarachBlutung, von Karotissiphon/-bifurkation ausgeh
G70.0	Myasthenia gravis	I60.1	SubarachBlutung, von A cerebri media ausgehend
G70.1	Toxische neuromuskuläre KH	I60.2	SubarachBlutung, von A communicans ant ausgehend
G70.2	Angeb od entwicklungsbedingte Myasthenie	I60.3	SubarachBlutung, von A communicans post ausgehend
G70.8	Sonstige nbez neuromuskuläre KH	I60.4	SubarachBlutung, von A basilaris ausgehend
G70.9	Neuromuskuläre KH, nnbez	I60.5	SubarachBlutung, von A vertebralis ausgehend
G71.0	Muskeldystrophie	I60.6	SubarachBlutung, von sonst intrakran Aa ausgehend
G71.1	Myotone Syndrome	I60.7	SubarachBlutung, von nnbez intrakran A ausgehend
G71.2	Angeborene Myopathien	I60.8	Sonstige Subarachnoidalblutung
G71.3	Mitochondriale Myopathie, aonkl	I60.9	Subarachnoidalblutung, nnbez
G71.8	Sonstige primäre Myopathien	I61.0	Intrazereb Blutung Großhirnhemisphäre, subkortikal
G71.9	Primäre Myopathie, nnbez	I61.1	Intrazereb Blutung Großhirnhemisphäre, kortikal
G72.0	Arzneimittelinduzierte Myopathie	I61.2	Intrazereb Blutung Großhirnhemisphäre, nnbez
G72.1	Alkoholmyopathie	I61.3	Intrazerebrale Blutung Hirnstamm
G72.2	Myopathie d sonstige toxische Agenzien	I61.4	Intrazerebrale Blutung Kleinhirn
G72.3	Periodische Lähmung	I61.5	Intrazerebrale intraventrikuläre Blutung
G72.4	Entzündliche Myopath, aonkl	I61.6	Intrazerebrale Blutung an mehreren Lok
G72.80	Critical-illness-Myopathie	I67.0	Dissektion zerebraler Arterien
G72.88	Sonst nbez Myopath	I67.10	Zerebrales Aneurysma (erworben)
G72.9	Myopathie, nnbez	I67.11	Zerebrale arteriovenöse Fistel (erworben)
G73.0	Myastheniesyndrome b endokrinen Krankheiten	I67.2	Zereb Atheroskl
G73.1	Lambert-Eaton-Syndrom	I67.3	Progressive subkortik vaskul Enzephalopathie
G73.2	Sonstige Myastheniesyndrome b Neubildungen	I67.4	Hypertensive Enzephalopathie
G73.3	Myastheniesyndrome b sonst aokl KH	I67.5	Moyamoya-Syndrom
G73.4	Myopathie b aokl inf und parasitären KH	I67.6	Nichteitrige Thrombose intrakranielles Venensyst
G73.5	Myopathie b endokrinen Krankheiten	I67.7	Zerebrale Arteriitis, aonkl
G73.6	Myopathie b Stoffwechselkrankheiten	I67.80	Vasospasmen bei Subarachnoidalblutung
G73.7	Myopathie b sonst aokl KH	I68.0	Zerebrale Amyloidangiopathie
G80.0	Spastische tetraplegische Zerebralparese	I68.1	Zerebrale Arteriitis b aokl infek u parasitären KH
G80.1	Spastische diplegische Zerebralparese	I68.2	Zerebrale Arteriitis b sonst aokl KH
G80.2	Infantile hemiplegische Zerebralparese	I71.00	Dissektion Aorta nnbez Lok, oh Angabe einer Ruptur
G80.3	Dyskinetische Zerebralparese	I71.01	Dissektion Aorta thoracica, ohne Angabe einer Ruptur
G80.4	Ataktische Zerebralparese	I71.02	Dissektion Aorta abdominalis, ohne Angabe einer Ruptur
G80.8	Sonstige infantile Zerebralparese	I71.03	Dissektion Aorta, thorakoabdominal, oh Angabe einer Ruptur
G80.9	Infantile Zerebralparese, nnbez	I71.04	Dissektion Aorta nnbez Lokalisation, rupturiert
G81.0	Schlaff Hemipares u Hemipleg	I71.05	Dissektion Aorta thoracica, rupturiert
G81.1	Spast Hemipares u Hemipleg	I71.06	Dissektion Aorta abdominalis, rupturiert
G81.9	Hemipares u Hemipleg, nnbez	I71.07	Dissektion Aorta, thorakoabdominal, rupturiert
G90.3	Multisystem-Atrophie	I71.1	Aneurysma Aorta thoracica, rupturiert
G91.0	Hydrocephalus communicans	I71.2	Aneurysma Aorta thoracica, oh Angabe einer Ruptur
G91.1	Hydrocephalus occlusus	I71.3	Aneurysma Aorta abdominalis, rupturiert
G92	Toxische Enzephalopathie	I71.4	Aneurysma Aorta abdominalis, oh Angabe einer Ruptur
G93.0	Hirnzysten	I71.5	Aortenaneurysma, thorakoabdominal, rupturiert
G93.5	Compressio cerebri	I71.6	Aortenaneurysma, thorakoabdominal, oh Ang einer Ruptur
G93.6	Hirnödem	I77.2	Arterienruptur
G93.7	Reye-Syndrom	I85.0	Ösophagusvarizen m Blutung
I01.1	Akute rheumatische Endokarditis	J05.1	Akute Epiglottitis
I01.2	Akute rheumatische Myokarditis	J39.0	Retropharyngealabszess und Parapharyngealabszess
I21.0	Akuter transmuraler Myokardinfarkt Vorderwand	J46	Status asthmaticus
I21.1	Akuter transmuraler Myokardinfarkt Hinterwand	J67.0	Farmerlunge
I21.2	Akuter transmuraler Myokardinf an sonst Lok	J67.1	Bagassose
I21.3	Akuter transmuraler Myokardinf an nnbez Lok	J67.2	Vogelzüchterlunge
I21.4	Akuter subendokardialer Myokardinfarkt	J67.3	Suberose
I23.0	Hämoperikard als akut Komplik nach akut Myokardinf	J67.4	Malzarbeiter-Lunge
I23.1	ASD als akute Komplik nach akut Myokardinf	J67.5	Pilzarbeiter-Lunge
I23.2	VSD als akute Komplik nach akut Myokardinf	J67.6	Ahornrindenschäler-Lunge
I23.3	Ruptur Herzwand oh Hämoperik als ak Komplik ak MI	J67.7	Befeuchter- u Klimaanlage-Lunge
I23.4	Ruptur Chordae tendineae als ak Komplik ak MI	J67.8	Allergische Alveolitis d organ Stäube
I23.5	Papillarmuskelruptur als ak Komplik nach ak MI	J67.9	Allergische Alveolitis d nnbez organ Staub

J80	Atemnotsyndrom des Erwachsenen [ARDS]	M32.1	Syst Lupus erythematodes m Bet Org/Organsyst
J84.1	Sonstige interstitielle Lungen-KH m Fibrose	M48.40	Ermüdungsbruch Wirbel, mehrere Lok WS
J85.0	Gangrän u Nekrose Lunge	M48.41	Ermüdungsbruch Wirbel, Okzipito-Atlanto-Axialbereich
J85.1	Abszeß d Lunge m Pneumonie	M48.42	Ermüdungsbruch Wirbel, Zervikalbereich
J85.2	Abszeß d Lunge oh Pneumonie	M48.43	Ermüdungsbruch Wirbel, Zervikothorakalbereich
J85.3	Abszeß d Mediastinums	M48.44	Ermüdungsbruch Wirbel, Thorakalbereich
J86.0	Pyothorax m Fistel	M72.60	Nekrotis Fasziiitis, Mehr Lok
J86.9	Pyothorax oh Fistel	M72.61	Nekrotis Fasziiitis, Schulterreg
J93.0	Spontaner Spannungspneumothorax	M72.62	Nekrotis Fasziiitis, Oberarm
J95.1	Akute pulmonale Insuffizienz nach Thorax-OP	M72.63	Nekrotis Fasziiitis, Unterarm
K12.20	Mund- (Boden-) Phlegmone	M72.64	Nekrotis Fasziiitis, Hand
K12.21	SubmandAbsz oA Ausbreit n mediast/parapharyng/zervik	M72.65	Nekrotis Fasziiitis, Beckenreg/OS
K12.22	SubmandAbsz m Ausbreit n mediast/parapharyng/zervik	M72.66	Nekrotis Fasziiitis, Unterschenkel
K22.3	Perforation Ösophagus	M72.67	Nekrotis Fasziiitis, Knöchel/Fuß
K25.0	Ulcus ventriculi, akut, m Blutung	M72.68	Nekrotis Fasziiitis, Sonstige
K25.1	Ulcus ventriculi, akut, m Perforation	M72.69	Nekrotis Fasziiitis, Lok nnbez
K25.2	Ulcus ventriculi, akut, m Blutg u Perf	M84.40	Pathologische Fraktur, aonkl, mehrere Lok
K26.0	Ulcus duodeni, akut, m Blutung	M84.41	Pathologische Fraktur, aonkl, Schulterregion
K26.1	Ulcus duodeni, akut, m Perforation	M84.42	Pathologische Fraktur, aonkl, Oberarm
K26.2	Ulcus duodeni, akut, m Blutung u Perforation	M84.43	Pathologische Fraktur, aonkl, Unterarm
K40.10	Doppelseitige Hern ing m Gangr, n Rezidivhern bez	M84.44	Pathologische Fraktur, aonkl, Hand
K40.11	Doppelseitige Hern ing m Gangr, Rezidivhernie	M84.45	Pathologische Fraktur, aonkl, Becken/OS
K40.40	Hern ing, eins/oh SeitAng, m Gangr, n Rezidivhern bez	M84.46	Pathologische Fraktur, aonkl, Unterschenkel
K40.41	Hern ing, eins/oh SeitAng, m Gangr, Rezidivhernie	M84.47	Pathologische Fraktur, aonkl, Knöchel/Fuß
K41.1	Doppelseitige Hernia femoralis m Gangrän	M84.48	Pathologische Fraktur, aonkl, sonstige Lok
K41.4	Hern fem, eins/oh SeitAng, m Gangrän	M84.49	Pathologische Fraktur, aonkl, nnbez Lokalisationen
K42.1	Hernia umbilicalis m Gangrän	N00.0	Akut nephrit Synd, minimale glomeruläre Läsion
K43.1	Hernia ventralis m Gangrän	N00.1	Akut nephrit Synd, fokale u segment glomerul Läsionen
K44.1	Hernia diaphragmatica m Gangrän	N00.2	Akut nephrit Synd, diffuse membranöse GN
K45.1	Sonstige nbez abdominale Hernien m Gangrän	N00.3	Akut nephrit Synd, diffuse mesangioproliferative GN
K63.1	Perforation Darm (nichttraumatisch)	N00.4	Akut nephrit Synd, diffuse endokap-prolif GN
K65.0	Akute Peritonitis	N00.5	Akut nephrit Synd, diffuse mesangiokapilläre GN
K66.0	Peritoneale Adhäsionen	N00.6	Akut nephrit Synd, Dense-deposit-KH
K66.1	Hämoperitoneum	N00.7	Akut nephrit Synd, GN m diffuser Halbmondbildung
K66.8	Sonstige nbez KH Peritoneum	N00.8	Akut nephrit Synd, sonst morpholog Veränderungen
K66.9	KH Peritoneum, nnbez	N00.9	Akut nephrit Synd, Art morpholog Veränderung nnbez
K67.0	Chlamydienperitonitis	N05.0	Nnbez nephrit Synd, minimale glomeruläre Läsion
K67.1	Gonokokkenperitonitis	N10	Akute tubulointerstitielle Nephritis
K67.2	Syphilitische Peritonitis	N13.3	Sonstige u nnbez Hydronephrose
K67.3	Tuberkulöse Peritonitis	N17.0	Akutes Nierenversagen m Tubulusnekrose
K67.8	Sonst KH Peritoneum b aokl InfektionsKH	N17.1	Akutes Nierenversagen m akuter Rindennekrose
K70.4	Alkoholisches Leberversagen	N17.2	Akutes Nierenversagen m Marknekrose
K72.0	Akutes u subakutes Leberversagen	N17.8	Sonstiges akutes Nierenversagen
K72.73	Hepatische Enzephalopathie Grad 3	N17.9	Akutes Nierenversagen, nnbez
K72.74	Hepatische Enzephalopathie Grad 4	N18.4	Chron Nierenkrankheit, Stadium 4
K74.3	Primäre biliäre Zirrhose	N18.5	Chron Nierenkrankheit, Stadium 5
K75.0	Leberabszeß	N25.1	Renaler Diabetes insipidus
K75.1	Phlebitis Pfortader	N49.80	Fournier-Gangrän beim Mann
K75.4	Autoimmune Hepatitis	O14.1	Schwere Präeklampsie
K76.7	Hepatorenales Syndrom	O14.2	HELLP-Syndrom
K85.01	Idiopathische akute Pankreatitis: M Organkompl	O15.0	Eklampsie während Schwangerschaft
K85.11	Biliäre akute Pankreatitis: M Organkompl	O15.1	Eklampsie unter Geburt
K85.21	Alkoholinduzierte akute Pankreatitis: M Organkompl	O15.2	Eklampsie im Wochenbett
K85.31	Medikamenten-induzierte akute Pankreatitis: M Organkompl	Q00.0	Anenzephalie
K85.81	Sonst akute Pankreatitis: M Organkompl	Q00.1	Kraniorhachischisis
K85.91	Akute Pankreatitis, nnbez: M Organkompl	Q00.2	Inienzephalie
K91.80	Generalisierte Mukositis b Immunkompr	Q01.0	Frontale Enzephalozele
K93.0	TB Darm, Peritoneum u Mesenteriallymphknoten	Q01.1	Nasofrontale Enzephalozele
K93.1	Megakolon b Chagas-KH	Q01.2	Okzipitale Enzephalozele
K93.21	Stadium 1 akut Verdauungstrakt-Graft-vers-host-KH	Q01.8	Enzephalozele sonstiger Lokalisationen
K93.22	Stadium 2 akut Verdauungstrakt-Graft-vers-host-KH	Q01.9	Enzephalozele, nnbez
K93.23	Stadium 3 akut Verdauungstrakt-Graft-vers-host-KH	Q02	Mikrozephalie
K93.24	Stadium 4 akut Verdauungstrakt-Graft-vers-host-KH	Q03.0	Fehlbildungen Aquaeductus cerebri
L51.20	Tox epiderm Nekrolys [Lyell-Syndrom], Befall < 30% KöOF	Q03.1	Atresie Apertura mediana/Apertura laterales 4 Ventrikel
L51.21	Tox epiderm Nekrolys [Lyell-Syndrom], Befall >= 30% KöOF	Q03.8	Sonstiger angeborener Hydrozephalus
M31.1	Thrombotische Mikroangiopathie	Q03.9	Angeborener Hydrozephalus, nnbez
M31.2	Letales Mittelliniengranulom	Q04.0	Angeborene Fehlbildungen Corpus callosum
M31.3	Wegener-Granulomatose	Q04.1	Arrhinenzephalie
M31.4	Aortenbogen-Syndrom [Takayasu-Syndrom]	Q04.2	Holoprosenzephalie-Syndrom
M31.5	Riesenzellarteriitis b Polymyalgia rheumatica	Q04.3	Sonstige Reduktionsdeformitäten Gehirn

Q04.4	Septooptische Dysplasie	Q25.3	Stenose Aorta (angeboren)
Q04.5	Megalenzephalie	Q25.4	Sonstige angeborene Fehlbildungen Aorta
Q04.6	Angeborene Gehirnzysten	Q25.5	Atresie A pulmonalis
Q04.8	Sonst nbez angeborene Fehlbildungen Gehirn	Q25.6	Stenose A pulmonalis (angeboren)
Q04.9	Angeborene Fehlbildung Gehirn, nnbez	Q25.7	Sonst angeborene Fehlbildung A pulmonalis
Q05.0	Zervikale Spina bifida m Hydrozephalus	Q25.8	Sonst angeborene Fehlbildung große Aa
Q05.1	Thorakale Spina bifida m Hydrozephalus	Q25.9	Angeborene Fehlbildung große Aa, nnbez
Q05.2	Lumbale Spina bifida m Hydrozephalus	Q26.0	Angeborene Stenose V cava
Q05.3	Sakrale Spina bifida m Hydrozephalus	Q26.1	Persistenz linken V cava superior
Q05.4	Nnbez Spina bifida m Hydrozephalus	Q26.2	Totale Fehleinmündung Lungenvenen
Q05.5	Zervikale Spina bifida oh Hydrozephalus	Q26.3	Partielle Fehleinmündung Lungenvenen
Q05.6	Thorakale Spina bifida oh Hydrozephalus	Q26.4	Fehleinmündung Lungenvenen, nnbez
Q05.7	Lumbale Spina bifida oh Hydrozephalus	Q26.5	Fehleinmündung Pfortader
Q05.8	Sakrale Spina bifida oh Hydrozephalus	Q26.6	Fistel zw V portae u A hepatica (angeboren)
Q05.9	Spina bifida, nnbez	Q26.8	Sonst angeborene Fehlbildung große Venen
Q06.0	Amyelie	Q26.9	Angeborene Fehlbildung große Vene, nnbez
Q06.1	Hypoplasie u Dysplasie Rückenmark	Q27.0	Angeborenes Fehlen od Hypoplasie A umbilicalis
Q06.2	Diastematomyelie	Q27.1	Angeborene Nierenarterienstenose
Q06.3	Sonst angeborene Fehlbildung Cauda equina	Q27.2	Sonst angegeb Fehlbildung Nierenarterie
Q06.4	Hydromyelie	Q27.3	Arteriovenöse Fehlbildung periphere Gefäße
Q06.8	Sonst nbez angeborene Fehlbildungen RM	Q27.4	Angeborene Phlebektasie
Q06.9	Angeborene Fehlbildung Rückenmark, nnbez	Q27.8	Sonst nbez angegeb Fehlbildungen peripheres Gefäßsystem
Q07.0	Arnold-Chiari-Syndrom	Q27.9	Angeb Fehlbildung peripheres Gefäßsystem, nnbez
Q07.8	Sonst nbez angeborene Fehlbildungen Nervensystem	Q28.00	Angeborenes art-ven Aneurysma der präzerebr Gefäße
Q07.9	Angeborene Fehlbildung Nervensystem, nnbez	Q28.01	Angeborene arteriovenöse Fistel der präzerebralen Gefäße
Q20.0	Truncus arteriosus communis	Q28.08	Sonst angegeb art-ven Fehlbildg d präzerebralen Gefäße
Q20.1	Re Doppelausstromventrikel [Double outlet right ventricle]	Q28.09	Angeborene art-ven Fehlbildg d präzerebr Gefäße, nnbez
Q20.2	Linker Doppelausstromventrikel [Double outlet left ventricle]	Q28.10	Angeborenes Aneurysma der präzerebralen Gefäße
Q20.3	Diskordante ventrikuloarterielle Verbindung	Q28.11	Angeborene Fistel der präzerebralen Gefäße
Q20.4	Doppeleinströmventrikel [Double inlet ventricle]	Q28.18	Sonst angeborene Fehlbildg d präzerebralen Gefäße
Q20.5	Diskordante atrioventrikuläre Verbindung	Q28.19	Angeborene Fehlbildung d präzerebralen Gefäße, nnbez
Q20.6	Vorhofisomerismus	Q28.20	Angeborenes art-ven Aneurysma d zerebralen Gefäße
Q20.8	Sonst angegeb Fehlbildung Herzhöhlen u verbind Strukturen	Q28.21	Angeborene arteriovenöse Fistel der zerebralen Gefäße
Q20.9	Angeb Fehlbildung Herzhöhlen u verbind Strukturen, nnbez	Q28.28	Sonst angeborene art-ven Fehlbildg d zerebralen Gefäße
Q21.0	Ventrikelseptumdefekt	Q28.29	Angeborene art-ven Fehlbildg d zerebr Gefäße, nnbez
Q21.1	Vorhofseptumdefekt	Q28.30	Angeborenes Aneurysma der zerebralen Gefäße
Q21.2	Defekt Vorhof- u Kammerseptum	Q28.31	Angeborene Fistel der zerebralen Gefäße
Q21.3	Fallot-Tetralogie	Q28.38	Sonstige angeborene Fehlbildungen der zerebralen Gefäße
Q21.4	Aortopulmonaler Septumdefekt	Q28.39	Angeborene Fehlbildung d zerebr Gefäße, nnbez
Q21.80	Fallot-Pentalogie	Q28.80	Sonstiges angeborenes Aneurysma
Q21.88	Sonst angeborene Fehlbildung der Herzsepten	Q28.81	Sonstige angeborene Fistel des Kreislaufsystems
Q21.9	Angeborene Fehlbildung Herzseptum, nnbez	Q28.88	Sonst näher bez angeborene Fehlbildgen d Kreislaufsystems
Q22.0	Pulmonalklappenatresie	Q28.9	Angeborene Fehlbildung Kreislaufsystem, nnbez
Q22.1	Angeborene Pulmonalklappenstenose	Q30.0	Choanalatresie
Q22.2	Angeborene Pulmonalklappeninsuffizienz	Q31.0	Kehlkopfsegel
Q22.3	Sonst angeborene Fehlbildung Pulmonalklappe	Q31.1	Angeborene subglottische Stenose
Q22.4	Angeborene Trikuspidalklappenstenose	Q31.2	Hypoplasie Kehlkopf
Q22.5	Ebstein-Anomalie	Q31.3	Laryngozele (angeboren)
Q22.6	Hypoplastisches Rechtsherzsyndrom	Q31.5	Angeb Laryngomalazie
Q22.8	Sonst angeborene Fehlbildung Trikuspidalklappe	Q31.8	Sonst angeborene Fehlbildung Kehlkopf
Q22.9	Angeborene Fehlbildung Trikuspidalklappe, nnbez	Q31.9	Angeborene Fehlbildung Kehlkopf, nnbez
Q23.0	Angeborene Aortenklappenstenose	Q32.0	Angeborene Tracheomalazie
Q23.1	Angeborene Aortenklappeninsuffizienz	Q32.1	Sonstige angeborene Fehlbildungen Trachea
Q23.2	Angeborene Mitralklappenstenose	Q32.2	Angeborene Bronchomalazie
Q23.3	Angeborene Mitralklappeninsuffizienz	Q32.3	Angeborene Bronchusstenose
Q23.4	Hypoplastisches Linksherzsyndrom	Q32.4	Sonst angeborene Fehlbildung Bronchien
Q23.8	Sonst angeborene Fehlbildung Aorten- u Mitralklappe	Q33.0	Angeborene Zystenlunge
Q23.9	Angeborene Fehlbildung Aorten- u Mitralklappe, nnbez	Q33.1	Akzessorischer Lungenlappen
Q24.0	Dextrokardie	Q33.2	Lungensequestration (angeboren)
Q24.1	Lävokardie	Q33.3	Agensie Lunge
Q24.2	Cor triatriatum	Q33.4	Angeborene Bronchiektasie
Q24.3	Infundibuläre Pulmonalstenose	Q33.5	Ektopisches Gewebe in Lunge (angeboren)
Q24.4	Angeborene subvalvuläre Aortenstenose	Q33.6	Hypoplasie u Dysplasie Lunge
Q24.5	Fehlbildung Koronargefäße	Q33.8	Sonstige angeborene Fehlbildungen Lunge
Q24.6	Angeborener Herzblock	Q33.9	Angeborene Fehlbildung Lunge, nnbez
Q24.8	Sonst nbez angeborene Fehlbildungen Herz	Q34.0	Anomalie Pleura
Q24.9	Angeborene Fehlbildung Herz, nnbez	Q34.1	Angeborene Mediastinalzyste
Q25.0	Offener Ductus arteriosus	Q34.8	Sonst nbez angeborene Fehlbildungen Atmungssystem
Q25.1	Koarkation Aorta	Q34.9	Angeborene Fehlbildung Atmungssystem, nnbez
Q25.2	Atresie Aorta	Q35.1	Spalte harter Gaumen

Q35.3	Spalte weicher Gaumen	Q77.8	So Osteochondrodysp m WachstStör Röhrenkn u WS
Q35.5	Spalte harter u weicher Gaumen	Q77.9	Osteochondrodysp m WachstStör Röhrenkn u WS, nnbez
Q37.0	Spalte harter Gaumen m beidseitiger Lippenspalte	Q78.0	Osteogenesis imperfecta
Q37.1	Spalte harter Gaumen m einseitiger Lippenspalte	Q78.1	Polyostot fibrös Dysplas [Jaffé-Lichtenstein-Synd]
Q37.2	Spalte weicher Gaumen m beidseitiger Lippenspalte	Q78.2	Marmorknochenkrankheit
Q37.3	Spalte weicher Gaumen m einseitiger Lippenspalte	Q78.3	Progrediente diaphysäre Dysplasie
Q37.4	Spalte harter/weicher Gaumen m beidseitiger Lippenspalte	Q78.4	Enchondromatose
Q37.5	Spalte harter/weicher Gaumen m einseitiger Lippenspalte	Q78.5	Metaphysäre Dysplasie
Q39.0	Ösophagusatresie oh Fistel	Q78.6	Angeborene multiple Exostosen
Q39.1	Ösophagusatresie m Ösophagotrachealfistel	Q78.8	Sonstige nbez Osteochondrodysplasien
Q39.2	Angeborene Ösophagotrachealfistel o Atresie	Q78.9	Osteochondrodysplasie, nnbez
Q39.3	Angeborene Ösophagusstenose u -striktur	Q79.0	Angeborene Zwerchfellhernie
Q39.4	Ösophagusmembran	Q79.1	Sonst angeborene Fehlbildung Zwerchfell
Q39.5	Angeborene Dilatation Ösophagus	Q79.2	Exomphalus
Q39.6	Ösophagusdivertikel (angeboren)	Q79.3	Gastroschisis
Q39.8	Sonst angeborene Fehlbildung Ösophagus	Q79.4	Bauchdeckenaplasie-Syndrom
Q39.9	Angeborene Fehlbildung Ösophagus, nnbez	Q79.5	Sonst angeborene Fehlbildung Bauchdecke
Q40.0	Angeborene hypertrophische Pylorusstenose	Q79.6	Ehlers-Danlos-Syndrom
Q40.1	Angeborene Hiatushernie	Q79.8	Sonst angegeb Fehlbildung Muskel-Skelett-System
Q40.2	Sonst nbez angeborene Fehlbildungen Magen	Q79.9	Angeb Fehlbildung Muskel-Skelett-System, nnbez
Q40.3	Angeborene Fehlbildung Magen,nnbez	Q80.0	Ichthyosis vulgaris
Q40.8	Sonst nbez angegeb Fehlbildungen oberer Verdauungstrakt	Q80.1	X-chromosomal-rezessive Ichthyosis
Q40.9	Angeborene Fehlbildung oberer Verdauungstrakt, nnbez	Q80.2	Lamelläre Ichthyosis
Q41.0	Angeb(s) Fehlen, Atresie u Stenose Duodenum	Q80.3	Bullöse kongenitale ichthyosiforme Erythrodermie
Q41.1	Angeb(s) Fehlen, Atresie u Stenose Jejunum	Q80.4	Ichthyosis congenita gravis [Harlekinfetus]
Q41.2	Angeb(s) Fehlen, Atresie u Stenose Ileum	Q80.8	Sonstige Ichthyosis congenita
Q41.8	Angeb(s) Fehlen, Atresie u Stenose so nbez Teile Dünndarm	Q80.9	Ichthyosis congenita, nnbez
Q41.9	Angeb(s) Fehlen, Atresie u Stenose Dünndarm, Teil nnbez	Q81.0	Epidermolysis bullosa simplex
Q42.0	Angeb(s) Fehlen, Atresie u Stenose Rektum m Fistel	Q81.1	Epidermolysis bullosa atrophicans gravis
Q42.1	Angeb(s) Fehlen, Atresie u Stenose Rektum oh Fistel	Q81.2	Epidermolysis bullosa dystrophica
Q42.2	Angeb(s) Fehlen, Atresie u Stenose Anus m Fistel	Q81.8	Sonstige Epidermolysis bullosa
Q42.3	Angeb(s) Fehlen, Atresie u Stenose Anuss oh Fistel	Q81.9	Epidermolysis bullosa, nnbez
Q42.8	Angeb(s) Fehlen, Atresie u Stenose sonst Teile Dickdarm	Q82.0	Hereditäres Lymphödem
Q42.9	Angeb(s) Fehlen, Atresie u Stenose Dickdarm, Teil nnbez	Q82.1	Xeroderma pigmentosum
Q43.0	Meckel-Divertikel	Q82.2	Mastozytose (angeboren)
Q43.1	Hirschsprung-KH	Q82.3	Incontinentia pigmenti
Q43.2	Sonstige angeborene Funktionsstörung Kolon	Q85.0	Neurofibromatose (nicht bösartig)
Q43.3	Angeborene Fehlbildungen, die Darmfixation betreffen	Q85.1	Tuberöse (Hirn-) Sklerose
Q43.40	Duplikatur Dünndarm	Q85.8	Sonstige Phakomatosen, aonkl
Q43.41	Duplikatur Kolon	Q85.9	Phakomatose, nnbez
Q43.42	Duplikatur Rektum	Q86.0	Alkohol-Embryopathie (mit Dysmorphien)
Q43.49	Duplikatur Darm, nnbez	Q86.1	Antiepileptika-Embryopathie
Q43.5	Ektopia ani	Q86.2	Warfarin-Embryopathie
Q43.6	Angeborene Fistel Rektum u Anus	Q86.8	Sonst angeborene Fehlbildungssynd bek äußere Ursachen
Q43.7	Kloakenpersistenz	Q87.0	Angeb FehlbildSynd m vorwiegender Beteiligung Gesicht
Q43.8	Sonst nbez angeborene Fehlbildungen Darm	Q87.1	Angeb FehlbildSynd vorw m Kleinwuchs einherg
Q43.9	Angeborene Fehlbildung Darm, nnbez	Q87.2	Angeb FehlbildSynd m vorwiegend Beteiligung Extrem
Q44.0	Agnesie, Aplasie u Hypoplasie Gallenblase	Q87.3	Angeb FehlbSynd m verm GewWachstum früh Kindesalter
Q44.1	Sonst angeborene Fehlbildung Gallenblase	Q87.4	Marfan-Syndrom
Q44.2	Atresie Gallengänge	Q87.5	Sonst angegeb FehlbildSynd m sonst Skelettveränderungen
Q44.3	Angeborene Stenose u Striktur Gallengänge	Q87.8	Sonst nbez angeborene Fehlbildungssynde, aonkl
Q44.4	Choledochuszyste	Q89.0	Angeborene Fehlbildungen Milz
Q44.5	Sonst angeborene Fehlbildung Gallengänge	Q89.1	Angeborene Fehlbildungen Nebenniere
Q44.6	Zystische Leberkrankheit [Zystenleber]	Q89.2	Angeborene Fehlbildungen sonst endokriner Drüsen
Q44.7	Sonstige angeborene Fehlbildungen Leber	Q89.4	Siamesische Zwillinge
Q45.0	Agnesie, Aplasie u Hypoplasie Pankreas	Q89.7	Multiple angeborene Fehlbildungen, aonkl
Q45.1	Pancreas anulare	Q89.8	Sonstige nbez angeborene Fehlbildungen
Q45.2	Angeborene Pankreaszyste	Q89.9	Angeborene Fehlbildung, nnbez
Q45.3	Sonst angegeb Fehlbild Pankreas u Ductus pancreaticus	Q90.0	Trisomie 21, meiotische Non-disjunction
Q45.8	Sonst nbez angeborene Fehlbildungen Verdauungssystem	Q90.1	Trisomie 21, Mosaik (mitotische Non-disjunction)
Q45.9	Angeborene Fehlbildung Verdauungssystem, nnbez	Q90.2	Trisomie 21, Translokation
Q60.1	Nierenagenesie, beidseitig	Q90.9	Down-Syndrom, nnbez
Q77.0	Achondrogenesie	Q91.0	Trisomie 18, meiotische Non-disjunction
Q77.1	Thanatophore Dysplasie	Q91.1	Trisomie 18, Mosaik (mitotische Non-disjunction)
Q77.2	Kurzripp-Polydaktylie-Syndrome	Q91.2	Trisomie 18, Translokation
Q77.3	Chondrodysplasia-punctata-Syndrome	Q91.3	Edwards-Syndrom, nnbez
Q77.4	Achondroplasie	Q91.4	Trisomie 13, meiotische Non-disjunction
Q77.5	Diastrophische Dysplasie	Q91.5	Trisomie 13, Mosaik (mitotische Non-disjunction)
Q77.6	Chondroektodermale Dysplasie	Q91.6	Trisomie 13, Translokation
Q77.7	Dysplasia spondyloepiphysaria	Q91.7	Patau-Syndrom, nnbez

Q92.0	Vollständige Trisomie, meiotische Non-disjunction	S06.31	Umschriebene Hirnkontusion
Q92.1	Vollständige Trisomie, Mosaik (mitotische Non-disjunction)	S06.32	Umschriebene Kleinhirnkontusion
Q92.2	Partielle Trisomie, Majorform	S06.33	Umschriebenes zerebrales Hämatom
Q92.3	Partielle Trisomie, Minorform	S06.34	Umschriebenes zerebellares Hämatom
Q92.4	Chromosomenduplikat nur in Prometaphase sichtbar	S06.38	Sonst umschriebene Hirn-/Kleinhirnverletzungen
Q92.5	Chromosomenduplikat m so komplexen Rearrangements	S06.4	Epidurale Blutung
Q92.6	Überzählige Marker-Chromosomen	S06.5	Traumatische subdurale Blutung
Q92.7	Triploidie u Polyploidie	S06.6	Traumatische subarachnoidale Blutung
Q92.8	Sonst nbez Trisomien u partielle Trisomien Autosomen	S12.0	Fraktur 1. Halswirbel
Q92.9	Trisomie u partielle Trisomie Autosomen, nnbez	S12.1	Fraktur 2. Halswirbel
Q93.0	Vollständige Monosomie, meiotische Non-disjunction	S12.21	Fraktur 3. Halswirbel
Q93.1	Vollst Monosomie, Mosaik (mitotische Non-disjunction)	S12.22	Fraktur 4. Halswirbel
Q93.2	Ringchromosomen u dizentrische Chromosomen	S12.23	Fraktur 5. Halswirbel
Q93.3	Deletion kurzer Arm Chromosom 4	S12.24	Fraktur 6. Halswirbel
Q93.4	Deletion kurzer Arm Chromosom 5	S12.25	Fraktur 7. Halswirbel
Q93.5	Sonstige Deletionen Chromosomenteil	S12.7	Multiple Frakturen Halswirbelsäule
Q93.6	Deletionen, nur in Prometaphase sichtbar	S12.9	Fraktur im Bereich Hals, Teil nnbez
Q93.7	Deletionen m so komplexen Rearrangements	S13.11	Luxation Halswirbel, C1/C2
Q93.8	Sonstige Deletionen Autosomen	S13.12	Luxation Halswirbel, C2/C3
Q93.9	Deletion Autosomen, nnbez	S13.13	Luxation Halswirbel, C3/C4
Q95.0	Balancierte Translokation u Insertion b normalen Individuum	S13.14	Luxation Halswirbel, C4/C5
Q95.1	Chromosomen-Inversion b normalen Individuum	S13.15	Luxation Halswirbel, C5/C6
Q95.2	Balanciert Rearrangement Autosomen b abn Individuum	S13.16	Luxation Halswirbel, C6/C7
Q95.3	Balanc Rearrangement Gonosom/Autosom b abn Individuum	S13.17	Luxation Halswirbel, C7/T1
Q95.4	Individuen m Marker-Heterochromatin	S22.44	Rippenserienfraktur, m Beteiligung vier u mehr Rippen
Q95.5	Individuen m autosomaler Bruchstelle	S22.5	Instabiler Thorax
Q95.8	So balanciert Chromosom-Rearrangement u Strukt-Marker	S27.0	Traumatischer Pneumothorax
Q95.9	Balanciert Chromosom-Rearrangement u Strukt-Marker, nnbez	S27.1	Traumatischer Hämatothorax
Q96.0	Karyotyp 45,X	S27.2	Traumatischer Hämatothorax
Q96.1	Karyotyp 46,X iso (Xq)	S27.31	Prellung u Hämatom Lunge
Q96.2	Karyotyp 46,X m Gonosomenanom, ausgenomm iso (Xq)	S27.32	Rißverletzung Lunge
Q96.3	Mosaik, 45,X/46,XX oder 45,X/46,XY	S27.5	Verletzung Trachea, Pars thoracica
Q96.4	Mosaik, 45,X/sonstige Zelllinie(n) mit Gonosomenanomalie	S27.7	Multiple Verletzungen intrathorakaler Organe
Q96.8	Sonstige Varianten Turner-Syndrom	S27.81	Verletzung Zwerchfell
Q96.9	Turner-Syndrom, nnbez	S27.83	Verletzung Ösophagus, Pars thoracica
Q97.0	Karyotyp 47,XXX	S28.0	Brustkorbzerquetschung
Q97.1	Weiblicher Phänotyp m mehr als drei X-Chromosomen	S32.89	Fraktur, sonst u multiple Teile Becken
Q97.2	Mosaik, Zelllinien m unterschiedl Anzahl X-Chromosomen	S34.0	Kontusion Ödem lumbales RM [Conus medullaris]
Q97.3	Weiblicher Phänotyp m Karyotyp 46,XY	S34.10	Kompl QS-Verletz lumbal RM
Q97.8	Sonst nbez Anomalien Gonosomen b weiblichem Phänotyp	S34.11	Inkompl QS-Verletz lumbal RM
Q97.9	Anomalie Gonosomen b weiblichem Phänotyp, nnbez	S34.18	Sonst Verletz lumbal RM
Q98.0	Klinefelter-Syndrom, Karyotyp 47,XXY	S34.2	Verletz von Nervenwurzeln Lendenwirbelsäule Kreuzbein
Q98.1	Klinefelter-Synd, männl Phänotyp m > 2 X-Chromosomen	S34.30	Kompl traumat Cauda- (equina-) Synd
Q98.2	Klinefelter-Synd, männlicher Phänotyp m Karyotyp 46,XX	S34.31	Inkompl traumat Cauda- (equina-) Synd
Q98.3	Sonst männlicher Phänotyp m Karyotyp 46,XX	S34.38	So u nnbez Verletz Cauda equina
Q98.4	Klinefelter-Syndrom, nnbez	S34.4	Verletzung Plexus lumbosacralis
Q98.5	Karyotyp 47,XXY	S34.5	Verletz sympath Nerven Lendenw-/Kreuzbein-/Beckenreg
Q98.6	Männl Phänotyp m Struktur-anomalie Gonosomen	S34.6	Verletz ein/mehr periph Nerv Abd LumbosakrGeg Becken
Q98.7	Männlicher Phänotyp m Gonosomen-Mosaik	S34.70	Verletz lumbal RM, Höhe nnbez
Q98.8	Sonst nbez Anomalien Gonosomen männl Phänotyp	S34.71	Verletzung Rückenmark, L1
Q98.9	Anomalie Gonosomen männl Phänotyp, nnbez	S34.72	Verletzung Rückenmark, L2
Q99.0	Chimäre 46,XX/46,XY	S34.73	Verletzung Rückenmark, L3
Q99.1	Hermaphroditismus verus mit Karyotyp 46,XX	S34.74	Verletzung Rückenmark, L4
Q99.2	Fragiles X-Chromosom	S34.75	Verletzung Rückenmark, L5
Q99.8	Sonstige nbez Chromosomenanomalien	S34.76	Verletz RM, S1
Q99.9	Chromosomenanomalie, nnbez	S34.77	Verletz RM, S2-S5
R09.0	Asphyxie	S34.8	Verletz so u nnbez Nerven i Höhe Abd LumbosakrGeg Becken
R57.0	Kardiogener Schock	S35.0	Verletzung Aorta abdominalis
R57.1	Hypovolämischer Schock	S35.1	Verletzung V cava inferior
R57.2	Septischer Schock	S35.2	Verletzung Truncus coeliacus od A mesenterica
R57.8	Sonstige Formen Schock	S35.3	Verletzung V portae od V lienalis
S02.1	Schädelbasisfraktur	S35.4	Verletzung von Blutgefäßen Niere
S02.3	Fraktur Orbitaboden	S35.5	Verletzung von Blutgefäßen Iliakalregion
S06.1	Traumatisches Hirnödäm	S35.7	Verletz mehr Blutgef in Höhe Abd LumbosakrGeg Becken
S06.20	Diffuse Hirn- u Kleinhirnverletzung, nnbez	S35.8	Verletzung so Blutgef in Höhe Abd LumbosakrGeg Becken
S06.21	Diffuse Hirnkontusionen	S35.9	Verletzung nnbez Blutgefäß in Höhe Abd Lumbosakr Becken
S06.22	Diffuse Kleinhirnkontusionen	S36.00	Verletzung Milz, nnbez
S06.23	Multiple intrazerebrale u zerebellare Hämatome	S36.01	Hämatom Milz
S06.28	Sonstige diffuse Hirn-/Kleinhirnverletzungen	S36.02	Kapselriß Milz, o größeren Einriß Parenchym
S06.30	Umschriebene Hirn-/Kleinhirnverletzung, nnbez	S36.03	Rißverletzung Milz m Beteiligung Parenchym

S36.04	Massive Parenchyrruptur Milz	T27.5	Verätz des Kehlkopfes u der Trachea m Beteilig der Lunge
S36.08	Sonstige Verletzungen Milz	T27.6	Verätzung sonstiger Teile der Atemwege
S36.10	Verletzung Leber, nnbez	T27.7	Verätzung der Atemwege, Teil nicht näher bezeichnet
S36.11	Prellung u Hämatom Leber	T28.0	Verbrennung des Mundes und des Rachens
S36.12	Rißverletzung Leber, nnbez	T28.1	Verbrennung des Ösophagus
S36.13	Leichte Rißverletzung Leber	T28.2	Verbrennung sonstige Teile Verdauungstrakt
S36.14	Mittelschwere Rißverletzung Leber	T28.3	Verbrennung innerer Organe Urogenitaltraktes
S36.15	Schwere Rißverletzung Leber	T28.4	Verbrennung sonstiger und nnbez innerer Organe
S36.16	Sonstige Verletzungen Leber	T28.5	Verätzung des Mundes und des Rachens
S36.17	Verletzung Gallenblase	T28.6	Verätzung des Ösophagus
S36.18	Verletzung Gallengang	T28.7	Verätzung sonstiger Teile des Verdauungstraktes
S36.20	Verletzung Pankreas, Teil nnbez	T28.8	Verätzung innerer Organe des Urogenitaltraktes
S36.21	Verletzung Pankreas, Kopf	T28.9	Verätzung sonstiger und nnbez innerer Organe
S36.22	Verletzung Pankreas, Körper	T34.0	Erfrierung mit Gewebsnekrose des Kopfes
S36.23	Verletzung Pankreas, Schwanz	T34.1	Erfrierung mit Gewebsnekrose des Halses
S36.29	Verletzung Pankreas, sonst u mehrere Teile	T34.2	Erfrierung mit Gewebsnekrose des Thorax
S36.3	Verletzung Magen	T34.3	Erfri m Gewebsnekrose Bauchd, Lumbosakralgeg u Becken
S36.40	Verletzung Dünndarm, Teil nnbez	T34.4	Erfrierung mit Gewebsnekrose des Armes
S36.41	Verletzung Duodenum	T34.5	Erfrierung mit Gewebsnekrose Handgelenk und Hand
S36.49	Verletzung sonst u mehrere Teile Dünndarm	T34.6	Erfrierung m Gewebsnekrose Hüfte und Oberschenkel
S36.50	Verletzung Dickdarm, Teil nnbez	T34.7	Erfrierung m Gewebsnekrose Knie und Unterschenkel
S36.51	Verletzung Colon ascendens	T34.8	Erfrierung m Gewebsnekrose Knöchelregion und Fußße
S36.52	Verletzung Colon transversum	T34.9	Erfrierung m Gewebsnekrose an sonst und nnbez Lok
S36.53	Verletzung Colon descendens	T35.1	Erfrierung m Gewebsnekrose m Beteiligung mehr Körpergeg
S36.54	Verletzung Colon sigmoideum	T36.0	Vergiftung, Penizilline
S36.59	Verletzung sonst u mehrere Teile Dickdarm	T36.1	Vergiftung, Cephalosporine/and ß-Laktam-Antibiotika
S36.6	Verletzung Rektum	T36.2	Vergiftung, Chloramphenicol-Gruppe
S36.7	Verletzung mehrerer intraabdominaler Organe	T36.3	Vergiftung, Makrolide
S36.81	Verletzung Peritoneum	T36.4	Vergiftung, Tetrazykline
S36.82	Verletzung Mesenterium	T36.5	Vergiftung, Aminoglykoside
S36.83	Verletzung Retroperitoneum	T36.6	Vergiftung, Rifamycine
S36.88	Verletzung sonstige intraabdominale Organe	T36.7	Vergiftung, Antimykotika b systemischer Anwendung
S36.9	Verletzung eines nnbez intraabdominalen Organes	T36.8	Vergiftung, sonst systemisch wirkende Antibiotika
S37.00	Verletzung Niere, nnbez	T36.9	Vergiftung, systemisch wirkendes Antibiotikum, nnbez
S37.01	Prellung u Hämatom Niere	T37.0	Vergiftung, Sulfonamide
S37.02	Rißverletzung Niere	T37.1	Vergiftung, antimykobakterielle Arzneimittel
S37.03	Komplette Ruptur Nierenparenchym	T37.2	Vergiftung, Antimalariamittel u AM gg and Blutprotozoen
S37.1	Verletzung Harnleiter	T37.3	Vergiftung, sonstige Antiprotozoika
S37.20	Verletzung Harnblase, nnbez	T37.4	Vergiftung, Anthelminthika
S37.21	Prellung Harnblase	T37.5	Vergiftung, Virostatika
S37.22	Ruptur Harnblase	T37.8	Vergiftung, so nbez system wirk Antinfektiva u Antiparasitika
S37.28	Sonstige Verletzungen Harnblase	T37.9	Vergiftung, system wirk Antinfektiv u Antiparasitikum, nnbez
S37.30	Verletzung Harnröhre, nnbez	T38.0	Vergiftung, Glukokortikoide u synthetische Analoga
S37.31	Verletzung Harnröhre, Pars membranacea	T38.1	Vergiftung, Schilddrüsenhormone u Ersatzstoffe
S37.32	Verletzung Harnröhre, Pars spongiosa	T38.2	Vergiftung, Thyreostatika
S37.33	Verletzung Harnröhre, Pars prostatica	T38.3	Vergift, Insulin u orale blutzuckersenk Arzneimittel [Antidiab]
S37.38	Verletzung Harnröhre, sonst Teile	T38.4	Vergiftung, orale Kontrazeptiva
S37.4	Verletzung Ovar	T38.5	Vergiftung, sonstige Östrogene u Gestagene
S37.5	Verletzung Tuba uterina	T38.6	Vergift, Antigonadotrop, Antiöstrogen u Antiandrogen, aonkl
S37.6	Verletzung Uterus	T38.7	Vergiftung, Androgene u verwandte Anabolika
S37.7	Verletzung mehrerer Hamorgane u Beckenorgane	T38.8	Vergift, sonst u nnbez Hormone u synthet Ersatzstoffe
S37.81	Verletzung Nebenniere	T38.9	Vergiftung, sonst u nnbez Hormon-Antagonisten
S37.82	Verletzung Prostata	T39.0	Vergiftung, Salizylate
S37.83	Verletzung Bläschendrüse [Vesicula seminalis]	T39.1	Vergiftung, 4-Aminophenol-Derivate
S37.84	Verletzung Samenleiter	T39.2	Vergiftung, Pyrazolon-Derivate
S37.88	Verletzung sonst Beckenorgane	T39.3	Vergiftung, sonst nichtsteroidale Antiphlogistika [NSAID]
S37.9	Verletzung nnbez Hamorgan od Beckenorgan	T39.4	Vergiftung, Antirheumatika, aonkl
S38.0	Zerquetschung äußere Genitalorgane	T39.8	Vergift, so nichtopioidhalt Analgetika u Antipyretika, aonkl
S38.1	Zerquetschung so u nnbez Teile Abd LumbosakrGeg Becken	T39.9	Vergift nichtopioidhalt Analget/Antipyret/Antirheumat, nnbez
S38.2	Traumatische Amputation äußere Genitalorgane	T40.0	Vergiftung, Opium
S38.3	Traumat Abtrenn so u nnbez Teile Abd LumbosakrGeg Becken	T40.1	Vergiftung, Heroin
S39.0	Verletzung Muskeln Sehnen Abd LumbosakrGeg Becken	T40.2	Vergiftung, sonstige Opioide
S39.6	Verletz ein/mehr intraabd Org m Bet ein/mehr Beckenorg	T40.3	Vergiftung, Methadon
S39.7	Multiple Verletzung Abdomen LumbosakrGeg Becken	T40.4	Vergiftung, sonstige synthetische Betäubungsmittel
S39.80	PenisFx	T40.5	Vergiftung, Kokain
T27.0	Verbrennung des Kehlkopfes und der Trachea	T40.6	Vergiftung, sonstige u nnbez Betäubungsmittel
T27.1	Verbr des Kehlkopfes u der Trachea m Beteilig der Lunge	T40.7	Vergiftung, Cannabis (-Derivate)
T27.2	Verbrennung sonstige Teile Atemwege	T40.8	Vergiftung, Lysergid [LSD]
T27.3	Verbrennung der Atemwege, Teil nicht näher bezeichnet	T40.9	Vergiftung, sonst u nnbez Psychodysleptika [Halluzinogene]
T27.4	Verätzung des Kehlkopfes und der Trachea	T41.0	Vergiftung, Inhalationsanästhetika

T41.1	Vergiftung, Intravenöse Anästhetika	T48.7	Vergift, sonst u nnbez primär auf das Atmungssyst wirk Mittel
T41.2	Vergiftung, sonst u nnbez Allgemeinanästhetika	T49.0	Vergift Antimykot/Antiinfekt/Antiphlog z lok Anwend, aonkl
T41.3	Vergiftung, Lokalanästhetika	T49.1	Vergiftung, Antipruriginosa
T41.4	Vergiftung, Anästhetikum, nnbez	T49.2	Vergift, Adstringenzien u Detergenzien zur lokalen Anwend
T41.5	Vergiftung, therapeutische Gase	T49.3	Vergift hauterweich, -pflege [Demulzenzien] u -schütz Mittel
T42.0	Vergiftung, Hydantoin-Derivate	T49.4	Vergift Keratolyt, Keratoplast u so AM u Präp zur Haarbeh
T42.1	Vergiftung, Iminostilbene	T49.5	Vergiftung, Ophthalmika
T42.2	Vergiftung, Succinimide und Oxazolidine	T49.6	Vergift, in HNO-Heilkunde angewend Arzneimittel u Präp
T42.3	Vergiftung, Barbiturate	T49.7	Vergiftung, Dentalpharmaka b topischer Anwendung
T42.4	Vergiftung, Benzodiazepine	T49.8	Vergiftung, sonst Mittel zur topischen Anwendung
T42.5	Vergiftung, gemischte Antiepileptika, aonkl	T49.9	Vergiftung, Mittel zur topischen Anwendung, nnbez
T42.6	Vergiftung, sonst Antiepileptika, Sedativa u Hypnotika	T50.0	Vergiftung, Mineralokortikoide u deren Antagonisten
T42.7	Vergiftung, Antiepileptika, Sedativa u Hypnotika, nnbez	T50.1	Vergiftung, Schleifendiuretika [High-ceiling-Diuretika]
T42.8	Vergift, Antiparkinsonm u and zentral wirk Muskelrelax	T50.2	Vergift, Carboanhydr-Hemm Benzothiadiaz-Deriv and Diuret
T43.0	Vergiftung, tri- u tetrazyklische Antidepressiva	T50.3	Vergift, auf Elektrolyt-, Kalorien- u Wasserhaush wirk Mittel
T43.1	Vergiftung, Monoaminoxidase-hemmende Antidepressiva	T50.4	Vergiftung, auf Harnsäurestoffwechsel wirkend AM
T43.2	Vergiftung, sonst u nnbez Antidepressiva	T50.5	Vergiftung, Appetitzügler
T43.3	Vergift, Antipsychotika u Neuroleptika Phenothiazin-Basis	T50.6	Vergiftung, Antidote u Chelatbildner, aonkl
T43.4	Vergift, Neuroleptika Butyrophenon- u Thioxanthen-Basis	T50.7	Vergiftung, Analeptika u Opioid-Rezeptor-Antagonisten
T43.5	Vergiftung, sonst u nnbez Antipsychotika u Neuroleptika	T50.8	Vergiftung, Diagnostika
T43.6	Vergiftung, Psychostimulanzien m Mißbrauchspotential	T51.1	Toxische Wirkung, Methanol
T43.8	Vergiftung, sonstige psychotrope Substanzen, aonkl	T51.2	Toxische Wirkung, 2-Propanol
T43.9	Vergiftung, Psychotrope Substanz, nnbez	T51.3	Toxische Wirkung, Fuselöl
T44.0	Vergiftung, Cholinesterase-Hemmer	T52.0	Toxische Wirkung, Erdölprodukte
T44.1	Vergiftung, sonst Parasympathomimetika [Cholinergika]	T52.1	Toxische Wirkung, Benzol
T44.2	Vergiftung, Ganglienblocker, aonkl	T52.2	Toxische Wirkung, Benzol-Homologe
T44.3	Vergiftung, sonst Parasymplytika/Spasmolytika, aonkl	T52.3	Toxische Wirkung, Glykole
T44.4	Vergiftung, Vorw Alpha-Rezeptoren-Stimulanzien, aonkl	T52.4	Toxische Wirkung, Ketone
T44.5	Vergiftung, Vorw Beta-Rezeptoren-Stimulanzien, aonkl	T52.8	Toxische Wirkung, sonst organische Lösungsmittel
T44.6	Vergiftung, Alpha-Rezeptorenblocker, aonkl	T52.9	Toxische Wirkung, organisches Lösungsmittel, nnbez
T44.7	Vergiftung, Beta-Rezeptorenblocker, aonkl	T53.0	Toxische Wirkung, Tetrachlorkohlenstoff
T44.8	Vergiftung, zentral wirk u adrenerge Neuronenblocker, aonkl	T53.1	Toxische Wirkung, Chloroform
T44.9	Vergiftung so u nnbez, prim auf auton Nervensyst wirk AM	T53.2	Toxische Wirkung, Trichloräthylen
T45.0	Vergiftung, Antiallergika u Antiemetika	T53.3	Toxische Wirkung, Tetrachloräthylen
T45.1	Vergiftung, Antineoplastika u Immunsuppressiva	T53.4	Toxische Wirkung, Dichlormethan
T45.2	Vergiftung, Vitamine, aonkl	T53.5	Toxische Wirkung, Fluorchlorkohlenwasserstoffe [FCKW]
T45.3	Vergiftung, Enzyme, aonkl	T53.6	Tox Wirk, so halogenierte aliphath Kohlenwasserstoffe
T45.4	Vergiftung, Eisen u dessen Verbindungen	T53.7	Tox Wirk, so halogenierte aromath Kohlenwasserstoffe
T45.5	Vergiftung, Antikoagulanzen	T53.9	Tox Wirk halogen aliphath/aromath Kohlenwasserstoffe, nnbez
T45.6	Vergiftung, Fibrinolytika u Fibrinolyse-Hemmer	T54.0	Toxische Wirkung, Phenol u dessen Homologe
T45.7	Vergift, Antikoagul-Antagonist, Vit K u sonst Koagulanzen	T54.1	Toxische Wirkung, sonst ätzende organische Verbindungen
T45.8	Vergift, sonst prim syst u auf Blut wirk Mittel, aonkl	T54.2	Toxisch Wirkung, ätzende Säuren u säureähnliche Subst
T45.9	Vergift, prim systemisch u auf Blut wirk Mittel, nnbez	T54.3	Toxische Wirkung, Ätzalkalien u alkaliähnliche Subst
T46.0	Vergift, Herzglykoside u Arzneimittel m ähnlicher Wirkung	T54.9	Toxische Wirkung, ätzende Substanz, nnbez
T46.1	Vergiftung, Kalziumantagonisten	T55	Toxische Wirkung von Seifen u Detergenzien
T46.2	Vergiftung, sonst Antiarrhythmika, aonkl	T56.0	Toxische Wirkung, Blei u dessen Verbindungen
T46.3	Vergiftung, Koronardilatatoren, aonkl	T56.1	Toxische Wirkung, Quecksilber u dessen Verbindungen
T46.4	Vergift, Angiotens-KonversEnzym-Hemmer [ACE-Hemmer]	T56.2	Toxische Wirkung, Chrom u dessen Verbindungen
T46.5	Vergiftung, sonst Antihypertensiva, aonkl	T56.3	Toxische Wirkung, Kadmium u dessen Verbindungen
T46.6	Vergift, Antihyperlipidämika u Arzneim gg Arteriosklerose	T56.4	Toxische Wirkung, Kupfer u dessen Verbindungen
T46.7	Vergiftung, periphere Vasodilatoren	T56.5	Toxische Wirkung, Zink u dessen Verbindungen
T46.8	Vergiftung, Antivariakosa, einschl Verödungsmittel	T56.6	Toxische Wirkung, Zinn u dessen Verbindungen
T46.9	Vergift, so u nnbez prim auf Herz-Kreislaufsystem wirk Mittel	T56.7	Toxische Wirkung, Beryllium u dessen Verbindungen
T47.0	Vergiftung, Histamin-H2-Rezeptorenblocker	T56.8	Toxische Wirkung, sonstige Metalle
T47.1	Vergiftung, sonst Antazida u Magensekretionshemmer	T56.9	Toxische Wirkung, Metall, nnbez
T47.2	Vergiftung, stimulierende Laxanzen	T57.0	Toxische Wirkung, Arsen u dessen Verbindungen
T47.3	Vergiftung, salinische u osmotische Laxanzen	T57.1	Toxische Wirkung, Phosphor u dessen Verbindungen
T47.4	Vergiftung, sonstige Laxanzen	T57.2	Toxische Wirkung, Mangan u dessen Verbindungen
T47.5	Vergiftung, Digestiva	T57.3	Toxische Wirkung, Blausäure
T47.6	Vergiftung, Antidiarrhoika	T57.8	Toxische Wirkung, sonst nbez anorganische Substanzen
T47.7	Vergiftung, Emetika	T57.9	Toxische Wirkung, Anorganische Substanz, nnbez
T47.8	Vergift, sonst primär auf Magen-Darmtrakt wirk Mittel	T58	Toxische Wirkung von Kohlenmonoxid
T47.9	Vergift, primär auf Magen-Darmtrakt wirk Arzneim, nnbez	T59.0	Toxische Wirkung, Stickstoffoxide
T48.0	Vergift, Oxytozin [Ocytocin] u ähnlich wirk Wehenmittel	T59.1	Toxische Wirkung, Schwefeldioxid
T48.1	Vergiftung, Muskelrelaxanzen [neuromuskuläre Blocker]	T59.2	Toxische Wirkung, Formaldehyd
T48.2	Vergiftung, so u nnbez, primär auf Muskulatur wirk Mittel	T59.3	Toxische Wirkung, Tränengas
T48.3	Vergiftung, Antitussiva	T59.4	Toxische Wirkung, Chlorgas
T48.4	Vergiftung, Expektoranzen	T59.5	Toxische Wirkung, Fluorgas u Fluorwasserstoff
T48.5	Vergiftung, Arzneimittel gg ErkältungskH	T59.6	Toxische Wirkung, Schwefelwasserstoff
T48.6	Vergiftung, Antiasthmata, aonkl	T59.7	Toxische Wirkung, Kohlendioxid

T60.0	Tox Wirk, Organophosphat- u Carbamat-Insektizide	T79.1	Fettembolie (traumatisch)
T60.1	Toxische Wirkung, Halogenierte Insektizide	T79.4	Traumatischer Schock
T60.2	Toxische Wirkung, sonstige Insektizide	T79.5	Traumatische Anurie
T60.3	Toxische Wirkung, Herbizide u Fungizide	T79.6	Traumatische Muskelschämie
T60.4	Toxische Wirkung, Rodentizide	T79.7	Traumatisches subkutanes Emphysem
T60.8	Toxische Wirkung, sonst Schädlingsbekämpfungsmittel	T80.0	Luftembolie nach Infus/Transfus/Injekt zu therap Zwecken
T60.9	Toxische Wirkung, Schädlingsbekämpfungsmittel, nnbez	T80.2	Infektion nach Infus/Transfus/Injekt zu therap Zwecken
T61.0	Ciguatera-Fischvergiftung	T80.3	AB0-Unverträglichkeitsreaktion
T61.1	Scombroid-Fischvergiftung	T80.4	Rh-Unverträglichkeitsreaktion
T61.2	Sonst Vergiftung d Fische u Schalentiere	T80.5	Anaphylaktischer Schock d Serum
T61.8	Toxische Wirkung sonst eßbarer Meerestiere	T84.5	Infektion/entzündl Rkt durch eine Gelenkendoprothese
T61.9	Toxische Wirkung nnbez eßbares Meerestier	T86.00	Versagen Transplantat hämatopoetischer Stammzellen
T62.0	Toxische Wirkung, verzehrte Pilze	T86.01	Akute Graft-versus-host-Krankheit, Grad I und II
T62.1	Toxische Wirkung, verzehrte Beeren	T86.02	Akute Graft-versus-host-Krankheit, Grad III und IV
T62.2	Tox Wirk, sonst verzehrte Pflanze(n) od Teil(e) davon	T86.03	Chronische Graft-versus-host-Krankheit, begrenzte Form
T62.8	Tox Wirk so nbez schädli Subst, m Nahrung aufgenomm	T86.04	Chronische Graft-versus-host-Krankheit, ausgeprägte Form
T62.9	Tox Wirk schädli Substanz, m Nahrung aufgenomm, nnbez	T86.09	Graft-versus-host-Krankheit, nicht näher bezeichnet
T63.0	Toxische Wirkung, Schlangengift	T86.10	Akute Funktionsverschlechterung eines Nierentransplantates
T63.1	Toxische Wirkung, Gift andr Reptilien	T86.11	Chron Funktionsverschlechterung eines Nierentransplantates
T63.2	Toxische Wirkung, Skorpiongift	T86.12	Verzögerte Aufnahme der Transplantatfunktion
T63.3	Toxische Wirkung, Spinnengift	T86.19	Sonst u nnbez FunktStör, Versagen u Abstoß Nierentranspl
T63.4	Toxische Wirkung, Gift sonstiger Arthropoden	T86.2	Versagen und Abstoßung eines Herztransplantates
T63.5	Toxische Wirkung d Kontakt m Fischen	T86.3	Versagen und Abstoßung eines Herz-Lungen-Transplantates
T63.6	Toxische Wirkung d Kontakt m sonst Meerestieren	T86.40	Akute Funktionsverschlechterung eines Lebertransplantates
T63.8	Toxische Wirkung d Kontakt m sonst giftigen Tieren	T86.41	Chron Funktionsverschlechterung eines Lebertransplantates
T63.9	Toxische Wirkung d Kontakt m nnbez giftigen Tier	T86.49	Sonst u nnbez FunktStör/Versagen/Abstoßung Lebertranspl
T64	Tox Wirk Aflatoxin u so Mykotoxin in kontamin Lebensm	T86.50	Durchblutungsstörung eines Hauttransplantates
T65.0	Toxische Wirkung, Zyanide	T86.51	Nekrose eines Hauttransplantates
T65.1	Toxische Wirkung, Strychnin u dessen Salze	T86.52	Verlust eines Hauttransplantates
T65.2	Toxische Wirkung, Tabak und Nikotin	T86.59	Sonst u nnbez Versagen u Abstoßung Hauttransplantat
T65.3	Tox Wirk, Nitro- u Aminoderivate von Benzol u Homologen	T86.81	Versagen u Abstoßung Lungentransplantat
T65.4	Toxische Wirkung, Schwefelkohlenstoff	T86.82	Versagen u Abstoßung Pankreastransplantat
T65.5	Tox Wirk Glyceroltrinitrat, Sauerstoffsäure Stickst/Ester	T86.83	Versag u Abstoß Hornhauttransplant Auge
T65.6	Toxische Wirkung, Farben u Farbstoffe, aonkl	T86.88	Versagen u Abstoßung, so transplant Organe u Gewebe
T68	Hypothermie	T86.9	Versagen u Abstoßung, nnbez transplant Organ u Gewebe
T75.1	Ertrinken u nichttödliches Untertauchen	T87.0	Komplik d replantierte (Teile der) obere(n) Extremität
T78.3	Angioneurotisches Ödem	T87.1	Komplik d replantierte (Teile der) untere(n) Extremität
T79.0	Luftembolie (traumatisch)	T88.3	Maligne Hyperthermie d Anästhesie

Diagnose A13-3

Z94.1	Zustand nach Herztransplantation	Z94.4	Zustand nach Lebertransplantation
Z94.2	Zustand nach Lungentransplantation	Z94.81	Z n hämatopoet StammzTx m ggw ImmSupp
Z94.3	Zustand nach Herz-Lungen-Transplantation		

Prozedur A13-4

41.00.00↔	Transplantation von Knochenmark Stammzellen n.n.bez.	41.06.04↔	Transfus v Nabelschnurblutstammzellen, allogene, Fremdbezug
41.00.05↔	Transplantation von Knochenmarkstammzellen, Fremdbezug	41.07.01↔	Autol hämatop Stammztx, na vitroAufb
41.00.09↔	Sonstige Transplantation von Knochenmark Stammzellen	41.07.02↔	Atl hämtp Stmmztx, Stmmzllsprnt n Chmthrpie
41.00.11↔	Tx v Kmrk Stzl,Stzlb n erf Tx v hämtp Stzl,oh lvtAfb	41.09.01↔	Tx von Knochenmark Stammztl, autolog, na lvtroAufb
41.00.18↔	Tx v Kmrk Stzl,Stzlb n erf Tx v hämtp Stzl,n lvtAfb	55.69.00↔	Sonstige Nierentransplantation, n.n.bez.
41.01.01↔	Tx von Knochenmark Stammztl, autolog, oh lvtroAufb	55.69.10↔	Sonstige Nierentransplantation, allogene
41.04.01↔	Autol hämatop Stammztx, oh vitroAufb	55.69.20↔	Sonstige Nierentransplantation, syngene
41.06.00↔	Nabelschnurblut-Stammzell-Transplantation, n.n.bez.	55.69.30↔	Sonstige Nierentransplantation, En-bloc-Transplantat
41.06.01↔	Transfus v Nabelschnurblutstammzellen allogene unverwandt	55.69.40↔	So Nierentx, NierenRetx während dess stat Aufnh
41.06.02↔	Transfusion von Nabelschnurblutstammzellen autogene	55.69.99↔	Sonstige Nierentransplantation, sonstige
41.06.03↔	Transfusion von Nabelschnurblutstammzellen allogene verwandt		

Prozedur A13-5

02.11↔	Einfache Naht an der Dura mater des Gehirns	02.41.00↔	Spülung und Exploration eines Ventrikelshunts, n.n.bez.
02.12.00↔	Sonstige Rekonstruktion an den Hirnhäuten, n.n.bez.	02.41.10↔	Spülung und Exploration eines Ventrikelshunts, zentraler Teil
02.12.10↔	Sonstige Rekonstruktion an den Hirnhäuten ohne Kranioplastik	02.41.20↔	Spülung und Exploration eines Ventrikelshunts, peripherer Teil
02.12.20↔	Sonstige Rekonstruktion an den Hirnhäuten mit Kranioplastik	02.41.99↔	Spülung und Exploration eines Ventrikelshunts, sonstige
02.12.21↔	Sonstige Duraplastik mit Kranioplastik an der Konvexität	02.42.00↔	Ersetzen eines Ventrikelshunts, n.n.bez.
02.12.22↔	So Durapl m Kranioplastik a kraniozervikalen Übergang	02.42.10↔	Ersetzen eines Ventrikelshunts, zentraler Teil
02.12.99↔	Sonstige Rekonstruktion an den Hirnhäuten, sonstige	02.42.20↔	Ersetzen eines Ventrikelshunts, peripherer Teil
02.34↔	Ventrikelshunt zu Bauchhöhle und Bauchorganen	02.42.99↔	Ersetzen eines Ventrikelshunts, sonstige
02.39↔	Sonstige Operationen zum Einrichten einer Ventrikel Drainage	02.43↔	Entfernen eines Ventrikelshunts



03.51↔	Plastische Rekonstruktion an einer spinalen Meningozele	45.73↔	Hemikolektomie rechts
03.52↔	Plastische Rekonstruktion an einer spinalen Myelomeningozele	45.74↔	Resektion des Colon transversum
03.59.00↔	So Plast Reko und Op an Strukt d Spinalkan, n.n.bez.	45.75↔	Hemikolektomie links
03.59.10↔	S Plst Rk u Op an Strkt d Spnlkn, Vrschl e Diastmtmylie	45.76↔	Sigmoidektomie
03.59.11↔	S Plst Rk u Op an Strkt d Spnlkn, Drchtr e Flm trmnl	45.79.00↔	Sonstige Teilresektion am Dickdarm, n.n.bez.
03.59.12↔	S Plst Rk u Op an Strkt d Spnlkn, Vrschl e spn Fstl	45.79.10↔	Segmentresektion am Dickdarm
03.59.13↔	S Plst Rk u Op an Strkt d Spnlkn, Spnl Drpl	45.79.11↔	Resektion multipler Dickdarmsegmente
03.59.99↔	So Plast Reko und Op an Strukturen d Spinalkanals, So	45.79.12↔	Subtotale Kolektomie
03.6↔	Lösung von Adhäsionen an Rückenmark und Nervenwurzeln	45.79.20↔	Erweiterte Sigmaresektion
31.73↔	Verschluss einer anderen trachealen Fistel	45.79.21↔	Erweiterte Hemikolektomie rechts und links
32.41.00↔	Thorakoskopische Lobektomie an der Lunge, n.n.bez.	45.79.22↔	Erweiterte subtotale Kolonresektion
32.41.10↔	Lbkt an d L, thrksk, oh Ang e rd Lymphkt, n.n.bz.	45.79.29↔	Sonstige erweiterte Teilresektion am Dickdarm
32.41.11↔	Lbkt an d L, thrksk, oh Ang rd Lymphkt, oh brmchpl o angiopl Erw	45.79.99↔	Sonstige Teilresektion am Dickdarm, sonstige
32.41.12↔	Lbkt an d L, thrksk, oh Ang e rd Lymphkt, m brmchpl Erw	45.90↔	Intestinale Anastomose, n.n.bez.
32.41.13↔	Lbkt an d L, thrksk, oh Ang e rd Lymphkt, m angiopl Erw	45.91↔	Dünndarm-Dünndarm-Anastomose
32.41.14↔	Lbkt an d L, thrksk, oh Ang rd Lymphkt, m brmchpl u angiopl Erw	45.92↔	Anastomose des Dünndarms zum Rektumstumpf
32.41.19↔	Lobekt an d Lu, thoraksk, oh Ang e rad Lymphekt, So	45.93↔	Sonstige Dünndarm-Dickdarm-Anastomose
32.41.20↔	Lobekt an d Lu, thoraksk, m radik Lymphekt, n.n.bez.	45.94↔	Dickdarm-Dickdarm-Anastomose
33.34.00↔	Thorakoplastik, n.n.bez.	45.95↔	Anastomose zum Anus
33.34.10↔	Thorakoplastik, partiell	46.01↔	Exteriorisation des Dünndarms
33.34.20↔	Thorakoplastik, komplett	46.02↔	Resektion eines exteriorisierten Dünndarmsegments
33.34.99↔	Thorakoplastik, sonstige	46.03↔	Exteriorisation des Dickdarms
33.39↔	Sonstiger chirurgischer Lungenkollaps	46.04↔	Resektion eines exteriorisierten Dickdarmsegments
34.02↔	Probethorakotomie	46.10↔	Kolostomie, n.n.bez.
34.03↔	Rethorakotomie	46.11↔	Temporäre Kolostomie
34.84↔	Sonstige plastische Rekonstruktion am Zwerchfell	46.13↔	Permanente Kolostomie
38.84.00↔	Sonstiger chirurgischer Verschluss der Aorta, n.n.bez.	46.14↔	Verzögerte Eröffnung einer Kolostomie
38.84.10↔	Sonstiger chirurgischer Verschluss der thorakalen Aorta	46.20↔	Ileostomie, n.n.bez.
38.84.20↔	Sonstiger chirurgischer Verschluss der Aorta abdominalis	46.21↔	Temporäre Ileostomie
38.84.99↔	Sonstiger chirurgischer Verschluss der Aorta, sonstige	46.23↔	Sonstige permanente Ileostomie
38.85.00↔	So chir Verschluss von and thorakalen Gef, n.n.bez.	46.24↔	Verzögerte Eröffnung einer Ileostomie
38.85.10↔	So chir Verschluss von and thorakalen Aa, n.n.bez.	46.31↔	Verzögerte Eröffnung einer anderen Enterostomie
38.85.11↔	Sonstiger chirurgischer Verschluss der A. subclavia	46.33↔	Anlage eines Duodenostomie
38.85.12↔	Sonstiger chirurgischer Verschluss der A. pulmonalis	46.34↔	Offen chirurgische Anlage einer Jejunostomie
38.85.13↔	Sonstiger chirurgischer Verschluss des Truncus brachiocephalicus	46.39.00↔	Sonstige Enterostomie, n.n.bez.
38.85.19↔	So chir Verschluss von and thorakalen Aa, sonstige	46.39.10↔	Sonstige Enterostomie, Anlage einer Bishop-Koop-Anastomose
38.85.20↔	So chir Verschluss von thorakalen Venen, n.n.bez.	46.39.99↔	Sonstige Enterostomie, sonstige
38.85.21↔	Sonstiger chirurgischer Verschluss der V. cava superior	46.43.00↔	Sonstige Revision eines künstlichen Dickdarstomas, n.n.bez.
38.85.22↔	Sonstiger chirurgischer Verschluss der V. pulmonalis	46.43.10↔	Plastische Erweiterung oder Einengung eines Kolostomas
38.85.23↔	Sonstiger chirurgischer Verschluss der V. subclavia	46.43.11↔	Neueinpflanzung eines Kolostomas
38.85.28↔	So chir Verschluss von sonst tiefen thorakalen Venen	46.43.12↔	Abtragung des vorverlagerten Teiles eines Kolostomas
38.85.29↔	So chir Verschluss von thorakalen Venen, sonstige	46.43.20↔	Umwandlung eines Kolostomas in ein kontinentes Stoma
38.85.99↔	So chir Verschluss von and thorakalen Gef, sonstige	46.43.99↔	Sonstige Revision eines künstlichen Dickdarstomas, sonstige
39.52.00↔	Sonstige Korrektur eines Aneurysmas, n.n.bez.	46.50↔	Verschluss eines intestinalen Stomas, n.n.bez.
39.52.10↔	So Korr e Aneur von Blutgefäßen an Kopf u Ha, n.n.bez.	46.51.00↔	Verschluss eines Dünndarm-Stomas, n.n.bez.
39.52.11↔	Sonstige Korrektur e Aneur von intrakr Blutgefäßen	46.51.10↔	Verschluss eines doppelläufigen Dünndarm-Stomas
39.52.19↔	So Korr e Aneur von Blutgefäßen an Kopf u Ha, So	46.51.20↔	Verschluss eines endständigen Dünndarm-Stomas
39.52.20↔	Sonstige Korrektur eines Aneurysmas der Aorta, n.n.bez.	46.51.99↔	Verschluss eines Dünndarm-Stomas, sonstige
39.52.21↔	S offn Chr Krr Aneur d Art ascndns, d Art nbgnns u d thr Art	46.52.00↔	Verschluss einer Kolostomie, n.n.bez.
39.52.22↔	Sonstige offn Chir Korrektur eines Aneur der Aort abd	46.52.10↔	Verschluss einer doppelläufigen Kolostomie
39.52.29↔	Sonstige Korrektur eines Aneurysmas der Aorta, sonstige	46.52.20↔	Verschluss einer endständigen Kolostomie
39.52.99↔	Sonstige Korrektur eines Aneurysmas, sonstige	46.52.99↔	Verschluss einer Kolostomie, sonstige
39.54.00↔	Re-entry Operation, n.n.bez.	46.62↔	Sonstige Fixierung des Dünndarms
39.54.10↔	Re-entry Operation, thorakale Aorta	46.80↔	Intra-abdominale Manipulation am Darm, n.n.bez.
39.54.20↔	Re-entry Operation, Aorta abdominalis	48.1↔	Proktostomie
39.54.99↔	Re-entry Operation, sonstige	48.74↔	Rektorektostomie
42.51.00↔	Intrathorakale Ösophagoösophagostomie, n.n.bez.	49.79.00↔	Sonstige Rekonstruktion am Analsphinkter, n.n.bez.
42.51.10↔	Intrthr Ösophst, Rk d Ösophpas b Atrsie u Vers kng ösoph Fstl	49.79.10↔	Anteriore Anorektoplastik
42.51.99↔	Intrathorakale Ösophagoösophagostomie, sonstige	49.79.11↔	Posteriore sagittale Anorektoplastik
44.64↔	Gastropexie	49.79.12↔	Erw Pst sgt Anrkpl m Engrffn an Nchbrggn
44.66↔	So Massnahm zur Reko d ösophagogastrischen Spinktfunkt	49.79.13↔	Abdper oder sakroabdominoperineale Durchzugsoperation
44.67.00↔	Lprsk Mssnmh z Rk d ösphggstrschn Spnktnkt, n.n.bz.	49.79.14↔	Anoproktoplastik
44.67.10↔	Lsk Msn z Rk d ösphggstrschn Spnktnkt, Krdplstk, Lsk	49.79.15↔	Sonstige plastische Rekonstruktion b anorektalen Anom
44.67.20↔	Lsk Msn z Rk d ösphggstr Spnktnkt, (Hm)Fndplktio, Lsk	49.79.99↔	Sonstige Rekonstruktion am Analsphinkter, sonstige
44.67.99↔	Lprsk Mssnmh z Rk d ösphggstrschn Spnktnkt, S	53.7↔	Operation einer Zwerchfellhernie, abdominaler Zugang
45.61↔	Multiple Segmentresektion am Dünndarm	53.80↔	Op e Zwerchfellhernie d thorakalen Zugang, n.n.bez.
45.62↔	Sonstige Teilresektion am Dünndarm	53.81↔	Plikatur des Zwerchfells
45.63.00↔	Totalexstirpation des Dünndarms, n.n.bez.	53.82↔	Operation einer parasternalen Hernie
45.63.99↔	Totalexstirpation des Dünndarms, sonstige	54.61↔	Wiederverschluss e postoperativen abdomin Wunddehiszenz
45.72↔	Zäkumresektion	54.62↔	Verzögerter Verschluss einer granulierenden Abdominalwunde

54.64.00↔	Naht am Peritoneum, n.n.bez.	54.71.10↔	Versorgung einer Gastroschisis, mit Transplantat oder Prothese
54.64.10↔	Nht a Prtn, Nht v Msntrium, Omntm mjs o mns (n Vrltz)	54.71.99↔	Versorgung einer Gastroschisis, sonstige
54.64.99↔	Naht am Peritoneum, sonstige	57.86↔	Plastische Rekonstruktion bei Exstrophie der Harnblase
54.71.00↔	Versorgung einer Gastroschisis, n.n.bez.		

Prozedur A13-6

00.50.00↔	Implnt e Rsynchrhrzsm oh Ang v Df, kmpl Syst [CRTP], nnbz	35.27↔	Trikuspidalklappenersatz mit Graft
00.50.10↔	Implnt Rsynchrtrtm oh Abgbn v Df m d Mögl d Frnüb(CRTP)	35.28↔	Sonstiger Trikuspidalklappenersatz
00.50.51↔	Implant e Synchsys, linksvent Pacing, Zweikammersystem	35.29.00↔	Herzklappenersatz, sonstige Klappe, n.n.bez.
00.50.52↔	Implant e Synchsys, linksvent Pacing, Dreikays	35.29.10↔	Ers d AVKlappe b kongenitalen Klappenanomalien d Herz
00.50.99↔	Implnt e Rsynchrhrzsm oh Ang v Df, kmpl Syst [CRTP], S	35.29.20↔	Ers d TruncusKlap b kongenitalen Klappanom d Herz
00.51.00↔	Implant e Resynchrdefibr, kompl Syst [CRTD], n.n.bez.	35.29.99↔	Herzklappenersatz, sonstige Klappe, sonstige
00.51.10↔	Implnt e Rsynchrstionsdfbrltrs m d Mögl d Frnüb(CRTD)	35.31↔	Papillarmuskelooperation
00.51.99↔	Implant e Resynchrdefibr, kompl System [CRTD], So	35.32↔	Sehnenfaden-Operation
00.53.00↔	Implnt o Erstz nr d Plsgnr e Rsynchrzschrm [CRTP], nnbz	35.33.00↔	Anuloplastik, n.n.bez.
00.53.11↔	Systemumstellung b Resynchrzschrm [CRTP]	35.33.10↔	Anuloplastik der Mitralklappe, n.n.bez.
00.53.99↔	Implnt o Erstz nr d Plsgnr e Rsynchrzschrm [CRTP], S	35.33.11↔	Anuloplastik der Mitralklappe, offen
00.54.00↔	Implnt o Erstz nr d Plsgnr e Rsynchrdfbr [CRTD], nnbz	35.33.19↔	Anuloplastik der Mitralklappe, sonstige
00.54.10↔	Implant nur d Pulsgener e Resynchrdefibr [CRTD]	35.33.20↔	Anuloplastik der Pulmonalklappe, n.n.bez.
00.54.11↔	Systemumstellung bei Resynchronisationdefibrillator [CRT-D]	35.33.21↔	Anuloplastik der Pulmonalklappe, offen
00.54.12↔	Ersetz nur d Pulsgener e Resynchrdefibr [CRTD]	35.33.29↔	Anuloplastik der Pulmonalklappe, sonstige
00.54.99↔	Implnt o Erstz nr d Plsgnr e Rsynchrdfbr [CRTD], S	35.33.30↔	Anuloplastik der Trikuspidalklappe, n.n.bez.
34.03↔	Rethorakotomie	35.33.31↔	Anuloplastik der Trikuspidalklappe, offen
35.10↔	Valvuloplastik a offenen Herz, ohne Ers, Klap Ni bez	35.33.39↔	Anuloplastik der Trikuspidalklappe, sonstige
35.11.00↔	Valvplast d Aortklapp a off Herz, oh Ers, n.n.bez.	35.33.99↔	Anuloplastik, sonstige
35.11.10↔	Valvulotomie der Aortenklappe am offenen Herzen	35.34↔	Infundibulektomie
35.11.20↔	Rk d Artklpp a off Hzr, oh Ers, b kng Klppnm d Hzr	35.35.00↔	Operationen an den Trabeculae carneae cordis, n.n.bez.
35.11.99↔	Valvuloplastik d Aortklapp a off Herz, oh Ers, So	35.35.10↔	Subvalvuläre fibröse o muskuläre Res an d Aortklapp
35.12.00↔	Valvplast d Mitralk a off Herz, oh Ers, n.n.bez.	35.35.99↔	Operationen an den Trabeculae carneae cordis, sonstige
35.12.10↔	Valvulotomie der Mitralklappe am offenen Herzen	35.39.00↔	Op an and an d Herzkl angrenz Strukturen, n.n.bez.
35.12.11↔	Segelrekonstruktion der Mitralklappe am offenen Herzen	35.39.10↔	Supravalvuläre Resektion, Herzklappe, n.n.bez.
35.12.20↔	Rk d Mitrkl a off Hzr, oh Ers, b kng Klppnm d Hzr	35.39.11↔	Supravalvuläre Resektion, Aortenklappe
35.12.99↔	Valvuloplastik d Mitralk a off Herz, oh Ers, sonstige	35.39.12↔	Supravalvuläre Resektion, Pulmonalklappe
35.13.00↔	Valvplast d Pulmklapp a off Herz, oh Ers, n.n.bez.	35.39.19↔	Supravalvuläre Resektion, sonstige Herzklappe
35.13.10↔	Valvulotomie der Pulmonalklappe am offenen Herzen	35.39.99↔	Op an and an d Herzkl angrenz Strukturen, sonstige
35.13.20↔	Rk d Plmkpp a off Hzr, oh Ers, b kng Klppnm d Hzr	35.43.00↔	Vergröss e besteh Ventrikelseptumdefektes, n.n.bez.
35.13.99↔	Valvuloplastik d Pulmklapp a off Herz, oh Ers, So	35.43.10↔	Vergröss e besteh Ventrikelseptumdefektes, off Tech
35.14.00↔	Valvplast d Trikusklap a off Herz, oh Ers, n.n.bez.	35.43.20↔	Vergröss e besteh Ventrikelseptumdefektes, geschl Tech
35.14.10↔	Valvulotomie der Trikuspidalklappe am offenen Herzen	35.43.99↔	Vergrosserung e besteh Ventrikelseptumdefektes, So
35.14.11↔	Segelrekonstruktion der Trikuspidalklappe am offenen Herzen	35.50↔	Korrektur von nicht näher bez Herzseptdef mit Prothese
35.14.20↔	Rk d Trkspklp a off Hzr, oh Ers, b kng Klppnm d Hzr	35.51↔	Korr e Vorhofseptumdefektes m Prothese, offene Technik
35.14.99↔	Valvuloplastik d Trikusklap a off Herz, oh Ers, So	35.53↔	Korr e Ventrikelseptumdefektes m Prothese, off Zugang
35.19.00↔	Valvuloplastik a off Herz, oh Ers, So Klap, n.n.bez.	35.54↔	Korrektur von Endokardkissendefekten (AV-Kanal) mit Prothese
35.19.10↔	Rk e AVKlp a off Hzr, oh Ers, b kng Klppnm d Hzr	35.60↔	Korrektur e nicht bez Herzseptumdefektes mit BioGraft
35.19.11↔	Rk e Trncsklpp a off Hzr, oh Ers, b kng Klppnm d Hzr	35.61↔	Korrektur eines Vorhofseptumdefektes mit Bio-Graft
35.19.99↔	Valvuloplastik a off Herz, oh Ers, So Klap, So	35.62↔	Korrektur eines Ventrikelseptumdefektes mit Bio-Graft
35.20↔	Herzklappenersatz, Klappe nicht bezeichnet	35.63↔	Korrektur von Endokardkissendefekten (AV-Kanal) mit Bio-Graft
35.21.00↔	Aortenklappenersatz mit Graft, n.n.bez.	35.70↔	Sonstige Ni näh bez Korr von Ni näh bez Herzseptdef
35.21.10↔	Aortenklappenersatz mit Graft, Bioprothese	35.71↔	Sonstige nicht näher bez Korr e Vorhofseptumdefektes
35.21.20↔	Implant e klappentragenden Gefprothese, biol Aortklapp	35.72.00↔	Korrektur eines Ventrikelseptumdefektes, n.n.bez.
35.21.99↔	Aortenklappenersatz mit Graft, sonstige	35.72.10↔	Verschluss eines erworbenen Ventrikelseptumdefektes
35.22.00↔	Sonstiger Aortenklappenersatz, n.n.bez.	35.72.99↔	Korrektur eines Ventrikelseptumdefektes, sonstige
35.22.10↔	Minimal-invasive Implantation einer Aortenklappe, n.n.bez.	35.73↔	So und Ni näh bez Korr von Endokardkissendef (Avkan)
35.22.11↔	Minimal-invasive Implantation einer Aortenklappe, transapikal	35.81↔	Totalkorrektur einer Fallot-Tetralogie
35.22.19↔	Minimal-invasive Implantation einer Aortenklappe, sonstige	35.82↔	Totalkorrektur von total falsch mündenden Pulmonalvenen
35.22.20↔	Aortenklappenersatz durch Autotransplant [Ross-Operation]	35.83↔	Totale Rekonstruktion des Truncus arteriosus
35.22.30↔	Implant e klappentr Gefprothese, mechanische Aortklapp	35.84↔	Totalkorr d Transposition d gross Gef, Ni ao klass
35.22.99↔	Sonstiger Aortenklappenersatz, sonstige	35.91↔	Interatriale Transposition des venösen Rückflusses
35.23↔	Mitralklappenersatz mit Graft	35.92↔	Erzeug e Cond zwischen rechtem Ventrikel und Pulmonart
35.24↔	Sonstiger Mitralklappenersatz	35.93↔	Erzeugen eines Conduits zwischen linkem Ventrikel und Aorta
35.25.00↔	Pulmonalklappenersatz mit Graft, n.n.bez.	35.94↔	Erzeugen eines Conduits zwischen Vorhof und Pulmonalarterie
35.25.10↔	Pulmonalklappenersatz mit Graft, Bioprothese	35.95.00↔	Revision einer Korrekturoperation am Herzen, n.n.bez.
35.25.20↔	Implant e klappentr Gefprothese, biol Pulmonalklappe	35.95.10↔	Prothesenrefixation eines Herzklappenersatzes, n.n.bez.
35.25.99↔	Pulmonalklappenersatz mit Graft, sonstige	35.95.11↔	Prothesenrefixation eines Aortenklappenersatzes
35.26.00↔	Sonstiger Pulmonalklappenersatz, n.n.bez.	35.95.12↔	Prothesenrefixation eines Mitralklappenersatzes
35.26.10↔	Minimal-invasive Implantation einer Pulmonalklappe, n.n.bez.	35.95.13↔	Prothesenrefixation eines Pulmonalklappenersatzes
35.26.19↔	Minimal-invasive Implantation einer Pulmonalklappe, sonstige	35.95.14↔	Prothesenrefixation eines Trikuspidalklappenersatzes
35.26.20↔	Implant e klappentr Gefprothese, Mech Pulmonalklappe	35.95.19↔	Prothesenrefixation eines Herzklappenersatzes, sonstige
35.26.99↔	Sonstiger Pulmonalklappenersatz, sonstige	35.95.99↔	Revision einer Korrekturoperation am Herzen, sonstige

35.98.00↔	Sonstige Operationen an Herzsepten, n.n.bez.	38.85.20↔	So chir Verschluss von thorakalen Venen, n.n.bez.
35.98.10↔	Prktntrnsmln Vrschl e Vhsptmdfks, n.n.bez.	38.85.21↔	Sonstiger chirurgischer Verschluss der V. cava superior
35.98.11↔	Prktrnsl Vrschl e Vhsptmdfks (ein Vrschldv)	38.85.22↔	Sonstiger chirurgischer Verschluss der V. pulmonalis
35.98.12↔	Prktrnsl Vrschl e Vhsptmdfks (mhr als ein Vrschldv)	38.85.23↔	Sonstiger chirurgischer Verschluss der V. subclavia
35.98.19↔	Prktntrnsmln Vrschl e Vhsptmdfks, S	38.85.28↔	So chir Verschluss von sonst tiefen thorakalen Venen
35.98.30↔	Perkutanentranluminalen Verschl e Vsd	38.85.29↔	So chir Verschluss von thorakalen Venen, sonstige
35.98.99↔	Sonstige Operationen an Herzsepten, sonstige	38.85.99↔	So chir Verschluss von and thorakalen Gef, sonstige
35.99.00↔	Sonstige Operationen an Herzklappen, n.n.bez.	39.21.00↔	Anastomose von der V. cava zur A. pulmonalis, n.n.bez.
35.99.10↔	Sonstige Operationen b kong Klappanom d Herz, n.n.bez.	39.21.10↔	GlennOp an e funktionell/morphologisch univentr Herz
35.99.11↔	Sonstige Op b kong Klappanom d Herz, Aortklapp	39.21.99↔	Anastomose von der V. cava zur A. pulmonalis, sonstige
35.99.12↔	Sonstige Operationen an Herzklappen, sonstige	39.71.00↔	Endovask Implantation e Grafts in Aort abd, n.n.bez.
35.99.13↔	Sonstige Op b kong Klappanom d Herz, Pulmonalklappe	39.71.10↔	Endvsk Implnt e Grfts i Art abd,aortoio,oh Fnstr o Seitn
35.99.14↔	Sonstige Op b kong Klappanom d Herz, Trikuspidalklappe	39.71.11↔	Endvsk Implnt e Grfts i Art abd,aortoio,m Fnstr o Seitn
35.99.15↔	So Op b kong Klappanom d Herz, AV o Trunkusklappe	39.71.12↔	Endvsk Imp Grfts i Art abd,Bfprt,aortb,oh Fnstr o Seitn
35.99.19↔	Sonstige Op b kong Klappanom d Herz, sonstige Klap	39.71.13↔	Endvsk Imp Grfts i Art abd,Bfprt,aortb,m Fnstr o Seitn
35.99.20↔	Sonstige Operationen an Herzklappen, minimal-invasiv	39.71.99↔	Endovask Implantation e Grafts in Aort abd, sonstige
35.99.99↔	Sonstige Operationen an Herzklappen, sonstige	39.73.00↔	Endovask Implant e Graft an d thor Aort, n.n.bez.
36.99.00↔	Sonstige Operationen an Herzgefäßen n.n.bez.	39.73.10↔	Endvsk Implnt e Grfts i d Art thrcc, oh Fnstr o Seitn
36.99.10↔	Intrakoronare Stammzelltherapie, n.n.bez.	39.73.11↔	Endvsk Implnt e Grfts i d Art thrcc, m Fnstr o Seitn
36.99.11↔	Intrakor Stammzth oh Anr v Stammzfrakt o kult Verm	39.73.20↔	Endovask Implant e Grafts i d Aort thoracoabdominalis
36.99.12↔	Intrakor Stammzth m Anr v Stammzfrakt o kult Verm	39.73.99↔	Endovask Implant e Graft an d thorakalen Aort, So
36.99.19↔	Intrakoronare Stammzelltherapie, sonstige	39.79.00↔	So endovask Korr (von Aneur) an sonst Gef, n.n.bez.
36.99.20↔	Operationen bei kongenitalen Anomalien der Herzgefäße	39.79.10↔	Endovask Implant e Grafts an sonstigen Gef, n.n.bez.
36.99.30↔	Rekonstruktion des Koronarostiums	39.79.11↔	Endovaskuläre Implantation eines Grafts an Viszeralgefäßen
36.99.40↔	Sympathektomie der Koronararterien	39.79.12↔	Endovaskuläre Implantation e Grafts an Gefäßen des Beckens
36.99.99↔	Sonstige Operationen an Herzgefäßen, sonstige	39.79.13↔	Endovaskuläre Implantation e Grafts an abdominalen Gefäßen
37.83.00↔	Erstimpl e Zweikammersystemes, m e Schrittmachersonde	39.79.19↔	Endovask Implant e Grafts an sonstigen Gef, sonstige
37.83.10↔	Erstimpl e Zweikammerschritt, oh antitachykarder Stimul	39.79.20↔	CoilEmb oder Verschluss von sonstigen Gef, n.n.bez.
37.83.11↔	Erstimpl e Zweikammerschritt, m antitachykarder Stimul	39.79.21↔	CoilEmb oder Verschluss von Gefäßen d oberen Extrem
37.83.12↔	Erstimpl e Zweikammerschrittmachers m d Mögl d Fernüb	39.79.22↔	Coil-Embolisation oder -Verschluss der Aorta
37.83.20↔	Systemst von Eink o Dreiksys auf Zweikammersystem	39.79.23↔	Coil-Embolisation o -Verschluss des Ductus arteriosus apertus
37.83.99↔	Erstimplantation eines Zweikammer-Schrittmachers, sonstige	39.79.24↔	Coil-Embolisation oder -Verschluss von thorakalen Gefäßen
37.87.00↔	Ersetzen jeglichen Zweikammer-Schrittmachertypes, n.n.bez.	39.79.25↔	Coil-Embolisation oder -Verschluss von viszeralen Gefäßen
37.87.10↔	Aggregatwechsel jeglichen Zweikammer-Schrittmachertypes	39.79.26↔	Coil-Embolisation oder -Verschluss von abdominalen Gefäßen
37.87.20↔	Agg und Sondenwechsel jegl Zweikammerschrittmyp	39.79.27↔	CoilEmb oder Verschluss von Gefäßen d unteren Extrem
37.87.99↔	Ersetzen jeglichen Zweikammer-Schrittmachertypes, sonstiges	39.79.28↔	Coil-Embolisation oder -Verschluss von spinalen Gefäßen
37.88.00↔	Implant e Dreikammerschritt (biv Stimulation), n.n.bez.	39.79.29↔	CoilEmb oder Verschluss von sonstigen Gef, sonstige
37.88.10↔	Implant e Dreikammerschritt (biv Stimul) m d Mögl d Fernüb	39.79.30↔	Sel Emb m emb Flüssigk von sonstigen Gef, n.n.bez.
37.88.99↔	Implant e Dreikammerschritt (biv Stimulation), sonstige	39.79.31↔	Selektive Emb mit emb Flüssigk von Gef d oberen Extrem
37.94.00↔	Implantation oder Ersetzen eines Defibrillators, n.n.bez.	39.79.32↔	Selektive Emb mit embolisierenden Flüssigkeiten d Aort
37.94.01↔	Implantation eines Defibrillators mit Einkammer-Stimulation	39.79.33↔	Selektive Emb mit emb Flüssigk d Duct arteriosus apertus
37.94.02↔	Implantation eines Defibrillators mit Zweikammer-Stimulation	39.79.34↔	Selektive Emb mit emb Flüssigk von thorakalen Gefäßen
37.94.03↔	Implantation eines Defibrillators mit biv Stimulation	39.79.35↔	Selektive Emb mit emb Flüssigk von viszeralen Gefäßen
37.94.04↔	Imp Df m zsätzlchm Drcksnsr z niv Mssng d rchtsvntn Drcks	39.79.36↔	Selektive Emb mit emb Flüssigkeiten von abd Gefäßen
37.94.10↔	Ersetzen eines Defibrillators, n.n.bez.	39.79.37↔	Selektive Emb m emb Flüssigk von Gef d unteren Extrem
37.94.11↔	Ersetzen eines Defibrillators mit Einkammer-Stimulation	39.79.38↔	Selektive Emb mit emb Flüssigk von spinalen Gefäßen
37.94.12↔	Ersetzen eines Defibrillators mit Zweikammer-Stimulation	39.79.39↔	Sel Emb m emb Flüssigk von sonstigen Gef, sonstige
37.94.19↔	Ersetzen eines Defibrillators, sonstige	39.79.40↔	Sel Emb m ablösb Ballons von sonstigen Gef, n.n.bez.
37.94.20↔	Systemst e Herzschrn auf Defi m EinkStimul, n.n.bez.	39.79.41↔	Selektive Emb m ablösb Ballons von Gef d oberen Extrem
37.94.21↔	Systemumstellung e Herzschrn auf Defi m EinkStimul	39.79.42↔	Selektive Embolisation mit ablösbaren Ballons der Aorta
37.94.22↔	Systemst e Herzschrn o Defi auf Defi m ZweikStimul	39.79.43↔	Selektive Emb m ablösb Ballons d Duct arteriosus apertus
37.94.29↔	Systemst e Herzschrn o Defi auf Defi m biv Stimul, So	39.79.44↔	Selektive Emb mit ablösb Ballons von thorakalen Gef
37.94.99↔	Implnt o Herz e tt autm Krdivotr / DfSyst [AICD], S	39.79.45↔	Selektive Emb mit ablösb Ballons von viszeralen Gef
37.96↔	Implant nur d Pulsgenerators e autom Kardiov/Defi	39.79.46↔	Selektive Emb mit ablösb Ballons von abd Gefäßen
37.98.00↔	Ersetz nur d Pulsgener e autom Kardiov/Defi, n.n.bez.	39.79.47↔	Selektive Emb mit ablösb Ballons von spinalen Gefäßen
37.98.10↔	Erstz nr d Plsgnr e autm Krdivo/Df m EnkStiml	39.79.48↔	Sel Emb m ablösb Ballons von Gef d unteren Extrem
37.98.11↔	Erstz nr d Plsgnr e autm Krdivo/Df m Zweikmrmstmltion	39.79.49↔	Sel Emb m ablösb Ballons von sonstigen Gef, sonstige
37.98.12↔	Erstz nr d Plsgnr e autm Krdivo/Df m bv Stml	39.79.50↔	Selektive Emb mit Schirmen von sonstigen Gef, n.n.bez.
37.98.99↔	Ersetz nur d Pulsgener e autom Kardiov/Defi, sonstige	39.79.51↔	Selektive Emb mit Schirmen von Gefäßen d oberen Extrem
37.99.21↔	Korrektur eines Double-outlet-right-ventricle vom Fallot-Typ	39.79.52↔	Selektive Embolisation mit Schirmen der Aorta
37.99.22↔	Korrektur eines sonstigen Double-outlet-right-ventricle	39.79.53↔	Selektive Emb mit Schirmen d Duct arteriosus apertus
37.99.23↔	Op an e funktionell/morphologisch univentr Herz	39.79.54↔	Selektive Embolisation mit Schirmen von thorakalen Gefäßen
37.99.24↔	Korrektur eines Cor triatriatum	39.79.55↔	Selektive Embolisation mit Schirmen von viszeralen Gefäßen
37.99.25↔	Korrektur eines Absent Pulmonary Valve Syndrom	39.79.56↔	Selektive Embolisation mit Schirmen von abdominalen Gefäßen
38.85.00↔	So chir Verschluss von and thorakalen Gef, n.n.bez.	39.79.57↔	Selektive Emb mit Schirmen von Gef d unteren Extrem
38.85.10↔	So chir Verschluss von and thorakalen Aa, n.n.bez.	39.79.58↔	Selektive Embolisation mit Schirmen von spinalen Gefäßen
38.85.11↔	Sonstiger chirurgischer Verschluss der A. subclavia	39.79.59↔	Selektive Emb mit Schirmen von sonstigen Gef, sonstige
38.85.12↔	Sonstiger chirurgischer Verschluss der A. pulmonalis	39.79.60↔	Selektive Emb m Partikeln von sonstigen Gef, n.n.bez.
38.85.13↔	Sonstr chirurgischer Verschluss des Truncus brachiocephalicus	39.79.61↔	Selektive Emb mit Partikeln von Gef d oberen Extrem
38.85.19↔	So chir Verschluss von and thorakalen Aa, sonstige	39.79.62↔	Selektive Embolisation mit Partikeln der Aorta

39.79.63↔	Selektive Emb mit Partikeln d Duct arterios apertus	39.79.99↔	So endovask Korr (von Aneur) an sonstigen Gef, So
39.79.64↔	Selektive Embolisation mit Partikeln von thorakalen Gefäßen	41.00.00↔	Transplantation von Knochenmark Stammzellen n.n.bez.
39.79.65↔	Selektive Embolisation mit Partikeln von viszeralen Gefäßen	41.00.05↔	Transplantation von Knochenmarkstammzellen, Fremdbezug
39.79.66↔	Selektive Embolisation mit Partikeln von abdominalen Gefäßen	41.00.09↔	Sonstige Transplantation von Knochenmark Stammzellen
39.79.67↔	Selektive Emb mit Partikeln von Gef d unteren Extrem	41.00.11↔	Tx v Kmrk Stzl,Stzlb n erf Tx v hämtp Stzl,oh lvtAfb
39.79.68↔	Selektive Embolisation mit Partikeln von spinalen Gefäßen	41.00.18↔	Tx v Kmrk Stzl,Stzlb n erf Tx v hämtp Stzl,n lvtAfb
39.79.69↔	Selektive Emb m Partikeln von sonstigen Gef, sonstige	41.01.01↔	Tx von Knochmark Stammztl, autolog, oh lvtroAufb
39.79.70↔	Kthtrtch Vrschl v A mitt Lsr, snst Gef, n.n.bz.	41.04.01↔	Autol hämatop Stammztx, oh ivitroAufb
39.79.71↔	Kathetertech Verschluss mitt Laser, an Aa d ob Extrem	41.06.00↔	Nabelschnurblut-Stammzell-Transplantation, n.n.bez.
39.79.72↔	Kathetertechnischer Verschluss mittels Laser, an der Aorta	41.06.01↔	Transfus v Nabelschnurblutstammzellen allogen unverwandt
39.79.74↔	Kathetertech Verschluss mitt Laser, an thorakalen Gef	41.06.02↔	Transfusion von Nabelschnurblutstammzellen autogen
39.79.75↔	Kathetertech Verschl mitt Laser, an Gef d unt Extrem	41.06.03↔	Transfusion von Nabelschnurblutstammzellen allogen verwandt
39.79.76↔	Kathetertech Verschluss mitt Laser, an viszeralen Gef	41.06.04↔	Transfus v Nabelschnurblutstammzellen, allogen, Fremdbezug
39.79.77↔	Kathetertech Verschluss mittels Laser, an abd Gef	41.07.01↔	Autol hämatop Stammztx, na ivitroAufb
39.79.79↔	Kathetertech Verschluss v Aa mitt Laser, sonst Gef, So	41.07.02↔	Atl hämtp Strmmztx, Strmmzllspprt n Chmthrpie
39.79.80↔	Kthtrtch Vrschl v A mt Rdiofq snst Gef, n.n.bz.	41.09.01↔	Tx von Knochmark Stammztl, autolog, na lvtroAufb
39.79.81↔	Kathetertech Verschluss mitt Radiofq an Aa d ob Extrem	55.69.00↔	Sonstige Nierentransplantation, n.n.bez.
39.79.82↔	Kathetertech Verschluss mitt Radiofrequenz an d Aort	55.69.10↔	Sonstige Nierentransplantation, allogen
39.79.84↔	Kathetertech Verschluss mitt Radiofq an thorakalen Gef	55.69.20↔	Sonstige Nierentransplantation, syngen
39.79.85↔	Kathetertech Verschl mitt Radiofq an Gef d unt Extrem	55.69.30↔	Sonstige Nierentransplantation, En-bloc-Transplantat
39.79.86↔	Kathetertech Verschluss mitt Radiofq an viszeralen Gef	55.69.40↔	So Nierentx, NierenRetx während dess stat Aufnh
39.79.87↔	Kathetertech Verschluss mitt Radiofrequenz an abd Gef	55.69.99↔	Sonstige Nierentransplantation, sonstige
39.79.89↔	Kathetertech Verschluss mitt Radiofq an sonst Gef, So		

Prozedur A13-7

89.13.29‡↔	Intmed Komplexbehandlung, 1657 bis 1932 Aufwpkt	89.13.37‡↔	Intmed Komplexbehandlung, 5521 bis 7360 Aufwpkt
89.13.30‡↔	Intmed Komplexbehandlung, 1933 bis 2208 Aufwpkt	89.13.38‡↔	Intmed Komplexbehandlung, 7361 bis 9200 Aufwpkt
89.13.31‡↔	Intmed Komplexbehandlung, 2209 bis 2484 Aufwpkt	89.13.39‡↔	Intmed Komplexbehandlung, 9201 bis 11040 Aufwpkt
89.13.32‡↔	Intmed Komplexbehandlung, 2485 bis 2760 Aufwpkt	89.13.40‡↔	Intmed Komplexbehandlung, 11041 bis 13800 Aufwpkt
89.13.33‡↔	Intmed Komplexbehandlung, 2761 bis 3220 Aufwpkt	89.13.41‡↔	Intmed Komplexbehandlung, 13801 bis 16560 Aufwpkt
89.13.34‡↔	Intmed Komplexbehandlung, 3221 bis 3680 Aufwpkt	89.13.42‡↔	Intmed Komplexbehandlung, 16561 bis 19320 Aufwpkt
89.13.35‡↔	Intmed Komplexbehandlung, 3681 bis 4600 Aufwpkt	89.13.43‡↔	Intmed Komplexbehandlung, 19321 und mehr Aufwpkt
89.13.36‡↔	Intmed Komplexbehandlung, 4601 bis 5520 Aufwpkt		

Prozedur A13-8

01.51.00↔	Exz von Läsion oder Gewebe an D Hirnhäuten, n.n.bez.	25.3x.41↔	Vollständige Pelviglekt, transmand Zugang, oh Reko
01.51.10↔	Exz v Tmr an D Hrmh m Präprtion v infiltriertm Nchbr	25.3x.42↔	Vollst Pelviglekt, transmand Zug, Reko m lok Schleimh
01.51.99↔	Exzision von Läsion oder Gewebe an den Hirnhäuten, sonstige	25.3x.43↔	Vollst Pelviglekt, transmand Zug, Reko m myokutanem Lp
01.52.00↔	Hemisphärektomie, n.n.bez.	25.3x.44↔	Vllst Plvglkt, trmsmd Zg, Rk m fr mkrvsknst Tx
01.52.10↔	Hemisphärektomie, hirneigenes intrazerebrales Tumorgewebe	25.3x.49↔	Vollständige Pelviglekt, transmand Zugang, m So Reko
01.52.11↔	Hemisphärektomie, nicht hirneigenes intrazerebr Tumorgewebe	25.3x.50↔	Vollständige Pelviglossomandibulektomie, n.n.bez.
01.52.99↔	Hemisphärektomie, sonstige	25.3x.51↔	Vollständige Pelviglossomekt, oh Rekonstruktion
01.53.00↔	Lobektomie am Gehirn, n.n.bez.	25.3x.52↔	Vollständige Pelviglossomekt, Reko m lok Schleimhaut
01.53.10↔	Lobektomie am Gehirn, hirneigenes intrazerebral Tumorgewebe	25.3x.53↔	Vollständige Pelviglossomekt, Reko m myokutanem Lp
01.53.11↔	Lobekt a Hirn, Ni hirneigenes intrazerebrales Tumor	25.3x.54↔	Vollst Pelviglossomekt, Reko m fr mikrovaskanast Tx
01.53.99↔	Lobektomie am Gehirn, sonstige	25.3x.59↔	Vollständige Pelviglossomekt, m sonstiger Reko
02.14↔	Exzision am Plexus chorioideus	25.4x.00↔	Radikale Glossektomie, n.n.bez.
25.3x.00↔	Vollständige Glossektomie, n.n.bez.	25.4x.10↔	Radikale Glossektomie, transoraler Zugang, n.n.bez.
25.3x.09↔	Vollständige Glossektomie, sonstige	25.4x.11↔	Rad Glossekt, transoraler Zugang, oh Rekonstruktion
25.3x.10↔	Vollständige Glossekt, transoraler Zugang, n.n.bez.	25.4x.12↔	Rad Glossekt, transoraler Zugang, Reko m lok Schleimh
25.3x.11↔	Vollständige Glossekt, transoraler Zugang, oh Reko	25.4x.13↔	Rad Glossekt, transoraler Zugang, Reko m myokutanem Lp
25.3x.12↔	Vollst Glossekt, transor Zugang, Reko m lok Schleimh	25.4x.14↔	Rd Glsskt, trnsr Zg, Rk m fr mkrvsknst Tx
25.3x.13↔	Vollst Glossekt, transor Zugang, Reko m myokutanem Lp	25.4x.19↔	Rad Glossekt, transoraler Zugang, m sonstiger Reko
25.3x.14↔	Vllst Glsskt, trnsr Zg, Rk m fr mkrvsknst Tx	25.4x.20↔	Radikale Glossekt, transmandibularär Zugang, n.n.bez.
25.3x.19↔	Vollständige Glossekt, transoraler Zugang, m So Reko	25.4x.21↔	Rad Glossekt, transmandibularär Zugang, oh Reko
25.3x.20↔	Vollständige Glossekt, transmand Zugang, n.n.bez.	25.4x.22↔	Rad Glossekt, transmand Zugang, Reko m lok Schleimh
25.3x.21↔	Vollständige Glossekt, transmand Zugang, oh Reko	25.4x.23↔	Rad Glossekt, transmand Zugang, Reko m myokutanem Lp
25.3x.22↔	Vollst Glossekt, transmand Zugang, Reko m lok Schleimh	25.4x.24↔	Rd Glsskt, trmsmd Zg, Rk m fr mkrvsknst Tx
25.3x.23↔	Vollst Glossekt, transmand Zug, Reko m myokutanem Lp	25.4x.29↔	Rad Glossekt, transmandibularär Zugang, m So Reko
25.3x.24↔	Vllst Glsskt, trmsmd Zg, Rk m fr mkrvsknst Tx	25.4x.30↔	Radikale Pelviglossomektomie, transoraler Zugang, n.n.bez.
25.3x.29↔	Vollständige Glossekt, transmand Zugang, m So Reko	25.4x.31↔	Rad Pelviglekt, transoraler Zugang, oh Rekonstruktion
25.3x.30↔	Vollständige Pelviglossomektomie, transoraler Zugang, n.n.bez.	25.4x.32↔	Rad Pelviglekt, transor Zugang, Reko m lok Schleimh
25.3x.31↔	Vollständige Pelviglekt, transoraler Zugang, oh Reko	25.4x.33↔	Rad Pelviglekt, transor Zugang, Reko m myokutanem Lp
25.3x.32↔	Vollst Pelviglekt, transor Zugang, Reko m lok Schleimh	25.4x.34↔	Rd Plvglkt, trnsr Zg, Rk m fr mkrvsknst Tx
25.3x.33↔	Vollst Pelviglekt, transor Zug, Reko m myokutanem Lp	25.4x.39↔	Rad Pelviglekt, transoraler Zugang, m sonstiger Reko
25.3x.34↔	Vllst Plvglkt, trnsr Zg, Rk m fr mkrvsknst Tx	25.4x.40↔	Radikale Pelviglossomektomie, transmandibularär Zugang, n.n.bez.
25.3x.39↔	Vollständige Pelviglekt, transoraler Zugang, m So Reko	25.4x.41↔	Rad Pelviglekt, transmandibularär Zugang, oh Reko
25.3x.40↔	Vollständige Pelviglekt, transmand Zugang, n.n.bez.	25.4x.42↔	Rad Pelviglekt, transmand Zugang, Reko m lok Schleimh

25.4x.43↔	Rad Pelviglekt, transmand Zugang, Reko m myokutanem Lp	32.6↔	Radikale Dissektion von Thoraxstrukturen
25.4x.44↔	Rd Pvlglkt, trnsmdn Zg, Rk m fr mkrvsknst Tx	42.42.00↔	Totale Ösophagektomie, n.n.bez.
25.4x.49↔	Rad Pelviglekt, transmandibularär Zugang, m So Reko	42.42.10↔	Totale Ösophagektomie, ohne Wiederherstellung der Kontinuität
25.4x.50↔	Radikale Pelviglossomandibulektomie, n.n.bez.	42.42.20↔	Tot Ösophagektomie, m Wiedhst d Kont, transmediastinal
25.4x.51↔	Radikale Pelviglossomandibulektomie, oh Rekonstruktion	42.42.21↔	Tot Ösophagektomie, m Wiedhst d Kont, thorakoabdominal
25.4x.52↔	Rad Pelviglossomekt, Rekonstruktion m lok Schleimhaut	42.42.29↔	Tot Ösophagektomie, m Wiedhst d Kont, So Zugang
25.4x.53↔	Rad Pelviglossomekt, Rekonstruktion m myokutanem Lp	42.42.99↔	Totale Ösophagektomie, sonstige
25.4x.54↔	Rad Pelviglossomekt, Reko m fr mikrovaskanast Tx	50.3x.00↔	Lobektomie der Leber, n.n.bez.
25.4x.59↔	Radikale Pelviglossomekt, m sonstiger Rekonstruktion	50.3x.01↔	Lobekt / Hemihepekt / Res mehr Leberseg, auss zur Tx
25.4x.99↔	Radikale Glossektomie, sonstige.		

Prozedur A13-9

39.65.00‡↔	Extrakorp Membrox [ECMO] und PräECMOTher, n.n.bez.	42.33.21‡↔	Endosk Exz o Destr v Läs o Gew a Oesoph, Photodyn Ther
39.65.01‡↔	Interventional lung assist (ILA)	42.33.22‡↔	Endosk Exz o Destr von Läs o Gew a Oesophagus, Laser
39.65.10‡↔	Extrakorp Membrox (ECMO): Dauer d Beh n.n.bez.	42.33.29‡↔	Endosk Exz o Destr v Läs o Gew a Oesoph, So Verfahren
39.65.11‡↔	Extrakorp Membrox (ECMO): Dauer d Beh bis unt 48 Std	42.33.30‡↔	Endoskopisches Einbr e strahlenden Appl a Ösophagus
39.65.12‡↔	Extrkrp Mmbrxy (ECMO): Dauer d Bh 48 bs unt 96 Std	42.33.99‡↔	Endosk Exz o Destr von Läs o Gew aus d Ösophagus, So
39.65.13‡↔	Extrakorp Membrox (ECMO): Dauer d Beh: mehr Stunden	42.7x.10‡↔	Ösophagomyotomie, endoskopisch
39.65.20‡↔	Prä-ECMO-Therapie	42.7x.20‡↔	Ösophagomyotomie, pharyngozerikal, endoskopisch
39.65.40‡↔	Extrakorporale Lungenunterstützung, pumpenlos (PECLA)	42.7x.30‡↔	Ösophago-Gastromyotomie, endoskopisch
39.65.50‡↔	Anw e min HerzLungenMaschine: Dauer d Beh n.n.bez.	42.81.00‡↔	Einsetzen e permanenten Tubus in den Ösophagus, n.n.bez.
39.65.51‡↔	Anw e mn HrzLngnMschn: Dauer d Bh bs unt 48 Std	42.81.10‡↔	Enstz u Wchs e N slb xp Prth (prm Tb) i D Ösphgs, endsk
39.65.52‡↔	Anw e mn HrzLngnMschn: Dauer d Bh 48 bs unt 96 Std	42.81.11‡↔	Enstz u Wchs v2N slb xp Prth (prm Tb) i D Ösphgs, endsk
39.65.59‡↔	Anw e min HerzLungenMaschine: Dauer d Beh: mehr Std	42.81.12‡↔	Enstz u Wchs v >2N slb xp Prth (prm Tb) i D Ösphgs, endsk
39.65.99‡↔	Extrakorp Membrox [ECMO] und PräECMOTherapie, So	42.81.40‡↔	Enstz u Wchs e slb xp Prth (prm Tb) i D Ösphgs, endsk
42.09.10‡↔	Andere Inzision am Ösophagus, endoskopisch	42.81.41‡↔	Enstz u Wchs v 2 slb xp Prth (prm Tb) i D Ösphgs, endsk
42.33.00‡↔	Endsk Exz o Dstr v Läs o Gw aus d Ösphgs, n.n.bz.	42.81.99‡↔	Einsetzen e permanenten Tubus in den Ösophagus, sonst
42.33.10‡↔	Endoskopische Mukosaresektion Ösophagus	42.88.10‡↔	Entfernung von Prothesen aus dem Ösophagus, endoskopisch
42.33.11‡↔	Endoskopische submukosale Dissektion Oesophagus	42.99.20‡↔	S Op a Ösphgs, Antrflxvfrhrrn a Ösphgs, endsk
42.33.20‡↔	Endsk Exz o Dstr v Läs o Gw a Osph, El, Thrm u Kryoaabl	89.13.11‡↔	Neurol Komplbeh d akuten Schlaganf, mehr als 72 Std

ADRG A15

Knochenmarktransplantation / Stammzelltransfusion, autogen

Mindestens eine Prozedur in Tabelle A15-3

DRG A15A

Knochenmarktranspl. / Stammzelltransfusion, autogen, außer bei Plasmozytom und Stammzelltransf. bei Herzerkr., Neubild. unsicheren Verhaltens, Lymphom oder bösart. Neubild. von Hoden und Ovar, Alter < 18 J. oder mit In-vitro-Aufber. oder Alter < 16 J.

Keine Hauptdiagnose in Tabelle A15-1 und Prozedur in Tabelle A15-4 und (keine Hauptdiagnose in Tabelle A15-2 und (Alter < 18 Jahre oder Prozedur in Tabelle A15-5) oder Alter < 16 Jahre)

DRG A15B

Knochenmarktransplantation / Stammzelltransfusion, autogen, außer bei Plasmozytom und Stammzelltransfusion bei Herzerkr., Neubildung unsicheren Verhaltens, Lymphom oder bösartiger Neubildung von Hoden und Ovar, Alter > 17 J., ohne In-vitro-Aufbereitung

Keine Hauptdiagnose in Tabelle A15-1 und Prozedur in Tabelle A15-4 und keine Hauptdiagnose in Tabelle A15-2

DRG A15C

Knochenmarktransplantation / Stammzelltransfusion, autogen, bei Neubildung unsicheren Verhaltens, Lymphom oder bösartiger Neubildung von Hoden und Ovar, Alter > 15 Jahre

Keine Hauptdiagnose in Tabelle A15-1 und Prozedur in Tabelle A15-4

DRG A15D

Autogene Knochenmarktransplantation / Stammzelltransfusion, bei Plasmozytom und Stammzelltransfusion bei Herzerkrankungen

Hauptdiagnose A15-1

C90.00	Plasmozytom [Multiples Myelom]: Ohne Ang kompl Remission	C90.11	Plasmazellenleukämie: In kompletter Remission
C90.01	Plasmozytom [Multiples Myelom]: In kompletter Remission	C90.20	Plasmozytom, extramedullär: Oh Angabe einer kompl Remiss
C90.10	Plasmazellenleukämie: Ohne Angabe einer kompl Remission	C90.21	Plasmozytom, extramedullär: In kompletter Remission

Hauptdiagnose A15-2

C56	Bösartige Neubildung des Ovars	C88.11	Alpha-Schwerkettenkrankheit: In kompletter Remission
C62.0	Bösartige Neubildung: Dystoper Hoden	C88.20	Gamma-Schwerkettenkrankheit: Oh Ang einer kompl Remission
C62.1	Bösartige Neubildung: Deszendierter Hoden	C88.21	Gamma-Schwerkettenkrankheit: In kompletter Remission
C62.9	Bösartige Neubildung: Hoden, nicht näher bezeichnet	C88.30	Immunproliferative Dünndarmkrankheit: Oh Ang kompl Remiss
C79.9	Sekundäre bösartige Neubildung nnbez Lokalisation	C88.31	Immunproliferative Dünndarmkrankheit: In kompletter Remiss
C80.0	Bösartige Neubildung, prim Lokalisation unbekannt, so bez	C88.70	Sonstige bösartige immunproliferat KH: Oh Ang kompl Remiss
C80.9	Bösartige Neubildung, nnbez	C88.71	Sonst bösart immunproliferative KH: In kompletter Remiss
C81.0	Hodgkin-KH [Lymphogranulomat], lymphozeiche Form	C88.90	Bösart immunproliferative KH, nnbez: Oh Ang kompl Remission
C81.1	Hodgkin-KH [Lymphogranulomat], nodulskleros Form	C88.91	Bösart immunproliferative KH, nnbez: In kompletter Remiss
C81.2	Hodgkin-KH [Lymphogranulomat], gemischtzell Form	D40.0	NB unsich/unbek Verhalt Prostata
C81.3	Hodgkin-KH [Lymphogranulomat], lymphozarme Form	D40.1	NB unsich/unbek Verhalt Hoden
C81.7	Sonstige Typen Hodgkin-Krankheit	D40.7	NB unsich/unbek Verhalt sonst männl Genitalorg
C81.9	Hodgkin-Krankheit, nnbez	D40.9	NB unsich/unbek Verhalt männl Genitalorg, nnbez
C82.0	Non-Hodgkin-Lymphom, kleinzellig, gekerbt, follikulär	D41.0	NB unsich/unbek Verhalt Niere
C82.1	NHL, gemischt klein-/großzellig, gekerbt, follikulär	D41.1	NB unsich/unbek Verhalt Nierenbecken
C82.2	Non-Hodgkin-Lymphom, großzellig, follikulär	D41.2	NB unsich/unbek Verhalt Ureter
C82.7	Sonstige Typen follikuläres NHL	D41.3	NB unsich/unbek Verhalt Urethra
C82.9	Follikuläres Non-Hodgkin-Lymphom, nnbez	D41.4	NB unsich/unbek Verhalt Harnblase
C83.0	Non-Hodgkin-Lymphom, kleinzellig (diffus)	D41.7	NB unsich/unbek Verhalt sonstige Harmorgane
C83.1	Non-Hodgkin-Lymphom, Kleinzellig, gekerbt (diffus)	D41.9	NB unsich/unbek Verhalt Harmorgan, nnbez
C83.2	NHL, Gemischt klein-/großzellig (diffus)	D42.0	NB unsich/unbek Verhalt Hirnhäute
C83.3	Non-Hodgkin-Lymphom, großzellig (diffus)	D42.1	NB unsich/unbek Verhalt Rückenmarkhäute
C83.4	Non-Hodgkin-Lymphom, immunoblastisch (diffus)	D42.9	NB unsich/unbek Verhalt Meningen, nnbez
C83.5	Non-Hodgkin-Lymphom, lymphoblastisch (diffus)	D43.0	NB unsich/unbek Verhalt Gehirn, supratentoriell
C83.6	Non-Hodgkin-Lymphom, undifferenziert (diffus)	D43.1	NB unsich/unbek Verhalt Gehirn, infratentoriell
C83.7	Burkitt-Tumor	D43.2	NB unsich/unbek Verhalt Gehirn, nnbez
C83.8	Sonst Typen diffuses Non-Hodgkin-Lymphom	D43.3	NB unsich/unbek Verhalt Hirnnerven
C83.9	Diffuses Non-Hodgkin-Lymphom, nnbez	D43.4	NB unsich/unbek Verhalt Rückenmark
C84.0	Mycosis fungoides	D43.7	NB unsich/unbek Verhalt sonst Teile ZNS
C84.1	Sézary-Syndrom	D43.9	NB unsich/unbek Verhalt ZNS, nnbez
C84.2	T-Zonen-Lymphom	D44.0	NB unsich/unbek Verhalt Schilddrüse
C84.3	Lymphoepitheloides Lymphom	D44.1	NB unsich/unbek Verhalt Nebenniere
C84.4	T-Zell-Lymphom, peripher	D44.2	NB unsich/unbek Verhalt Nebenschilddrüse
C84.5	Sonst u nnbez T-Zell-Lymphome	D44.3	NB unsich/unbek Verhalt Hypophyse
C85.0	Lymphosarkom	D44.4	NB unsich/unbek Verhalt Duct craniopharyngealis
C85.1	B-Zell-Lymphom, nnbez	D44.5	NB unsich/unbek Verhalt Epiphyse [Gl pin] [Zirbell]
C85.7	Sonst nbez Typen Non-Hodgkin-Lymphom	D44.6	NB unsich/unbek Verhalt Glomus caroticum
C85.9	Non-Hodgkin-Lymphom, Typ nnbez	D44.7	NB unsich/unbek Verhalt Glom aortic so Paragangl
C88.00	Makroglobulinämie Waldenström: Oh Ang einer kompl Remiss	D44.8	NB unsich/unbek Verhalt Beteil mehr endokr Drüs
C88.01	Makroglobulinämie Waldenström: In kompletter Remission	D44.9	NB unsich/unbek Verhalt Endokrine Drüs, nnbez
C88.10	Alpha-Schwerkettenkrankheit: Oh Ang einer kompl Remission		

Prozedur A15-3

36.99.10↔	Intrakoronare Stammzelltherapie, n.n.bez.	41.00.18↔	Tx v Kmrk Stzl,Stzlb n erf Tx v hämtp Stzl,n lvtAfb
36.99.11↔	Intrakor Stammzth oh Anr v Stammzfrakt o kult Verm	41.01.01↔	Tx von Knochenmark Stammztl, autolog, oh lvtroAufb
36.99.12↔	Intrakor Stammzth m Anr v Stammzfrakt o kult Verm	41.04.01↔	Autol hämatop Stammztx, oh lvtroAufb
36.99.19↔	Intrakoronare Stammzelltherapie, sonstige	41.06.00↔	Nabelschnurblut-Stammzell-Transplantation, n.n.bez.
37.99.10↔	Intramyo-kardiale Stammzelltherapie, n.n.bez.	41.06.01↔	Transfus v Nabelschnurblutstammzellen allogen unverwandt
37.99.11↔	Intramyo-k Stammzth oh Anr v Stammzfrakt o kult Verm	41.06.02↔	Transfusion von Nabelschnurblutstammzellen autogen
37.99.12↔	Intramyo-k Stammzth m Anr v Stammzfrakt o kult Verm	41.06.03↔	Transfusion von Nabelschnurblutstammzellen allogen verwandt
37.99.19↔	Intramyo-kardiale Stammzelltherapie, sonstige	41.06.04↔	Transfus v Nabelschnurblutstammzellen, allogen, Fremdbezug
41.00.00↔	Transplantation von Knochenmark Stammzellen n.n.bez.	41.07.01↔	Autol hämatop Stammztx, na lvtroAufb
41.00.05↔	Transplantation von Knochenmarkstammzellen, Fremdbezug	41.07.02↔	Atl hämtp Stmmztx, Stmmzllsprrt n Chmthrpie
41.00.09↔	Sonstige Transplantation von Knochenmark Stammzellen	41.09.01↔	Tx von Knochenmark Stammztl, autolog, na lvtroAufb
41.00.11↔	Tx v Kmrk Stzl,Stzlb n erf Tx v hämtp Stzl,oh lvtAfb		

Prozedur A15-4

41.00.00↔	Transplantation von Knochenmark Stammzellen n.n.bez.	41.06.01↔	Transfus v Nabelschnurblutstammzellen allogen unverwandt
41.00.05↔	Transplantation von Knochenmarkstammzellen, Fremdbezug	41.06.02↔	Transfusion von Nabelschnurblutstammzellen autogen
41.00.09↔	Sonstige Transplantation von Knochenmark Stammzellen	41.06.03↔	Transfusion von Nabelschnurblutstammzellen allogen verwandt
41.00.11↔	Tx v Kmrk Stzl,Stzlb n erf Tx v hämtp Stzl,oh lvtAfb	41.06.04↔	Transfus v Nabelschnurblutstammzellen, allogen, Fremdbezug
41.00.18↔	Tx v Kmrk Stzl,Stzlb n erf Tx v hämtp Stzl,n lvtAfb	41.07.01↔	Autol hämatop Stammztx, na lvtroAufb
41.01.01↔	Tx von Knochenmark Stammztl, autolog, oh lvtroAufb	41.07.02↔	Atl hämtp Stmmztx, Stmmzllsprrt n Chmthrpie
41.04.01↔	Autol hämatop Stammztx, oh lvtroAufb	41.09.01↔	Tx von Knochenmark Stammztl, autolog, na lvtroAufb
41.06.00↔	Nabelschnurblut-Stammzell-Transplantation, n.n.bez.		

Prozedur A15-5

41.07.01↔ Autol hämatop Stammztx, na ivitroAufb
41.07.02↔ Atl hämtp Stmmztx, Stmmzllspprt n Chmthrpie

41.09.01↔ Tx von Knochmark Stammztl, autolog, na IvitroAufb

ADRG A16**Transplantation von Darm oder Pankreas(gewebe)**

Prozedur in Tabelle A16-1 oder Prozedur in Tabelle A16-2

DRG A16A**Transplantation von Darm oder Pankreas**

Prozedur in Tabelle A16-1

DRG A16B**Injektion von Pankreasgewebe****Prozedur A16-1**

46.97.00↔ Darmtransplantation, n.n.bez.
46.97.10↔ Darmtransplantation, DünndRetx WAHR dess stat Aufnh
46.97.99↔ Darmtransplantation, sonstige
52.82↔ Homotransplantat des Pankreas

52.83.00↔ Heterotransplantat des Pankreas, n.n.bez.
52.83.10↔ Htrtx d Pnkr, Rtx e Pnkreasgmnts WAHR dss stt Afnh
52.83.11↔ Heterotx d Pnkr, Retx d Pnkr während dess stat Aufnh
52.83.99↔ Heterotransplantat des Pankreas, sonstige

Prozedur A16-2

52.80↔ Pankreastransplantation, n.n.bez.
52.84↔ Autotransplantation von Langerhans-Zellen

52.85↔ Allostransplantation von Langerhans-Zellen
52.86↔ Transplantation von Langerhans-Zellen, nicht näher bezeichnet

ADRG A17**Nierentransplantation**

Prozedur in Tabelle A17-1

DRG A17A**Nierentransplantation mit postoperativem Versagen des Nierentransplantates oder Alter < 16 Jahre**

Prozedur in Tabelle A17-2 oder Alter < 16 Jahre

DRG A17B**Nierentransplantation ohne postoperatives Versagen des Nierentransplantates, Alter > 15 Jahre****Prozedur A17-1**

55.69.00↔ Sonstige Nierentransplantation, n.n.bez.
55.69.10↔ Sonstige Nierentransplantation, allogene
55.69.20↔ Sonstige Nierentransplantation, syngene

55.69.30↔ Sonstige Nierentransplantation, En-bloc-Transplantat
55.69.40↔ So Nierentx, NierenRetx während dess stat Aufnh
55.69.99↔ Sonstige Nierentransplantation, sonstige

Prozedur A17-2

39.95.10‡↔ Hämodialyse: n.n.bez.
39.95.19‡↔ Hämodialyse: sonstige
39.95.20‡↔ Hämodialyse: intermittierend, n.n.bez.
39.95.21‡↔ Hämdi: Intern, Antikoag mit Hep oder ohne Antikoag
39.95.22‡↔ Hämdi: Intern, Antikoag mit sonstigen Substanzen
39.95.23‡↔ Hämdi: Verlängert intern, Antikoag m Hep o oh Antikoag
39.95.24‡↔ Hämdi: Verlängert intern, Antikoag m sonst Substanzen
39.95.30‡↔ Hämd:(CVVHD),Antkoag m Hp o oh Antkoag,nnbz
39.95.31‡↔ Hämd:(CVVHD),Antkoag m Hp o oh Antkoag:Bs24Std
39.95.32‡↔ Hämd:(CVVHD),Antkoag m Hp o oh Antkoag:>24bs72Std
39.95.33‡↔ Hämd:(CVVHD),Antkoag m Hp o oh Antkoag:>72bs144Std
39.95.34‡↔ Hämd:(CVVHD),Antkoag m Hp o oh Antkoag:>144bs264Std
39.95.35‡↔ Hämd:(CVVHD),Antkoag m Hp o oh Antkoag:>264bs432Std
39.95.39‡↔ Hämd:(CVVHD),Antkoag m Hp o oh Antkoag: Mhr Std
39.95.40‡↔ Hämd:Knt,vnv,pmpgtr(CVVHD),Antkoag m snst Sbst,nnbz
39.95.41‡↔ Hämd:Knt,vnv,pmpgtr(CVVHD),Antkoag m snst Sbst:Bs24Std
39.95.42‡↔ Hämd:(CVVHD),Antkoag m snst Sbst:>24bs72Std
39.95.43‡↔ Hämd:(CVVHD),Antkoag m snst Sbst:>72bs144Std

39.95.44‡↔ Hämd:(CVVHD),Antkoag m snst Sbst:>144bs264Std
39.95.45‡↔ Hämd:(CVVHD),Antkoag m snst Sbst:>264bs432Std
39.95.49‡↔ Hämd:Knt,vnv,pmpgtr(CVVHD),Antkoag m snst Sbst:Mhr Std
39.95.50‡↔ Hämodifiltration, n.n.bez.
39.95.59‡↔ Hämodifiltration, sonstige
39.95.60‡↔ Hämodifiltration: intermittierend, n.n.bez.
39.95.61‡↔ Hämfil: Intern, Antikoag mit Hep oder ohne Antikoag
39.95.62‡↔ Hämfil: Intern, Antikoag mit sonstigen Substanzen
39.95.63‡↔ Hämfil: Verl intern, Antikoag m Hep o oh Antikoag
39.95.64‡↔ Hämfil: Verlängert intern, Antikoag m sonst Substanzen
39.95.70‡↔ Hämfil:(CVVH),Antkoag m Hp o oh Antkoag,nnbz
39.95.71‡↔ Hämfil:(CVVH),Antkoag m Hp o oh Antkoag:Bs24Std
39.95.72‡↔ Hämfil:(CVVH),Antkoag m Hp o oh Antkoag:>24bs72Std
39.95.73‡↔ Hämfil:(CVVH),Antkoag m Hp o oh Antkoag:>72bs144Std
39.95.74‡↔ Hämfil:(CVVH),Antkoag m Hp o oh Antkoag:>144bs264Std
39.95.75‡↔ Hämfil:(CVVH),Antkoag m Hp o oh Antkoag:>264bs432Std
39.95.79‡↔ Hämfil:(CVVH),Antkoag m Hp o oh Antkoag: Mhr Std
39.95.80‡↔ Hämfil:Knt,vnv,pmpgtr(CVVH),Antkoag m snst Sbst,nnbz

39.95.81†↔	Hämfil:Knt,vnv,pmpgtr(CVVH),Antkoag m snst Sbst:Bs24Std	39.95.d1†↔	Hämdfil:(CVVHDF),Antkoag m snst Sbst:Bs24Std
39.95.82†↔	Hämfil:(CVVH),Antkoag m snst Sbst:>24bs72Std	39.95.d2†↔	Hämdfil:(CVVHDF),Antkoag m snst Sbst:>24bs72Std
39.95.83†↔	Hämfil:(CVVH),Antkoag m snst Sbst:>72bs144Std	39.95.d3†↔	Hämdfil:(CVVHDF),Antkoag m snst Sbst:>72bs144Std
39.95.84†↔	Hämfil:(CVVH),Antkoag m snst Sbst:>144bs264Std	39.95.d4†↔	Hämdfil:(CVVHDF),Antkoag m snst Sbst:>144bs264Std
39.95.85†↔	Hämfil:(CVVH),Antkoag m snst Sbst:>264bs432Std	39.95.d5†↔	Hämdfil:(CVVHDF),Antkoag m snst Sbst:>264bs432Std
39.95.89†↔	Hämfil:Knt,vnv,pmpgtr(CVVH),Antkoag m snst Sbst:Mhr Std	39.95.d9†↔	Hämdfil:(CVVHDF),Antkoag m snst Sbst:>432Std
39.95.a0†↔	Hämfil: Kontinuierlich, artven (CAVH), n.n.bez.	39.95.e0†↔	Hämdfil: Kontinuierlich, artven (CAVHDF), n.n.bez.
39.95.a1†↔	Hämfil: Kontinuierlich, artven (CAVH): Bis 24 Stunden	39.95.e1†↔	Hämdfil: Kont, artven (CAVHDF): Bis 24 Stunden
39.95.a2†↔	Hämfil: Kont, artven (CAVH): Mehr als 24 bis 72 Std	39.95.e2†↔	Hämdfil: Knt, artvn (CAVHDF): Mhr als 24 bs 72 Std
39.95.a3†↔	Hämfil: Kont, artven (CAVH): Mehr als 72 bis 144 Std	39.95.e3†↔	Hämdfil: Knt, artvn (CAVHDF): Mhr als 72 bs 144 Std
39.95.a4†↔	Hämfil: Kont, artven (CAVH): Mehr als 144 bis 264 Std	39.95.e4†↔	Hämdfil: Knt, artvn (CAVHDF): Mhr als 144 bs 264 Std
39.95.a5†↔	Hämfil: Kont, artven (CAVH): Mehr als 264 bis 432 Std	39.95.e5†↔	Hämdfil: Knt, artvn (CAVHDF): Mhr als 264 bs 432 Std
39.95.a9†↔	Hämfil: Kontinuierlich, artven (CAVH): Mehr Stunden	39.95.e9†↔	Hämdfil: Kont, artven (CAVHDF): Mehr Stunden
39.95.b0†↔	Hämodiafiltration: Intermittierend, n.n.bez.	39.95.f0†↔	Nierensrvf zur Ther d Txvrsag (Niere), n.n.bez.
39.95.b1†↔	Hämdfil: Intern, Antikoag mit Hep oder ohne Antikoag	39.95.f1†↔	Niemrsrvf z Thr d Txvrsag (Nier): Intrm: 1 bs 3 Bhdl
39.95.b2†↔	Hämdfil: Intern, Antikoag mit sonstigen Substanzen	39.95.f2†↔	Niemrsrvf z Thr d Txvrsag (Nier): Intrm: 4 bs 5 Bhdl
39.95.b3†↔	Hämdfil: Verl intern, Antikoag m Hep o oh Antikoag	39.95.f3†↔	Niemrsrvf z Thr d Txvrsag (Nier): Intrm: 6 bs 10 Bhdl
39.95.b9†↔	Hämdfil: Verlängert intern, Antikoag m sonst Subst	39.95.f9†↔	Niemrsrvf z Thr d Txvrsag (Nier): Intrm: mhr Bhdl
39.95.c0†↔	Hämdfil:(CVVHDF),Antkoag m Hp o oh Antkoag,nnbz	39.95.g0†↔	Niemrsrvf z Thr d Txvrsag (Nier): Knt, n.n.bz.
39.95.c1†↔	Hämdfil:(CVVHDF),Antkoag m Hp o oh Antkoag:Bs24Std	39.95.g1†↔	Niemrsrvf z Thr d Txvrsag (Nier): Knt: Bs 24 Std
39.95.c2†↔	Hämdfil:(CVVHDF),Antkoag m Hp o oh Antkoag:>24bs72Std	39.95.g2†↔	Niemrsrvf z Thr d Txvrsag(Nier):Knt:Mhr als24bs72Std
39.95.c3†↔	Hämdfil:(CVVHDF),Antkoag m Hp o oh Antkoag:>72bs144Std	39.95.g3†↔	Niemrsrvf z Thr d Txvrsag(Nier):Knt:Mhr als72bs144Std
39.95.c4†↔	Hämdfil:(CVVHDF),Antkoag m Hp o oh Antkoag:>144bs264Std	39.95.g4†↔	Niemrsrvf z Thr d Txvrsag(Nier):Knt:Mhr als144bs264Std
39.95.c5†↔	Hämdfil:(CVVHDF),Antkoag m Hp o oh Antkoag:>264bs432Std	39.95.g5†↔	Niemrsrvf z Thr d Txvrsag(Nier):Knt:Mhr als264bs432Std
39.95.c9†↔	Hämdfil:(CVVHDF),Antkoag m Hp o oh Antkoag:Mhr Std	39.95.g9†↔	Niemrsrvf z Thr d Txvrsag (Nier): Knt: Mhr Std
39.95.d0†↔	Hämdfil:Knt,vnv,pmpgtr(CVVHDF),Antkoag m snst Sbst,nnbz		



ADRG A18 Beatmung > 999 Stunden und Transplantation von Leber, Lunge, Herz und Knochenmark oder Stammzelltransfusion

Dauer der maschinellen Beatmung > 999 Stunden und mindestens eine Prozedur in Tabelle A18-1

DRG A18Z Beatmung > 999 Stunden und Transplantation von Leber, Lunge, Herz und Knochenmark oder Stammzelltransfusion

Prozedur A18-1

33.50↔	Lungentransplantation, n.n.bez.	41.05.11↔	Allg hämtp Stmmztx, NHLAdnt, oh ivt Afb, Nvrw Spnd
33.51↔	Einseitige Lungentransplantation	41.05.21↔	Allg hämtp Stmmztx, HLAAdnt, oh ivt Afb, vrw Spnd
33.52↔	Beidseitige Lungentransplantation	41.05.31↔	Allg hämtp Stmmztx, HLAAdnt, oh ivtAfb, Nvrw Spnd
33.53↔	LungenRetx während dess stationären Aufnh	41.05.41↔	Allog periph hämatop Stammzl, Ni HLAident, Fremdbezug
33.6x.00↔	Kombinierte Herz-Lungentransplantation, n.n.bez.	41.05.51↔	Allog periph hämatop Stammzl, HLAident, Fremdbezug
33.6x.10↔	Komb HerzLungenRetx während dess stationären Aufnh	41.06.00↔	Nabelschnurblut-Stammzell-Transplantation, n.n.bez.
33.6x.99↔	Kombinierte Herz-Lungentransplantation, sonstige	41.06.01↔	Transfus v Nabelschnurblutstammzellen allogen unverwandt
37.51.00↔	Herztransplantation, n.n.bez.	41.06.02↔	Transfusion von Nabelschnurblutstammzellen autogen
37.51.10↔	Herztransplantation	41.06.03↔	Transfusion von Nabelschnurblutstammzellen allogen verwandt
37.51.20↔	Herz-Retransplantation während desselben stat Aufenthalts	41.06.04↔	Transfus v Nabelschnurblutstammzellen, allogen, Fremdbezug
37.51.99↔	Herztransplantation, sonstige	41.07.01↔	Autol hämatop Stammztx, na ivtroAufb
41.00.00↔	Transplantation von Knochenmark Stammzellen n.n.bez.	41.07.02↔	Atl hämtp Stmmztx, Stmmzllsprrt n Chmthrpie
41.00.05↔	Transplantation von Knochenmarkstammzellen, Fremdbezug	41.08.01↔	Allg hämtp Stmmztx,NHLAdnt,n ivtAfb b Dff i1Antgn,vrw Spnd
41.00.09↔	Sonstige Transplantation von Knochenmark Stammzellen	41.08.02↔	Allg hämtp Stmmztx,NHLAdnt,n ivtAfb b Dff i23Antgn,vrw Spnd
41.00.11↔	Tx v Kmrk Stzl,Stzlb n erf Tx v hämtp Stzl,oh lvtAfb	41.08.11↔	Allg hämtp Stmmztx, NHLAdnt, n ivtAfb, Nvrw Spnd
41.00.18↔	Tx v Kmrk Stzl,Stzlb n erf Tx v hämtp Stzl,n lvtAfb	41.08.21↔	Allg hämtp Stmmztx, HLAAdnt, n ivtAfb, vrw Spnd
41.01.01↔	Tx von Knochenmark Stammzl, autolog, oh lvtroAufb	41.08.31↔	Allg hämtp Stmmztx, HLAAdnt, n ivtAfb, Nvrw Spnd
41.02.11↔	Tx v Kmrk Stzl,allg,NHLAdnt,n lvtAfb b Dff i1Antgn,vrw Spnd	41.09.01↔	Tx von Knochenmark Stammzl, autolog, na lvtroAufb
41.02.12↔	Tx v Kmrk Stzl,allg,NHLAdnt,n lvtAfb Dff i2-3Ag(hpid),vrw Sp	50.51.00↔	Auxiliäre Lebertransplantation, n.n.bez.
41.02.21↔	Tx v Knchmrk Stmmztl,allg,NHLAdnt,n ivt Afb,Nvrw Spnd	50.51.10↔	Aux LebRetx während dess stationären Aufnh
41.02.31↔	Tx v Knchmrk Stmmztl, allg, HLAAdnt, n lvtAfb, vrw Spnd	50.51.99↔	Auxiliäre Lebertransplantation, sonstige
41.02.41↔	Tx v Knchmrk Stmmztl, allg, HLAAdnt, n lvtAfb, Nvrw Spnd	50.59.00↔	Sonstige Lebertransplantation, n.n.bez.
41.03.01↔	Tx v Knchmrk Stmmztl, allg, NHLAdnt, oh lvtAfb, vrw Spnd	50.59.10↔	Lebertransplantation, gesamtes Organ
41.03.11↔	Tx v Knchmrk Stmmztl,allg,NHLAdnt,oh lvtAfb,Nvrw Spnd	50.59.11↔	Lebertransplantation, Split-Leber
41.03.21↔	Tx v Knchmrk Stmmztl, allg, HLAAdnt, oh lvtAfb, vrw Spnd	50.59.20↔	LebRetx, gesamtes Organ, während dess stat Aufnh
41.03.31↔	Tx v Knchmrk Stmmztl, allg, HLAAdnt, oh lvtAfb, Nvrw Spnd	50.59.21↔	LebRetx, SplitLeb, während dess stationären Aufnh
41.04.01↔	Autol hämatop Stammztx, oh ivtroAufb	50.59.99↔	Sonstige Lebertransplantation, sonstige
41.05.01↔	Allg hämtp Stmmztx, NHLAdnt, oh ivt Afb, vrw Spnd		

ADRG A36**Intensivmedizinische Komplexbehandlung > 552 Aufwandspunkte bei bestimmten Krankheiten und Störungen**

Intensivmedizinische Komplexbehandlung > 552 Aufwandspunkte und MDC anders als (00 oder Prä-MDC oder 01 oder 05 oder 15 oder 18B oder 21A oder 22)

DRG A36A**Intensivmedizinische Komplexbehandlung > 1104 Aufwandspunkte bei bestimmten Krankheiten und Störungen**

Intensivmedizinische Komplexbehandlung > 1104 Aufwandspunkte

DRG A36B**Intensivmedizinische Komplexbehandlung > 552 Aufwandspunkte bei bestimmten Krankheiten und Störungen****ADRG A42****Stammzellentnahme bei Eigen- oder Fremdspender**

Prozedur in Tabelle A42-1

DRG A42A**Stammzellentnahme bei Eigen- oder Fremdspender mit Chemotherapie**

Prozedur in Tabelle A42-2

DRG A42B**Stammzellentnahme bei Eigen- oder Fremdspender ohne Chemotherapie**Prä-MDC
A43**Prozedur A42-1**

41.91.01‡↔ Stammzellentnahme b Spend f Tx, allog und autolog
41.91.02‡↔ Nblschrbltstmmzlsmmng f Tx, vrw u unvrwndt
41.91.03‡↔ Spenderlymphozyten Sammlung

41.91.10‡↔ Nabelschnurblutsammlung für Transplantation autolog
99.79.01‡↔ Entn v hämatop Stammzl aus periph Blut zur Eigenspende
99.79.02‡↔ Entn v hämtp Stmmzl aus prph Blt z allg Spnd (vrw o Nvrw)

Prozedur A42-2

00.10‡↔ Implantation einer chemotherapeutischen Substanz
03.8‡↔ Injektion einer destruirenden Substanz in den Spinalkanal
34.92.00‡↔ Intrapleurale Injektion, n.n.bez.
34.92.21‡↔ Intrapleurale Injektion, Pleurodese
34.92.22‡↔ Chemische Pleurodese
34.92.99‡↔ Intrapleurale Injektion, sonstige
99.25.00‡↔ Chemotherapien n.n.bez.
99.25.01‡↔ Nicht komplexe Chemotherapie
99.25.02‡↔ Mittelgradig komplexe und intensive Blockchemotherapie
99.25.04‡↔ Hypertherme intraperitoneale Chemotherapie [HIPEC]
99.25.10‡↔ Hchg Kmpl u int Blckch: ein Chmthrpieblck WAHR e stt Afnh

99.25.11‡↔ Hchg Kmpl u int Blckch: 2 Chmthrpieblöck WAHR e stt Afnh
99.28.00‡↔ Instill von zytotoxischen Mat und Immunmod, n.n.bez.
99.28.01‡↔ Instill von zytotoxischen Mat u Immunmod, intrathekal
99.28.02‡↔ Instill v zytotoxischen Mat u Immunmod, intrazerebral
99.28.03‡↔ Instill v zytotox Mat u Immunmod, i d Pleurahöhle
99.28.04‡↔ Instill v zytotox Mat u Immunmod, intraperitoneal
99.28.05‡↔ Instill von zytotoxischen Mat und Immunmod, i d Hambl
99.28.06‡↔ Instill v zytotox Mat u Immunmod, i das Nierenbec
99.28.07‡↔ Instill v u lkrigionl zyttx Mt u Immmnd, artriell
99.28.08‡↔ Instill von zytotoxischen Mat und Immunmod, sonstige

ADRG A43**Frührehabilitation bei Wachkoma und Locked-in-Syndrom**

Diagnose in Tabelle A43-1 und Frührehabilitation

DRG A43Z**Frührehabilitation bei Wachkoma und Locked-in-Syndrom****Diagnose A43-1**

G83.80 Locked-in-Syndrom
G93.80 Apallisches Syndrom

P91.80 Locked-in-Synd u apallisches Synd beim Neugeborenen

ADRG A60 Versagen und Abstoßung eines Organtransplantates

Hauptdiagnose in Tabelle A60-1

DRG A60A Versagen und Abstoßung eines Organtransplantates, mehr als ein Belegungstag, mit äußerst schweren CC

Verweildauer > 1 Tag und PCCL > 3

DRG A60B Versagen und Abstoßung eines Organtransplantates, mehr als ein Belegungstag, ohne äußerst schwere CC, Alter < 16 Jahre

Verweildauer > 1 Tag und Alter < 16 Jahre

DRG A60C Versagen und Abstoßung eines Organtransplantates, mehr als ein Belegungstag, ohne äußerst schwere CC, Alter > 15 Jahre

Verweildauer > 1 Tag

DRG A60D Versagen und Abstoßung eines Organtransplantates, ein Belegungstag

Hauptdiagnose A60-1

T86.10	Akute Funktionsverschlechterung eines Nierentransplantates	T86.50	Durchblutungsstörung eines Hauttransplantates
T86.11	Chron Funktionsverschlechterung eines Nierentransplantates	T86.51	Nekrose eines Hauttransplantates
T86.12	Verzögerte Aufnahme der Transplantatfunktion	T86.52	Verlust eines Hauttransplantates
T86.19	Sonst u nnbez FunktStör, Versagen u Abstoß Nierentranspl	T86.59	Sonst u nnbez Versagen u Abstoßung Hauttransplantat
T86.2	Versagen und Abstoßung eines Herztransplantates	T86.81	Versagen u Abstoßung Lungentransplantat
T86.3	Versagen und Abstoßung eines Herz-Lungen-Transplantates	T86.82	Versagen u Abstoßung Pankreastransplantat
T86.40	Akute Funktionsverschlechterung eines Lebertransplantates	T86.88	Versagen u Abstoßung, so transplant Organe u Gewebe
T86.41	Chron Funktionsverschlechterung eines Lebertransplantates	T86.9	Versagen u Abstoßung, nnbez transplant Organ u Gewebe
T86.49	Sonst u nnbez FunktStör/Versagen/Abstoßung Lebertranspl		

ADRG A61 Versagen und Abstoßung eines Transplantates hämatopoetischer Zellen

Hauptdiagnose in Tabelle A61-1

DRG A61Z Versagen und Abstoßung eines Transplantates hämatopoetischer Zellen

Hauptdiagnose A61-1

T86.00	Versagen Transplantat hämatopoetischer Stammzellen	T86.03	Chronische Graft-versus-host-Krankheit, begrenzte Form
T86.01	Akute Graft-versus-host-Krankheit, Grad I und II	T86.04	Chronische Graft-versus-host-Krankheit, ausgeprägte Form
T86.02	Akute Graft-versus-host-Krankheit, Grad III und IV	T86.09	Graft-versus-host-Krankheit, nicht näher bezeichnet

ADRG A91 Photopherese und Apherese, ein Belegungstag

Prozedur in Tabelle A91-1 und Verweildauer ist gleich 1 Tag

DRG A91Z Photopherese und Apherese, ein Belegungstag

Prozedur A91-1

99.71.00†↔	Therapeutische Plasmapherese, n.n.bez.	99.76.11†↔	Extrakorporale Immunadsorption, mit regenerierbarer Säule
99.71.10†↔	Therapeutische Plasmapherese, mit normalem Plasma	99.76.20†↔	LDL-Apherese
99.71.11†↔	Therapeutische Plasmapherese, m Fresh Frozen Plasma (FFP)	99.76.99†↔	Extrakorporale Immunadsorption, sonstige
99.71.99†↔	Therapeutische Plasmapherese, sonstige	99.78†↔	Aquapherese
99.72†↔	Therapeutische Leukopherese	99.79.00†↔	Sonstige therapeutische Apherese, n.n.bez.
99.73†↔	Therapeutische Erythropherese	99.79.05†↔	Lymphocytopherese
99.74†↔	Therapeutische Thrombopherese	99.79.09†↔	Sonstige therapeutische Apherese, sonstige
99.76.00†↔	Extrakorporale Immunadsorption, n.n.bez.	99.79.11†↔	Vrbreitng auf ABO inkmptbl Lbndspndr Orgntrnsplnttion
99.76.10†↔	Extrakorporale Immunadsorption, m nicht regenerierbarer Säule	99.88†↔	Therapeutische Photopherese

ADRG A92**Multimodale Schmerztherapie bei bestimmten Krankheiten und Störungen**

Prozedur in Tabelle A92-1 und keine OR-Prozedur und MDC ist (01 oder 08 oder 23)

DRG A92Z**Multimodale Schmerztherapie bei bestimmten Krankheiten und Störungen****Prozedur A92-1**

93.a2.10↔	MMST, mindestens 7 bis höchstens 13 Bhdlt, n.n.bez.	93.a2.24↔	MMST, 14 bis 20 Bhdlt, mn 56 T, dv wng als 14 T psychth Vrf
93.a2.11↔	MMST, 7 bis 13 Bhdlt, bis zu 20 Therapieeinheiten	93.a2.25↔	MMST, 14 bis 20 Bhdlt, mn 56 T, dv mn 14 T psychth Vrf
93.a2.12↔	MMST, 7 bis 13 Bhdlt, mn 21 T, dv wng als 5 T psychth Vrf	93.a2.29↔	MMST, mindestens 14 bis höchstens 20 Behandlungst, sonst
93.a2.13↔	MMST, 7 bis 13 Bhdlt, mn 21 T, dv mn 5 T psychth Vrf	93.a2.30↔	MMST, mindestens 21 Behandlungstage, n.n.bez.
93.a2.19↔	MMST, mindestens 7 bis höchstens 13 Behandlungst, sonst	93.a2.31↔	MMST, min 21 Bhdlt, bis zu 83 Therapieeinheiten.
93.a2.20↔	MMST, mindestens 14 bis höchstens 20 Bhdlt, n.n.bez.	93.a2.32↔	MMST, mn 21 Bhdlt, mn 84 T, dv wng als 21 T psychth Vrf
93.a2.21↔	MMST, 14 bis 20 Bhdlt, bis zu 41 Therapieeinheiten	93.a2.33↔	MMST, mn 21 Bhdlt, mn 84 T, dv mn 21 T psychth Vrf
93.a2.22↔	MMST, 14 bis 20 Bhdlt, mn 42 bis mx 55 T, dv wng als 10 T psychth Vrf	93.a2.39↔	MMST, mindestens 21 Behandlungstage, sonstige
93.a2.23↔	MMST, 14 bis 20 Bhdlt, mn 42 bis mx 55 T, dv mn 10 T psychth Vrf		

ADRG A93**Strahlentherapie, mehr als 8 Bestrahlungen, ausser bei Krankheiten und Störungen des Nervensystems**

Mindestens neun Prozeduren in Tabelle A93-1 und nicht [MDC ist gleich 01]

DRG A93Z**Strahlentherapie, mehr als 8 Bestrahlungen, ausser bei Krankheiten und Störungen des Nervensystems****Prozedur A93-1**

92.22.11↔	Intraoperative Röntgenstrahlentherapie, bis 300 kV	92.25.23↔	Tlrdth m Elkt, Lnbsch, 3Dgpl Bstr, oh bldgst Enst
92.22.12↔	Intraoperative Röntgenstrahlentherapie, 300 kV - < 1 MV	92.25.24↔	Tlrdth m Elkt, Lnbsch, intmd Rdioth, oh bldgst Enst
92.22.19↔	Intraoperative Röntgenstrahlentherapie, sonstige	92.26.00↔	Teleradiotherapie mit anderen Partikelstrahlen, n.n.bez.
92.23.00↔	Hochvoltstrahlentherapie, n.n.bez.	92.26.10↔	Protonentherapie, bis zu 2 Bestrf, oh bildgest Enst
92.23.01↔	Telekobaltgerät bis zu 2 Bestrahlungsfelder	92.26.11↔	Protonentherapie, bis zu 2 Bestrf, mit bildgest Enst
92.23.02↔	Telekobaltgerät 3 bis 4 Bestrahlungsfelder	92.26.20↔	Prtnnthrpie, mhr als 2 Bestrf, oh bldgst Enst
92.23.03↔	Telekobaltgerät mehr als 4 Bestrf oder 3Dgpl Bestr	92.26.21↔	Prtnnthrpie, mhr als 2 Bestrf, m bldgst Enst
92.23.08↔	Hochvoltstrahlentherapie: andere Isotope	92.26.99↔	Teleradiotherapie mit anderen Partikelstrahlen, sonstige
92.23.09↔	Telekobaltgerät, Sonstige	92.30.00↔	Stereotaktische Bestrahlung, einzeitig, n.n.bez.
92.24.00↔	Teleradiotherapie mit Photonen, Linearbeschleuniger, n.n.bez.	92.30.01↔	Stereotaktische Bestrahlung, einzeitig: Zerebral, n.n.bez.
92.24.01↔	Teleradth m Phot, Linbsch, Großfeldbestrahlung	92.30.02↔	Stereotaktische Bestrahlung, einzeitig: Extrazerebral, n.n.bez.
92.24.02↔	Teleradth m Phot, Linbsch, Halbkörperbestrahlung	92.30.20↔	Stereot Bestr, einzeit: Zerebral, intmod Radioth
92.24.03↔	Teleradth m Phot, Linbsch, Ganzkörperbestrahlung	92.30.21↔	Streot Bstr, einzeit: Zrb, intmd Bgnbstr (IMAT)
92.24.04↔	Teleradiotherapie m Phot, Linbsch, Intraop Strahlth	92.30.22↔	Stereot Bestr, einzeit: Zerebral, bildgest Enst
92.24.09↔	Teleradiotherapie mit Photonen, Linearbeschleuniger, sonstige	92.30.30↔	Stereot Bestr, einzeit: Extrazer, intmod Radioth
92.24.11↔	Tlrdth m Pht, Lnbsch, bs z 2 Bestrf: M bldgst Enst	92.30.31↔	Streot Bstr, einzeit: Extrzr, intmd Bgnbstr (IMAT)
92.24.12↔	Tlrdth m Pht, Lnbsch, mhr als 2 Bestrf: M bldgst Enst	92.30.32↔	Stereot Bestr, einzeit: Extrazer, bildgest Enst
92.24.13↔	Tlrdth m Pht, Lnbsch, 3Dgpl Bstr: M bldgst Enst	92.30.99↔	Stereotaktische Bestrahlung, einzeitig, sonstige
92.24.14↔	Tlrdth m Pht, Lnbsch, intmd Rdioth: M bldgst Enst	92.31.00↔	Radiochirurgie mit Photonen n.n. bez., zerebral
92.24.21↔	Tlrdth m Pht, Lnbsch, bs z 2 Bestrf: Oh bldgst Enst	92.31.10↔	Radiochirurgie mit Photonen n.n. bez., extrazerebral
92.24.22↔	Tlrdth m Pht, Lnbsch, mhr als 2 Bestrf: Oh bldgst Enst	92.32.00↔	Mehrquellige Photon-Radiochirurgie, n.n.bez.
92.24.23↔	Tlrdth m Pht, Lnbsch, 3Dgpl Bstr: Oh bldgst Enst	92.32.01↔	Mehrquellige Photon-Radiochirurgie: Gamma-knife
92.24.24↔	Tlrdth m Pht, Lnbsch, intmd Rdioth: Oh bldgst Enst	92.33.00↔	Teilchen-Radiochirurgie, n.n.bez.
92.24.30↔	Tlrdth m Pht: hchkmplx Rdioth m spezialisiertr Assttng	92.33.01↔	And Hochvstrth: Stereot Bestr, einzeit, zerebral
92.25.00↔	Teleradiotherapie mit Elektronen, Linearbeschleuniger, n.n.bez.	92.33.11↔	And Hochvstrth: Stereot Bestr, einzeit, Extrazer
92.25.01↔	Teleradth m Elekt, Linbsch, Großfeldbestrahlung	92.39.01↔	And Hochvstrth, Stereot Bestr, frakt,zereb, n.n.bez.
92.25.02↔	Teleradth m Elekt, Linbsch, Halbkörperbestrahlung	92.39.11↔	And Hchvstrth, Streot Bstr, frkt, Extrzr, n.n.bez.
92.25.03↔	Teleradth m Elekt, Linbsch, Ganzkörperbestrahlung	92.39.20↔	And Hchvstrth, Streot Bstr, frkt: zrb, intmd Rdioth
92.25.04↔	Teleradiotherapie m Elekt, Linbsch, Intraop Strahlth	92.39.21↔	And Hchvstrth, Streot Bstr, frkt: zrb, intmd Bgnbstr (IMAT)
92.25.09↔	Teleradiotherapie mit Elektronen, Linearbeschleuniger, sonstige	92.39.22↔	And Hchvstrth, Streot Bstr, frkt: zrb, bldgst Enst
92.25.11↔	Teleradiotherapie m Elekt, Linbsch, m bildgest Enst	92.39.29↔	And Hochvstrth, Stereot Bestr, frakt, zerebral, So
92.25.12↔	Tlrdth m Elkt, Lnbsch, bs z 2 Bestrf, m bldgst Enst	92.39.30↔	And Hchvstrth, Streot Bstr, frkt: Extrzr, intmd Rdioth
92.25.13↔	Tlrdth m Elkt, Lnbsch, mhr als 2 Bestrf, m bldgst Enst	92.39.31↔	And Hchvstrth, Streot Bstr, frkt: Extrzr, intmd Bgnbstr (IMAT)
92.25.14↔	Tlrdth m Elkt, Lnbsch, 3Dgpl Bstr, m bldgst Enst	92.39.32↔	And Hchvstrth, Streot Bstr, frkt: Extrzr, bldgst Enst
92.25.15↔	Tlrdth m Elkt, Lnbsch, intmd Rdioth, m bldgst Enst	92.39.39↔	And Hochvstrth, Stereot Bestr, frakt, Extrazer, So
92.25.21↔	Tlrdth m Elkt, Lnbsch, bs z 2 Bestrf, oh bldgst Enst	92.41↔	Intraoperative Strahlentherapie mit Elektronen
92.25.22↔	Tlrdth m Elkt, Lnbsch, mhr als 2 Bestrf, oh bldgst Enst		

ADRG B61**Akute Erkrankungen und Verletzungen des Rückenmarks außer bei Transplantation**

(Diagnose in Tabelle B61-1 oder Diagnose in Tabelle B61-2 und Prozedur in Tabelle B61-3) und Prozedur nicht in Tabelle B61-4

DRG B61Z**Akute Erkrankungen und Verletzungen des Rückenmarks außer bei Transplantation****Diagnose B61-1**

G82.00	Schlaff Parapares u Parapleg, akut kompl QSL ntraum	S14.0	Kontusion Ödem zervikales Rückenmark
G82.01	Schlaff Parapares u Parapleg, akut inkompl QSL ntraum	S14.10	Verletzungen zervikales Rückenmark, nnbez
G82.10	Spast Parapares u Parapleg, akut kompl QSL ntraum	S14.11	Komplette QS-Verletz zervikal RM
G82.11	Spast Parapares u Parapleg, akut inkompl QSL ntraum	S14.12	Zentr Halsmarkverletz (inkompl QS-Verletz)
G82.20	Parapares u Parapleg, nnbez, akut kompl QSL ntraum Genese	S14.13	Sonst inkompl QS-Verletz, zervikal RM
G82.21	Parapares u Parapleg, nnbez, akut inkompl QSL ntraum	S24.0	Kontusion u Ödem thorakales Rückenmark
G82.30	Schlaff Tetrapares u Tetrapleg, akut kompl QSL ntraum	S24.10	Verletzung thorakales Rückenmark, nnbez
G82.31	Schlaff Tetrapares u Tetrapleg, akut inkompl QSL ntraum	S24.11	Kompl QS-Verletz thorakal RM
G82.40	Spast Tetrapares u Tetrapleg, akut kompl QSL ntraum	S24.12	Inkompl QS-Verletz thorakal RM
G82.41	Spast Tetrapares u Tetrapleg, akut inkompl QSL ntraum	S34.0	Kontusion Ödem lumbales RM [Conus medullaris]
G82.50	Tetrapares u Tetrapleg, nnbez, akut kompl QSL ntraum Genese	S34.10	Kompl QS-Verletz lumbal RM
G82.51	Tetrapares u Tetrapleg, nnbez, akut inkompl QSL ntraum	S34.11	Inkompl QS-Verletz lumbal RM
G95.82	HarnblasFktStör d spinal Schock	S34.18	Sonst Verletz lumbal RM
G95.83	Spin Spastik quergestr Muskul	S34.30	Kompl traumat Cauda- (equina-) Synd
G95.84	Detrus-Sphinkt-Dyssynerg b Schädig RM	S34.31	Inkompl traumat Cauda- (equina-) Synd
G95.85	Deafferentierungsschmerz b Schädigung RM	S34.38	So u nnbez Verletz Cauda equina
G95.88	Sonstige nbez KH Rückenmark	T06.0	Komb Verletz Gehirn Hirnnerven Nerven RM in Halshöhe
P11.50	Geburtsverletzung Wirbelsäule u RM m akut QSL	T06.1	Verletzung Nerven RM m Bet mehr sonst Körperregionen
P11.59	Geburtsverletzung Wirbelsäule u RM nnbez	T09.3	Verletzung Rückenmark, Höhe nnbez

Diagnose B61-2

G95.1	Vaskuläre Myelopathien	G95.81	HarnblasLähm b Schädig unt motor Neuron [LMNL]
G95.2	Rückenmarkskompression, nnbez	G95.9	KH Rückenmark, nnbez
G95.80	HarnblasLähm b Schädig ob motor Neuron [UMNL]		

Prozedur B61-3

xx.ch†↔ Kein spezifischer Kode im CHOP

Prozedur B61-4

33.50↔	Lungentransplantation, n.n.bez.	41.04.01↔	Autol hämatop Stammztx, oh ivitroAufb
33.51↔	Einseitige Lungentransplantation	41.05.01↔	Allg hämtp Stmmztx, NHLAdnt, oh ivt Afb, vrw Spnd
33.52↔	Beidseitige Lungentransplantation	41.05.11↔	Allg hämtp Stmmztx, NHLAdnt, oh ivt Afb, Nvrw Spnd
33.53↔	LungenRetx während dess stationären Aufnh	41.05.21↔	Allg hämtp Stmmztx, HLAAdnt, oh ivt Afb, vrw Spnd
33.6x.00↔	Kombinierte Herz-Lungentransplantation, n.n.bez.	41.05.31↔	Allg hämtp Stmmztx, HLAAdnt, oh ivtAfb, Nvrw Spnd
33.6x.10↔	Komb HerzLungenRetx während dess stationären Aufnh	41.05.41↔	Allog periph hämatop Stammztl, Ni HLAident, Fremdbezug
33.6x.99↔	Kombinierte Herz-Lungentransplantation, sonstige	41.05.51↔	Allog periph hämatop Stammztl, HLAident, Fremdbezug
37.51.00↔	Herztransplantation, n.n.bez.	41.06.00↔	Nabelschnurblut-Stammzell-Transplantation, n.n.bez.
37.51.10↔	Herztransplantation	41.06.01↔	Transfus v Nabelschnurblutstammzellen allogen unverwandt
37.51.20↔	Herz-Retransplantation während desselben stat Aufenthalts	41.06.02↔	Transfusion von Nabelschnurblutstammzellen autogen
37.51.99↔	Herztransplantation, sonstige	41.06.03↔	Transfusion von Nabelschnurblutstammzellen allogen verwandt
41.00.00↔	Transplantation von Knochenmark Stammzellen n.n.bez.	41.06.04↔	Transfus v Nabelschnurblutstammzellen, allogen, Fremdbezug
41.00.05↔	Transplantation von Knochenmarkstammzellen, Fremdbezug	41.07.01↔	Autol hämatop Stammztx, na ivitroAufb
41.00.09↔	Sonstige Transplantation von Knochenmark Stammzellen	41.07.02↔	Atl hämtp Stmmztx, Stmmzlspprt n Chmthrpie
41.00.11↔	Tx v Kmrk Stzl,Stzlb n erf Tx v hämtp Stzl,oh IvtAfb	41.08.01↔	Allg hämtp Stmmztx,NHLAdnt,n ivtAfb b Dff i1Antgn,vrw Spnd
41.00.18↔	Tx v Kmrk Stzl,Stzlb n erf Tx v hämtp Stzl, n IvtAfb	41.08.02↔	Allg hämtp Stmmztx,NHLAdnt,n ivtAfb b Dff i23Antg,vrw Spnd
41.01.01↔	Tx von Knochenmark Stammztl, autolog, oh IvitroAufb	41.08.11↔	Allg hämtp Stmmztx, NHLAdnt, n ivtAfb, Nvrw Spnd
41.02.11↔	Tx v Kmrk Stzl,allg,NHLAdnt,n IvtAfb b Dff i1Antgn,vrw Spnd	41.08.21↔	Allg hämtp Stmmztx, HLAAdnt, n ivtAfb, vrw Spnd
41.02.12↔	Tx v Kmrk Stzl,allg,NHLAdnt,n IvtAfb Dff i2-3Ag(hpid),vrw Sp	41.08.31↔	Allg hämtp Stmmztx, HLAAdnt, n ivtAfb, Nvrw Spnd
41.02.21↔	Tx v Knchmrk Stmmztl,allg,NHLAdnt,n ivt Afb,Nvrw Spnd	41.09.01↔	Tx von Knochenmark Stammztl, autolog, na IvitroAufb
41.02.31↔	Tx v Knchmrk Stmmztl, allg, HLAAdnt, n IvtAfb, vrw Spnd	46.97.00↔	Darmtransplantation, n.n.bez.
41.02.41↔	Tx v Knchmrk Stmmztl, allg, HLAAdnt, n IvtAfb, Nvrw Spnd	46.97.10↔	Darmtransplantation, DünndRetx WAHR dess stat Aufnh
41.03.01↔	Tx v Knchmrk Stmmztl, allg, NHLAdnt, oh IvtAfb, vrw Spnd	46.97.99↔	Darmtransplantation, sonstige
41.03.11↔	Tx v Knchmrk Stmmztl,allg,NHLAdnt,oh IvtAfb,Nvrw Spnd	50.51.00↔	Auxiliäre Lebertransplantation, n.n.bez.
41.03.21↔	Tx v Knchmrk Stmmztl, allg, HLAAdnt, oh IvtAfb, vrw Spnd	50.51.10↔	Aux LebRetx während dess stationären Aufnh
41.03.31↔	Tx v Knchmrk Stmmztl, allg, HLAAdnt, oh IvtAfb, Nvrw Spnd	50.51.99↔	Auxiliäre Lebertransplantation, sonstige

50.59.00↔ Sonstige Lebertransplantation, n.n.bez.
 50.59.10↔ Lebertransplantation, gesamtes Organ
 50.59.11↔ Lebertransplantation, Split-Leber
 50.59.20↔ LebRetx, gesamtes Organ, während dess stat Aufnh
 50.59.21↔ LebRetx, SplitLeb, während dess stationären Aufnh
 50.59.99↔ Sonstige Lebertransplantation, sonstige
 52.80↔ Pankreastransplantation, n.n.bez.
 52.82↔ Homotransplantat des Pankreas
 52.83.00↔ Heterotransplantat des Pankreas, n.n.bez.
 52.83.10↔ Htrtx d Pnkr, Rtx e Pnkreasgmnts WAHR dss stt Afnh
 52.83.11↔ Heterotx d Pankr, Retx d Pankr während dess stat Aufnh

52.83.99↔ Heterotransplantat des Pankreas, sonstige
 52.84↔ Autotransplantation von Langerhans-Zellen
 52.85↔ Allotransplantation von Langerhans-Zellen
 52.86↔ Transplantation von Langerhans-Zellen, nicht näher bezeichnet
 55.69.00↔ Sonstige Nierentransplantation, n.n.bez.
 55.69.10↔ Sonstige Nierentransplantation, allogene
 55.69.20↔ Sonstige Nierentransplantation, syngene
 55.69.30↔ Sonstige Nierentransplantation, En-bloc-Transplantat
 55.69.40↔ So Nierentx, NierenRetx während dess stat Aufnh
 55.69.99↔ Sonstige Nierentransplantation, sonstige

ADRG 961**Unzulässige Hauptdiagnose**

Hauptdiagnose in Tabelle 961-1

DRG 961Z**Unzulässige Hauptdiagnose****Diagnose 961-1**

A63.0	Anogenitale (venerische) Warzen	D63.0	Anämie b Neubildungen
B23.0	Akutes HIV-Infektionssyndrom	D63.8	Anämie b sonst chron, aokl KH
B90.0	Folgezustände einer Tuberkulose des Zentralnervensystems	D77	Sonst Kh des Blutes u der blutbildenden Org bei aokl KH
B90.1	Folgezustände einer Tuberkulose des Urogenitalsystems	E35.0	KH Schilddrüse b aokl KH
B90.2	Folgezustände einer TB der Knochen und der Gelenke	E35.1	KH Nebennieren b aokl KH
B90.8	Folgezustände einer Tuberkulose sonstiger Organe	E35.8	KH sonst endokrine Drüsen b aokl KH
B90.9	Folgezustände einer TB der AtmOrgane und einer nnbez TB	E64.0	Folgen Energie- u Eiweißmangelernährung
B91	Folgezustände der Poliomyelitis	E64.1	Folgen Vitamin-A-Mangel
B92	Folgezustände der Lepra	E64.2	Folgen Vitamin-C-Mangel
B94.0	Folgezustände des Trachoms	E64.3	Folgen Rachitis
B94.1	Folgezustände der Virusenzephalitis	E64.8	Folgen sonstiger alimentärer Mangelzustände
B94.2	Folgezustände der Virushepatitis	E64.9	Folgen nnbez alimentären Mangelzustandes
B94.8	Folgezustände sonstiger nbez infekt u parasit KH	E68	Folgen Überernährung
B94.9	Folgezustände nnbez infekt od parasit KH	E87.7	Flüssigkeitsüberschuß
B95.0	Streptok, Gr A, als Urs von KH, in and Kap klassifiziert	E90	Ernährungs- u SW-Störung b aokl KH
B95.1	Streptok, Gr B, als Urs von KH, in and Kap klassifiziert	F00.0	Demenz b Alzh-KH, m frühem Beginn (Typ 2)
B95.2	Streptok, Gr D, als Urs von KH, in and Kap klassifiziert	F00.1	Demenz b Alzh-KH, m spätem Beginn (Typ 1)
B95.3	Streptoc pneu als Urs von KH, in and Kap klassifiziert	F00.2	Demenz b Alzh-KH, atyp od gemischte Form
B95.41	Streptok, Gr C, als Urs von KH, in and Kap klassifiziert	F00.9	Demenz b Alzh-KH, nnbez
B95.42	Streptok, Gr G, als Urs von KH, in and Kap klassifiziert	F02.0	Demenz b Pick-Krankheit
B95.48	So nbez Streptok als Urs von KH, in and Kap klassifiziert	F02.1	Demenz b Creutzfeldt-Jakob-Krankheit
B95.5	Nnbez Streptok als Urs von KH, in and Kap klassifiziert	F02.2	Demenz b Chorea Huntington
B95.6	Staphyl aureus als Urs von KH, in and Kap klassifiziert	F02.3	Demenz b primärem Parkinson-Syndrom
B95.7	So Staphylok als Urs von KH, in and Kap klassifiziert	F02.4	Demenz b HIV-KH [Hum lmdef-VirusKH]
B95.8	Nnbez Staphylokok Urs v KH, in and Kap klass	F02.8	Demenz b aokl Krankheitsbildern
B95.90	So nbez grampos aerobe Erreg Urs KH, in and Kap klass	G01	Meningitis bei aokl bakteriellen Krankheiten
B95.91	So nbez grampos anaerobe, n sporb Err Urs KH, i and Kap kl	G02.0	Meningitis bei aokl Viruskrankheiten
B96.0	Mycoplasmen u Ureaplasmen Urs v KH, in and Kap klass	G02.1	Meningitis bei aokl Mykosen
B96.2	E coli u and Enterobakteriazeen Urs v KH, in and Kap klass	G02.8	Meningitis bei sonst nbez aokl infektiösen u parasitären KH
B96.3	Haemophilus u Moraxella Urs v KH, in and Kap klass	G05.0	Enzephal Myelitis Enzephalomyelit b aokl bakt KH
B96.5	Pseudomonas u and Nonfermenter Urs v KH, in and Kap kl	G05.1	Enzephal Myelitis Enzephalomyelit b aokl Virus-KH
B96.6	Bacteroid fragil u and gram- Anaer Urs v KH, in and Kap kl	G05.2	Enzephal Myelitis Enzephalom b so aokl inf/par KH
B96.7	Cl perf u and grampos u sporb Anaer Urs v KH i and Kap klass	G05.8	Enzephal Myelitis Enzephalomyelit b so aokl KH
B96.8	Sonst nbez Bakterien als Urs von KH, in and Kap klassif	G07	Intrakran u intraspinal Absz u Granulom b aokl KH
B97.0	Adenoviren als Urs von KH, in and Kap klassifiziert	G09	Folgen entzündlicher KH ZNS
B97.1	Enteroviren als Urs von KH, in and Kap klassifiziert	G13.0	Paraneoplastische Neuromyopathie u Neuropathie
B97.2	Koronaviren als Urs von KH, in and Kap klassifiziert	G13.1	So Systematroph, vorwieg ZNS betreff, b Neubild
B97.3	Retroviren als Urs von KH, in and Kap klassifiziert	G13.2	Systematrophie, vorwieg ZNS betreff, b Myxödem
B97.4	RS-Viren [RS-Vir] Urs von KH, in and Kap klassifiziert	G13.8	Systematrophie, vorwieg ZNS betreff, b so aokl KH
B97.5	Reoviren als Urs von KH, in and Kap klassifiziert	G14	Postpolio-Syndrom
B97.6	Parvoviren als Urs von KH, in and Kap klassifiziert	G22	Parkinson-Syndrom b aokl KH
B97.7	Papillomaviren als Urs von KH, in and Kap klassifiziert	G26	Extrapyramidale KH u Bewegungsstörung b aokl KH
B97.8	Sonstige Viren als Urs von KH, in and Kap klassifiziert	G31.1	Senile Degeneration Gehirn, aonkl
B98.0	Helicob pylori [H p] als Ursache von KH, in and Kap klass	G32.0	Subakute komb Degeneration RM b aokl KH
B98.1	Vibrio vulnificus als Ursache Krankheit, in and Kap klass	G32.8	Sonst nbez degenerat KH Nervensystem b aokl KH
C95.8	Leukämie, refraktär auf Standard-Induktionstherapie	G46.0	Arteria-cerebri-media-Syndrom
C97	BNB als Primärtumoren an mehreren Lok	G46.1	Arteria-cerebri-anterior-Syndrom

G46.2	Arteria-cerebri-posterior-Syndrom	H22.1	Iridozyklitis b sonst aokl KH
G46.3	Hirnstammsyndrom	H22.8	Sonst Affekt Iris u Ziliarkörper b aokl KH
G46.4	Kleinhirnsyndrom	H28.0	Diabetische Katarakt
G46.5	Rein motorisches lakunäres Syndrom	H28.1	Katarakt b sonst endokrinen, Ernähr- u StoffwechselKH
G46.6	Rein sensorisches lakunäres Syndrom	H28.2	Katarakt b sonst aokl KH
G46.7	Sonstige lakunäre Syndrome	H28.8	Sonst Affektionen Linse b aokl KH
G46.8	Sonst Synd Hirngefäße b zerebrovaskulären KH	H32.0	Chorioretinitis b aokl infek u parasitären KH
G53.0	Neuralgie nach Zoster	H32.8	Sonstige chorioretinale Affektionen b aokl KH
G53.1	Mult Hirnnervenlähmung b aokl inf u parasit KH	H36.0	Retinopathia diabetica
G53.2	Multiple Hirnnervenlähmungen b Sarkoidose	H36.8	Sonst Affektionen Netzhaut b aokl KH
G53.3	Multiple Hirnnervenlähmungen b Neubildungen	H42.0	Glaukom b endokrinen, Ernährungs- u StoffwechselKH
G53.8	Sonst KH Hirnnerven b sonst aokl KH	H42.8	Glaukom b sonst aokl KH
G55.0	Kompression Nervenwurzeln/-plexus b Neubildung	H45.0	Glaskörperblutung b aokl KH
G55.1	Kompr Nervenwurzeln/-plexus b Bandscheibenschäden	H45.1	Endophthalmitis b aokl KH
G55.2	Kompr Nervenwurzeln/-plexus b Spondylose	H45.8	Sonst Affektektionen Glaskörper u Augapfel b aokl KH
G55.3	Kompr Nervenwurzeln/-plexus b so KH WS/Rück	H48.0	Optikusatrophy b aokl KH
G55.8	Kompr Nervenwurzeln/-plexus b sonst aokl KH	H48.1	Retrobulbäre Neuritis b aokl KH
G59.0	Diabetische Mononeuropathie	H48.8	Sonst Affekt N opticus u Sehbahn b aokl KH
G59.8	Sonstige Mononeuropathien b aokl KH	H58.0	Anomalien Pupillenreaktion b aokl KH
G63.0	Polyneuropathie b aokl inf u parasit KH	H58.1	Sehstörungen b aokl KH
G63.1	Polyneuropathie b Neubildungen	H58.8	So nbez Affekt Augen/Augenanhangsgebilde b aokl KH
G63.2	Diabetische Polyneuropathie	H62.0	Otitis externa b aokl bakteriellen KH
G63.3	Polyneuropathie b sonst endokrinen u Stoffwechsel-KH	H62.1	Otitis externa b aokl VirusKH
G63.4	Polyneuropathie b alimentären Mangelzuständen	H62.2	Otitis externa b aokl Mykosen
G63.5	Polyneuropathie b System-KH Bindegewebe	H62.3	Otitis externa b sonst aokl infek u paras KH
G63.6	Polyneuropathie b sonst KH Muskel-Skelett-System	H62.4	Otitis externa bei sonst aokl KH
G63.8	Polyneuropathie b sonst aokl KH	H62.8	Sonst KH äußeres Ohr b aokl KH
G73.0	Myastheniesyndrome b endokrinen Krankheiten	H67.0	Otitis media b aokl bakt KH
G73.1	Lambert-Eaton-Syndrom	H67.1	Otitis media b aokl VirusKH
G73.2	Sonstige Myastheniesyndrome b Neubildungen	H67.8	Otitis media b sonst aokl KH
G73.3	Myastheniesyndrome b sonst aokl KH	H75.0	Mastoiditis b aokl infek u parasitären KH
G73.4	Myopathie b aokl inf und parasitären KH	H75.8	Sonst nbez KH Mittelohr u Warzenfortsatz b aokl KH
G73.5	Myopathie b endokrinen Krankheiten	H82	Schwindelsyndrome b aokl KH
G73.6	Myopathie b Stoffwechselkrankheiten	H94.0	Entz N vestibulocochlearis [VIII] b aokl infek/paras KH
G73.7	Myopathie b sonst aokl KH	H94.8	Sonst nbez KH Ohr b aokl KH
G82.60	Fktl Höhe Schädig RM, C1-C3	I25.20	Alt Myokardinf, 29 T b unt 4 Mon zurücklieg
G82.61	Fktl Höhe Schädig RM, C4-C5	I25.21	Alt Myokardinf, 4 Mon b unt 1 J zurücklieg
G82.62	Fktl Höhe Schädig RM, C6-C8	I25.22	Alt Myokardinf, 1 J u läng zurücklieg
G82.63	Fktl Höhe Schädig RM, Th1-Th6	I25.29	Alt Myokardinf, nbez
G82.64	Fktl Höhe Schädig RM, Th7-Th10	I32.0	Perikarditis bei aokl bakteriellen Krankheiten
G82.65	Fktl Höhe Schädig RM, Th11-L1	I32.1	Perikarditis bei sonstigen aokl infektiösen u parasitären KH
G82.66	Fktl Höhe Schädig RM, L2-S1	I32.8	Perikarditis bei sonstigen aokl Krankheiten
G82.67	Fktl Höhe Schädig RM, S2-S5	I39.0	MitralklappenKH b aokl KH
G82.69	Fktl Höhe Schädig RM, nbez	I39.1	AortenklappenKH b aokl KH
G94.0	Hydrozephalus b aokl inf u parasitären KH	I39.2	TrikuspidalklappenKH b aokl KH
G94.1	Hydrozephalus b Neubildungen	I39.3	PulmonalklappenKH b aokl KH
G94.2	Hydrozephalus b sonst aokl KH	I39.4	KH mehr Herzklappen b aokl KH
G94.8	Sonst nbez KH Gehirn b aokl KH	I39.8	Endokarditis b aokl KH, Herzklappe nbez
G99.0	Autonome Neuropathie b endokrinen u StoffwechselKH	I41.0	Myokarditis b aokl bakteriellen KH
G99.1	Sonst KH auton Nervensystem b so aokl KH	I41.1	Myokarditis b aokl VirusKH
G99.2	Myelopathie b aokl KH	I41.2	Myokarditis b sonst aokl inf u parasitären KH
G99.8	Sonst nbez KH Nervensystem b aokl KH	I41.8	Myokarditis b sonst aokl KH
H03.0	Parasitenbefall Augenlid b aokl KH	I43.0	Kardiomyopathie b aokl inf u parasit KH
H03.1	Beteiligung Augenlid b sonst aokl InfKH	I43.1	Kardiomyopathie b StoffwechselKH
H03.8	Beteiligung Augenlid b sonst aokl KH	I43.2	Kardiomyopathie b alimentären KH
H06.0	Affektionen Tränenapparat b aokl KH	I43.8	Kardiomyopathie b sonst aokl KH
H06.1	Parasitenbefall Orbita b aokl KH	I52.0	Sonst HerzKH b aokl bakteriellen KH
H06.2	Exophthalmus b FktStör Schilddrüse	I52.1	Sonst HerzKH b sonst aokl inf u paras KH
H06.3	Sonstige Affektionen Orbita b aokl KH	I52.8	Sonstige HerzKH b sonst aokl KH
H13.0	Filarienbefall Konjunktiva	I68.0	Zerebrale Amyloidangiopathie
H13.1	Konjunktivitis b aokl inf u parasitären KH	I68.1	Zerebrale Arteriitis b aokl infek u parasitären KH
H13.2	Konjunktivitis b sonst aokl KH	I68.2	Zerebrale Arteriitis b sonst aokl KH
H13.3	Okuläres Pemphigoid	I68.8	Sonstige zerebrovask Stör b aokl KH
H13.8	Sonst Affektionen Konjunktiva b aokl KH	I69.0	Folgen einer Subarachnoidalblutung
H19.0	Skleritis u Episkleritis b aokl KH	I69.1	Folgen einer intrazerebralen Blutung
H19.1	Keratitis u Keratokonjunkt d Herpesviren	I69.2	Folgen einer sonst nichttraumat intrakran Blutg
H19.2	Keratitis/Keratokonjun b so aokl infek/paras KH	I69.3	Folgen eines Hirninfarktes
H19.3	Keratitis u Keratokonjunkt b sonst aokl KH	I69.4	Folgen Schlaganfall, nicht als Blutg od Infarkt bez
H19.8	Sonst Affekt d Sklera u Hornhaut b aokl KH	I69.8	Folgen so u nbez zerebrovaskulärer KH
H22.0	Iridozyklitis b aokl infek u parasitären KH	I79.0	Aortenaneurysma b aokl KH



I79.1	Aortitis b aokl KH	M01.12	Tuberkulöse Arthritis Oberarm
I79.2	Periphere Angiopathie b aokl KH	M01.13	Tuberkulöse Arthritis Unterarm
I79.8	Sonst KH Arterien, Arterien u Kapill b aokl KH	M01.14	Tuberkulöse Arthritis Hand
I98.0	Kardiovaskuläre Syphilis	M01.15	Tuberkulöse Arthritis Beckenregion/Oberschenkel
I98.1	Stör Herz-Kreislaufsystr b sonst aokl infek/paras KH	M01.16	Tuberkulöse Arthritis Unterschenkel
I98.2	Ösophagus- u Magenvarizen bei aokl KH: Ohne Angabe Blutung	M01.17	Tuberkulöse Arthritis Knöchel/Fuß
I98.3	Ösophagus- u Magenvarizen bei aokl KH: Mit Angabe Blutung	M01.18	Tuberkulöse Arthritis, sonstige Lokalisation
I98.8	Sonstige nbez Störungen des Kreislaufsystems bei aokl KH	M01.19	Tuberkulöse Arthritis, nnbez Lokalisationen
J17.0	Pneumonie b aokl bakteriellen KH	M01.20	Arthritis b Lyme-KH, mehrere Lokalisationen
J17.1	Pneumonie b aokl VirusKH	M01.21	Arthritis b Lyme-KH Schulterregion
J17.2	Pneumonie b Mykosen	M01.22	Arthritis b Lyme-KH Oberarm
J17.3	Pneumonie b parasitären KH	M01.23	Arthritis b Lyme-KH Unterarm
J17.8	Pneumonie b sonst aokl KH	M01.24	Arthritis b Lyme-KH Hand
J91	Pleuraerguß b aokl KH	M01.25	Arthritis b Lyme-KH Beckenregion/Oberschenkel
J99.0	LungenKH b seropositiver chron Polyarthritis	M01.26	Arthritis b Lyme-KH Unterschenkel
J99.1	KH d Atemwege b sonst diffusen Bgw-KH	M01.27	Arthritis b Lyme-KH Knöchel/Fuß
J99.8	KH d Atemwege b sonst aokl KH	M01.28	Arthritis b Lyme-KH, sonstige Lokalisation
K23.0	Tuberkulose Ösophagus	M01.29	Arthritis b Lyme-KH, nnbez Lokalisationen
K23.1	Megaösophagus b Chagas-KH	M01.30	Arthritis b sonst aokl bakt KH, mehrere Lok
K23.8	KH Ösophagus b sonst aokl KH	M01.31	Arthritis b sonst aokl bakt KH Schulterregion
K67.0	Chlamydienperitonitis	M01.32	Arthritis b sonst aokl bakt KH Oberarm
K67.1	Gonokokkenperitonitis	M01.33	Arthritis b sonst aokl bakt KH Unterarm
K67.2	Syphilitische Peritonitis	M01.34	Arthritis b sonst aokl bakt KH Hand
K67.3	Tuberkulöse Peritonitis	M01.35	Arthritis b sonst aokl bakt KH Beckenreg/Oberschenkel
K67.8	Sonst KH Peritoneum b aokl InfektionsKH	M01.36	Arthritis b sonst aokl bakt KH Unterschenkel
K72.71	Hepatische Enzephalopathie Grad 1	M01.37	Arthritis b sonst aokl bakt KH Knöchel/Fuß
K72.72	Hepatische Enzephalopathie Grad 2	M01.38	Arthritis b sonst aokl bakt KH, sonst Lok
K72.73	Hepatische Enzephalopathie Grad 3	M01.39	Arthritis b sonst aokl bakt KH, nnbez Lok
K72.74	Hepatische Enzephalopathie Grad 4	M01.40	Arthritis b Röteln, mehrere Lokalisationen
K72.79	Hepatische Enzephalopathie, Grad nicht näher bezeichnet	M01.41	Arthritis b Röteln Schulterregion
K77.0	LeberKH b aokl infek/parasit KH	M01.42	Arthritis b Röteln Oberarm
K77.11	Stadium 1 der akuten Leber-Graft-versus-host-KH	M01.43	Arthritis b Röteln Unterarm
K77.12	Stadium 2 der akuten Leber-Graft-versus-host-KH	M01.44	Arthritis b Röteln Hand
K77.13	Stadium 3 der akuten Leber-Graft-versus-host-KH	M01.45	Arthritis b Röteln Beckenregion/Oberschenkel
K77.14	Stadium 4 der akuten Leber-Graft-versus-host-KH	M01.46	Arthritis b Röteln Unterschenkel
K77.8	LeberKH b sonst aokl KH	M01.47	Arthritis b Röteln Knöchel/Fuß
K87.0	KH Gallenblase u Gallenwege b aokl KH	M01.48	Arthritis b Röteln, sonstige Lokalisation
K87.1	KH Pankreas b aokl KH	M01.49	Arthritis b Röteln, nnbez Lokalisationen
K93.0	TB Darm, Peritoneum u Mesenteriallymphknoten	M01.50	Arthritis b sonst aokl Virus-KH, mehrere Lok
K93.1	Megakolon b Chagas-KH	M01.51	Arthritis b sonst aokl Virus-KH Schulterregion
K93.21	Stadium 1 akut Verdauungstrakt-Graft-vers-host-KH	M01.52	Arthritis b sonst aokl Virus-KH Oberarm
K93.22	Stadium 2 akut Verdauungstrakt-Graft-vers-host-KH	M01.53	Arthritis b sonst aokl Virus-KH Unterarm
K93.23	Stadium 3 akut Verdauungstrakt-Graft-vers-host-KH	M01.54	Arthritis b sonst aokl Virus-KH Hand
K93.24	Stadium 4 akut Verdauungstrakt-Graft-vers-host-KH	M01.55	Arthritis b sonst aokl Virus-KH Becken/Oberschenkel
K93.8	KH sonstiger nbez Verdauungsorgane b aokl KH	M01.56	Arthritis b sonst aokl Virus-KH Unterschenkel
L14	Bullöse Dermatosen b aokl KH	M01.57	Arthritis b sonst aokl Virus-KH Knöchel/Fuß
L45	Papulosquamöse Haut-KH b aokl KH	M01.58	Arthritis b sonst aokl Virus-KH, sonstige Lok
L54.0	Erythema marginatum b akutem rheum Fieber	M01.59	Arthritis b sonst aokl Virus-KH, nnbez Lok
L54.8	Erythem b sonst aokl KH	M01.60	Arthritis b Mykosen, mehrere Lokalisationen
L62.0	Pachydermoperiostose m Uhrglasnägeln	M01.61	Arthritis b Mykosen Schulterregion
L62.8	KH Nägel b aokl KH	M01.62	Arthritis b Mykosen Oberarm
L86	Keratom b aokl KH	M01.63	Arthritis b Mykosen Unterarm
L99.0	Kutane Amyloidose	M01.64	Arthritis b Mykosen Hand
L99.11	Stadium 1 der akuten Haut-Graft-versus-host-KH	M01.65	Arthritis b Mykosen Beckenregion/Oberschenkel
L99.12	Stadium 2 der akuten Haut-Graft-versus-host-KH	M01.66	Arthritis b Mykosen Unterschenkel
L99.13	Stadium 3 der akuten Haut-Graft-versus-host-KH	M01.67	Arthritis b Mykosen Knöchel/Fuß
L99.14	Stadium 4 der akuten Haut-Graft-versus-host-KH	M01.68	Arthritis b Mykosen, sonstige Lokalisation
L99.8	Sonstige nbez KH Haut u Unterhaut b aokl KH	M01.69	Arthritis b Mykosen, nnbez Lokalisationen
M01.00	Arthritis d Meningokokken, mehrere Lok	M01.80	Arthritis b sonst aokl inf/paras KH, mehrere Lok
M01.01	Arthritis d Meningokokken Schulterregion	M01.81	Arthritis b sonst aokl inf/paras KH Schulterregion
M01.02	Arthritis d Meningokokken Oberarm	M01.82	Arthritis b sonst aokl inf/paras KH Oberarm
M01.03	Arthritis d Meningokokken Unterarm	M01.83	Arthritis b sonst aokl inf/paras KH Unterarm
M01.04	Arthritis d Meningokokken Hand	M01.84	Arthritis b sonst aokl inf/paras KH Hand
M01.05	Arthritis d Meningokokken Becken/Oberschenkel	M01.85	Arthritis b sonst aokl inf/paras KH Becken/Oberschenkel
M01.06	Arthritis d Meningokokken Unterschenkel	M01.86	Arthritis b sonst aokl inf/paras KH Unterschenkel
M01.07	Arthritis d Meningokokken Knöchel/Fuß	M01.87	Arthritis b sonst aokl inf/paras KH Knöchel/Fuß
M01.08	Arthritis d Meningokokken, sonst Lok	M01.88	Arthritis b sonst aokl inf/paras KH, sonst Lok
M01.09	Arthritis d Meningokokken, nnbez Lok	M01.89	Arthritis b sonst aokl inf/paras KH, nnbez Lok
M01.10	Tuberkulöse Arthritis, mehrere Lokalisationen	M03.00	Arthritis nach Meningoklnf, mehrere Lok
M01.11	Tuberkulöse Arthritis Schulterregion	M03.01	Arthritis nach Meningoklnf Schulterregion

M03.02	Arthritis nach MeningokInf Oberarm	M07.47	Arthritis b Crohn-KH [Ent reg], Knöchel/Fuß
M03.03	Arthritis nach MeningokInf Unterarm	M07.48	Arthritis b Crohn-KH [Ent reg], sonst Lok
M03.04	Arthritis nach MeningokInf Hand	M07.49	Arthritis b Crohn-KH [Ent reg], nnbez Lok
M03.05	Arthritis nach MeningokInf Becken/Oberschenkel	M07.50	Arthritis b Colitis ulcerosa, mehrere Lok
M03.06	Arthritis nach MeningokInf Unterschenkel	M07.51	Arthritis b Colitis ulcerosa, Schulterregion
M03.07	Arthritis nach MeningokInf Knöchel/Fuß	M07.52	Arthritis b Colitis ulcerosa, Oberarm
M03.08	Arthritis nach MeningokInf, sonst Lok	M07.53	Arthritis b Colitis ulcerosa, Unterarm
M03.09	Arthritis nach Meningokokkeninfektion, nnbez Lok	M07.54	Arthritis b Colitis ulcerosa, Hand
M03.10	Postinf Arthritis b Syphilis, mehrere Lok	M07.55	Arthritis b Colitis ulcerosa, Beckenreg/OS
M03.11	Postinf Arthritis b Syphilis Schulterregion	M07.56	Arthritis b Colitis ulcerosa, Unterschenkel
M03.12	Postinf Arthritis b Syphilis Oberarm	M07.57	Arthritis b Colitis ulcerosa, Knöchel/Fuß
M03.13	Postinf Arthritis b Syphilis Unterarm	M07.58	Arthritis b Colitis ulcerosa, sonstige Lok
M03.14	Postinf Arthritis b Syphilis Hand	M07.59	Arthritis b Colitis ulcerosa, nnbez Lok
M03.15	Postinf Arthritis b Syphilis Becken/Oberschenkel	M07.60	So Arth b gastrointest Grund-KH, mehrere Lok
M03.16	Postinf Arthritis b Syphilis Unterschenkel	M07.61	So Arth b gastrointest Grund-KH, Schulterregion
M03.17	Postinf Arthritis b Syphilis Knöchel/Fuß	M07.62	So Arth b gastrointest Grund-KH, Oberarm
M03.18	Postinf Arthritis b Syphilis, sonst Lok	M07.63	So Arth b gastrointest Grund-KH, Unterarm
M03.19	Postinf Arthritis b Syphilis, nnbez Lok	M07.64	So Arth b gastrointest Grund-KH, Hand
M03.20	Sonst postinf Arthritiden b aokl KH, mehrere Lok	M07.65	So Arth b gastrointest Grund-KH, Beckenregion/OS
M03.21	Sonst postinf Arthritiden b aokl KH Schulterregion	M07.66	So Arth b gastrointest Grund-KH, Unterschenkel
M03.22	Sonst postinf Arthritiden b aokl KH Oberarm	M07.67	So Arth b gastrointest Grund-KH, Knöchel/Fuß
M03.23	Sonst postinf Arthritiden b aokl KH Unterarm	M07.68	So Arth b gastrointest Grund-KH, sonst Lok
M03.24	Sonst postinf Arthritiden b aokl KH Hand	M07.69	So Arth b gastrointest Grund-KH, nnbez Lok
M03.25	Sonst postinf Arthritiden b aokl KH Becken/Oberschenkel	M09.00	Juvenile Arthritis b Psoriasis, mehrere Lok
M03.26	Sonst postinf Arthritiden b aokl KH Unterschenkel	M09.01	Juvenile Arthritis b Psoriasis, Schulterregion
M03.27	Sonst postinf Arthritiden b aokl KH Knöchel/Fuß	M09.02	Juvenile Arthritis b Psoriasis, Oberarm
M03.28	Sonst postinf Arthritiden b aokl KH, sonst Lok	M09.03	Juvenile Arthritis b Psoriasis, Unterarm
M03.29	Sonst postinf Arthritiden b aokl KH, nnbez Lok	M09.04	Juvenile Arthritis b Psoriasis, Hand
M03.60	Reaktive Arthritis b sonst aokl KH, mehrere Lok	M09.05	Juvenile Arthritis b Psoriasis, Beckenreg/OS
M03.61	Reaktive Arthritis b sonst aokl KH Schulterregion	M09.06	Juvenile Arthritis b Psoriasis, Unterschenkel
M03.62	Reaktive Arthritis b sonst aokl KH Oberarm	M09.07	Juvenile Arthritis b Psoriasis, Knöchel/Fuß
M03.63	Reaktive Arthritis b sonst aokl KH Unterarm	M09.08	Juvenile Arthritis b Psoriasis, sonst Lok
M03.64	Reaktive Arthritis b sonst aokl KH Hand	M09.09	Juvenile Arthritis b Psoriasis, nnbez Lok
M03.65	Reaktive Arthritis b sonst aokl KH Becken/Oberschenkel	M09.10	Juv Arth b Crohn-KH [Ent reg], mehrere Lok
M03.66	Reaktive Arthritis b sonst aokl KH Unterschenkel	M09.11	Juv Arth b Crohn-KH [Ent reg], Schulterregion
M03.67	Reaktive Arthritis b sonst aokl KH Knöchel/Fuß	M09.12	Juv Arth b Crohn-KH [Ent reg], Oberarm
M03.68	Reaktive Arthritis b sonst aokl KH, sonst Lok	M09.13	Juv Arth b Crohn-KH [Ent reg], Unterarm
M03.69	Reaktive Arthritis b sonst aokl KH, nnbez Lok	M09.14	Juv Arth b Crohn-KH [Ent reg], Hand
M07.00	Dist interphal Arthrit psoriatis, mehrere Lok	M09.15	Juv Arth b Crohn-KH [Ent reg], Beckenreg/OS
M07.04	Dist interphal Arthrit psoriatis Hand	M09.16	Juv Arth b Crohn-KH [Ent reg], Unterschenkel
M07.07	Dist interphal Arthrit psoriatis Knöchel/Fuß	M09.17	Juv Arth b Crohn-KH [Ent reg], Knöchel/Fuß
M07.09	Dist interphal Arthrit psoriatis, nnbez Lok	M09.18	Juv Arth b Crohn-KH [Ent reg], sonst Lok
M07.10	Arthritis mutilans, mehrere Lokalisationen	M09.19	Juv Arth b Crohn-KH [Ent reg], nnbez Lok
M07.11	Arthritis mutilans Schulterregion	M09.20	Juv Arthritis b Colitis ulcerosa, mehrere Lok
M07.12	Arthritis mutilans Oberarm	M09.21	Juv Arthritis b Colitis ulcerosa, Schulterregion
M07.13	Arthritis mutilans Unterarm	M09.22	Juv Arthritis b Colitis ulcerosa, Oberarm
M07.14	Arthritis mutilans Hand	M09.23	Juv Arthritis b Colitis ulcerosa, Unterarm
M07.15	Arthritis mutilans Beckenregion/Oberschenkel	M09.24	Juv Arthritis b Colitis ulcerosa, Hand
M07.16	Arthritis mutilans Unterschenkel	M09.25	Juv Arthritis b Colitis ulcerosa, Beckenreg/OS
M07.17	Arthritis mutilans Knöchel/Fuß	M09.26	Juv Arthritis b Colitis ulcerosa, Unterschenkel
M07.18	Arthritis mutilans, sonstige Lokalisation	M09.27	Juv Arthritis b Colitis ulcerosa, Knöchel/Fuß
M07.19	Arthritis mutilans, nnbez Lokalisationen	M09.28	Juv Arthritis b Colitis ulcerosa, sonst Lok
M07.2	Spondylitis psoriatica	M09.29	Juv Arthritis b Colitis ulcerosa, nnbez Lok
M07.30	Sonstige psoriatische Arthritiden, mehrere Lok	M09.80	Juv Arthritis b sonst aokl KH, mehrere Lok
M07.31	Sonstige psoriatische Arthritiden Schulterregion	M09.81	Juv Arthritis b sonst aokl KH, Schulterregion
M07.32	Sonstige psoriatische Arthritiden Oberarm	M09.82	Juv Arthritis b sonst aokl KH, Oberarm
M07.33	Sonstige psoriatische Arthritiden Unterarm	M09.83	Juv Arthritis b sonst aokl KH, Unterarm
M07.34	Sonstige psoriatische Arthritiden Hand	M09.84	Juv Arthritis b sonst aokl KH, Hand
M07.35	Sonstige psoriatische Arthritiden Beckenreg/OS	M09.85	Juv Arthritis b sonst aokl KH, Becken/Oberschenkel
M07.36	Sonstige psoriatische Arthritiden Unterschenkel	M09.86	Juv Arthritis b sonst aokl KH, Unterschenkel
M07.37	Sonstige psoriatische Arthritiden Knöchel/Fuß	M09.87	Juv Arthritis b sonst aokl KH, Knöchel/Fuß
M07.38	Sonstige psoriatische Arthritiden, sonst Lok	M09.88	Juv Arthritis b sonst aokl KH, sonst Lok
M07.39	Sonstige psoriatische Arthritiden, nnbez Lok	M09.89	Juv Arthritis b sonst aokl KH, nnbez Lok
M07.40	Arthritis b Crohn-KH [Ent reg], mehrere Lok	M14.0	Gicht-Arthropathie d Enzymdef u sonst angeb KH
M07.41	Arthritis b Crohn-KH [Ent reg], Schulterregion	M14.1	Kristall-Arthropathie b sonst StoffwechselStör
M07.42	Arthritis b Crohn-KH [Ent reg], Oberarm	M14.2	Diabetische Arthropathie
M07.43	Arthritis b Crohn-KH [Ent reg], Unterarm	M14.3	Multizentrische Retikulohistiozytose
M07.44	Arthritis b Crohn-KH [Ent reg], Hand	M14.4	Arthropathie b Amyloidose
M07.45	Arthritis b Crohn-KH [Ent reg], Beckenreg/OS	M14.5	Arthropathien b sonst endok, Ernähr- u SW-KH
M07.46	Arthritis b Crohn-KH [Ent reg], Unterschenkel	M14.6	Neuropathische Arthropathie

M14.8	Arthropathien b sonst nb, aokl KH	M49.83	Spondylopathie b so aokl KH, Zervikothorakalbereich
M36.0	Dermatomyositis-Polymyositis b Neubildungen	M49.84	Spondylopathie b so aokl KH, Thorakalber
M36.1	Arthropathie b Neubildungen	M49.85	Spondylopathie b so aokl KH, Thorakolumbalber
M36.2	Arthropathia haemophilica	M49.86	Spondylopathie b so aokl KH, Lumbalber
M36.3	Arthropathie b sonst aokl Blut-KH	M49.87	Spondylopathie b so aokl KH, Lumbosakralbereich
M36.4	Arthropathie b aokl Hypersensitivitätsreaktionen	M49.88	Spondylopathie b so aokl KH, Sakral-/Sakrokokzygealber
M36.8	System-KH Bgw b sonst aokl KH	M49.89	Spondylopathie b so aokl KH, nnbez Lok
M49.00	Tuberkulose WS, mehrere Lok WS	M63.00	Myositis b aokl bakteriellen KH, mehrere Lok
M49.01	Tuberkulose WS, Okzipito-Atlanto-Axialbereich	M63.01	Myositis b aokl bakteriellen KH, Schulterregion
M49.02	Tuberkulose WS, Zervikalbereich	M63.02	Myositis b aokl bakteriellen KH, Oberarm
M49.03	Tuberkulose WS, Zervikothorakalbereich	M63.03	Myositis b aokl bakteriellen KH, Unterarm
M49.04	Tuberkulose WS, Thorakalbereich	M63.04	Myositis b aokl bakteriellen KH, Hand
M49.05	Tuberkulose WS, Thorakolumbalbereich	M63.05	Myositis b aokl bakteriellen KH, Becken/Oberschenkel
M49.06	Tuberkulose WS, Lumbalbereich	M63.06	Myositis b aokl bakteriellen KH, Unterschenkel
M49.07	Tuberkulose WS, Lumbosakralbereich	M63.07	Myositis b aokl bakteriellen KH, Knöchel/Fuß
M49.08	Tuberkulose WS, Sakral-/Sakrokokzygealbereich	M63.08	Myositis b aokl bakteriellen KH, sonst Lok
M49.09	Tuberkulose WS, nnbez Lokalisation	M63.09	Myositis b aokl bakteriellen KH, nnbez Lok
M49.10	Spondylitis brucellosa, mehrere Lok WS	M63.10	Myositis b aokl Protozoen-/Parasiteninf, mehrere Lok
M49.11	Spondylitis brucellosa, Okzipito-Atlanto-Axialbereich	M63.11	Myositis b aokl Protozoen-/Parasiteninf, Schulterregion
M49.12	Spondylitis brucellosa, Zervikalbereich	M63.12	Myositis b aokl Protozoen-/Parasiteninf, Oberarm
M49.13	Spondylitis brucellosa, Zervikothorakalbereich	M63.13	Myositis b aokl Protozoen-/Parasiteninf, Unterarm
M49.14	Spondylitis brucellosa, Thorakalbereich	M63.14	Myositis b aokl Protozoen-/Parasiteninf, Hand
M49.15	Spondylitis brucellosa, Thorakolumbalbereich	M63.15	Myositis b aokl Protozoen-/Parasiteninf, Becken/OS
M49.16	Spondylitis brucellosa, Lumbalbereich	M63.16	Myositis b aokl Protozoen-/Parasiteninf, Unterschenkel
M49.17	Spondylitis brucellosa, Lumbosakralbereich	M63.17	Myositis b aokl Protozoen-/Parasiteninf, Knöchel/Fuß
M49.18	Spondylitis brucellosa, Sakral-/Sakrokokzygealbereich	M63.18	Myositis b aokl Protozoen-/Parasiteninf, sonst Lok
M49.19	Spondylitis brucellosa, nnbez Lokalisation	M63.19	Myositis b aokl Protozoen-/Parasiteninf, nnbez Lok
M49.20	Spondylitis d Enterobakt, mehrere Lok WS	M63.20	Myositis b sonst aokl Inf-KH, mehrere Lok
M49.21	Spondylitis d Enterobakt, Okzipito-Atlanto-Axialbereich	M63.21	Myositis b sonst aokl Inf-KH, Schulterregion
M49.22	Spondylitis d Enterobakt, Zervikalbereich	M63.22	Myositis b sonst aokl Inf-KH, Oberarm
M49.23	Spondylitis d Enterobakt, Zervikothorakalbereich	M63.23	Myositis b sonst aokl Inf-KH, Unterarm
M49.24	Spondylitis d Enterobakt, Thorakalbereich	M63.24	Myositis b sonst aokl Inf-KH, Hand
M49.25	Spondylitis d Enterobakt, Thorakolumbalbereich	M63.25	Myositis b sonst aokl Inf-KH, Becken/Oberschenkel
M49.26	Spondylitis d Enterobakt, Lumbalbereich	M63.26	Myositis b sonst aokl Inf-KH, Unterschenkel
M49.27	Spondylitis d Enterobakt, Lumbosakralbereich	M63.27	Myositis b sonst aokl Inf-KH, Knöchel/Fuß
M49.28	Spondylitis d Enterobakt, Sakral-/Sakrokokzygealbereich	M63.28	Myositis b sonst aokl Inf-KH, sonst Lok
M49.29	Spondylitis d Enterobakterien, nnbez Lok	M63.29	Myositis b sonst aokl Inf-KH, nnbez Lok
M49.30	SpondPath b so aokl inf/par KH, mehr Lok WS	M63.30	Myositis b Sarkoidose, mehrere Lokalisationen
M49.31	SpondPath b so aokl inf/par KH, Okzip-Atlant-AxBereich	M63.31	Myositis b Sarkoidose, Schulterregion
M49.32	SpondPath b so aokl inf/par KH, Zervikalbereich	M63.32	Myositis b Sarkoidose, Oberarm
M49.33	SpondPath b so aokl inf/par KH, Zervikothorakalbereich	M63.33	Myositis b Sarkoidose, Unterarm
M49.34	SpondPath b so aokl inf/par KH, Thorakalbereich	M63.34	Myositis b Sarkoidose, Hand
M49.35	SpondPath b so aokl inf/par KH, Thorakolumbalbereich	M63.35	Myositis b Sarkoidose, Beckenregion/Oberschenkel
M49.36	SpondPath b so aokl inf/par KH, Lumbalbereich	M63.36	Myositis b Sarkoidose, Unterschenkel
M49.37	SpondPath b so aokl inf/par KH, Lumbosakralbereich	M63.37	Myositis b Sarkoidose, Knöchel/Fuß
M49.38	SpondPath b so aokl inf/par KH, Sak-/SakrokokzygealBer	M63.38	Myositis b Sarkoidose, sonstige Lokalisation
M49.39	SpondPath b so aokl inf/par KH, nnbez Lok	M63.39	Myositis b Sarkoidose, nnbez Lokalisationen
M49.40	Neuropath SpondPath, mehrere Lok WS	M63.80	Sonstige Muskel-KH b aokl KH, mehrere Lok
M49.41	Neuropath SpondPath, Okzipito-Atlanto-Axialbereich	M63.81	Sonstige Muskel-KH b aokl KH, Schulterregion
M49.42	Neuropath SpondPath, Zervikalbereich	M63.82	Sonstige Muskel-KH b aokl KH, Oberarm
M49.43	Neuropath SpondPath, Zervikothorakalbereich	M63.83	Sonstige Muskel-KH b aokl KH, Unterarm
M49.44	Neuropath SpondPath, Thorakalbereich	M63.84	Sonstige Muskel-KH b aokl KH, Hand
M49.45	Neuropath SpondPath, Thorakolumbalbereich	M63.85	Sonstige Muskel-KH b aokl KH, Becken/Oberschenkel
M49.46	Neuropath SpondPath, Lumbalbereich	M63.86	Sonstige Muskel-KH b aokl KH, Unterschenkel
M49.47	Neuropath SpondPath, Lumbosakralbereich	M63.87	Sonstige Muskel-KH b aokl KH, Knöchel/Fuß
M49.48	Neuropath SpondPath, Sakral-/Sakrokokzygealbereich	M63.88	Sonstige Muskel-KH b aokl KH, sonst Lokalisation
M49.49	Neuropath SpondPath, nnbez Lok	M63.89	Sonstige Muskel-KH b aokl KH, nnbez Lok
M49.50	WK-Kompr b aokl KH, mehrere Lok WS	M68.00	Synovitis u Tenosynovitis b aokl bakt KH, mehrere Lok
M49.51	WK-Kompr b aokl KH, Okzipito-Atlanto-Axialbereich	M68.01	Synovitis u Tenosynovitis b aokl bakt KH, Schulterregion
M49.52	WK-Kompr b aokl KH, Zervikalbereich	M68.02	Synovitis u Tenosynovitis b aokl bakt KH, Oberarm
M49.53	WK-Kompr b aokl KH, Zervikothorakalbereich	M68.03	Synovitis u Tenosynovitis b aokl bakt KH, Unterarm
M49.54	WK-Kompr b aokl KH, Thorakalbereich	M68.04	Synovitis u Tenosynovitis b aokl bakt KH, Hand
M49.55	WK-Kompr b aokl KH, Thorakolumbalbereich	M68.05	Synovitis u Tenosynovitis b aokl bakt KH, Becken/OS
M49.56	WK-Kompr b aokl KH, Lumbalbereich	M68.06	Synovitis u Tenosynovitis b aokl bakt KH, Unterschenkel
M49.57	WK-Kompr b aokl KH, Lumbosakralbereich	M68.07	Synovitis u Tenosynovitis b aokl bakt KH, Knöchel/Fuß
M49.58	WK-Kompr b aokl KH, Sakr-/Sakrokokzygealbereich	M68.08	Synovitis u Tenosynovitis b aokl bakt KH, sonst Lok
M49.59	WK-Kompr b aokl KH, nnbez Lok	M68.09	Synovitis u Tenosynovitis b aokl bakt KH, nnbez Lok
M49.80	Spondylopathie b so aokl KH, mehrere Lok WS	M68.80	Sonst KH Synovialis u Sehnen b aokl KH, mehrere Lok
M49.81	Spondylopathie b so aokl KH, Okzipito-Atlanto-Axialber	M68.81	Sonst KH Synovialis u Sehnen b aokl KH, Schulterregion
M49.82	Spondylopathie b so aokl KH, Zervikalber	M68.82	Sonst KH Synovialis u Sehnen b aokl KH, Oberarm

M68.83	Sonst KH Synovialis u Sehnen b aokl KH, Unterarm	M90.03	Knochtuberkulose Unterarm
M68.84	Sonst KH Synovialis u Sehnen b aokl KH, Hand	M90.04	Knochtuberkulose Hand
M68.85	Sonst KH Synovialis u Sehnen b aokl KH, Becken/OS	M90.05	Knochtuberkulose Beckenregion u Oberschenkel
M68.86	Sonst KH Synovialis u Sehnen b aokl KH, Unterschenkel	M90.06	Knochtuberkulose Unterschenkel
M68.87	Sonst KH Synovialis u Sehnen b aokl KH, Knöchel/Fuß	M90.07	Knochtuberkulose Knöchel u Fuß
M68.88	Sonst KH Synovialis u Sehnen b aokl KH, sonst Lok	M90.08	Knochtuberkulose, sonstige Lokalisation
M68.89	Sonst KH Synovialis u Sehnen b aokl KH, nnbez Lok	M90.09	Knochtuberkulose, nnbez Lokalisationen
M73.00	Bursitis gonorrhoeica, mehrere Lokalisationen	M90.10	Periostitis b sonst aokl Inf-KH, mehrere Lok
M73.01	Bursitis gonorrhoeica Schulterregion	M90.11	Periostitis b sonst aokl Inf-KH, Schulterregion
M73.02	Bursitis gonorrhoeica Oberarm	M90.12	Periostitis b sonst aokl Inf-KH, Oberarm
M73.03	Bursitis gonorrhoeica Unterarm	M90.13	Periostitis b sonst aokl Inf-KH, Unterarm
M73.04	Bursitis gonorrhoeica Hand	M90.14	Periostitis b sonst aokl Inf-KH, Hand
M73.05	Bursitis gonorrhoeica Beckenregion/Oberschenkel	M90.15	Periostitis b sonst aokl Inf-KH, Becken/OS
M73.06	Bursitis gonorrhoeica Unterschenkel	M90.16	Periostitis b sonst aokl Inf-KH, Unterschenkel
M73.07	Bursitis gonorrhoeica Knöchel/Fuß	M90.17	Periostitis b sonst aokl Inf-KH, Knöchel/Fuß
M73.08	Bursitis gonorrhoeica, sonstige Lokalisation	M90.18	Periostitis b sonst aokl Inf-KH, sonst Lok
M73.09	Bursitis gonorrhoeica, nnbez Lokalisationen	M90.19	Periostitis b sonst aokl Inf-KH, nnbez Lok
M73.10	Bursitis syphilitica, mehrere Lokalisationen	M90.20	Osteopathie b sonst aokl Inf-KH, mehrere Lok
M73.11	Bursitis syphilitica Schulterregion	M90.21	Osteopathie b sonst aokl Inf-KH, Schulterregion
M73.12	Bursitis syphilitica Oberarm	M90.22	Osteopathie b sonst aokl Inf-KH, Oberarm
M73.13	Bursitis syphilitica Unterarm	M90.23	Osteopathie b sonst aokl Inf-KH, Unterarm
M73.14	Bursitis syphilitica Hand	M90.24	Osteopathie b sonst aokl Inf-KH, Hand
M73.15	Bursitis syphilitica Beckenregion/Oberschenkel	M90.25	Osteopathie b sonst aokl Inf-KH, Becken/OS
M73.16	Bursitis syphilitica Unterschenkel	M90.26	Osteopathie b sonst aokl Inf-KH, Unterschenkel
M73.17	Bursitis syphilitica Knöchel/Fuß	M90.27	Osteopathie b sonst aokl Inf-KH, Knöchel/Fuß
M73.18	Bursitis syphilitica, sonstige Lokalisation	M90.28	Osteopathie b sonst aokl Inf-KH, sonst Lok
M73.19	Bursitis syphilitica, nnbez Lokalisationen	M90.29	Osteopathie b sonst aokl Inf-KH, nnbez Lok
M73.80	Sonst KH Weichteilgew b so aokl KH, mehrere Lok	M90.30	Knochennekrose b Caisson-KH, mehrere Lok
M73.81	Sonst KH Weichteilgew b so aokl KH, Schulterregion	M90.31	Knochennekrose b Caisson-KH, Schulterregion
M73.82	Sonst KH Weichteilgew b so aokl KH, Oberarm	M90.32	Knochennekrose b Caisson-KH, Oberarm
M73.83	Sonst KH Weichteilgew b so aokl KH, Unterarm	M90.33	Knochennekrose b Caisson-KH, Unterarm
M73.84	Sonst KH Weichteilgew b so aokl KH, Hand	M90.34	Knochennekrose b Caisson-KH, Hand
M73.85	Sonst KH Weichteilgew b so aokl KH Becken/OS	M90.35	Knochennekrose b Caisson-KH, Becken/OS
M73.86	Sonst KH Weichteilgew b so aokl KH, Unterschenkel	M90.36	Knochennekrose b Caisson-KH, Unterschenkel
M73.87	Sonst KH Weichteilgew b so aokl KH, Knöchel/Fuß	M90.37	Knochennekrose b Caisson-KH, Knöchel/Fuß
M73.88	Sonst KH Weichteilgew b so aokl KH, sonst Lok	M90.38	Knochennekrose b Caisson-KH, sonst Lokalisation
M73.89	Sonst KH Weichteilgew b so aokl KH, nnbez Lok	M90.39	Knochennekrose b Caisson-KH, nnbez Lokalisationen
M82.00	Osteoporose b Plasmozytom, mehrere Lok	M90.40	Knochennekrose d Hämoglobinopathie, mehrere Lok
M82.01	Osteoporose b Plasmozytom, Schulterregion	M90.41	Knochennekrose d Hämoglobinopathie, Schulterregion
M82.02	Osteoporose b Plasmozytom, Oberarm	M90.42	Knochennekrose d Hämoglobinopathie, Oberarm
M82.03	Osteoporose b Plasmozytom, Unterarm	M90.43	Knochennekrose d Hämoglobinopathie, Unterarm
M82.04	Osteoporose b Plasmozytom, Hand	M90.44	Knochennekrose d Hämoglobinopathie, Hand
M82.05	Osteoporose b Plasmozytom, Becken/OS	M90.45	Knochennekrose d Hämoglobinopathie, Becken/OS
M82.06	Osteoporose b Plasmozytom, Unterschenkel	M90.46	Knochennekrose d Hämoglobinopathie, Unterschenkel
M82.07	Osteoporose b Plasmozytom, Knöchel/Fuß	M90.47	Knochennekrose d Hämoglobinopathie, Knöchel/Fuß
M82.08	Osteoporose b Plasmozytom, sonst Lokalisation	M90.48	Knochennekrose d Hämoglobinopathie, sonst Lok
M82.09	Osteoporose b Plasmozytom, nnbez Lokalisationen	M90.49	Knochennekrose d Hämoglobinopathie, nnbez Lok
M82.10	Osteoporose b endokrinen Stör, mehrere Lok	M90.50	Knochennekrose b sonst aokl KH, mehrere Lok
M82.11	Osteoporose b endokrinen Stör, Schulterregion	M90.51	Knochennekrose b sonst aokl KH, Schulterregion
M82.12	Osteoporose b endokrinen Störungen, Oberarm	M90.52	Knochennekrose b sonst aokl KH, Oberarm
M82.13	Osteoporose b endokrinen Störungen, Unterarm	M90.53	Knochennekrose b sonst aokl KH, Unterarm
M82.14	Osteoporose b endokrinen Störungen, Hand	M90.54	Knochennekrose b sonst aokl KH, Hand
M82.15	Osteoporose b endokrinen Stör, Becken/Oberschenkel	M90.55	Knochennekrose b sonst aokl KH, Becken/OS
M82.16	Osteoporose b endokrinen Stör, Unterschenkel	M90.56	Knochennekrose b sonst aokl KH, Unterschenkel
M82.17	Osteoporose b endokrinen Stör, Knöchel/Fuß	M90.57	Knochennekrose b sonst aokl KH, Knöchel/Fuß
M82.18	Osteoporose b endokrinen Stör, sonst Lok	M90.58	Knochennekrose b sonst aokl KH, sonst Lok
M82.19	Osteoporose b endokrinen Stör, nnbez Lok	M90.59	Knochennekrose b sonst aokl KH, nnbez Lok
M82.80	Osteoporose b sonst aokl KH, mehrere Lok	M90.60	Osteodystrophia deformans b NB, mehrere Lok
M82.81	Osteoporose b sonst aokl KH, Schulterregion	M90.61	Osteodystrophia deformans b NB, Schulterregion
M82.82	Osteoporose b sonst aokl KH, Oberarm	M90.62	Osteodystrophia deformans b NB, Oberarm
M82.83	Osteoporose b sonst aokl KH, Unterarm	M90.63	Osteodystrophia deformans b NB, Unterarm
M82.84	Osteoporose b sonst aokl KH, Hand	M90.64	Osteodystrophia deformans b NB, Hand
M82.85	Osteoporose b sonst aokl KH, Becken/Oberschenkel	M90.65	Osteodystrophia deformans b NB, Becken/OS
M82.86	Osteoporose b sonst aokl KH, Unterschenkel	M90.66	Osteodystrophia deformans b NB, Unterschenkel
M82.87	Osteoporose b sonst aokl KH, Knöchel/Fuß	M90.67	Osteodystrophia deformans b NB, Knöchel/Fuß
M82.88	Osteoporose b sonst aokl KH, sonst Lok	M90.68	Osteodystrophia deformans b NB, sonst Lok
M82.89	Osteoporose b sonst aokl KH, nnbez Lok	M90.69	Osteodystrophia deformans b NB, nnbez Lok
M90.00	Knochtuberkulose, mehrere Lokalisationen	M90.70	Knochenfraktur b Neubildungen, mehrere Lok
M90.01	Knochtuberkulose Schulterregion	M90.71	Knochenfraktur b Neubildungen, Schulterregion
M90.02	Knochtuberkulose Oberarm	M90.72	Knochenfraktur b Neubildungen, Oberarm



M90.73	Knochenfraktur b Neubildungen, Unterarm	N16.4	Tubulointerstitielle Nieren-KH b systemischen KH Bgw
M90.74	Knochenfraktur b Neubildungen, Hand	N16.5	Tubulointerstitielle Nieren-KH b Transplantatabstoßung
M90.75	Knochenfraktur b Neubildungen, Becken/OS	N16.8	Tubulointerstitielle Nieren-KH b sonst aokl KH
M90.76	Knochenfraktur b Neubildungen, Unterschenkel	N22.0	Harnstein b Schistosomiasis [Bilharziose]
M90.77	Knochenfraktur b Neubildungen, Knöchel/Fuß	N22.8	Harnstein b sonst aokl KH
M90.78	Knochenfraktur b Neubildungen, sonst Lok	N29.0	Spätsyphilis Niere
M90.79	Knochenfraktur b Neubildungen, nnbez Lok	N29.1	Sonst KH Niere/Ureter b aokl inf/paras KH
M90.80	Osteopathie b sonst aokl KH, mehrere Lok	N29.8	Sonst KH Niere/Ureter b sonst aokl KH
M90.81	Osteopathie b sonst aokl KH, Schulterregion	N33.0	Tuberkulöse Zystitis
M90.82	Osteopathie b sonst aokl KH, Oberarm	N33.8	KH Harnblase b sonst aokl KH
M90.83	Osteopathie b sonst aokl KH, Unterarm	N37.0	Urethritis b aokl KH
M90.84	Osteopathie b sonst aokl KH, Hand	N37.8	Sonstige KH Harnröhre b aokl KH
M90.85	Osteopathie b sonst aokl KH, Becken/OS	N51.0	KH Prostata b aokl KH
M90.86	Osteopathie b sonst aokl KH, Unterschenkel	N51.1	KH Hoden u Nebenhoden b aokl KH
M90.87	Osteopathie b sonst aokl KH, Knöchel/Fuß	N51.2	Balanitis b aokl KH
M90.88	Osteopathie b sonst aokl KH, sonst Lok	N51.8	Sonst KH männl Genitalorgane b aokl KH
M90.89	Osteopathie b sonst aokl KH, nnbez Lok	N74.0	Tuberkulöse Infektion Cervix uteri
M99.00	Segm u somat FktStör, Kopfber	N74.1	Tuberkulöse Entzündung im weiblichen Becken
M99.01	Segm u somat FktStör, Zervikalber	N74.2	Syphilitische Entzündung im weiblichen Becken
M99.02	Segm u somat FktStör, Thorakalber	N74.3	Entzündung im weibl Becken d Gonokokken
M99.03	Segm u somat FktStör, Lumbalber	N74.4	Entzündung im weibl Becken d Chlamydien
M99.04	Segm u somat FktStör, Sakralber	N74.8	Entzündung im weibl Becken b sonst aokl KH
M99.05	Segm u somat FktStör, Beckenber	N77.0	Ulzeration Vulva b aokl infek/paras KH
M99.06	Segm u somat FktStör, Unt Extrem	N77.1	Vaginitis, Vulvitis od Vulvovaginitis b aokl infek/paras KH
M99.07	Segm u somat FktStör, Ob Extrem	N77.8	Vulvovaginale Ulzerat u Entz b sonst aokl KH
M99.08	Segm u somat FktStör, Brustkorb	O09.0	Schwangerschaftsdauer, weniger als 5 vollendete Wochen
M99.09	Segm u somat FktStör, Abd u sonst Lok	O09.1	Schwangerschaftsdauer, 5 bis 13 vollendete Wochen
M99.10	Sublux (WS), Kopfber	O09.2	Schwangerschaftsdauer, 14 bis 19 vollendete Wochen
M99.11	Sublux (WS), Zervikalber	O09.3	Schwangerschaftsdauer, 20 bis 25 vollendete Wochen
M99.12	Sublux (WS), Thorakalber	O09.4	Schwangerschaftsdauer, 26 bis 33 vollendete Wochen
M99.13	Sublux (WS), Lumbalber	O09.5	Schwangerschaftsdauer, 34 bis 36 vollendete Wochen
M99.14	Sublux (WS), Sakralber	O09.6	SchwangDauer, 37 bis 41 vollend Wo
M99.19	Sublux (WS), Abd u sonst Lok	O09.7	SchwangDauer, > 41 vollend Wo
M99.20	SubluxSten SpinKan, Kopfber	O09.9	Schwangerschaftsdauer, nnbez
M99.21	SubluxSten SpinKan, Zervikalber	O47.9	Frustrane Kontraktionen, nnbez
M99.22	SubluxSten SpinKan, Thorakalber	O94	Folgen von Kompl währ Schw/Geb/WochB
M99.23	SubluxSten SpinKan, Lumbalber	O95	Sterbefall während Gestationsperiode nnbez Ursache
M99.24	SubluxSten SpinKan, Sakralber	O96.0	Tod infolge direkter gestationsbedingter Ursachen
M99.29	SubluxSten SpinKan, Abd u sonst Lok	O96.1	Tod infolge indirekter gestationsbedingter Ursachen
M99.80	Sonst Biomechan FktStör, Kopfber	O96.2	Tod infolge nnbez gestationsbedingter Ursachen
M99.81	Sonst Biomechan FktStör, Zervikalber	O97.0	Tod an den Folgen direkt gestationsbedingter Ursachen
M99.82	Sonst Biomechan FktStör, Thorakalber	O97.1	Tod an Folgen indirekter gestationsbedingter Ursachen
M99.83	Sonst Biomechan FktStör, Lumbalber	O97.2	Tod an Folgen nnbez gestationsbedingter Ursachen
M99.84	Sonst Biomechan FktStör, Sakralber	P75	Mekoniumileus bei zystischer Fibrose
M99.85	Sonst Biomechan FktStör, Beckenber	P95	Fetaltod nnbez Ursache
M99.86	Sonst Biomechan FktStör, Unt Extrem	P96.4	SchwangAbbruch als Ursache v Zuständen Fetus/Neugeb
M99.87	Sonst Biomechan FktStör, Ob Extrem	Q87.0	Angeb FehlbildSynd m vorwiegender Beteiligung Gesicht
M99.88	Sonst Biomechan FktStör, Brustkorb	Q87.1	Angeb FehlbildSynd vorw m Kleinwuchs einherg
M99.89	Sonst biomech FktStör, Abd u sonst Lok	Q87.2	Angeb FehlbildSynd m vorwiegend Beteiligung Extrem
M99.90	Biomechan FktStör, nnbez, Kopfber	Q87.3	Angeb FehlbSynd m verm GewWachstum früh Kindesalter
M99.91	Biomechan FktStör, nnbez, Zervikalber	Q87.5	Sonst angeb FehlbildSynd m sonst Skelettveränderungen
M99.92	Biomechan FktStör, nnbez, Thorakalber	Q87.8	Sonst nbez angeborene Fehlbildungssynde, aonkl
M99.93	Biomechan FktStör, nnbez, Lumbalber	R65.0	Syst inflam Response-Synd [SIRS] infek o Organkomp
M99.94	Biomechan FktStör, nnbez, Sakralber	R65.1	Syst inflam Response-Synd [SIRS] infek m Organkomp
M99.95	Biomechan FktStör, nnbez, Beckenber	R65.2	Syst inflam Response-Synd [SIRS] ni-infekt o Organkomp
M99.96	Biomechan FktStör, nnbez, Unt Extrem	R65.3	Syst inflam Response-Synd [SIRS] ni-infekt m Organkomp
M99.97	Biomechan FktStör, nnbez, Ob Extrem	R65.9	System inflamm Response-Synd [SIRS], nnbez
M99.98	Biomechan FktStör, nnbez, Brustkorb	R69	Unbekannte u nnbez Krankheitsursachen
M99.99	Biomechan FktStör, nnbez: Abd u sonst Lok	R75	Laborhinweis auf Humanes Immundefizienz-Virus [HIV]
N08.0	Glomeruläre KH b aokl inf/parasit KH	R78.0	Nachweis von Alkohol im Blut
N08.1	Glomeruläre KH b Neubildungen	R96.0	Plötzlich eingetretener Tod
N08.2	Glomeruläre KH b BlutKH u Stör m Beteilig Immunsyst	R96.1	Todeseintritt in < 24 Std nach Beginn Sympt, oh and Ang
N08.3	Glomeruläre KH b Diabetes mellitus	R98	Tod oh Anwesenheit andr Personen
N08.4	Glomeruläre KH b so endokrinen, Ernährungs- u SW-KH	R99	Sonstige ungenau od nnbez Todesursachen
N08.5	Glomeruläre KH b System-KH Bindegewebe	S01.83	Off Wunde (jeder Teil Kopf) m Verbind zu intrakran Verletz
N08.8	Glomeruläre KH b sonst aokl KH	S01.84	Weichteilschaden I. Gr b geschl Fraktur od Lux Kopf
N16.0	Tubulointerstitielle Nieren-KH b aokl inf/paras KH	S01.85	Weichteilschaden II. Gr b geschl Fraktur od Lux Kopf
N16.1	Tubulointerstitielle Nieren-KH b Neubildungen	S01.86	Weichteilschaden III. Gr b geschl Fraktur od Lux Kopf
N16.2	TubInterst Nieren-KH b Blut-KH/Stör m Beteil Immunsyst	S01.87	Weichteilschaden I. Gr b off Fraktur od Lux Kopf
N16.3	Tubulointerstitielle Nieren-KH b StoffwechselKH	S01.88	Weichteilschaden II. Gr b off Fraktur od Lux Kopf

S01.89	Weichteilschaden III. Gr b off Fraktur od Lux Kopf	S71.85	Weichteilschaden II. Gr b geschl Fx od Lux Hüfte u Obersch
S06.70	Bewußtlos b SHT, < 30 Min	S71.86	Weichteilschaden III. Gr b geschl Fx od Lux Hüfte u Obersch
S06.71	Bewußtlos b SHT, 30 Min bis 24 Std	S71.87	Weichteilschaden I. Gr b off Fraktur od Lux Hüfte u Obersch
S06.72	Bewußtlos b SHT, > 24 h, m Rückk z vorh besteh BewGr	S71.88	Weichteilschaden II. Gr b off Fraktur od Lux Hüfte u Obersch
S06.73	Bewußtlos b SHT, > 24 h, oh Rückk z vorh besteh BewGr	S71.89	Weichteilschaden III. Gr b off Fraktur od Lux Hüfte u Obersch
S06.79	Bewußtlos b SHT, Dauer nnbez	S81.84	Weichteilschaden I. Gr b geschl Fx od Lux Unterschenkels
S11.84	Weichteilschaden I. Gr b geschl Fraktur od Lux Hals	S81.85	Weichteilschaden II. Gr b geschl Fx od Lux Unterschenkel
S11.85	Weichteilschaden II. Gr b geschl Fraktur od Lux Hals	S81.86	Weichteilschaden III. Gr b geschl Fx od Lux Unterschenkel
S11.86	Weichteilschaden III. Gr b geschl Fraktur od Lux d Hals	S81.87	Weichteilschaden I. Gr b off Fraktur od Lux Unterschenkels
S11.87	Weichteilschaden I. Gr b off Fraktur od Lux Hals	S81.88	Weichteilschaden II. Gr b off Fraktur od Lux Unterschenkels
S11.88	Weichteilschaden II. Gr b off Fraktur od Lux Hals	S81.89	Weichteilschaden III. Gr b off Fraktur od Lux Unterschenkel
S11.89	Weichteilschaden III. Gr b off Fraktur od Lux Hals	S91.84	Weichteilschaden I. Gr b geschl Fraktur od Luxation Fuß
S14.70	Verletzung zervikales RM, Höhe nnbez	S91.85	Weichteilschaden II. Gr b geschl Fraktur od Luxation Fuß
S14.71	Verletzung Rückenmark, C1	S91.86	Weichteilschaden III. Gr b geschl Fraktur od Luxation Fuß
S14.72	Verletzung Rückenmark, C2	S91.87	Weichteilschaden I. Gr b off Fraktur od Luxation Fuß
S14.73	Verletzung Rückenmark, C3	S91.88	Weichteilschaden II. Gr b off Fraktur od Luxation Fuß
S14.74	Verletzung Rückenmark, C4	S91.89	Weichteilschaden III. Gr b off Fraktur od Luxation Fuß
S14.75	Verletzung Rückenmark, C5	T31.00	Verbr < 10% KöOF: < 10% od nnbez Anteil Verbr 3. Gr
S14.76	Verletzung Rückenmark, C6	T31.10	Verbr 10-19% KöOF: < 10% od nnbez Anteil Verbr 3. Gr
S14.77	Verletzung Rückenmark, C7	T31.11	Verbr 10-19% KöOF: 10-19% Verbr 3. Gr
S14.78	Verletzung Rückenmark, C8	T31.20	Verbr 20-29% KöOF: < 10% od nnbez Anteil Verbr 3. Gr
S21.83	Off Wunde (jed Teil Thorax) m Verbind zu intrathor Verletz	T31.21	Verbr 20-29% KöOF: 10-19% Verbr 3. Gr
S21.84	Weichteilschaden I. Gr b geschl Fraktur od Lux Thorax	T31.22	Verbr 20-29% KöOF: 20-29% Verbr 3. Gr
S21.85	Weichteilschaden II. Gr b geschl Fraktur od Lux Thorax	T31.30	Verbr 30-39% KöOF: < 10% od nnbez Anteil Verbr 3. Gr
S21.86	Weichteilschaden III. Gr b geschl Fraktur od Lux Thorax	T31.31	Verbr 30-39% KöOF: 10-19% Verbr 3. Gr
S21.87	Weichteilschaden I. Gr b off Fraktur od Lux Thorax	T31.32	Verbr 30-39% KöOF: 20-29% Verbr 3. Gr
S21.88	Weichteilschaden II. Gr b off Fraktur od Lux Thorax	T31.33	Verbr 30-39% KöOF: 30-39% Verbr 3. Gr
S21.89	Weichteilschaden III. Gr b of Fraktur od Lux Thorax	T31.40	Verbr 40-49% KöOF: < 10% od nnbez Anteil Verbr 3. Gr
S24.70	Verletzung thorakales RM, Höhe nnbez	T31.41	Verbr 40-49% KöOF: 10-19% Verbr 3. Gr
S24.71	Verletzung Rückenmark, T1	T31.42	Verbr 40-49% KöOF: 20-29% Verbr 3. Gr
S24.72	Verletzung Rückenmark, T2/T3	T31.43	Verbr 40-49% KöOF: 30-39% Verbr 3. Gr
S24.73	Verletzung Rückenmark, T4/T5	T31.44	Verbr 40-49% KöOF: 40-49% Verbr 3. Gr
S24.74	Verletzung Rückenmark, T6/T7	T31.50	Verbr 50-59% KöOF: < 10% od nnbez Anteil Verbr 3. Gr
S24.75	Verletzung Rückenmark, T8/T9	T31.51	Verbr 50-59% KöOF: 10-19% Verbr 3. Gr
S24.76	Verletzung Rückenmark, T10/T11	T31.52	Verbr 50-59% KöOF: 20-29% Verbr 3. Gr
S24.77	Verletzung Rückenmark, T12	T31.53	Verbr 50-59% KöOF: 30-39% Verbr 3. Gr
S31.83	Off Wunde (jd T Abd LumbGeg Beck) m Verb intraabd Verl	T31.54	Verbr 50-59% KöOF: 40-49% Verbr 3. Gr
S31.84	Weichteilschaden I. Gr b geschl Fraktur od Lux LWS u Be	T31.55	Verbr 50-59% KöOF: 50-59% Verbr 3. Gr
S31.85	Weichteilschaden II. Gr b geschl Fraktur od Lux LWS u Be	T31.60	Verbr 60-69% KöOF: < 10% od nnbez Anteil Verbr 3. Gr
S31.86	Weichteilschaden III. Gr b geschl Fraktur od Lux LWS u Be	T31.61	Verbr 60-69% KöOF: 10-19% Verbr 3. Gr
S31.87	Weichteilschaden I. Gr b off Fraktur od Lux LWS u Be	T31.62	Verbr 60-69% KöOF: 20-29% Verbr 3. Gr
S31.88	Weichteilschaden II. Gr b off Fraktur od Lux LWS u Be	T31.63	Verbr 60-69% KöOF: 30-39% Verbr 3. Gr
S31.89	Weichteilschaden III. Gr b off Fraktur od Lux LWS u Be	T31.64	Verbr 60-69% KöOF: KöOF, 40-49% Verbr 3. Gr
S34.70	Verletz lumbal RM, Höhe nnbez	T31.65	Verbr 60-69% KöOF: 50-59% Verbr 3. Gr
S34.71	Verletzung Rückenmark, L1	T31.66	Verbr 60-69% KöOF: 60-69% Verbr 3. Gr
S34.72	Verletzung Rückenmark, L2	T31.70	Verbr 70-79% KöOF: < 10% od nnbez Anteil Verbr 3. Gr
S34.73	Verletzung Rückenmark, L3	T31.71	Verbr 70-79% KöOF: 10-19% Verbr 3. Gr
S34.74	Verletzung Rückenmark, L4	T31.72	Verbr 70-79% KöOF: 20-29% Verbr 3. Gr
S34.75	Verletzung Rückenmark, L5	T31.73	Verbr 70-79% KöOF: 30-39% Verbr 3. Gr
S34.76	Verletz RM, S1	T31.74	Verbr 70-79% KöOF: 40-49% Verbr 3. Gr
S34.77	Verletz RM, S2-S5	T31.75	Verbr 70-79% KöOF: 50-59% Verbr 3. Gr
S41.84	Weichteilschaden I. Gr b geschl Fraktur od Lux Oberarmes	T31.76	Verbr 70-79% KöOF: 60-69% Verbr 3. Gr
S41.85	Weichteilschaden II. Gr b geschl Fraktur od Lux Oberarm	T31.77	Verbr 70-79% KöOF: 70-79% Verbr 3. Gr
S41.86	Weichteilschaden III. Gr b geschl Fraktur od Lux Oberarm	T31.80	Verbr 80-89% KöOF: < 10% od nnbez Anteil Verbr 3. Gr
S41.87	Weichteilschaden I. Gr b off Fraktur od Lux Oberarm	T31.81	Verbr 80-89% KöOF: 10-19% Verbr 3. Gr
S41.88	Weichteilschaden II. Gr b off Fraktur od Lux Oberarm	T31.82	Verbr 80-89% KöOF: 20-29% Verbr 3. Gr
S41.89	Weichteilschaden III. Gr b off Fraktur od Lux Oberarm	T31.83	Verbr 80-89% KöOF: 30-39% Verbr 3. Gr
S51.84	Weichteilschaden I. Gr b geschl Fraktur od Lux Unterarm	T31.84	Verbr 80-89% KöOF: 40-49% Verbr 3. Gr
S51.85	Weichteilschaden II. Gr b geschl Fraktur od Lux Unterarm	T31.85	Verbr 80-89% KöOF: 50-59% Verbr 3. Gr
S51.86	Weichteilschaden III. Gr b geschl Fraktur od Lux Unterarm	T31.86	Verbr 80-89% KöOF: 60-69% Verbr 3. Gr
S51.87	Weichteilschaden I. Gr b off Fraktur od Lux Unterarmes	T31.87	Verbr 80-89% KöOF: 70-79% Verbr 3. Gr
S51.88	Weichteilschaden II. Gr b off Fraktur od Lux Unterarm	T31.88	Verbr 80-89% KöOF: 80-89% Verbr 3. Gr
S51.89	Weichteilschaden III. Gr b off Fraktur od Lux Unterarmes	T31.90	Verbr 90% od mehr KöOF: <10% od nnbez Ant Verbr 3 G
S61.84	Weichteilschaden I. Gr b geschl Fx od Lux Handgel u Hand	T31.91	Verbr 90% od mehr KöOF: 10-19 % Verbr 3. Gr
S61.85	Weichteilschaden II. Gr b geschl Fx od Lux Handgel u Hand	T31.92	Verbr 90% od mehr KöOF: 20-29 % Verbr 3. Gr
S61.86	Weichteilschaden III. Gr b geschl Fx od Lux Handgel u Hand	T31.93	Verbr 90% od mehr KöOF: 30-39 % Verbr 3. Gr
S61.87	Weichteilschaden I. Gr b off Fraktur od Lux Handgel u Hand	T31.94	Verbr 90% od mehr KöOF: 40-49 % Verbr 3. Gr
S61.88	Weichteilschaden II. Gr b off Fraktur od Lux Handgel u Hand	T31.95	Verbr 90% od mehr KöOF: 50-59 % Verbr 3. Gr
S61.89	Weichteilschaden III. Gr b off Fraktur od Lux Handgel u Hand	T31.96	Verbr 90% od mehr KöOF: 60-69 % Verbr 3. Gr
S71.84	Weichteilschaden I. Gr b geschl Fx od Lux Hüfte u Obersch	T31.97	Verbr 90% od mehr KöOF: 70-79 % Verbr 3. Gr

Prä-MDC
961

T31.98	Verbr 90% od mehr KöOF: 80-89% Verbr 3. Gr	T90.9	Folgen nnbez Verletzung Kopf
T31.99	Verbr 90% od mehr KöOF: 90 % od mehr Verbr 3. Gr	T91.0	Folgen oberflächl Verletz u offenen Wunde Hals u Rumpf
T32.00	Verätz < 10% KöOF: < 10% od nnbez Anteil Verätz 3. Gr	T91.1	Folgen Fraktur Wirbelsäule
T32.10	Verätz 10-19% KöOF: < 10% od nnbez Anteil Verätz 3. Gr	T91.2	Folgen sonst Fraktur Thorax u Becken
T32.11	Verätz 10-19% KöOF: 10-19% od nnbez Anteil Verätz 3. Gr	T91.3	Folgen Verletzung Rückenmark
T32.20	Verätz 20-29% KöOF: < 10% od nnbez Anteil Verätz 3. Gr	T91.4	Folgen Verletzung intrathorakale Organe
T32.21	Verätz 20-29% KöOF: 10-19% Verätz 3. Gr	T91.5	Folgen Verletz intraabdominaler Organe u Beckenorgane
T32.22	Verätz 20-29% KöOF: 20-29% Verätz 3. Gr	T91.8	Folgen sonst nbez Verletzung Hals u Rumpf
T32.30	Verätz 30-39% KöOF: < 10% od nnbez Anteil Verätz 3. Gr	T91.9	Folgen nnbez Verletzung Hals u Rumpf
T32.31	Verätz 30-39% KöOF: 10-19% Verätz 3. Gr	T92.0	Folgen offene Wunde obere Extremität
T32.32	Verätz 30-39% KöOF: 20-29% Verätz 3. Gr	T92.1	Folgen Fraktur Arm
T32.33	Verätz 30-39% KöOF: 30-39% Verätz 3. Gr	T92.2	Folgen Fraktur in Höhe Handgelenk u Hand
T32.40	Verätz 40-49% KöOF: < 10% od nnbez Anteil Verätz 3. Gr	T92.3	Folgen Luxation Verstauchung Zerrung obere Extremität
T32.41	Verätz 40-49% KöOF: 10-19% Verätz 3. Gr	T92.4	Folgen Verletzung Nerven obere Extremität
T32.42	Verätz 40-49% KöOF: 20-29% Verätz 3. Gr	T92.5	Folgen Verletzung Muskeln u Sehnen obere Extremität
T32.43	Verätz 40-49% KöOF: 30-39% Verätz 3. Gr	T92.6	Folgen Zerquetsch od traumat Amputat obere Extremität
T32.44	Verätz 40-49% KöOF: 40-49% Verätz 3. Gr	T92.8	Folgen so nbez Verletzungen obere Extremität
T32.50	Verätz 50-59% KöOF: < 10% od nnbez Anteil Verätz 3. Gr	T92.9	Folgen nnbez Verletzung obere Extremität
T32.51	Verätz 50-59% KöOF: 10-19% Verätz 3. Gr	T93.0	Folgen offene Wunde untere Extremität
T32.52	Verätz 50-59% KöOF: 20-29% Verätz 3. Gr	T93.1	Folgen Fraktur Femur
T32.53	Verätz 50-59% KöOF: 30-39% Verätz 3. Gr	T93.2	Folgen sonstiger Frakturen untere Extremität
T32.54	Verätz 50-59% KöOF: 40-49% Verätz 3. Gr	T93.3	Folgen Luxation Verstauchung Zerrung untere Extremität
T32.55	Verätz 50-59% KöOF: 50-59% Verätz 3. Gr	T93.4	Folgen Verletzung von Nerven untere Extremität
T32.60	Verätz 60-69% KöOF: < 10% od nnbez Anteil Verätz 3. Gr	T93.5	Folgen Verletzung von Muskeln u Sehnen untere Extremität
T32.61	Verätz 60-69% KöOF: 10-19% Verätz 3. Gr	T93.6	Folgen Zerquetsch od traumat Amputat untere Extremität
T32.62	Verätz 60-69% KöOF: 20-29% Verätz 3. Gr	T93.8	Folgen sonstiger nbez Verletzung untere Extremität
T32.63	Verätz 60-69% KöOF: 30-39% Verätz 3. Gr	T93.9	Folgen einer nnbez Verletzung untere Extremität
T32.64	Verätz 60-69% KöOF: 40-49% Verätz 3. Gr	T94.0	Folgen Verletzungen mehr Körperregionen
T32.65	Verätz 60-69% KöOF: 40-49% Verätz 3. Gr	T94.1	Folgen Verletzungen nnbez Körperregionen
T32.66	Verätz 60-69% KöOF: 60-69% Verätz 3. Gr	T95.0	Folgen Verbrennung/Verätzung/Erfrischung Kopf od Hals
T32.70	Verätz 70-79% KöOF: < 10% od nnbez Anteil Verätz 3. Gr	T95.1	Folgen Verbrennung/Verätzung/Erfrischung Rumpf
T32.71	Verätz 70-79% KöOF: 10-19% Verätz 3. Gr	T95.2	Folgen Verbrennung/Verätzung/Erfrischung obere Extremität
T32.72	Verätz 70-79% KöOF: 20-29% Verätz 3. Gr	T95.3	Folgen Verbrennung/Verätzung/Erfrischung untere Extremität
T32.73	Verätz 70-79% KöOF: 30-39% Verätz 3. Gr	T95.4	Folgen Verbr/Verätz, nach Größe betref KörpReg klassifb
T32.74	Verätz 70-79% KöOF: 40-49% Verätz 3. Gr	T95.8	Folgen so nbez Verbrennung/Verätzung/Erfrischung Trauma
T32.75	Verätz 70-79% KöOF: 50-59% Verätz 3. Gr	T95.9	Folgen nnbez Verbrennung/Verätzung/Erfrischung
T32.76	Verätz 70-79% KöOF: 60-69% Verätz 3. Gr	T96	Folgen Vergiftung d AM/Drogen/biolog aktive Subst
T32.77	Verätz 70-79% KöOF: 70-79% Verätz 3. Gr	T97	Folgen tox Wirkungen von vorwieg nicht med verwend Subst
T32.80	Verätz 80-89% KöOF: < 10% od nnbez Anteil Verätz 3. Gr	T98.0	Folgen Auswirkungen FK in natürlichen Körperöffnungen
T32.81	Verätz 80-89% KöOF: 10-19% Verätz 3. Gr	T98.1	Folgen sonst u nnbez Schäden d äußere Ursachen
T32.82	Verätz 80-89% KöOF: 20-29% Verätz 3. Gr	T98.2	Folgen bestimmter Frühkomplikationen Trauma
T32.83	Verätz 80-89% KöOF: 30-39% Verätz 3. Gr	T98.3	Folgen Komplik b chir Eingriffen u med Behandl, aonkl
T32.84	Verätz 80-89% KöOF: 40-49% Verätz 3. Gr	U05.0	Nicht belegte Schlüsselnummer U05.0
T32.85	Verätz 80-89% KöOF: 50-59% Verätz 3. Gr	U05.1	Nicht belegte Schlüsselnummer U05.1
T32.86	Verätz 80-89% KöOF: 60-69% Verätz 3. Gr	U05.2	Nicht belegte Schlüsselnummer U05.2
T32.87	Verätz 80-89% KöOF: 70-79% Verätz 3. Gr	U05.3	Nicht belegte Schlüsselnummer U05.3
T32.88	Verätz 80-89% KöOF: 80-89% Verätz 3. Gr	U05.4	Nicht belegte Schlüsselnummer U05.4
T32.90	Verätz 90% od mehr KöOF:<10% od nnbez Ant Verätz 3.Gr	U05.5	Nicht belegte Schlüsselnummer U05.5
T32.91	Verätz 90% od mehr KöOF: 10-19% Verätz 3. Gr	U05.6	Nicht belegte Schlüsselnummer U05.6
T32.92	Verätz 90% od mehr KöOF: 20-29% Verätz 3. Gr	U05.7	Nicht belegte Schlüsselnummer U05.7
T32.93	Verätz 90% od mehr KöOF: 30-39% Verätz 3. Gr	U05.8	Nicht belegte Schlüsselnummer U05.8
T32.94	Verätz 90% od mehr KöOF: 40-49% Verätz 3. Gr	U05.9	Nicht belegte Schlüsselnummer U05.9
T32.95	Verätz 90% od mehr KöOF: 50-59% Verätz 3. Gr	U50.00	Kein/gering motor FktEinschr, Barthel-Index, 100 Pkt
T32.96	Verätz 90% od mehr KöOF: 60-69% Verätz 3. Gr	U50.01	Kein/gering motor FktEinschr, motor FIM, 85-91 Pkt
T32.97	Verätz 90% od mehr KöOF: 70-79% Verätz 3. Gr	U50.10	Leicht motor FktEinschr, Barthel-Index, 80-95 Pkt
T32.98	Verätz 90% od mehr KöOF: 80-89% Verätz 3. Gr	U50.11	Leicht motor FktEinschr, motor FIM, 69-84 Pkt
T32.99	Verätz 90% od mehr KöOF: 90% od mehr Verätz 3. Gr	U50.20	Mittl motor FktEinschr, Barthel-Index, 60-75 Pkt
T74.0	Vernachlässigen od Imstichlassen	U50.21	Mittl motor FktEinschr, motor FIM, 59-68 Pkt
T74.1	Körperlicher Mißbrauch	U50.30	Mittlschw motor FktEinschr, Barthel-Index, 40-55 Pkt
T74.2	Sexueller Mißbrauch	U50.31	Mittlschw motor FktEinschr, motor FIM, 43-58 Pkt
T74.3	Psychischer Mißbrauch	U50.40	Schw motor FktEinschr, Barthel-Index, 20-35 Pkt
T74.8	Sonstige Formen Mißbrauch von Personen	U50.41	Schw motor FktEinschr, motor FIM, 31-42 Pkt
T74.9	Mißbrauch von Personen, nnbez	U50.50	Sehr schw motor FktEinschr, Barthel-Index, 0-15 Pkt
T90.0	Folgen oberflächliche Verletzung Kopf	U50.51	Sehr schw motor FktEinschr, motor FIM, 13-30 Pkt
T90.1	Folgen offenen Wunde Kopf	U51.00	Kein/leicht kognit FktEinschr, erwt Barthel-Index, 70-90 Pkt
T90.2	Folgen Fx Schädel u Gesichtsschädelknochen	U51.01	Kein/leicht kognit FktEinschr, kognit FIM, 30-35 Pkt
T90.3	Folgen Verletzung Hirnnerven	U51.02	Kein/leicht kognit FktEinschr, MMSE, 24-30 Pkt
T90.4	Folgen Verletzung Auge u Orbita	U51.10	Mittl kognit FktEinschr, erwt Barthel-Index, 20-65 Pkt
T90.5	Folgen intrakranielle Verletzung	U51.11	Mittl kognit FktEinschr, kognit FIM, 11-29 Pkt
T90.8	Folgen sonst nbez Verletzungen Kopf	U51.12	Mittl kognit FktEinschr, MMSE, 17-23 Pkt

U51.20	Schw kognit FktEinschr, erweit Barthel-Index, 0-15 Pkt	Z35.2	ÜbWach Schw b sonst ungünst gebhi od ReprodAnam
U51.21	Schw kognit FktEinschr, kognit FIM, 5-10 Pkt	Z35.3	ÜbWach Schwang m ungenüg pränat Betr i Anam
U51.22	Schw kognit FktEinschr, MMSE, 0-16 Pkt	Z35.4	Überwach Schwang b ausgepr Multiparität
U52.0	Frühreha-Barthel-Index: 31 und mehr Punkte	Z35.5	Überwach älter Erstschwang
U52.1	Frühreha-Barthel-Index: -75 bis 30 Punkte	Z35.6	Überwach sehr jung Erstschwang
U52.2	Frühreha-Barthel-Index: -200 bis -76 Punkte	Z35.8	Überwach sonst RisikoSchwang
U52.3	Frühreha-Barthel-Index: weniger als -200 Punkte	Z35.9	Überwach Risikoschwang, nnbez
U55.10	Erfolgte Registr HerzTx: oh DringlichkSt U oder HU	Z37.0	Lebendgeborener Einling
U55.11	Erfolgte Registr HerzTx: DringlichkSt U	Z37.1	Totgeborener Einling
U55.12	Erfolgte Registr HerzTx: DringlichkSt HU	Z37.2	Zwillinge, beide lebendgeboren
U55.20	Erfolgt Registr LungenTx: Oh DringlichkSt U oder HU	Z37.3	Zwillinge, ein Zwilling lebend-, der and totgeboren
U55.21	Erfolgte Registr LungenTx: DringlichkSt U	Z37.4	Zwillinge, beide totgeboren
U55.22	Erfolgte Registr LungenTx: DringlichkSt HU	Z37.5	Andere Mehrlinge, alle lebendgeboren
U55.30	Erfolgte Registr Herz-Lungen-Tx: Ohne DringlichkSt U od HU	Z37.6	Andere Mehrlinge, einige lebendgeboren
U55.31	Erfolgte Registr Herz-Lungen-Tx: Mit DringlichkSt U	Z37.7	Andere Mehrlinge, alle totgeboren
U55.32	Erfolgte Registr Herz-Lungen-Tx: Mit DringlichkSt HU	Z37.9	Resultat Entbindung, nnbez
U60.1	Klinische Kategorien der HIV-Krankheit: Kategorie A	Z44.8	Versorgen m u Anpassen von sonst Ektoprothesen
U60.2	Klinische Kategorien der HIV-Krankheit: Kategorie B	Z44.9	Versorgen m u Anpassen nnbez Ektoprothese
U60.3	Klinische Kategorien der HIV-Krankheit: Kategorie C	Z47.0	Entfernung Metallplatte od and innere Fixationsvorrichtung
U60.9	Klinische Kategorie der HIV-Krankheit nnbez	Z49.2	Sonstige Dialyse
U61.1	Anzahl der T-Helferzellen bei HIV-KH: Kategorie 1	Z50.0	Reha-Maßn b HerzkH
U61.2	Anzahl der T-Helferzellen bei HIV-KH: Kategorie 2	Z50.1	Sonst Physiotherapie
U61.3	Anzahl der T-Helferzellen bei HIV-KH: Kategorie 3	Z50.2	Reha-Maßn b Alkoholismus
U61.9	Anzahl der (CD4+) T-Helferzellen nnbez	Z50.3	Reha-Maßn b AM-/Drogenabhängigkeit
U69.00	Aokl, im Krchs erworbene Pneumonie bei Pat 18 J u älter	Z50.4	Psychotherapie, aonkl
U69.10	Aokl Kh, Folge med n indiz ästhet Op, Tätowier od Piercing	Z50.5	Logopäd Behandlung [Therapie v Stimm-/Sprech-/SprachStör]
U69.20	Influenza A/H1N1 Pandemie 2009 [Schweinegrippe]	Z50.6	Orthoptische Übungen [Sehschule]
U69.21	Influenza A/H5N1 Epidemie [Vogelgrippe]	Z50.7	Arbeitsther u berufl Reha-Maßn, aonkl
U80.0	Staph aur m Res gg Oxac/GlykP-AB/Chinol/StrGr/Oxazol	Z50.8	Sonstige Rehabilitationsmaßnahmen
U80.1	Strept pneu m Res gg Peniz/Oxac/MakLid-AB/Oxazol/StrGr	Z50.9	Rehabilitationsmaßnahme, nnbez
U80.2	Ent faecal m Res gg GlykP-AB, Oxazol, m H-L-AmGI-R	Z51.0	Strahlentherapie-Sitzung
U80.3	Ent faecium m Res gg GlykP-AB/OxZ/StrGr, m H-L-AmGI-R	Z51.1	Chemotherapie-Sitzung wg BNB
U80.4	Esch/Klebs/Prot m Res Chinol/CbP/Amik/ßLakAB [ESBLRes]	Z51.2	Andere Chemotherapie
U80.5	Enterob, Citrob u Serrat m Res gg Carbap, Chinol u Amik	Z51.3	Bluttransfusion oh angegebene Diagnose
U80.6	Ps aer u and NFerm m Res gg CbP/Chinol/Amik/Ceft/Pip/Taz	Z51.5	Palliativbehandlung
U80.7	Burkh u Stenotr m Res gg Chinol/Amik/Ceftaz/Pip/Taz/Cotr	Z51.81	Apherese
U81	Bakter m Multiresist gg Antibiot	Z51.82	Komb Strahlen- u ChemotherSitz wg BNB
U82.0	Mycobact tubercul m Resist gg ein/mehr Erstrangmed	Z52.00	Vollblutspender
U82.1	Multi-Drug Resistant Tuberculosis [MDR-TB]	Z54.0	Rekonval n chirurg Eingr
U82.2	Atyp Mykobakt/Nocardia m Res gg ein/mehr Erstrangmed	Z54.1	Rekonval n Strahlenther
U83	Candida m Res gg Fluconaz od Voriconaz	Z54.2	Rekonval n Chemother
U84	Herpesviren m Res gg Virustat	Z54.3	Rekonval n Psychother
U85	HI-Virus m Res gg Virustat od Proteinaseinhibit	Z54.4	Rekonval n Frakturbehandl
U99.0	Nicht belegte Schlüsselnummer	Z54.7	Rekonval n komb Behandl
U99.1	Nicht belegte Schlüsselnummer	Z54.8	Rekonval n sonst Behandl
U99.2	Nicht belegte Schlüsselnummer	Z54.9	Rekonval nach nnbez Behandl
U99.3	Nicht belegte Schlüsselnummer	Z55	Kontaktantl m Bez Ausbildung
U99.4	Nicht belegte Schlüsselnummer	Z56	Kontaktantl m Bez Berufsleben
U99.5	Nicht belegte Schlüsselnummer	Z57	Berufli Expos ggü Risikofakt
U99.6	Nicht belegte Schlüsselnummer	Z58	Kontaktantl m Bez physikal Umwelt
U99.7	Nicht belegte Schlüsselnummer	Z59	Kontaktantl m Bez Wohnumfeld/wirtschaftl Lage
U99.8	Nicht belegte Schlüsselnummer	Z60	Kontaktantl m Bez sozial Umgeb
U99.9	Nicht belegte Schlüsselnummer	Z61	Kontaktantl m Bez KindhErlebn
Z00.0	Ärztliche Allgemeinuntersuchung	Z62	And Kontaktantl m Bez Erzieh
Z00.1	Gesundheitsvorsorgeuntersuchung Kind	Z63	And Kontaktantl m Bez enger FamiliKreis
Z00.2	Untersuchung aufgr WachstSchub Kindh	Z64.0	Kontaktantl m Bez unerwünscht Schwang
Z00.3	Untersuchung aufgr EntwicklStand währ Adoleszenz	Z64.8	Sonst Kontaktantl m Bez best psychosoz Umständ
Z00.4	Allg psychiatr Untersuch, aonkl	Z70	Berat i Bez SexEinst/-Verh/-Orientier
Z00.6	Unt v Pers z Vergl/KontrZw i Rahm klin ForschProgr	Z72.0	Probleme m Bez auf Alkohol-/Tabak-/AM-/Drogenkonsum
Z00.8	Sonstige Allgemeinuntersuchungen	Z75.2	Wartezeit auf eine Untersuchung oder Behandlung
Z01.6	Röntgenuntersuchung, aonkl	Z75.60	Erf Registr z Organtranspl oh Dringlkstufe HU: Niere
Z01.7	Laboruntersuchung	Z75.64	Erf Registr z Organtranspl oh Dringlkstufe HU: NierePank
Z01.9	Spezielle Untersuchung, nnbez	Z75.65	Erf Registr z Organtranspl oh Dringlkstufe HU: Pankreas
Z04.9	Untersuchung u Beobachtung aus nnbez Grund	Z75.66	Erf Registr z Organtranspl oh Dringlkstufe HU: Dünndarm
Z21	Asympt HIV-Inf [Human Immundefizienz-Virus-Inf]	Z75.67	Erf Registr z Organtranspl oh Dringlkstufe HU: Leber
Z32	Untersuch u Test zur Feststellung einer Schwangerschaft	Z75.68	Erf Registr z Organtranspl oh Dringlkstufe HU: Sonst Org
Z33	SchwangFestst Nebenbef	Z75.69	Erf Registr z Organtranspl oh Dringlkstufe HU: nnbez Organ
Z34	Überwachung normale Schwangerschaft	Z75.70	Erf Registr z Organtranspl m Dringlkstufe HU: Niere
Z35.0	Überwach Schwang b Infertilitätsanamnese	Z75.74	Erf Registr z Organtranspl m Dringlkstufe HU: NierePank
Z35.1	Überwach Schwang b Abortanamnese	Z75.75	Erf Registr z Organtranspl m Dringlkstufe HU: Pankreas

Z75.76	Erf Registr z Organtranspl m Dringlkstufe HU: Dünndarm	Z90.5	Verlust Niere(n)
Z75.77	Erf Registr z Organtranspl m Dringlkstufe HU: Leber	Z90.6	Verlust and Teile Harntrakt
Z75.78	Erf Registr z Organtranspl m Dringlkstufe HU: Sonst Org	Z90.7	Verlust ein/mehr Genitalorgane
Z75.79	Erf Registr z Organtranspl m Dringlkstufe HU: nnbez Organ	Z90.8	Verlust sonstiger Organe
Z75.8	Sonst Probl m Bez med Betreuungsmögl od a Gesundheitsvers	Z91.0	Allerg, ausg Allerg ggü AM/Drog/biol akt Subst, i EigAnam
Z75.9	Nnbez Probl m Bez med Betreuungsmögl od a Gesundheitsvers	Z91.1	Nichtbefolg ärztl Anordn [Non-compliance] i EigAnam
Z76.3	Gesunde Begleitperson einer kranken Person	Z91.8	Sonst nbez Risikofakt i EigAnam, aonkl
Z85.0	BNB der Verdauungsorgane in Eigenanamnese	Z92.1	Dauertherapie (ggw) m Antikoagulanzen in Eigenanamnese
Z85.1	BNB Trachea, Bronchien od Lunge in Eigenanamnese	Z92.2	Dauertherapie (ggw) m and Arzneimitteln in Eigenanamnese
Z85.2	BNB and Atmungs- u intrathorakaler Organe in EigAnam	Z92.3	Bestrahlung in Eigenanamnese
Z85.3	BNB Brustdrüse [Mamma] in Eigenanamnese	Z92.4	Größerer operativer Eingriff in Eigenanamnese, aonkl
Z85.4	BNB Genitalorgane in Eigenanamnese	Z92.6	Zytostatische Chemother wg BNB in der Eigenanamnese
Z85.5	BNB Harnorgane in Eigenanamnese	Z92.8	Sonst medizinische Behandlung in Eigenanamnese
Z85.6	Leukämie in Eigenanamnese	Z92.9	Medizinische Behandlung, nnbez, in Eigenanamnese
Z85.7	And BNB lymphat/blutbild/verwandt Gewebe in Eigenanam	Z93.0	Vorhandensein Tracheostoma
Z85.8	BNB sonst Organe od Systeme in Eigenanamnese	Z93.1	Vorhandensein Gastrostoma
Z85.9	BNB in Eigenanamnese, nnbez	Z93.2	Vorhandensein Ileostoma
Z86.0	Andere Neubildungen in Eigenanamnese	Z93.3	Vorhandensein Kolostoma
Z86.1	Infektiöse od parasitäre KH in Eigenanamnese	Z93.4	Vorhandensein and künstl Körperöff Magen-Darmtrakt
Z86.2	KH Blut/blutbild Org/best Stör m Bet Immunsys i EigAnam	Z93.5	Vorhandensein Zystostoma
Z86.3	Endokrine, Ernährungs-/StoffwechselKH in EigAnam	Z93.6	Vorhandensein and künstl Körperöffnungen Harnwege
Z86.4	Mißbrauch psychotrope Substanz in Eigenanamnese	Z93.80	Vorhandensein eines Thorakostomas
Z86.5	Andere psych KH od VerhaltStör in Eigenanamnese	Z93.88	Vorhandensein sonstiger künstlicher Körperöffnungen
Z86.6	KH Nervensystem od Sinnesorgane in Eigenanamnese	Z93.9	Vorhandensein einer künstlichen Körperöffnung, nnbez
Z86.7	KH Kreislaufsystem in Eigenanamnese	Z95.0	Vorhandensein impl Herzschrittmacher od impl Kardiodef
Z87.0	KH Atmungssystem in Eigenanamnese	Z95.1	Vorhandensein aortokoronarer Bypass
Z87.1	KH Verdauungssystem in Eigenanamnese	Z95.2	Vorhandensein künstliche Herzklappe
Z87.2	KH Haut u Unterhaut in Eigenanamnese	Z95.3	Vorhandensein xenogene Herzklappe
Z87.3	KH Muskel-Skelett-Syst u Bindegewebe in Eigenanamnese	Z95.4	Vorhandensein andr Herzklappenersatz
Z87.4	KH Urogenitalsystem in Eigenanamnese	Z95.5	Vorhandensein Implant/Transplant nach koron Gefäßplast
Z87.5	Komplik Schwang/Geburt/Wochenbett in Eigenanamnese	Z95.80	Vorhandensein eines herzunterstützenden Systems
Z87.6	Best in Perinatalperiode entstand Zustände in Eigenanam	Z95.81	Operativ impl vask Katheterverweilsyst vorhanden
Z87.7	Angeb Fehlbild/Deformit/ChromosAnomalien in Eigenanam	Z95.88	Sonst kard od vask Implantaten od Transplantaten vorhanden
Z87.8	Sonst nbez KH od Zustände in Eigenanamnese	Z95.9	Vorhandensein kardial/vaskul Implantat/Transplantat, nnbez
Z88.0	Allergie ggü Penizillin in Eigenanamnese	Z96.0	Vorhandensein urogenitales Implantat
Z88.1	Allergie ggü and Antibiotika in Eigenanamnese	Z96.1	Vorhandensein intraokulares Linsenimplantat
Z88.2	Allergie ggü Sulfonamiden in Eigenanamnese	Z96.2	Vorhandensein Implantate im Gehörorgan
Z88.3	Allergie ggü and Antinfektiva in Eigenanamnese	Z96.3	Vorhandensein künstlicher Larynx
Z88.4	Allergie ggü Anästhetikum in Eigenanamnese	Z96.4	Vorhandensein endokrine Implantate
Z88.5	Allergie ggü Betäubungsmittel in Eigenanamnese	Z96.5	Vorhandensein Zahnwurzel- od Unterkieferimplantate
Z88.6	Allergie ggü Analgetikum in Eigenanamnese	Z96.6	Vorhandensein orthopädische Gelenkimplantate
Z88.7	Allergie ggü Serum od Impfstoff in Eigenanamnese	Z96.7	Vorhandensein and Knochen-/Sehnenimplantate
Z88.8	Allergie ggü so AM/Drogen/biol aktiv Subst in Eigenanam	Z96.80	Vorhandensein eines Bronchialstents
Z88.9	Allergie ggü nnbez AM/Drogen/biol aktiv Subst in Eigenanam	Z96.81	Vorhandensein eines Trachealstents
Z89.0	Verlust ein/mehr Finger [einschl Daumen], einseitig	Z96.88	Vorhandensein von sonst nbez funkt Implantaten
Z89.1	Verlust Hd u HdGel, eins	Z96.9	Vorhandensein funktionelles Implantat, nnbez
Z89.2	Verlust ob Extrem oberh HdGel, eins	Z97.1	Vorhandensein künstliche Extremität (komplett) (partiell)
Z89.3	(Teilw) Verlust ob Extrem, bds	Z97.8	Vorhandensein sonst u nnbez med Geräte od Hilfsmittel
Z89.4	Verlust Fuß u Knöchel, eins	Z98.0	Zustand nach intestin Bypass od intestin Anastomose
Z89.5	Verlust unt Extrem unterh od bis z Knie, eins	Z98.1	Zustand nach Arthrodes
Z89.6	Verlust unt Extrem oberh Knie, eins	Z98.2	Vorhandensein Drainage Liquor cerebrospinalis
Z89.7	(Teilw) Verlust unt Extrem, bds	Z98.8	Sonst nbez Zustände nach chirurgischen Eingriffen
Z89.8	Verlust obere u untere Extremitäten [jede Höhe]	Z99.0	Langzeitige Abhängigkeit vom Aspirator
Z89.9	Extremitätenverlust, nnbez	Z99.1	Langzeitige Abhängigkeit vom Respirator
Z90.0	Verlust Teile Kopf od Hals	Z99.2	Langzeitige Abhängigkeit von Dialyse bei Niereninsuffizienz
Z90.1	Verlust Mamma(e) [Brustdrüse]	Z99.3	Langzeitige Abhängigkeit vom Rollstuhl
Z90.2	Verlust Lunge [Teile Lunge]	Z99.8	Langz Abhäng so unterstütz App/med Geräte od Hilfsmitteln
Z90.3	Verlust Teile Magen	Z99.9	Langz Abhäng nnbez unterstütz App/med Gerät od Hilfsmitteln
Z90.4	Verlust and Teile Verdauungstrakt		

ADRG 963**Neonatale Diagnose unvereinbar mit Alter oder Gewicht**

Alter > 27 Tage und Alter < 366 Tage und Prozedur nicht in Tabelle 963-2 und (Aufnahmegewicht > 0 g und Aufnahmegewicht < 2500 g oder Hauptdiagnose in Tabelle 963-1) und nicht [Aufnahmegewicht > 0 g und Aufnahmegewicht < 2500 g] und Aufnahmegewicht ist ungleich 0 g oder Alter > 0 Jahre und Hauptdiagnose in Tabelle 963-1

DRG 963Z**Neonatale Diagnose unvereinbar mit Alter oder Gewicht****Hauptdiagnose 963-1**

A33	Tetanus neonatorum	P07.12	Neugeb, GebGewicht 1500 bis unt 2500 g
P00.0	Schädigung Fetus/Neugeborenen d hypertens KH Mutter	P07.2	Neugeborenes m extremer Unreife
P00.1	Schädig Fetus/Neugeb d Nieren- u Hamweg-KH Mutter	P07.3	Sonstige vor Termin Geborene
P00.2	Schädig Fetus/Neugeb d inf/parasitäre KH Mutter	P08.0	Übergewichtige Neugeborene
P00.3	Schäd Fetus/Neugeb d so Kreislauf-/Atemwegs-KH Mutter	P08.1	So für Gestationsalter zu schwere Neugeborene
P00.4	Schädig Fetus/Neugeb d ErnährungsStör Mutter	P08.2	Nach Termin Gebor nicht zu schwer für GestatAlter
P00.5	Schädig Fetus/Neugeb d Verletz Mutter	P10.0	Subdurale Blutung d Geburtsverletzung
P00.6	Schädigung Fetus/Neugeb d chirurg Eingriff b Mutter	P10.1	Zerebrale Blutung d Geburtsverletzung
P00.7	Schädig Fetus/Neugeb d so med Maßn b Mutter, aonkl	P10.2	Intraventrikuläre Blutung d Geburtsverletzung
P00.8	Schädigung Fetus/Neugeb d sonst Zustände Mutter	P10.3	Subarachnoidale Blutung d Geburtsverletzung
P00.9	Schädigung Fetus/Neugeb d nnbez Zustand Mutter	P10.4	Tentoriumriß d Geburtsverletzung
P01.0	Schädigung Fetus/Neugeb d Zervixinsuffizienz	P10.8	So intrakran Verletz u Blutg d Geburtsverletzung
P01.1	Schädigung Fetus/Neugeb d vorzeitigen Blasensprung	P10.9	Nnbez intrakran Verletz u Blutg d Geburtsverletzung
P01.2	Schädigung Fetus/Neugeb d Oligohydramnion	P11.0	Hirnödem d Geburtsverletzung
P01.3	Schädigung Fetus/Neugeb d Polyhydramnion	P11.1	Sonst nbez Hirnschädigung d Geburtsverletzung
P01.4	Schädigung Fetus/Neugeb b Extrauterin gravidität	P11.2	Nnbez Hirnschädigung d Geburtsverletzung
P01.5	Schädigung Fetus/Neugeb b Mehrlingsschwangerschaft	P11.9	Geburtsverletzung ZNS, nnbez
P01.6	Schädigung Fetus/Neugeb d Tod der Mutter	P12.0	Kephalhämatom d Geburtsverletzung
P01.7	Schädig Fetus/Neugeb d Lageanomalie vor Wehenbeginn	P12.1	Geburtsgeschwulst d Geburtsverletzung
P01.8	Schädig Fetus/Neugeb d so mütterl SchwangKomplik	P12.2	Epikranielle subaponeurotische Blutg d Geburtsverletzung
P01.9	Schädig Fetus/Neugeb d mütterl SchwangKomplik, nnbez	P12.3	Quetschwunde behaarte Kopfhaut d Geburtsverletzung
P02.0	Schädigung Fetus/Neugeb d Placenta praevia	P12.4	Überwachungsbed Verletz behaarte Kopfhaut b Neugeb
P02.1	Schädig Fetus/Neugeb d so Formen Plazentalösung/-blutg	P12.8	Sonst Geburtsverletzungen behaarte Kopfhaut
P02.2	Schäd Fetus/Neugeb d so/nnbez morph/funkt Plazentaanom	P12.9	Geburtsverletzung behaarte Kopfhaut, nnbez
P02.3	Schäd Fetus/Neugeb d transplazent Transfusionsyndrom	P13.1	Sonstige Geburtsverletzung Schädel
P02.4	Schädigung Fetus/Neugeb d Nabelschnurvorfall	P13.2	Geburtsverletzung Femur
P02.5	Schäd Fetus/Neugeb d so Formen Nabelschnurkompress	P13.3	Geburtsverletzung sonstige Röhrenknochen
P02.6	Schädig Fetus/Neugeb d so u nnbez Zustände Nabelschnur	P13.4	Klavikularfraktur d Geburtsverletzung
P02.7	Schädigung Fetus/Neugeb d Chorioamnionitis	P13.8	Geburtsverletzungen an sonst Teilen Skelett
P02.8	Schädigung Fetus/Neugeb d sonst Anomalien Eihäute	P13.9	Geburtsverletzung Skeletts, nnbez
P02.9	Schädigung Fetus/Neugeb d Anomalie Eihäute, nnbez	P15.0	Geburtsverletzung Leber
P03.0	Schäd Fetus/Neugeb d Entbind/Extrakt Beckenendlage	P15.1	Geburtsverletzung Milz
P03.1	Schäd Fet/Ngb d so Lag-/Halt-/EinstAnom/Mißv Weh/E	P15.2	Verletzung M sternocleidomastoideus d Geburtsverletz
P03.2	Schädigung Fetus/Neugeb d Zangenentbindung	P15.3	Geburtsverletzung Auge
P03.3	Schädig Fetus/Neugeb d Entbindung m Vakuumextraktor	P15.4	Geburtsverletzung Gesicht
P03.4	Schädigung Fetus/Neugeb d Schnittentbindung	P15.5	Geburtsverletzung äußere Genitalorgane
P03.5	Schädigung Fetus/Neugeb d überstürzte Geburt	P15.6	Adiponecrosis subcut neonat d Geburtsverletzung
P03.6	Schädigung Fetus/Neugeb d abnorm Uteruskontraktionen	P15.8	Sonstige nbez Geburtsverletzungen
P03.8	Schäd Fetus/Neugeb d so nbez Kompl b Wehen Entbindung	P15.9	Geburtsverletzung, nnbez
P03.9	Schäd Fetus/Neugeb d Kompl b Wehen u Entbindung, nnbez	P20.0	Intraut Hypoxie, erstmals vor Wehenbeginn festgestellt
P04.0	Schäd Fet/Ngb d Anästh/Analg Mutter w Schw/Weh/Entb	P20.1	Intraut Hypoxie, erstmals währ Wehen/Entb festgestellt
P04.1	Schädigung Fetus/Neugeb d sonst Medikation b Mutter	P20.9	Intrauterine Hypoxie, nnbez
P04.2	Schädigung Fetus/Neugeb d Tabakkonsum Mutter	P22.0	Atemnotsynd [Respiratory distress synd] Neugeborenes
P04.3	Schädigung Fetus/Neugeb d Alkoholkonsum Mutter	P22.1	Transitorische Tachypnoe b Neugeborenen
P04.4	Schädigung Fet/Ngb d Einn abh-erz AM/Drogen d Mutter	P23.0	Angeborene Pneumonie d Viren
P04.5	Schädigung Fet/Ngb d chem Subst m Nahrung Mutter	P23.1	Angeborene Pneumonie d Chlamydien
P04.6	Schäd Fet/Ngb d Exposit Mutter ggü chem Subst Umwelt	P23.2	Angeborene Pneumonie d Staphylokokken
P04.8	Schädigung Fet/Ngb d sonst Noxen, von Mutter übertrag	P23.3	Angeborene Pneumonie d Streptokokken, Gruppe B
P04.9	Schädigung Fet/Ngb d nnbez Noxen, von Mutter übertrag	P23.4	Angeborene Pneumonie d Escherichia coli
P05.0	Für Gestationsalter zu leichte Neugeborene	P23.5	Angeborene Pneumonie d Pseudomonasarten
P05.1	Für Gestationsalter zu kleine Neugeborene	P23.6	Angeborene Pneumonie d sonstige Bakterien
P05.2	Fet Mangelernähr Neugeb oA zu leicht/klein für GestatAlter	P23.8	Angeborene Pneumonie d sonstige Erreger
P05.9	Intrauterine Mangelentwicklung, nnbez	P23.9	Angeborene Pneumonie, nnbez
P07.00	Neugeb, GebGewicht unt 500 g	P24.1	Fruchtwasser- u Schleimaspilation d Neugeborene
P07.01	Neugeb, GebGewicht 500 b unt 750 g	P24.2	Blutaspiration d Neugeborene
P07.02	Neugeb, GebGewicht 750 bis unt 1000 g	P24.3	Aspiration von Milch u regurgitierter Nahrung d Neugeb
P07.10	Neugeb, GebGewicht 1000 bis unt 1250 g	P24.8	Sonst Aspirationssyndrome b Neugeborenen
P07.11	Neugeb, GebGewicht 1250 b unt 1500 g	P24.9	Aspirationssyndrom b Neugeborenen, nnbez

P25.0	Interstitielles Emphysem m Ursprung in Perinatalperiode	P54.5	Hautblutung b Neugeborenen
P25.1	Pneumothorax m U in Perinatalperiode	P54.6	Blutung aus Vagina b Neugeborenen
P25.2	Pneumomediastinum m U in Perinatalperiode	P54.8	Sonstige nbez Blutungen b Neugeborenen
P25.3	Pneumoperikard m U in Perinatalperiode	P54.9	Blutung b Neugeborenen, nnbez
P25.8	So Zustände iVm interstit. Emphysem m U in PerinatPer	P56.0	Hydrops fetalis d Isoimmunisierung
P26.0	Tracheobronchiale Blutg m U in Perinatalperiode	P56.9	Hydrops fetalis d so u nnbez hämolytische KH
P26.1	Massive Lungenblutung m U in Perinatalperiode	P57.0	Kernikterus d Isoimmunisierung
P26.8	Sonst Lungenblutung m U in Perinatalperiode	P57.8	Sonstiger nbez Kernikterus
P26.9	Nnbez Lungenblutung m U in Perinatalperiode	P57.9	Kernikterus, nnbez
P28.0	Primäre Atelektase b Neugeborenen	P58.0	Neugeborenenikterus d Quetschwunde
P28.1	So u nnbez Atelektase b Neugeborenen	P58.1	Neugeborenenikterus d Blutung
P28.9	Störung Atmung b Neugeborenen, nnbez	P58.2	Neugeborenenikterus d Infektion
P29.0	Herzinsuffizienz b Neugeborenen	P58.3	Neugeborenenikterus d Polyglobulie
P29.1	Herzrhythmusstörung b Neugeborenen	P58.4	Neugeb-ikterus d AM/Toxine, v Mutter übertr/Neugeb verab
P29.2	Hypertonie b Neugeborenen	P58.5	Neugeborenenikterus d Verschlucken mütterliches Blut
P29.3	Persistierender Fetalkreislauf	P58.8	Neugeborenenikterus d sonst nbez gesteigerte Hämolyse
P29.4	Transitorische Myokardischämie b Neugeborenen	P58.9	Neugeborenenikterus d gesteigerte Hämolyse, nnbez
P29.8	So kardiovaskuläre KH m U in Perinatalperiode	P59.0	Neugeborenenikterus in Verbindung m vorzeitiger Geburt
P29.9	Kardiovaskuläre KH m U in Perinatalperiode, nnbez	P59.8	Neugeborenenikterus d sonst nbez Ursachen
P36.0	Sepsis b Neugeborenen d Streptokokken, Gruppe B	P59.9	Neugeborenenikterus, nnbez
P36.1	Sepsis b Neugeborenen d sonst u nnbez Streptokokken	P61.1	Polyglobulie b Neugeborenen
P36.2	Sepsis b Neugeborenen d Staphylococcus aureus	P61.8	Sonst nbez hämatologische KH in Perinatalperiode
P36.3	Sepsis b Neugeborenen d so u nnbez Staphylokokken	P61.9	Hämatologische KH in Perinatalperiode, nnbez
P36.4	Sepsis b Neugeborenen d Escherichia coli	P70.0	Syndrom Kind Mutter m gestationsbed DM
P36.5	Sepsis b Neugeborenen d Anaerobier	P70.1	Syndrom Kind diabetische Mutter
P36.8	Sonstige bakterielle Sepsis b Neugeborenen	P75	Mekoniumileus bei zystischer Fibrose
P36.9	Bakterielle Sepsis b Neugeborenen, nnbez	P76.0	Mekoniumpfropf-Syndrom
P37.5	Kandidose b Neugeborenen	P78.0	Darmperforation in Perinatalperiode
P38	Omphalitis b Neugeborenen m od oh leichte Blutg	P78.1	Sonstige Peritonitis b Neugeborenen
P39.0	Infektiöse Mastitis b Neugeborenen	P78.2	Hämatemesis u Meläna b Neugeb Verschluck mütterl Blut
P39.1	Konjunkt u Dakryozystitis b Neugeborenen	P80.0	Kältesyndrom b Neugeborenen
P39.2	Intraamniale Infektion Fetus, aonkl	P80.8	Sonstige Hypothermie b Neugeborenen
P39.3	Harnwegsinfektion b Neugeborenen	P80.9	Hypothermie b Neugeborenen, nnbez
P39.4	Hautinfektion b Neugeborenen	P81.0	Umweltbedingte Hyperthermie b Neugeborenen
P39.8	Sonst nbez Infektion, für Perinatalperiode spezifisch	P81.8	Sonst nbez Störung Temperaturregulation Neugeborenes
P39.9	Infektion, für Perinatalperiode spezifisch, nnbez	P81.9	Störung Temperaturregulation Neugeborenes, nnbez
P50.0	Fetaler Blutverlust b Insertio velamentosa [Vasa praevia]	P83.0	Sclerema neonatorum
P50.1	Fetaler Blutverlust aus rupturierter Nabelschnur	P83.2	Hydrops fetalis, nicht d hämolytische KH bedingt
P50.2	Fetaler Blutverlust aus Plazenta	P93	Reakt/Intoxikat d AM/Drogen, an Feten/Neugeb verab
P50.3	Blutung in and Mehrling (fetofetal)	P94.1	Angeborene Muskelhypertonie
P50.4	Blutg in Kreislauf Mutter (fetomaternal)	P94.8	Sonst Störung Muskeltonus b Neugeborenen
P50.5	Fet Blutverlust durchtr Ende Nabelschnur and Mehrling	P94.9	Störung Muskeltonus b Neugeborenen, nnbez
P50.8	Sonstiger fetaler Blutverlust	P95	Fetaltod nnbez Ursache
P50.9	Fetaler Blutverlust, nnbez	P96.0	Angeborene Niereninsuffizienz
P51.0	Massive Nabelblutung b Neugeborenen	P96.1	EntzugSympt Neugeb b Einn abh-erz AM/Drogen d Mutter
P51.8	Sonstige Nabelblutungen b Neugeborenen	P96.2	EntzugsSympt b therapeut Anwendung v AM Neugeb
P51.9	Nabelblutung b Neugeborenen, nnbez	P96.3	Weite Schädelnähte b Neugeborenen
P52.0	Intraventrik (nichttraumat) Blutg 1. Grad Fetus/Neugeb	P96.4	SchwangAbbruch als Ursache v Zuständen Fetus/Neugeb
P52.1	Intraventrik (nichttraumat) Blutg 2. Grad Fetus/Neugeb	P96.5	Komplik b intraut Eingriff, aonkl, als Urs v Zust Fetus/Neugeb
P52.2	Intraventrik (nichttraumat) Blutg 3. Grad Fetus/Neugeb	P96.8	Sonst nbez Zustände m Ursprung in Perinatalperiode
P52.3	Nnbez intraventrik (nichttraumat) Blutung Fetus/Neugeb	P96.9	Zustand m Ursprung in Perinatalperiode, nnbez
P52.4	Intrazerebrale (nichttraumat) Blutung Fetus/Neugeb	Z38.0	Einling, Geburt im Krankenhaus
P52.5	Subarachn Blutung (nichttraumat) Fetus/Neugeb	Z38.1	Einling, Geburt außerhalb Krankenhaus
P52.6	Kleinhirnblutg (nichttraumat)/Blutg Fossa cranii post Fet/Ngb	Z38.2	Einling, Geburtsort nnbez
P52.8	So intrakranielle (nichttraumat) Blutg Fetus/Neugeb	Z38.3	Zwilling, Geburt im Krankenhaus
P52.9	Intrakranielle (nichttraumat) Blutg Fetus/Neugeb, nnbez	Z38.4	Zwilling, Geburt außerhalb Krankenhaus
P54.0	Hämatemesis b Neugeborenen	Z38.5	Zwilling, Geburtsort nnbez
P54.1	Meläna b Neugeborenen	Z38.6	Anderer Mehrling, Geburt im Krankenhaus
P54.2	Rektumblutung b Neugeborenen	Z38.7	Anderer Mehrling, Geburt außerhalb Krankenhaus
P54.3	Sonst gastrointestinale Blutg b Neugeborenen	Z38.8	Anderer Mehrling, Geburtsort nnbez
P54.4	Nebennierenblutung b Neugeborenen		

Prozedur 963-2

33.50↔	Lungentransplantation, n.n.bez.	33.6x.99↔	Kombinierte Herz-Lungentransplantation, sonstige
33.51↔	Einseitige Lungentransplantation	37.51.00↔	Herztransplantation, n.n.bez.
33.52↔	Beidseitige Lungentransplantation	37.51.10↔	Herztransplantation
33.53↔	LungenRetx während dess stationären Aufnh	37.51.20↔	Herz-Retransplantation während desselben stat Aufenthalts
33.6x.00↔	Kombinierte Herz-Lungentransplantation, n.n.bez.	37.51.99↔	Herztransplantation, sonstige
33.6x.10↔	Komb HerzLungenRetx während dess stationären Aufnh	41.00.00↔	Transplantation von Knochenmark Stammzellen n.n.bez.

41.00.05↔	Transplantation von Knochenmarkstammzellen, Fremdbezug	41.06.01↔	Transfus v Nabelschnurblutstammzellen allogen unverwandt
41.00.09↔	Sonstige Transplantation von Knochenmark Stammzellen	41.06.02↔	Transfusion von Nabelschnurblutstammzellen autogen
41.00.11↔	Tx v Kmrk Stzl,Stzlb n erf Tx v hämtp Stzl,oh lvtAfb	41.06.03↔	Transfusion von Nabelschnurblutstammzellen allogen verwandt
41.00.18↔	Tx v Kmrk Stzl,Stzlb n erf Tx v hämtp Stzl,n lvtAfb	41.06.04↔	Transfus v Nabelschnurblutstammzellen, allogen, Fremdbezug
41.01.01↔	Tx von Knochenmark Stammztl, autolog, oh lvtroAufb	41.07.01↔	Autol hämatop Stammztx, na lvtroAufb
41.02.11↔	Tx v Kmrk Stzl,allg,NHLAdnt,n lvtAfb b Dff i1Antgn,vrw Spnd	41.07.02↔	Atl hämtp Stmmztx, Stmmzllspprt n Chmthrpie
41.02.12↔	Tx v Kmrk Stzl,allg,NHLAdnt,n lvtAfb Dff i2-3Ag(hpid),vrw Sp	41.08.01↔	Allg hämtp Stmmztx,NHLAdnt,n lvtAfb b Dff i1Antgn,vrw Spnd
41.02.21↔	Tx v Knchmrk Stmmztl,allg,NHLAdnt,n lvt Afb,Nvrw Spnd	41.08.02↔	Allg hämtp Stmmztx,NHLAdnt,n lvtAfb b Dff i23Antg,vrw Spnd
41.02.31↔	Tx v Knchmrk Stmmztl, allg, HLAAdnt, n lvtAfb, vrw Spnd	41.08.11↔	Allg hämtp Stmmztx, NHLAdnt, n lvtAfb, Nvrw Spnd
41.02.41↔	Tx v Knchmrk Stmmztl, allg, HLAAdnt, n lvtAfb, Nvrw Spnd	41.08.21↔	Allg hämtp Stmmztx, HLAAdnt, n lvtAfb, vrw Spnd
41.03.01↔	Tx v Knchmrk Stmmztl, allg, NHLAdnt, oh lvtAfb, vrw Spnd	41.08.31↔	Allg hämtp Stmmztx, HLAAdnt, n lvtAfb, Nvrw Spnd
41.03.11↔	Tx v Knchmrk Stmmztl,allg,NHLAdnt,oh lvtAfb,Nvrw Spnd	41.09.01↔	Tx von Knochenmark Stammztl, autolog, na lvtroAufb
41.03.21↔	Tx v Knchmrk Stmmztl, allg, HLAAdnt, oh lvtAfb, vrw Spnd	50.51.00↔	Auxiliäre Lebertransplantation, n.n.bez.
41.03.31↔	Tx v Knchmrk Stmmztl, allg, HLAAdnt, oh lvtAfb, Nvrw Spnd	50.51.10↔	Aux LebRetx während dess stationären Aufnh
41.04.01↔	Autol hämatop Stammztx, oh lvtroAufb	50.51.99↔	Auxiliäre Lebertransplantation, sonstige
41.05.01↔	Allg hämtp Stmmztx, NHLAdnt, oh lvt Afb, vrw Spnd	50.59.00↔	Sonstige Lebertransplantation, n.n.bez.
41.05.11↔	Allg hämtp Stmmztx, NHLAdnt, oh lvt Afb, Nvrw Spnd	50.59.10↔	Lebertransplantation, gesamtes Organ
41.05.21↔	Allg hämtp Stmmztx, HLAAdnt, oh lvt Afb, vrw Spnd	50.59.11↔	Lebertransplantation, Split-Leber
41.05.31↔	Allg hämtp Stmmztx, HLAAdnt, oh lvtAfb, Nvrw Spnd	50.59.20↔	LebRetx, gesamtes Organ, während dess stat Aufnh
41.05.41↔	Allog periph hämatop Stammztl, Ni HLAident, Fremdbezug	50.59.21↔	LebRetx, SplitLeb, während dess stationären Aufnh
41.05.51↔	Allog periph hämatop Stammztl, HLAident, Fremdbezug	50.59.99↔	Sonstige Lebertransplantation, sonstige
41.06.00↔	Nabelschnurblut-Stammzell-Transplantation, n.n.bez.		



MDC 01

Krankheiten und Störungen des Nervensystems

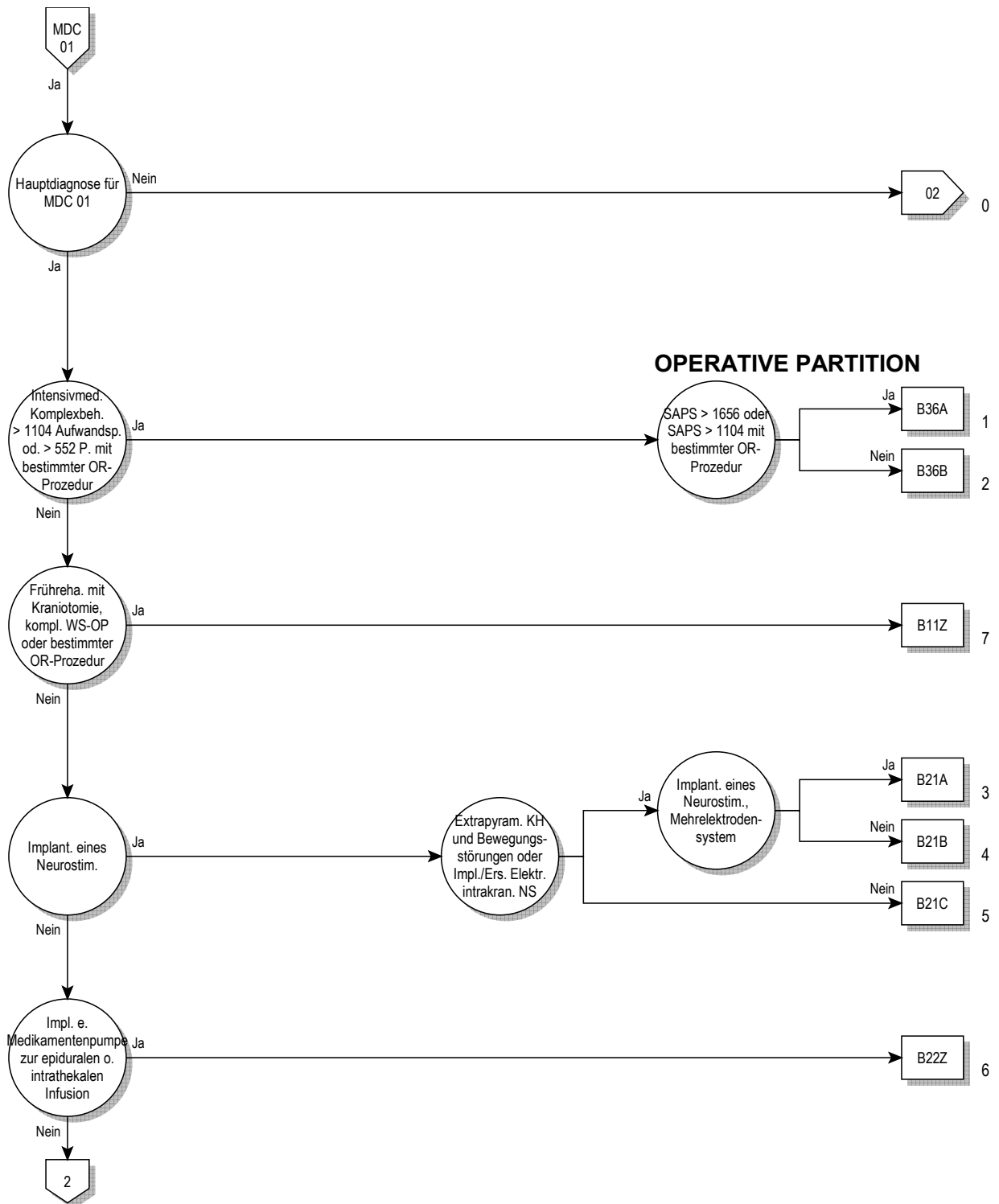

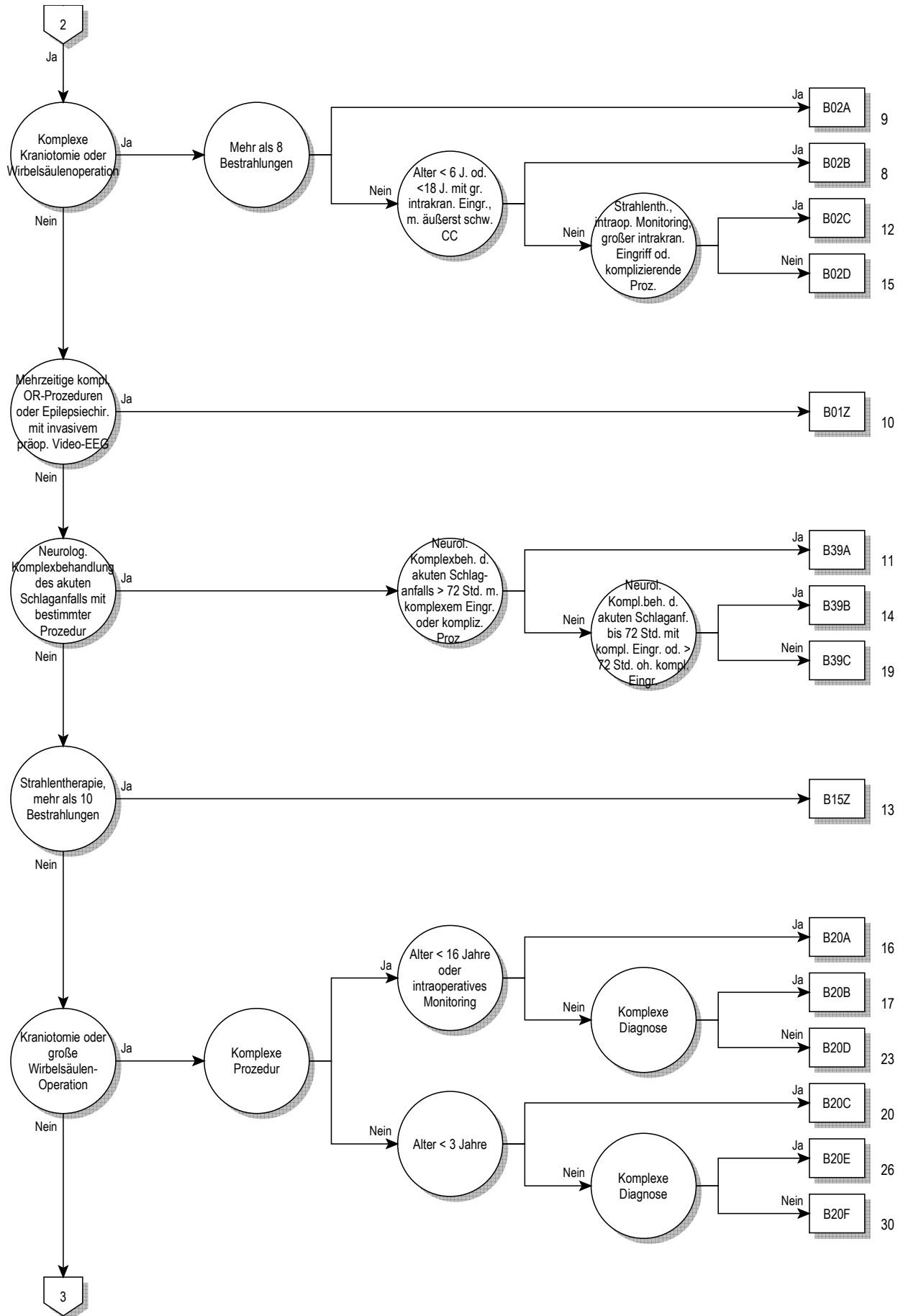

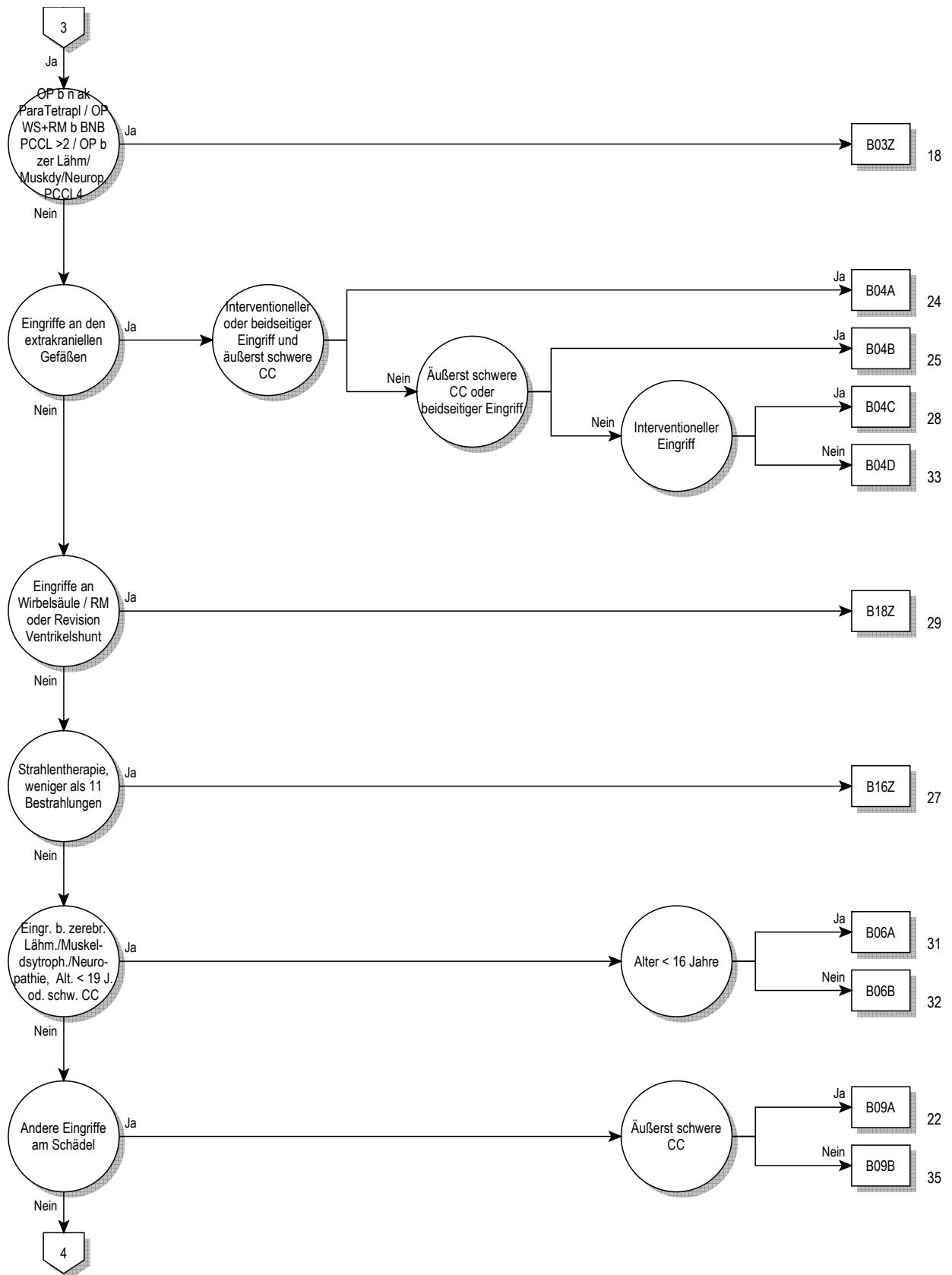

01

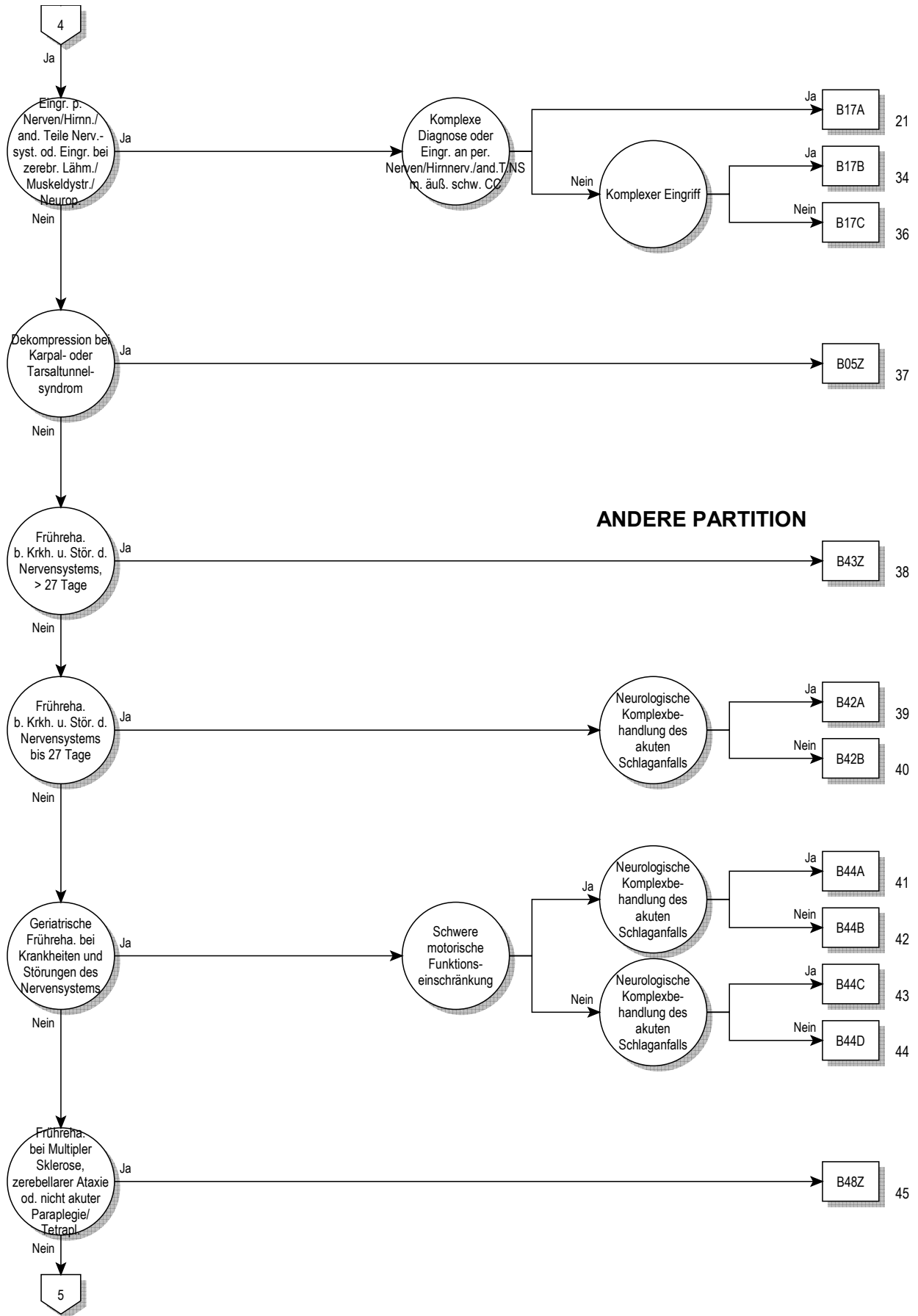

01

ANDERE PARTITION

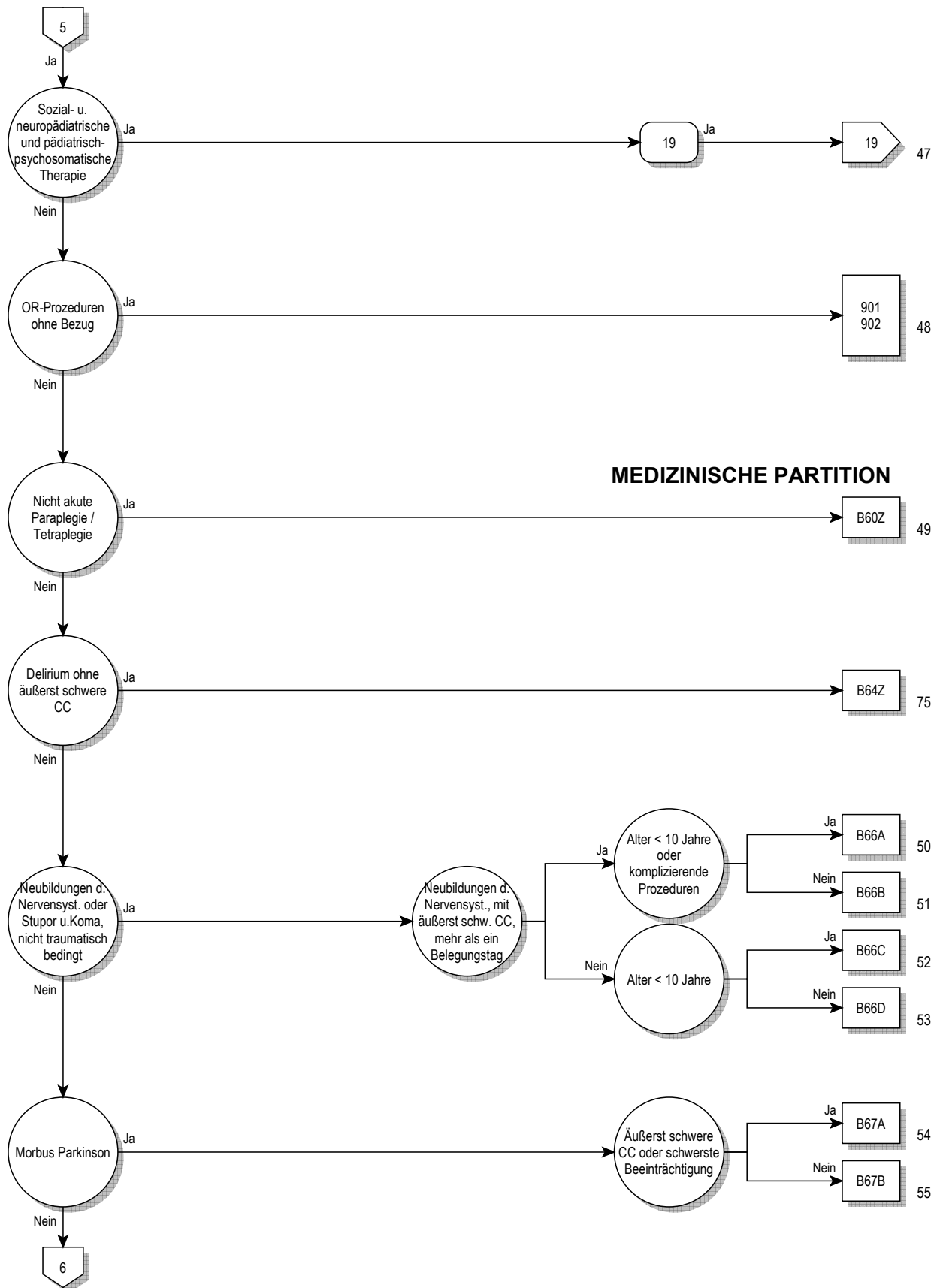

01

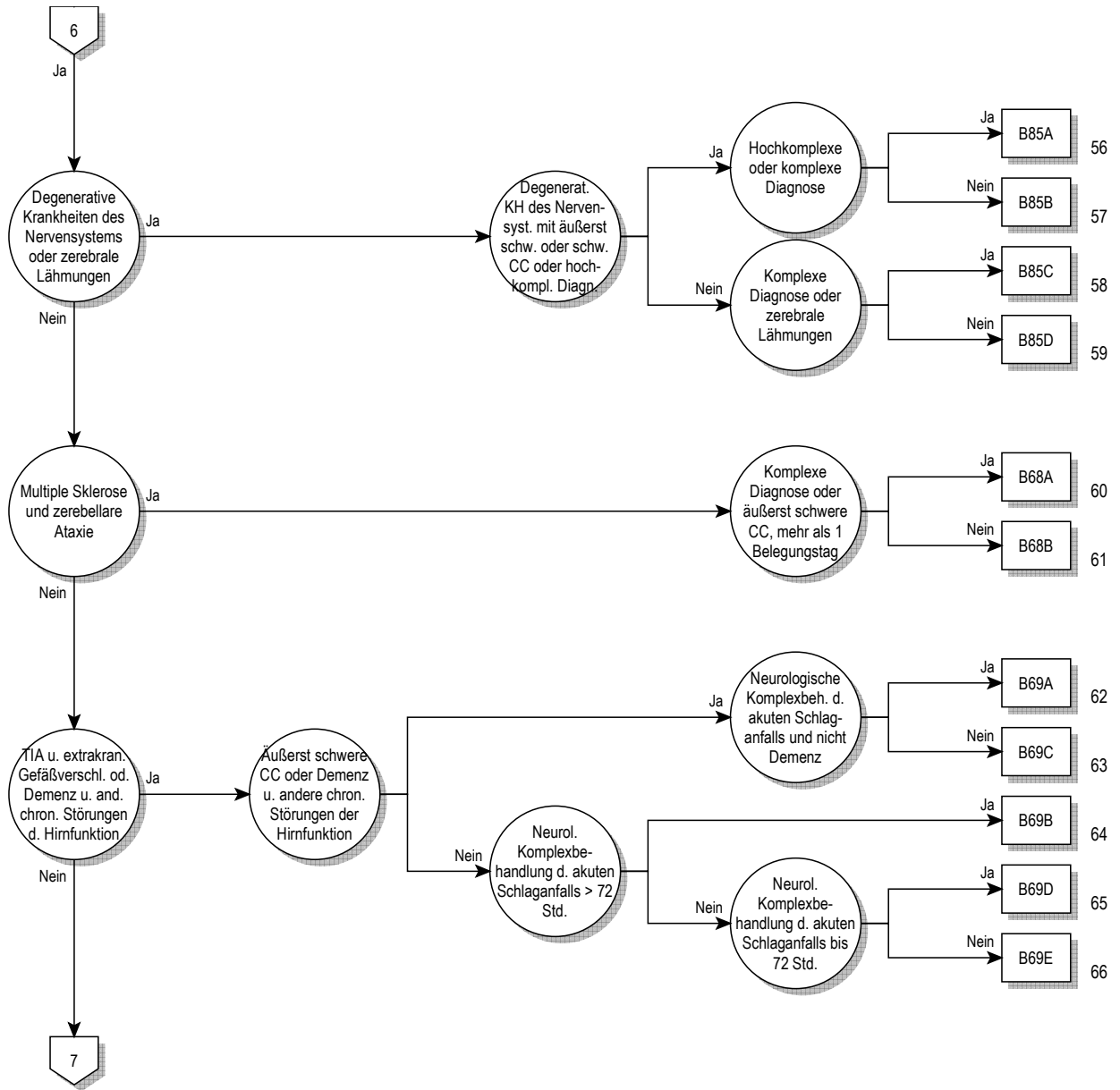

01

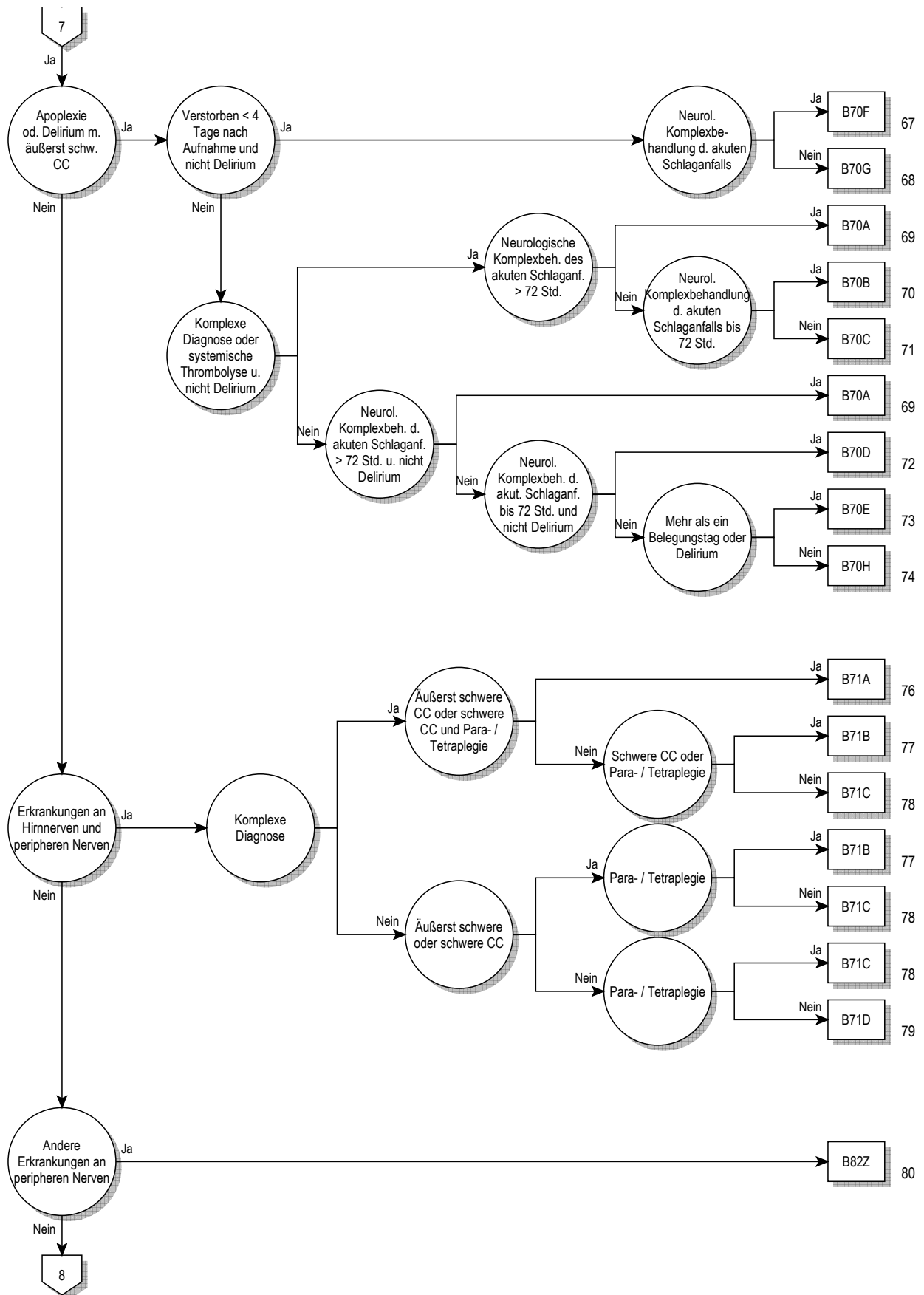

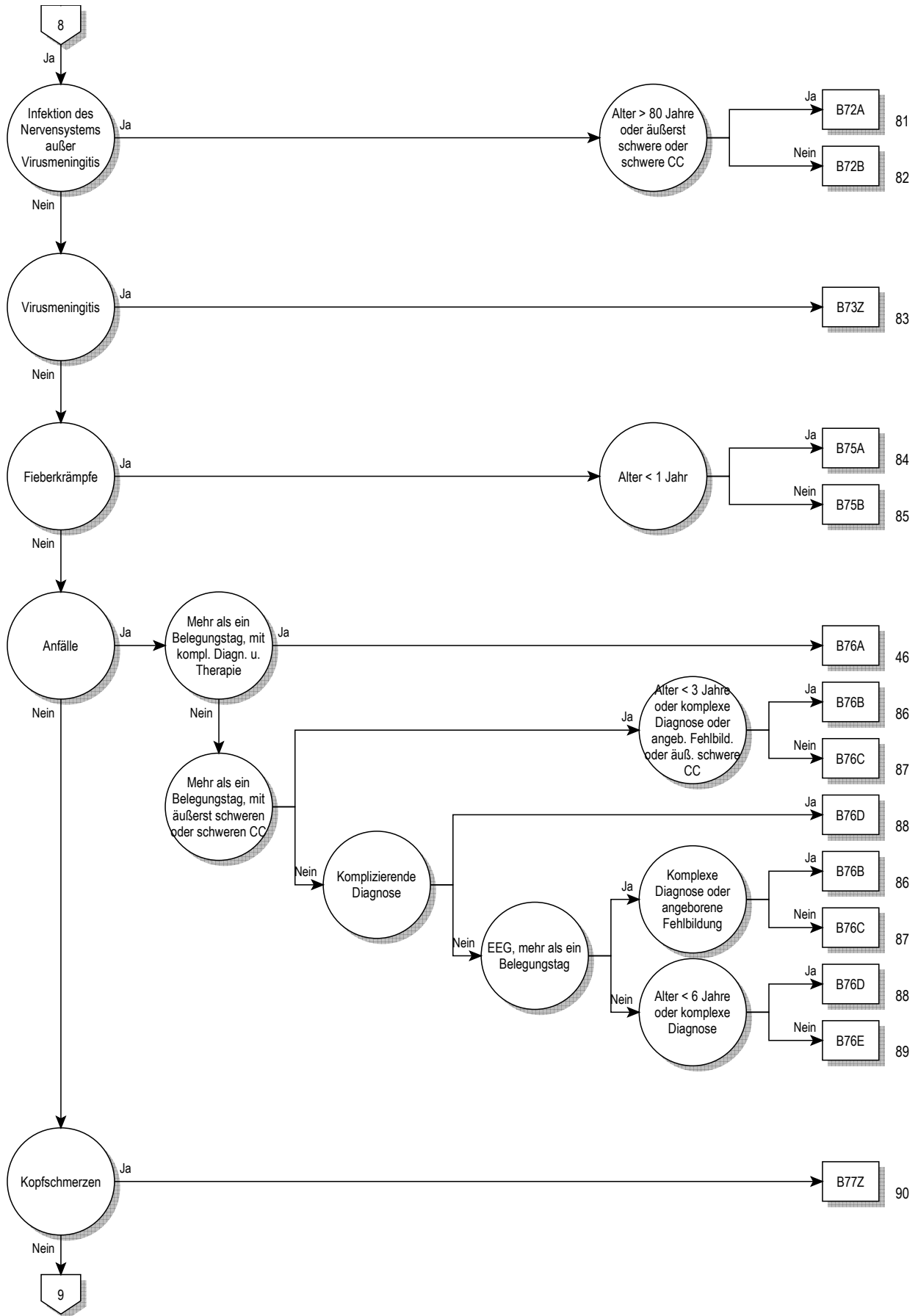

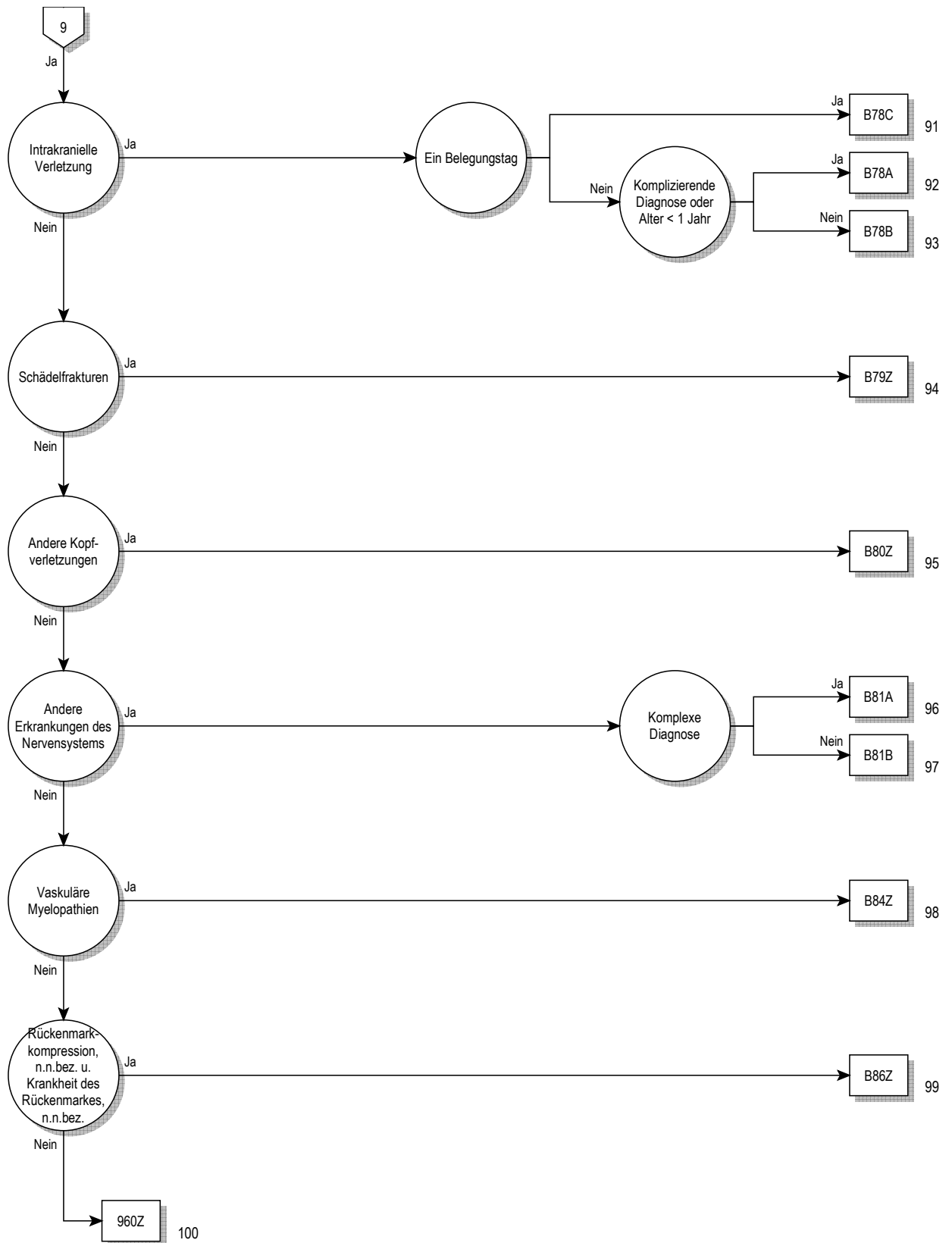

Entscheidungslogik MDC 01

Hauptdiagnose in Tabelle MDC01-0 oder Prozedur in Tabelle MDC01-1 oder Prozedur in Tabelle MDC01-2 oder Definition der Basis-DRG B22 oder MDC ist gleich 01 und Definition der Basis-DRG B36

Hauptdiagnose für MDC 01 (MDC01-0)

A06.6	Hirnabszess durch Amöben	B26.1	Mumps-Meningitis
A20.3	Pestmeningitis	B26.2	Mumps-Enzephalitis
A27.8	Sonstige Formen der Leptospirose	B37.5	Candida-Meningitis
A32.1	Meningitis und Meningoenzephalitis durch Listerien	B38.4	Kokzidioidomykose der Meningen
A39.0	Meningokokkenmeningitis	B45.1	Kryptokokkose des Gehirns
A50.4	Konnat spätauftret Neurosyphilis [Juv Neurosyph]	B46.1	Rhinozerebrale Mukormykose
A52.1	Floride Neurosyphilis	B50.0	Malaria tropica mit zerebralen Komplikationen
A52.2	Asymptomatische Neurosyphilis	B58.2	Meningoenzephalitis durch Toxoplasmen
A52.3	Neurosyphilis, nnbez	B69.0	Zystizerkose des Zentralnervensystems
A80.0	Akute paralytische Poliomyelitis durch Impfvirus	B90.0	Folgezustände einer Tuberkulose des Zentralnervensystems
A80.1	Akute paralytische Poliomyelitis durch import Wildvirus	B91	Folgezustände der Poliomyelitis
A80.2	Akute paralytische Poliomyelitis d einheimisches Wildvirus	B94.1	Folgezustände der Virusenenzephalitis
A80.3	Sonst u nnbez akute paralytische Poliomyelitis	C70.0	Bösartige Neubildung: Hirnhäute
A80.9	Akute Poliomyelitis, nnbez	C70.1	Bösartige Neubildung: Rückenmarkhäute
A81.0	Creutzfeldt-Jakob-Krankheit	C70.9	Bösartige Neubildung: Meningen, nicht näher bezeichnet
A81.1	Subakute sklerosierende Panenzephalitis	C71.0	BNB: Zerebrum, ausgenommen Hirnlappen und Ventrikel
A81.2	Progressive multifokale Leukenzephalopathie	C71.1	Bösartige Neubildung: Frontallappen
A81.8	Sonstige atypische Virus-Infektionen des ZNS	C71.2	Bösartige Neubildung: Temporallappen
A81.9	Atypische Virus-Infektion des ZNS, nnbez	C71.3	Bösartige Neubildung: Parietallappen
A82.0	Wildtier-Tollwut	C71.4	Bösartige Neubildung: Okzipitallappen
A82.1	Haustier-Tollwut	C71.5	Bösartige Neubildung: Hirnventrikel
A82.9	Tollwut, nnbez	C71.6	Bösartige Neubildung: Zerebellum
A83.0	Japanische Enzephalitis	C71.7	Bösartige Neubildung: Hirnstamm
A83.1	Westliche Pferdeenzephalitis [Western-Equine-Encephalitis]	C71.8	Bösartige Neubildung: Gehirn, mehrere Teilbereiche überlapp
A83.2	Östliche Pferdeenzephalitis [Eastern-Equine-Encephalitis]	C71.9	Bösartige Neubildung: Gehirn, nicht näher bezeichnet
A83.3	St-Louis-Enzephalitis	C72.0	Bösartige Neubildung: Rückenmark
A83.4	Australische Enzephalitis	C72.1	Bösartige Neubildung: Cauda equina
A83.5	Kalifornische Enzephalitis	C72.2	Bösartige Neubildung: Nn olfactorii [I Hirnnerv]
A83.6	Rocio-Virusenzephalitis	C72.3	Bösartige Neubildung: Nervus opticus [II Hirnnerv]
A83.8	Sonst Virusenzephalitis, durch Moskitos übertragen	C72.4	Bösartige Neubildung: Nerv vestibulocochlearis [VIII Hirnnerv]
A83.9	Virusenzephalitis, durch Moskitos übertragen, nnbez	C72.5	BNB: Sonstige und nicht näher bezeichnete Hirnnerven
A84.0	Fernöstl Enzeph, durch Zecken übrtrag [Russ Frühsom-Enz]	C72.8	BNB: Gehirn u andere Teile ZNS, mehr Teilbereiche überlapp
A84.1	Mitteleuropäische Enzephalitis, durch Zecken übertragen	C72.9	Bösartige Neubildung: Zentralnervensystem, nnbez
A84.8	Sonstige Virusenzephalitis, durch Zecken übertragen	C75.2	Bösartige Neubildung: Ductus craniopharyngealis
A84.9	Virusenzephalitis, durch Zecken übertragen, nnbez	C75.3	BNB: Epiphyse [Glandula pinealis] [Zirbeldrüse]
A85.0	Enzephalitis durch Enteroviren	C75.4	Bösartige Neubildung: Glomus caroticum
A85.1	Enzephalitis durch Adenoviren	C75.5	BNB: Glomus aorticum u sonstige Paraganglien
A85.2	Virusenzephalitis, durch Arthropoden übertragen, nnbez	C79.3	Sekundäre BNB Gehirn u Hirnhäute
A85.8	Sonstige nbez Virusenzephalitis	C79.4	Sekundäre BNB so u nnbez Teile Nervensystem
A86	Virusenzephalitis, nnbez	D18.02	Hämangiom, intrakraniell
A87.0	Meningitis durch Enteroviren	D32.0	Gutartige Neubildung Hirnhäute
A87.1	Meningitis durch Adenoviren	D32.1	Gutartige Neubildung Rückenmarkhäute
A87.2	Lymphozytäre Choriomeningitis	D32.9	Gutartige Neubildung Meningen, nnbez
A87.8	Sonstige Virusmeningitis	D33.0	Gutartige Neubildung Gehirn, supratentoriell
A87.9	Virusmeningitis, nnbez	D33.1	Gutartige Neubildung Gehirn, infratentoriell
A88.0	Fieber u Exanthem d Enterovirus [Boston-Exanthem]	D33.2	Gutartige Neubildung Gehirn, nnbez
A88.1	Epidemischer Schwindel	D33.3	Gutartige Neubildung Hirnnerven
A88.8	Sonstige nbez Virusinfektionen des ZNS	D33.4	Gutartige Neubildung Rückenmark
A89	Virusinfektion des ZNS, nicht näher bezeichnet	D33.7	Gutartige Neubildung sonst nbez Teile ZNS
A92.2	Venezolanisches Pferdefieber	D33.9	Gutartige Neubildung ZNS, nnbez
B00.3	Meningitis durch Herpesviren	D35.3	Gutartige Neubildung Ductus craniopharyngealis
B00.4	Enzephalitis durch Herpesviren	D35.4	Gutart Neubild Epiphyse [Gl pineal] [Zirbeldrüse]
B01.0	Varizellen-Meningitis	D35.5	Gutartige Neubildung Glomus caroticum
B01.1	Varizellen-Enzephalitis	D35.6	Gutart Neubild Glomus aortic u so Paraganglien
B02.0	Zoster-Enzephalitis	D36.1	Gutart Neubild periph Nerven u auton Nervensystem
B02.1	Zoster-Meningitis	D42.0	NB unsich/unbek Verhalt Hirnhäute
B02.2	Zoster m Beteiligung anderer Abschnitte des Nervensystems	D42.1	NB unsich/unbek Verhalt Rückenmarkhäute
B05.0	Masern, kompliziert durch Enzephalitis	D42.9	NB unsich/unbek Verhalt Meningen, nnbez
B05.1	Masern, kompliziert durch Meningitis	D43.0	NB unsich/unbek Verhalt Gehirn, supratentoriell
B06.0	Röteln mit neurologischen Komplikationen	D43.1	NB unsich/unbek Verhalt Gehirn, infratentoriell

D43.2	NB unsich/unbek Verhalt Gehirn, nnbez	F72.0	Schwere Intelligenzmind, keine od geringfügige VerhaltStör
D43.3	NB unsich/unbek Verhalt Hirnnerven	F72.1	Schwere Intelligenzmind, deutl VerhaltStör, Beob/Beh erf
D43.4	NB unsich/unbek Verhalt Rückenmark	F72.8	Schwere Intelligenzmind, sonstige Verhaltensstörung
D43.7	NB unsich/unbek Verhalt sonst Teile ZNS	F72.9	Schwere Intelligenzmind, oh Ang Verhaltensstörung
D43.9	NB unsich/unbek Verhalt ZNS, nnbez	F73.0	Schwerste Intelligenzmind, keine od geringfüg VerhaltStör
D44.4	NB unsich/unbek Verhalt Duct craniopharyngealis	F73.1	Schwerste Intelligenzmind, deutl VerhaltStör, Beob/Beh erf
D44.5	NB unsich/unbek Verhalt Epiphyse [Gl pin] [Zirbild]	F73.8	Schwerste Intelligenzmind, sonst Verhaltensstörung
D44.6	NB unsich/unbek Verhalt Glomus caroticum	F73.9	Schwerste Intelligenzmind, oh Ang Verhaltensstörung
D44.7	NB unsich/unbek Verhalt Glom aortic so Paragangl	F74.0	Dissoziierte Intelligenz: Keine od geringfügige VerhaltStör
E03.5	Myxödemkoma	F74.1	Dissoziierte Intelligenz: Deutl VerhaltStör, Beob/Beh erf
E10.40	Prim insabh DM [T-1-Diab] m neur Komplik, n entgl bez	F74.8	Dissoziierte Intelligenz: Sonstige Verhaltensstörung
E10.41	Prim insabh DM [T-1-Diab] m neur Komplik, entgl bez	F74.9	Dissoziierte Intelligenz: Oh Angabe einer Verhaltensstörung
E11.40	N prim insabh DM [T-2-Diab] m neurol Komplik, n entgl bez	F78.0	Andere Intelligenzmind: Keine oder geringfügige VerhaltStör
E11.41	N prim insabh DM [T-2-Diab] m neurol Komplik, entgl bez	F78.1	Andere Intelligenzmind: Deutl VerhaltStör, Beob/Beh erf
E12.40	DM iVm Fehl-/Mangelernähr m neurol Komplik, n entgl bez	F78.8	Andere Intelligenzminderung: Sonstige Verhaltensstörung
E12.41	DM iVm Fehl-/Mangelernähr m neurol Komplik, entgl bez	F78.9	Andere Intelligenzminderung: Oh Angabe Verhaltensstörung
E13.40	Sonst nbez Diab mell m neur Komplik, n entgl bez	F79.0	Nnbez Intelligenzminderung: Keine od geringfüg VerhaltStör
E13.41	Sonst nbez Diab mell m neur Komplik, entgl bez	F79.1	Nnbez Intelligenzmind: Deutl VerhaltStör, Beob/Beh erf
E14.40	Nnbez Diab mell m neurol Komplik, n entgl bez	F79.8	Nnbez Intelligenzminderung: Sonstige Verhaltensstörung
E14.41	Nnbez Diab mell m neurol Komplik, entgl bez	F79.9	Nnbez Intelligenzminderung: Oh Angabe Verhaltensstörung
E75.0	GM2-Gangliosidose	F84.2	Retts-Syndrom
E75.1	Sonstige Gangliosidosen	F95.0	Vorübergehende Ticstörung
E75.2	Sonstige Sphingolipidosen	F95.1	Chronische motorische od vokale Ticstörung
E75.4	Neuronale Zeroidlipofuszinose	F95.2	Komb vokal multiple motor Ticstörung [Tourette-Syndr]
F00.0	Demenz b Alzh-KH, m frühem Beginn (Typ 2)	F95.8	Sonstige Ticstörungen
F00.1	Demenz b Alzh-KH, m spätem Beginn (Typ 1)	F95.9	Ticstörung, nnbez
F00.2	Demenz b Alzh-KH, atyp od gemischte Form	F98.5	Stottern [Stammeln]
F00.9	Demenz b Alzh-KH, nnbez	F98.6	Poltern
F01.0	Vaskuläre Demenz m akutem Beginn	G00.0	Meningitis durch Haemophilus influenzae
F01.1	Multiinfarkt-Demenz	G00.1	Pneumokokkenmeningitis
F01.2	Subkortikale vaskuläre Demenz	G00.2	Streptokokkenmeningitis
F01.3	Gemischte kortik u subkortik vaskuläre Demenz	G00.3	Staphylokokkenmeningitis
F01.8	Sonstige vaskuläre Demenz	G00.8	Sonstige bakterielle Meningitis
F01.9	Vaskuläre Demenz, nnbez	G00.9	Bakterielle Meningitis, nnbez
F02.0	Demenz b Pick-Krankheit	G01	Meningitis bei aokl bakteriellen Krankheiten
F02.1	Demenz b Creutzfeldt-Jakob-Krankheit	G02.0	Meningitis bei aokl Viruskrankheiten
F02.2	Demenz b Chorea Huntington	G02.1	Meningitis bei aokl Mykosen
F02.3	Demenz b primärem Parkinson-Syndrom	G02.8	Meningitis bei sonst nbez aokl infektiösen u parasitären KH
F02.8	Demenz b aokl Krankheitsbildern	G03.0	Nichteitrige Meningitis
F03	Nnbez Demenz	G03.1	Chronische Meningitis
F04	Org amnest Synd, n d Alkoh/and psychotr Subst bed	G03.2	Benigne rezidiv Meningitis [Mollaret-Meningitis]
F05.0	Delir oh Demenz	G03.8	Meningitis d sonstige nbez Ursachen
F05.1	Delir b Demenz	G03.9	Meningitis, nnbez
F05.8	Sonstige Formen Delir	G04.0	Akute disseminierte Enzephalitis
F05.9	Delir, nnbez	G04.1	Tropische spastische Paraplegie
F06.0	Organische Halluzinose	G04.2	Bakt Meningoenzephalitis u Meningomyelitis, aonkl
F06.1	Organische katatone Störung	G04.8	Sonst Enzephalitis, Myelitis u Enzephalomyelitis
F06.2	Organ wahnhaft [schizophreniforme] Störung	G04.9	Enzephalitis, Myelitis u Enzephalomyelitis, nnbez
F06.3	Organische affektive Störungen	G05.0	Enzephal Myelitis Enzephalomyelit b aokl bakt KH
F06.4	Organische Angststörung	G05.1	Enzephal Myelitis Enzephalomyelit b aokl Virus-KH
F06.5	Organische dissoziative Störung	G05.2	Enzephal Myelitis Enzephalom b so aokl inf/par KH
F06.6	Organische emotional labile [asthenische] Störung	G05.8	Enzephal Myelitis Enzephalomyelit b so aokl KH
F06.7	Leichte kognitive Störung	G06.0	Intrakran Abszeß u intrakranielles Granulom
F06.8	So nbez org psych Stör Schäd/FktStör Gehirn od körp KH	G06.1	Intraspinaler Abszeß u intraspiniales Granulom
F06.9	Nnbez org psych Stör Schäd/FktStör Gehirn od körp KH	G06.2	Extraduraler u subduraler Abszeß, nnbez
F07.0	Organische Persönlichkeitsstörung	G07	Intrakran u intraspinal Absz u Granulom b aokl KH
F07.1	Postenzephalitisches Syndrom	G08	Intrakran u intraspinal Phlebitis u Thrombophlebitis
F07.2	Org Psychosyndrom nach Schädelhirntrauma	G09	Folgen entzündlicher KH ZNS
F07.8	So org Pers-/VerhStör KH/Schäd/FktStör Gehirn körp KH	G10	Chorea Huntington
F07.9	Nnbez org Pers-/VerhStör KH/Schäd/FktStör Gehirn körp KH	G11.0	Angeborene nichtprogressive Ataxie
F09	Nnbez organ od symptomat psychische Störung	G11.1	Früh beginnende zerebellare Ataxie
F10.6	Psych u VerhaltStör d Alkohol, amnest Syndrom	G11.2	Spät beginnende zerebellare Ataxie
F70.0	Leichte Intelligenzminderung: Keine od geringfüg VerhaltStör	G11.3	Zerebellare Ataxie defekt DNA-Reparatursystem
F70.1	Leichte Intelligenzmind: Deutl VerhaltStör, Beob/Beh erf	G11.4	Hereditäre spastische Paraplegie
F70.8	Leichte Intelligenzminderung: Sonstige Verhaltensstörung	G11.8	Sonstige hereditäre Ataxien
F70.9	Leichte Intelligenzminderung: Oh Angabe Verhaltensstörung	G11.9	Hereditäre Ataxie, nnbez
F71.0	Mittelgradige Intelligenzmind: Keine od geringfüg VerhaltStör	G12.0	Infant spin Muskelatrophie, Typ I [Werdnig-Hoffm]
F71.1	Mittelgr Intelligenzmind: Deutl VerhaltStör, Beob/Beh erf	G12.1	Sonstige vererbte spinale Muskelatrophie
F71.8	Mittelgradige Intelligenzminderung: Sonst Verhaltensstörung	G12.2	Motoneuron-Krankheit
F71.9	Mittelgradige Intelligenzminderung: Oh Angabe VerhaltStör	G12.8	Sonst spinale Muskelatrophien u verwandt Syndrome

G12.9	Spinale Muskelatrophie, nnbez	G36.9	Akute disseminierte Demyelinisation, nnbez
G13.0	Paraneoplastische Neuromyopathie u Neuropathie	G37.0	Diffuse Hirnsklerose
G13.1	So Systematroph, vorwieg ZNS betreff, b Neubild	G37.1	Zentrale Demyelinisation Corpus callosum
G13.2	Systematrophie, vorwieg ZNS betreff, b Myxödem	G37.2	Zentrale pontine Myelinolyse
G13.8	Systematrophie, vorwieg ZNS betreff, b so aokl KH	G37.3	Myelitis transversa acuta b demyelinisier KH ZNS
G14	Postpolio-Syndrom	G37.4	Subakute nekrotisierende Myelitis [F-A-Synd]
G20.00	Prim Parkins-Synd fehl/ger Beeintr: Oh Wirkungsflukt	G37.5	Konzentr Sklerose [Baló-KH]
G20.01	Prim Parkins-Synd fehl/ger Beeintr: M Wirkungsflukt	G37.8	Sonst nbez demyelinisierende KH ZNS
G20.10	Prim Parkins-Synd mäß/schwer Beeintr: Oh Wirkungsflukt	G37.9	Demyelinisierende KH ZNS, nnbez
G20.11	Prim Parkins-Synd mäß/schwer Beeintr: M Wirkungsflukt	G40.00	Pseudo-Lennox-Syndrom
G20.20	Prim Parkins-Synd schwerst Beeintr: Oh Wirkungsflukt	G40.01	CSWS
G20.21	Prim Parkins-Synd schwerst Beeintr: M Wirkungsflukt	G40.02	Benign psychomotor Epilep [terror fits]
G20.90	Prim Parkins-Synd nnbez: Oh Wirkungsflukt	G40.08	So lokbez (fok) (part) idiop Epil/epil Synd m fok beg Anf
G20.91	Prim Parkins-Synd nnbez: M Wirkungsflukt	G40.09	Lokbez (fok) (part) idiop Epilep/epil Synd m fok beg Anf, nnbez
G21.0	Malignes Neuroleptika-Syndrom	G40.1	Lokbez (fok) (part) idiop Epilep/epil Synd m einf fok Anf
G21.1	Sonst arzneimittelinduziertes Parkinson-Synd	G40.2	Lokbez (fok) (part) idiop Epil/epil Synd m komplex fok Anf
G21.2	Parkinson-Syndrom d sonst exogene Agenzien	G40.3	Generalisierte idiopath Epilepsie u epilept Synd
G21.3	Postenzephalitisches Parkinson-Syndrom	G40.4	Sonst generalisierte Epilepsie u epileptische Synd
G21.4	Vaskuläres Parkinson-Syndrom	G40.5	Spezielle epileptische Syndrome
G21.8	Sonstiges sekundäres Parkinson-Syndrom	G40.6	Grand-mal-Anfälle, nnbez (m/oh Petit mal)
G21.9	Sekundäres Parkinson-Syndrom, nnbez	G40.7	Petit-mal-Anfälle, nnbez, oh Grand-mal-Anfälle
G22	Parkinson-Syndrom b aokl KH	G40.8	Sonstige Epilepsien
G23.0	Hallervorden-Spatz-Syndrom	G40.9	Epilepsie, nnbez
G23.1	Progress supranukl Ophthalmoplegie [S-R-O-Synd]	G41.0	Grand-mal-Status
G23.2	Striatonigrale Degeneration	G41.1	Petit-mal-Status
G23.8	Sonstige nbez degenerative KH Basalganglien	G41.2	Status epilepticus m komplexfokalen Anfällen
G23.9	Degenerative KH Basalganglien, nnbez	G41.8	Sonstiger Status epilepticus
G24.0	Arzneimittelinduzierte Dystonie	G41.9	Status epilepticus, nnbez
G24.1	Idiopathische familiäre Dystonie	G43.0	Migräne oh Aura [Gewöhnliche Migräne]
G24.2	Idiopathische nichtfamiliäre Dystonie	G43.1	Migräne m Aura [Klassische Migräne]
G24.3	Torticollis spasticus	G43.2	Status migraenosus
G24.4	Idiopathische orofaziale Dystonie	G43.3	Komplizierte Migräne
G24.8	Sonstige Dystonie	G43.8	Sonstige Migräne
G24.9	Dystonie, nnbez	G43.9	Migräne, nnbez
G25.0	Essentieller Tremor	G44.0	Cluster-Kopfschmerz
G25.1	Arzneimittelinduzierter Tremor	G44.1	Vasomotorischer Kopfschmerz, aonkl
G25.2	Sonstige nbez Tremorformen	G44.2	Spannungskopfschmerz
G25.3	Myoklonus	G44.3	Chronischer posttraumatischer Kopfschmerz
G25.4	Arzneimittelinduzierte Chorea	G44.4	Arzneimittelinduzierter Kopfschmerz, aonkl
G25.5	Sonstige Chorea	G44.8	Sonstige nbez Kopfschmerzsyndrome
G25.6	AM-induzierte Tics u sonst Tics organ Ursprung	G45.02	A-vert-Synd m Bas-Sympt, kompl Rückbild innh 1-24 h
G25.80	Periodische Beinbewegungen im Schlaf	G45.03	A-vert-Synd m Bas-Sympt, kompl Rückbild innh < 1 h
G25.81	Syndrom der unruhigen Beine [Restless-Legs-Syndrom]	G45.09	A-vert-Synd m Basil-Sympt, Verlf Rückb nnbez
G25.88	Sonst nbez extrapyramidale KH und Bewegungsstörung	G45.12	Art-carot-int-Synd (halbs), kompl Rückbild innh 1-24 h
G25.9	Extrapyramidale KH od Bewegungsstörung, nnbez	G45.13	Art-carot-int-Synd (halbs), kompl Rückbild innh < 1 h
G26	Extrapyramidale KH u Bewegungsstörung b aokl KH	G45.19	Art-carot-int-Synd (halbs), Verlf Rückb nnbez
G30.0	Alzheimer-Krankheit mit frühem Beginn	G45.22	Mult/bilat Synd extraz hirnvors Aa, kompl Rückb innh 1-24 h
G30.1	Alzheimer-Krankheit mit spätem Beginn	G45.23	Mult/bilat Synd extraz hirnvors Aa, kompl Rückb innh < 1 h
G30.8	Sonstige Alzheimer-Krankheit	G45.29	Mult u bilat Synd extrazer hirnvorsorg Aa, Verlf Rückb nnbez
G30.9	Alzheimer-Krankheit, nicht näher bezeichnet	G45.42	Transient glob Amnes [amnest Epis], kompl Rückb in 1-24 h
G31.0	Umschriebene Hirnatrophie	G45.43	Transient glob Amnes [amnest Epis], kompl Rückb innh < 1 h
G31.1	Senile Degeneration Gehirn, aonkl	G45.49	Transient glob Amnes [amnest Epis], Verlf Rückb nnbez
G31.2	Degeneration des Nervensystems durch Alkohol	G45.82	So zer transit ischäm u verw Synd, kompl Rückb innh 1-24 h
G31.81	Mitochondriale Zytopathie	G45.83	So zer transit ischäm u verw Synd, kompl Rückb innh < 1 h
G31.82	Lewy-Körper-Demenz	G45.89	So zer transit ischäm u verw Synd, Verlf Rückb nnbez
G31.88	Sonstige nbez degenerative KH des Nervensystems	G45.92	Zer transit Ischämie, nnbez, kompl Rückb innh 1-24 h
G31.9	Degenerative KH des Nervensystems, nnbez	G45.93	Zer transit Ischämie, nnbez, kompl Rückb innh < 1 h
G32.0	Subakute komb Degeneration RM b aokl KH	G45.99	Zer transit Ischämie, nnbez, Verlf Rückb nnbez
G32.8	Sonst nbez degenerat KH Nervensystem b aokl KH	G46.0	Arteria-cerebri-media-Syndrom
G35.0	Erstmanifestation einer multiplen Sklerose	G46.1	Arteria-cerebri-anterior-Syndrom
G35.10	MS m schubförm Verlf: OA akute Exazerbation od Progress	G46.2	Arteria-cerebri-posterior-Syndrom
G35.11	MS m schubförm Verlf: MA akute Exazerbation od Progress	G46.3	Hirnstammsyndrom
G35.20	MS m prim chron Verlf: OA akute Exazerbation od Progress	G46.4	Kleinhirnsyndrom
G35.21	MS m prim chron Verlf: MA akute Exazerbation od Progress	G46.5	Rein motorisches lakunäres Syndrom
G35.30	MS m sek chron Verlf: OA akute Exazerbation od Progress	G46.6	Rein sensorisches lakunäres Syndrom
G35.31	MS m sek chron Verlf: MA akute Exazerbation od Progress	G46.7	Sonstige lakunäre Syndrome
G35.9	Multiple Sklerose, nicht näher bezeichnet	G46.8	Sonst Synd Hirngefäße b zerebrovaskulären KH
G36.0	Neuromyelitis optica [Devic-KH]	G47.4	Narkolepsie u Kataplexie
G36.1	Akut u subak hämorrhag Leukoenzephalitis [Hurst]	G50.0	Trigeminusneuralgie
G36.8	Sonstige nbez akute disseminierte Demyelinisation	G50.1	Atypischer Gesichtsschmerz

G50.8	Sonstige KH Nervus trigeminus	G62.2	Polyneuropathie d sonstige toxische Agenzien
G50.9	KH Nervus trigeminus, nnbez	G62.80	Critical-illness-Polyneuropathie
G51.0	Fazialisparese	G62.88	Sonst nbez Polyneuropath
G51.1	Entzündung Ganglion geniculi	G62.9	Polyneuropathie, nnbez
G51.2	Melkersson-Rosenthal-Syndrom	G63.0	Polyneuropathie b aokl inf u parasit KH
G51.3	Spasmus (hemi)facialis	G63.1	Polyneuropathie b Neubildungen
G51.4	Faziale Myokymie	G63.2	Diabetische Polyneuropathie
G51.8	Sonstige KH Nervus facialis	G63.3	Polyneuropathie b sonst endokrinen u Stoffwechsel-KH
G51.9	KH Nervus facialis, nnbez	G63.4	Polyneuropathie b alimentären Mangelzuständen
G52.0	KH Nn olfactorii [I Hirnnerv]	G63.5	Polyneuropathie b System-KH Bindegewebe
G52.1	KH Nervus glossopharyngeus [IX Hirnnerv]	G63.6	Polyneuropathie b sonst KH Muskel-Skelett-System
G52.2	KH Nervus vagus [X Hirnnerv]	G63.8	Polyneuropathie b sonst aokl KH
G52.3	KH Nervus hypoglossus [XII Hirnnerv]	G64	Sonstige KH peripheres Nervensystem
G52.7	KH mehrerer Hirnnerven	G70.0	Myasthenia gravis
G52.8	KH sonstiger nbez Hirnnerven	G70.1	Toxische neuromuskuläre KH
G52.9	KH Hirnnerv, nnbez	G70.2	Angeb od entwicklungsbedingte Myasthenie
G53.0	Neuralgie nach Zoster	G70.8	Sonstige nbez neuromuskuläre KH
G53.1	Mult Hirnnervenlähmung b aokl inf u parasit KH	G70.9	Neuromuskuläre KH, nnbez
G53.2	Multiple Hirnnervenlähmungen b Sarkoidose	G71.0	Muskeldystrophie
G53.3	Multiple Hirnnervenlähmungen b Neubildungen	G71.1	Myotone Syndrome
G53.8	Sonst KH Hirnnerven b sonst aokl KH	G71.2	Angeborene Myopathien
G54.0	Läsionen Plexus brachialis	G71.3	Mitochondriale Myopathie, aonkl
G54.1	Läsionen Plexus lumbosacralis	G71.8	Sonstige primäre Myopathien
G54.2	Läsionen Zervikalwurzeln, aonkl	G71.9	Primäre Myopathie, nnbez
G54.3	Läsionen Thorakalwurzeln, aonkl	G72.0	Arzneimittelinduzierte Myopathie
G54.4	Läsionen Lumbosakralwurzeln, aonkl	G72.1	Alkoholmyopathie
G54.5	Neuralgische Amyotrophie	G72.2	Myopathie d sonstige toxische Agenzien
G54.6	Phantomschmerz	G72.3	Periodische Lähmung
G54.7	Phantomglied oh Schmerzen	G72.4	Entzündliche Myopath, aonkl
G54.8	Sonst KH Nervenwurzeln u Nervenplexus	G72.80	Critical-illness-Myopathie
G54.9	KH von Nervenwurzeln u Nervenplexus, nnbez	G72.88	Sonst nbez Myopath
G55.0	Kompression Nervenwurzeln/-plexus b Neubildung	G72.9	Myopathie, nnbez
G55.1	Kompr Nervenwurzeln/-plexus b Bandscheibenschäden	G73.0	Myastheniesyndrome b endokrinen Krankheiten
G55.2	Kompr Nervenwurzeln/-plexus b Spondylose	G73.1	Lambert-Eaton-Syndrom
G55.3	Kompr Nervenwurzeln/-plexus b so KH WS/Rück	G73.2	Sonstige Myastheniesyndrome b Neubildungen
G55.8	Kompr Nervenwurzeln/-plexus b sonst aokl KH	G73.3	Myastheniesyndrome b sonst aokl KH
G56.0	Karpaltunnel-Syndrom	G73.4	Myopathie b aokl inf und parasitären KH
G56.1	Sonstige Läsionen Nervus medianus	G73.5	Myopathie b endokrinen Krankheiten
G56.2	Läsion Nervus ulnaris	G73.6	Myopathie b Stoffwechselkrankheiten
G56.3	Läsion Nervus radialis	G73.7	Myopathie b sonst aokl KH
G56.4	Kausalgie	G80.0	Spastische tetraplegische Zerebralparese
G56.8	Sonst Mononeuropathien obere Extremität	G80.1	Spastische diplegische Zerebralparese
G56.9	Mononeuropathie obere Extremität, nnbez	G80.2	Infantile hemiplegische Zerebralparese
G57.0	Läsion Nervus ischiadicus	G80.3	Dyskinetische Zerebralparese
G57.1	Meralgia paraesthetica	G80.4	Ataktische Zerebralparese
G57.2	Läsion Nervus femoralis	G80.8	Sonstige infantile Zerebralparese
G57.3	Läsion Nervus fibularis (peroneus) communis	G80.9	Infantile Zerebralparese, nnbez
G57.4	Läsion Nervus tibialis	G81.0	Schlaff Hemipares u Hemipleg
G57.5	Tarsaltunnel-Syndrom	G81.1	Spast Hemipares u Hemipleg
G57.6	Läsion Nervus plantaris	G81.9	Hemipares u Hemipleg, nnbez
G57.8	Sonstige Mononeuropathien untere Extremität	G82.00	Schlaff Parapares u Parapleg, akut kompl QSL ntraum
G57.9	Mononeuropathie untere Extremität, nnbez	G82.01	Schlaff Parapares u Parapleg, akut inkompl QSL ntraum
G58.0	Interkostalneuropathie	G82.02	Schlaff Parapares u Parapleg, chron kompl QSL
G58.7	Mononeuritis multiplex	G82.03	Schlaff Parapares u Parapleg, chron inkompl QSL
G58.8	Sonstige nbez Mononeuropathien	G82.09	Schlaff Parapares u Parapleg, nnbez
G58.9	Mononeuropathie, nnbez	G82.10	Spast Parapares u Parapleg, akut kompl QSL ntraum
G59.0	Diabetische Mononeuropathie	G82.11	Spast Parapares u Parapleg, akut inkompl QSL ntraum
G59.8	Sonstige Mononeuropathien b aokl KH	G82.12	Spast Parapares u Parapleg, chron kompl QSL
G60.0	Hereditäre sensorische Neuropathie	G82.13	Spast Parapares u Parapleg, chron inkompl QSL
G60.1	Refsum-Krankheit	G82.19	Spast Parapares u Parapleg, nnbez
G60.2	Neuropathie in Verbindung m hereditärer Ataxie	G82.20	Parapares u Parapleg, nnbez, akut kompl QSL ntraum Genese
G60.3	Idiopathische progressive Neuropathie	G82.21	Parapares u Parapleg, nnbez, akut inkompl QSL ntraum
G60.8	Sonst hereditäre u idiopathische Neuropathien	G82.22	Parapares u Parapleg, nnbez, chron kompl QSL
G60.9	Hereditäre u idiopathische Neuropathie, nnbez	G82.23	Parapares u Parapleg, nnbez, chron inkompl QSL
G61.0	Guillain-Barré-Syndrom	G82.29	Parapares u Parapleg, nnbez
G61.1	Serumpolyneuropathie	G82.30	Schlaff Tetrapares u Tetrapleg, akut kompl QSL ntraum
G61.8	Sonstige Polyneuritiden	G82.31	Schlaff Tetrapares u Tetrapleg, akut inkompl QSL ntraum
G61.9	Polyneuritis, nnbez	G82.32	Schlaff Tetrapares u Tetrapleg, chron kompl QSL
G62.0	Arzneimittelinduzierte Polyneuropathie	G82.33	Schlaff Tetrapares u Tetrapleg, chron inkompl QSL
G62.1	Alkohol-Polyneuropathie	G82.39	Schlaff Tetrapares u Tetrapleg, nnbez

G82.40	Spast Tetrapares u Tetrapleg, akut kompl QSL ntraum	G95.88	Sonstige nbez KH Rückenmark
G82.41	Spast Tetrapares u Tetrapleg, akut inkompl QSL ntraum	G95.9	KH Rückenmark, nnbez
G82.42	Spast Tetrapares u Tetrapleg, chron kompl QSL	G96.0	Austritt von Liquor cerebrospinalis
G82.43	Spast Tetrapares u Tetrapleg, chron inkompl QSL	G96.1	KH Meningen, aonkl
G82.49	Spast Tetrapares u Tetrapleg, nnbez	G96.8	Sonst nbez KH Zentralnervensystem
G82.50	Tetrapares u Tetrapleg, nnbez, akut kompl QSL ntraum Genese	G96.9	KH Zentralnervensystem, nnbez
G82.51	Tetrapares u Tetrapleg, nnbez, akut inkompl QSL ntraum	G97.0	Austritt von Liquor cerebrospinalis nach LP
G82.52	Tetrapares u Tetrapleg, nnbez, chron kompl QSL	G97.1	Sonst Reaktion auf Spinal- u Lumbalpunktion
G82.53	Tetrapares u Tetrapleg, nnbez, chron inkompl QSL	G97.2	Intrakran Druckminderung nach ventrikulärem Shunt
G82.59	Tetrapares u Tetrapleg, nnbez	G97.80	Postoperative Liquorffistel
G82.60	Fktl Höhe Schädig RM, C1-C3	G97.81	Postoperativer (zerebellärer) Mutismus
G82.61	Fktl Höhe Schädig RM, C4-C5	G97.88	Sonst KH Nervensystem nach med Maßnahmen
G82.62	Fktl Höhe Schädig RM, C6-C8	G97.9	KH Nervensystem nach med Maßnahme, nnbez
G82.63	Fktl Höhe Schädig RM, Th1-Th6	G98	Sonst KH Nervensystem, aonkl
G82.64	Fktl Höhe Schädig RM, Th7-Th10	G99.0	Autonome Neuropathie b endokrinen u StoffwechselKH
G82.65	Fktl Höhe Schädig RM, Th11-L1	G99.1	Sonst KH auton Nervensystem b so aokl KH
G82.66	Fktl Höhe Schädig RM, L2-S1	G99.2	Myelopathie b aokl KH
G82.67	Fktl Höhe Schädig RM, S2-S5	G99.8	Sonst nbez KH Nervensystem b aokl KH
G82.69	Fktl Höhe Schädig RM, nnbez	H47.1	Stauungspapille, nnbez
G83.0	Dipares u Dipleg ob Extrem	H47.4	Affektionen Chiasma opticum
G83.1	Monopares u Monopleg unt Extrem	H47.5	Affektionen sonstige Teile Sehbahn
G83.2	Monopares u Monopleg ob Extrem	H47.6	Affektionen Sehrinde
G83.3	Monopares u Monopleg, nnbez	H47.7	Affektion Sehbahn, nnbez
G83.40	Kompl Cauda- (equina-) Synd	H51.2	Internukleäre Ophthalmoplegie
G83.41	Inkompl Cauda- (equina-) Synd	H58.0	Anomalien Pupillenreaktion b aokl KH
G83.49	Cauda- (equina-) Synd, nnbez	I60.0	SubarachBlutung, von Karotissiphon/-bifurkation ausgeh
G83.80	Locked-in-Syndrom	I60.1	SubarachBlutung, von A cerebri media ausgehend
G83.88	Sonstige näher bezeichnete Lähmungssyndrome	I60.2	SubarachBlutung, von A communicans ant ausgehend
G83.9	Lähmungssyndrom, nnbez	I60.3	SubarachBlutung, von A communicans post ausgehend
G90.08	Sonst idiopath periph auton Neuropath	I60.4	SubarachBlutung, von A basilaris ausgehend
G90.09	Idiop periph auton Neuropath, nnbez	I60.5	SubarachBlutung, von A vertebralis ausgehend
G90.1	Familiäre Dysautonomie [Riley-Day-Syndrom]	I60.6	SubarachBlutung, von sonst intrakran Aa ausgehend
G90.2	Horner-Syndrom	I60.7	SubarachBlutung, von nnbez intrakran A ausgehend
G90.3	Multisystem-Atrophie	I60.8	Sonstige Subarachnoidalblutung
G90.40	Autonome Dysreflexie als hypertone Krisen	I60.9	Subarachnoidalblutung, nnbez
G90.41	Autonome Dysreflexie als Schwitzattacken	I61.0	Intrazereb Blutung Großhirnhemisphäre, subkortikal
G90.48	Sonstige autonome Dysreflexie	I61.1	Intrazereb Blutung Großhirnhemisphäre, kortikal
G90.49	Autonome Dysreflexie, nicht näher bezeichnet	I61.2	Intrazereb Blutung Großhirnhemisphäre, nnbez
G90.8	Sonstige Krankheiten des autonomen Nervensystems	I61.3	Intrazerebrale Blutung Hirnstamm
G90.9	KH autonomes Nervensystem, nnbez	I61.4	Intrazerebrale Blutung Kleinhirn
G91.0	Hydrocephalus communicans	I61.5	Intrazerebrale intraventrikuläre Blutung
G91.1	Hydrocephalus occlusus	I61.6	Intrazerebrale Blutung an mehreren Lok
G91.20	Idiop Normaldruckhydroz	I61.8	Sonstige intrazerebrale Blutung
G91.21	Sek Normaldruckhydroz	I61.9	Intrazerebrale Blutung, nnbez
G91.29	Normaldruckhydrozeph, nnbez	I62.00	Subdurale Blutung (nichttraumatisch): Akut
G91.3	Posttraumatischer Hydrozephalus, nnbez	I62.01	Subdurale Blutung (nichttraumatisch): Subakut
G91.8	Sonstiger Hydrozephalus	I62.02	Subdurale Blutung (nichttraumatisch): Chronisch
G91.9	Hydrozephalus, nnbez	I62.09	Subdurale Blutung (nichttraumatisch): Nicht näher bezeichnet
G92	Toxische Enzephalopathie	I62.1	Nichttraumatische extradurale Blutung
G93.0	Hirnzysten	I62.9	Intrakranielle Blutung (nichttraumatisch), nnbez
G93.1	Anoxische Hirnschädigung, aonkl	I63.0	Hirnin f d Thromb präzereb Aa
G93.2	Benigne intrakranielle Hypertension [Pseudotumor cerebri]	I63.1	Hirnin f d Embol präzereb Aa
G93.4	Enzephalopathie, nnbez	I63.2	Hirnin f d nnbez Verschl/Sten präzereb Aa
G93.5	Compressio cerebri	I63.3	Hirnin f d Thromb zereb Aa
G93.6	Hirnödem	I63.4	Hirnin f d Embol zereb Aa
G93.7	Reye-Syndrom	I63.5	Hirnin f d nnbez Verschl/Sten zereb Aa
G93.80	Apallisches Syndrom	I63.6	Hirnin f d Thrombose Hirnvenen, nichteitrig
G93.88	Sonstige näher bezeichnete Krankheiten des Gehirns	I63.8	Sonstiger Hirninfarkt
G93.9	KH Gehirn, nnbez	I63.9	Hirnin f d, nnbez
G94.0	Hydrozephalus b aokl inf u parasitären KH	I64	Schlaganfall, nicht als Blut od Infarkt bez
G94.1	Hydrozephalus b Neubildungen	I65.0	Verschluss u Stenose A vertebralis
G94.2	Hydrozephalus b sonst aokl KH	I65.1	Verschluss u Stenose A basilaris
G94.8	Sonst nbez KH Gehirn b aokl KH	I65.2	Verschluss u Stenose A carotis
G95.0	Syringomyelie u Syringobulbie	I65.3	Verschl u Sten mehr/bds präzereb Aa
G95.1	Vaskuläre Myelopathien	I65.8	Verschl u Sten sonst präzereb Aa
G95.2	Rückenmarkskompression, nnbez	I65.9	Verschl u Sten nnbez präzereb Aa
G95.82	HarnblasFktStör d spinal Schock	I66.0	Verschluss u Stenose A cerebri media
G95.83	Spin Spastik quergestr Muskel	I66.1	Verschluss u Stenose A cerebri anterior
G95.84	Detrus-Sphinkt-Dyssynerg b Schädig RM	I66.2	Verschluss u Stenose A cerebri posterior
G95.85	Deafferentierungsschmerz b Schädigung RM	I66.3	Verschluss u Stenose Aa Cerebelli

I66.4	Verschl u Sten mehr u bds zereb Aa	P91.1	Erworbene periventriculäre Zysten b Neugeborenen
I66.8	Verschl u Sten sonst zereb A	P91.2	Zerebrale Leukomalazie b Neugeborenen
I66.9	Verschl u Sten nnbez zereb A	P91.3	Zerebrale Übererregbarkeit Neugeborenes
I67.0	Dissektion zerebraler Arterien	P91.4	Zerebraler Depressionszustand Neugeborenes
I67.10	Zerebrales Aneurysma (erworben)	P91.5	Koma b Neugeborenen
I67.11	Zerebrale arteriovenöse Fistel (erworben)	P91.6	Hypoxisch-ischäm Enzephalopathie b Neugeb [HIE]
I67.2	Zereb Atheroskl	P91.80	Locked-in-Synd u apallisches Synd beim Neugeborenen
I67.3	Progressive subkortik vaskul Enzephalopathie	P91.88	Sonst näher bez zerebrale Störungen b Neugeborenen
I67.5	Moyamoya-Syndrom	P91.9	Zerebrale Störung b Neugeborenen, nnbez
I67.6	Nichteitrige Thrombose intrakranielles Venensyst	P94.0	Transitorische Myasthenia gravis b Neugeborenen
I67.7	Zerebrale Arteriitis, aonkl	P94.2	Angeborene Muskelhypotonie
I67.80	Vasospasmen bei Subarachnoidalblutung	Q00.0	Anenzephalie
I67.88	Sonstige näher bezeichnete zerebrovaskuläre Krankheiten	Q00.1	Kraniorhachischisis
I67.9	Zerebrovaskuläre KH, nnbez	Q00.2	Inienzephalie
I68.1	Zerebrale Arteriitis b aokl infekt u parasitären KH	Q01.0	Frontale Enzephalozele
I68.2	Zerebrale Arteriitis b sonst aokl KH	Q01.1	Nasofrontale Enzephalozele
I68.8	Sonstige zerebrovask Stör b aokl KH	Q01.2	Okzipitale Enzephalozele
I69.0	Folgen einer Subarachnoidalblutung	Q01.8	Enzephalozele sonstiger Lokalisationen
I69.1	Folgen einer intrazerebralen Blutung	Q01.9	Enzephalozele, nnbez
I69.2	Folgen einer sonst nichttraumat intrakran Blutg	Q02	Mikrozephalie
I69.3	Folgen eines Hirninfarktes	Q03.0	Fehlbildungen Aquaeductus cerebri
I69.4	Folgen Schlaganfall, nicht als Blutg od Infarkt bez	Q03.1	Atresie Apertura mediana/Apertura laterales 4 Ventrikel
I69.8	Folgen so u nnbez zerebrovaskulärer KH	Q03.8	Sonstiger angeborener Hydrozephalus
M21.33	Fallhand (erworben) Unterarm	Q03.9	Angeborener Hydrozephalus, nnbez
M21.50	Erw Klau-/Klumphand, erw Klau-/Klumpfuß, mehr Lok	Q04.0	Angeborene Fehlbildungen Corpus callosum
M21.54	Erworbene Klauenhand, Klumphand	Q04.1	Arrhinenzephalie
M53.0	Zervikozephalisches Syndrom	Q04.2	Holoprosenzephalie-Syndrom
M53.1	Zervikobranchial-Syndrom	Q04.3	Sonstige Reduktionsdeformitäten Gehirn
M54.10	Radikulopathie, mehrere Lok WS	Q04.4	Septooptische Dysplasie
M54.11	Radikulopathie, Okzipito-Atlanto-Axialbereich	Q04.5	Megalenzephalie
M54.12	Radikulopathie, Zervikalbereich	Q04.6	Angeborene Gehirnzysten
M54.13	Radikulopathie, Zervikothorakalbereich	Q04.8	Sonst nbez angeborene Fehlbildungen Gehirn
M54.19	Radikulopathie, nnbez Lokalisation	Q04.9	Angeborene Fehlbildung Gehirn, nnbez
M79.20	Neuralgie u Neuritis, nnbez, mehrere Lok	Q05.0	Zervikale Spina bifida m Hydrozephalus
M79.21	Neuralgie u Neuritis, nnbez, Schulterregion	Q05.1	Thorakale Spina bifida m Hydrozephalus
M79.22	Neuralgie u Neuritis, nnbez, Oberarm	Q05.2	Lumbale Spina bifida m Hydrozephalus
M79.23	Neuralgie u Neuritis, nnbez, Unterarm	Q05.3	Sakrale Spina bifida m Hydrozephalus
M79.24	Neuralgie u Neuritis, nnbez, Hand	Q05.4	Nnbez Spina bifida m Hydrozephalus
M79.25	Neuralgie u Neuritis, nnbez, Beckenregion/OS	Q05.5	Zervikale Spina bifida oh Hydrozephalus
M79.26	Neuralgie u Neuritis, nnbez, Unterschenkel	Q05.6	Thorakale Spina bifida oh Hydrozephalus
M79.27	Neuralgie u Neuritis, nnbez, Knöchel/Fuß	Q05.7	Lumbale Spina bifida oh Hydrozephalus
M79.28	Neuralgie u Neuritis, nnbez, sonst Lokalisation	Q05.8	Sakrale Spina bifida oh Hydrozephalus
M79.29	Neuralgie u Neuritis, nnbez, nnbez Lokalisationen	Q05.9	Spina bifida, nnbez
M89.00	Neurodystrophie [Algodystrophie], mehrere Lok	Q06.0	Amyelie
M89.01	Neurodystrophie [Algodystrophie] Schulterregion	Q06.1	Hypoplasie u Dysplasie Rückenmark
M89.02	Neurodystrophie [Algodystrophie] Oberarm	Q06.2	Diastematomyelie
M89.03	Neurodystrophie [Algodystrophie] Unterarm	Q06.3	Sonst angeborene Fehlbildung Cauda equina
M89.04	Neurodystrophie [Algodystrophie] Hand	Q06.4	Hydromyelie
M89.05	Neurodystrophie [Algodystrophie] Becken/OS	Q06.8	Sonst nbez angeborene Fehlbildungen RM
M89.06	Neurodystrophie [Algodystrophie] Unterschenkel	Q06.9	Angeborene Fehlbildung Rückenmark, nnbez
M89.07	Neurodystrophie [Algodystrophie] Knöchel/Fuß	Q07.0	Arnold-Chiari-Syndrom
M89.08	Neurodystrophie [Algodystrophie], sonst Lok	Q07.8	Sonst nbez angeborene Fehlbildungen Nervensystem
M89.09	Neurodystrophie [Algodystrophie], nnbez Lok	Q07.9	Angeborene Fehlbildung Nervensystem, nnbez
P11.3	Geburtsverletzung N facialis [VII Hirnnerv]	Q28.00	Angeborenes art-ven Aneurysma der präzerebr Gefäße
P11.4	Geburtsverletzung sonstige Hirnnerven	Q28.01	Angeborene arteriovenöse Fistel der präzerebralen Gefäße
P11.50	Geburtsverletzung Wirbelsäule u RM m akut QSL	Q28.08	Sonst ange art-ven Fehlbildg d präzerebralen Gefäße
P11.51	Geburtsverletzung Wirbelsäule u RM m chron QSL	Q28.09	Angeborene art-ven Fehlbildg d präzerebr Gefäße, nnbez
P11.59	Geburtsverletzung Wirbelsäule u RM nnbez	Q28.10	Angeborenes Aneurysma der präzerebralen Gefäße
P13.0	Fraktur Schädel d Geburtsverletzung	Q28.11	Angeborene Fistel der präzerebralen Gefäße
P14.0	Erb-Lähmung d Geburtsverletzung	Q28.18	Sonst angeborene Fehlbildg d präzerebralen Gefäße
P14.1	Klumpke-Lähmung d Geburtsverletzung	Q28.19	Angeborene Fehlbildung d präzerebralen Gefäße, nnbez
P14.2	Lähmung N phrenicus d Geburtsverletzung	Q28.20	Angeborenes art-ven Aneurysma d zerebralen Gefäße
P14.3	Sonst Geburtsverletzungen Plexus brachialis	Q28.21	Angeborene arteriovenöse Fistel der zerebralen Gefäße
P14.8	Geburtsverletzungen sonst Teile periph Nervensystem	Q28.28	Sonst angeborene art-ven Fehlbildg d zerebralen Gefäße
P14.9	Geburtsverletzung peripheres Nervensystem, nnbez	Q28.29	Angeborene art-ven Fehlbildg d zerebr Gefäße, nnbez
P21.0	Schwere Asphyxie unter Geburt	Q28.30	Angeborenes Aneurysma der zerebralen Gefäße
P21.1	Leichte od mäßige Asphyxie unter Geburt	Q28.31	Angeborene Fistel der zerebralen Gefäße
P21.9	Asphyxie unter Geburt, nnbez	Q28.38	Sonstige angeborene Fehlbildungen der zerebralen Gefäße
P90	Krämpfe b Neugeborenen	Q28.39	Angeborene Fehlbildung d zerebr Gefäße, nnbez
P91.0	Zerebrale Ischämie b Neugeborenen	Q76.0	Spina bifida occulta

Q85.0	Neurofibromatose (nicht bösartig)	R90.0	Intrakranielle Raumforderung
Q85.1	Tuberöse (Hirn-) Sklerose	R90.8	Sonst abnorme Bef bildgebende Diagnostik ZNS
Q90.0	Trisomie 21, meiotische Non-disjunction	R93.0	Abnorm Befund bildgeb Diagnostik Schädel/Kopf, aonkl
Q90.1	Trisomie 21, Mosaik (mitotische Non-disjunction)	R94.0	Abnorme Ergebnisse Fktprüfungen ZNS
Q90.2	Trisomie 21, Translokation	R94.1	Abnorme Ergebnisse FktPrüf periph Nervensyst/Sinnesorgane
Q90.9	Down-Syndrom, nnbez	R95	Plötzlicher Kindstod
Q91.0	Trisomie 18, meiotische Non-disjunction	S02.0	Schädeldachfraktur
Q91.1	Trisomie 18, Mosaik (mitotische Non-disjunction)	S02.1	Schädelbasisfraktur
Q91.2	Trisomie 18, Translokation	S02.3	Fraktur Orbitaboden
Q91.3	Edwards-Syndrom, nnbez	S02.7	Multiple Frakturen Schädel- u Gesichtsschädelknochen
Q91.4	Trisomie 21, meiotische Non-disjunction	S02.8	Frakturen sonst Schädel- u Gesichtsschädelknochen
Q91.5	Trisomie 13, Mosaik (mitotische Non-disjunction)	S02.9	Fraktur Schädel- u Gesichtsschädelknochen, Teil nnbez
Q91.6	Trisomie 13, Translokation	S04.0	Sehnerv- u Sehbahnverletzung
Q91.7	Patau-Syndrom, nnbez	S04.1	Verletzung Nervus oculomotorius
Q93.0	Vollständige Monosomie, meiotische Non-disjunction	S04.2	Verletzung Nervus trochlearis
Q93.1	Vollst Monosomie, Mosaik (mitotische Non-disjunction)	S04.3	Verletzung Nervus trigeminus
Q93.2	Ringchromosomen u dizentrische Chromosomen	S04.4	Verletzung Nervus abducens
Q93.3	Deletion kurzer Arm Chromosom 4	S04.5	Verletzung Nervus facialis
Q93.4	Deletion kurzer Arm Chromosom 5	S04.7	Verletzung Nervus accessorius
Q93.5	Sonstige Deletionen Chromosomenteil	S04.8	Verletzung sonstiger Hirnnerven
Q93.6	Deletionen, nur in Prometaphase sichtbar	S04.9	Verletzung nnbez Hirnnerv
Q93.7	Deletionen m so komplexen Rearrangements	S06.0	Gehirnerschütterung
Q93.8	Sonstige Deletionen Autosomen	S06.1	Traumatisches Hirnödem
Q93.9	Deletion Autosomen, nnbez	S06.20	Diffuse Hirn- u Kleinhirnverletzung, nnbez
R06.80	Akut lebensbedr Ereignis i SäuglAlter	S06.21	Diffuse Hirnkontusionen
R20.0	Anästhesie Haut	S06.22	Diffuse Kleinhirnkontusionen
R20.1	Hypästhesie Haut	S06.23	Multiple intrazerebrale u zerebellare Hämatome
R20.2	Parästhesie Haut	S06.28	Sonstige diffuse Hirn-/Kleinhirnverletzungen
R20.3	Hyperästhesie Haut	S06.30	Umschriebene Hirn-/Kleinhirnverletzung, nnbez
R20.8	So u nnbez Sensibilitätsstörungen Haut	S06.31	Umschriebene Hirnkontusion
R25.0	Abnorme Kopfbewegungen	S06.32	Umschriebene Kleinhirnkontusion
R25.1	Tremor, nnbez	S06.33	Umschriebenes zerebrales Hämatom
R25.3	Faszikulation	S06.34	Umschriebenes zerebellares Hämatom
R25.8	So u nnbez abnorme unwillkürliche Bewegungen	S06.38	Sonst umschriebene Hirn-/Kleinhirnverletzungen
R26.0	Ataktischer Gang	S06.4	Epidurale Blutung
R26.1	Paretischer Gang	S06.5	Traumatische subdurale Blutung
R26.8	So u nnbez Störungen Gang u Mobilität	S06.6	Traumatische subarachnoidale Blutung
R27.0	Ataxie, nnbez	S06.70	Bewußtlos b SHT, < 30 Min
R27.8	So u nnbez Koordinationsstörungen	S06.71	Bewußtlos b SHT, 30 Min bis 24 Std
R29.1	Meningismus	S06.72	Bewußtlos b SHT, > 24 h, m Rückk z vorh besteh BewGr
R29.2	Abnorme Reflexe	S06.73	Bewußtlos b SHT, > 24 h, oh Rückk z vorh besteh BewGr
R29.3	Abnorme Körperhaltung	S06.79	Bewußtlos b SHT, Dauer nnbez
R29.5	Neurologischer Neglect	S06.8	Sonstige intrakranielle Verletzungen
R29.6	Sturzneigung, anderenorts nicht klassifiziert	S06.9	Intrakranielle Verletzung, nnbez
R29.8	Sonst u nnbez Sympt NS u Musk-Skelett-Syst	S09.9	Nnbez Verletzung Kopf
R40.0	Somnolenz	S14.0	Kontusion Ödem zervikales Rückenmark
R40.1	Sopor	S14.10	Verletzungen zervikales Rückenmark, nnbez
R40.2	Koma, nnbez	S14.11	Komplette QS-Verletz zervikal RM
R41.0	Orientierungsstörung, nnbez	S14.12	Zentr Halsmarkverletz (inkompl QS-Verletz)
R43.0	Anosmie	S14.13	Sonst inkompl QS-Verletz, zervikal RM
R43.1	Parosmie	S14.2	Verletzung Nervenwurzeln Halswirbelsäule
R43.2	Parageusie	S14.3	Verletzung Plexus brachialis
R43.8	So u nnbez Störung Geruchs-/Geschmackssinn	S14.4	Verletzung peripherer Nerven, Hals
R47.0	Dysphasie u Aphasie	S14.5	Verletzung zervikaler sympathischer Nerven
R47.1	Dysarthrie u Anarthrie	S14.6	Verletzung sonst u nnbez Nerven, Hals
R47.8	So u nnbez Sprech-/Sprachstörungen	S14.70	Verletzung zervikales RM, Höhe nnbez
R51	Kopfschmerz	S14.71	Verletzung Rückenmark, C1
R54	Senilität	S14.72	Verletzung Rückenmark, C2
R56.0	Fieberkrämpfe	S14.73	Verletzung Rückenmark, C3
R56.8	So u nnbez Krämpfe	S14.74	Verletzung Rückenmark, C4
R83.0	Abnorme Liquorbefunde, abnormer Enzymwert	S14.75	Verletzung Rückenmark, C5
R83.1	Abnorme Liquorbefunde, abnormer Hormonwert	S14.76	Verletzung Rückenmark, C6
R83.2	Abn Wert so Drog/AM/biolakt Subst Liquor	S14.77	Verletzung Rückenmark, C7
R83.3	Abnormer Wert Subst vorwieg nichtmed Herkunft Liquor	S14.78	Verletzung Rückenmark, C8
R83.4	Abn Liquorbefunde, abnorme immunologische Befunde	S24.0	Kontusion u Ödem thorakales Rückenmark
R83.5	Abn Liquorbefunde, abnorme mikrobiologische Befunde	S24.10	Verletzung thorakales Rückenmark, nnbez
R83.6	Abn Liquorbefunde, abnorme zytologische Befunde	S24.11	Kompl QS-Verletz thorakal RM
R83.7	Abn Liquorbefunde, abnorme histologische Befunde	S24.12	Inkompl QS-Verletz thorakal RM
R83.8	Abn Liquorbefunde, sonst abnorme Befunde	S24.2	Verletzung Nervenwurzeln Brustwirbelsäule
R83.9	Abn Liquorbefunde, nnbez abnormer Befund	S24.3	Verletzung peripherer Nerven Thorax

S24.4	Verletzung thorakaler sympathischer Nerven	S64.2	Verletzung Nervus radialis, in Höhe Handgelenk u Hand
S24.5	Verletzung sonstiger Nerven Thorax	S64.3	Verletzung Nn digitales, Daumen
S24.6	Verletzung eines nnbez Nervs Thorax	S64.4	Verletzung Nn digitales, sonstige Finger
S24.70	Verletzung thorakales RM, Höhe nnbez	S64.7	Verletzung mehrerer Nerven, in Höhe Handgelenk u Hand
S24.71	Verletzung Rückenmark, T1	S64.8	Verletzung sonst Nerven, in Höhe Handgelenk u Hand
S24.72	Verletzung Rückenmark, T2/T3	S64.9	Verletzung nnbez Nerv, in Höhe Handgelenk u Hand
S24.73	Verletzung Rückenmark, T4/T5	S74.0	Verletz Nervus ischiadicus, in Höhe Hüfte u Oberschenkel
S24.74	Verletzung Rückenmark, T6/T7	S74.1	Verletzung Nervus femoralis, in Höhe Hüfte u Oberschenkel
S24.75	Verletzung Rückenmark, T8/T9	S74.2	Verletzung sensibler Hautnerven, in Höhe Hüfte u OS
S24.76	Verletzung Rückenmark, T10/T11	S74.7	Verletz mehrerer Nerven, in Höhe Hüfte u Oberschenkel
S24.77	Verletzung Rückenmark, T12	S74.8	Verletzung sonst Nerven, in Höhe Hüfte u Oberschenkel
S34.0	Kontusion Ödem lumbales RM [Conus medullaris]	S74.9	Verletzung nnbez Nerv, in Höhe Hüfte u Oberschenkel
S34.10	Kompl QS-Verletz lumbal RM	S84.0	Verletzung N tibialis in Höhe Unterschenkel
S34.11	Inkompl QS-Verletz lumbal RM	S84.1	Verletzung N peroneus in Höhe Unterschenkel
S34.18	Sonst Verletz lumbal RM	S84.2	Verletzung sensibler Hautnerven in Höhe Unterschenkel
S34.2	Verletz von Nervenwurzeln Lendenwirbelsäule Kreuzbein	S84.7	Verletzung mehr Nerven in Höhe Unterschenkel
S34.30	Kompl traumat Cauda- (equina-) Synd	S84.8	Verletzung sonst Nerven in Höhe Unterschenkel
S34.31	Inkompl traumat Cauda- (equina-) Synd	S84.9	Verletzung nnbez Nerv in Höhe Unterschenkel
S34.38	So u nnbez Verletz Cauda equina	S94.0	Verletzung Nervus plantaris lateralis
S34.4	Verletzung Plexus lumbosacralis	S94.1	Verletzung Nervus plantaris medialis
S34.5	Verletz sympath Nerven Lendenw-/Kreuzbein-/Beckenreg	S94.2	Verletzung Nervus peroneus prof in Höhe Knöchel Fuß
S34.6	Verletz ein/mehr periph Nerv Abd LumbosakrGeg Becken	S94.3	Verletzung sensibler Hautnerven in Höhe Knöchel Fuß
S34.70	Verletz lumbal RM, Höhe nnbez	S94.7	Verletzung mehr Nerven in Höhe Knöchel Fuß
S34.71	Verletzung Rückenmark, L1	S94.8	Verletzung sonst Nerven in Höhe Knöchel Fuß
S34.72	Verletzung Rückenmark, L2	S94.9	Verletzung nnbez Nerv in Höhe Knöchel Fuß
S34.73	Verletzung Rückenmark, L3	T02.00	Frakturen m Beteilig von Kopf u Hals, geschlossen od onA
S34.74	Verletzung Rückenmark, L4	T02.01	Frakturen m Beteiligung von Kopf u Hals, offen
S34.75	Verletzung Rückenmark, L5	T06.0	Komb Verletz Gehirn Hirnnerven Nerven RM in Halshöhe
S34.76	Verletz RM, S1	T06.1	Verletzung Nerven RM m Bet mehr sonst Körperregionen
S34.77	Verletz RM, S2-S5	T06.2	Verletzung Nerven m Bet mehr Körperregionen
S34.8	Verletz so u nnbez Nerven i Höhe Abd LumbosakrGeg Becken	T09.3	Verletzung Rückenmark, Höhe nnbez
S44.0	Verletzung Nervus ulnaris in Höhe Oberarm	T09.4	Verletz nnbez Nerven Nervenwurzeln u Plexus im Ber Rumpf
S44.1	Verletzung Nervus medianus in Höhe Oberarm	T11.3	Verletzung nnbez Nerv obere Extremität, Höhe nnbez
S44.2	Verletzung Nervus radialis in Höhe Oberarm	T13.3	Verletz nnbez Nerv untere Extremität, Höhe nnbez
S44.3	Verletzung Nervus axillaris	T14.4	Verletzung ein/mehr Nerven an nnbez Körperregion
S44.4	Verletzung Nervus musculocutaneus	T85.0	Mechan Komplik durch ventrikulären, intrakraniellen Shunt
S44.5	Verletzung sensibl Hautnerven in Höhe Schulter u Oberarm	T85.1	Mechan Komplik durch implant elektr Stimulator Nervensyst
S44.7	Verletzung mehrerer Nerven in Höhe Schulter u Oberarm	T85.81	Sonst Komplik durch interne Proth/Implant/Transplant im NS
S44.8	Verletzung sonstiger Nerven in Höhe Schulter u Oberarm	T90.2	Folgen Fx Schädel u Gesichtsschädelknochen
S44.9	Verletzung nnbez Nerv in Höhe Schulter u Oberarm	T90.3	Folgen Verletzung Hirnnerven
S54.0	Verletzung Nervus ulnaris, in Höhe Unterarm	T90.5	Folgen intrakranielle Verletzung
S54.1	Verletzung Nervus medianus, in Höhe Unterarm	T91.3	Folgen Verletzung Rückenmark
S54.2	Verletzung Nervus radialis, in Höhe Unterarm	T92.4	Folgen Verletzung Nerven obere Extremität
S54.3	Verletzung sensibler Hautnerven, in Höhe Unterarm	T93.4	Folgen Verletzung von Nerven untere Extremität
S54.7	Verletzung mehrerer Nerven, in Höhe Unterarm	U52.0	Frühreha-Barthel-Index: 31 und mehr Punkte
S54.8	Verletzung sonst Nerven, in Höhe Unterarm	U52.1	Frühreha-Barthel-Index: -75 bis 30 Punkte
S54.9	Verletzung nnbez Nerv, in Höhe Unterarm	U52.2	Frühreha-Barthel-Index: -200 bis -76 Punkte
S64.0	Verletzung Nervus ulnaris, in Höhe Handgelenk u Hand	U52.3	Frühreha-Barthel-Index: weniger als -200 Punkte
S64.1	Verletzung Nervus medianus, in Höhe Handgelenk u Hand	Z03.3	Beobachtung b Verdacht auf neurologische KH

Prozedur für MDC 01 (MDC01-1)

89.19.00±↔	Vdeo u rdiotlmtr elkrtnzphgrph Mnt, n.n.bz.	89.19.20±↔	Invasive präoperative Video-intensivdiagnostik bei Epilepsie
89.19.10±↔	Nichtinvasive präoperative Video-EEG-Intensivdiagnostik	89.19.99±↔	Video und radiotelemetr elekrenzephgraph Monit, So

Prozedur für MDC 01 (MDC01-2)

86.94.00↔	Eins o Ers v Plsgnrt e Neurstm, Enzlsys, N spzf ob auflb, nnbz	86.95.21↔	Erstz v Plsgnrt e epd Neurstm, Mhrlsys, N wiedrauff
86.94.10↔	Enstz v Plsgnrt e intrkr Neurstm, Enzlsys, N wiedrauff	86.95.22↔	Erstz v Plsgnrt e prph Neurstm, Mhrlsys, N wiedrauff
86.94.11↔	Enstz v Plsgnrt e epd Neurstm, Enzlsys, N wiedrauff	86.95.99↔	Eins o Ers v Plsgnrt e Neurstm, Mhrlsys, N spzf ob auflb, S
86.94.12↔	Enstz v Plsgnrt e prph Neurstm, Enzlsys, N wiedrauff	86.96.00↔	Enstz o Erstz v snst Plsgnrt e Neurstm, n.n.bz.
86.94.20↔	Erstz v Plsgnrt e intrkr Neurstm, Enzlsys, N wiedrauff	86.96.10↔	Einsetz von Pulsgenerator zur Vorderwurzelstimulation
86.94.21↔	Erstz v Plsgnrt e epd Neurstm, Enzlsys, N wiedrauff	86.96.11↔	Einsetzen von Pulsgenerator zur Vagusnervstimulation
86.94.22↔	Erstz v Plsgnrt e prph Neurstm, Enzlsys, N wiedrauff	86.96.20↔	Ersetzen von Pulsgenerator zur Vorderwurzelstimulation
86.94.99↔	Eins o Ers v Plsgnrt e Neurstm, Enzlsys, N spzf ob auflb, S	86.96.21↔	Ersetzen von Pulsgenerator zur Vagusnervstimulation
86.95.00↔	Eins o Ers v Plsgnrt e Neurstm, Mhrlsys, N spzf ob auflb, nnbz	86.96.99↔	Einsetz o Ersetz von sonst Pulsgenerat e Neurostim, So
86.95.10↔	Enstz v Plsgnrt e intrkr Neurstm, Mhrlsys, N wiedrauff	86.97↔	Enstz o Erstz v auflb Plsgnrt e Neurstm, Enzlsys
86.95.11↔	Enstz v Plsgnrt e epd Neurstm, Mhrlsys, N wiedrauff	86.98.00↔	Eins o Erstz v auflb Plsgnrt e Neurstm, Mhrlsys, nnbz
86.95.12↔	Enstz v Plsgnrt e prph Neurstm, Mhrlsys, N wiedrauff	86.98.10↔	Enstz v auflb Plsgnrt e intrkr Neurstm, Mhrlsys
86.95.20↔	Erstz v Plsgnrt e intrkr Neurstm, Mhrlsys, N wiedrauff	86.98.11↔	Enstz v auflb Plsgnrt e epd Neurstm, Mhrlsys

86.98.12↔ Enstz v aufbl Plsgnrt e prph Neurstm, Mhrlsys
 86.98.20↔ Erstz v aufbl Plsgnrt e intrkr Neurstm, Mhrlsys
 86.98.21↔ Ersetz v aufbl Pulsgenerat e epid Neurostim, Mehrelsys

86.98.22↔ Erstz v aufbl Plsgnrt e prph Neurstm, Mhrlsys
 86.98.99↔ Enstz o Erstz v aufbl Plsgnrt e Neurstm, Mhrlsys, S

ADRG B01**Mehrzeitige kompl. OR-Prozeduren bei Krankheiten und Störungen des Nervensystems oder Epilepsiechirurgie mit invasivem präop. Video-EEG**

Mehrzeitige komplexe OR-Prozeduren oder Prozedur in Tabelle B01-1 und Prozedur in Tabelle B01-2

DRG B01Z**Mehrzeitige kompl. OR-Prozeduren bei Krankheiten und Störungen des Nervensystems oder Epilepsiechirurgie mit invasivem präop. Video-EEG****Prozedur B01-1**

89.19.20†↔ Invasive präoperative Video-intensivdiagnostik bei Epilepsie

Prozedur B01-2

01.26↔	Einsetzen und Ersetzen e Kath in d Schädelhöhle o Hirn	01.59.12↔	So Exz von Läs o Gew a Hirn, Debr e Kontusion a Hirn
01.28↔	Einsetzen von intrakraniellen Katheter(n) via Bohrloch(löcher)	01.59.19↔	Sonstige Exzision von Läsion oder Gewebe am Gehirn, sonstige
01.29.00↔	Rv (h Erstz) v Kth(n) aus Schädlh o Hrn, n.n.bz.	01.59.20↔	Sonstige Destr von hirneig intrazer Tumor a Hirn
01.29.10↔	Stereot Rev (oh Ersetz) v intrazer Kath z intrav Infus	01.59.21↔	Sonstige Destr von Ni hirneig intrazer Tumor a Hirn
01.29.99↔	Rev (oh Ersetz) von Kath(n) aus Schädelh o Hirn, So	01.59.29↔	Sonst Destraktion von Läsion o Gewebe am Gehirn, sonst
01.31.00↔	Inzision an den Hirnhäuten, n.n.bez.	01.59.99↔	Sonstige Exz o Destr von Läs o Gew a Hirn, sonstige
01.31.10↔	Inzis an D Hirnh zur Entl e subduralen Hämat (Hygroms)	02.14↔	Exzision am Plexus chorioideus
01.31.11↔	Inzision an D Hirnhäuten zur Entl e subduralen Empyems	02.91↔	Lösung von kortikalen Adhäsionen
01.31.20↔	Inzs an D Hrn z Drain v sbd u sbchrnoidlr Flüssgk	02.93.00↔	Implnt o Erstz d Elkrtd(n) e intrkr Neurstm, n.n.bz.
01.31.99↔	Inzision an den Hirnhäuten, sonstige	02.93.10↔	Implant o Ersetz v temp Mikroel z monokel Abl u Stimul
01.32.00↔	Lobotomie und Traktotomie, n.n.bez.	02.93.11↔	Implnt o Erstz v tmp Mkrkel z mltk Abl u Stml
01.32.10↔	Lobotomie und Traktotomie, Zingulotomie	02.93.20↔	Implnt o Erstz v prm n Mkrkel z mnlk Abl u Stml
01.32.11↔	Lobotomie und Traktotomie, Subpiale Transsektion	02.93.21↔	Implnt o Erstz v prm n Mkrkel z mltk Abl u Stml
01.32.12↔	Lobotomie und Traktotomie, Multiple Lobotomien	02.93.99↔	Implant o Ersetz d Elektrod(n) e intrkr Neurostim, So
01.32.20↔	Lobotomie u Traktotomie, Stereot Untbr v Bahnsystemen	02.96↔	Einsetzen einer sphenoidalen Elektrode
01.32.99↔	Lobotomie und Traktotomie, sonstige	02.99.00↔	Sonstige Operation an Schädel, Gehirn und Hirnhäuten, n.n.bez.
01.39.00↔	Sonstige Inzision am Gehirn, n.n.bez.	02.99.10↔	Stereotaktische Eingriffe am Liquorsystem
01.39.10↔	Sonstige Inzision a Hirn zur Entl e intrazer Hämat	02.99.11↔	Streot Implnt u Explnttion v rdioaktvm Mt als slbst Engr
01.39.11↔	Sonstige Inzision a Hirn zur Entl e intrazer Abszesses	02.99.12↔	Stereot Implant von Gew an Schäd, Hirn und Hirnh
01.39.19↔	So Inzis a Gehirn, Entl v So intrazerebraler Flüssigk	02.99.13↔	Stereotaktische Instill von Med als selbst Engr
01.39.20↔	So Inzis a Hirn, Stereotaktische Entl e intrkr Hämat	02.99.14↔	Streot Implnt, Rv o Wchs v intrkr Kth z intrv Infus
01.39.21↔	So Inzis a Hirn, Stereot Entl e intrkr Abszesses	02.99.20↔	Umwdl e Lquorshts (Hmwsrbleitng) i e Mhrfchbleitng
01.39.29↔	S Inzis a Hrn, Streot Entl S intrkrmiellr Flüssgk	02.99.29↔	Sonstige Revision und Entfernung von Liquorableitungen
01.39.30↔	Sonstige Inzision a Gehirn, Entf e intrazerebralen Fk	02.99.30↔	Implantation oder Wechsel einer intrakraniellen Messsonde
01.39.40↔	Anl e ext Drain a Liqusys (z.B. ventr, zist, subd)	02.99.31↔	Revision (ohne Wechsel) einer intrakraniellen Messsonde
01.39.41↔	Anl e Reserv a Liqusys (z.B. ventr, zisternal, subd)	02.99.40↔	Implantation oder Wechsel einer Neuroprothese
01.39.42↔	Entf e Reserv a Liqusys (z.B. ventr, zisternal, subd)	02.99.41↔	Revision (ohne Wechsel) einer Neuroprothese
01.39.50↔	Entfernung eines intrakraniellen Implantates	02.99.50↔	Implant u Entf e KathBallonSyst z intrazer Brachy
01.39.99↔	Sonstige Inzision am Gehirn, sonstige	02.99.70↔	Rv (h Erstz) d Elkrtd e intrkr Neurstm, n.n.bz.
01.41↔	Operationen am Thalamus	02.99.71↔	Rv(h Ers)d Elkrtd intrkr Neurstm,streotktsch.perm Enzlsys z Dst
01.42↔	Operationen am Globus pallidum	02.99.72↔	Rv(h Ers)d Elkrtd intrkr Neurstm,streotktsch.perm Mhrlsys z Dst
01.51.00↔	Exz von Läsion oder Gewebe an D Hirnhäuten, n.n.bez.	02.99.79↔	Rev (oh Ersetz) d Elektrod e intrkr Neurostim, So
01.51.10↔	Exz v Tmr an D Hrn m Präprtio v infiltriertm Nchbr	02.99.90↔	Sonstige stereotaktische Op an Schädel, Hirn und Hirnh
01.51.99↔	Exzision von Läsion oder Gewebe an den Hirnhäuten, sonstige	02.99.99↔	Sonst Operation an Schädel, Gehirn u Hirnhäuten, sonst
01.52.00↔	Hemisphärektomie, n.n.bez.	92.39.00↔	Sonstige stereotaktische Radiochirurgie, n.n.bez.
01.52.10↔	Hemisphärektomie, hirneigenes intrazerebrales Tumorgewebe	92.39.01↔	And Hochvstrth, Stereot Bestr, frakt, zerebr, n.n.bez.
01.52.11↔	Hemisphärektomie, nicht hirneigenes intrazerebr Tumorgewebe	92.39.11↔	And Hchvstrth, Streot Bstr, frkt, Extrzr, n.n.bz.
01.52.99↔	Hemisphärektomie, sonstige	92.39.20↔	And Hchvstrth, Streot Bstr, frkt: zrb, intmd Rdieth
01.53.00↔	Lobektomie am Gehirn, n.n.bez.	92.39.21↔	And Hchvstrth, Streot Bstr, frkt: zrb, intmd Bgnbstr (IMAT)
01.53.10↔	Lobektomie am Gehirn, hirneigenes intrazerebr Tumorgewebe	92.39.22↔	And Hchvstrth, Streot Bstr, frkt: zrb, bldgst Enst
01.53.11↔	Lobekt a Hirn, Ni hirneigenes intrazerebrales Tumor	92.39.29↔	And Hochvstrth, Stereot Bestr, frakt, zerebr, So
01.53.99↔	Lobektomie am Gehirn, sonstige	92.39.30↔	And Hchvstrth, Streot Bstr, frkt: Extrzr, intmd Rdieth
01.59.00↔	Sonstige Exz o Destr von Läs o Gew a Hirn, n.n.bez.	92.39.31↔	And Hchvstrth, Streot Bstr, frkt: Extrzr, intmd Bgnbstr (IMAT)
01.59.10↔	Sonstige Exz von hirneig intrazer Tumor a Hirn	92.39.32↔	And Hchvstrth, Streot Bstr, frkt: Extrzr, bldgst Enst
01.59.11↔	Sonstige Exz von Ni hirneig intrazer Tumor a Hirn	92.39.39↔	And Hochvstrth, Stereot Bestr, frakt, Extrazer, So

ADRG B02**Komplexe Kraniotomie oder Wirbelsäulen-Operation**

(Mindestens eine Prozedur in Tabelle B02-1 und (PCCL > 3 oder mindestens eine Prozedur in Tabelle B02-2) oder Prozedur in Tabelle B02-3) und (mindestens eine Prozedur in Tabelle B02-4 oder PCCL > 3 oder Komplizierende Prozeduren)

DRG B02A**Komplexe Kraniotomie oder Wirbelsäulen-Operation mit Strahlentherapie, mehr als 8 Bestrahlungen**

Mindestens neun Prozeduren in Tabelle B02-5

DRG B02B**Komplexe Kraniotomie oder Wirbelsäulen-Operation, ohne Strahlentherapie > 8 Bestrahlungen, Alter < 6 J. oder < 18 J. mit großem intrakraniellen Eingriff, mit äußerst schweren CC**

(Alter < 6 Jahre oder Alter < 18 Jahre und Prozedur in Tabelle B02-6) und PCCL > 3

DRG B02C**Komplexe Kraniotomie oder Wirbelsäulen-Operation mit Strahlentherapie < 9 Bestrahlungen, intraop. Monitoring, kompliz. Prozeduren oder großem intrakraniellen Eingriff ohne äußerst schweren CC**

Mindestens eine Prozedur in Tabelle B02-7 oder Prozedur in Tabelle B02-6 oder Komplizierende Prozeduren

DRG B02D**Komplexe Kraniotomie oder Wirbelsäulen-Operation, ohne Strahlentherapie, ohne intraoperatives Monitoring, Alter > 5 J., ohne großen intrakraniellen Eingriff, ohne kompliz. Prozeduren****Prozedur B02-1**

00.65.00↔	Prkt Enstz v snst(n) intrkr vsk Stnt(s), n.n.bz.	01.24.3a↔	Zugang durch die Schädelbasis, transkondylär
00.65.11↔	Prkt trnsmnlms Enstz v intrkr vsk Mkrstnts	01.24.3b↔	Zugang durch die Schädelbasis, transorbital
00.65.99↔	Perkut Einsetz v sonst(n) intrkr vask Stent(s), So	01.24.3c↔	Zugang durch die Schädelbasis, mit Le-Fort-I-Osteotomie
01.12.00↔	Offene Biopsie an den Hirnhäuten, n.n.bez.	01.24.99↔	Sonstige Kraniotomie, sonstige
01.12.10↔	Stereotaktische offene Biopsie an den Hirnhäuten	01.25.00↔	Sonstige Kraniektomie, n.n.bez.
01.12.99↔	Offene Biopsie an den Hirnhäuten, sonstige	01.25.10↔	Sonstige Kraniektomie mit Dekompression
01.14.00↔	Offene Biopsie am Gehirn, n.n.bez.	01.25.11↔	Sonst Kraniektomie zur Entleerung e epiduralen Hämatoms
01.14.10↔	Stereotaktische offene Biopsie am Gehirn	01.25.12↔	Sonst Kraniektomie zur Entleerung e epiduralen Emphyems
01.14.99↔	Offene Biopsie am Gehirn, sonstige	01.25.13↔	So Kraniekt zur Entf e Fk aus Schädelkn o Epidraum
01.15↔	Biopsie am Schädel	01.25.14↔	S Krniekt m Enl v allpl Mt o Mdräg i D Schädlkn o Epdraum
01.21↔	Inzision und Drainage an den kranialen Sinus	01.25.19↔	So Kraniekt z Drain epid Flüssigk o aus sonst Gründen
01.22↔	Entf d Elektrod(n) e intrakraniellen Neurostimulators	01.25.20↔	Sonstige Kraniekt, Rekraniotomie mit Einbr e Drain
01.23.00↔	Rekraniotomie, n.n.bez.	01.25.21↔	S Krniekt,Rkrekt z Entf v alpl Mt o Mdr a d Schädlkn o Epdrlr
01.23.10↔	Rekraniotomie mit Einbringen einer Drainage	01.25.99↔	Sonstige Kraniektomie, sonstige
01.23.20↔	Rekrant m Entf v allpl Mat o Mdräg aus d Schädelkn	01.26↔	Einsetz und Ersetz e Kath i d Schädelhöhle o Hirn
01.23.21↔	Rekrant m Entf von allpl Mat o Mdräg aus d Epidraum	01.28↔	Einsetzen von intrakraniellen Katheter(n) via Bohrloch(löcher)
01.23.29↔	Rekraniotomie mit Entfernen von sonstigen Material	01.29.00↔	Rv (h Erstz) v Kth(n) aus Schädlh o Hrn, n.n.bz.
01.23.99↔	Rekraniotomie, sonstige	01.29.10↔	Stereot Rev (oh Ersetz) v intrazer Kath z intrav Infus
01.24.00↔	Sonstige Kraniotomie, n.n.bez.	01.29.99↔	Rev (oh Ersetz) von Kath(n) aus Schädelh o Hirn, So
01.24.10↔	Sonstige Kraniotomie mit Dekompression	01.32.00↔	Lobotomie und Traktotomie, n.n.bez.
01.24.11↔	Sonst Kraniotomie zur Entleerung e epiduralen Hämatoms	01.32.10↔	Lobotomie und Traktotomie, Zingulotomie
01.24.12↔	Sonstige Kraniotomie zur Entleerung eines epiduralen Emphyems	01.32.11↔	Lobotomie und Traktotomie, Subpiale Transsektion
01.24.13↔	S Krniot,Enl v allpl Mt o Mdräg i D Schädlkn o Epdraum	01.32.12↔	Lobotomie und Traktotomie, Multiple Lobotomien
01.24.14↔	S Krniot,Entf v allpl Mtrialdr Mdräg aus Schädlkn o Epdraum	01.32.20↔	Lobotomie u Traktotomie, Stereot Untbr v Bahnsystemen
01.24.15↔	Sonstige Kraniot, Entf e Fk aus Schädelkn o Epidraum	01.32.99↔	Lobotomie und Traktotomie, sonstige
01.24.16↔	So Kraniot, So Drain epid Flüssigk o aus sonst Gründen	01.39.00↔	Sonstige Inzision am Gehirn, n.n.bez.
01.24.20↔	Kraniotomie der Kalotte als Zugang, n.n.bez.	01.39.10↔	Sonstige Inzision a Hirn zur Entl e intrazer Hämat
01.24.21↔	Bohrlochtrepation der Kalotte als Zugang	01.39.11↔	Sonstige Inzision a Hirn zur Entl e intrazer Abszesses
01.24.22↔	Streotktsch geführt Schädlröfnng übr d Kltt als Zg	01.39.19↔	So Inzis a Gehrin, Entl v So intrazerebraler Flüssigk
01.24.29↔	Kraniotomie der Kalotte als Zugang, sonstige	01.39.20↔	So Inzis a Hirn, Stereotaktische Entl e intrkr Hämat
01.24.30↔	Zugang durch die Schädelbasis, n.n.bez.	01.39.21↔	So Inzis a Hirn, Stereot Entl e intrkr Abszesses
01.24.31↔	Zugang durch die Schädelbasis, transoral	01.39.29↔	S Inzs a Hrn, Streot Entl S intrkrniellr Flüssigk
01.24.32↔	Zugang d d Schädelb, transor m Spl d weichen Gaumens	01.39.30↔	Sonstige Inzision a Gehirn, Entf e intrazerebralen Fk
01.24.33↔	Zg d d Schädlb, trnsr m Spl d weichn u hrtn Gaumns	01.39.40↔	Anl e ext Drain a Liqusys (z.B. ventr, zist, subd)
01.24.34↔	Zugang durch die Schädelbasis, transsphenoidal	01.39.41↔	Anl e Reserv a Liqusys (z.B. ventr, zisternal, subd)
01.24.35↔	Zugang durch die Schädelbasis, transethmoidal	01.39.42↔	Entf e Reserv a Liqusys (z.B. ventr, zisternal, subd)
01.24.36↔	Zugang durch die Schädelbasis, transmastoidal	01.39.50↔	Entfernung eines intrakraniellen Implantates
01.24.37↔	Zugang durch die Schädelbasis, translabyrinthär	01.39.99↔	Sonstige Inzision am Gehirn, sonstige
01.24.38↔	Zugang durch die Schädelbasis, transpyramidal	01.41↔	Operationen am Thalamus
01.24.39↔	Zugang durch die Schädelbasis, sonstige	01.42↔	Operationen am Globus pallidum

01.51.00↔	Exz von Läsion oder Gewebe an D Hirnhäuten, n.n.bez.	02.91↔	Lösung von kortikalen Adhäsionen
01.51.10↔	Exz v Tmr an D Hrn m Präpition v infiltriertm Nchbr	02.92↔	Plastische Rekonstruktion am Gehirn
01.51.99↔	Exzision von Läsion oder Gewebe an den Hirnhäuten, sonstige	02.93.00↔	Implnt o Erstz d Elktrd(n) e intrkr Neurstm, n.n.bz.
01.52.00↔	Hemisphärektomie, n.n.bez.	02.93.10↔	Implant o Ersetz v temp Mikroel z monolok Abl u Stimul
01.52.10↔	Hemisphärektomie, hirneigenes intrazerebrales Tumorgewebe	02.93.11↔	Implnt o Erstz v tmp Mikroel z mltk Abl u Stml
01.52.11↔	Hemisphärektomie, nicht hirneigenes intrazerebr Tumorgewebe	02.93.20↔	Implnt o Erstz v prm m Mikroel z mltk Abl u Stml
01.52.99↔	Hemisphärektomie, sonstige	02.93.21↔	Implnt o Erstz v prm m Mikroel z mltk Abl u Stml
01.53.00↔	Lobektomie am Gehirn, n.n.bez.	02.93.99↔	Implant o Ersetz d Elektrod(n) e intrakr Neurostim, So
01.53.10↔	Lobektomie am Gehirn, hirneigenes intrazerebral Tumorgewebe	02.96↔	Einsetzen einer sphenoidalen Elektrode
01.53.11↔	Lobekt a Hirn, Ni hirneigenes intrazerebrales Tumor	02.99.00↔	Sonstige Operation an Schädel, Gehirn und Hirnhäuten, n.n.bez.
01.53.99↔	Lobektomie am Gehirn, sonstige	02.99.10↔	Stereotaktische Eingriffe am Liquorsystem
01.59.00↔	Sonstige Exz o Destr von Läs o Gew a Hirn, n.n.bez.	02.99.11↔	Streot Implnt u Explnttion v rdioaktvm Mt als slbst Engr
01.59.10↔	Sonstige Exz von hirneig intrazer Tumor a Hirn	02.99.12↔	Stereot Implant von Gew an Schäd, Hirn und Hirnh
01.59.11↔	Sonstige Exz von Ni hirneig intrazer Tumor a Hirn	02.99.13↔	Stereotaktische Instill von Med als selbst Eingr
01.59.12↔	So Exz von Läs o Gew a Hirn, Debr e Kontusion a Hirn	02.99.14↔	Streot Implnt, Rv o Wchs v intrkr Kth z intrv Infz
01.59.19↔	Sonstige Exzision von Läsion oder Gewebe am Gehirn, sonstige	02.99.20↔	Umwdl e Lquorshts (Hrnwssrbleitng) i e Mhrfchbleitng
01.59.20↔	Sonstige Destr von hirneig intrazer Tumor a Hirn	02.99.29↔	Sonstige Revision und Entfernung von Liquorableitungen
01.59.21↔	Sonstige Destr von Ni hirneig intrazer Tumor a Hirn	02.99.30↔	Implantation oder Wechsel einer intrakraniellen Messsonde
01.59.29↔	Sonst Destruktion von Läsion o Gewebe am Gehirn, sonst	02.99.31↔	Revision (ohne Wechsel) einer intrakraniellen Messsonde
01.59.99↔	Sonstige Exz o Destr von Läs o Gew a Hirn, sonstige	02.99.40↔	Implantation oder Wechsel einer Neuroprothese
01.6x.00↔	Exzision und Destruktion einer Läsion am Schädel, n.n.bez.	02.99.41↔	Revision (ohne Wechsel) einer Neuroprothese
01.6x.10↔	Exzision und Destruktion von Tumorgewebe an Schädelbasis	02.99.50↔	Implant u Entf e KathBallonSyst z intrazer Brachythy
01.6x.11↔	Exzision und Destruktion von Tumorgewebe an d Kalotte	02.99.70↔	Rv (h Erstz) d Elktrd e intrkr Neurstm, n.n.bez.
01.6x.20↔	Exz und Destr vom sonst erkrankten Gew an d Schädelb	02.99.71↔	Rv(h Ers)d Elktrd intrkr Neurstm,streotktsch,perm Enzlsys z Dst
01.6x.21↔	Exz und Destr von sonst erkrankten Gew an d Kalotte	02.99.72↔	Rv(h Ers)d Elktrd intrkr Neurstm,streotktsch,perm Mhrlsys z Dst
01.6x.22↔	Exz u Dstr v snst erkrktn Gw an d Klitt m Hrn	02.99.79↔	Rev (oh Ersetz) d Elektrod e intrakr Neurostim, So
01.6x.99↔	Exzision und Destr einer Läsion a Schädel, sonstige	02.99.90↔	Sonstige stereotaktische Op an Schädel, Hirn und Hirnh
02.01↔	Eröffnen einer Schädelnaht	02.99.99↔	Sonst Operation an Schädel, Gehirn u Hirnhäuten, sonst
02.02↔	Elevation von Frakturfragmenten vom Schädel	04.01.00↔	Exzision eines Akustikusneurinoms, n.n.bez.
02.03↔	Bildung eines Schädelknochenlappens	04.01.10↔	Exzision eines Akustikusneurinoms durch Kraniotomie
02.04.00↔	Knochentransplantation an den Schädel, n.n.bez.	04.01.11↔	Exzision eines Akustikusneurinoms, Translabrynthärer Zugang
02.04.10↔	Knochentransplantation an den Schädel, Schädeldach	04.01.99↔	Exzision eines Akustikusneurinoms, sonstige
02.04.99↔	Knochentransplantation an den Schädel, sonstige	04.41↔	Dekompression an der Wurzel des N. trigeminus
02.05.00↔	Einsetzen einer Schädelknochenplatte, n.n.bez.	07.13.00↔	Biopsie an der Hypophyse, transfrontaler Zugang, n.n.bez.
02.05.10↔	Eins CADImp an Hrnshch oh Bt d Gsschäd,Enf Df	07.13.10↔	Gschl [Prkt] [Nd] Biops an d Hypph d trnsmfntln Zg
02.05.11↔	Eins CADImp an Hrnshch oh Bt d Gsschäd,grßr o kompl Df	07.13.11↔	Offene Biopsie an der Hypophyse durch transfrontalen Zugang
02.05.20↔	Eins CADImp an Hrnshch m Bt v Orb, Tmpreg o fr Sn(bs 2 Rg)	07.13.12↔	Stereot Biops an d Hypoph d transfrontalen Zugang
02.05.30↔	Eins CADImp an Hrnshch m Bt mlk Rg d Gsschäd(b3Rg)	07.13.99↔	Biopsie an der Hypophyse, transfrontaler Zugang, sonstige
02.05.99↔	Einsetzen einer Schädelknochenplatte, sonstige	07.14.00↔	Biopsie an der Hypophyse, transsphenoidaler Zugang, n.n.bez.
02.06.00↔	Sonstige Osteoplastik am Schädel, n.n.bez.	07.14.10↔	Gschl [Prkt] [Nd] Biops an d Hypph d trnssphn Zg
02.06.10↔	Frontoorbitale Kranioplastik zur Verlagerung	07.14.11↔	Offene Biopsie an der Hypophyse durch transsphenoid Zugang
02.06.20↔	Rk d Hrnshch oh Bt d Gsschäd, m einf Implnt (Kznmnt)	07.14.12↔	Stereot Biops an d Hypoph d transsphenoidalen Zugang
02.06.30↔	Reko v Hirn u Gesschäd, m einf Implant (Knzement) o Tx	07.14.99↔	Biopsie an der Hypophyse, transsphenoidaler Zugang, sonstige
02.06.99↔	Sonstige Osteoplastik am Schädel (Kranioplastik), sonstige	07.15↔	Biopsie an der Hypophyse, nicht näher bezeichneter Zugang
02.07↔	Entfernen einer Schädelknochenplatte	07.17.00↔	Biopsie am Corpus pineale, n.n.bez.
02.11↔	Einfache Naht an der Dura mater des Gehirns	07.17.10↔	Geschlossene [perkutane] [Nadel-] Biopsie am Corpus pineale
02.12.00↔	Sonstige Rekonstruktion an den Hirnhäuten, n.n.bez.	07.17.11↔	Offene Biopsie am Corpus pineale
02.12.10↔	Sonstige Rekonstruktion an den Hirnhäuten ohne Kranioplastik	07.17.12↔	Stereotaktische Biopsie am Corpus pineale
02.12.20↔	Sonstige Rekonstruktion an den Hirnhäuten mit Kranioplastik	07.17.99↔	Biopsie am Corpus pineale, sonstige
02.12.21↔	Sonstige Duraplastik mit Kranioplastik an der Konvexität	07.51↔	Exploration im Gebiet des Corpus pineale
02.12.22↔	So Durapl m Kranioplastik a kranozervikalen Übergang	07.52↔	Inzision am Corpus pineale
02.12.99↔	Sonstige Rekonstruktion an den Hirnhäuten, sonstige	07.53↔	Partielle Exzision des Corpus pineale
02.13↔	Ligatur eines Gefässes der Hirnhäute	07.54↔	Totale Exzision des Corpus pineale
02.14↔	Exzision am Plexus chorioideus	07.59↔	Sonstige Operationen am Corpus pineale
02.2↔	Ventrikulostomie	07.61↔	Partielle Exzision der Hypophyse, transfrontaler Zugang
02.31↔	Ventrikelshunt zu Strukturen in Kopf und Hals	07.62↔	Partielle Exzision an der Hypophyse, transsphenoidaler Zugang
02.32↔	Ventrikelshunt zum Kreislaufsystem	07.63↔	Partielle Exz an d Hypophyse, nicht näher bez Zugang
02.33↔	Ventrikelshunt zur Thoraxhöhle	07.64↔	Totale Exzision der Hypophyse, transfrontaler Zugang
02.34↔	Ventrikelshunt zu Bauchhöhle und Bauchorganen	07.65↔	Totale Exzision der Hypophyse, transsphenoidaler Zugang
02.35↔	Ventrikelshunt zum Harnwegssystem	07.68↔	Totale Exzision der Hypophyse, and näher bez Zugang
02.39↔	Sonstige Operationen zum Einrichten einer Ventrikeldrainage	07.69↔	Totale Exzision der Hypophyse, nicht näher bez Zugang
02.41.00↔	Spülung und Exploration eines Ventrikelshunts, n.n.bez.	07.71↔	Exploration der Fossa hypophysialis
02.41.10↔	Spülung und Exploration eines Ventrikelshunts, zentraler Teil	07.72↔	Inzision an der Hypophyse
02.41.20↔	Spülung und Exploration eines Ventrikelshunts, peripherer Teil	07.79↔	Sonstige Operation an der Hypophyse
02.41.99↔	Spülung und Exploration eines Ventrikelshunts, sonstige	16.01↔	Orbitotomie mit Knochenlappen
02.42.00↔	Ersetzen eines Ventrikelshunts, n.n.bez.	16.02↔	Orbitotomie mit Einsetzen eines orbitalen Implantats
02.42.10↔	Ersetzen eines Ventrikelshunts, zentraler Teil	16.09↔	Sonstige Orbitotomie
02.42.20↔	Ersetzen eines Ventrikelshunts, peripherer Teil	16.51.00↔	Exent d Orbita mit Entf ben Strukturen, n.n.bez.
02.42.99↔	Ersetzen eines Ventrikelshunts, sonstige	16.51.10↔	Exent d Orb m Entf ben Strukturen, m Erhalt d Lidhaut
02.43↔	Entfernen eines Ventrikelshunts	16.51.11↔	Exent d Orb m Entf ben Strukturen, oh Erhalt d Lidhaut

16.51.99↔	Sonstige Exenteration d Orbita mit Entf ben Strukturen	20.42.34↔	Mastoidekt: Part Res d Felsenb m Obl v Fett u M
16.52.00↔	Exent d Orb m ther Entf von Orbknoch, n.n.bez.	20.42.99↔	Radikale Mastoidektomie, sonstige
16.52.10↔	Exent d Orb m ther Entf v Orbknoch, m Erhalt d Lidhaut	20.51.00↔	Exzision einer Läsion am Mittelohr, n.n.bez.
16.52.11↔	Exnt d Orb m thr Entf v Orbknoch, oh Erhlt d Lidhaut	20.51.10↔	Exzision einer Läsion an der Paukenhöhle
16.52.99↔	So Exent d Orb m therapeutischem Entf von Orbknoch	20.51.11↔	Exzision einer Läsion an der Pyramidenspitze
16.59.00↔	Sonstige Exenteration der Orbita, n.n.bez.	20.51.12↔	Exzision einer Läsion an der Otobasis
16.59.10↔	Sonstige Exenteration der Orbita, mit Erhalt der Lidhaut	20.51.99↔	Exzision einer Läsion am Mittelohr, sonstige
16.59.11↔	Sonstige Exenteration der Orbita, ohne Erhalt der Lidhaut	20.79.00↔	Sonstige Inzision, Exz und Destr a Innenohr, n.n.bez.
16.59.99↔	Sonstige Exenteration der Orbita, sonstige	20.79.10↔	Exzision einer Läsion am Labyrinth
16.63↔	Revision einer Eukleationstasche mit Transplantat	20.79.11↔	Kochleosacotomie
16.64↔	Sonstige Revision einer Eukleationstasche	20.79.20↔	Labyrinthektomie, transtympanal
16.66↔	Sonstige Revision einer Exenterationshöhle	20.79.21↔	Labyrinthektomie, transmastoidal
18.71.00↔	Ohrmuschelaufbau, n.n.bez.	20.79.22↔	Labyrinthdestruktion, transtympanal
18.71.10↔	Ohrmuschelaufbau, partiell, n.n.bez.	20.79.23↔	Labyrinthdestruktion, transmastoidal
18.71.11↔	Ohrmuschelaufbau, partiell mit Gewebeexpander	20.79.99↔	Sonstige Inzision, Exz und Destr a Innenohr, sonstige
18.71.12↔	Ohrmuschelaufbau, partiell mit Galealappen	20.92↔	Revision einer Mastoidektomie
18.71.13↔	Ohrmuschelaufbau, partiell mit Knorpeltransplantat	20.99.00↔	Sonstige Operationen an Innen- und Mittelohr, n.n.bez.
18.71.14↔	Ohrmuschelaufbau, partiell mit mikrovaskulärem Lappen	20.99.10↔	Implnt v Knchnvrknrgn a Flsnbein, Mtt o Innhr
18.71.19↔	Ohrmuschelaufbau, partiell, sonstige	20.99.20↔	Verschluss einer Labyrinthfistel
18.71.20↔	Ohrmuschelaufbau, total, n.n.bez.	20.99.30↔	Entf e Kochleaimplantates oder implantbar Hörgerätes
18.71.21↔	Ohrmuschelaufbau, total mit Gewebeexpander	20.99.99↔	Sonstige Operationen an Innen- und Mittelohr, sonstige
18.71.22↔	Ohrmuschelaufbau, total mit Galealappen	22.51↔	Ethmoidotomie
18.71.23↔	Ohrmuschelaufbau, total mit Knorpeltransplantat	22.52↔	Sphenoidektomie
18.71.24↔	Ohrmuschelaufbau, total mit mikrovaskulärem Lappen	22.63.00↔	Ethmoidektomie, n.n.bez.
18.71.29↔	Ohrmuschelaufbau, total, sonstige	22.63.10↔	Ethmoidektomie von außen
18.71.30↔	Implant von allopl Materialien b Aufb e Ohrmuschel	22.63.11↔	Ethmoidektomie, endonasal oder transmaxillär
18.71.99↔	Ohrmuschelaufbau, sonstige	22.63.99↔	Ethmoidektomie, sonstige
19.11↔	Stapedektomie u Stapesplastik m Einp e Stapesprothese	22.64↔	Sphenoidektomie
19.19.00↔	Sonstige Stapedektomie und Stapesplastiken, n.n.bez.	38.01↔	Inzision von intrakraniellen Gefässen
19.19.10↔	Stapedot m Einp e Autg StapesProth (Inkusstapedot)	38.31↔	Resektion von intrakraniellen Gefässen mit Anastomose
19.19.11↔	Stpdt m Einp e allplstsch StpsPrth (Inksstpdt)	38.41↔	Resektion von intrakraniellen Blutgefässen mit Ersatz
19.19.12↔	Malleo-Stapedotomie	38.51↔	Ligatur und Stripping von intrakraniellen Varizen
19.19.99↔	Sonstige Stapedektomie und Stapesplastiken, sonstige	38.61↔	Sonstige Exzision von intrakraniellen Gefässen
19.21↔	Rv e Stpdt, Stpdktmie u Stpsplst m InksErs	38.81↔	Sonstiger chirurgischer Verschluss von intrakraniellen Gefässen
19.29.00↔	S Rv e Stpdt, Stpdktmie u Stpsplst, n.n. bz.	39.28↔	Extrakraniell-intrakranieller Gefäss-Bypass
19.29.10↔	So Rev e Stapedotomie und Stapedektomie m StapesProth	39.51.00↔	Aneurysma-Clipping, n.n.bez.
19.29.11↔	So Rev e Stapedot und Stapedektomie m aut StapesProth	39.51.11↔	Aneurysma-Clipping intrakraniell
19.29.12↔	S Rv e Stpdt u Stpdktmie m allplstsch StpsPrth	39.51.99↔	Aneurysma-Clipping, sonstige
19.29.13↔	Sonstige Revision einer Stapesplastik (ohne Inkus-Ersatz)	39.53↔	Verschluss einer arteriovenösen Fistel
19.29.99↔	So Rev e Stapedot, Stapedektomie und Stapesplastik, So	39.72.00↔	Endovask Plast Reko o Okkl v Gef a Kopf u Ha, n.n.bez.
19.52↔	Tympanoplastik Typ II	39.72.10↔	Selektive Embolisation von intrakraniellen Gefässen, n.n.bez.
19.53↔	Tympanoplastik Typ III	39.72.11↔	Selektive Emb von intrakr Gef m Partikeln oder Metsp
19.54↔	Tympanoplastik Typ IV	39.72.12↔	SI Emb v intrkr Gf m emb Flüssgk, ablösb Bllns o Schrmn
19.55↔	Tympanoplastik Typ V	39.72.13↔	Sel Emb von intrakr Gef d Stents als FlowDiverter
19.56.00↔	Tympanoplastik und Ossikuloplastik, n.n.bez.	39.72.14↔	Selektive Emb von intrakr Gef mit adhäsivem Embolisat
19.56.10↔	Tym Antrt,Attkt,Attkoantrt o Mstek:Oh Imp Prth o Imp aut Oss	39.72.19↔	Selektive Embolisation von intrakraniellen Gefässen, sonstige
19.56.11↔	Tym Antrt,Attkt,Attkoantrt o Mstek:M Imp allpl,allg o xng Prth	39.72.20↔	Sel Emb von extrkr Gef d Kopfes und d Halses, n.n.bez.
19.56.20↔	Tym Anl Ohrhdhöhl(ff Kvttä):Oh Imp Prth o m Imp autg Osskls	39.72.21↔	Sel Emb v extrkr Gef d Kopfes u d Halses m Part o Metsp
19.56.21↔	Tym Anl Ohrhdhöhl(ff Kvttä):M Imp allpl,allg o xng Prth	39.72.22↔	SI Emb v extrkr Gf d Kpfs u d Hlss m emb Flüs, abl Bllns o Sch
19.56.99↔	Tympanoplastik und Ossikuloplastik, sonstige	39.72.24↔	SI Emb v extrkr Gf d Kpfs u d Hlss m adhäsivm Emblst
19.6↔	Revision einer Tympanoplastik	39.72.29↔	Sel Emb von extrkr Gef d Kopfes und d Halses, sonstige
20.23.00↔	Inzision am Mittelohr, n.n.bez.	39.72.30↔	Perkutantransluminale Emb e Gefmi d Mikrok, n.n.bez.
20.23.10↔	Antrotomie	39.72.31↔	Perktranslum Emb e Gefmi d Mikrok Verw v ein Mikrkath
20.23.11↔	Attikotomie	39.72.32↔	Perktranslum Emb e Gefmi d Mikrok Verw v 2 Mikrkath
20.23.12↔	Tympntmie m Abdchtng d rnd u/ ovl Fnstrmmbrn	39.72.33↔	Perktranslum Emb e Gefmi d Mikrok Verw v 3 Mikrkath
20.23.13↔	Explorative Tympanotomie	39.72.34↔	Perktranslum Emb e Gefmi d Mikrok Verw v 4 Mikrkath
20.23.99↔	Inzision am Mittelohr, sonstige	39.72.35↔	Perktranslum Emb e Gefmi d Mikrok Verw v funf Mikrkath
20.41↔	Einfache Mastoidektomie	39.72.39↔	Perktranslum Emb e Gefmi d Mikrok Verw v merh Mikrkath
20.42.00↔	Radikale Mastoidektomie, n.n.bez.	39.72.99↔	Endovask Plast Reko o Okkl von Gef a Kopf und Ha, So
20.42.10↔	Mastoidekt: M Freil d Fazialisk: Ohne Dekompr d Nerven	39.77.00↔	Prkt trnslm u endvsk Intrvntion an intrkr(n)Gf(n),nbnz
20.42.11↔	Mastoidekt: M Freil d Fazialisk: M Dekompr d Nerven	39.77.10↔	Perkutane Ballonangioplastie an intrakr(n) Gef(en)
20.42.20↔	Mstoidkt: sbtt Rs d Flsnb (sbtt Ptrskt), n.n.bz.	39.77.20↔	Perkutane Bladeangioplastie an intrakr(n) Gef(en)
20.42.21↔	Mstoidkt: sbtt Rs d Flsnb (sbtt Ptrskt) oh Obl	39.77.30↔	Perkutane Laserangioplastie an intrakr(n) Gef(en)
20.42.22↔	Mstoidkt: sbtt Rs d Flsnb (sbtt Ptrskt) m Obl v Ftt	39.77.40↔	Perkutane Atherektomie an intrakraniell(m) Gefäss(en)
20.42.23↔	Mstoidkt: sbtt Rs d Flsnb (sbtt Ptrskt) m Obl v M	39.77.60↔	Perkut Thrombektomie an intrakr(n) Gef(en), n.n.bez.
20.42.24↔	Mstoidkt:sbtt Rs d Flsnb(sbtt Ptrskt)m Obl v Ftt u M	39.77.61↔	Perkutane Rotationsthorbektomie an intrakr(n) Gef(en)
20.42.30↔	Mastoidekt: Partielle Resektion d Felsenb, n.n.bez.	39.77.62↔	Perkut stentgestützte Thrombekt an intrakr(n) Gef(en)
20.42.31↔	Mastoidekt: Partielle Resektion d Felsenb ohne Obl	39.77.69↔	Perkutane Thrombektomie an intrakr(n) Gef(en),sonstige
20.42.32↔	Mastoidekt: Part Res d Felsenb m Obl von Fett	39.77.99↔	Prkt trnslm endvsk Intrvntion an intrkr(n) Gf(n), S
20.42.33↔	Mastoidekt: Part Resektion d Felsenb m Obl von M	39.79.00↔	So endovask Korr (von Aneur) an sonst Gef, n.n.bez.

39.79.10↔	Endovask Implant e Grafts an sonstigen Gef, n.n.bez.	39.79.72↔	Kathetertechnischer Verschluss mittels Laser, an der Aorta
39.79.11↔	Endovaskuläre Implantation eines Grafts an Viszeralgefäßen	39.79.74↔	Kathetertech Verschluss mitt Laser, an thorakalen Gef
39.79.12↔	Endovaskuläre Implantation e Grafts an Gefäßen des Beckens	39.79.75↔	Kathetertech Verschl mitt Laser, an Gef d unt Extrem
39.79.13↔	Endovaskuläre Implantation e Grafts an abdominalen Gefäßen	39.79.76↔	Kathetertech Verschluss mitt Laser, an viszeralen Gef
39.79.19↔	Endovask Implant e Grafts an sonstigen Gef, sonstige	39.79.77↔	Kathetertech Verschluss mittels Laser, an abd Gef
39.79.20↔	CoilEmb oder Verschluss von sonstigen Gef, n.n.bez.	39.79.79↔	Kathetertech Verschluss v Aa mitt Laser, sonst Gef, So
39.79.21↔	CoilEmb oder Verschluss von Gefäßen d oberen Extrem	39.79.80↔	Kthtrrch Vrschl v A mttd Rdiolfq snst Gf, n.n.bz.
39.79.22↔	Coil-Embolisation oder -Verschluss der Aorta	39.79.81↔	Kathetertech Verschluss mitt Radiofq an Aa d ob Extrem
39.79.23↔	Coil-Embolisation o -Verschluss des Ductus arteriosus apertus	39.79.82↔	Kathetertech Verschluss mitt Radiofrequenz an d Aort
39.79.24↔	Coil-Embolisation oder -Verschluss von thorakalen Gefäßen	39.79.84↔	Kathetertech Verschluss mitt Radiofq an thorakalen Gef
39.79.25↔	Coil-Embolisation oder -Verschluss von viszeralen Gefäßen	39.79.85↔	Kathetertech Verschl mitt Radiofq an Gef d unt Extrem
39.79.26↔	Coil-Embolisation oder -Verschluss von abdominalen Gefäßen	39.79.86↔	Kathetertech Verschluss mitt Radiofq an viszeralen Gef
39.79.27↔	CoilEmb oder Verschluss von Gefäßen d unteren Extrem	39.79.87↔	Kathetertech Verschluss mitt Radiofrequenz an abd Gef
39.79.28↔	Coil-Embolisation oder -Verschluss von spinalen Gefäßen	39.79.89↔	Kathetertech Verschluss mitt Radiofq an sonst Gef, So
39.79.29↔	CoilEmb oder Verschluss von sonstigen Gef, sonstige	39.79.99↔	So endovask Korr (von Aneur) an sonstigen Gef, So
39.79.30↔	Sel Emb m emb Flüssigk von sonstigen Gef, n.n.bez.	86.94.00↔	Eins o Ers v Plsgnrt e Neurstm, Enzlsys, N spzf ob aufbl, nmbz
39.79.31↔	Selektive Emb mit emb Flüssigk von Gef d oberen Extrem	86.94.10↔	Enstz v Plsgnrt e intrkr Neurstm, Enzlsys, N wiedrauf
39.79.32↔	Selektive Emb mit embolisierenden Flüssigkeiten d Aort	86.94.11↔	Enstz v Plsgnrt e epd Neurstm, Enzlsys, N wiedrauf
39.79.33↔	Selektive Emb mit emb Flüssigk d Duct arteriosus apertus	86.94.12↔	Enstz v Plsgnrt e prph Neurstm, Enzlsys, N wiedrauf
39.79.34↔	Selektive Emb mit emb Flüssigk von thorakalen Gefäßen	86.94.20↔	Erstz v Plsgnrt e intrkr Neurstm, Enzlsys, N wiedrauf
39.79.35↔	Selektive Emb mit emb Flüssigk von viszeralen Gefäßen	86.94.21↔	Erstz v Plsgnrt e epd Neurstm, Enzlsys, N wiedrauf
39.79.36↔	Selektive Emb mit emb Flüssigkeiten von abd Gefäßen	86.94.22↔	Erstz v Plsgnrt e prph Neurstm, Enzlsys, N wiedrauf
39.79.37↔	Selektive Emb m emb Flüssigk von Gef d unteren Extrem	86.94.99↔	Eins o Ers v Plsgnrt e Neurstm, Enzlsys, N spzf ob aufbl, S
39.79.38↔	Selektive Emb mit emb Flüssigk von spinalen Gefäßen	86.95.00↔	Eins o Ers v Plsgnrt e Neurstm, Mhrlsys, N spzf ob aufbl, nmbz
39.79.39↔	Sel Emb m emb Flüssigk von sonstigen Gef, sonstige	86.95.10↔	Enstz v Plsgnrt e intrkr Neurstm, Mhrlsys, N wiedrauf
39.79.40↔	Sel Emb m ablösb Ballons von sonstigen Gef, n.n.bez.	86.95.11↔	Enstz v Plsgnrt e epd Neurstm, Mhrlsys, N wiedrauf
39.79.41↔	Selektive Emb m ablösb Ballons von Gef d oberen Extrem	86.95.12↔	Enstz v Plsgnrt e prph Neurstm, Mhrlsys, N wiedrauf
39.79.42↔	Selektive Embolisation mit ablösbaren Ballons der Aorta	86.95.20↔	Erstz v Plsgnrt e intrkr Neurstm, Mhrlsys, N wiedrauf
39.79.43↔	Selektive Emb m ablösb Ballons d Duct arteriosus apertus	86.95.21↔	Erstz v Plsgnrt e epd Neurstm, Mhrlsys, N wiedrauf
39.79.44↔	Selektive Emb mit ablösb Ballons von thorakalen Gef	86.95.22↔	Erstz v Plsgnrt e prph Neurstm, Mhrlsys, N wiedrauf
39.79.45↔	Selektive Emb mit ablösb Ballons von viszeralen Gef	86.95.99↔	Eins o Ers v Plsgnrt e Neurstm, Mhrlsys, N spzf ob aufbl, S
39.79.46↔	Selektive Emb mit ablösb Ballons von abd Gefäßen	86.96.00↔	Enstz o Erstz v snst Plsgnrt e Neurstm, n.n.bz.
39.79.47↔	Selektive Emb mit ablösb Ballons von spinalen Gefäßen	86.96.10↔	Einsetz von Pulsgenerator zur Vorderwurzelstimulation
39.79.48↔	Sel Emb m ablösb Ballons von Gef d unteren Extrem	86.96.11↔	Einsetzen von Pulsgenerator zur Vagusnervstimulation
39.79.49↔	Sel Emb m ablösb Ballons von sonstigen Gef, sonstige	86.96.20↔	Ersetzen von Pulsgenerator zur Vorderwurzelstimulation
39.79.50↔	Selektive Emb mit Schirmen von sonstigen Gef, n.n.bez.	86.96.21↔	Ersetzen von Pulsgenerator zur Vagusnervstimulation
39.79.51↔	Selektive Emb mit Schirmen von Gefäßen d oberen Extrem	86.96.99↔	Einsetz o Ersetz von sonst Pulsgenerat e Neurostim, So
39.79.52↔	Selektive Embolisation mit Schirmen der Aorta	86.97↔	Enstz o Erstz v aufbl Plsgnrt e Neurstm, Enzlsys
39.79.53↔	Selektive Emb mit Schirmen d Duct arteriosus apertus	86.98.00↔	Eins o Erstz v aufbl Plsgnrt e Neurstm, Mhrlsys, nmbz
39.79.54↔	Selektive Embolisation mit Schirmen von thorakalen Gefäßen	86.98.10↔	Enstz v aufbl Plsgnrt e intrkr Neurstm, Mhrlsys
39.79.55↔	Selektive Embolisation mit Schirmen von viszeralen Gefäßen	86.98.11↔	Enstz v aufbl Plsgnrt e epd Neurstm, Mhrlsys
39.79.56↔	Selektive Embolisation mit Schirmen von abdominalen Gefäßen	86.98.12↔	Enstz v aufbl Plsgnrt e prph Neurstm, Mhrlsys
39.79.57↔	Selektive Emb mit Schirmen von Gef d unteren Extrem	86.98.20↔	Erstz v aufbl Plsgnrt e intrkr Neurstm, Mhrlsys
39.79.58↔	Selektive Embolisation mit Schirmen von spinalen Gefäßen	86.98.21↔	Ersetz v aufbl Pulsgenerat e epid Neurostim, Mehrelsys
39.79.59↔	Selektive Emb mit Schirmen von sonstigen Gef, sonstige	86.98.22↔	Erstz v aufbl Plsgnrt e prph Neurstm, Mhrlsys
39.79.60↔	Selektive Emb m Partikeln von sonstigen Gef, n.n.bez.	86.98.99↔	Enstz o Erstz v aufbl Plsgnrt e Neurstm, Mhrlsys, S
39.79.61↔	Selektive Emb mit Partikeln von Gef d oberen Extrem	92.39.00↔	Sonstige stereotaktische Radiochirurgie, n.n.bez.
39.79.62↔	Selektive Embolisation mit Partikeln der Aorta	92.39.01↔	And Hochvstrth, Stereot Bestr, frakt,zereb, n.n.bez.
39.79.63↔	Selektive Emb mit Partikeln d Duct arteriosus apertus	92.39.11↔	And Hchvstrth, Streot Bstr, frkt, Extrzr, n.n.bz.
39.79.64↔	Selektive Embolisation mit Partikeln von thorakalen Gefäßen	92.39.20↔	And Hchvstrth, Streot Bstr, frkt: zrb, intmd Rdiorth
39.79.65↔	Selektive Embolisation mit Partikeln von viszeralen Gefäßen	92.39.21↔	And Hchvstrth, Streot Bstr, frkt: zrb, intmd Bgnbstr (IMAT)
39.79.66↔	Selektive Embolisation mit Partikeln von abdominalen Gefäßen	92.39.22↔	And Hchvstrth, Streot Bstr, frkt: zrb, bldgst Enst
39.79.67↔	Selektive Emb mit Partikeln von Gef d unteren Extrem	92.39.29↔	And Hochvstrth, Stereot Bestr, frakt, zerebral, So
39.79.68↔	Selektive Embolisation mit Partikeln von spinalen Gefäßen	92.39.30↔	And Hchvstrth, Streot Bstr, frkt: Extrzr, intmd Rdiorth
39.79.69↔	Selektive Emb m Partikeln von sonstigen Gef, sonstige	92.39.31↔	And Hchvstrth, Streot Bstr, frkt: Extrzr, intmd Bgnbstr (IMAT)
39.79.70↔	Kthtrrch Vrschl v A mttd Lsr, snst Gf, n.n.bz.	92.39.32↔	And Hchvstrth, Streot Bstr, frkt: Extrzr, bldgst Enst
39.79.71↔	Kathetertech Verschluss mitt Laser, an Aa d ob Extrem	92.39.39↔	And Hochvstrth, Stereot Bestr, frakt, Extrazer, So

Prozedur B02-2

01.32.00↔	Lobotomie und Traktotomie, n.n.bez.	01.52.10↔	Hemisphärektomie, hirneigenes intrazerebrales Tumorgewebe
01.32.10↔	Lobotomie und Traktotomie, Zingulotomie	01.52.11↔	Hemisphärektomie, nicht hirneigenes intrazereb Tumorgewebe
01.32.11↔	Lobotomie und Traktotomie, Subpiale Transsektion	01.52.99↔	Hemisphärektomie, sonstige
01.32.12↔	Lobotomie und Traktotomie, Multiple Lobotomien	01.53.00↔	Lobektomie am Gehirn, n.n.bez.
01.32.20↔	Lobotomie u Traktotomie, Stereot Untbr v Bahnsystemen	01.53.10↔	Lobektomie am Gehirn, hirneigenes intrazerebral Tumorgewebe
01.32.99↔	Lobotomie und Traktotomie, sonstige	01.53.11↔	Lobekt a Hirn, Ni hirneigenes intrazerebrales Tumor
01.51.00↔	Exz von Läsion oder Gewebe an D Hirnhäuten, n.n.bez.	01.53.99↔	Lobektomie am Gehirn, sonstige
01.51.10↔	Exz v Tmr an D Hrn h Präprtion v infiltriertm Nchbr	01.59.00↔	Sonstige Exz o Destr von Läs o Gew a Hirn, n.n.bez.
01.51.99↔	Exzision von Läsion oder Gewebe an den Hirnhäuten, sonstige	01.59.10↔	Sonstige Exz von hirneig intrazer Tumor a Hirn
01.52.00↔	Hemisphärektomie, n.n.bez.	01.59.11↔	Sonstige Exz von Ni hirneig intrazer Tumor a Hirn

01.59.12↔	So Exz von Läs o Gew a Hirn, Debr e Kontusion a Hirn	07.13.00↔	Biopsie an der Hypophyse, frontotemporaler Zugang, n.n.bez.
01.59.19↔	Sonstige Exzision von Läsion oder Gewebe am Gehirn, sonstige	07.13.10↔	Gschl [Prkt] [Nd] Biops an d Hypoph d trnsfrntln Zg
01.59.20↔	Sonstige Destr von hirneig intrazer Tumor a Hirn	07.13.11↔	Offene Biopsie an der Hypophyse durch frontotemporalen Zugang
01.59.21↔	Sonstige Destr von Ni hirneig intrazer Tumor a Hirn	07.13.12↔	Stereot Biops an d Hypoph d frontotemporalen Zugang
01.59.29↔	Sonst Destruktion von Läsion o Gewebe am Gehirn, sonst	07.13.99↔	Biopsie an der Hypophyse, frontotemporaler Zugang, sonstige
01.59.99↔	Sonstige Exz o Destr von Läs o Gew a Hirn, sonstige	07.14.00↔	Biopsie an der Hypophyse, transsphenoidaler Zugang, n.n.bez.
01.6x.00↔	Exzision und Destruktion einer Läsion am Schädel, n.n.bez.	07.14.10↔	Gschl [Prkt] [Nd] Biops an d Hypoph d trnssphn Zg
01.6x.10↔	Exzision und Destruktion von Tumorgewebe an Schädelbasis	07.14.11↔	Offene Biopsie an der Hypophyse durch transsphenoidalen Zugang
01.6x.11↔	Exzision und Destruktion von Tumorgewebe an d Kalotte	07.14.12↔	Stereot Biops an d Hypoph d transsphenoidalen Zugang
01.6x.20↔	Exz und Destr vom sonst erkrankten Gew an d Schädelb	07.14.99↔	Biopsie an der Hypophyse, transsphenoidaler Zugang, sonstige
01.6x.21↔	Exz und Destr von sonst erkrankten Gew an d Kalotte	07.15↔	Biopsie an der Hypophyse, nicht näher bezeichneter Zugang
01.6x.22↔	Exz u Dstr v snst erkrktn Gw an d Kltt m Hrn	07.17.00↔	Biopsie am Corpus pineale, n.n.bez.
01.6x.99↔	Exzision und Destr einer Läsion a Schädel, sonstige	07.17.10↔	Geschlossene [perkutane] [Nadel-] Biopsie am Corpus pineale
02.01↔	Eröffnen einer Schädelnaht	07.17.11↔	Offene Biopsie am Corpus pineale
02.02↔	Elevation von Frakturfragmenten vom Schädel	07.17.12↔	Stereotaktische Biopsie am Corpus pineale
02.04.00↔	Knochen transplantation an den Schädel, n.n.bez.	07.17.99↔	Biopsie am Corpus pineale, sonstige
02.04.10↔	Knochen transplantation an den Schädel, Schädeldach	07.51↔	Exploration im Gebiet des Corpus pineale
02.04.99↔	Knochen transplantation an den Schädel, sonstige	07.52↔	Inzision am Corpus pineale
02.05.00↔	Einsetzen einer Schädelknochenplatte, n.n.bez.	07.53↔	Partielle Exzision des Corpus pineale
02.05.10↔	Eins CADImp an Hmsch oh Bt d Gsschäd,Enf Df	07.54↔	Totale Exzision des Corpus pineale
02.05.11↔	Eins CADImp an Hmsch oh Bt d Gsschäd,grßr o kmpf Df	07.59↔	Sonstige Operationen am Corpus pineale
02.05.20↔	Eins CADImp an Hmsch m Bt v Orb,Tmpreg o fr Sn(bs 2 Rg)	07.61↔	Partielle Exzision der Hypophyse, frontotemporaler Zugang
02.05.30↔	Eins CADImp an Hmsch m Bt mit Rg d Gsschäd(b3Rg)	07.62↔	Partielle Exzision an der Hypophyse, transsphenoidaler Zugang
02.05.99↔	Einsetzen einer Schädelknochenplatte, sonstige	07.63↔	Partielle Exz an d Hypophyse, nicht näher bez Zugang
02.06.00↔	Sonstige Osteoplastik am Schädel, n.n.bez.	07.64↔	Totale Exzision der Hypophyse, frontotemporaler Zugang
02.06.10↔	Frontoorbitale Kranioplastik zur Verlagerung	07.65↔	Totale Exzision der Hypophyse, transsphenoidaler Zugang
02.06.20↔	Rk d Hmsch oh Bt d Gsschäd, m einf Implnt (Knmnt)	07.68↔	Totale Exzision der Hypophyse, and näher bez Zugang
02.06.30↔	Reko v Hirn u Gesschäd, m einf Implant (Knezement) o Tx	07.69↔	Totale Exzision der Hypophyse, nicht näher bez Zugang
02.06.99↔	Sonstige Osteoplastik am Schädel (Kranioplastik), sonstige	07.71↔	Exploration der Fossa hypophysialis
02.07↔	Entfernen einer Schädelknochenplatte	07.72↔	Inzision an der Hypophyse
02.11↔	Einfache Naht an der Dura mater des Gehirns	07.79↔	Sonstige Operation an der Hypophyse
02.12.00↔	Sonstige Rekonstruktion an den Hirnhäuten, n.n.bez.	38.31↔	Resektion von intrakraniellen Gefässen mit Anastomose
02.12.10↔	Sonstige Rekonstruktion an den Hirnhäuten ohne Kranioplastik	38.41↔	Resektion von intrakraniellen Blutgefässen mit Ersatz
02.12.20↔	Sonstige Rekonstruktion an den Hirnhäuten mit Kranioplastik	38.61↔	Sonstige Exzision von intrakraniellen Gefässen
02.12.21↔	Sonstige Duraplastik mit Kranioplastik an der Konvexität	38.81↔	Sonstiger chirurgischer Verschluss von intrakraniellen Gefässen
02.12.22↔	So Durapl m Kranioplastik a kraniozervikalen Übergang	39.28↔	Extrakraniell-intrakranieller Gefäss-Bypass
02.12.99↔	Sonstige Rekonstruktion an den Hirnhäuten, sonstige	39.51.00↔	Aneurysma-Clipping, n.n.bez.
02.13↔	Ligatur eines Gefässes der Hirnhäute	39.51.11↔	Aneurysma-Clipping intrakraniell
02.14↔	Exzision am Plexus chorioideus	39.51.99↔	Aneurysma-Clipping, sonstige
02.92↔	Plastische Rekonstruktion am Gehirn	86.94.00↔	Eins o Ers v Plsgnr e Neurstm, Enzlsys, N spzf ob auflb, nnbz
02.93.00↔	Implnt o Ersetz d Elktrod(n) e intrkr Neurstm, n.n.bz.	86.94.10↔	Enstz v Plsgnr e intrkr Neurstm, Enzlsys, N wiedrauf
02.93.10↔	Implant o Ersetz v temp Mikroel z monok Abl u Stimul	86.94.11↔	Enstz v Plsgnr e epd Neurstm, Enzlsys, N wiedrauf
02.93.11↔	Implnt o Erstz v tmp Mikroel z mltk Abl u Stml	86.94.12↔	Enstz v Plsgnr e prph Neurstm, Enzlsys, N wiedrauf
02.93.20↔	Implnt o Erstz v prm Mikroel z mnlk Abl u Stml	86.94.20↔	Erstz v Plsgnr e intrkr Neurstm, Enzlsys, N wiedrauf
02.93.21↔	Implnt o Erstz v prm Mikroel z mltk Abl u Stml	86.94.21↔	Erstz v Plsgnr e epd Neurstm, Enzlsys, N wiedrauf
02.93.99↔	Implant o Ersetz d Elektrod(n) e intrkr Neurostim, So	86.94.22↔	Erstz v Plsgnr e prph Neurstm, Enzlsys, N wiedrauf
02.96↔	Einsetzen einer sphenoidalen Elektrode	86.94.99↔	Eins o Ers v Plsgnr e Neurstm, Enzlsys, N spzf ob auflb, S
02.99.00↔	Sonstige Operation an Schädel, Gehirn und Hirnhäuten, n.n.bez.	86.95.00↔	Eins o Ers v Plsgnr e Neurstm, Mhrlsys, N spzf ob auflb, nnbz
02.99.10↔	Stereotaktische Eingriffe am Liquorsystem	86.95.10↔	Enstz v Plsgnr e intrkr Neurstm, Mhrlsys, N wiedrauf
02.99.11↔	Streot Implnt u Explntion v rdioaktvm Mt als slbst Engr	86.95.11↔	Enstz v Plsgnr e epd Neurstm, Mhrlsys, N wiedrauf
02.99.12↔	Stereot Implant von Gew an Schäd, Hirn und Hirnh	86.95.12↔	Enstz v Plsgnr e prph Neurstm, Mhrlsys, N wiedrauf
02.99.13↔	Stereotaktische Instill von Med als selbst Eingr	86.95.20↔	Erstz v Plsgnr e intrkr Neurstm, Mhrlsys, N wiedrauf
02.99.14↔	Streot Implnt, Rv o Wchs v intrkr Kth z intrv Infs	86.95.21↔	Erstz v Plsgnr e epd Neurstm, Mhrlsys, N wiedrauf
02.99.20↔	Umwld e Lquorshnts (Hrnwssrbleitng) i e Mhrfchbleitng	86.95.22↔	Erstz v Plsgnr e prph Neurstm, Mhrlsys, N wiedrauf
02.99.29↔	Sonstige Revision und Entfernung von Liquorableitungen	86.95.99↔	Eins o Ers v Plsgnr e Neurstm, Mhrlsys, N spzf ob auflb, S
02.99.30↔	Implantation oder Wechsel einer intrakraniellen Messsonde	86.96.00↔	Enstz o Erstz v snst Plsgnr e Neurstm, n.n.bz.
02.99.31↔	Revision (ohne Wechsel) einer intrakraniellen Messsonde	86.96.10↔	Einsetz von Pulsgenerator zur Vorderwurzelstimulation
02.99.40↔	Implantation oder Wechsel einer Neuroprothese	86.96.11↔	Einsetzen von Pulsgenerator zur Vagusnervstimulation
02.99.41↔	Revision (ohne Wechsel) einer Neuroprothese	86.96.20↔	Ersetzen von Pulsgenerator zur Vorderwurzelstimulation
02.99.50↔	Implant u Entf e KathBallonSyst z intrazer Brachyth	86.96.21↔	Ersetzen von Pulsgenerator zur Vagusnervstimulation
02.99.70↔	Rv (h Erstz) d Elktrod e intrkr Neurstm, n.n.bz.	86.96.99↔	Einsetz o Ersetz von sonst Pulsgenerat e Neurostim, So
02.99.71↔	Rv(h Ers)jd Elktrod intrkr Neurstm,streotktsch,perm Enzlsys z Dst	86.97↔	Enstz o Erstz v auflb Plsgnr e Neurstm, Enzlsys
02.99.72↔	Rv(h Ers)jd Elktrod intrkr Neurstm,streotktsch,perm Mhrlsys z Dst	86.98.00↔	Eins o Erstz v auflb Plsgnr e Neurstm, Mhrlsys, nnbz
02.99.79↔	Rev (oh Ersetz) d Elektrod e intrkr Neurostim, So	86.98.10↔	Enstz v auflb Plsgnr e intrkr Neurstm, Mhrlsys
02.99.90↔	Sonstige stereotaktische Op an Schädel, Hirn und Hirnh	86.98.11↔	Enstz v auflb Plsgnr e epd Neurstm, Mhrlsys
02.99.99↔	Sonst Operation an Schädel, Gehirn u Hirnhäuten, sonst	86.98.12↔	Enstz v auflb Plsgnr e prph Neurstm, Mhrlsys
04.01.00↔	Exzision eines Akustikusneurinoms, n.n.bez.	86.98.20↔	Erstz v auflb Plsgnr e intrkr Neurstm, Mhrlsys
04.01.10↔	Exzision eines Akustikusneurinoms durch Kraniotomie	86.98.21↔	Ersetz v auflb Pulsgenerat e epid Neurostim, Mehrelsys
04.01.11↔	Exzision eines Akustikusneurinoms, Translabrynthärer Zugang	86.98.22↔	Erstz v auflb Plsgnr e prph Neurstm, Mhrlsys
04.01.99↔	Exzision eines Akustikusneurinoms, sonstige	86.98.99↔	Enstz o Erstz v auflb Plsgnr e Neurstm, Mhrlsys, S

92.20↔	Infusion von flüssigem Radioisotop	92.28.02↔	Rdiojdh bs 1,2 GBq I131: Oh Gb v rkmb Thyreotr (rhTSH)
92.21.00↔	Oberflächenstrahlentherapie: n.n.bez.	92.28.03↔	Rdiojdh bs 1,2 GBq I131: M Gb v rkmb Thyreotr (rhTSH)
92.21.01↔	Oberflächenstrahlentherapie: Bis zu 2 Bestrahlungsfeldern	92.28.04↔	Rdiojdh üb 1,2 bs u 5 GBq I131: Oh Gb rkmb Thyreotr (rhTSH)
92.21.02↔	Oberflächenstrahlentherapie: Mehr als 2 Bestrahlungsfelder	92.28.05↔	Rdiojdh üb 1,2 bs u 5 GBq I131: M Gb rkmb Thyreotr (rhTSH)
92.22.00↔	Orthovstrth: n.n.bez. Orthovstrth: n.n.bez.	92.28.06↔	Rdiojdh m 5 u mhr GBq I131: Oh Gb rkmb Thyreotr (rhTSH)
92.22.01↔	Orthovoltstrahlentherapie: Bis zu 2 Bestrahlungsfeldern	92.28.07↔	Rdiojdh m 5 u mhr GBq I131: M Gb rkmb Thyreotr (rhTSH)
92.22.02↔	Orthovoltstrahlentherapie: Mehr als 2 Bestrahlungsfelder	92.28.11↔	Therapie mit offenen Radionukliden bei Knochenmetastasen
92.22.11↔	Intraoperative Röntgenstrahlentherapie, bis 300 kV	92.28.12↔	Intrvnös plliatv Schmrzth m off Rdion b Knchmtstsn
92.22.12↔	Intraoperative Röntgenstrahlentherapie, 300 kV - < 1 MV	92.28.13↔	Radiorezeptortherapie m DOTA-konjug Somatostatin-Analoga
92.22.19↔	Intraoperative Röntgenstrahlentherapie, sonstige	92.28.20↔	Radioimmuntherapie mit 90Y-Ibritumomab-Tiuxetan, parenteral
92.23.00↔	Hochvoltstrahlentherapie, n.n.bez.	92.28.21↔	Gabe von Jod-131-MIBG (Metajodbenzylguanidin) parenteral
92.23.01↔	Telekobaltgerät bis zu 2 Bestrahlungsfelder	92.28.31↔	Sel Intravask Radiochemoembolisation m I131Lipiodol
92.23.02↔	Telekobaltgerät 3 bis 4 Bestrahlungsfelder	92.28.32↔	SIRT d Emb v Yttrium90mrkiertn Mkrsphäm
92.23.03↔	Telekobaltgerät mehr als 4 Bestrf oder 3Dgepl Bestr	92.28.33↔	Endovaskuläre Brachytherapie mit Rhenium-188
92.23.08↔	Hochvoltstrahlentherapie: andere Isotope	92.29.00↔	Brachytherapie mit umschlossenen Radionukliden, n.n. bez.
92.23.09↔	Telekobaltgerät, Sonstige	92.29.09↔	Brachytherapie mit umschlossenen Radionukliden, sonstige
92.24.00↔	Teleradiotherapie mit Photonen, Linearbeschleuniger, n.n.bez.	92.29.11↔	Intrst Brchyth m Implnt v entfb Str i e Ebn, nied Dssl
92.24.01↔	Teleradth m Phot, Linbesch, Großfeldbestrahlung	92.29.12↔	Intrst Brchyth m Impl entfb Str i e Eb, gp Dssl (Plsd ds rt)
92.24.02↔	Teleradth m Phot, Linbesch, Halbkörperbestrahlung	92.29.13↔	Intrst Brchyth m Implnt v entfb Str i e Ebn, hh Dssl
92.24.03↔	Teleradth m Phot, Linbesch, Ganzkörperbestrahlung	92.29.19↔	Interst Brachyth m Implant von entfb Str i e Ebene, So
92.24.04↔	Teleradiotherapie m Phot, Linbesch, Intraop Strahlth	92.29.21↔	Intrst Brchyth m Vmpl v entfb Str i mhr Ebnn, nied Dssl
92.24.09↔	Teleradiotherapie mit Photonen, Linearbeschleuniger, sonstige	92.29.22↔	Intrst Brchyth m Vmpl entfb Str i mhr Eb, gp Dssl (Plsd ds rt)
92.24.11↔	Tlrdth m Pht, Lnbsch, bs z 2 Bstrf: M bldgst Enst	92.29.23↔	Intrst Brchyth m Vmpl v entfb Str i mhr Ebnn, hh Dssl
92.24.12↔	Tlrdth m Pht, Lnbsch, mhr als 2 Bstrf: M bldgst Enst	92.29.29↔	Intrst Brchyth m Vmpl v entfb Str i mhr Ebnn, S
92.24.13↔	Tlrdth m Pht, Lnbsch, 3Dgpl Bstr: M bldgst Enst	92.29.31↔	Intrst Brchyth m Implnt v prmn Str, bs z 10 Quelln
92.24.14↔	Tlrdth m Pht, Lnbsch, intmd Rdioth: M bldgst Enst	92.29.32↔	Intrst Brchyth m Implnt v prmn Str, v 10 bs 15 Quelln
92.24.21↔	Tlrdth m Pht, Lnbsch, bs z 2 Bstrf: Oh bldgst Enst	92.29.33↔	Intrst Brchyth m Implnt v prmn Str, v 16 bs 20 Quelln
92.24.22↔	Tlrdth m Pht, Lnbsch, mhr als 2 Bstrf: Oh bldgst Enst	92.29.34↔	Intrst Brchyth m Implnt v prmn Str, v 21 bs 25 Quelln
92.24.23↔	Tlrdth m Pht, Lnbsch, 3Dgpl Bstr: Oh bldgst Enst	92.29.35↔	Intrst Brchyth m Implnt v prmn Str, v 26 bs bs 30 Quelln
92.24.24↔	Tlrdth m Pht, Lnbsch, intmd Rdioth: Oh bldgst Enst	92.29.36↔	Intrst Brchyth m Implnt v prmn Str, v 31 bs bs 35 Quelln
92.24.30↔	Tlrdth m Pht: hchkmplx Rdioth m spezialisiertr Assttng	92.29.37↔	Intrst Brchyth m Implnt v prmn Str, v 36 bs bs 40 Quelln
92.25.00↔	Teleradiotherapie mit Elektronen, Linearbeschleuniger, n.n.bez.	92.29.38↔	Intrst Brchyth m Implnt v prmn Str, v 41 bs bs 45 Quelln
92.25.01↔	Teleradth m Elekt, Linbesch, Großfeldbestrahlung	92.29.39↔	Intrst Brchyth m Implnt v prmn Str, v 46 bs bs 50 Quelln
92.25.02↔	Teleradth m Elekt, Linbesch, Halbkörperbestrahlung	92.29.3a↔	Intrst Brchyth m Implnt v prmn Str, v 51 bs bs 55 Quelln
92.25.03↔	Teleradth m Elekt, Linbesch, Ganzkörperbestrahlung	92.29.3b↔	Intrst Brchyth m Implnt v prmn Str, v 56 bs bs 60 Quelln
92.25.04↔	Teleradiotherapie m Elekt, Linbesch, Intraop Strahlth	92.29.3c↔	Intrst Brchyth m Implnt v prmn Str, v 61 bs bs 65 Quelln
92.25.09↔	Teleradiotherapie mit Elektronen, Linearbeschleuniger, sonstige	92.29.3d↔	Intrst Brchyth m Implnt v prmn Str, v 66 bs bs 70 Quelln
92.25.11↔	Teleradiotherapie m Elekt, Linbesch, m bildgest Einst	92.29.3e↔	Intrst Brchyth m Implnt v prmn Str, mhr als 70 Quelln
92.25.12↔	Tlrdth m Elkt, Lnbsch, bs z 2 Bstrf, m bldgst Enst	92.29.40↔	Brachytherapie mit Oberflächenapplikatoren, n.n.bez.
92.25.13↔	Tlrdth m Elkt, Lnbsch, mhr als 2 Bstrf, m bldgst Enst	92.29.49↔	Brachytherapie mit Oberflächenapplikatoren, sonstige
92.25.14↔	Tlrdth m Elkt, Lnbsch, 3Dgpl Bstr, m bldgst Enst	92.29.51↔	Entf von umschl Radion o inaktiven Appl unt Anästhesie
92.25.15↔	Tlrdth m Elkt, Lnbsch, intmd Rdioth, m bldgst Enst	92.29.60↔	Knstr u Anp v Fx u Bhdhlif b Strhlth, Fxvrr, n.n.bz.
92.25.21↔	Tlrdth m Elkt, Lnbsch, bs z 2 Bstrf, oh bldgst Enst	92.29.61↔	Knstr u Anp v Fx u Bhdhlif b Strhlth, Fxvrr, einf
92.25.22↔	Tlrdth m Elkt, Lnbsch, mhr als 2 Bstrf, oh bldgst Enst	92.29.62↔	Knstr/Anp v Fx u Bhdhlif b Strhlth, Fxvrr, mit Schwierigkgrd
92.25.23↔	Tlrdth m Elkt, Lnbsch, 3Dgpl Bstr, oh bldgst Enst	92.29.63↔	Knstr u Anp v Fx u Bhdhlif b Strhlth, Fxvrr, kmpl
92.25.24↔	Tlrdth m Elkt, Lnbsch, intmd Rdioth, oh bldgst Enst	92.29.64↔	Konstr u Anp von Fix u Bhdhlif b Strahlth, Bhdhlif
92.26.00↔	Teleradiotherapie mit anderen Partikelstrahlen, n.n.bez.	92.29.65↔	Knstr/Anp v Fx u Bhdhlif b Strhlth, indiv Blöck o MLC
92.26.10↔	Protonentherapie, bis zu 2 Bestrf, oh bildgest Einst	92.29.69↔	Konstr und Anp von Fix und Bhdhlif b Strahlth, So
92.26.11↔	Protonentherapie, bis zu 2 Bestrf, mit bildgest Einst	92.29.70↔	Bestrsim für externe Bestr und Brachyth, n.n.bez.
92.26.20↔	Prtnnthrpie, mhr als 2 Bstrf, oh bldgst Enst	92.29.71↔	Bstrsm f ext Bstr u Brchyth: CTgst Sm f d ext Bstr
92.26.21↔	Prtnnthrpie, mhr als 2 Bstrf, m bldgst Enst	92.29.72↔	Bstrsm f ext Bstr u Brchyth, CTgst Sm f d Brchyth
92.26.99↔	Teleradiotherapie mit anderen Partikelstrahlen, sonstige	92.29.73↔	Bstrsm f ext Bstr u Brchyth, Fldfstl m Sm, oh 3DPln
92.27.00↔	Imp/Eins radak Elm (Brchyth m umschl Rdion), Körperb, S o nnbz	92.29.74↔	Bstrsm f ext Bstr u Brchyth, Fldfstl m Sm, m 3DPln
92.27.10↔	Imp/Eins radak Elm (Brchyth m umschl Rdion), w Geschl, nnbz	92.29.79↔	Bestrsim für externe Bestr und Brachyth, Sonstige
92.27.11↔	Imp o Eins rdioakt Elm (Brchyth m umschl Rdion), intraut	92.29.80↔	Bestrpl für perkutane Bestr und Brachyth, n.n.bez.
92.27.12↔	Imp o Eins rdioakt Elm (Brchyth m umschl Rdion), intrvg	92.29.81↔	Bstrpl f Prkt Bstr u Brchyth, Bstrpl f d intmd Rdioth
92.27.13↔	Imp/Eins radak Elm (Brchyth m umschl Rdion), intu u intv kmb	92.29.82↔	Bstrpl f Prkt Bstr u Brchyth, Bstrpl m Fsion v CT u MRTBldrn
92.27.21↔	Imp o Eins rdioakt Elm (Brchyth m umschl Rdion), Körperb	92.29.83↔	Bstrpl f Prkt Bstr u Brchyth, Bstrpl f d Brchyth, Mitt
92.27.22↔	Imp/Eins radak Elm (Brchyth m umschl Rdion), intrktivär	92.29.84↔	Bstrpl f Prkt Bstr u Brchyth, Bstrpl f d Brchyth, kmpl
92.27.23↔	Imp/Eins radak Elm (Brchyth m umschl Rdion), intrlmnl	92.29.85↔	Bstrpl f Prkt Bstr u Brchyth, Bstrpl oh indiv Dsspl
92.27.30↔	Imp o Eins rdioakt Elm (Brchyth m umschl Rdion), Gf nnbz	92.29.86↔	Bstrpl f Prkt Bstr u Brchyth, Bstrpl f Prkt Bstr, m ind Dsspl
92.27.31↔	Imp/Eins radak Elm (Brchyth m umschl Rdion), Kmrgfäss	92.29.87↔	Bstrpl f Prkt Bstr u Brchyth, Bstrpl m Fsion v CT u PETBldrn
92.27.39↔	Imp o Eins rdioakt Elm (Brchyth m umschl Rdion), S Gf	92.29.88↔	Bstrpl f Prkt Bstr u Brchyth, Bstrpl m Fsion v CT, MRT u PETBldrn
92.27.70↔	Radioaktive Moulagen, n.n.bez.	92.29.89↔	Bestrpl für perkutane Bestr und Brachyth, sonstige
92.27.71↔	Rdioakt Moulgn: Knstr u Appl v obrfl rdioaktvn Moulgn	92.30.00↔	Stereotaktische Bestrahlung, einzeitig, n.n.bez.
92.27.72↔	Rdioakt Moulgn: Knstr u Appl v N auf d Körperb vrw Appl	92.30.01↔	Stereotaktische Bestrahlung, einzeitig: Zerebral, n.n.bez.
92.27.73↔	Radioakt Moulagen: Konstr u Appl v Augenapplikatoren	92.30.02↔	Stereotaktische Bestrahlung, einzeitig: Extrazerebral, n.n.bez.
92.27.79↔	Radioaktive Moulagen, sonstige	92.30.20↔	Stereot Bestr, einzeit: Zerebral, intmod Radioth
92.28.00↔	Injektion oder Instillation von Radioisotopen, n.n.bez.	92.30.21↔	Streot Bstr, einzeit: Zrb, intmd Bgnbstr (IMAT)
92.28.01↔	Instillation von offenen Radionukliden in Gelenke		

92.30.22↔	Stereot Bestr, einzeit: Zerebral, bildgest Einst	92.39.00↔	Sonstige stereotaktische Radiochirurgie, n.n.bez.
92.30.30↔	Stereot Bestr, einzeit: Extrazer, intmod Radioth	92.39.01↔	And Hochvstrth, Stereot Bestr, frakt, zerebr, n.n.bez.
92.30.31↔	Streot Bstr, einzeit: Extrzr, intmd Bgnbstr (IMAT)	92.39.11↔	And Hchvstrth, Streot Bstr, frkt, Extrzr, n.n.bez.
92.30.32↔	Stereot Bestr, einzeit: Extrazer, bildgest Einst	92.39.20↔	And Hchvstrth, Streot Bstr, frkt: zrb, intmd Rdiath
92.30.99↔	Stereotaktische Bestrahlung, einzeitig, sonstige	92.39.21↔	And Hchvstrth, Streot Bstr, frkt: zrb, intmd Bgnbstr (IMAT)
92.31.00↔	Radiochirurgie mit Photonen n.n. bez., zerebral	92.39.22↔	And Hchvstrth, Streot Bstr, frkt: zrb, bldgst Enst
92.31.10↔	Radiochirurgie mit Photonen n.n. bez., extrazerebral	92.39.29↔	And Hochvstrth, Stereot Bestr, frakt, zerebral, So
92.32.00↔	Mehrquellige Photon-Radiochirurgie, n.n.bez.	92.39.30↔	And Hchvstrth, Streot Bstr, frkt: Extrzr, intmd Rdiath
92.32.01↔	Mehrquellige Photon-Radiochirurgie: Gamma-knife	92.39.31↔	And Hchvstrth, Streot Bstr, frkt: Extrzr, intmd Bgnbstr (IMAT)
92.33.00↔	Teilchen-Radiochirurgie, n.n.bez.	92.39.32↔	And Hchvstrth, Streot Bstr, frkt: Extrzr, bldgst Enst
92.33.01↔	And Hochvstrth: Stereot Bestr, einzeit, zerebral	92.39.39↔	And Hochvstrth, Stereot Bestr, frakt, Extrazer, So
92.33.11↔	And Hochvstrth: Stereot Bestr, einzeit, Extrazer	92.41↔	Intraoperative Strahlentherapie mit Elektronen

Prozedur B02-3

77.99.00↔	Tt Knchrskt an and näh bz Kn, auss Gschk, n.n.bz.	81.63.22↔	Spondylodese von 7 - 8 Wirbeln, ventral, interkorporell
77.99.10↔	Totale Knochenresektionen an Phalangen der Hand	81.63.23↔	Spondylodese von 7 - 8 Wirbeln, dorsal, dynamisch
77.99.20↔	Totale Resektion eines Wirbelkörpers	81.63.99↔	Spondylodese o Reop e Spondylodese von 48 Wirbeln, So
77.99.30↔	Totale Knochenresektionen am Becken	81.64.00↔	Spndylods o Reop e Spndylods v 9 o mhr Wrbl, n.n.bz.
77.99.40↔	Totale Knochenresektionen an Phalangen des Fußes	81.64.10↔	Spondylodese von 9 oder mehr Wirbeln, dorsal
77.99.99↔	Totale Knochenresekt an and näh bez Kn, auss Gschk, So	81.64.11↔	Spndylods v 9 o mhr Wrbl, drs u vnt kmb, intrkrpl
81.63.00↔	Spondylodes o Reop e Spondylodes v 48 Wirb, n.n.bez.	81.64.99↔	Spondylodes o Reop e Spondylodes v 9 o mehr Wirb, So
81.63.10↔	Spondylodese von 4 - 6 Wirbeln, dorsal	81.66.00↔	Kyphoplastik, n.n.bez.
81.63.11↔	Spondylodes v 4 6 Wirb, dors u vent komb, interkorp	81.66.10↔	Kyphoplastik, 1 Wirbelkörper
81.63.12↔	Spondylodese von 4 - 6 Wirbeln, ventral, interkorporell	81.66.11↔	Kyphoplastik, 2 Wirbelkörper
81.63.13↔	Spondylodese von 4 - 6 Wirbeln, dorsal, dynamisch	81.66.12↔	Kyphoplastik, 3 Wirbelkörper
81.63.20↔	Spondylodese von 7 - 8 Wirbeln, dorsal	81.66.13↔	Kyphoplastik, 4 und mehr Wirbelkörper
81.63.21↔	Spondylodes v 7 8 Wirb, dors u vent komb, interkorp	81.66.99↔	Kyphoplastik, sonstige

Prozedur B02-4

00.65.00↔	Prkt Enstz v snst(n) intrkr vsk Stnt(s), n.n.bz.	92.24.21↔	Tlrdth m Pht, Lnbsch, bs z 2 Bstrf: Oh bldgst Enst
00.65.11↔	Prkt trnsmnlis Enstz v intrkr vsk Mkrstnts	92.24.22↔	Tlrdth m Pht, Lnbsch, mhr als 2 Bstrf: Oh bldgst Enst
00.65.99↔	Perkut Einsetz v sonst(n) intrkr vask Stent(s), So	92.24.23↔	Tlrdth m Pht, Lnbsch, 3Dgpl Bstr: Oh bldgst Enst
39.77.00↔	Prkt trnsm v endvsk Intrvntion an intrkr(n)Gf(n),nnbz	92.24.24↔	Tlrdth m Pht, Lnbsch, intmd Rdiath: Oh bldgst Enst
39.77.10↔	Perkutane Ballonangioplastie an intrkr(n) Gef(en)	92.24.30↔	Tlrdth m Pht: hchkmplx Rdiath m spezisiert Assttng
39.77.20↔	Perkutane Bladeangioplastie an intrkr(n) Gef(en)	92.25.00↔	Teleradiotherapie mit Elektronen, Linearbeschleuniger, n.n.bez.
39.77.30↔	Perkutane Laserangioplastie an intrkr(n) Gef(en)	92.25.01↔	Teleradth m Elekt, Linbesch, Großfeldbestrahlung
39.77.40↔	Perkutane Atherektomie an intrakraniellem(n) Gefäss(en)	92.25.02↔	Teleradth m Elekt, Linbesch, Halbkörperbestrahlung
39.77.60↔	Perkut Thrombektomie an intrkr(n) Gef(en), n.n.bez.	92.25.03↔	Teleradth m Elekt, Linbesch, Ganzkörperbestrahlung
39.77.61↔	Perkutane Rotationstherombektomie an intrkr(n) Gef(en)	92.25.04↔	Teleradiotherapie m Elekt, Linbesch, Intraop Strahlth
39.77.62↔	Perkut stentgestützte Thrombekt an intrkr(n) Gef(en)	92.25.09↔	Teleradiotherapie mit Elektronen, Linearbeschleuniger, sonstige
39.77.69↔	Perkutane Thrombektomie an intrkr(n) Gef(en),sonstige	92.25.11↔	Teleradiotherapie m Elekt, Linbesch, m bildgest Einst
39.77.99↔	Prkt trnsm endvsk Intrvntion an intrkr(n) Gf(n), S	92.25.12↔	Tlrdth m Elkt, Lnbsch, bs z 2 Bstrf, m bldgst Enst
92.20↔	Infusion von flüssigem Radioisotop	92.25.13↔	Tlrdth m Elkt, Lnbsch, mhr als 2 Bstrf, m bldgst Enst
92.21.00↔	Oberflächenstrahlentherapie: n.n.bez.	92.25.14↔	Tlrdth m Elkt, Lnbsch, 3Dgpl Bstr, m bldgst Enst
92.21.01↔	Oberflächenstrahlentherapie: Bis zu 2 Bestrahlungsfeldern	92.25.15↔	Tlrdth m Elkt, Lnbsch, intmd Rdiath, m bldgst Enst
92.21.02↔	Oberflächenstrahlentherapie: Mehr als 2 Bestrahlungsfelder	92.25.21↔	Tlrdth m Elkt, Lnbsch, bs z 2 Bstrf, oh bldgst Enst
92.22.00↔	Orthovstrth: n.n.bez. Orthovstrth: n.n.bez.	92.25.22↔	Tlrdth m Elkt, Lnbsch, mhr als 2 Bstrf, oh bldgst Enst
92.22.01↔	Orthovoltstrahlentherapie: Bis zu 2 Bestrahlungsfeldern	92.25.23↔	Tlrdth m Elkt, Lnbsch, 3Dgpl Bstr, oh bldgst Enst
92.22.02↔	Orthovoltstrahlentherapie: Mehr als 2 Bestrahlungsfelder	92.25.24↔	Tlrdth m Elkt, Lnbsch, intmd Rdiath, oh bldgst Enst
92.22.11↔	Intraoperative Röntgenstrahlentherapie, bis 300 kV	92.26.00↔	Teleradiotherapie mit anderen Partikelstrahlen, n.n.bez.
92.22.12↔	Intraoperative Röntgenstrahlentherapie, 300 kV - < 1 MV	92.26.10↔	Protonentherapie, bis zu 2 Bestrf, oh bildgest Einst
92.22.19↔	Intraoperative Röntgenstrahlentherapie, sonstige	92.26.11↔	Protonentherapie, bis zu 2 Bestrf, mit bildgest Einst
92.23.00↔	Hochvoltstrahlentherapie, n.n.bez.	92.26.20↔	Prtnnthrpie, mhr als 2 Bstrf, oh bldgst Enst
92.23.01↔	Telekobaltgerät bis zu 2 Bestrahlungsfelder	92.26.21↔	Prtnnthrpie, mhr als 2 Bstrf, m bldgst Enst
92.23.02↔	Telekobaltgerät 3 bis 4 Bestrahlungsfelder	92.26.99↔	Teleradiotherapie mit anderen Partikelstrahlen, sonstige
92.23.03↔	Telekobaltgerät mehr als 4 Bestrf oder 3Dgepl Bestr	92.27.00↔	Imp/Eins radak Elm (Brchyth m umschl Rdion), Körprb, S o nnbz
92.23.08↔	Hochvoltstrahlentherapie: andere Isotope	92.27.10↔	Imp/Eins radak Elm (Brchyth m umschl Rdion), w Geschl, nnbz
92.23.09↔	Telekobaltgerät, Sonstige	92.27.11↔	Imp o Eins rdioakt Elm (Brchyth m umschl Rdion), intraut
92.24.00↔	Teleradiotherapie mit Photonen, Linearbeschleuniger, n.n.bez.	92.27.12↔	Imp o Eins rdioakt Elm (Brchyth m umschl Rdion), intrvg
92.24.01↔	Teleradth m Phot, Linbesch, Großfeldbestrahlung	92.27.13↔	Imp/Eins radak Elm (Brchyth m umschl Rdion), intu u invt kmb
92.24.02↔	Teleradth m Phot, Linbesch, Halbkörperbestrahlung	92.27.21↔	Imp o Eins rdioakt Elm (Brchyth m umschl Rdion), Körprb
92.24.03↔	Teleradth m Phot, Linbesch, Ganzkörperbestrahlung	92.27.22↔	Imp/Eins radak Elm (Brchyth m umschl Rdion), intrkvtr
92.24.04↔	Teleradiotherapie m Phot, Linbesch, Intraop Strahlth	92.27.23↔	Imp/Eins radak Elm (Brchyth m umschl Rdion), intrlmnl
92.24.09↔	Teleradiotherapie mit Photonen, Linearbeschleuniger, sonstige	92.27.30↔	Imp o Eins rdioakt Elm (Brchyth m umschl Rdion), Gf nnbz
92.24.11↔	Tlrdth m Pht, Lnbsch, bs z 2 Bstrf: M bldgst Enst	92.27.31↔	Imp/Eins radak Elm (Brchyth m umschl Rdion), Kmrgfäss
92.24.12↔	Tlrdth m Pht, Lnbsch, mhr als 2 Bstrf: M bldgst Enst	92.27.39↔	Imp o Eins rdioakt Elm (Brchyth m umschl Rdion), S Gf
92.24.13↔	Tlrdth m Pht, Lnbsch, 3Dgpl Bstr: M bldgst Enst	92.27.70↔	Radioaktive Moulagen, n.n.bez.
92.24.14↔	Tlrdth m Pht, Lnbsch, intmd Rdiath: M bldgst Enst	92.27.71↔	Rdioakt Moulgn: Knstr u Appl v obrfl rdioaktvn Moulgn

92.27.72↔	Rdioakt Moulgn: Knstr u Appl v N auf d Körprb vrw Appl	92.29.64↔	Konstr u Anp von Fix u Bhdhlf b Strahlth, Bhdhlf
92.27.73↔	Radioakt Moulagen: Konstr u Appl v Augenapplikatoren	92.29.65↔	Konstr/Anp v Fx u Bhdhlf b Strhlth, indiv Blöck o MLC
92.27.79↔	Radioaktive Moulagen, sonstige	92.29.69↔	Konstr und Anp von Fix und Bhdhlf b Strahlth, So
92.28.00↔	Injektion oder Instillation von Radioisotopen, n.n.bez.	92.29.70↔	Bestrsim für externe Bestr und Brachyth, n.n.bez.
92.28.01↔	Instillation von offenen Radionukliden in Gelenke	92.29.71↔	Bstrsm f ext Bstr u Brchyth: CTgst Sm f d ext Bstr
92.28.02↔	Rdiojdh bs 1,2 GBq I131: Oh Gb v rkmb Thyreotr (rhTSH)	92.29.72↔	Bstrsm f ext Bstr u Brchyth, CTgst Sm f d Brchyth
92.28.03↔	Rdiojdh bs 1,2 GBq I131: M Gb v rkmb Thyreotr (rhTSH)	92.29.73↔	Bstrsm f ext Bstr u Brchyth, Fldfstl m Sm, oh 3DPln
92.28.04↔	Rdiojdh üb 1,2 bs u 5 GBq I131: Oh Gb rkmb Thyreotr (rhTSH)	92.29.74↔	Bstrsm f ext Bstr u Brchyth, Fldfstl m Sm, m 3DPln
92.28.05↔	Rdiojdh üb 1,2 bs u 5 GBq I131: M Gb rkmb Thyreotr (rhTSH)	92.29.79↔	Bestrsim für externe Bestr und Brachyth, Sonstige
92.28.06↔	Rdiojdh m 5 u mhr GBq I131: Oh Gb rkmb Thyreotr (rhTSH)	92.29.80↔	Bestrpl für perkutane Bestr und Brachyth, n.n.bez.
92.28.07↔	Rdiojdh m 5 u mhr GBq I131: M Gb rkmb Thyreotr (rhTSH)	92.29.81↔	Bstrpl f Prkt Bstr u Brchyth, Bstrpl f d intmd Rdioth
92.28.11↔	Therapie mit offenen Radionukliden bei Knochenmetastasen	92.29.82↔	Bstrpl f Prkt Bstr u Brchyth, Bstrpl m Fsion v CT u MRTBldrn
92.28.12↔	Intrvnös plliatv Schmrzth m off Rdion b Knchnmsttsn	92.29.83↔	Bstrpl f Prkt Bstr u Brchyth, Bstrpl f d Brchyth, Mtt
92.28.13↔	Radiorezeptorthherapie m DOTA-konjug Somatostatin-Analoga	92.29.84↔	Bstrpl f Prkt Bstr u Brchyth, Bstrpl f d Brchyth, kmpl
92.28.20↔	Radioimmuntherapie mit 90Y-Ibritumomab-Tiuxetan, parenteral	92.29.85↔	Bstrpl f Prkt Bstr u Brchyth, Bstrpl oh indiv Dsspl
92.28.21↔	Gabe von Jod-131-MIBG (Metajodbenzylguanidin) parenteral	92.29.86↔	Bstrpl f Prkt Bstr u Brchyth, Bstrpl f Prkt Bstr, m ind Dsspl
92.28.31↔	Sel Intravask Radiochemoembolisation m I131Lipiodol	92.29.87↔	Bstrpl f Prkt Bstr u Brchyth, Bstrpl m Fsion v CT u PETBldrn
92.28.32↔	SIRT d Emb v Yttrium90mrkiertn Mkrspähm	92.29.88↔	Bstrpl f Prkt Bstr u Brchyth, Bstrpl m Fsion v CT, MRT u PETBldrn
92.28.33↔	Endovaskuläre Brachytherapie mit Rhenium-188	92.29.89↔	Bestrpl für perkutane Bestr und Brachyth, sonstige
92.29.00↔	Brachytherapie mit umschlossenen Radionukliden, n.n. bez.	92.30.00↔	Stereotaktische Bestrahlung, einzeitig, n.n.bez.
92.29.09↔	Brachytherapie mit umschlossenen Radionukliden, sonstige	92.30.01↔	Stereotaktische Bestrahlung, einzeitig: Zerebral, n.n.bez.
92.29.11↔	Intrst Brchyth m Implnt v entfb Str i e Ebn, nied Dssl	92.30.02↔	Stereotaktische Bestrahlung, einzeitig: Extrazerebral, n.n.bez.
92.29.12↔	Intrst Brchyth m Impl entfb Str i e Eb, gp Dssl (Plsd ds rt)	92.30.20↔	Stereot Bestr, einzeit: Zerebral, intmod Radioth
92.29.13↔	Intrst Brchyth m Implnt v entfb Str i e Ebn, hh Dssl	92.30.21↔	Streot Bstr, einzeit: Zrb, intmd Bgnbstr (IMAT)
92.29.19↔	Interst Brachyth m Implant von entfb Str i e Ebene, So	92.30.22↔	Stereot Bestr, einzeit: Zerebral, bildgest Einst
92.29.21↔	Intrst Brchyth m Vmpl v entfb Str i mhr Ebn, nied Dssl	92.30.30↔	Stereot Bestr, einzeit: Extrazer, intmod Radioth
92.29.22↔	Intrst Brchyth m Vmpl entfb Str i mhr Eb, gp Dssl (Plsd ds rt)	92.30.31↔	Streot Bstr, einzeit: Extrzr, intmd Bgnbstr (IMAT)
92.29.23↔	Intrst Brchyth m Vmpl v entfb Str i mhr Ebn, hh Dssl	92.30.32↔	Stereot Bestr, einzeit: Extrazer, bildgest Einst
92.29.29↔	Intrst Brchyth m Vmpl v entfb Str i mhr Ebn, S	92.30.99↔	Stereotaktische Bestrahlung, einzeitig, sonstige
92.29.31↔	Intrst Brchyth m Implnt v prmn Str, bs z 10 Quelln	92.31.00↔	Radiochirurgie mit Photonen n.n. bez., zerebral
92.29.32↔	Intrst Brchyth m Implnt v prmn Str, v 10 bs 15 Quelln	92.31.10↔	Radiochirurgie mit Photonen n.n. bez., extrazerebral
92.29.33↔	Intrst Brchyth m Implnt v prmn Str, v 16 bs 20 Quelln	92.32.00↔	Mehrquellige Photon-Radiochirurgie, n.n.bez.
92.29.34↔	Intrst Brchyth m Implnt v prmn Str, v 21 bs 25 Quelln	92.32.01↔	Mehrquellige Photon-Radiochirurgie: Gamma-knife
92.29.35↔	Intrst Brchyth m Implnt v prmn Str, v 26 bs bs 30 Quelln	92.33.00↔	Teilchen-Radiochirurgie, n.n.bez.
92.29.36↔	Intrst Brchyth m Implnt v prmn Str, v 31 bs bs 35 Quelln	92.33.01↔	And Hochvstrth: Stereot Bestr, einzeit, zerebral
92.29.37↔	Intrst Brchyth m Implnt v prmn Str, v 36 bs bs 40 Quelln	92.33.11↔	And Hochvstrth: Stereot Bestr, einzeit, Extrazer
92.29.38↔	Intrst Brchyth m Implnt v prmn Str, v 41 bs bs 45 Quelln	92.39.01↔	And Hochvstrth, Stereot Bestr, frakt,zereb, n.n.bez.
92.29.39↔	Intrst Brchyth m Implnt v prmn Str, v 46 bs bs 50 Quelln	92.39.11↔	And Hchvstrth, Streot Bstr, frkt, Extrzr, n.n.bz.
92.29.3a↔	Intrst Brchyth m Implnt v prmn Str, v 51 bs bs 55 Quelln	92.39.20↔	And Hchvstrth, Streot Bstr, frkt: zrb, intmd Rdioth
92.29.3b↔	Intrst Brchyth m Implnt v prmn Str, v 56 bs bs 60 Quelln	92.39.21↔	And Hchvstrth, Streot Bstr, frkt: zrb, intmd Bgnbstr (IMAT)
92.29.3c↔	Intrst Brchyth m Implnt v prmn Str, v 61 bs bs 65 Quelln	92.39.22↔	And Hchvstrth, Streot Bstr, frkt: zrb, bildgst Enst
92.29.3d↔	Intrst Brchyth m Implnt v prmn Str, v 66 bs bs 70 Quelln	92.39.29↔	And Hochvstrth, Stereot Bestr, frakt, zerebral, So
92.29.3e↔	Intrst Brchyth m Implnt v prmn Str, mhr als 70 Quelln	92.39.30↔	And Hchvstrth, Streot Bstr, frkt: Extrzr, intmd Rdioth
92.29.40↔	Brachytherapie mit Oberflächenapplikatoren, n.n.bez.	92.39.31↔	And Hchvstrth, Streot Bstr, frkt: Extrzr, intmd Bgnbstr (IMAT)
92.29.49↔	Brachytherapie mit Oberflächenapplikatoren, sonstige	92.39.32↔	And Hchvstrth, Streot Bstr, frkt: Extrzr, bildgst Enst
92.29.51↔	Entf von umschl Radion o inaktiven Appl unt Anästhesie	92.39.39↔	And Hochvstrth, Stereot Bestr, frakt, Extrazer, So
92.29.60↔	Knstr u Anp v Fx u Bhdhlf b Strhlth, Fxvrr, n.n.bz.	92.41↔	Intraoperative Strahlentherapie mit Elektronen
92.29.61↔	Knstr u Anp v Fx u Bhdhlf b Strhlth, Fxvrr, einf	xx.ch†↔	Kein spezifischer Kode im CHOP
92.29.62↔	Knstr/Anp v Fx u Bhdhlf b Strhlth, Fxvrr, mitl Schwierigkgrd		
92.29.63↔	Knstr u Anp v Fx u Bhdhlf b Strhlth, Fxvrr, kmpl		

Prozedur B02-5

92.22.11↔	Intraoperative Röntgenstrahlentherapie, bis 300 kV	92.24.13↔	Tlrdth m Pht, Lnbsch, 3Dgpl Bstr: M bildgst Enst
92.22.12↔	Intraoperative Röntgenstrahlentherapie, 300 kV - < 1 MV	92.24.14↔	Tlrdth m Pht, Lnbsch, intmd Rdioth: M bildgst Enst
92.22.19↔	Intraoperative Röntgenstrahlentherapie, sonstige	92.24.21↔	Tlrdth m Pht, Lnbsch, bs z 2 Bstrf: Oh bildgst Enst
92.23.00↔	Hochvoltstrahlentherapie, n.n.bez.	92.24.22↔	Tlrdth m Pht, Lnbsch, mhr als 2 Bstrf: Oh bildgst Enst
92.23.01↔	Telekobaltgerät bis zu 2 Bestrahlungsfelder	92.24.23↔	Tlrdth m Pht, Lnbsch, 3Dgpl Bstr: Oh bildgst Enst
92.23.02↔	Telekobaltgerät 3 bis 4 Bestrahlungsfelder	92.24.24↔	Tlrdth m Pht, Lnbsch, intmd Rdioth: Oh bildgst Enst
92.23.03↔	Telekobaltgerät mehr als 4 Bestrf oder 3Dgpl Bestr	92.24.30↔	Tlrdth m Pht: hchkmplx Rdioth m spezialisrt Assttng
92.23.08↔	Hochvoltstrahlentherapie: andere Isotope	92.25.00↔	Teleradiotherapie mit Elektronen, Linearbeschleuniger, n.n.bez.
92.23.09↔	Telekobaltgerät, Sonstige	92.25.01↔	Teleradth m Elekt, Linbesch, Großfeldbestrahlung
92.24.00↔	Teleradiotherapie mit Photonen, Linearbeschleuniger, n.n.bez.	92.25.02↔	Teleradth m Elekt, Linbesch, Halbkörperbestrahlung
92.24.01↔	Teleradth m Phot, Linbesch, Großfeldbestrahlung	92.25.03↔	Teleradth m Elekt, Linbesch, Ganzkörperbestrahlung
92.24.02↔	Teleradth m Phot, Linbesch, Halbkörperbestrahlung	92.25.04↔	Teleradiotherapie m Elekt, Linbesch, Intraop Strahlth
92.24.03↔	Teleradth m Phot, Linbesch, Ganzkörperbestrahlung	92.25.09↔	Teleradiotherapie mit Elektronen, Linearbeschleuniger, sonstige
92.24.04↔	Teleradiotherapie m Phot, Linbesch, Intraop Strahlth	92.25.11↔	Teleradiotherapie m Elekt, Linbesch, m bildgst Einst
92.24.09↔	Teleradiotherapie mit Photonen, Linearbeschleuniger, sonstige	92.25.12↔	Tlrdth m Elkt, Lnbsch, bs z 2 Bstrf, m bildgst Enst
92.24.11↔	Tlrdth m Pht, Lnbsch, bs z 2 Bstrf: M bildgst Enst	92.25.13↔	Tlrdth m Elkt, Lnbsch, mhr als 2 Bstrf, m bildgst Enst
92.24.12↔	Tlrdth m Pht, Lnbsch, mhr als 2 Bstrf: M bildgst Enst	92.25.14↔	Tlrdth m Elkt, Lnbsch, 3Dgpl Bstr, m bildgst Enst

92.25.15↔	Tlrdth m Elkt, Lnbsch, intmd Rdiioth, m bldgst Enst	92.30.99↔	Stereotaktische Bestrahlung, einzeitig, sonstige
92.25.21↔	Tlrdth m Elkt, Lnbsch, bs z 2 Bstrf, oh bldgst Enst	92.31.00↔	Radiochirurgie mit Photonen n.n. bez., zerebral
92.25.22↔	Tlrdth m Elkt, Lnbsch, mhr als 2 Bstrf, oh bldgst Enst	92.31.10↔	Radiochirurgie mit Photonen n.n. bez., extrazerebral
92.25.23↔	Tlrdth m Elkt, Lnbsch, 3Dgpl Bstr, oh bldgst Enst	92.32.00↔	Mehrquellige Photon-Radiochirurgie, n.n.bez.
92.25.24↔	Tlrdth m Elkt, Lnbsch, intmd Rdiioth, oh bldgst Enst	92.32.01↔	Mehrquellige Photon-Radiochirurgie: Gamma-knife
92.26.00↔	Teleradiotherapie mit anderen Partikelstrahlen, n.n.bez.	92.33.00↔	Teilchen-Radiochirurgie, n.n.bez.
92.26.10↔	Protonentherapie, bis zu 2 Bestrf, oh bldgst Enst	92.33.01↔	And Hochvstrth: Stereot Bestr, einzeit, zerebral
92.26.11↔	Protonentherapie, bis zu 2 Bestrf, mit bldgst Enst	92.33.11↔	And Hochvstrth: Stereot Bestr, einzeit, Extrazer
92.26.20↔	Prtntnhrpie, mhr als 2 Bstrf, oh bldgst Enst	92.39.01↔	And Hochvstrth, Stereot Bestr, frakt,zereb, n.n.bez.
92.26.21↔	Prtntnhrpie, mhr als 2 Bstrf, m bldgst Enst	92.39.11↔	And Hchvstrth, Streot Bstr, frkt, Extrzr, n.n.bz.
92.26.99↔	Teleradiotherapie mit anderen Partikelstrahlen, sonstige	92.39.20↔	And Hchvstrth, Streot Bstr, frkt: zrb, intmd Rdiioth
92.30.00↔	Stereotaktische Bestrahlung, einzeitig, n.n.bez.	92.39.21↔	And Hchvstrth, Streot Bstr, frkt: zrb, intmd Bgnbstr (IMAT)
92.30.01↔	Stereotaktische Bestrahlung, einzeitig: Zerebral, n.n.bez.	92.39.22↔	And Hchvstrth, Streot Bstr, frkt: zrb, bldgst Enst
92.30.02↔	Stereotaktische Bestrahlung, einzeitig: Extrazerebral, n.n.bez.	92.39.29↔	And Hochvstrth, Stereot Bestr, frakt, zerebral, So
92.30.20↔	Stereot Bestr, einzeit: Zerebral, intmod Radioth	92.39.30↔	And Hchvstrth, Streot Bstr, frkt: Extrzr, intmd Rdiioth
92.30.21↔	Streot Bstr, einzeit: Zrb, intmd Bgnbstr (IMAT)	92.39.31↔	And Hchvstrth, Streot Bstr, frkt: Extrzr, intmd Bgnbstr (IMAT)
92.30.22↔	Stereot Bestr, einzeit: Zerebral, bildgest Einst	92.39.32↔	And Hchvstrth, Streot Bstr, frkt: Extrzr, bldgst Enst
92.30.30↔	Stereot Bestr, einzeit: Extrazer, intmod Radioth	92.39.39↔	And Hochvstrth, Stereot Bestr, frakt, Extrazer, So
92.30.31↔	Streot Bstr, einzeit: Extrzr, intmd Bgnbstr (IMAT)	92.41↔	Intraoperative Strahlentherapie mit Elektronen
92.30.32↔	Stereot Bestr, einzeit: Extrazer, bildgest Einst		

Prozedur B02-6

01.32.00↔	Lobotomie und Traktotomie, n.n.bez.	02.06.30↔	Reko v Hirn u Gesschäd, m einf Implant (Knzement) o Tx
01.32.10↔	Lobotomie und Traktotomie, Zingulotomie	02.06.99↔	Sonstige Osteoplastik am Schädel (Kranioplastik), sonstige
01.32.11↔	Lobotomie und Traktotomie, Subpiale Transsektion	02.07↔	Entfernen einer Schädelknochenplatte
01.32.12↔	Lobotomie und Traktotomie, Multiple Lobotomien	02.11↔	Einfache Naht an der Dura mater des Gehirns
01.32.20↔	Lobotomie u Traktotomie, Stereot Untbr v Bahnsystemen	02.12.00↔	Sonstige Rekonstruktion an den Hirnhäuten, n.n.bez.
01.32.99↔	Lobotomie und Traktotomie, sonstige	02.12.10↔	Sonstige Rekonstruktion an den Hirnhäuten ohne Kranioplastik
01.51.00↔	Exz von Läsion oder Gewebe an D Hirnhäuten, n.n.bez.	02.12.20↔	Sonstige Rekonstruktion an den Hirnhäuten mit Kranioplastik
01.51.10↔	Exz v Tmr an D Hrnh m Präpntion v infiltriertm Nchbr	02.12.21↔	Sonstige Duraplastik mit Kranioplastik an der Konvexität
01.51.99↔	Exzision von Läsion oder Gewebe an den Hirnhäuten, sonstige	02.12.22↔	So Durapl m Kranioplastik a kraniozervikalen Übergang
01.52.00↔	Hemisphärektomie, n.n.bez.	02.12.99↔	Sonstige Rekonstruktion an den Hirnhäuten, sonstige
01.52.10↔	Hemisphärektomie, hirneigenes intrazerebrales Tumorgewebe	02.13↔	Ligatur eines Gefässes der Hirnhäute
01.52.11↔	Hemisphärektomie, nicht hirneigenes intrazereb Tumorgewebe	02.14↔	Exzision am Plexus chorioideus
01.52.99↔	Hemisphärektomie, sonstige	02.92↔	Plastische Rekonstruktion am Gehirn
01.53.00↔	Lobektomie am Gehirn, n.n.bez.	02.93.00↔	Implnt o Erstz d Elktrd(n) e intrkr Neurstm, n.n.bz.
01.53.10↔	Lobektomie am Gehirn, hirneigenes intrazerebral Tumorgewebe	02.93.10↔	Implant o Ersetz v temp Mikroel z monolok Abl u Stimul
01.53.11↔	Lobekt a Hirn, Ni hirneigenes intrazerebrales Tumor	02.93.11↔	Implnt o Erstz v tmp Mikroel z mltk Abl u Stml
01.53.99↔	Lobektomie am Gehirn, sonstige	02.93.20↔	Implnt o Erstz v prm n Mikroel z mnlk Abl u Stml
01.59.00↔	Sonstige Exz o Destr von Läs o Gew a Hirn, n.n.bez.	02.93.21↔	Implnt o Erstz v prm n Mikroel z mltk Abl u Stml
01.59.10↔	Sonstige Exz von hirneig intrazer Tumor a Hirn	02.93.99↔	Implant o Ersetz d Elektrod(n) e intrkr Neurostim, So
01.59.11↔	Sonstige Exz von Ni hirneig intrazer Tumor a Hirn	02.96↔	Einsetzen einer sphenoidalen Elektrode
01.59.12↔	So Exz von Läs o Gew a Hirn, Debr e Kontusion a Hirn	02.99.00↔	Sonstige Operation an Schädel, Gehirn und Hirnhäuten, n.n.bez.
01.59.19↔	Sonstige Exzision von Läsion oder Gewebe am Gehirn, sonstige	02.99.10↔	Stereotaktische Eingriffe am Liquorsystem
01.59.20↔	Sonstige Destr von hirneig intrazer Tumor a Hirn	02.99.11↔	Streot Implnt u Explntion v rdioaktvm Mt als slbst Engr
01.59.21↔	Sonstige Destr von Ni hirneig intrazer Tumor a Hirn	02.99.12↔	Stereot Implant von Gew an Schäd, Hirn und Hirnh
01.59.29↔	Sonst Destruktion von Läsion o Gewebe am Gehirn, sonst	02.99.13↔	Stereotaktische Instill von Med als selbst Ingr
01.59.99↔	Sonstige Exz o Destr von Läs o Gew a Hirn, sonstige	02.99.14↔	Streot Implnt, Rv o Wchs v intrzr Kth z intrv Infz
01.6x.00↔	Exzision und Destruktion einer Läsion am Schädel, n.n.bez.	02.99.20↔	Umwdl e Lquorshts (Hrmwssrbleitung) i e Mhrfchbleitung
01.6x.10↔	Exzision und Destruktion von Tumorgewebe an Schädelbasis	02.99.29↔	Sonstige Revision und Entfernung von Liquorableitungen
01.6x.11↔	Exzision und Destruktion von Tumorgewebe an d Kalotte	02.99.30↔	Implantation oder Wechsel einer intrakraniellen Messsonde
01.6x.20↔	Exz und Destr vom sonst erkrankten Gew an d Schädelb	02.99.31↔	Revision (ohne Wechsel) einer intrakraniellen Messsonde
01.6x.21↔	Exz und Destr von sonst erkrankten Gew an d Kalotte	02.99.40↔	Implantation oder Wechsel einer Neuroprothese
01.6x.22↔	Exz u Dstr v snst erkrkn Gw an d Kltt m Hrnh	02.99.41↔	Revision (ohne Wechsel) einer Neuroprothese
01.6x.99↔	Exzision und Destr einer Läsion a Schädel, sonstige	02.99.50↔	Implant u Entf e KathBallonSyst z intrazer Brachyth
02.01↔	Eröffnen einer Schädelnaht	02.99.70↔	Rv (h Erstz) d Elktrd e intrkr Neurstm, n.n.bz.
02.02↔	Elevation von Frakturfragmenten vom Schädel	02.99.71↔	Rv(h Ers)d Elktrd intrkr Neurstm,streotktsch.perm Enzllsyst z Dst
02.04.00↔	Knochen transplantation an den Schädel, n.n.bez.	02.99.72↔	Rv(h Ers)d Elktrd intrkr Neurstm,streotktsch.perm Mhrlsyst z Dst
02.04.10↔	Knochen transplantation an den Schädel, Schädeldach	02.99.79↔	Rev (oh Ersetz) d Elektrod e intrkr Neurostim, So
02.04.99↔	Knochen transplantation an den Schädel, sonstige	02.99.90↔	Sonstige stereotaktische Op an Schädel, Hirn und Hirnh
02.05.00↔	Einsetzen einer Schädelknochenplatte, n.n.bez.	02.99.99↔	Sonst Operation an Schädel, Gehirn u Hirnhäuten, sonst
02.05.10↔	Eins CADImp an Hrnsch oh Bt d Gsschäd,Enf Df	04.01.00↔	Exzision eines Akustikusneurinoms, n.n.bez.
02.05.11↔	Eins CADImp an Hrnsch oh Bt d Gsschäd,grßr o kmpf Df	04.01.10↔	Exzision eines Akustikusneurinoms durch Kraniotomie
02.05.20↔	Eins CADImp an Hrnsch m Bt v Orb, Tmpreg o fr Sn(bs 2 Rg)	04.01.11↔	Exzision eines Akustikusneurinoms, Translabrynthärer Zugang
02.05.30↔	Eins CADImp an Hrnsch m Bt mit Rg d Gsschäd(b3Rg)	04.01.99↔	Exzision eines Akustikusneurinoms, sonstige
02.05.99↔	Einsetzen einer Schädelknochenplatte, sonstige	07.13.00↔	Biopsie an der Hypophyse, transfrontaler Zugang, n.n.bez.
02.06.00↔	Sonstige Osteoplastik am Schädel, n.n.bez.	07.13.10↔	Gschl [Prkt] [Nd] Biops an d Hypph d trnsfrntnl Zg
02.06.10↔	Frontoorbitale Kranioplastik zur Verlagerung	07.13.11↔	Offene Biopsie an der Hypophyse durch transfrontalen Zugang
02.06.20↔	Rk d Hrnsch oh Bt d Gsschäd, m einf Implnt (Knzmnt)	07.13.12↔	Stereot Biops an d Hypoph d transfrontalen Zugang

07.13.99↔	Biopsie an der Hypophyse, transfrontaler Zugang, sonstige	86.94.20↔	Erstz v Plsgnrt e intrkr Neurstm, Enzlsys, N wiedrauf
07.14.00↔	Biopsie an der Hypophyse, transsphenoidaler Zugang, n.n.bez.	86.94.21↔	Erstz v Plsgnrt e epd Neurstm, Enzlsys, N wiedrauf
07.14.10↔	Gschl [Prkt] [Nd] Biops an d Hypph d trnssphn Zg	86.94.22↔	Erstz v Plsgnrt e prph Neurstm, Enzlsys, N wiedrauf
07.14.11↔	Offene Biopsie an der Hypophyse durch transsphenoid Zugang	86.94.99↔	Eins o Ers v Plsgnrt e Neurstm, Enzlsys, N spzf ob auflb, S
07.14.12↔	Stereot Biops an d Hypoph d transsphenoidalen Zugang	86.95.00↔	Eins o Ers v Plsgnrt e Neurstm, Mhrlsys, N spzf ob auflb, nnbz
07.14.99↔	Biopsie an der Hypophyse, transsphenoidaler Zugang, sonstige	86.95.10↔	Erstz v Plsgnrt e intrkr Neurstm, Mhrlsys, N wiedrauf
07.15↔	Biopsie an der Hypophyse, nicht näher bezeichneter Zugang	86.95.11↔	Erstz v Plsgnrt e epd Neurstm, Mhrlsys, N wiedrauf
07.17.00↔	Biopsie am Corpus pineale, n.n.bez.	86.95.12↔	Erstz v Plsgnrt e prph Neurstm, Mhrlsys, N wiedrauf
07.17.10↔	Geschlossene [perkutane] [Nadel-] Biopsie am Corpus pineale	86.95.20↔	Erstz v Plsgnrt e intrkr Neurstm, Mhrlsys, N wiedrauf
07.17.11↔	Offene Biopsie am Corpus pineale	86.95.21↔	Erstz v Plsgnrt e epd Neurstm, Mhrlsys, N wiedrauf
07.17.12↔	Stereotaktische Biopsie am Corpus pineale	86.95.22↔	Erstz v Plsgnrt e prph Neurstm, Mhrlsys, N wiedrauf
07.17.99↔	Biopsie am Corpus pineale, sonstige	86.95.99↔	Eins o Ers v Plsgnrt e Neurstm, Mhrlsys, N spzf ob auflb, S
07.51↔	Exploration im Gebiet des Corpus pineale	86.96.00↔	Erstz o Erstz v snst Plsgnrt e Neurstm, n.n.bz.
07.52↔	Inzision am Corpus pineale	86.96.10↔	Einsetz von Pulsgenerator zur Vorderwurzelstimulation
07.53↔	Partielle Exzision des Corpus pineale	86.96.11↔	Einsetzen von Pulsgenerator zur Vagusnervstimulation
07.54↔	Totale Exzision des Corpus pineale	86.96.20↔	Ersetzen von Pulsgenerator zur Vorderwurzelstimulation
07.59↔	Sonstige Operationen am Corpus pineale	86.96.21↔	Ersetzen von Pulsgenerator zur Vagusnervstimulation
07.61↔	Partielle Exzision der Hypophyse, transfrontaler Zugang	86.96.99↔	Einsetz o Ersetz von sonst Pulsgenerat e Neurostim, So
07.62↔	Partielle Exzision an der Hypophyse, transsphenoidaler Zugang	86.97↔	Erstz o Erstz v auflb Plsgnrt e Neurstm, Enzlsys
07.63↔	Partielle Exz an d Hypophyse, nicht näher bez Zugang	86.98.00↔	Eins o Erstz v auflb Plsgnrt e Neurstm, Mhrlsys, nnbz
07.64↔	Totale Exzision der Hypophyse, transfrontaler Zugang	86.98.10↔	Erstz v auflb Plsgnrt e intrkr Neurstm, Mhrlsys
07.65↔	Totale Exzision der Hypophyse, transsphenoidaler Zugang	86.98.11↔	Erstz v auflb Plsgnrt e epd Neurstm, Mhrlsys
07.68↔	Totale Exzision der Hypophyse, and näher bez Zugang	86.98.12↔	Erstz v auflb Plsgnrt e prph Neurstm, Mhrlsys
07.69↔	Totale Exzision der Hypophyse, nicht näher bez Zugang	86.98.20↔	Erstz v auflb Plsgnrt e intrkr Neurstm, Mhrlsys
07.71↔	Exploration der Fossa hypophysialis	86.98.21↔	Ersetz v auflb Pulsgenerat e epid Neurostim, Mehrelsys
07.72↔	Inzision an der Hypophyse	86.98.22↔	Erstz v auflb Plsgnrt e prph Neurstm, Mhrlsys
07.79↔	Sonstige Operation an der Hypophyse	86.98.99↔	Erstz o Erstz v auflb Plsgnrt e Neurstm, Mhrlsys, S
38.31↔	Resektion von intrakraniellen Gefässen mit Anastomose	92.39.00↔	Sonstige stereotaktische Radiochirurgie, n.n.bez.
38.41↔	Resektion von intrakraniellen Blutgefässen mit Ersatz	92.39.01↔	And Hochvstrth, Stereot Bestr, frakt,zereb, n.n.bez.
38.61↔	Sonstige Exzision von intrakraniellen Gefässen	92.39.11↔	And Hchvstrth, Streot Bstr, frkt, Extrzr, n.n.bz.
38.81↔	Sonstiger chirurgischer Verschluss von intrakraniellen Gefässen	92.39.20↔	And Hchvstrth, Streot Bstr, frkt: zrb, intmd Rdiath
39.28↔	Extrakraniell-intrakranieller Gefäss-Bypass	92.39.21↔	And Hchvstrth, Streot Bstr, frkt: zrb, intmd Bgnbstr (IMAT)
39.51.00↔	Aneurysma-Clipping, n.n.bez.	92.39.22↔	And Hchvstrth, Streot Bstr, frkt: zrb, bldgst Enst
39.51.11↔	Aneurysma-Clipping intrakraniell	92.39.29↔	And Hochvstrth, Stereot Bestr, frakt, zerebral, So
39.51.99↔	Aneurysma-Clipping, sonstige	92.39.30↔	And Hchvstrth, Streot Bstr, frkt: Extrzr, intmd Rdiath
86.94.00↔	Eins o Ers v Plsgnrt e Neurstm, Enzlsys, N spzf ob auflb, nnbz	92.39.31↔	And Hchvstrth, Streot Bstr, frkt: Extrzr, intmd Bgnbstr (IMAT)
86.94.10↔	Erstz v Plsgnrt e intrkr Neurstm, Enzlsys, N wiedrauf	92.39.32↔	And Hchvstrth, Streot Bstr, frkt: Extrzr, bldgst Enst
86.94.11↔	Erstz v Plsgnrt e epd Neurstm, Enzlsys, N wiedrauf	92.39.39↔	And Hochvstrth, Stereot Bestr, frakt, Extrazer, So
86.94.12↔	Erstz v Plsgnrt e prph Neurstm, Enzlsys, N wiedrauf		

Prozedur B02-7

00.94.31†↔	Intraop neurophys Monit, mehr als 4 bis 8 Stunden	92.24.14↔	Tlrdth m Pht, Lnbsch, intmd Rdiath: M bldgst Enst
00.94.32†↔	Intraop neurophys Monit, mehr als 8 bis 12 Stunden	92.24.21↔	Tlrdth m Pht, Lnbsch, bs z 2 Bstrf: Oh bldgst Enst
00.94.39†↔	Intraoperatives neurophysiologisches Monitoring, mehr Stunden	92.24.22↔	Tlrdth m Pht, Lnbsch, mhr als 2 Bstrf: Oh bldgst Enst
92.20↔	Infusion von flüssigem Radioisotop	92.24.23↔	Tlrdth m Pht, Lnbsch, 3Dgpl Bstr: Oh bldgst Enst
92.21.00↔	Oberflächenstrahlentherapie: n.n.bez.	92.24.24↔	Tlrdth m Pht, Lnbsch, intmd Rdiath: Oh bldgst Enst
92.21.01↔	Oberflächenstrahlentherapie: Bis zu 2 Bestrahlungsfeldern	92.24.30↔	Tlrdth m Pht: hchkmplx Rdiath m spezialisierter Assttng
92.21.02↔	Oberflächenstrahlentherapie: Mehr als 2 Bestrahlungsfelder	92.25.00↔	Teleradiotherapie mit Elektronen, Linearbeschleuniger, n.n.bez.
92.22.00↔	Orthovstrth: n.n.bez. Orthovstrth: n.n.bez.	92.25.01↔	Teleradth m Elekt, Linbesch, Großfeldbestrahlung
92.22.01↔	Orthovoltstrahlentherapie: Bis zu 2 Bestrahlungsfeldern	92.25.02↔	Teleradth m Elekt, Linbesch, Halbkörperbestrahlung
92.22.02↔	Orthovoltstrahlentherapie: Mehr als 2 Bestrahlungsfelder	92.25.03↔	Teleradth m Elekt, Linbesch, Ganzkörperbestrahlung
92.22.11↔	Intraoperative Röntgenstrahlentherapie, bis 300 kV	92.25.04↔	Teleradiotherapie m Elekt, Linbesch, Intraop Strahlth
92.22.12↔	Intraoperative Röntgenstrahlentherapie, 300 kV - < 1 MV	92.25.09↔	Teleradiotherapie mit Elektronen, Linearbeschleuniger, sonstige
92.22.19↔	Intraoperative Röntgenstrahlentherapie, sonstige	92.25.11↔	Teleradiotherapie m Elekt, Linbesch, m bildgest Einst
92.23.00↔	Hochvoltstrahlentherapie, n.n.bez.	92.25.12↔	Tlrdth m Elkt, Lnbsch, bs z 2 Bstrf, m bldgst Enst
92.23.01↔	Telekobaltgerät bis zu 2 Bestrahlungsfelder	92.25.13↔	Tlrdth m Elkt, Lnbsch, mhr als 2 Bstrf, m bldgst Enst
92.23.02↔	Telekobaltgerät 3 bis 4 Bestrahlungsfelder	92.25.14↔	Tlrdth m Elkt, Lnbsch, 3Dgpl Bstr, m bldgst Enst
92.23.03↔	Telekobaltgerät mehr als 4 Bestrf oder 3Dgepl Bestr	92.25.15↔	Tlrdth m Elkt, Lnbsch, intmd Rdiath, m bldgst Enst
92.23.08↔	Hochvoltstrahlentherapie: andere Isotope	92.25.21↔	Tlrdth m Elkt, Lnbsch, bs z 2 Bstrf, oh bldgst Enst
92.23.09↔	Telekobaltgerät, Sonstige	92.25.22↔	Tlrdth m Elkt, Lnbsch, mhr als 2 Bstrf, oh bldgst Enst
92.24.00↔	Teleradiotherapie mit Photonen, Linearbeschleuniger, n.n.bez.	92.25.23↔	Tlrdth m Elkt, Lnbsch, 3Dgpl Bstr, oh bldgst Enst
92.24.01↔	Teleradth m Phot, Linbesch, Großfeldbestrahlung	92.25.24↔	Tlrdth m Elkt, Lnbsch, intmd Rdiath, oh bldgst Enst
92.24.02↔	Teleradth m Phot, Linbesch, Halbkörperbestrahlung	92.26.00↔	Teleradiotherapie mit anderen Partikelstrahlen, n.n.bez.
92.24.03↔	Teleradth m Phot, Linbesch, Ganzkörperbestrahlung	92.26.10↔	Protonentherapie, bis zu 2 Bestrf, oh bildgest Einst
92.24.04↔	Teleradiotherapie m Phot, Linbesch, Intraop Strahlth	92.26.11↔	Protonentherapie, bis zu 2 Bestrf, mit bildgest Einst
92.24.09↔	Teleradiotherapie mit Photonen, Linearbeschleuniger, sonstige	92.26.20↔	Prtntntrhie, mhr als 2 Bstrf, oh bldgst Enst
92.24.11↔	Tlrdth m Pht, Lnbsch, bs z 2 Bstrf: M bldgst Enst	92.26.21↔	Prtntntrhie, mhr als 2 Bstrf, m bldgst Enst
92.24.12↔	Tlrdth m Pht, Lnbsch, mhr als 2 Bstrf: M bldgst Enst	92.26.99↔	Teleradiotherapie mit anderen Partikelstrahlen, sonstige
92.24.13↔	Tlrdth m Pht, Lnbsch, 3Dgpl Bstr: M bldgst Enst	92.27.00↔	Imp/Eins radak Elm (Brchyth m umschl Rdiion), Körprb, S o nnbz

92.27.10↔	Imp/Eins radak Elm (Brchyth m umschl Rdion), w Geschl, nnbz	92.29.40↔	Brachytherapie mit Oberflächenapplikatoren, n.n.bez.
92.27.11↔	Imp o Eins rdioakt Elm (Brchyth m umschl Rdion), intraut	92.29.49↔	Brachytherapie mit Oberflächenapplikatoren, sonstige
92.27.12↔	Imp o Eins rdioakt Elm (Brchyth m umschl Rdion), intrvg	92.29.51↔	Entf von umschl Radion o inaktiven Appl unt Anästhesie
92.27.13↔	Imp/Eins radak Elm (Brchyth m umschl Rdion), intu u intv kmb	92.29.60↔	Knstr u Anp v Fx u Bhdhlif b Strhlth, Fxvrr, n.n.bz.
92.27.21↔	Imp o Eins rdioakt Elm (Brchyth m umschl Rdion), Körperb	92.29.61↔	Knstr u Anp v Fx u Bhdhlif b Strhlth, Fxvrr, einf
92.27.22↔	Imp/Eins radak Elm (Brchyth m umschl Rdion), intrktivär	92.29.62↔	Knstr/Anp v Fx u Bhdhlif b Strhlth, Fxvrr, mitl Schwierigkgrd
92.27.23↔	Imp/Eins radak Elm (Brchyth m umschl Rdion), intrimnl	92.29.63↔	Knstr u Anp v Fx u Bhdhlif b Strhlth, Fxvrr, kmpl
92.27.30↔	Imp o Eins rdioakt Elm (Brchyth m umschl Rdion), Gf nnbz	92.29.64↔	Konstr u Anp von Fix u Bhdhlif b Strahlth, Bhdhlif
92.27.31↔	Imp/Eins radak Elm (Brchyth m umschl Rdion), Kmrgefäss	92.29.65↔	Knstr/Anp v Fx u Bhdhlif b Strhlth, indiv Blöck o MLC
92.27.39↔	Imp o Eins rdioakt Elm (Brchyth m umschl Rdion), S Gf	92.29.69↔	Konstr und Anp von Fix und Bhdhlif b Strahlth, So
92.27.70↔	Radioaktive Moulagen, n.n.bez.	92.29.70↔	Bestrsim für externe Bestr und Brachyth, n.n.bez.
92.27.71↔	Rdioakt Moulgn: Knstr u Appl v obrfl rdioaktvn Moulgn	92.29.71↔	Bstrsm f ext Bstr u Brchyth: CTgst Sm f d ext Bstr
92.27.72↔	Rdioakt Moulgn: Knstr u Appl v N auf d Körperb vrw Appl	92.29.72↔	Bstrsm f ext Bstr u Brchyth, CTgst Sm f d Brchyth
92.27.73↔	Radioakt Moulagen: Konstr u Appl v Augenapplikatoren	92.29.73↔	Bstrsm f ext Bstr u Brchyth, Fldfstl m Sm, oh 3DPIn
92.27.79↔	Radioaktive Moulagen, sonstige	92.29.74↔	Bstrsm f ext Bstr u Brchyth, Fldfstl m Sm, m 3DPIn
92.28.00↔	Injektion oder Instillation von Radioisotopen, n.n.bez.	92.29.79↔	Bestrsim für externe Bestr und Brachyth, Sonstige
92.28.01↔	Instillation von offenen Radionukliden in Gelenke	92.29.80↔	Bestrpl für perkutane Bestr und Brachyth, n.n.bez.
92.28.02↔	Rdiojth bs 1,2 GBq I131: Oh Gb v rkmb Thyreotr (rhTSH)	92.29.81↔	Bstrpl f Prkt Bstr u Brchyth, Bstrpl f d intmd Rdioth
92.28.03↔	Rdiojth bs 1,2 GBq I131: M Gb v rkmb Thyreotr (rhTSH)	92.29.82↔	Bstrpl f Prkt Bstr u Brchyth, Bstrpl m Fsion v CT u MRTBldm
92.28.04↔	Rdiojth üb 1,2 bs u 5 GBq I131: Oh Gb rkmb Thyreotr (rhTSH)	92.29.83↔	Bstrpl f Prkt Bstr u Brchyth, Bstrpl f d Brchyth, Mt
92.28.05↔	Rdiojth üb 1,2 bs u 5 GBq I131: M Gb rkmb Thyreotr (rhTSH)	92.29.84↔	Bstrpl f Prkt Bstr u Brchyth, Bstrpl f d Brchyth, kmpl
92.28.06↔	Rdiojth m 5 u mhr GBq I131: Oh Gb rkmb Thyreotr (rhTSH)	92.29.85↔	Bstrpl f Prkt Bstr u Brchyth, Bstrpl oh indiv Dsspl
92.28.07↔	Rdiojth m 5 u mhr GBq I131: M Gb rkmb Thyreotr (rhTSH)	92.29.86↔	Bstrpl f Prkt Bstr u Brchyth, Bstrpl f Prkt Bstr, m indiv Dsspl
92.28.11↔	Therapie mit offenen Radionukliden bei Knochenmetastasen	92.29.87↔	Bstrpl f Prkt Bstr u Brchyth, Bstrpl m Fsion v CT u PETBldm
92.28.12↔	Intrvnös plliatv Schmrzth m off Rdion b Knchnmtstsn	92.29.88↔	Bstrpl f Prkt Bstr u Brchyth, Bstrpl m Fsion v CT, MRT u PETBldm
92.28.13↔	Radiorezeptorthherapie m DOTA-konjug Somatostatin-Analoga	92.29.89↔	Bestrpl für perkutane Bestr und Brachyth, sonstige
92.28.20↔	Radioimmuntherapie mit 90Y-Ibritumomab-Tiuxetan, parenteral	92.30.00↔	Stereotaktische Bestrahlung, einzeitig, n.n.bez.
92.28.21↔	Gabe von Jod-131-MIBG (Metajodbenzylguanidin) parenteral	92.30.01↔	Stereotaktische Bestrahlung, einzeitig: Zerebral, n.n.bez.
92.28.31↔	Sel Intravask Radiochemoembolisation m I131Lipiodol	92.30.02↔	Stereotaktische Bestrahlung, einzeitig: Extrazerebral, n.n.bez.
92.28.32↔	SIRT d Emb v Yttrium90mrkiertn Mkrspähm	92.30.20↔	Stereot Bestr, einzeit: Zerebral, intmod Radioth
92.28.33↔	Endovaskuläre Brachytherapie mit Rhenium-188	92.30.21↔	Streot Bstr, einzeit: Zrb, intmd Bgnbstr (IMAT)
92.29.00↔	Brachytherapie mit umschlossenen Radionukliden, n.n. bez.	92.30.22↔	Stereot Bestr, einzeit: Zerebral, bildgest Einst
92.29.09↔	Brachytherapie mit umschlossenen Radionukliden, sonstige	92.30.30↔	Stereot Bestr, einzeit: Extrazer, intmd Radioth
92.29.11↔	Intrst Brchyth m Implnt v entfb Str i e Ebn, nied Dssl	92.30.31↔	Streot Bstr, einzeit: Extrzr, intmd Bgnbstr (IMAT)
92.29.12↔	Intrst Brchyth m Impl entfb Str i e Eb, gp Dssl (Plsd ds rt)	92.30.32↔	Stereot Bestr, einzeit: Extrazer, bildgest Einst
92.29.13↔	Intrst Brchyth m Implnt v entfb Str i e Ebn, hh Dssl	92.30.99↔	Stereotaktische Bestrahlung, einzeitig, sonstige
92.29.19↔	Interst Brachyth m Implant von entfb Str i e Ebene, So	92.31.00↔	Radiochirurgie mit Photonen n.n. bez., zerebral
92.29.21↔	Intrst Brchyth m Vmpl v entfb Str i mhr Ebnn, nied Dssl	92.31.10↔	Radiochirurgie mit Photonen n.n. bez., extrazerebral
92.29.22↔	Intrst Brchyth m Vmpl entfb Str i mhr Eb, gp Dssl (Plsd ds rt)	92.32.00↔	Mehrquellige Photon-Radiochirurgie, n.n.bez.
92.29.23↔	Intrst Brchyth m Vmpl v entfb Str i mhr Ebnn, hh Dssl	92.32.01↔	Mehrquellige Photon-Radiochirurgie: Gamma-knife
92.29.29↔	Intrst Brchyth m Vmpl v entfb Str i mhr Ebnn, S	92.33.00↔	Teilchen-Radiochirurgie, n.n.bez.
92.29.31↔	Intrst Brchyth m Implnt v prmn Str, bs z 10 Quelln	92.33.01↔	And Hochvstrth: Stereot Bestr, einzeit, zerebral
92.29.32↔	Intrst Brchyth m Implnt v prmn Str, v 10 bs 15 Quelln	92.33.11↔	And Hochvstrth: Stereot Bestr, einzeit, Extrazer
92.29.33↔	Intrst Brchyth m Implnt v prmn Str, v 16 bs 20 Quelln	92.39.01↔	And Hochvstrth, Stereot Bestr, frakt,zereb, n.n.bez.
92.29.34↔	Intrst Brchyth m Implnt v prmn Str, v 21 bs 25 Quelln	92.39.11↔	And Hchvstrth, Streot Bstr, frkt, Extrzr, n.n.bz.
92.29.35↔	Intrst Brchyth m Implnt v prmn Str, v 26 bs bs 30 Quelln	92.39.20↔	And Hchvstrth, Streot Bstr, frkt: zrb, intmd Rdioth
92.29.36↔	Intrst Brchyth m Implnt v prmn Str, v 31 bs bs 35 Quelln	92.39.21↔	And Hchvstrth, Streot Bstr, frkt: zrb, intmd Bgnbstr (IMAT)
92.29.37↔	Intrst Brchyth m Implnt v prmn Str, v 36 bs bs 40 Quelln	92.39.22↔	And Hchvstrth, Streot Bstr, frkt: zrb, bldgst Enst
92.29.38↔	Intrst Brchyth m Implnt v prmn Str, v 41 bs bs 45 Quelln	92.39.29↔	And Hochvstrth, Stereot Bestr, frakt, zerebral, So
92.29.39↔	Intrst Brchyth m Implnt v prmn Str, v 46 bs bs 50 Quelln	92.39.30↔	And Hchvstrth, Streot Bstr, frkt: Extrzr, intmd Rdioth
92.29.3a↔	Intrst Brchyth m Implnt v prmn Str, v 51 bs bs 55 Quelln	92.39.31↔	And Hchvstrth, Streot Bstr, frkt: Extrzr, intmd Bgnbstr (IMAT)
92.29.3b↔	Intrst Brchyth m Implnt v prmn Str, v 56 bs bs 60 Quelln	92.39.32↔	And Hchvstrth, Streot Bstr, frkt: Extrzr, bldgst Enst
92.29.3c↔	Intrst Brchyth m Implnt v prmn Str, v 61 bs bs 65 Quelln	92.39.39↔	And Hochvstrth, Stereot Bestr, frakt, Extrazer, So
92.29.3d↔	Intrst Brchyth m Implnt v prmn Str, v 66 bs bs 70 Quelln	92.41↔	Intraoperative Strahlentherapie mit Elektronen
92.29.3e↔	Intrst Brchyth m Implnt v prmn Str, mhr als 70 Quelln		

ADRG B03**Operative Eingriffe bei nicht akuter Para- / Tetraplegie oder Eingriffe an Wirbelsäule und Rückenmark bei bösartiger Neubildung od. mit äußerst schweren od. schw. CC oder Eingriffe b. zerebraler Lähmung, Muskeldystrophie, Neuropathie mit äußerst schw. CC**

Hauptdiagnose in Tabelle B03-1 und OR-Prozedur oder Prozedur in Tabelle B03-4 und (Hauptdiagnose in Tabelle B03-2 oder PCCL > 2) oder Hauptdiagnose in Tabelle B03-3 und (Prozedur in Tabelle B03-5 oder Prozedur in Tabelle B03-6) und PCCL > 3

DRG B03Z**Operative Eingriffe bei nicht akuter Para- / Tetraplegie oder Eingriffe an Wirbelsäule und Rückenmark bei bösartiger Neubildung od. mit äußerst schweren od. schw. CC oder Eingriffe b. zerebraler Lähmung, Muskeldystrophie, Neuropathie mit äußerst schw. CC****Hauptdiagnose B03-1**

G04.1	Tropische spastische Paraplegie	G82.32	Schlaff Tetrapares u Tetrapleg, chron kompl QSL
G82.02	Schlaff Parapares u Parapleg, chron kompl QSL	G82.33	Schlaff Tetrapares u Tetrapleg, chron inkompl QSL
G82.03	Schlaff Parapares u Parapleg, chron inkompl QSL	G82.39	Schlaff Tetrapares u Tetrapleg, nnbez
G82.09	Schlaff Parapares u Parapleg, nnbez	G82.42	Spast Tetrapares u Tetrapleg, chron kompl QSL
G82.12	Spast Parapares u Parapleg, chron kompl QSL	G82.43	Spast Tetrapares u Tetrapleg, chron inkompl QSL
G82.13	Spast Parapares u Parapleg, chron inkompl QSL	G82.49	Spast Tetrapares u Tetrapleg, nnbez
G82.19	Spast Parapares u Parapleg, nnbez	G82.52	Tetrapares u Tetrapleg, nnbez, chron kompl QSL
G82.22	Parapares u Parapleg, nnbez, chron kompl QSL	G82.53	Tetrapares u Tetrapleg, nnbez, chron inkompl QSL
G82.23	Parapares u Parapleg, nnbez, chron inkompl QSL	G82.59	Tetrapares u Tetrapleg, nnbez
G82.29	Parapares u Parapleg, nnbez	P11.51	Geburtsverletzung Wirbelsäule u RM m chron QSL

Hauptdiagnose B03-2

C70.0	Bösartige Neubildung: Hirnhäute	C72.0	Bösartige Neubildung: Rückenmark
C70.1	Bösartige Neubildung: Rückenmarkhäute	C72.1	Bösartige Neubildung: Cauda equina
C70.9	Bösartige Neubildung: Meningen, nicht näher bezeichnet	C72.2	Bösartige Neubildung: Nn olfactorii [I Hirnnerv]
C71.0	BNB: Zerebrum, ausgenommen Hirnlappen und Ventrikel	C72.3	Bösartige Neubildung: Nervus opticus [II Hirnnerv]
C71.1	Bösartige Neubildung: Frontallappen	C72.4	Bösartige Neubildung: Nerv vestibulocochlearis [VIII Hirnnerv]
C71.2	Bösartige Neubildung: Temporallappen	C72.5	BNB: Sonstige und nicht näher bezeichnete Hirnnerven
C71.3	Bösartige Neubildung: Parietallappen	C72.8	BNB: Gehirn u andere Teile ZNS, mehr Teilbereiche überlapp
C71.4	Bösartige Neubildung: Okzipitallappen	C72.9	Bösartige Neubildung: Zentralnervensystem, nnbez
C71.5	Bösartige Neubildung: Hirnventrikel	C75.3	BNB: Epiphyse [Glandula pinealis] [Zirbeldrüse]
C71.6	Bösartige Neubildung: Zerebellum	C75.4	Bösartige Neubildung: Glomus caroticum
C71.7	Bösartige Neubildung: Hirnstamm	C75.5	BNB: Glomus aorticum u sonstige Paraganglien
C71.8	Bösartige Neubildung: Gehirn, mehrere Teilbereiche überlapp	C79.3	Sekundäre BNB Gehirn u Hirnhäute
C71.9	Bösartige Neubildung: Gehirn, nicht näher bezeichnet	C79.4	Sekundäre BNB so u nnbez Teile Nervensystem

Hauptdiagnose B03-3

G11.0	Angeborene nichtprogressive Ataxie	G35.31	MS m sek chron Verl: MA akute Exazerbation od Progress
G11.1	Früh beginnende zerebellare Ataxie	G35.9	Multiple Sklerose, nicht näher bezeichnet
G11.2	Spät beginnende zerebellare Ataxie	G36.0	Neuromyelitis optica [Devic-KH]
G11.3	Zerebellare Ataxie defekt DNA-Reparatursystem	G36.1	Akut u subak hämorrhag Leukoenzephalitis [Hurst]
G11.4	Hereditäre spastische Paraplegie	G36.8	Sonstige nbez akute disseminierte Demyelinisation
G11.8	Sonstige hereditäre Ataxien	G36.9	Akute disseminierte Demyelinisation, nnbez
G11.9	Hereditäre Ataxie, nnbez	G37.0	Diffuse Hirnsklerose
G12.0	Infant spin Muskelatrophie, Typ I [Werdnig-Hoffm]	G37.1	Zentrale Demyelinisation Corpus callosum
G12.1	Sonstige vererbte spinale Muskelatrophie	G37.2	Zentrale pontine Myelinolyse
G12.2	Motoneuron-Krankheit	G37.3	Myelitis transversa acuta b demyelinisier KH ZNS
G12.8	Sonst spinale Muskelatrophien u verwandt Syndrome	G37.4	Subakute nekrotisierende Myelitis [F-A-Synd]
G12.9	Spinale Muskelatrophie, nnbez	G37.5	Konzentr Sklerose [Baló-KH]
G21.0	Malignes Neuroleptika-Syndrom	G37.8	Sonst nbez demyelinisierende KH ZNS
G21.1	Sonst arzneimittelinduziertes Parkinson-Synd	G37.9	Demyelinisierende KH ZNS, nnbez
G23.1	Progress supranukl Ophthalmoplegie [S-R-O-Synd]	G40.00	Pseudo-Lennox-Syndrom
G25.00	Periodische Beinbewegungen im Schlaf	G40.01	CSWS
G25.81	Syndrom der unruhigen Beine [Restless-Legs-Syndrom]	G40.02	Benign psychomotor Epilep [terror fits]
G25.88	Sonst nbez extrapyramidale KH und Bewegungsstörung	G40.08	So lokbez (fok) (part) idiop Epil/epil Synd m fok beg Anf
G35.0	Erstmanifestation einer multiplen Sklerose	G40.09	Lokbez (fok) (part) idiop Epilep/epil Synd m fok beg Anf, nnbez
G35.10	MS m schubförm Verl: OA akute Exazerbation od Progress	G40.1	Lokbez (fok) (part) idiop Epilep/epil Synd m einf fok Anf
G35.11	MS m schubförm Verl: MA akute Exazerbation od Progress	G40.2	Lokbez (fok) (part) idiop Epil/epil Synd m komplex fok Anf
G35.20	MS m prim chron Verl: OA akute Exazerbation od Progress	G40.3	Generalisierte idiopath Epilepsie u epilept Synd
G35.21	MS m prim chron Verl: MA akute Exazerbation od Progress	G40.4	Sonst generalisierte Epilepsie u epileptische Synd
G35.30	MS m sek chron Verl: OA akute Exazerbation od Progress	G40.5	Spezielle epileptische Syndrome

G40.6	Grand-mal-Anfälle, nnbez (m/oh Petit mal)	G56.8	Sonst Mononeuropathien obere Extremität
G40.7	Petit-mal-Anfälle, nnbez, oh Grand-mal-Anfälle	G56.9	Mononeuropathie obere Extremität, nnbez
G40.8	Sonstige Epilepsien	G57.0	Läsion Nervus ischiadicus
G40.9	Epilepsie, nnbez	G57.1	Meralgia paraesthetica
G41.0	Grand-mal-Status	G57.2	Läsion Nervus femoralis
G41.1	Petit-mal-Status	G57.3	Läsion Nervus fibularis (peroneus) communis
G41.2	Status epilepticus m komplexfokalen Anfällen	G57.4	Läsion Nervus tibialis
G41.8	Sonstiger Status epilepticus	G57.5	Tarsaltunnel-Syndrom
G41.9	Status epilepticus, nnbez	G57.6	Läsion Nervus plantaris
G43.0	Migräne oh Aura [Gewöhnliche Migräne]	G57.8	Sonstige Mononeuropathien untere Extremität
G43.1	Migräne m Aura [Klassische Migräne]	G57.9	Mononeuropathie untere Extremität, nnbez
G43.2	Status migraenosus	G58.0	Interkostalneuropathie
G43.3	Komplizierte Migräne	G58.7	Mononeuritis multiplex
G43.8	Sonstige Migräne	G58.8	Sonstige nbez Mononeuropathien
G43.9	Migräne, nnbez	G58.9	Mononeuropathie, nnbez
G44.0	Cluster-Kopfschmerz	G60.0	Hereditäre sensomotorische Neuropathie
G44.1	Vasomotorischer Kopfschmerz, aonkl	G60.1	Refsum-Krankheit
G44.4	Arzneimittelinduzierter Kopfschmerz, aonkl	G60.2	Neuropathie in Verbindung m hereditärer Ataxie
G45.02	A-vert-Synd m Bas-Sympt, kompl Rückbild innh 1-24 h	G60.3	Idiopathische progressive Neuropathie
G45.03	A-vert-Synd m Bas-Sympt, kompl Rückbild innh < 1 h	G60.8	Sonst hereditäre u idiopathische Neuropathien
G45.09	A-vert-Synd m Basil-Sympt, Verlf Rückb nnbez	G60.9	Hereditäre u idiopathische Neuropathie, nnbez
G45.12	Art-carot-int-Synd (halbs), kompl Rückbild innh 1-24 h	G61.0	Guillain-Barré-Syndrom
G45.13	Art-carot-int-Synd (halbs), kompl Rückbild innh < 1 h	G61.1	Serumpolyneuropathie
G45.19	Art-carot-int-Synd (halbs), Verlf Rückb nnbez	G61.8	Sonstige Polyneuritiden
G45.22	Mult/bilat Synd extraz himvers Aa, kompl Rückb innh 1-24 h	G61.9	Polyneuritis, nnbez
G45.23	Mult/bilat Synd extraz himvers Aa, kompl Rückb innh < 1 h	G62.0	Arzneimittelinduzierte Polyneuropathie
G45.29	Mult u bilat Synd extrazer hirnvorsorg Aa, Verlf Rückb nnbez	G62.1	Alkohol-Polyneuropathie
G45.42	Transient glob Amnes [amnest Epis], kompl Rückb in 1-24 h	G62.2	Polyneuropathie d sonstige toxische Agenzien
G45.43	Transient glob Amnes [amnest Epis], kompl Rückb innh < 1 h	G62.80	Critical-illness-Polyneuropathie
G45.49	Transient glob Amnes [amnest Epis], Verlf Rückb nnbez	G62.88	Sonst nbez Polyneuropath
G45.82	So zer transit ischäm u verw Synd, kompl Rückb innh 1-24 h	G62.9	Polyneuropathie, nnbez
G45.83	So zer transit ischäm u verw Synd, kompl Rückb innh < 1 h	G64	Sonstige KH peripheres Nervensystem
G45.89	So zer transit ischäm u verw Synd, Verlf Rückb nnbez	G70.0	Myasthenia gravis
G45.92	Zer transit Ischämie, nnbez, kompl Rückb innh 1-24 h	G70.1	Toxische neuromuskuläre KH
G45.93	Zer transit Ischämie, nnbez, kompl Rückb innh < 1 h	G70.2	Angeb od entwicklungsbedingte Myasthenie
G45.99	Zer transit Ischämie, nnbez, Verlf Rückb nnbez	G70.8	Sonstige nbez neuromuskuläre KH
G47.4	Narkolepsie u Kataplexie	G70.9	Neuromuskuläre KH, nnbez
G50.0	Trigeminusneuralgie	G71.0	Muskeldystrophie
G50.1	Atypischer Gesichtsschmerz	G71.1	Myotone Syndrome
G50.8	Sonstige KH Nervus trigeminus	G71.2	Angeborene Myopathien
G50.9	KH Nervus trigeminus, nnbez	G71.3	Mitochondriale Myopathie, aonkl
G51.0	Fazialisparese	G71.8	Sonstige primäre Myopathien
G51.1	Entzündung Ganglion geniculi	G71.9	Primäre Myopathie, nnbez
G51.2	Melkersson-Rosenthal-Syndrom	G72.0	Arzneimittelinduzierte Myopathie
G51.3	Spasmus (hemi)facialis	G72.1	Alkoholmyopathie
G51.4	Faziale Myokymie	G72.2	Myopathie d sonstige toxische Agenzien
G51.8	Sonstige KH Nervus facialis	G72.3	Periodische Lähmung
G51.9	KH Nervus facialis, nnbez	G72.4	Entzündliche Myopath, aonkl
G52.0	KH Nn olfactorii [I Hirnnerv]	G72.80	Critical-illness-Myopathie
G52.1	KH Nervus glossopharyngeus [IX Hirnnerv]	G72.88	Sonst nbez Myopath
G52.2	KH Nervus vagus [X Hirnnerv]	G72.9	Myopathie, nnbez
G52.3	KH Nervus hypoglossus [XII Hirnnerv]	G80.0	Spastische tetraplegische Zerebralparese
G52.7	KH mehrerer Hirnnerven	G80.1	Spastische diplegische Zerebralparese
G52.8	KH sonstiger nbez Hirnnerven	G80.2	Infantile hemiplegische Zerebralparese
G52.9	KH Hirnnerv, nnbez	G80.3	Dyskinetische Zerebralparese
G54.0	Läsionen Plexus brachialis	G80.4	Ataktische Zerebralparese
G54.1	Läsionen Plexus lumbosacralis	G80.8	Sonstige infantile Zerebralparese
G54.2	Läsionen Zervikalwurzeln, aonkl	G80.9	Infantile Zerebralparese, nnbez
G54.3	Läsionen Thorakalwurzeln, aonkl	G81.0	Schlaff Hemipares u Hemipleg
G54.4	Läsionen Lumbosakralwurzeln, aonkl	G81.1	Spast Hemipares u Hemipleg
G54.5	Neuralgische Amyotrophie	G81.9	Hemipares u Hemipleg, nnbez
G54.6	Phantomschmerz	G83.0	Dipares u Dipleg ob Extrem
G54.7	Phantomglied oh Schmerzen	G83.1	Monopares u Monopleg unt Extrem
G54.8	Sonst KH Nervenwurzeln u Nervenplexus	G83.2	Monopares u Monopleg ob Extrem
G54.9	KH von Nervenwurzeln u Nervenplexus, nnbez	G83.3	Monopares u Monopleg, nnbez
G56.0	Karpaltunnel-Syndrom	G83.40	Kompl Cauda- (equina-) Synd
G56.1	Sonstige Läsionen Nervus medianus	G83.41	Inkompl Cauda- (equina-) Synd
G56.2	Läsion Nervus ulnaris	G83.49	Cauda- (equina-) Synd, nnbez
G56.3	Läsion Nervus radialis	G83.80	Locked-in-Syndrom
G56.4	Kausalgie	G83.88	Sonstige näher bezeichnete Lähmungssyndrome

G83.9	Lähmungssyndrom, nnbez	I65.0	Verschluss u Stenose A vertebralis
G90.08	Sonst idiopath periph auton Neuropath	I65.1	Verschluss u Stenose A basilaris
G90.09	Idiop periph auton Neuropath, nnbez	I65.2	Verschluss u Stenose A carotis
G90.1	Familiäre Dysautonomie [Riley-Day-Syndrom]	I65.3	Verschl u Sten mehr/bds präzereb Aa
G90.2	Horner-Syndrom	I65.8	Verschl u Sten sonst präzereb Aa
G90.40	Autonome Dysreflexie als hypertone Krisen	I65.9	Verschl u Sten nnbez präzereb Aa
G90.41	Autonome Dysreflexie als Schwitzattacken	I66.0	Verschluss u Stenose A cerebri media
G90.48	Sonstige autonome Dysreflexie	I66.1	Verschluss u Stenose A cerebri anterior
G90.49	Autonome Dysreflexie, nicht näher bezeichnet	I66.2	Verschluss u Stenose A cerebri posterior
G90.8	Sonstige Krankheiten des autonomen Nervensystems	I66.3	Verschluss u Stenose Aa Cerebelli
G90.9	KH autonomes Nervensystem, nnbez	I66.4	Verschl u Sten mehr u bds zereb Aa
G92	Toxische Enzephalopathie	I66.8	Verschl u Sten sonst zereb A
G93.0	Hirnzysten	I66.9	Verschl u Sten nnbez zereb A
G93.1	Anoxische Hirnschädigung, aonkl	I67.10	Zerebrales Aneurysma (erworben)
G93.2	Benigne intrakranielle Hypertension [Pseudotumor cerebri]	I67.11	Zerebrale arteriovenöse Fistel (erworben)
G93.4	Enzephalopathie, nnbez	I67.2	Zereb Atheroskl
G93.5	Compressio cerebri	I67.5	Moyamoya-Syndrom
G93.6	Hirnödem	I67.6	Nichteitrige Thrombose intrakranielles Venensyst
G93.80	Apallisches Syndrom	I67.7	Zerebrale Arteriitis, aonkl
G93.88	Sonstige näher bezeichnete Krankheiten des Gehirns	I67.80	Vasospasmen bei Subarachnoidalblutung
G93.9	KH Gehirn, nnbez	I67.88	Sonstige näher bezeichnete zerebrovaskuläre Krankheiten
G95.0	Syringomyelie u Syringobulbie	I67.9	Zerebrovaskuläre KH, nnbez
G96.0	Austritt von Liquor cerebrospinalis	M21.33	Fallhand (erworben) Unterarm
G96.1	KH Meningen, aonkl	M21.50	Erw Klau-/Klumphand, erw Klau-/Klumpfuß, mehr Lok
G96.8	Sonst nbez KH Zentralnervensystem	M21.54	Erworbene Klauenhand, Klumphand
G96.9	KH Zentralnervensystem, nnbez	M53.0	Zervikozephalales Syndrom
G97.0	Austritt von Liquor cerebrospinalis nach LP	M53.1	Zervikobrachial-Syndrom
G97.1	Sonst Reaktion auf Spinal- u Lumbalpunktion	M54.10	Radikulopathie, mehrere Lok WS
G98	Sonst KH Nervensystem, aonkl	M54.11	Radikulopathie, Okzipito-Atlanto-Axialbereich
H47.1	Stauungspapille, nnbez	M54.12	Radikulopathie, Zervikalbereich
H47.4	Affektionen Chiasma opticum	M54.13	Radikulopathie, Zervikothorakalbereich
H47.5	Affektionen sonstige Teile Sehbahn	M54.19	Radikulopathie, nnbez Lokalisation
H47.6	Affektionen Sehrinde	M79.20	Neuralgie u Neuritis, nnbez, mehrere Lok
H47.7	Affektion Sehbahn, nnbez	M79.21	Neuralgie u Neuritis, nnbez, Schulterregion
H51.2	Internukleäre Ophthalmoplegie	M79.22	Neuralgie u Neuritis, nnbez, Oberarm
I60.0	SubarachBlutung, von Karotissiphon/-bifurkation ausgeh	M79.23	Neuralgie u Neuritis, nnbez, Unterarm
I60.1	SubarachBlutung, von A cerebri media ausgehend	M79.24	Neuralgie u Neuritis, nnbez, Hand
I60.2	SubarachBlutung, von A communicans ant ausgehend	M79.25	Neuralgie u Neuritis, nnbez, Beckenregion/OS
I60.3	SubarachBlutung, von A communicans post ausgehend	M79.26	Neuralgie u Neuritis, nnbez, Unterschenkel
I60.4	SubarachBlutung, von A basilaris ausgehend	M79.27	Neuralgie u Neuritis, nnbez, Knöchel/Fuß
I60.5	SubarachBlutung, von A vertebralis ausgehend	M79.28	Neuralgie u Neuritis, nnbez, sonst Lokalisation
I60.6	SubarachBlutung, von sonst intrakran Aa ausgehend	M79.29	Neuralgie u Neuritis, nnbez, nnbez Lokalisationen
I60.7	SubarachBlutung, von nnbez intrakran A ausgehend	M89.00	Neurodystrophie [Algodystrophie], mehrere Lok
I60.8	Sonstige Subarachnoidalblutung	M89.01	Neurodystrophie [Algodystrophie] Schulterregion
I60.9	Subarachnoidalblutung, nnbez	M89.02	Neurodystrophie [Algodystrophie] Oberarm
I61.0	Intrazereb Blutung Großhirnhemisphäre, subkortikal	M89.03	Neurodystrophie [Algodystrophie] Unterarm
I61.1	Intrazereb Blutung Großhirnhemisphäre, kortikal	M89.04	Neurodystrophie [Algodystrophie] Hand
I61.2	Intrazereb Blutung Großhirnhemisphäre, nnbez	M89.05	Neurodystrophie [Algodystrophie] Becken/OS
I61.3	Intrazerebrale Blutung Hirnstamm	M89.06	Neurodystrophie [Algodystrophie] Unterschenkel
I61.4	Intrazerebrale Blutung Kleinhirn	M89.07	Neurodystrophie [Algodystrophie] Knöchel/Fuß
I61.5	Intrazerebrale intraventrikuläre Blutung	M89.08	Neurodystrophie [Algodystrophie], sonst Lok
I61.6	Intrazerebrale Blutung an mehreren Lok	M89.09	Neurodystrophie [Algodystrophie], nnbez Lok
I61.8	Sonstige intrazerebrale Blutung	P11.3	Geburtsverletzung N facialis [VII Hirnnerv]
I61.9	Intrazerebrale Blutung, nnbez	P11.4	Geburtsverletzung sonstige Hirnnerven
I62.00	Subdurale Blutung (nichttraumatisch): Akut	P14.0	Erb-Lähmung d Geburtsverletzung
I62.01	Subdurale Blutung (nichttraumatisch): Subakut	P14.1	Klumpke-Lähmung d Geburtsverletzung
I62.02	Subdurale Blutung (nichttraumatisch): Chronisch	P14.2	Lähmung N phrenicus d Geburtsverletzung
I62.09	Subdurale Blutung (nichttraumatisch): Nicht näher bezeichnet	P14.3	Sonst Geburtsverletzungen Plexus brachialis
I62.1	Nichttraumatische extradurale Blutung	P14.8	Geburtsverletzungen sonst Teile periph Nervensystem
I62.9	Intrakranielle Blutung (nichttraumatisch), nnbez	P14.9	Geburtsverletzung peripheres Nervensystem, nnbez
I63.0	Hirnf d Thromb präzereb Aa	P21.0	Schwere Asphyxie unter Geburt
I63.1	Hirnf d Embol präzereb Aa	P21.1	Leichte od mäßige Asphyxie unter Geburt
I63.2	Hirnf d nnbez Verschl/Sten präzereb Aa	P21.9	Asphyxie unter Geburt, nnbez
I63.3	Hirnf d Thromb zereb Aa	P90	Krämpfe b Neugeborenen
I63.4	Hirnf d Embol zereb Aa	P91.0	Zerebrale Ischämie b Neugeborenen
I63.5	Hirnf d nnbez Verschl/Sten zereb Aa	P91.1	Erworbene periventrikuläre Zysten b Neugeborenen
I63.6	Hirnf d Thrombose Hirnvenen, nichteitrig	P91.2	Zerebrale Leukomalazie b Neugeborenen
I63.8	Sonstiger Hirninfarkt	P91.3	Zerebrale Übererregbarkeit Neugeborenes
I63.9	Hirnfarkt, nnbez	P91.4	Zerebraler Depressionszustand Neugeborenes
I64	Schlaganfall, nicht als Blutg od Infarkt bez	P91.5	Koma b Neugeborenen

P91.6	Hypoxisch-ischäm Enzephalopathie b Neugeb [HIE]	Q05.6	Thorakale Spina bifida oh Hydrozephalus
P91.80	Locked-in-Synd u apallisches Synd beim Neugeborenen	Q05.7	Lumbale Spina bifida oh Hydrozephalus
P91.88	Sonst näher bez zerebrale Störungen b Neugeborenen	Q05.8	Sakrale Spina bifida oh Hydrozephalus
P91.9	Zerebrale Störung b Neugeborenen, nnbez	Q05.9	Spina bifida, nnbez
P94.0	Transitorische Myasthenia gravis b Neugeborenen	Q06.0	Amyelie
Q00.0	Anecephalie	Q06.1	Hypoplasie u Dysplasie Rückenmark
Q00.1	Kraniorhachischisis	Q06.2	Diastatomyelie
Q00.2	Inienzephalie	Q06.3	Sonst angeborene Fehlbildung Cauda equina
Q01.0	Frontale Enzephalozele	Q06.4	Hydromyelie
Q01.1	Nasofrontale Enzephalozele	Q06.8	Sonst nbez angeborene Fehlbildungen RM
Q01.2	Okzipitale Enzephalozele	Q06.9	Angeborene Fehlbildung Rückenmark, nnbez
Q01.8	Enzephalozele sonstiger Lokalisationen	Q07.0	Arnold-Chiari-Syndrom
Q01.9	Enzephalozele, nnbez	Q07.8	Sonst nbez angeborene Fehlbildungen Nervensystem
Q02	Mikrozephalie	Q07.9	Angeborene Fehlbildung Nervensystem, nnbez
Q03.0	Fehlbildungen Aquaeductus cerebri	Q28.00	Angeborenes art-ven Aneurysma der präzerebr Gefäße
Q03.1	Atresie Apertura mediana/Aperturae laterales 4 Ventrikel	Q28.01	Angeborene arteriovenöse Fistel der präzerebralen Gefäße
Q03.8	Sonstiger angeborener Hydrozephalus	Q28.08	Sonst angeb art-ven Fehlbild d präzerebralen Gefäße
Q03.9	Angeborener Hydrozephalus, nnbez	Q28.09	Angeborene art-ven Fehlbild d präzerebr Gefäße, nnbez
Q04.0	Angeborene Fehlbildungen Corpus callosum	Q28.10	Angeborenes Aneurysma der präzerebralen Gefäße
Q04.1	Arrhinenzephalie	Q28.11	Angeborene Fistel der präzerebralen Gefäße
Q04.2	Holoprosenzephalie-Syndrom	Q28.18	Sonst angeborene Fehlbild d präzerebralen Gefäße
Q04.3	Sonstige Reduktionsdefomitäten Gehirn	Q28.19	Angeborene Fehlbildung d präzerebralen Gefäße, nnbez
Q04.4	Septooptische Dysplasie	Q28.20	Angeborenes art-ven Aneurysma d zerebralen Gefäße
Q04.5	Megalenzephalie	Q28.21	Angeborene arteriovenöse Fistel der zerebralen Gefäße
Q04.6	Angeborene Gehirnzysten	Q28.28	Sonst angeborene art-ven Fehlbild d zerebralen Gefäße
Q04.8	Sonst nbez angeborene Fehlbildungen Gehirn	Q28.29	Angeborene art-ven Fehlbild d zerebr Gefäße, nnbez
Q04.9	Angeborene Fehlbildung Gehirn, nnbez	Q28.30	Angeborenes Aneurysma der zerebralen Gefäße
Q05.0	Zervikale Spina bifida m Hydrozephalus	Q28.31	Angeborene Fistel der zerebralen Gefäße
Q05.1	Thorakale Spina bifida m Hydrozephalus	Q28.38	Sonstige angeborene Fehlbildungen der zerebralen Gefäße
Q05.2	Lumbale Spina bifida m Hydrozephalus	Q28.39	Angeborene Fehlbildung d zerebr Gefäße, nnbez
Q05.3	Sakrale Spina bifida m Hydrozephalus	Q76.0	Spina bifida occulta
Q05.4	Nnbez Spina bifida m Hydrozephalus	Q85.1	Tuberöse (Hirn-) Sklerose
Q05.5	Zervikale Spina bifida oh Hydrozephalus		

Prozedur B03-4

03.01.00↔	Entfernen eines Fremdkörpers vom Spinalkanal, n.n.bez.	03.09.44↔	Inzis von Rm und Rückenmh zur Drain e intramed Hämat
03.01.10↔	Entfernen eines Fremdkörpers vom Spinalkanal, epidural	03.09.45↔	Inzs v Rm u Rückenmh z Drain e intmllärr Abszsss
03.01.99↔	Entfernen eines Fremdkörpers vom Spinalkanal, sonstige	03.09.49↔	Inzis d Spinalkanals, Rm und Rmhät, sonstige
03.02↔	Relaminektomie	03.09.90↔	Sonstige Exploration des Spinalkanals
03.09.00↔	Sonst Exploration und Dekompression am Spinalkanal, n.n.b	03.09.91↔	Sonstige Dekompression des Spinalkanals
03.09.10↔	Zugang zur Halswirbelsäule, n.n.bez.	03.09.99↔	Sonst Exploration und Dekompression am Spinalkanal, so
03.09.11↔	Zugang zur Halswirbelsäule, ventral, 1 Segment	03.1↔	Durchtrennung einer intraspinalen Nervenwurzel
03.09.12↔	Zugang zur Halswirbelsäule, ventral, 2 Segmente	03.21↔	Perkutane Chordotomie
03.09.13↔	Zugang zur Halswirbelsäule, ventral, 3 und mehr Segmente	03.29↔	Sonstige Chordotomie
03.09.14↔	Zugang zur Hws (d Laminot o Hemilekt), dors, 1 Segment	03.32.00↔	Biopsie an Rückenmark oder Rückenmarkshäuten, n.n.bez.
03.09.15↔	Zugang zur Hws (d Laminot o Hemilekt), dors, 2 Seg	03.32.10↔	Geschl [Perkut] [Nad] Biops an Rm o Rückenmarkshäuten
03.09.16↔	Zug z Hws (d Laminot o Hemilekt), dors, 3 u mehr Seg	03.32.20↔	Offene Biopsie an Rückenmark oder Rückenmarkshäuten
03.09.17↔	Zugang zum kraniozervikalem Uebergang	03.32.99↔	Biopsie an Rückenmark oder Rückenmarkshäuten, sonstige
03.09.19↔	Zugang zur Halswirbelsäule, sonstige	03.39↔	So diagn Massnahm an Rm und Strukturen d Spinalkanals
03.09.20↔	Zugang zur Brustwirbelsäule, n.n.bez.	03.4x.00↔	Exz o Destr e Läs an Rm o Rückenmarkshäuten, n.n.bez.
03.09.21↔	Zugang zur Brustwirbelsäule, ventral, 1 Segment	03.4x.10↔	Exz o Destr von Tumor an Rückenmark (intramedullär)
03.09.22↔	Zugang zur Brustwirbelsäule, ventral, 2 Segmente	03.4x.11↔	Exz o Destr von Tumor an Rückenmarkshäuten und Kn
03.09.23↔	Zugang zur Brustwirbelsäule, ventral, 3 und mehr Segmente	03.4x.12↔	Exz o Destr v Tumor an intraspinalen Nervenwurzel u Ggl
03.09.24↔	Zugang zur Bws (d Laminot o Hemilekt), dors, 1 Segment	03.4x.19↔	Exz o Destr von Tumor an Rm o Rmhät, sonstige
03.09.25↔	Zugang zur Bws (d Laminot o Hemilekt), dors, 2 Seg	03.4x.20↔	Exz o Destr e sonstigen Läs an Rm (intramedullär)
03.09.26↔	Zug z Bws (d Laminot o Hemilekt), dors, 3 u mehr Seg	03.4x.21↔	Exz oder Destr e sonstigen Läsion an Rückenmarkshäuten
03.09.29↔	Zugang zur Brustwirbelsäule, sonstige	03.4x.22↔	Exz o Dstr e snst Läs an intrspnl Nrvwrz u Ggl
03.09.30↔	Zugang zur Lendenwirbelsäule, n.n.bez.	03.4x.29↔	Exz o Destr e sonstigen Läs an Rm o Rmhät, sonstige
03.09.31↔	Zugang zur Lendenwirbelsäule, ventral, 1 Segment	03.4x.99↔	Exz o Destr e Läs an Rm o Rückenmarkshäuten, sonstige
03.09.32↔	Zugang zur Lendenwirbelsäule, ventral, 2 Segmente	03.51↔	Plastische Rekonstruktion an einer spinalen Meningozele
03.09.33↔	Zugang zur Lendenwirbelsäule, ventral, 3 und mehr Segmente	03.52↔	Plastische Rekonstruktion an einer spinalen Myelomeningozele
03.09.34↔	Zg z Lndwrbs (d Lmnt o Flvktmie), drs, 1 Sgm	03.53.00↔	Reposition einer Wirbelfraktur, n.n.bez.
03.09.35↔	Zug z Lendwrbs (d Laminot o Flavektomie), dors, 2 Seg	03.53.10↔	Geschloss Reposition einer Wirbelfraktur ohne Osteosynthese
03.09.36↔	Zg z Lndwrbs (d Lmnt o Flvktmie), drs, 3 u mhr Sg	03.53.11↔	Geschl Reposition e Wirbelfraktur mit externer Fix
03.09.37↔	Zug z Lendwrbs, Zug zu Os sacrum u zu Os coccygis	03.53.20↔	Offene Reposition einer Wirbelfraktur
03.09.39↔	Zugang zur Lendenwirbelsäule, sonstige	03.53.99↔	Reposition einer Wirbelfraktur, sonstige
03.09.40↔	Inzis d Spinalkanals, Rm und Rmhät, n.n.bez.	03.59.00↔	So Plast Reko und Op an Strukt d Spinalkan, n.n.bez.
03.09.41↔	Inzision d Spinalkanals zur Drain epid Flüssigkeit	03.59.10↔	S Plst Rk u Op an Strkt d Spnlkn, Vrschl e Diastmtmylie
03.09.43↔	Inzis von Rm und Rückenmh zur Drain von subd Flüssigk	03.59.11↔	S Plst Rk u Op an Strkt d Spnlkn, Drchr e Flm trmnl

03.59.12↔	S Plast Rk u Op an Strkt d Spnlkn, Vrschl e spn Fstl	77.69.12↔	Lokale Resektion von Knochenläsion oder -gewebe am Becken
03.59.13↔	S Plast Rk u Op an Strkt d Spnlkn, Spnl Drpl	77.69.13↔	Lok Resektion von Knochläs o Gew an Phal d Fusses
03.59.99↔	So Plast Reko und Op an Strukturen d Spinalkanals, So	77.69.20↔	Debridement an Phalangen der Hand
03.6↔	Lösung von Adhäsionen an Rückenmark und Nervenwurzeln	77.69.21↔	Debridement an der Wirbelsäule
03.71↔	Subarachnoido-peritonealer Shunt am Spinalkanal	77.69.22↔	Debridement am Becken
03.72↔	Subarachnoido-ureteraler Shunt am Spinalkanal	77.69.23↔	Debridement an Phalangen des Fusses
03.79↔	Sonstiger Shunt am Spinalkanal	77.69.99↔	Lk Rs v Knchläs o Gw an and näh bz Kn, auss Gschk, S
03.93.00↔	Implnt o Erstz d Elktrod(n) e spn Neurstm, n.n.bz.	77.81.00↔	So Part Knochres an Skap, Klav, Rip u Stern, n.n.bez.
03.93.10↔	Implnt,Erstz d Elktrod tmp epd Neurstm,Enzlsys,Tstsm	77.81.10↔	Sonstige partielle Knochenresektion an Skapula und Klavikula
03.93.11↔	Implnt,Erstz d Elktrod tmp epd Neurstm,Mhrlysys,Tstsm	77.81.11↔	Sonstige partielle Knochenresektion an einer Rippe
03.93.20↔	Imp,Ers d Elktrod prmn epd Neurstm,Enzlsys,Dst,Prk	77.81.12↔	Sonstige partielle Knochenresektion am Sternum
03.93.21↔	Imp,Ers d Elktrod prmn epd Neurstm,Mhrlysys,Dst,Prk	77.81.99↔	So Part Knochres an Skap, Klav, Rip und Sternum, So
03.93.22↔	Imp,Ers d Elktrod prmn epd Neurstm,Enzlsys,Dst,offn chr	77.89.00↔	S Prt Knchrs an and näh bz Kn, auss Gschk, n.n.bz.
03.93.23↔	Imp,Ers d Elktrod prmn epd Neurstm,Mhrlysys,Dst,offn chr	77.89.10↔	Sonstige partielle Knochenresektion an Phalangen der Hand
03.93.30↔	Implant o Ersetz e subd Elektrod zur Vorderwstim	77.89.20↔	Sonstige partielle Knochenresektion an einem Wirbel, Densresektion
03.93.99↔	Implant o Ersetz d Elektrod(n) e spin Neurostim, So	77.89.21↔	Sonstige partielle Knochenresektion an einem Wirbel, Corpus
03.94.00↔	Entf d Elektrod(n) e spinalen Neurostim, n.n.bez.	77.89.22↔	Sonstige Part Knochres an e Wirbel, sonstige Teile
03.94.10↔	Entf d Elktrod(n) e epd Neurstm, Stbl, Enzlsys	77.89.30↔	Sonstige partielle Knochenresektion am Becken
03.94.11↔	Entf d Elektrod(n) e epid Neurostim, Stabel, Mehrelsys	77.89.40↔	Sonstige partielle Knochenresektion an Phalangen des Fusses
03.94.20↔	Entf d Elktrod(n) e epd Neurstm, Plttnl, Enzlsys	77.89.99↔	So Part Knochres an and näh bez Kn, auss Gschk, So
03.94.21↔	Entf d Elktrod(n) e epd Neurstm, Plttnl, Mhrlysys	77.91.00↔	Totale Res von Skap, Klav, Rip und Sternum, n.n.bez.
03.94.30↔	Entf d Elektrod(n) e subd Neurostim zur Vorderwstim	77.91.10↔	Totale Resektion von Skapula und Klavikula
03.94.99↔	Entf d Elektrod(n) e spinalen Neurostim, sonstige	77.91.11↔	Totale Resektion einer Rippe
03.96.00↔	Perkutane Denervierung einer Facette, n.n.bez.	77.91.12↔	Totale Resektion einer Halsrippe
03.96.10↔	Perkutane Denervierung einer Facette, durch Inzision	77.91.13↔	Totale Resektion des Sternums
03.96.11↔	Perkutane Denervierung e Facette, d Thermokoagulation	77.91.99↔	Totale Res von Skap, Klav, Rip und Sternum, sonstige
03.96.12↔	Perkutane Denervierung einer Facette, durch Kryodeneration	78.41.00↔	So Plast Reko an Skap, Klav, Rip und Sternum, n.n.bez.
03.96.99↔	Perkutane Denervierung einer Facette, sonstige	78.41.10↔	Sonstige plastische Rekonstruktion an Skapula und Klavikula
03.97↔	Revision eines Shunts an den Rückenmarkshäuten	78.41.20↔	Sonstige plastische Rekonstruktion an Rippen und Sternum
03.98↔	Entfernen eines Shunts von den Rückenmarkshäuten	78.41.30↔	S Plt Rk an Sp Klv Rp u Str Imp v vtl xpd Prt Ttrp VEPTR
03.99.00↔	So Op an Rm und Strukturen d Spinalkanals, n.n.bez.	78.41.99↔	So Plast Reko an Skap, Klav, Rip und Sternum, So
03.99.10↔	Op an intraspinalen Blgef (z.B. Ligat, Destr, Res)	78.49.20↔	Wirbelkörperersatz (z.B. bei Kyphose), n.n.bez.
03.99.19↔	Sonstige Operationen an intraspinalen Blutgefässen	78.49.21↔	Wirbelkern d Implant (z.B. b Kyphose): 1 Wirbelk
03.99.20↔	Op a spin Ligsys, Anl e subkut Reserv a spin Ligsys	78.49.22↔	Wirbelkern d Implant (z.B. b Kyphose): 2 Wirbelk
03.99.21↔	Op a spn Ligsys,Rv sbkt Rsriv,Kth o Medp z intrth u epd Infs	78.49.23↔	Wirbelkern d Implant (z.B. b Kyphose): 3 Wirbelk
03.99.22↔	Op a spin Ligsys, Entf e subkut Reserv a spin Ligsys	78.49.24↔	Wirbelkern d Implant (z.B. b Kyphose): 4 Wirbelk
03.99.29↔	Sonstige Operationen am spinalen Liquorsystem	78.49.25↔	Wirbelkern d Implnt (z.B. b Kyphs): 5 o mhr Wrblk
03.99.30↔	Rv (h Erstz) d Elktrod(n) e epd Neurstm, Stbl, Enzlsys	78.49.26↔	Wirbelkern d So Mat (z.B. b Kyphose), 1 Wirbelk
03.99.31↔	Rv (h Erstz) d Elktrod(n) e epd Neurstm, Stbl, Mhrlysys	78.49.27↔	Wirbelkern d So Mat (z.B. b Kyphose), 2 Wirbelk
03.99.32↔	Rv(h Erstz)d Elktrod(n)e epd Neurstm,Plttnl,Enzlsys	78.49.28↔	Wirbelkern d So Mat (z.B. b Kyphose), 3 Wirbelk
03.99.33↔	Rv (h Erstz) d Elktrod(n) e epd Neurstm, Plttnl, Mhrlysys	78.49.29↔	Wirbelkörperersatz (z.B. bei Kyphose), sonstige
03.99.40↔	Rev (oh Ersetz) e Kath zur intrath u epidularen Infus	78.49.2a↔	Wirbelkern d So Mat (z.B. b Kyphose), 4 o mehr Wirbelk
03.99.41↔	Entf e Katheters zur intrathekalen und epid Infusion	78.49.31↔	Kompl Reko d Ws (z.B. b Kyphose) d vord Abstützspan
03.99.99↔	So Op an Rm und Strukturen d Spinalkanals, So	78.49.32↔	Kmpl Rk d Ws (zB b Kyphs) d Kyphktmie (zB n LndsthSlzr)
34.4x.00↔	Exzision oder Destr einer Läsion an d Bruw, n.n.bez.	78.49.33↔	Kmpl Rk d Ws (z.B. b Kyphs) d Drs Krr oh vntris Rleas
34.4x.10↔	Exzision einer Läsion an der Brustwand	78.49.34↔	Kmpl Rk d Ws (z.B. b Kyphs) d Drs Krr m vntr Rleas
34.4x.20↔	Teilresektion einer Läsion an der Brustwand, n.n.bez.	78.49.35↔	Kompl Reko d Ws (z.B. b Kyphose) d dorsoventrale Korr
34.4x.21↔	Teilresektion e Läsion an der Brustwand, ohne Rekonstruktion	78.49.36↔	Knt u plysgmntl Drs Lrdspnd (DLS) n Zielk (zB b Kyphs)
34.4x.22↔	Teilresektion einer Läsion an der Brustwand, mit Rekonstruktion	78.49.37↔	Klt u trdkrl Sbtrknstm (zB n Tsn o HsYL) (zB b Kyphs)
34.4x.30↔	Rs e Läs an d Brw, kmpltt Rs d Strnms, n.n.bz.	78.49.38↔	Klt u mnsgmtl zvkthrk Ldsp zB n Msn, Ut o Sns zB b Kyphs
34.4x.31↔	Res e Läs an d Bruw, komplette Res d Sternums, oh Reko	78.49.40↔	Kpl Rk d Ws d Wt Ep mt K a FGsLg [Sp My A (SMA)St], 1 Kl
34.4x.32↔	Res e Läs an d Bruw, komplette Res d Sternums, m Reko	78.49.41↔	Kpl Rk d Ws d Wt Ep mt K a FGsLg [Sp My A (SMA)St], 2 K
34.4x.40↔	Destruktion einer Läsion an der Brustwand	78.49.42↔	Kpl Rk d Ws d Wt Ep mt K a FGsLg [Sp My A (SMA)St], 3 K
34.4x.99↔	Exzision oder Destr einer Läsion an d Bruw, sonstige	78.49.43↔	Kpl Rk d Ws d Wt Ep mt K a FGsLg [Sp My A (SMA)St], 4 K
34.93↔	Plastische Rekonstruktion an der Pleura	78.49.44↔	Kpl Rk d Ws d Wt Ep mt K a FGsLg [Sp My A (SMA)St], 5 K
56.92↔	Implantation eines elektronischen Ureterstimulators	78.49.45↔	Kpl Rk d Ws d Wt Ep mt K a FGsLg [Sp My A (SMA)St], 6 K
56.93↔	Ersetzen eines elektronischen Ureterstimulators	78.49.46↔	Kpl Rk d Ws d Wt Ep mt K a FGsLg [Sp My A (SMA)St], 7 K
56.94↔	Entfernen eines elektronischen Ureterstimulators	78.49.47↔	Kpl Rk d Ws d Wt Ep mt K a FGsLg [Sp My A (SMA)St], 8 K
57.96↔	Implantation eines elektronischen Blasenstimulators	78.49.48↔	Kpl Rk d Ws d Wt Ep mt K a FGsLg [Sp My A (SMA)St], 9 K
57.97↔	Ersetzen eines elektronischen Blasenstimulators	78.49.4a↔	Kpl Rk d Ws d Wt Ep mt K a FGsLg [Sp My A (SMA)St], 10 K
57.98↔	Entfernen eines elektronischen Blasenstimulators	78.49.4b↔	Kpl Rk d Ws d Wt Ep mt K a FGsLg [Sp My A (SMA)St], 11 K
77.61.00↔	Lk Rs v Knchläs o Gw an Skp, Klv, Rp u Strn, n.n.bz.	78.49.4c↔	Kpl Rk d Ws d Wt Ep mt K a FGsLg [Sp My A (SMA)St], 12 K
77.61.10↔	Lok Resektion von Knochläs o Gew an Skapula und Klav	78.49.4d↔	Kl Rk d Ws d W Ep m K a FGLg [Sp M A (SMA)St], 13 u mr K
77.61.11↔	Lok Resektion von Knochenläsion o -gewebe an einer Rippe	78.49.4e↔	Kmpl Rk d Ws (z.B. b Skl) d drsvntrl Epphysd
77.61.12↔	Lokale Resektion von Knochenläsion oder -gewebe am Sternum	78.49.4f↔	Kmpl Rk d Ws (z.B. b Skl) d untrlr Epphysd m drs Wrblfs
77.61.20↔	Debridement an Skapula und Klavikula	78.49.4g↔	Kmpl Rk d Ws (z.B. b Skl) d bitrlr Epphysd m drs Wrblfs
77.61.99↔	Lk Rs v Knchläs o Gw an Skp, Klv, Rp u Strn, S	78.49.50↔	Drs o vnt instrmnt Krrktrspndyl (z.B. b Skl), n.n.bz.
77.69.00↔	Lk Rs v Knläs o Gw an and näh bz Kn, au Gschk, nnbz	78.49.51↔	Drs istmt Krspsy (zB b Skl), N prmstb, 3-6 Sg
77.69.10↔	Lok Resektion von Knochläs o Gew an Phalangen d Hand	78.49.52↔	Drs istmt Krspsy (zB b Skl), N prmstb, 7-10 Sg
77.69.11↔	Lok Resektion von Knochenläsion o -gewebe an Wirbelkörpern	78.49.53↔	Drs instrmnt Krspsy (zB b Skl), N prmstb, 11 o mr Sg

78.49.54↔	Drs istmt Krspsy (zB b Skl), prmstb, 3-6 Sg	80.51.11↔	Exzision zweier Disci intervertebrales, offen chirurgisch
78.49.55↔	Drs istmt Krspsy (zB b Skl), prmstb, 7-10 Sg	80.51.12↔	Exz dreier o mehr Disci intervertebrales, offen chir
78.49.56↔	Drs istmt Krspsy (zB b Skl), prmstb, 11 o mr Sg	80.51.20↔	Exzision eines Discus intervertebralis, perkutan mit Endoskopie
78.49.57↔	Vnt istmt Krspsy (zB b Skl), N prmstb, 3-6 Sg	80.51.99↔	Exzision eines Discus intervertebralis, sonstige
78.49.58↔	Vnt istmt Krspsy (zB b Skl), N prmstb, 7-10 Sg	80.52↔	Intervertebrale Chemonukleolyse
78.49.59↔	Drs o vnt instrmnt Krrktrspndyl (z.B. b Skl), S	80.59.00↔	Sonstige Diskusdestruktion, n.n.bez.
78.49.5a↔	Vnt instrmnt Krspsy (zB b Skl), N prmstb, 11 o mr Sg	80.59.10↔	Sonstige Diskusdestruktion, Entfernung eines freien Sequesters
78.49.5b↔	Vnt istmt Krspsy (zB b Skl), prmstb, 3-6 Sg	80.59.20↔	Sonstige Diskusdestruktion, Reoperation bei Rezidiv
78.49.5c↔	Vnt istmt Krspsy (zB b Skl), prmstb, 7-10 Sg	80.59.21↔	Sonstige Diskdestr, Reop m Radikulolyse b Rezidiv
78.49.5d↔	Vnt istmt Krspsy (zB b Skl), prmstb, 11 o mr Sg	80.59.30↔	Sonstige Diskusdestruktion, Dekompression mit Nucleoplastik
78.49.60↔	Drs u vnt kmb istmt Krspsy (zB b Skl), nnbz	80.59.40↔	S Dskdstr, Mnmlnvs Thrmmdltion d Bndscheib
78.49.61↔	Drs u vnt kb istmt Krrktrspndyl (zB b Skl) N prmst, 3-6 Sg	80.59.50↔	S Dskdstr, Dsksrknstrktion m zllbsiertn Bndscheibnrstz
78.49.62↔	Drs u vnt kb istmt Krrkrndyl (zB b Skl) N prmst, 7-10 Sg	80.59.99↔	Sonstige Diskusdestruktion, sonstige
78.49.63↔	Drs u vnt kb istmt Krspsy (zB b Skl) N prmst, 11 o mr Sg	81.00↔	Spondylodese, n.n.bez.
78.49.64↔	Drs u vnt kb istmt Krspsy (zB b Skl), prmstb, 3-6 Sg	81.01↔	Spondylodese an Atlas-Axis
78.49.65↔	Drs u vnt kb istmt Krspsy (zB b Skl), prmstb, 7-10 Sg	81.02↔	Sonstige zervikale Spondylodese mit ventralem Zugang
78.49.66↔	Drs u vnt kb istmt Krspsy (zB b Skl), prmstb, 11 o mr Sg	81.03↔	Sonstige zervikale Spondylodese mit dorsalem Zugang
78.49.69↔	Drs u vnt kmb instrmnt Krrktrspndyl (z.B. b Skl), S	81.04↔	Dorsale und dorsolumbale Spondylodese, ventraler Zugang
78.49.70↔	Komplexe Rekonstruktion der Wirbelsäule, n.n.bez.	81.05↔	Dorsale und dorsolumbale Spondylodese, dorsaler Zugang
78.49.71↔	Kmpl Rk d Ws (zB b Skl) d sbkt Hrmgnstmittion (b Knd)	81.06↔	Lumbale und lumbosakrale Spondylodese, ventraler Zugang
78.49.79↔	Komplexe Rekonstruktion der Wirbelsäule, sonstige	81.07↔	Lumbale und lumbosakrale Spondylod, intratransverser Zugang
78.50.00↔	Inn Knochfix oh Rep d Fx, oh Ang d Lok, n.n.bez.	81.08↔	Lumbale und lumbosakrale Spondylodese, dorsaler Zugang
78.50.10↔	Knchfx n Osteot b Knchtb o Knchnrstion, n.n.bez.	81.30↔	Reoperation einer Spondylodese, n.n.bez.
78.50.11↔	Knochenfixation an der Wirbelsäule	81.31↔	Reoperation einer Spondylodese an Atlas-Axis
78.50.19↔	Knochfix an Osteot b Knochtx o Knochenreposition, So	81.32↔	Reop e sonst zervikalen Spondylodes m ventralem Zugang
78.50.20↔	Osteosynthvf n Osteot b Knchtb o Knchtntrsp, n.n.bez.	81.33↔	Reop e sonstigen zervikalen Spondylodese m dors Zugang
78.50.21↔	Osteosyn d Schraub(n) n Osteot, b Knchtb o Knchtntrsp	81.34↔	Reop e dors u dorsolumb Spondylodes, ventraler Zugang
78.50.22↔	Osteosyn d KrschnrDt o Zg/C n Ost, b Kntx o Kntp	81.35↔	Reop e dors u dorsolumb Spondylodese, dors Zugang
78.50.23↔	Osteosyn d (Blount)Klm n Osteot, b Knchtb o Knchtntrsp	81.36↔	Reop e lumb u lumbosakr Spondylodes, ventraler Zugang
78.50.24↔	Osteosyn d dyn KmprssSb n Ost, b Kntx o Kntp	81.37↔	Reop e lmb u lmbskr Spndylods, intrtrsvrs Zg
78.50.25↔	Osteosyn d Wnkpl/Kndylnpl n Ost, b Kntx o Kntp	81.38↔	Reop e lumb und lumbosakr Spondylodese, dors Zugang
78.50.26↔	Osteosyn d wnkst Pl n Osteot, b Knchtb o Knchtntrsp	81.39↔	Reoperation einer Spondylodese, n.a.klass.
78.50.27↔	Osteosyn d So Pl na Osteot, b Knochtx o Knochentransp	81.62.00↔	Spondylodes o Reop e Spondylodes v 23 Wirb, n.n.bez.
78.50.28↔	Osteosyn d Trnsfxng n Osteot, b Knchtb o Knchtntrsp	81.62.10↔	Spondylodese von 2 Wirbeln, dorsal
78.50.29↔	Osteosynthvf na Osteot b Knochtx o Knochentransp, So	81.62.11↔	Spondylodes v 2 Wirbeln, dors u vent komb, interkorp
78.50.30↔	Osteosyntheseverfahren an der Wirbelsäule, n.n.bez.	81.62.12↔	Spondylodese von 2 Wirbeln, ventral, interkorporell
78.50.31↔	Osteosynthese durch Schrauben an der Wirbelsäule	81.62.13↔	Spondylodese von 2 Wirbeln, dorsal, dynamisch
78.50.32↔	Osteosynthese durch Drahtcerclage an der Wirbelsäule	81.62.20↔	Spondylodese von 3 Wirbeln, dorsal
78.50.33↔	Osteosynthese durch Klammersystem an der Wirbelsäule	81.62.21↔	Spondylodes v 3 Wirbeln, dors u vent komb, interkorp
78.50.34↔	Osteosynthese durch Hakenplatten an der Wirbelsäule	81.62.22↔	Spondylodese von 3 Wirbeln, ventral, interkorporell
78.50.35↔	Osteosynthese durch Schrauben-Stabsystem a d Wirbelsäule	81.62.23↔	Spondylodese von 3 Wirbeln, dorsal, dynamisch
78.50.36↔	Osteosyn d ventrales SchraubenPlattensystem an d Ws	81.62.99↔	Spondylodese o Reop e Spondylodese von 23 Wirbeln, So
78.50.37↔	Osteosyn d dorsales SchraubenPlattensystem an d Ws	81.63.00↔	Spondylodes o Reop e Spondylodes v 48 Wirb, n.n.bez.
78.50.39↔	Osteosyntheseverfahren an der Wirbelsäule, sonstige	81.63.10↔	Spondylodese von 4 - 6 Wirbeln, dorsal
78.50.99↔	Inn Knochfix oh Rep d Fx, oh Ang d Lok, sonstige	81.63.11↔	Spondylodes v 4 6 Wirb, dors u vent komb, interkorp
78.69.00↔	Knimplentf an and näher bez Kn, auss Gschk, n.n.bez.	81.63.12↔	Spondylodese von 4 - 6 Wirbeln, ventral, interkorporell
78.69.11↔	KIE an Pl d Hd: (id) Dt, Sb, Zg/C, (wst) Pl, Ft ex, K	81.63.13↔	Spondylodese von 4 - 6 Wirbeln, dorsal, dynamisch
78.69.15↔	KIE an and näh bz Kn, au Gsk, Ef e Kn(tl)rstzs an Phl d Hd	81.63.20↔	Spondylodese von 7 - 8 Wirbeln, dorsal
78.69.18↔	Knimplentf an Phal d Hand: sonstiges Osteosynthmat	81.63.21↔	Spondylodes v 7 8 Wirb, dors u vent komb, interkorp
78.69.21↔	KnImEm a B: Dt, Sb, Zg/C, Fxt ext, Rngf, (Bl)K	81.63.22↔	Spondylodese von 7 - 8 Wirbeln, ventral, interkorporell
78.69.22↔	Knochenimplantatenentfernung am Becken: (winkelstabile) Platte	81.63.23↔	Spondylodese von 7 - 8 Wirbeln, dorsal, dynamisch
78.69.25↔	KnImEm an and näh bz Kn, au Gschk, Ef e Kn(tl)rstzs a B	81.63.99↔	Spondylodese o Reop e Spondylodese von 48 Wirbeln, So
78.69.28↔	Knimplentf a Be: sonstiges Osteosynthesematerial	81.64.00↔	Spndylods o Reop e Spndylods v 9 o mhr Wrbl, n.n.bez.
78.69.31↔	KIE an Ts u Kln: (id) Dt, Sb, Zg/C, (wst) Pl, Ft ex, Rf, K	81.64.10↔	Spondylodese von 9 oder mehr Wirbeln, dorsal
78.69.38↔	Knimplentf an Talus und Calcaneus: So Osteosynthmat	81.64.11↔	Spndylods v 9 o mhr Wrbl, drs u vnt kmb, intrkrpl
78.69.41↔	KIE an Phl d Fßs: (id) Dt, Sb, Zg/C, (wst) Pl, Ft ex, K	81.64.99↔	Spondylodes o Reop e Spondylodes v 9 o mehr Wirb, So
78.69.45↔	KnImEm an and näh bz Kn, au Gk, Ef e Kn(tl)stz an Phl d Fs	81.65.00↔	Vertebroplastik, n.n.bez.
78.69.48↔	Knimplentf an Phal d Fusses: sonstiges Osteosynthmat	81.65.10↔	Vertebroplastik, 1 Wirbelkörper
78.69.51↔	Knmplntf an and näh bz Kn: Drht, Zgg/Crcl, BlountKlm	81.65.11↔	Vertebroplastik, 2 Wirbelkörper
78.69.52↔	KIE a n bz Kn Sb, Pl, dy KSb, id Dt, Mn Gkp, Vg, TF, Fx ex	81.65.12↔	Vertebroplastik, 3 Wirbelkörper
78.69.53↔	Knimplentf an and näh bez Kn: Winkelplatte/Kondylenpl	81.65.13↔	Vertebroplastik, 4 und mehr Wirbelkörper
78.69.55↔	KIE a and näh bz Kn, a Gk, Ef e Kn(tl)stz an st näh bz Kn	81.65.99↔	Vertebroplastik, sonstige
78.69.58↔	Knimplentf an and näh bez Kn: sonstiges Osteosynthmat	81.66.00↔	Kyphoplastik, n.n.bez.
78.69.61↔	Entfernung von Osteosynthesematerial an Wirbelsäule	81.66.10↔	Kyphoplastik, 1 Wirbelkörper
78.69.65↔	KnImEm an and näh bz Kn, au Gschk, Ef e Kn(tl)stz an d Ws	81.66.11↔	Kyphoplastik, 2 Wirbelkörper
78.69.71↔	Arthroskopische Entfernung von Osteosynthesematerial	81.66.12↔	Kyphoplastik, 3 Wirbelkörper
78.69.99↔	Knimplentf an and näher bez Kn, auss Gschk, sonstige	81.66.13↔	Kyphoplastik, 4 und mehr Wirbelkörper
80.50↔	Exzision oder Destr e Disc intervertebralis, n.n.bez.	81.66.99↔	Kyphoplastik, sonstige
80.51.00↔	Exzision eines Discus intervertebralis, n.n.bez.	84.51.00↔	Einsetzen von interkorporellen Implantaten, n.n.bez.
80.51.10↔	Exzision eines Discus intervertebralis, offen chirurgisch	84.51.10↔	Einsetzen von interkorporellen Cages, 1 Segment

84.51.11↔	Einsetzen von interkorporellen Cages, 2 Segmente	86.94.00↔	Eins o Ers v Plsgnrt e Neurstm, Enzlsys, N spzf ob auflb, nmbz
84.51.12↔	Einsetzen von interkorporellen Cages, 3 Segmente	86.94.10↔	Enstz v Plsgnrt e intrkr Neurstm, Enzlsys, N wiedrauf
84.51.13↔	Einsetzen von interkorporellen Cages, 4 oder mehr Segmente	86.94.11↔	Enstz v Plsgnrt e epd Neurstm, Enzlsys, N wiedrauf
84.51.99↔	Einsetzen von interkorporellen Implantaten, sonstige	86.94.12↔	Enstz v Plsgnrt e prph Neurstm, Enzlsys, N wiedrauf
84.59↔	Einsetzen von sonstiger vertebralen Vorrichtung	86.94.20↔	Erstz v Plsgnrt e intrkr Neurstm, Enzlsys, N wiedrauf
84.60↔	Einsetzen von Diskusprothese, nicht näher bezeichnet	86.94.21↔	Erstz v Plsgnrt e epd Neurstm, Enzlsys, N wiedrauf
84.61↔	Einsetzen von partieller Diskusprothese, zervikal	86.94.22↔	Erstz v Plsgnrt e prph Neurstm, Enzlsys, N wiedrauf
84.62↔	Einsetzen von totaler Diskusprothese, zervikal	86.94.99↔	Eins o Ers v Plsgnrt e Neurstm, Enzlsys, N spzf ob auflb, S
84.63↔	Einsetzen von Diskusprothese, thorakal	86.95.00↔	Eins o Ers v Plsgnrt e Neurstm, Mhrlsys, N spzf ob auflb, nmbz
84.64↔	Einsetzen von partieller Diskusprothese, lumbosakral	86.95.10↔	Enstz v Plsgnrt e intrkr Neurstm, Mhrlsys, N wiedrauf
84.65↔	Einsetzen von totaler Diskusprothese, lumbosakral	86.95.11↔	Enstz v Plsgnrt e epd Neurstm, Mhrlsys, N wiedrauf
84.66.00↔	Rev o Ersetz von künstl Diskproth, zervikal, n.n.bez.	86.95.12↔	Enstz v Plsgnrt e prph Neurstm, Mhrlsys, N wiedrauf
84.66.10↔	Ersetzen von künstlicher Diskusprothese, zervikal	86.95.20↔	Erstz v Plsgnrt e intrkr Neurstm, Mhrlsys, N wiedrauf
84.66.20↔	Revision von künstlicher Diskusprothese, zervikal	86.95.21↔	Erstz v Plsgnrt e epd Neurstm, Mhrlsys, N wiedrauf
84.66.99↔	Rev o Ersetz von künstl Diskproth, zervikal, sonstige	86.95.22↔	Erstz v Plsgnrt e prph Neurstm, Mhrlsys, N wiedrauf
84.67↔	Revision oder Ersetzen von künstlicher Diskusprothese, thorakal	86.95.99↔	Eins o Ers v Plsgnrt e Neurstm, Mhrlsys, N spzf ob auflb, S
84.68.00↔	Rev o Ersetz von künstl Diskproth, lumbosakr, n.n.bez.	86.96.00↔	Enstz o Erstz v snst Plsgnrt e Neurstm, n.n.bz.
84.68.10↔	Ersetzen von künstlicher Diskusprothese, lumbosakral	86.96.10↔	Einsetz von Pulsgenerator zur Vorderwurzelstimulation
84.68.20↔	Revision von künstlicher Diskusprothese, lumbosakral	86.96.11↔	Einsetzen von Pulsgenerator zur Vagusnervstimulation
84.68.99↔	Rev o Ersetz von künstl Diskproth, lumbosakr, sonstige	86.96.20↔	Ersetzen von Pulsgenerator zur Vorderwurzelstimulation
84.69.00↔	Revision oder Ersetzen von künstlicher Diskusprothese, n.n.bez.	86.96.21↔	Ersetzen von Pulsgenerator zur Vagusnervstimulation
84.69.10↔	Ersetzen von künstlicher Diskusprothese	86.96.99↔	Einsetz o Ersetz von sonst Pulsgenerat e Neurostim, So
84.69.20↔	Revision von künstlicher Diskusprothese	86.97↔	Enstz o Erstz v auflb Plsgnrt e Neurstm, Enzlsys
84.69.99↔	Revision o Ersetzen von künstlicher Diskusprothese, sonst	86.98.00↔	Eins o Erstz v auflb Plsgnrt e Neurstm, Mhrlsys, nmbz
84.81.00↔	Revision von interspinösen Implantaten, n.n.bez.	86.98.10↔	Enstz v auflb Plsgnrt e intrkr Neurstm, Mhrlsys
84.81.20↔	Revision von interspinösen Implantaten	86.98.11↔	Enstz v auflb Plsgnrt e epd Neurstm, Mhrlsys
84.81.99↔	Revision von interspinösen Implantaten, sonstige	86.98.12↔	Enstz v auflb Plsgnrt e prph Neurstm, Mhrlsys
84.82↔	Enstz o Erstz v Vrrcht(n) z dyn Stb m Pdklschr	86.98.20↔	Erstz v auflb Plsgnrt e intrkr Neurstm, Mhrlsys
84.83↔	Rev von Vorrichtung(en) zur dyn Stab m Pedikelschr	86.98.21↔	Ersetz v auflb Pulsgenerat e epid Neurostim, Mehrelsys
84.84↔	Einsetzen oder Ersetzen von Facetten-gelenksprothesen	86.98.22↔	Erstz v auflb Plsgnrt e prph Neurstm, Mhrlsys
84.85↔	Revision von Facettengelenksprothesen	86.98.99↔	Enstz o Erstz v auflb Plsgnrt e Neurstm, Mhrlsys, S

Prozedur B03-5

01.24.00↔	Sonstige Kraniotomie, n.n.bez.	77.16.00↔	So Knochinzis oh Knochdurchtr an d Patel, n.n.bez.
01.24.10↔	Sonstige Kraniotomie mit Dekompression	77.16.10↔	S Knchnzs oh Knchdrcht an d Ptl, Explr u Knchnb
01.24.11↔	Sonst Kraniotomie zur Entleerung e epiduralen Hämatoms	77.16.11↔	So Knochinzis oh Knochdurchtr an d Patel, Fremdkentf
01.24.12↔	Sonstige Kraniotomie zur Entleerung eines epiduralen Empyems	77.16.12↔	S Knchnzs oh Knchdrcht an d Ptl, Enl u Entf e Mdrtrg
01.24.13↔	S Krniot,Enl v allpl Mt o Mdrtrg i D Schädlkn o Epdraum	77.16.13↔	Sonstige Knochinzis oh Knochdurchtr an d Patel, Drain
01.24.14↔	S Krniot,Entf v allpl Mtrialdr Mdrtrg aus Schädlkn o Epdraum	77.16.99↔	So Knochinzis oh Knochdurchtr an d Patel, So
01.24.15↔	Sonstige Kraniot, Entf e Fk aus Schädelkn o Epidraum	77.20↔	Keilosteotomie, ohne Angabe der Lokalisation
01.24.16↔	So Kraniot, So Drain epid Flüssigk o aus sonst Gründen	77.25.00↔	Keilosteotomie am Femur, n.n.bez.
01.24.20↔	Kraniotomie der Kalotte als Zugang, n.n.bez.	77.25.10↔	Keilosteotomie am Schenkelhals
01.24.21↔	Bohrlochtrepanation der Kalotte als Zugang	77.25.20↔	Keilosteotomie am sonstigen Femur
01.24.22↔	Streotktsch geführt Schädlröfngn übr d Klitt als Zg	77.25.99↔	Keilosteotomie am Femur, sonstige
01.24.29↔	Kraniotomie der Kalotte als Zugang, sonstige	77.27.00↔	Keilosteotomie an Tibia und Fibula, n.n.bez.
01.24.30↔	Zugang durch die Schädelbasis, n.n.bez.	77.27.10↔	Keilosteotomie an der Tibia
01.24.31↔	Zugang durch die Schädelbasis, transoral	77.27.20↔	Keilosteotomie an der Fibula
01.24.32↔	Zugang d d Schädelb, transor m Spal d weichen Gaumens	77.27.99↔	Keilosteotomie an Tibia und Fibula, sonstige
01.24.33↔	Zg d d Schädlb, trnsr m Spl d weichn u hrtn Gaumns	77.29.00↔	So Keilosteot an and näh bez Kn, auss Gschk, n.n.bez.
01.24.34↔	Zugang durch die Schädelbasis, transsphenoidal	77.29.10↔	Keilosteotomie an Phalangen der Hand
01.24.35↔	Zugang durch die Schädelbasis, transethmoidal	77.29.20↔	Keilosteotomie am Wirbel
01.24.36↔	Zugang durch die Schädelbasis, transmastoidal	77.29.30↔	Keilosteotomie am Beckenknochen
01.24.37↔	Zugang durch die Schädelbasis, translabyrinthär	77.29.40↔	Keilosteotomie an Phalangen des Fusses
01.24.38↔	Zugang durch die Schädelbasis, transpyramidal	77.29.99↔	So Keilosteot an and näh bez Kn, auss Gschk, So
01.24.39↔	Zugang durch die Schädelbasis, sonstige	77.30↔	Sonstige Knochendurchtrennung, ohne Angabe der Lokalisation
01.24.3a↔	Zugang durch die Schädelbasis, transkondylär	77.35.00↔	Sonstige Knochendurchtrennung am Femur, n.n.bez.
01.24.3b↔	Zugang durch die Schädelbasis, transorbital	77.35.10↔	(De-)Rotationsosteotomie am Schenkelhals
01.24.3c↔	Zugang durch die Schädelbasis, mit Le-Fort-I-Osteotomie	77.35.11↔	Kortikotomie bei Segmenttransport am Schenkelhals
01.24.99↔	Sonstige Kraniotomie, sonstige	77.35.12↔	Kompl (mehrd) Osteotomie (m Achsenk) a Schenkelhals
01.25.00↔	Sonstige Kraniektomie, n.n.bez.	77.35.19↔	Sonstige Knochendurchtrennung am Schenkelhals
01.25.10↔	Sonstige Kraniektomie mit Dekompression	77.35.20↔	(De-)Rotationsosteotomie an sonstigen Teilen des Femurs
01.25.11↔	Sonst Kraniektomie zur Entleerung e epiduralen Hämatoms	77.35.21↔	Kortikot b Segmenttra an sonstigen Teilen d Femurs
01.25.12↔	Sonst Kraniektomie zur Entleerung e epiduralen Empyems	77.35.22↔	Kmpl (mhrd) Osteot (m Achsnk) an snst Teil d Fmrs
01.25.13↔	So Kraniekt zur Entf e Fk aus Schädelkn o Epidraum	77.35.23↔	Sonstige Knochdurchtr an sonstigen Teilen d Femurs
01.25.14↔	S Krniekt m Enl v allpl Mt o Mdrtrg i D Schädlkn o Epdraum	77.35.99↔	Sonstige Knochendurchtrennung am Femur, sonstige
01.25.19↔	So Kraniekt z Drain epid Flüssigk o aus sonst Gründen	77.37.00↔	Sonstige Knochendurchtrennung an Tibia und Fibula, n.n.bez.
01.25.20↔	Sonstige Kraniekt, Rekraniektomie mit Einbr e Drain	77.37.10↔	(De-)Rotationsosteotomie an der Tibia
01.25.21↔	S Krniekt,Rkrrekt z Entf v alpl Mt o Mdrtr a d Schädlkn o Epdr	77.37.11↔	Vlgsiernd o vrsiernd (D)Rttionssttm an d Tb
01.25.99↔	Sonstige Kraniektomie, sonstige	77.37.12↔	Kortikotomie bei Segmenttransport an der Tibia

77.37.13↔	Kompl (mehrd) Osteotomie (m Achsenk) an d Tibia	78.64.01↔	KIE an Kpl u Mk: Dt, Sb, Zg/C, Pl, Ft ex, Rgf, (Bl)tK
77.37.19↔	Sonstige Knochendurchtrennung an der Tibia	78.64.05↔	KnImEm an Krpl u Mk, Ef e Kn(t)rstzs an Krpl u Mk
77.37.20↔	(De-)Rotationsosteotomie an der Fibula	78.64.08↔	Knimplentf an Karpal und Metakarp: So Osteosynthmat
77.37.21↔	Kortikotomie bei Segmenttransport an der Fibula	78.64.99↔	Knimplentf an Karpal und Metakaralia, sonstige
77.37.22↔	Kompl (mehrd) Osteotomie (m Achsenk) an d Fib	78.65.00↔	Knochenimplantatentfernung am Femur, n.n.bez.
77.37.29↔	Sonstige Knochendurchtrennung an der Fibula	78.65.01↔	KIE a Fm: Dt, id Dt, Sb, Zg/C, Pl, Wl/Knd, dy Kb, Mk, Ft ex, K
77.37.99↔	Sonstige Knochendurchtrennung an Tibia und Fibula, sonstige	78.65.02↔	KIE a Fm (Schkh / prx / dst, a Sft): Mkn m Glp, Vng, TF
77.39.00↔	S Knchdrchr an and näh bz Kn, auss Gschk, n.n.bz.	78.65.03↔	Knimplentf a Fem (Schaft): Marknagel mit Gelkomp
77.39.10↔	(De-)Rotationsosteotomie an Phalangen der Hand	78.65.04↔	Knmplntf a Fm (prx / Schft / dst, auss Schnklh): Rngf
77.39.19↔	Sonstige Knochendurchtrennung an Phalangen der Hand	78.65.05↔	Knimplentf a Fem, Entf e Kn(teil)ersatzes a Fem
77.39.30↔	(De-)Rotationsosteotomie am Becken	78.65.08↔	Knimplentf a Fem: sonstiges Osteosynthesematerial
77.39.31↔	Kortikotomie bei Segmenttransport am Becken	78.65.99↔	Knochenimplantatentfernung am Femur, sonstige
77.39.32↔	Kompl (mehrdimensionale) Osteotomie (mit Achsenk) a Be	78.66.00↔	Knochenimplantatentfernung an der Patella, n.n.bez.
77.39.39↔	Sonstige Knochendurchtrennung am Becken	78.66.01↔	KnImEm an d Ptl: (imd) Dt, Sb, Zg/C, Fxt ext, (Bl)tK
77.39.40↔	Korrekturosteotomie an Phalangen des Fusses	78.66.05↔	Knmplntf an d Ptl, Entf e Kn(teil)rstzs an d Ptl
77.39.49↔	Sonstige Knochendurchtrennung an Phalangen des Fusses	78.66.08↔	Knimplentf an d Patella: sonstiges Osteosynthmat
77.39.99↔	So Knochdurchtr an and näh bez Kn, auss Gschk, So	78.66.99↔	Knochenimplantatentfernung an der Patella, sonstige
77.86↔	Sonstige partielle Knochenresektion aus der Patella	78.67.00↔	Knochenimplantatentfernung an Tibia und Fibula, n.n.bez.
78.05.00↔	Knochentransplantation am Femur, n.n.bez.	78.67.01↔	KIE an Tb u Fb: (imd) Dt, Sb, Zg/C, Ft ext, Rgf, (Bl)tK
78.05.10↔	Knochtx a Fem, Gefgestielt mit mikrovasulärer Anast	78.67.05↔	Knmplntf an Tb u Fb, Entf e Kn(teil)rstzs an Tb u Fb
78.05.11↔	Knochtx a Fem, Gefgestielt, ohne mikrovasuläre Anast	78.67.11↔	Knmplntf an d Tb: (wnkst) Pl, Wnkpl / Kndylnpl
78.05.12↔	Knochentransplantation am Femur, allogem	78.67.12↔	Knimplentf an d Tib: Markn, Vermag, Transfixnag
78.05.13↔	Knorpel-Knochentransplantation am Femur	78.67.13↔	Knimplentf an d Tibia: dyn Kompressionsschraube
78.05.19↔	S Kntx a Fm (zB Atg Spng, krtksp Spn, N Gfgstl Tx)	78.67.21↔	Knochenimplantatentfernung an der Fibula: (winkelstabile) Platte
78.05.99↔	Knochentransplantation am Femur, sonstige	78.67.22↔	Knimplentf an d Fib: Markn, Vermag, Transfixnag
78.20↔	Verkürzungsosteotomie, ohne Angabe der Lokalisation	78.67.28↔	Knimplentf an Tibia und Fib: sonstiges Osteosynthmat
78.25.00↔	Verkürzungsosteotomie am Femur, n.n.bez.	78.67.99↔	Knochenimplantatentfernung an Tibia und Fibula, sonstige
78.25.10↔	Temporäre Epiphyseodese am Schenkelhals	78.68.00↔	Knimplentf an Tarsalia und Metatarsalia, n.n.bez.
78.25.11↔	Permanente Epiphyseodese am Schenkelhals	78.68.01↔	KIE an Trl u Mts: (imd) Dt, Sb, Zg/C, (wst) Pl, Ft ex, Rf, K
78.25.12↔	Therapeutische Epiphyseolyse am Schenkelhals	78.68.05↔	KnImEm an Trsl u Mtrs, Ef e Kn(t)rstzs an Tls u Klkn
78.25.19↔	Sonstige Verkürzungsosteotomie am Schenkelhals	78.68.06↔	KIE a Trsl u Mtrs, Ef e Kn(t)rstzs an snstTlia u Mtrs
78.25.20↔	Temporäre Epiphyseodese an sonstigen Teilen des Femur	78.68.08↔	Knimplentf an Tarsalia und Metatars: So Osteosynthmat
78.25.21↔	Permanente Epiphyseodese an sonstigen Teilen des Femur	78.68.99↔	Knimplentf an Tarsalia und Metatarsalia, sonstige
78.25.22↔	Therapeutische Epiphyseolyse an sonstigen Teilen des Femur	78.69.00↔	Knimplentf an and näher bez Kn, auss Gschk, n.n.bez.
78.25.99↔	Verkürzungsosteotomie am Femur, sonstige	78.69.11↔	KIE an Pl d Hd: (id) Dt, Sb, Zg/C, (wst) Pl, Ft ex, K
78.30↔	Verlängerungsosteotomie an Extrem, ohne Ang d Lok	78.69.15↔	KIE an and näh bz Kn, au Gsk, Ef e Kn(t)rstzs an Phl d Hd
78.31↔	Verlängerungsosteotomie an Skapula und Klavikula	78.69.18↔	Knimplentf an Phal d Hand: sonstiges Osteosynthmat
78.35.00↔	Verlängerungsosteotomie am Femur, n.n.bez.	78.69.21↔	KnImEm a B: Dt, Sb, Zg/C, Fxt ext, Rngf, (Bl)tK
78.35.10↔	Verlängerungsosteotomie am Schenkelhals	78.69.22↔	Knochenimplantatentfernung am Becken: (winkelstabile) Platte
78.35.19↔	Verlängerungsosteotomie an sonstigen Teilen des Femur	78.69.25↔	KnImEm an and näh bz Kn, au Gschk, Ef e Kn(t)rstzs a B
78.35.99↔	Verlängerungsosteotomie am Femur, sonstige	78.69.28↔	Knimplentf a Be: sonstiges Osteosynthesematerial
78.39.00↔	Verlängerungsosteotomie an and näher bez Kn, n.n.bez.	78.69.31↔	KIE an Ts u Klkn: (id) Dt, Sb, Zg/C, (wst) Pl, Ft ex, Rf, K
78.39.10↔	Verlängerungsosteotomie an Phalangen der Hand	78.69.38↔	Knimplentf an Talus und Kalcaneus: So Osteosynthmat
78.39.20↔	Verlängerungsosteotomie am Becken	78.69.41↔	KIE an Phl d Fßs: (id) Dt, Sb, Zg/C, (wst) Pl, Ft ex, K
78.39.30↔	Verlängerungsosteotomie an Phalangen des Fußes	78.69.45↔	KnImEm an and näh bz Kn, au Gk, Ef e Kn(t)stz an Phl d Fs
78.39.99↔	Verlängerungsosteotomie an and näher bez Kn, sonstige	78.69.48↔	Knimplentf an Phal d Fusses: sonstiges Osteosynthmat
78.40↔	Sonstige plastische Rekonstruktion an Kn, oh Ang d Lok	78.69.51↔	Knmplntf an and näh bz Kn: Drht, Zgg/Crcl, BlountKlm
78.45↔	Sonstige plastische Rekonstruktion am Femur	78.69.52↔	KIE a n bz Kn Sb, Pl, dy KsB, id Dt, Mn Gkp, Vg, TF, Fx ex
78.60.00↔	Knimplentf, ohne Ang d Lokalisation, n.n.bez.	78.69.53↔	Knimplentf an and näh bez Kn: Winkelplatte/Kondylenpl
78.60.05↔	Knimplentf, ohne Ang d Lok, Entf e Kn(teil)ersatzes	78.69.55↔	KIE a and nä bz Kn, a Gk, Ef e Kn(t)stz an st nä bz Kn
78.60.08↔	Entf e int Vrl o Knchtrnsprtsystems (mtr / Nmtr), jd Lk	78.69.58↔	Knimplentf an and näh bez Kn: sonstiges Osteosynthmat
78.60.99↔	Knimplentf, ohne Ang d Lokalisation, sonstige	78.69.61↔	Entfernung von Osteosynthesematerial an Wirbelsäule
78.61.00↔	Knimplentf an Skapula, Klav, Rip und Sternum, n.n.bez.	78.69.65↔	KnImEm an and nä bz Kn, au Gschk, Ef e Kn(t)stz an d Ws
78.61.01↔	KIE a Skp u Klv Dt, imd Dt, Sb, Zg/C, Pl, wst Pl, Fxt ex, BtK	78.69.71↔	Arthroskopische Entfernung von Osteosynthesematerial
78.61.05↔	KIE an Skp, Klv, Rp u Strn, Ef e Kn(t)stz a Skp, Klv, Rp u Strn	78.69.99↔	Knimplentf an and näher bez Kn, auss Gschk, sonstige
78.61.08↔	Knimplentf an Skap und Klav: sonstiges Osteosynthmat	79.15.00↔	Geschl Reposition e Femurfx mit inn Knochfix, n.n.bez.
78.61.11↔	Knochenimplantatentfernung an Rippen und Sternum	79.15.10↔	Geschl Reposition e dist Femurfx mit inn Knochfix
78.61.99↔	Knimplentf an Skapula, Klav, Rip und Sternum, sonstige	79.15.20↔	Geschl Reposition e sonstigen Femurfx mit inn Knochfix
78.62.00↔	Knochenimplantatentfernung am Humerus, n.n.bez.	79.15.99↔	Geschl Reposition e Femurfx mit inn Knochfix, sonstige
78.62.01↔	KIE a Hm Dt, Sb, Zg/C, Pl, Wp/Ky, Mn, Vg, TF, Ft ex, Rf, K	79.35.00↔	Offene Reposition e Femurfx mit inn Knochfix, n.n.bez.
78.62.02↔	Knimplentf a Hum: dyn Kompressschraub, Markn m Gelkomp	79.35.10↔	Offene Reposition e Hüftkopffraktur mit inn Knochfix
78.62.05↔	Knimplentf a Hum, Entf e Kn(teil)ersatzes a Hum	79.35.11↔	Off Rep e Schhfx und prox Femurfx m inn Knochfix
78.62.08↔	Knimplentf a Hum: sonstiges Osteosynthesematerial	79.35.12↔	Offene Reposition e Femurschaffraktur m inn Knochfix
78.62.99↔	Knochenimplantatentfernung am Humerus, sonstige	79.35.13↔	Offene Reposition e dist Femurfx mit inn Knochfix
78.63.00↔	Knochenimplantatentfernung an Radius und Ulna, n.n.bez.	79.35.99↔	Offene Reposition e Femurfx mit inn Knochfix, sonstige
78.63.01↔	KIE a Rd u Un Dt, Sb, Zg/C, Pl, Wl/Ky, Mk, Vg, TF, Ft ex, Rf, K	79.39.00↔	Off Rep e Fx and bez Kn m inn Knochfix, n.n.bez.
78.63.05↔	Knmplntf an Rd u Uln, Entf e Kn(teil)rstzs an Rd u Uln	79.39.10↔	Off Rep e einf Fx von Klav und Skapula m inn Knochfix
78.63.08↔	Knimplentf an Rad und Ulna (prox / Schaft / dist): So	79.39.11↔	Off Rep e Mehrfragmfx von Klav und Skap m inn Knochfix
78.63.99↔	Knochenimplantatentfernung an Radius und Ulna, sonstige	79.39.20↔	Offene Reposition e Fx d Acetabulum mit inn Knochfix
78.64.00↔	Knimplentf an Karpal und Metakaralia, n.n.bez.	79.39.29↔	Off Rep e Fx sonstiger Teile d Beckens m inn Knochfix

79.39.40↔	Offene Reposition e Fx d Patella mit inn Knochfix	81.40.20↔	Subch Knocheröff a Hüftgcl m Einbr e azell Impl, arthr
79.39.99↔	Off Rep e Fx and bez Kn m inn Knochfix, sonstige	81.40.30↔	Arthropl a Hüftgcl m Osteot d Beckens, sonstige Osteot
79.45↔	Geschlossene Reposition einer Epiphysendiastase des Femur	81.40.31↔	Arthropl a Hüftgcl m Osteot d Bckns, Trplsteotmie
79.80↔	Offene Reposition e Luxation an nicht bez Lokalisation	81.40.32↔	Pfannendachplastik am Hüftgelenk
79.89.00↔	Offene Reposition e Luxation an and bez Lok, n.n.bez.	81.40.33↔	Girdlestone-Resektion am Hüftgelenk, primär
79.89.10↔	Offene Reposition einer Luxation des Sternoklavikulargelenkes	81.40.99↔	Rekonstruktion am Hüftgelenk, sonstige
79.89.20↔	Offene Reposition einer Luxation der Iliosakralgelenkes	81.42↔	Five in one Rekonstruktion am Kniegelenk
79.89.30↔	Offene Reposition einer Luxation der Symphyse	81.43↔	Rekonstruktion am Kniegelenk nach unhappy triad
79.89.99↔	Offene Reposition e Luxation an and bez Lok, sonstige	81.44.00↔	Stabilisierung der Patella, n.n.bez.
79.95↔	Nicht näher bezeichnete Operation an Verletzung des Femur	81.44.10↔	Stabilisierung der Patella, Retinakulumspaltung, lateral
79.99.00↔	Nicht näher bezeichnete Operation an e and bez Kn, n.n.bez.	81.44.11↔	Stb d Ptl, Rtnklmspltnng, Itrl m Züglngsprtion
79.99.10↔	Nicht näher bezeichnete Operation an Klavikula und Skapula	81.44.12↔	Stab d Patel, Verlagerung d Patellarsehenansatzes
79.99.20↔	Nicht näher bezeichnete Operation an der Wirbelsäule	81.44.13↔	Stb d Ptl, Vrlg d Ptlrshnnstz m Knchspn
79.99.30↔	Nicht näher bezeichnete Operation an der Patella	81.44.99↔	Stabilisierung der Patella, sonstige
79.99.40↔	Nicht näher bezeichnete Operation am Becken	81.46↔	Sonstige Rekonstruktion am Kollateralband
79.99.99↔	Nicht näher bez Operation an e and bez Kn, sonstige	81.47.00↔	Sonstige Rekonstruktion am Kniegelenk, n.n.bez.
80.05.00↔	Arthrotomie zur Prothesenentfernung der Hüfte, n.n.bez.	81.47.10↔	Refixation e osteochondralen Fragmentes a Kniegelenk
80.05.10↔	Arthrot zur Prothentf d Hüfte, Entf e Femurkopfkappe	81.47.11↔	Refixation e osteochondralen Fragm a Kniegelenk, arthr
80.05.11↔	Arthrt z Prthntf d Hüft, Entf e Glnkpfnnprths	81.47.12↔	Subchondrale Spongiosaplastik am Kniegelenk
80.05.12↔	Arthrt z Prthntf d Hüft, Entf e Glnkpfnstüs ch u GlschnPfn	81.47.13↔	Subchondrale Spongiosaplastik a Kniegelenk, arthr
80.05.13↔	Arthrt z Prthntf d Hüft, Entf e Fmrkprt, Duokpfrth o Tp	81.47.14↔	Meniskusrefixation
80.05.14↔	Arthrt z Prthntf d Hüft, Entf e snst Endprth d Hüft	81.47.15↔	Meniskusrefixation, arthroskopisch
80.05.99↔	Arthrotomie zur Prothesenentfernung der Hüfte, sonstige	81.47.16↔	Meniskustransplantation
80.46.00↔	Durchtr von Gelkaps, Lig oder Knorp a Knie, n.n.bez.	81.47.17↔	Knorpeltx u Implant von vitro herg Gewkult a Kniegcl
80.46.10↔	Durchtr von Gelkaps, Ligament oder Knorpel a Kniegcl	81.47.18↔	Knorpeltx u Implnt v ivt hrg Gwklt a Kniegl, arthr
80.46.20↔	Durchtr von Gelkaps, Lig o Knorp a prox Tibiofibgel	81.47.19↔	Knöcherne Refixation eines Kreuzbandes, offen chir
80.46.99↔	Durchtr von Gelkaps, Lig oder Knorp a Knie, sonstige	81.47.20↔	Knöcherne Refixation eines Kreuzbandes, arthroskopisch
80.47.00↔	Durchtr von Gelkaps, Lig o Knorp a Sg, n.n.bez.	81.47.21↔	Knorpelglättung am Kniegelenk
80.47.10↔	Durchtr von Gelkaps, Lig o Knorp a oberen Sprunggelenk	81.47.22↔	Knorpelglättung am Kniegelenk, arthroskopisch
80.47.20↔	Durchtr von Gelkaps, Lig o Knorp a unteren Sg	81.47.23↔	Subchondrale Knochenöffnung am Kniegelenk
80.47.99↔	Durchtr von Gelkaps, Lig o Knorp a Sg, sonstige	81.47.24↔	Subchondrale Knochenöffnung a Kniegelenk, arthr
80.6x.00↔	Menishektomie am Knie, n.n.bez.	81.47.25↔	Subch Knocheröff a Kniegcl m Einbr e azell Impl, arthr
80.6x.10↔	Menishektomie am Knie, arthroskopisch, partiell	81.47.26↔	Implnt e pntentndvduelln mtllschn Knrplrstz a Kniegl
80.6x.11↔	Menishektomie am Knie, arthroskopisch, total	81.47.27↔	Resektionsarthroplastik am Kniegelenk
80.6x.20↔	Menishektomie am Knie, offen chirurgisch, partiell	81.47.30↔	Sonstige Refixation und Naht a Kapselbapp d Kniegcl
80.6x.21↔	Menishektomie am Knie, offen chirurgisch, total	81.47.31↔	Sonstige Bandplastik am Kniegelenk, offen chirurgisch
80.6x.99↔	Menishektomie am Knie, sonstige	81.47.40↔	Sonstige Reko a Kniegcl, Patel und ihr Halteapp
81.11↔	Arthrodes am Sprunggelenk	81.47.90↔	Sonstige Rekonstruktion am Kniegelenk, arthroskopisch
81.12.00↔	Arthrodes Double, n.n.bez.	81.47.99↔	Sonstige Rekonstruktion am Kniegelenk, sonstige
81.12.10↔	Arthrodes oberes Sprunggelenk mit unterem Sprunggelenk	81.49.00↔	Sonstige Rekonstruktion am Sprunggelenk, n.n.bez.
81.12.11↔	Arthrod Ob Sg m unterem Sg und Chopartgelenk	81.49.10↔	Refixation e osteoch Fragm, Ob Sprunggelenk, arthr
81.12.12↔	Arthrod unteres Sprunggelenk, 2 Sprunggelenkskammern	81.49.11↔	Ref e osteoch Fragm, Ob Sprunggelenk, offen chir
81.12.13↔	Arthrod unteres Sprunggelenk, 3 Sprunggelenkskammern	81.49.12↔	Ref e osteoch Fragm, Unteres Sprunggelenk, arthr
81.12.99↔	Arthrodes Double, sonstige	81.49.13↔	Ref e osteoch Fragm, Unteres Sprunggelenk, offen chir
81.13↔	Subtalare Arthrodes	81.49.14↔	Subchondrale Spongiosaplastik, Ob Sprunggelenk, arthr
81.14↔	Mediotarsale Arthrodes	81.49.15↔	Subchondrale Spongiosaplastik, Ob Sg, offen chir
81.15↔	Tarsometatarsale Arthrodes	81.49.16↔	Subchondrale Spongiosaplastik, Unteres Sg, arthr
81.20↔	Arthrodes an nicht bezeichneten Gelenken	81.49.17↔	Subchondrale Spongiosaplastik, Unteres Sg, offen chir
81.21↔	Hüft-Arthrodes	81.49.18↔	Knorpeltx u Implant v ivit herg Gewkult, Ob Sg, arthr
81.22↔	Knie-Arthrodes	81.49.19↔	Knorpeltx u Implnt v ivt hrg Gwklt, Ob Sg, offn chr
81.23↔	Schulter-Arthrodes	81.49.20↔	Knorpeltx u Implant v ivit herg Gewkult, Unt Sg, arthr
81.24↔	Ellbogen-Arthrodes	81.49.21↔	Knorpeltx u Implnt v ivt hrg Gwklt, Unt Sg, offn chr
81.26↔	Arthrodes am Karpometakarpalgelenk	81.49.22↔	Knorpelglättung, Oberes Sprunggelenk, arthroskopisch
81.27↔	Arthrodes am Metakarpophalangealgelenk	81.49.23↔	Knorpelglättung, Oberes Sprunggelenk, offen chirurgisch
81.28↔	Interphalangeal-Arthrodes	81.49.24↔	Knorpelglättung, Unteres Sprunggelenk, arthroskopisch
81.29.00↔	Arthrodes an anderen näher bezeichneten Gelenken, n.n.bez.	81.49.25↔	Knorpelglättung, Unteres Sprunggelenk, offen chir
81.29.10↔	Arthrodes am Iliosakralgelenk	81.49.26↔	Subchondrale Knocheröff, Oberes Sprunggelenk, arthr
81.29.20↔	Arthrodes an der Symphyse	81.49.27↔	Subchondrale Knocheröff, Ob Sprunggelenk, offen chir
81.29.99↔	Arthrodes an anderen näher bezeichneten Gelenken, sonstige	81.49.28↔	Subchondrale Knocheröff, Unteres Sprunggelenk, arthr
81.40.00↔	Rekonstruktion am Hüftgelenk, n.n.bez.	81.49.29↔	Subchondrale Knocheröff, Unteres Sg, offen chir
81.40.10↔	Refixation e osteochondralen Fragm a Hüftgelenk, arthr	81.49.30↔	Subch Knocheröff m Einbr e azell Impl, Ob Sg, arthr
81.40.11↔	Refixation e osteoch Fragm a Hüftgcl, offen chir	81.49.31↔	Subch Knocheröff m Einbr e azell Impl, Unt Sg, arthr
81.40.12↔	Subchondrale Spongiosaplastik a Hüftgelenk, arthr	81.49.32↔	Resektionsarthroplastik am Sprunggelenk
81.40.13↔	Subchondrale Spongiosaplastik a Hüftgelenk, offen chir	81.49.33↔	Refixation und Plast a Kapselbapp d ob Sprunggelenkes
81.40.14↔	Knorpeltx u Implnt v ivt hrg Gwklt a Hüftgcl, arthr	81.49.99↔	Sonstige Rekonstruktion am Sprunggelenk, sonstige
81.40.15↔	Knorpeltx u Implnt v ivt hrg Gwklt a Hüftgcl, offn chr	81.83.00↔	Sonstiger Eingriff am Schultergelenk, n.n.bez.
81.40.16↔	Knorpelglättung am Hüftgelenk, arthroskopisch	81.83.10↔	Refixation e osteochondralen Fragm, Humerogcl, arthr
81.40.17↔	Knorpelglättung am Hüftgelenk, offen chirurgisch	81.83.11↔	Refixation e osteoch Fragm, Humerogcl, offen chir
81.40.18↔	Subchondrale Knochenöffnung a Hüftgelenk, arthr	81.83.12↔	Refixation e osteoch Fragm, Akromklavikgel, arthr
81.40.19↔	Subchondrale Knochenöffnung a Hüftgelenk, offen chir	81.83.13↔	Refixation e osteoch Fragm, Akromklavikgel, offen chir

81.83.14↔	Subchondrale Spongiosaplastik, Humerogel, arthr	81.96.1b↔	S Rk an Gl, Strnklgl, Sbch Knchröf, offn chr
81.83.15↔	Subchondrale Spongiosaplastik, Humerogel, offen chir	81.96.1c↔	S Rk Gl, Strnklgl, Sbch Knchröf m Enbr e azlllläm Impl, arthr
81.83.16↔	Subchondrale Spongiosaplastik, Akromklavikgel, arthr	81.96.20↔	Sonstige Rekonstruktion an Gelenken, Handgelenk, n.n.bez.
81.83.17↔	Subchondrale Spongplast, Akromklavikgel, offen chir	81.96.21↔	So Reko an Gel, Hdgel, Ref e osteoch Fragm, arthr
81.83.18↔	Knprltx u Implnt v ivt hrg Gwklt, Hmrgl, arthr	81.96.22↔	So Reko an Gel, Hdgel, Ref e osteoch Fragm, offen chir
81.83.19↔	Knprltx u Implnt v ivt hrg Gwklt, Hmrgl, offn chr	81.96.23↔	So Reko an Gel, Hdgel, Subchondrale Spongplast, arthr
81.83.20↔	Knprltx u Implnt v ivt hrg Gwklt, Akrmklvkgel, arthr	81.96.24↔	So Reko an Gel, Hdgel, Subch Spongplast, offen chir
81.83.21↔	Knprltx u Implnt v ivt hrg Gwklt, Akrmklvkgel, offn chr	81.96.25↔	S Rk Gl, Hdgl, Knprltx u Implnt v ivt hrg Gwklt, arthr
81.83.22↔	Knorpelglättung, Humeroglenoidalgelenk, arthroskopisch	81.96.26↔	S Rk Gl, Hdgl, Knprltx u Impl v ivt hrg Gwklt, offn chr
81.83.23↔	Knorpelglättung, Humeroglenoidalgelenk, offen chir	81.96.27↔	Sonstige Reko an Gel, Hdgel, Knorpelgl, arthr
81.83.24↔	Knorpelglättung, Akromklavikgel, arthroskopisch	81.96.28↔	Sonstige Reko an Gel, Hdgel, Knorpelgl, offen chir
81.83.25↔	Knorpelglättung, Akromklavikgel, offen chirurgisch	81.96.29↔	Sonstige Rekonstruktion an Gelenken, Handgelenk, sonstige
81.83.26↔	Subchondrale Knocheneröffnung, Humerogel, arthr	81.96.2a↔	So Reko an Gel, Hdgel, Subchondrale Knocheneröf, arthr
81.83.27↔	Subchondrale Knocheneröffnung, Humerogel, offen chir	81.96.2b↔	So Reko an Gel, Hdgel, Subch Knocheneröf, offen chir
81.83.28↔	Subchondrale Knocheneröffnung, Akromklavikgel, arthr	81.96.2c↔	S Rk Gl, Hdgl, Sbch Knchnröf m Enbr e azll Impl, arthr
81.83.29↔	Subchondrale Knocheneröf, Akromklavikgel, offen chir	81.96.30↔	Sonstige Rekonstruktion an Gelenken, Iliosakralgelenk, n.n.bez.
81.83.30↔	Sbch Knchröf m Enbr e azll Impl, Hmrgl, arthr	81.96.31↔	So Reko an Gel, Iliosgel, Ref e osteoch Fragm, arthr
81.83.31↔	Sbch Knchröf m Enbr e azll Impl, Akrmklvkgel, arthr	81.96.32↔	S Rk an Gl, Iliosgl, Rf e osteoch Frgm, offn chr
81.83.32↔	Refixation des Labrum glenoidale, arthroskopisch	81.96.33↔	So Reko an Gel, Iliosgel, Subch Spongplast, arthr
81.83.33↔	Erweiterung des subakromialen Raumes, arthroskopisch	81.96.34↔	So Reko an Gel, Iliosgel, Subch Spongplast, offen chir
81.83.34↔	Kapselraffung mit Fixation am Glenoid, arthroskopisch	81.96.35↔	S Rk Gl, Iliosgl, Knprltx u Impl v ivt hrg Gwklt, arthr
81.83.39↔	Ref und Plast a Kapselbapp d Schultergel, So, arthr	81.96.36↔	S Rk Gl, Iliosgl, Knprltx u Impl v ivt hrg Gwklt, offn chr
81.83.40↔	Resektionsarthroplastik am Schultergelenk	81.96.37↔	Sonstige Reko an Gel, Iliosgel, Knorpelgl, arthr
81.83.41↔	Refixation des Limbus, offen chirurgisch	81.96.38↔	Sonstige Reko an Gel, Iliosgel, Knorpelgl, offen chir
81.83.42↔	Vordere und Hintere Pfannenrandplastik	81.96.39↔	Sonstige Rekonstruktion an Gelenken, Iliosakralgelenk, sonstige
81.83.43↔	Vordere und Hintere Kapselplastik	81.96.3a↔	So Reko an Gel, Iliosgel, Subch Knocheneröf, arthr
81.83.44↔	Akrmioplstk m Drchtr d Lgmntm crcoacrmial, offn chr	81.96.3b↔	S Rk an Gl, Iliosgl, Sbch Knchnröf, offn chr
81.83.49↔	Ref u Plast a Kapselbapp d Schultergel, So, offen chir	81.96.3c↔	S Rk Gl, Iliosgl, Sbch Knchnröf m Enbr e azll Impl, arthr
81.83.99↔	Sonstiger Eingriff am Schultergelenk, sonstige	81.96.40↔	So Reko an Gel, Prox Tibiofibulargelenk, n.n.bez.
81.85.00↔	Sonstige Rekonstruktion am Ellbogen, n.n.bez.	81.96.41↔	S Rk an Gl, Prx Tbiofbgl, Rf e osteoch Frgm, arthr
81.85.10↔	Refixation e osteochondralen Fragmentes a Ellb, arthr	81.96.42↔	S Rk an Gl, Prx Tbiofbgl, Rf e osteoch Frgm, offn chr
81.85.11↔	Refixation e osteochondralen Fragm a Ellb, offen chir	81.96.43↔	S Rk an Gl, Prx Tbiofbgl, Sbch Spngplst, arthr
81.85.12↔	Subchondrale Spongiosaplastik a Ellenbogen, arthr	81.96.44↔	S Rk an Gl, Prx Tbiofbgl, Sbch Spngplst, offn chr
81.85.13↔	Subchondrale Spongiosaplastik a Ellenbogen, offen chir	81.96.45↔	S Rk Gl, Prx Tbiofbgl, Knprltx u Impl v ivt hrg Gwklt, arthr
81.85.14↔	Knorpeltx u Implant a Ellb v ivit herg Gewkult, arthr	81.96.46↔	S Rk Gl, Prx Tbiofbgl, Knprltx u Impl v ivt hrg Gwklt, offn chr
81.85.15↔	Knprltx u Implnt a Ellb v ivt hrg Gwklt, offn chr	81.96.47↔	So Reko an Gel, Prox Tibiofbgl, Knorpelgl, arthr
81.85.16↔	Knorpelglättung am Ellenbogen, arthroskopisch	81.96.48↔	S Rk an Gl, Prx Tbiofbgl, Knrplgl, offn chr
81.85.17↔	Knorpelglättung am Ellenbogen, offen chirurgisch	81.96.49↔	So Reko an Gel, Prox Tibiofibulargelenk, So
81.85.18↔	Subchondrale Knocheneröffnung a Ellenbogen, arthr	81.96.4a↔	S Rk an Gl, Prx Tbiofbgl, Sbch Knchnröf, arthr
81.85.19↔	Subchondrale Knocheneröffnung a Ellenbogen, offen chir	81.96.4b↔	S Rk an Gl, Prx Tbiofbgl, Sbch Knchnröf, offn chr
81.85.20↔	Subch Knocheröf a Ellb m Enbr e azell Impl, arthr	81.96.4c↔	S Rk Gl, Prx Tbiofbgl, Sbch Knchnröf m Enbr e azll Impl, arthr
81.85.21↔	Resektionsarthroplastik am Ellenbogengelenk	81.96.50↔	Sonstige Rekonstruktion an Gel, Metatarsgel, n.n.bez.
81.85.30↔	Prothetischer Ersatz der distalen Humerusgelenkfläche	81.96.51↔	S Rk an Gl, Mtrsgl, Rf e osteoch Frgm, arthr
81.85.31↔	Sonstige Rekonstruktion am Ellbogen, Radiuskopfprothese	81.96.52↔	S Rk an Gl, Mtrsgl, Rf e osteoch Frgm, offn chr
81.85.32↔	Sonstige Rekonstruktion am Ellbogen, Ulnakopfprothese	81.96.53↔	So Reko an Gel, Metatarsgel, Subch Spongplast, arthr
81.85.99↔	Sonstige Rekonstruktion am Ellbogen, sonstige	81.96.54↔	S Rk an Gl, Mtrsgl, Sbch Spngplst, offn chr
81.94↔	Naht an Kapsel oder Ligament von Sprunggelenk oder Fuss	81.96.55↔	S Rk Gl, Mtrsgl, Knprltx u Impl v ivt hrg Gwklt, arthr
81.95.00↔	Nht an Kaps o Lig d übrigen unteren Extremit, n.n.bez.	81.96.56↔	S Rk Gl, Mtrsgl, Knprltx u Impl v ivt hrg Gwklt, offn chr
81.95.10↔	Nht Kps o Lg d übrgn unt Extrim, Nht d vrd Kreuzb, arthr	81.96.57↔	Sonstige Reko an Gel, Metatarsgel, Knorpelgl, arthr
81.95.11↔	Nht Kps o Lg d übrgn unt Extrim, Nht d vrd Kreuzb, offn chr	81.96.58↔	So Reko an Gel, Metatarsgel, Knorpelgl, offen chir
81.95.12↔	Nht Kps o Lg d übrgn unt Extrim, Nht d hnt Kreuzb, arthr	81.96.59↔	Sonstige Rekonstruktion an Gel, Metatarsgel, sonstige
81.95.13↔	Nht Kps o Lg d übrgn unt Extrim, Nht d hnt Kreuzb, offn chr	81.96.5a↔	So Reko an Gel, Metatarsgel, Subch Knocheröf, arthr
81.95.14↔	Nht Kps o Lg d übrgn unt Extrim, Nht md Kpslb Eingr a Mnsks, arthr	81.96.5b↔	S Rk an Gl, Mtrsgl, Sbch Knchnröf, offn chr
81.95.15↔	Nht Kps o Lg d übrgn unt Extrim, Nht md Kpslb Engr a Mnsks, offchr	81.96.5c↔	S Rk Gl, Mtrsgl, Sbch Knchnröf m Enbr e azll Impl, arthr
81.95.16↔	Nht Kps o Lg d übrgn unt Extrim, Nht d lt Kpslbbp, arthr	81.96.60↔	Sonstige Rekonstruktion an Gelenken, Zehengelenk, n.n.bez.
81.95.17↔	Nht Kps o Lg d übrgn unt Extrim, Nht d lt Kpslbbp, offn chr	81.96.61↔	So Reko an Gel, Zehengel, Ref e osteoch Fragm, arthr
81.95.18↔	Nht Kps o Lg d übrgn unt Extrim, Nht d drs Kpslbbp, offn chr	81.96.62↔	S Rk an Gl, Zhngl, Rf e osteoch Frgm, offn chr
81.95.99↔	Nht an Kaps o Lig d übrigen unteren Extremit, sonstige	81.96.63↔	So Reko an Gel, Zehengelenk, Subch Spongplast, arthr
81.96.00↔	Sonstige Rekonstruktion an Gelenken, n.n.bez.	81.96.64↔	So Reko an Gel, Zehengel, Subch Spongplast, offen chir
81.96.10↔	Sonstige Reko an Gel, Sternoklavikulargelenk, n.n.bez.	81.96.65↔	S Rk Gl, Zhngl, Knprltx u Implnt v ivt hrg Gwklt, arthr
81.96.11↔	S Rk an Gl, Strnklgl, Rf e osteoch Frgm, arthr	81.96.66↔	S Rk Gl, Zhngl, Knprltx u Impl v ivt hrg Gwklt, offn chr
81.96.12↔	S Rk an Gl, Strnklgl, Rf e osteoch Frgm, offn chr	81.96.67↔	Sonstige Reko an Gel, Zehengelenk, Knorpelgl, arthr
81.96.13↔	So Reko an Gel, Sternoklgel, Subch Spongplast, arthr	81.96.68↔	So Reko an Gel, Zehengelenk, Knorpelgl, offen chir
81.96.14↔	S Rk an Gl, Strnklgl, Sbch Spngplst, offn chr	81.96.69↔	Sonstige Rekonstruktion an Gelenken, Zehengelenk, sonstige
81.96.15↔	S Rk Gl, Strnklgl, Knprltx u Impl v ivt hrg Gwklt, arthr	81.96.6a↔	So Reko an Gel, Zehengelenk, Subch Knocheröf, arthr
81.96.16↔	S Rk Gl, Strnklgl, Knprltx u Impl v ivt hrg Gwklt, offn chr	81.96.6b↔	S Rk an Gl, Zhngl, Sbch Knchnröf, offn chr
81.96.17↔	So Reko an Gel, Sternoklgel, Knorpelgl, arthr	81.96.6c↔	S Rk Gl, Zhngl, Sbch Knchnröf m Enbr e azll Impl, arthr
81.96.18↔	So Reko an Gel, Sternoklgel, Knorpelgl, offen chir	81.96.70↔	Sonstige Reko an Gel, sonstige Gel d Fusses, n.n.bez.
81.96.19↔	Sonstige Reko an Gel, Sternoklavikulargelenk, sonstige	81.96.71↔	S Rk an Gl, S Gl d Fsss, Rf e osteoch Frgm, arthr
81.96.1a↔	So Reko an Gel, Sternoklgel, Subch Knocheröf, arthr	81.96.72↔	S Rk an Gl, S Gl d Fsss, Rf e osteoch Frgm, offn chr

81.96.73↔	S Rk an Gl, S Gl d Fsss, Sbch Spongplst, arthr	83.02.14↔	Myotomie, Brustwand, Bauch und Rücken
81.96.74↔	S Rk an Gl, S Gl d Fsss, Sbch Spongplst, offn chr	83.02.15↔	Myotomie, Leisten- und Genitalregion und Gesäss
81.96.75↔	S Rk Gl, S Gl d Fsss, Knrpltx u Impl v ivt hrg Gwklt, arthr	83.02.16↔	Myotomie, Untere Extremität
81.96.76↔	S Rk Gl, S Gl d Fsss, Knrpltx u Impl v ivt hrg Gwklt, offn chr	83.02.19↔	Myotomie, Andere Lokalisation
81.96.77↔	So Reko an Gel, So Gel d Fusses, Knorpelgl, arthr	83.02.99↔	Myotomie, sonstige
81.96.78↔	So Reko an Gel, So Gel d Fusses, Knorpelgl, offn chir	83.42.00↔	Sonstige Tenonektomie, n.n.bez.
81.96.79↔	Sonstige Reko an Gel, sonstige Fuss, sonstige	83.42.10↔	Sonstige Tenonektomie, Kopf und Hals
81.96.7a↔	S Rk an Gl, S Gl d Fsss, Sbch Knchnröf, arthr	83.42.11↔	Sonstige Tenonektomie, Schulter und Axilla
81.96.7b↔	S Rk an Gl, S Gl d Fsss, Sbch Knchnröf, offn chr	83.42.12↔	Sonstige Tenonektomie, Oberarm und Ellenbogen
81.96.7c↔	S Rk Gl, S Gl d Fsss, Sbch Knchnröf m Enbr e azll Impl, arthr	83.42.13↔	Sonstige Tenonektomie, Unterarm
81.96.80↔	Sonstige Rekonstruktion an and näher bez Gel, n.n.bez.	83.42.14↔	Sonstige Tenonektomie, Brustwand, Bauch und Rücken
81.96.81↔	So Reko an and näher bez Gel, Ref e osteoch Fragm, arthr	83.42.15↔	Sonstige Tenonektomie, Leisten- und Genitalregion und Gesäss
81.96.82↔	S Rk an and näher bz Gl, Rf e osteoch Frgm, offn chr	83.42.16↔	Sonstige Tenonektomie, Untere Extremität
81.96.83↔	So Reko an and näher bez Gel, Subch Spongplst, arthr	83.42.19↔	Sonstige Tenonektomie, Andere Lokalisation
81.96.84↔	S Rk an and näher bz Gl, Sbch Spongplst, offn chr	83.42.99↔	Sonstige Tenonektomie, sonstige
81.96.85↔	S Rk and näher bz Gl, Knrpltx u Impl v ivt hrg Gwklt, arthr	83.5x.00↔	Bursektomie, n.n.bez.
81.96.86↔	S Rk and näher bz Gl, Knrpltx u Impl v ivt hrg Gwklt, offn chr	83.5x.10↔	Bursektomie, Kopf und Hals
81.96.87↔	Sonstige Reko an and näher bez Gel, Knorpelgl, arthr	83.5x.11↔	Bursektomie, Schulter und Axilla
81.96.88↔	So Reko an and näher bez Gel, Knorpelgl, offn chir	83.5x.12↔	Bursektomie, Oberarm und Ellenbogen
81.96.89↔	Sonstige Rekonstruktion an and näher bez Gel, sonstige	83.5x.13↔	Bursektomie, Unterarm
81.96.8a↔	So Reko an and näher bez Gel, Subch Knocheneröf, arthr	83.5x.14↔	Bursektomie, Brustwand, Bauch und Rücken
81.96.8b↔	S Rk an and näher bz Gl, Sbch Knchnröf, offn chr	83.5x.15↔	Bursektomie, Leisten- und Genitalregion und Gesäss
81.96.8c↔	S Rk and näher bz Gl, Sbch Knchnröf m Enbr e azll Impl, arthr	83.5x.16↔	Bursektomie, Untere Extremität
81.96.90↔	Sonstige gelrek und gelpl Eingr, n.n.bez.	83.5x.19↔	Bursektomie, Andere Lokalisation
81.96.91↔	So gelrek u gelpl Eingr, Nht e Kaps o Kollateralbandes	83.5x.99↔	Bursektomie, sonstige
81.96.92↔	So gelrek und gelpl Eingr, Ref a Kapselbapp and Gel	84.55.00↔	Einsetzen von Knochenersatzmaterial, n.n.bez.
81.96.93↔	So gelrek und gelpl Eingr, Implant/Entf e Kollagenmen	84.55.10↔	Einsetz von Knochenersmat, Skap, Klav, Rip und Sternum
81.96.94↔	S glrk u gpl Engr, Implnt/Entf e Kllgnmn, arthr	84.55.11↔	Einsetzen von Knochenersatzmaterial, Humerus
81.96.95↔	S glrk u gpl Engr Implnt e Endprth an Gl d ob Extrm, S	84.55.12↔	Einsetzen von Knochenersatzmaterial, Radius und Ulna
81.96.96↔	S glrk u gpl Engr, Enbr v Abstdshltn (z.B. n Entf e Endprth)	84.55.13↔	Eins von Knersatzmaterial, Karpalia und Metakarpalia
81.96.97↔	S glrk u gpl Engr, Kpl Erstimp/Wchslop Gelep m Kners, Ers bn Gl	84.55.14↔	Einsetzen von Knochenersatzmaterial, Phalangen der Hand
81.96.98↔	Sonstige gelrek und gelpl Eingr, Resektpl a Hdgel	84.55.15↔	Einsetzen von Knochenersatzmaterial, Becken
81.96.99↔	Sonstige Rekonstruktion an Gelenken, sonstige	84.55.16↔	Einsetzen von Knochenersatzmaterial, Femur
81.96.9a↔	So gelrek und gelpl Eingr, Resektpl an Gel d Fusses	84.55.17↔	Einsetzen von Knochenersatzmaterial, Patella
81.96.9b↔	Sonstige gelrek und gelpl Eingr, sonstige gelpl Eingr	84.55.18↔	Einsetzen von Knochenersatzmaterial, Tibia
82.31↔	Bursektomie an der Hand	84.55.19↔	Einsetzen von Knochenersatzmaterial, Fibula
82.42↔	Sekundäre Naht an einer Beugesehne der Hand	84.55.20↔	Einsetzen von Knochenersatzmaterial, Tarsalia und Metatarsalia
83.02.00↔	Myotomie, n.n.bez.	84.55.21↔	Einsetzen von Knochenersatzmaterial, Phalangen des Fußes
83.02.10↔	Myotomie, Kopf und Hals	84.55.29↔	Einsetzen von Knochenersatzmaterial, Andere Lokalisation
83.02.11↔	Myotomie, Schulter und Axilla	84.55.30↔	Enstz v Knchnrsmt, Implnt, Rv o Wchs e Knchnteilstz
83.02.12↔	Myotomie, Oberarm und Ellenbogen	84.55.99↔	Einsetzen von Knochenersatzmaterial, sonstige
83.02.13↔	Myotomie, Unterarm		

Prozedur B03-6

01.14.00↔	Offene Biopsie am Gehirn, n.n.bez.	01.24.39↔	Zugang durch die Schädelbasis, sonstige
01.14.10↔	Stereotaktische offene Biopsie am Gehirn	01.24.3a↔	Zugang durch die Schädelbasis, transkondylär
01.14.99↔	Offene Biopsie am Gehirn, sonstige	01.24.3b↔	Zugang durch die Schädelbasis, transorbital
01.21↔	Inzision und Drainage an den kranialen Sinus	01.24.3c↔	Zugang durch die Schädelbasis, mit Le-Fort-I-Osteotomie
01.24.00↔	Sonstige Kraniotomie, n.n.bez.	01.24.99↔	Sonstige Kraniotomie, sonstige
01.24.10↔	Sonstige Kraniotomie mit Dekompression	01.25.00↔	Sonstige Kraniektomie, n.n.bez.
01.24.11↔	Sonst Kraniotomie zur Entleerung e epiduralen Hämatoms	01.25.10↔	Sonstige Kraniektomie mit Dekompression
01.24.12↔	Sonstige Kraniotomie zur Entleerung eines epiduralen Empyems	01.25.11↔	Sonst Kraniektomie zur Entleerung e epiduralen Hämatoms
01.24.13↔	S Krniot, Enl v allpl Mt o Mdrträg i D Schädlkn o Epdraum	01.25.12↔	Sonst Kraniektomie zur Entleerung e epiduralen Empyems
01.24.14↔	S Krniot, Entf v allpl Mtrialdr Mdrträg aus Schädlkn o Epdraum	01.25.13↔	So Kraniekt zur Entf e Fk aus Schädelkn o Epidraum
01.24.15↔	Sonstige Kraniot, Entf e Fk aus Schädelkn o Epidraum	01.25.14↔	S Krniect m Enl v allpl Mt o Mdrträg i D Schädlkn o Epdraum
01.24.16↔	So Kraniot, So Drain epid Flüssigk o aus sonst Gründen	01.25.19↔	So Kraniekt z Drain epid Flüssigk o aus sonst Gründen
01.24.20↔	Kraniotomie der Kalotte als Zugang, n.n.bez.	01.25.20↔	Sonstige Kraniekt, Rekraniotomie mit Einbr e Drain
01.24.21↔	Bohrlochtrepation der Kalotte als Zugang	01.25.21↔	S Krniect, Rkrekt z Entf v allpl Mt o Mdrtr a d Schädkn o Epdrr
01.24.22↔	Streotktsch geführt Schädlröfngg übr d Klitt als Zg	01.25.99↔	Sonstige Kraniektomie, sonstige
01.24.29↔	Kraniotomie der Kalotte als Zugang, sonstige	04.02↔	Durchtrennung des N. trigeminus
01.24.30↔	Zugang durch die Schädelbasis, n.n.bez.	04.03.00↔	Durchtr o Quetsch (Crushing) von and kran u periph Nn
01.24.31↔	Zugang durch die Schädelbasis, transoral	04.03.10↔	Durchtr o Quetsch (Crushing) d N. vestibulocochlearis
01.24.32↔	Zugang d d Schädelb, transor m Spl d weichen Gaumens	04.03.11↔	Drchtr o Quetsch(Crshng)v intrkr Anteiln v snst Hrnnr u Ggl
01.24.33↔	Zg d d Schädlb, trnsr m Spl d weichn u hrtn Gaumns	04.03.20↔	Durchtr oder Quetschen (Crushing) von extrkr Hirnnerven
01.24.34↔	Zugang durch die Schädelbasis, transsphenoidal	04.03.30↔	Durchtrennung oder Quetschen (Crushing) des Plexus brachialis
01.24.35↔	Zugang durch die Schädelbasis, transethmoidal	04.03.31↔	Durchtrennung od Quetschen (Crushing) v Nerven der Schulter
01.24.36↔	Zugang durch die Schädelbasis, transmastoidal	04.03.32↔	Durchtr o Quetsch (Crushing) von Nn d Armes und d Hand
01.24.37↔	Zugang durch die Schädelbasis, translabyrinthär	04.03.33↔	Drchtr o Quetsch (Crshng) v Nn d Rmpfs u d unt Extrm
01.24.38↔	Zugang durch die Schädelbasis, transpyramidal	04.03.99↔	Drchtr o Quetsch (Crshng) v and krn u prph Nn, S

04.04.00↔	Sonstige Inzision an kranialen und peripheren Nerven, n.n.bez.	04.3x.36↔	Intrfsz Nht v Nn d Beins(nkl. Plxs lmbcsc,Leist,Bcknb),pr
04.04.10↔	Sonstige Inzision am N. vestibulocochlearis	04.3x.37↔	Interfaszikuläre Naht von Nerven des Fußes, primär
04.04.11↔	So Inzis an intrakr Anteilen von sonst Hirnner und Ggl	04.3x.39↔	Interfsz Nht von sonstigen kran und periph Nn, primär
04.04.20↔	Sonstige Inzision an extrakraniellen Hirnnerven	04.3x.40↔	Interfaszikuläre Naht von extrakraniellen Hirnnerven, sekundär
04.04.30↔	Sonstige Inzision am Plexus brachialis	04.3x.41↔	Interfaszikuläre Naht des Plexus brachialis, sekundär
04.04.31↔	Sonstige Inzision an Nerven der Schulter	04.3x.42↔	Interfaszikuläre Naht von Nerven der Schulter, sekundär
04.04.32↔	Sonstige Inzision an Nerven des Armes und der Hand	04.3x.43↔	Interfaszikuläre Naht von Nerven am Arm, sekundär
04.04.33↔	Sonstige Inzis an Nn d Rumpfes und d unteren Extrem	04.3x.44↔	Interfaszikuläre Naht von Nerven an der Hand, sekundär
04.04.99↔	Sonstige Inzis an kran und peripheren Nn, sonstige	04.3x.45↔	Interfaszikuläre Naht von Nerven des Rumpfes, sekundär
04.05.00↔	Exzision (und Destruktion) des Ganglion Gasseri, n.n.bez.	04.3x.46↔	Intrfsz Nht v Nn d Beins(nkl. Plxs lmbcsc,Leist,Bcknb),sk
04.05.10↔	Exzision des Ganglion Gasseri	04.3x.47↔	Interfaszikuläre Naht von Nerven des Fußes, sekundär
04.05.20↔	Destruktion des Ganglion Gasseri	04.3x.49↔	Interfsz Nht von sonstigen kran und periph Nn, sek
04.05.99↔	Exzision (und Destruktion) des Ganglion Gasseri, sonstige	04.3x.99↔	Naht an kranialen oder peripheren Nerven, sonstige
04.06.00↔	Sonstige Exz von kran oder peripheren Ggl, n.n.bez.	04.42.00↔	Sonstige Dekompression an kranialen Nerven, n.n.bez.
04.06.10↔	Exzision von intrakraniellen Ganglien	04.42.10↔	Sonstige Dekompression an kranialen Nerven, intrakraniell
04.06.20↔	Exzision von sonstigen peripheren Ganglien	04.42.20↔	Sonstige Dekompression an kranialen Nerven, extrakraniell
04.06.99↔	Sonstige Exz von kran oder peripheren Ggl, sonstige	04.42.99↔	Sonstige Dekompression an kranialen Nerven, sonstige
04.11.00↔	Gschl [Prkt] [Nd] Biops an km o prph N o Gngl, n.n.bz.	04.5x.00↔	Transplantation von kranialem oder peripherem Nerv, n.n.bez.
04.11.10↔	Geschl [perkutane] [Nadel] Biops an intrakr Hirnner	04.5x.10↔	Transplantation von extrakraniellen Hirnnerven
04.11.20↔	Geschl [perkutane] [Nadel] Biops an extrk Hirnnerven	04.5x.11↔	Transplantation von Plexus brachia und Nn d Schulter
04.11.30↔	Geschlossene [perkutane] [Nadel-] Biopsie am Plexus brachialis	04.5x.12↔	Transplantation von Nerven des Armes und der Hand
04.11.31↔	Geschl [Perkut] [Nad] Biops an Nn d Armes und d Hand	04.5x.13↔	Transplantation von Nn d Rumpfes und d unteren Extrem
04.11.39↔	Geschlossene [perkutane] [Nadel-] Biopsie an sonstigen Nerven	04.5x.19↔	Transplantation von sonstigem kranialem oder peripherem Nerv
04.11.40↔	Geschl [perkutane] [Nad] Biops an Nn d unteren Extrem	04.5x.99↔	Transplantation von kranialem oder peripherem Nerv, sonstige
04.11.99↔	Gschl [Prkt] [Nd] Biops an km o prph N o Gngl, S	04.6x.00↔	Transposition von kranialen und peripheren Nerven, n.n.bez.
04.12.00↔	Offene Biops an kran o peripherem N o Gangl, n.n.bez.	04.6x.10↔	Transposition e extrk Hirnner mit epin primärer Naht
04.12.10↔	Offene Biopsie an intrakraniellen Hirnnerven	04.6x.11↔	Transposition e extrk Hirnner mit epin sekundärer Naht
04.12.20↔	Offene Biopsie an extrakraniellen Hirnnerven	04.6x.12↔	Transp e extrk Hirnner m interfsz prim und sek Nht
04.12.30↔	Offene Biopsie am Plexus brachialis	04.6x.20↔	Transposition d Plexus brachia mit epin primärer Naht
04.12.31↔	Offene Biopsie an Nerven der Schulter	04.6x.21↔	Transposition d Plexus brachia m epin sekundärer Naht
04.12.32↔	Offene Biopsie an Nerven des Armes und der Hand	04.6x.22↔	Transposition d Plexus brachia m interfsz prim Nht
04.12.33↔	Offene Biopsie an Nerven des Rumpfes	04.6x.23↔	Transposition d Plexus brachia m interfsz sek Nht
04.12.34↔	Offene Biopsie an Nerven des Plexus lumbosacralis	04.6x.30↔	Transposition e Nn d Schult m epin prim und sek Nht
04.12.35↔	Offene Biopsie an Nerven der unteren Extremität	04.6x.31↔	Transp e Nn d Schult m interfsz prim und sek Nht
04.12.99↔	Offene Biops an kran o peripherem N o Gangl, sonstige	04.6x.40↔	Transposition e Nerven d Armes mit epin primärer Naht
04.2x.00↔	Destr von kran und peripheren Nerven und Ggl, n.n.bez.	04.6x.41↔	Transposition e Nerven d Armes m epin sekundärer Naht
04.2x.10↔	Destruktion von intrakraniellen Hirnnerven und Ganglien	04.6x.42↔	Transposition e Nerven d Armes m interfsz primärer Nht
04.2x.20↔	Destruktion von extrakraniellen Hirnnerven	04.6x.43↔	Transposition e Nn d Armes m interfsz sekundärer Nht
04.2x.30↔	Destruktion des Plexus brachialis	04.6x.50↔	Trnsp e Nn d Rmpfs u d unt Extrm m epn prm u sk Nht
04.2x.31↔	Destruktion von Nerven der Schulter	04.6x.51↔	Trnsp e Nn d Rmpfs u d unt Extrm m intrfsz prm u sk Nht
04.2x.32↔	Destruktion von Nerven des Armes und der Hand	04.6x.60↔	Transposition e Nn d Hand m interfsz prim und sek Nht
04.2x.33↔	Destruktion von Nerven des Rumpfes und Plexus lumbosacralis	04.6x.70↔	Transposition m Neurolyse und Dekomp e extrk Hirnner
04.2x.34↔	Destruktion von Nerven des Beines und des Fußes	04.6x.71↔	Trnsp m Neurlys u Dkmp d Plxs brchia o e Nn d Schl
04.2x.39↔	Destruktion von sonstigen peripheren Nerven oder Ganglien	04.6x.72↔	Transposition m Neurolyse und Dekomp e Nerven d Armes
04.2x.99↔	Destr von kran und peripheren Nerven und Ggl, sonstige	04.6x.73↔	Transposition m Neurolyse und Dekomp e Nerven d Hand
04.3x.00↔	Naht an kranialen oder peripheren Nerven, n.n.bez.	04.6x.74↔	Trnsp m Neurlys u Dkmp e Nn d Rmpfs u d unt Extrm
04.3x.10↔	Epineurale Naht von extrakraniellen Hirnnerven, primär	04.6x.75↔	Transposition von sonstigen kranialen und peripheren Nerven
04.3x.11↔	Epineurale Naht des Plexus brachialis, primär	04.6x.99↔	Transposition von kranialen und peripheren Nerven, sonstige
04.3x.12↔	Epineurale Naht von Nerven der Schulter, primär	04.71↔	Hypoglosso-faziale Anastomose
04.3x.13↔	Epineurale Naht von Nerven am Arm, primär	04.72↔	Akzessorio-faziale Anastomose
04.3x.14↔	Epineurale Naht von Nerven der Hand, primär	04.73↔	Akzessorio-hypoglossale Anastomose
04.3x.15↔	Epineurale Naht von Nerven des Rumpfes, primär	04.74.00↔	Sonstige Anast e kran oder peripheren Nervs, n.n.bez.
04.3x.16↔	Epn Nht v Nn d Beins(nkl. Plxs lmbcsc,Leist,Bcknb),pr	04.74.10↔	Fazio-faziale Nerven-Anastomose
04.3x.17↔	Epineurale Naht von Nerven des Fußes, primär	04.74.11↔	Interkosto-faszikuläre Nerven-Anastomose
04.3x.19↔	Epin Nht von sonstigen kran o peripheren Nn, primär	04.74.99↔	Sonstige Anast e kran oder peripheren Nervs, sonstige
04.3x.20↔	Epineurale Naht von extrakraniellen Hirnnerven, sekundär	04.75↔	Revision e früh plast Reko an e kran o periph N
04.3x.21↔	Epineurale Naht des Plexus brachialis, sekundär	04.76↔	Plast Reko e alten traumat Verletz an kran u periph Nn
04.3x.22↔	Epineurale Naht von Nerven der Schulter, sekundär	04.79.00↔	Sonstige Neuroplastik, n.n.bez.
04.3x.23↔	Epineurale Naht von Nerven am Arm, sekundär	04.79.10↔	Transplantation und Transp e extrk Hirnner m epin Nht
04.3x.24↔	Epineurale Naht von Nerven an der Hand, sekundär	04.79.11↔	Transplantation und Transp d Plexus brachia m epin Nht
04.3x.25↔	Epineurale Naht von Nerven des Rumpfes, sekundär	04.79.12↔	Transplantation und Transp von Nn d Schult m epin Nht
04.3x.26↔	Epn Nht v Nn d Beins(nkl. Plxs lmbcsc,Leist,Bcknb),sk	04.79.13↔	Tx und Transp e Nn d Armes und d Hand m epin Nht
04.3x.27↔	Epineurale Naht von Nerven des Fußes, sekundär	04.79.14↔	Tx u Transp von Nn d Rumpfes u d unt Extrem m epin Nht
04.3x.29↔	Epin Nht von sonstigen kran und periph Nn, sekundär	04.79.19↔	Transplantation und Transp e sonst Nervens m epin Nht
04.3x.30↔	Interfaszikuläre Naht von extrakraniellen Hirnnerven, primär	04.79.20↔	Transplantation und Transposition e Nn m interfsz Nht
04.3x.31↔	Interfaszikuläre Naht des Plexus brachialis, primär	04.79.21↔	Tx und Transp e extrk Hirnner m interfsz Nht
04.3x.32↔	Interfaszikuläre Naht von Nerven der Schulter, primär	04.79.22↔	Tx und Transp d Plexus brachia m interfsz Nht
04.3x.33↔	Interfaszikuläre Naht von Nerven am Arm, primär	04.79.23↔	Tx und Transp von Nn d Schult m interfsz Nht
04.3x.34↔	Interfaszikuläre Naht von Nerven an der Hand, primär	04.79.24↔	Tx und Transp e Nn d Armes und d Hand m interfsz Nht
04.3x.35↔	Interfaszikuläre Naht von Nerven des Rumpfes, primär	04.79.25↔	Tx u Trnsp v Nn d Rmpfs u d unt Extrm m intrfsz Nht

04.79.29↔	Transplantation und Transp e sonst Nn m interfz Nht	08.89.13↔	Plast Reko d Lids d Oberflächenbehandlung m Laser
04.79.99↔	Sonstige Neuroplastik, sonstige	08.89.14↔	Plast Reko d Lids d sonstige Oberlidverlängerung
04.92.00↔	Implnt o Erstz d Elktrd(n) e prph Neurstm, n.n.bz.	08.89.15↔	Plast Rekonstruktion d Lids d Unterlidverlängerung
04.92.10↔	Implnt,Erstz d Elktrd tmp prph Neurstm,Enzlsys, Tstsm	08.89.99↔	Sonstige plastische Rekonstruktion des Augenlids, sonstige
04.92.11↔	Implnt,Erstz d Elktrd tmp prph Neurstm,Mhrlsys,Tstsm	18.21.00↔	Exz e präaur Fistel o e präaur Sinus, n.n.bez.
04.92.20↔	Imp,Ers d Elktrd prmn prph Neurstm,Stbl,Enzlsys,Prk	18.21.10↔	Exz e präaur Fistel o e präaur Sinus, Ni hist kontr
04.92.21↔	Implnt,Erstz d Elktrd prmn prph Neurstm,Stbl,Mhrlsys,Prk	18.21.11↔	Exz e präaur Fistel o e präaur Sinus, hist kontr
04.92.30↔	Imp,Ers d Elktrd prmn prph Neurstm,Plttnl,Enzlsys,offn chr	18.21.99↔	Exz e präaur Fistel o e präaur Sinus, sonstige
04.92.31↔	Imp,Ers d Elktrd prmn prph Neurstm,Plttnl,Mhrlsys,offn chr	18.29.00↔	Exz oder Destr e and Läsion a äusseren Ohr, n.n.bez.
04.92.40↔	Impl oder Ersetzen einer Vagusnervstimulationselektrode	18.29.01↔	Destr e Läsion a äusseren Ohr oder im äusseren Gehörg
04.92.99↔	Implant o Ersetz d Elektrod(n) e periph Neurostim, So	18.29.10↔	Exz e and Läs a ässrn Ohr o i ässrn Ghörg, N hst kntr
04.93.00↔	Entf d Elektrod(n) e peripheren Neurostim, n.n.bez.	18.29.11↔	Exz e and Läs a ässrn Ohr o i ässrn Ghörg, hst kntr
04.93.10↔	Entf d Elktrd(n) e prph Neurstm, Stbl, Enzlsys	18.29.99↔	Exz oder Destr e and Läsion a äusseren Ohr, sonstige
04.93.11↔	Entf d Elktrd(n) e prph Neurstm, Stbl, Mhrlsys	18.31.00↔	Radikale Exzision einer Läsion am äusseren Ohr, n.n.bez.
04.93.20↔	Entf d Elktrd(n) e prph Neurstm, Plttnl, Enzlsys	18.31.10↔	Rd Exz Läs a äus Ohr o i äus Ghörg o Prt Rs d Ohrm,N hst kntr
04.93.21↔	Entf d Elktrd(n) e prph Neurstm, Plttnl, Mhrlsys	18.31.11↔	Rd Exz Läs a äus Ohr o i äus Ghörg o Prt Rs d Ohrm,hst kntr
04.93.40↔	Entfernen einer Vagusnervelektrode	18.31.19↔	Radikale Exzision einer Läsion am äusseren Ohr, sonstige
04.93.99↔	Entf d Elektrod(n) e peripheren Neurostim, sonstige	18.39.00↔	Sonstige Exzision am äusseren Ohr, n.n.bez.
04.94.10↔	Rv (h Erstz) d Elktrd(n) e prph Neurstm, n.n.bz.	18.39.10↔	Resektion d Ohrmuschel, total, nicht hist kontrolliert
04.94.11↔	Rv (h Erstz) d Elktrd(n) e prph Neurstm, Stbl, Enzlsys	18.39.11↔	Resektion der Ohrmuschel: total, histographisch kontrolliert
04.94.12↔	Rv (h Erstz) d Elktrd(n) e prph Neurstm, Stbl, Mhrlsys	18.39.19↔	Sonstige Resektion der Ohrmuschel, sonstige
04.94.13↔	Rv(h Erstz)d Elktrd(n)e prph Neurstm,Plttnl,Enzlsys	18.39.99↔	Sonstige Exzision am äusseren Ohr, sonstige
04.94.14↔	Rv(h Erstz)d Elktrd(n)e prph Neurstm,Plttnl,Mhrlsys	21.32.00↔	Exz und lokale Destr e and Läsion an d Nase, n.n.bez.
04.94.99↔	Rev (oh Ersetz) d Elektrod(n) e periph Neurostim, So	21.32.10↔	Exz und Lok Destr e and Läs an d Nas, nicht hist kontr
04.99.00↔	Sonst Operation an kranialen und peripheren Nerven, n.n.bez.	21.32.11↔	Exz und lokale Destr e and Läs an d Nase, hist kontr
04.99.10↔	Implantation oder Ersetzen einer peripheren Neuroprothese	21.32.99↔	Exz und lokale Destr e and Läsion an d Nase, sonstige
04.99.11↔	Revision (ohne Ersetzen) einer peripheren Neuroprothese	21.4x.00↔	Resektion der Nase, n.n.bez.
04.99.12↔	Entfernung einer peripheren Neuroprothese	21.4x.10↔	Resektion der Nase, partiell, nicht histographisch kontrolliert
04.99.99↔	Sonst Operation an kranialen une peripheren Nerven, sonst	21.4x.11↔	Resektion der Nase, partiell, histographisch kontrolliert
05.0↔	Durchtrennung von sympathischen Nerven oder Ganglien	21.4x.20↔	Resektion der Nase, subtotal, nicht histographisch kontrolliert
05.11↔	Biopsie an einem sympathischen Nerv oder Ganglion	21.4x.21↔	Resektion der Nase, subtotal, histographisch kontrolliert
05.19↔	Sonstige diagn Massnahm an sympathischen Nn oder Ggl	21.4x.30↔	Resektion der Nase, total, nicht histographisch kontrolliert
05.21↔	Exzision des Ganglion sphenopalatinum	21.4x.31↔	Resektion der Nase, total, histographisch kontrolliert
05.22↔	Zervikale Sympathektomie	21.4x.99↔	Sonstige Resektion der Nase
05.23↔	Lumbale Sympathektomie	27.56.00↔	Sonstiges Hauttransplantat an Lippe und Mund, n.n.bez.
05.24↔	Präsakrale Sympathektomie	27.56.10↔	Kleinfächiges Spalthauttransplantat an Lippe und Mund
05.25↔	Periarterielle Sympathektomie	27.56.20↔	Großfächiges Spalthauttransplantat an Lippe und Mund
05.26↔	Thorakale Sympathektomie	27.56.30↔	Kleinfächige heterologe Hauttransplantation an die Lippe
05.29↔	Sonstige Sympathektomie und Exzision eines Ganglions	27.56.40↔	Grossfächig heterologe Hauttransplantation an die Lippe
05.81↔	Plast Rekonstruktion an sympathischem Nerv oder Ganglion	27.56.50↔	Kleinfächige homologe Hauttransplantation an d Lippe
05.89↔	Sonstige Operation an sympathischem Nerv oder Ganglion	27.56.60↔	Grossfächig homologe Hauttransplantation an die Lippe
05.9↔	Sonstige Operationen am Nervensystem	27.56.99↔	Sonstiges Hauttransplantat an Lippe und Mund, sonstige
07.80↔	Thymektomie, n.n.bez.	29.92↔	Durchtrennung des N. glossopharyngeus
07.81↔	Sonstige partielle Exzision am Thymus	31.91↔	Durchtrennung des N. laryngeus
07.82↔	Sonstige totale Exzision des Thymus	33.31↔	Destruktion des N. phrenicus für Lungenkollaps
07.83↔	Thorakoskopische partielle Exzision am Thymus	34.23.00↔	Biopsie an der Brustwand, n.n.bez.
07.84↔	Thorakoskopische totale Exzision des Thymus	34.23.10↔	Geschlossene (Nadel-) Biopsie an der Brustwand
08.22.00↔	Exzision einer anderen kleineren Läsion am Augenlid, n.n.bez.	34.23.20↔	Offene Biopsie an der Brustwand
08.22.10↔	Exz e and klein Läs a Lid, Ni hist kontr (mikrog Chir)	34.23.99↔	Biopsie an der Brustwand, sonstige
08.22.11↔	Exz e and klein Läs a Lid, hist kontr (mikrog Chir)	38.01↔	Inzision von intrakraniellen Gefässen
08.22.99↔	Exzision einer anderen kleineren Läsion am Augenlid, sonstige	38.02.00↔	Inzision von anderen Gefässen an Kopf und Hals, n.n.bez.
08.23.00↔	Exz e gröss Läs a Augenlid, nicht durchgeh, n.n.bez.	38.02.10↔	Inzision von extrakraniellen Arterien an Kopf und Hals
08.23.10↔	Exz e gröss Läs a Ld, N drchgh, N hst kntr (mkrgr Chr)	38.02.20↔	Inzision von extrakraniellen Venen an Kopf und Hals, n.n.bez.
08.23.11↔	Exz e gröss Läs a Ld, N drchgh, hst kntr (mkrgr Chr)	38.02.21↔	Inzision der V. jugularis (externa) (interna)
08.23.99↔	Exz e gröss Läs a Augenlid, nicht durchgeh, sonstige	38.02.28↔	Inzis von sonstigen tiefen extkr Venen an Kopf und Ha
08.24.00↔	Exz e gröss Läsion a Augenlid, perforierend, n.n.bez.	38.02.29↔	Inzision von extrakraniellen Venen an Kopf und Hals, sonstige
08.24.10↔	Exz e gröss Läs a Ld, prf, N hst kntr (mkrgr Chr)	38.02.99↔	Inzision von anderen Gefässen an Kopf und Hals, sonstige
08.24.11↔	Exz e gröss Läs a Lid, perf, hist kontr (mikrog Chir)	38.06.00↔	Inzision von abdominalen Arterien, n.n.bez.
08.24.99↔	Exz e gröss Läsion a Augenlid, perforierend, sonstige	38.06.10↔	Inzision von viszeralen Arterien, n.n.bez.
08.51↔	Kanthotomie	38.06.11↔	Inzision des Truncus coeliacus
08.52↔	Blepharorrhaphie	38.06.12↔	Inzision der A. gastrica
08.59.00↔	Sonstige Anpassung der Lidposition, n.n.bez.	38.06.13↔	Inzision der A. hepatica
08.59.10↔	Kanthoplastik, n.n.bez.	38.06.14↔	Inzision der A. lienalis
08.59.11↔	Kanthopexie	38.06.15↔	Inzision der A. renalis
08.59.12↔	Korrekturoperation bei Epikanthus	38.06.16↔	Inzision der A. mesenterialis
08.59.99↔	Sonstige Anpassung der Lidposition, sonstige	38.06.17↔	Inzision der A. lumbalis
08.89.00↔	Sonstige plastische Rekonstruktion des Augenlids, n.n.bez.	38.06.18↔	Inzision der A. iliaca
08.89.10↔	Plast Reko d Lids, medialer o lateraler Lidwinkel	38.06.19↔	Inzision von viszeralen Arterien, sonstige
08.89.11↔	Plastische Rekonstruktion d Augenlids d Hebung d Augbr	38.06.99↔	Inzision von abdominalen Arterien, sonstige
08.89.12↔	Plast Reko d Lids d Entf e Fettgewebeprolapses d Orb	38.11↔	Endarterektomie von intrakraniellen Gefässen

38.21↔	Biopsie eines Blutgefässes	39.59.16↔	Transposition der A. renalis
38.42↔	Resektion von anderen Blutgefässen an Kopf und Hals	39.59.17↔	Transposition der A. mesenterica
38.51↔	Ligatur und Stripping von intrakraniellen Varizen	39.59.18↔	Transposition sonstiger viszeraler Arterien
38.62↔	Sonstige Exzision von Gefässen an Kopf und Hals	39.59.19↔	Transposition der A. iliaca
38.66.00↔	Sonstige Exzision von abdominalen Arterien, n.n.bez.	39.59.20↔	Transposition von sonstigen abdominalen Arterien
38.66.10↔	Sonstige Exzision von viszeralen Arterien, n.n.bez.	39.59.21↔	Transposition von Arterien der unteren Extremität
38.66.11↔	Sonstige Exzision des Truncus coeliacus	39.59.29↔	Transposition von Arterien, sonstige
38.66.12↔	Sonstige Exzision der A. gastrica	39.59.30↔	Sonstige Plast Reko von Gef an Kopf und Ha, n.n.bez.
38.66.13↔	Sonstige Exzision der A. hepatica	39.59.31↔	Sonstige plastische Rekonstruktion e intrakr Gefässes
38.66.14↔	Sonstige Exzision der A. lienalis	39.59.32↔	Sonstige Plast Rekonstruktion d extrk A. vertebralis
38.66.15↔	Sonstige Exzision der A. renalis	39.59.33↔	So Plast Reko von extrk Aa an Kopf und Ha, So
38.66.16↔	Sonstige Exzision der A. mesenterialis	39.59.34↔	Sonstige plastische Rekonstruktion der V. jugularis
38.66.17↔	Sonstige Exzision der A. lumbalis	39.59.39↔	Sonstige Plast Reko von Gef an Kopf und Ha, sonstige
38.66.18↔	Sonstige Exzision der A. iliaca	39.59.40↔	Sonstige Plast Reko von Gef d ob Extrem, n.n.bez.
38.66.19↔	Sonstige Exzision viszeraler Arterien, sonstige	39.59.41↔	Sonstige plastische Rekonstruktion von Aa d ob Extrem
38.66.99↔	Sonstige Exzision abdominaler Arterien, sonstige	39.59.42↔	S Plast Rk d V. sbcl, V. axll u V. brchiocphlc
38.82.00↔	So chir Verschluss von Gef a Kopf und Ha, n.n.bez.	39.59.48↔	So Plast Reko von sonstigen tiefen Venen d ob Extrem
38.82.10↔	Sonstiger chir Verschluss von extrk Aa an Kopf und Ha	39.59.49↔	Sonstige Plast Reko von Gef d ob Extrem, sonstige
38.82.20↔	So chir Verschl v extrk Venen an Kopf u Ha, n.n.bez.	39.59.50↔	Sonstige Plast Reko von thorakalen Gef, n.n.bez.
38.82.21↔	Sonstiger chirurgischer Verschluss der V. jugularis	39.59.51↔	Sonstige plastische Rekonstruktion der thorakalen Aorta
38.82.22↔	So chir Verschl v sonst tief extrk Venen an Kopf u Ha	39.59.52↔	Sonstige plastische Rekonstruktion der A. pulmonalis
38.82.29↔	So chir Verschluss von extrk Venen an Kopf und Ha, So	39.59.53↔	Sonstige Plast Reko von thorakalen Aa, sonstige
38.82.99↔	So chir Verschluss von Gef a Kopf und Ha, sonstige	39.59.54↔	Sonstige plastische Rekonstruktion der V. pulmonalis
38.85.00↔	So chir Verschluss von and thorakalen Gef, n.n.bez.	39.59.55↔	Sonstige plastische Rekonstruktion der V. cava superior
38.85.10↔	So chir Verschluss von and thorakalen Aa, n.n.bez.	39.59.59↔	Sonstige Plast Reko von thorakalen Gef, sonstige
38.85.11↔	Sonstiger chirurgischer Verschluss der A. subclavia	39.59.60↔	Sonstige Plast Rekonstruktion von abd Aa, n.n.bez.
38.85.12↔	Sonstiger chirurgischer Verschluss der A. pulmonalis	39.59.61↔	Sonstige plastische Rekonstruktion der abdominalen Aorta
38.85.13↔	Sonstr chirurgischer Verschluss des Truncus brachiocephalicus	39.59.62↔	Sonstige plastische Rekonstruktion des Truncus coeliacus
38.85.19↔	So chir Verschluss von and thorakalen Aa, sonstige	39.59.63↔	Sonstige plastische Rekonstruktion der A. gastrica
38.85.20↔	So chir Verschluss von thorakalen Venen, n.n.bez.	39.59.64↔	Sonstige plastische Rekonstruktion A. hepatica
38.85.21↔	Sonstiger chirurgischer Verschluss der V. cava superior	39.59.65↔	Sonstige plastische Rekonstruktion der A. lienalis
38.85.22↔	Sonstiger chirurgischer Verschluss der V. pulmonalis	39.59.66↔	Sonstige plastische Rekonstruktion der A. renalis
38.85.23↔	Sonstiger chirurgischer Verschluss der V. subclavia	39.59.67↔	Sonstige plastische Rekonstruktion der A. mesenterica
38.85.28↔	So chir Verschluss von sonst tiefen thorakalen Venen	39.59.68↔	Sonstige plastische Rekonstruktion der A. iliaca
38.85.29↔	So chir Verschluss von thorakalen Venen, sonstige	39.59.69↔	Sonstige Plast Rekonstruktion von abd Aa, sonstige
38.85.99↔	So chir Verschluss von and thorakalen Gef, sonstige	39.59.70↔	Sonstige Plast Rekonstruktion von abd Venen, n.n.bez.
38.86.00↔	Sonstiger chir Verschluss von abd Aa, n.n.bez.	39.59.71↔	Sonstige plastische Rekonstruktion der V. cava inferior
38.86.10↔	Sonstiger chir Verschluss von viszeralen Aa, n.n.bez.	39.59.72↔	Sonstige plastische Rekonstruktion der V. iliaca
38.86.11↔	Sonstiger chirurgischer Verschluss des Truncus coeliacus	39.59.79↔	Sonstige Plast Rekonstruktion von abd Venen, sonstige
38.86.12↔	Sonstiger chirurgischer Verschluss der A. gastrica	39.59.80↔	Sonstige Plast Reko von Gef d unteren Extrem, n.n.bez.
38.86.13↔	Sonstiger chirurgischer Verschluss der A. hepatica	39.59.81↔	Sonstige Plast Rekonstruktion von Aa d unteren Extrem
38.86.14↔	Sonstiger chirurgischer Verschluss der A. lienalis	39.59.82↔	Sonstige plastische Rekonstruktion der V. femoralis
38.86.15↔	Sonstiger chirurgischer Verschluss der A. renalis	39.59.83↔	Sonstige plastische Rekonstruktion der V. poplitea
38.86.16↔	Sonstiger chirurgischer Verschluss der A. mesenterialis	39.59.88↔	So Plast Reko von sonst tiefen Venen d unteren Extrem
38.86.17↔	Sonstiger chirurgischer Verschluss der A. iliaca	39.59.89↔	Sonstige Plast Reko von Gef d unteren Extrem, sonstige
38.86.19↔	Sonstiger chir Verschluss von viszeralen Aa, sonstige	39.59.90↔	Sonstige Plast Reko e Gefässes, Venenklappenplastik
38.86.99↔	Sonstiger chir Verschluss von abd Aa, sonstige	39.59.99↔	Sonstige plastische Rekonstruktion eines Gefässes, sonstige
38.87.00↔	Sonstiger chir Verschluss von abd Venen, n.n.bez.	39.8x.00↔	Op a Glom carot, Sin caroticus u and Paraggl, n.n.bez.
38.87.10↔	So chir Verschluss von tiefen abd Venen, n.n.bez.	39.8x.10↔	Exploration des Glomus caroticum und anderer Paraganglien
38.87.11↔	Sonstiger chirurgischer Verschluss der V. cava inferior	39.8x.11↔	Exzision des Glomus caroticum und anderer Paraganglien
38.87.12↔	So chir Verschl d V. iliaca communis u V. iliaca int	39.8x.20↔	Implnt o Erstz e Implsgnrtrs z Aktvierng d Brfflx
38.87.19↔	So chir Verschluss von tiefen abd Venen, sonstige	39.8x.21↔	Rv (h Wchs) e Implsgnrtrs z Aktvierng d Brfflx
38.87.99↔	Sonstiger chir Verschluss von abd Venen, sonstige	39.8x.22↔	Entf e Impulsgenerators zur Aktivierung d Baroreflexes
39.50.00↔	Angiopl o Athrkt an snst(n) NHzkrgrf(n), n.n.bz.	39.8x.30↔	Implnt o Erstz e (v) Elktrd(n) z Aktvierng d Brfflx
39.50.10↔	Angiopl o Athrkt an snst(n) NHzkrgrf(n) m Blln, n.n.bz.	39.8x.31↔	Rv (h Wchs) e (v) Elktrd(n) z Aktvierng d Brfflx
39.50.11↔	Angiopl o Athrkt an snst(n) NHzkrgrf(n) m Enf Blln	39.8x.32↔	Entf e (v) Elektrod(n) zur Aktivierung d Baroreflexes
39.50.12↔	Angiopl o Athrkt an snst(n) NHzkrgrf(n) m ctng Blln	39.8x.99↔	Op a Glom carot, Sin caroticus und and Paraggl, So
39.50.13↔	Angiopl o Athrkt an snst(n) NHzkrgrf(n) m KryplstieBlln	39.92↔	Injektion eines sklerosierenden Agens in eine Vene
39.50.14↔	Angiopl o Athrkt an snst(n)NHzkrgrf(n)m Drg eltn Blln	39.99.00↔	Sonstige Operationen an Blutgefässen, n.n.bez.
39.50.19↔	Angiopl o Athrkt an snst(n) NHzkrgrf(n) m S Blln	39.99.10↔	Aortopexie
39.50.20↔	Angiopl Blade Laserangpl an sonst(n) NiHerzkrgef(en)	39.99.20↔	Operationen bei kongenitalen Gefäßanomalien, n.n.bez.
39.50.21↔	Angiopl Thrombektomie an sonstigem(n) NiHerzkrgef(en)	39.99.21↔	Op b kngntlr Anmlie d Artnsthms(Stns)o b untrbr Artngbn
39.50.99↔	Angiopl o Athrkt an sonst(n) NiHerzkrgef(en), So	39.99.22↔	Op b kong Anom d A. o V. pulmonalis o b A. lusoria
39.59.00↔	Sonstige plastische Rekonstruktion eines Gefässes, n.n.bez.	39.99.23↔	Operationen bei kongenitalen Anomalien der V. cava
39.59.10↔	Transposition von Arterien, n.n.bez.	39.99.24↔	Op b kong Kollateralgefässen und Unifokalisierung
39.59.11↔	Transposition der extrakraniellen A. vertebralis	39.99.30↔	Kathinterv Verschluss d Duct arterios Botalli, n.n.bez
39.59.12↔	Transposition von sonstigen extrk Aa an Kopf und Hals	39.99.31↔	Kathinterv Verschluss d Duct arterios Botalli, m Coil
39.59.13↔	Transposition von Arterien der oberen Extremität	39.99.32↔	Kthntrv Vrschl d Dct artrios Btll, m AmpltzDctOccldr
39.59.14↔	Transposition von thorakalen Arterien	39.99.38↔	Kathinterv Verschluss d Duct arterios Botalli, So
39.59.15↔	Transposition der A. gastrica, A. hepatica und A. lienalis	39.99.39↔	Operationen bei sonstigen kongenitalen Gefäßanomalien

39.99.99↔	Sonstige Operationen an Blutgefässen, sonstige	80.89.30↔	Débridement an der Symphyse
40.11.00↔	Biopsie an einer lymphatischen Struktur, n.n.bez.	80.89.31↔	Zystenexstirpation an der Symphyse
40.11.10↔	Off(Inzs)Biops mdiast,praaortln,iliakln o plvnn Lymphkn	80.89.39↔	Sonstige lokale Exzision oder Destr an d Symphyse
40.11.11↔	Off(Inzs)Biops zrv,sprklvklärm,axllärm o inguinln Lymphkn	80.89.40↔	Arthr Lok Exz oder Destr e Gelläs an and bez Lok
40.11.20↔	Geschlossene [perkutane] [Nadel-] Biopsie von Lymphknoten	80.89.41↔	Débr einer Gelenksläsion an and bez Lokalisation
40.11.99↔	Biopsie an einer lymphatischen Struktur, sonstige	80.89.42↔	Zystenexstirpation an Gelenken and bez Lokalisation
40.19.00↔	Sonstige diagn Massnahm an lymphat Strukturen, n.n.bez	80.89.99↔	So Lok Exz o Destr e Gelläs an and bez Lok, So
40.19.10↔	Präprtv Szntgr u Sndnmssng i Rhmn d SntnlLymphndktmie	80.90.00↔	Sonstige Exzision an einem Gelenk, n.n.bez.
40.19.20↔	Intraop Sondm d Rdionkldmark i R d SntnlLymphndktmie	80.90.10↔	Arthroskopische Exzision an einem Gelenk
40.19.99↔	So diagn Massnahm an lymphat Strukturen, So	80.90.99↔	Sonstige Exzision an einem Gelenk, sonstige
44.01↔	Trunkuläre Vagotomie	80.91.00↔	Sonstige Exzision an der Schulter, n.n.bez.
79.24↔	Offene Reposition e Fingfx ohne innere Knochenfixation	80.91.10↔	Arthroskopische Exzision am Humeroglenoidalgelenk
80.81.00↔	So Lok Exz o Destr e Gelläs an d Schult, n.n.bez.	80.91.11↔	Sonstige Exzision am Humeroglenoidalgelenk
80.81.10↔	Débridement am Humeroglenoidalgelenk	80.91.20↔	Arthroskopische Exzision am Akromioklavikulargelenk
80.81.11↔	Zystenexstirpation am Humeroglenoidalgelenk	80.91.21↔	Sonstige Exzision am Akromioklavikulargelenk
80.81.19↔	Sonstige lokale Exz oder Destr a Humeroglenoidalgelenk	80.91.30↔	Entnahme eines Knorpeltransplantates an der Schulter
80.81.20↔	Débridement am Akromioklavikulargelenk	80.91.99↔	Sonstige Exzision an der Schulter, sonstige
80.81.21↔	Zystenexstirpation am Akromioklavikulargelenk	80.92.00↔	Sonstige Exzision am Ellbogen, n.n.bez.
80.81.29↔	Sonstige lokale Exzision oder Destr a Akromklavikgel	80.92.10↔	Arthroskopische Exzision am Ellbogen
80.81.99↔	So Lok Exz o Destr e Gelläs an d Schult, So	80.92.11↔	Entnahme eines Knorpeltransplantates am Ellbogengelenk
80.82.00↔	Sonstige Lok Exz oder Destr e Gelläs a Ellb, n.n.bez.	80.92.99↔	Sonstige Exzision am Ellbogen, sonstige
80.82.10↔	Arthr lokale Exz oder Destr e Gelenksläsion a Ellb	80.93.00↔	Sonstige Exzision am Handgelenk, n.n.bez.
80.82.11↔	Débridement am Ellenbogengelenk	80.93.10↔	Arthroskopische Exzision am Handgelenk
80.82.12↔	Zystenexstirpation am Ellbogengelenk	80.93.11↔	Entnahme eines Knorpeltransplantates am Handgelenk
80.82.99↔	Sonstige Lok Exz oder Destr e Gelläs a Ellb, sonstige	80.93.12↔	Resektion des Discus triangularis am Handgelenk
80.83.00↔	Sonstige Lok Exz oder Destr e Gelläs a Hdgel, n.n.bez.	80.93.99↔	Sonstige Exzision am Handgelenk, sonstige
80.83.10↔	Arthr lokale Exz oder Destr e Gelläs a Handgelenk	80.94↔	Sonstige Exzision an Hand- und Fingergelenk
80.83.11↔	Débridement am Handgelenk	80.95.00↔	Sonstige Exzision am Hüftgelenk, n.n.bez.
80.83.12↔	Zystenexstirpation am Handgelenk	80.95.10↔	Arthroskopische Exzision am Hüftgelenk
80.83.99↔	Sonstige Lok Exz oder Destr e Gelläs a Hdgel, sonstige	80.95.11↔	Entnahme eines Knorpeltransplantates am Hüftgelenk
80.85.00↔	Sonstige Lok Exz o Destr e Gelläs an d Hüfte, n.n.bez.	80.95.99↔	Sonstige Exzision am Hüftgelenk, sonstige
80.85.10↔	Arthr lokale Exz oder Destr e Gelenksläsion an d Hüfte	80.96.00↔	Sonstige Exzision am Knie, n.n.bez.
80.85.11↔	Débridement am Hüftgelenk	80.96.10↔	Arthroskopische Exzision am Kniegelenk
80.85.12↔	Zystenexstirpation am Hüftgelenk	80.96.20↔	Entnahme e Knorpeltransplantates a Kniegelenk, arthr
80.85.99↔	Sonstige Lok Exz o Destr e Gelläs an d Hüfte, sonstige	80.96.21↔	Entn e Knorpeltransplantates a Kniegelenk, offen chir
80.86.00↔	Sonstige Lok Exz oder Destr e Gelläs a Knie, n.n.bez.	80.96.99↔	Sonstige Exzision am Knie, sonstige
80.86.10↔	Arthr lokale Exzision oder Destruktion a Kniegelenk	80.97.00↔	Sonstige Exzision am Sprunggelenk, n.n.bez.
80.86.11↔	Débridement am Kniegelenk	80.97.10↔	Arthroskopische Exzision am oberen Sprunggelenk
80.86.12↔	Zystenexstirpation am Kniegelenk	80.97.11↔	Sonstige Exzision am oberen Sprunggelenk
80.86.13↔	Exzision eines Meniskusganglions am Kniegelenk	80.97.20↔	Arthroskopische Exzision am unteren Sprunggelenk
80.86.99↔	Sonstige Lok Exz oder Destr e Gelläs a Knie, sonstige	80.97.21↔	Sonstige Exzision am unteren Sprunggelenk
80.87.00↔	Sonstige Lok Exz o Destr e Gelläs a Sg, n.n.bez.	80.97.30↔	Entnahme eines Knorpeltransplantates am Sprunggelenk
80.87.10↔	Arthr Lok Exz o Destr e Gelläs a oberen Sprunggelenk	80.97.99↔	Sonstige Exzision am Sprunggelenk, sonstige
80.87.11↔	Débridement am oberen Sprunggelenk	80.98.00↔	Sonstige Exzision an Fuss- und Zehengelenk, n.n.bez.
80.87.12↔	Zystenexstirpation am oberen Sprunggelenk	80.98.10↔	Arthroskopische Exzision an Fuss- und Zehengelenken
80.87.19↔	Sonstige Lok Exz o Destr e Gelläs a ob Sprunggelenk	80.98.11↔	Sonstige Exzision am Metatarsophalangealgelenk
80.87.20↔	Arthr Lok Exz o Destr e Gelläs a unteren Sprunggelenk	80.98.12↔	Sonstige Exzision an sonstigen Fussgelenken
80.87.21↔	Débridement am unteren Sprunggelenk	80.98.13↔	Sonstige Exzision an Zehengelenken
80.87.22↔	Zystenexstirpation am unteren Sprunggelenk	80.98.99↔	Sonstige Exzision an Fuss- und Zehengelenk, sonstige
80.87.29↔	Sonstige Lok Exz o Destr e Gelläs a unteren Sg	80.99.00↔	Sonstige Exz an e Gel an and bez Lok, n.n.bez.
80.87.99↔	Sonstige Lok Exz o Destr e Gelläs a Sg, sonstige	80.99.10↔	Arthroskopische Exzision am Sternoklavikulargelenk
80.88.00↔	So Lok Exz o Destr e Gelläs an Fuss u Zehen, n.n.bez.	80.99.11↔	Sonstige Exzision am Sternoklavikulargelenk
80.88.10↔	Arthr lokale Exz oder Destr e Gelläs an Fuss und Zehen	80.99.20↔	Arthroskopische Exzision am Iliosakralgelenk
80.88.20↔	Débridement am Metatarsophalangealgelenk	80.99.21↔	Sonstige Exzision am Iliosakralgelenk
80.88.21↔	Zystenexstirpation am Metatarsophalangealgelenk	80.99.30↔	Arthroskopische Exzision an der Symphyse
80.88.29↔	Sonstige Lok Exz oder Destr a Metatarsgel	80.99.31↔	Sonstige Exzision an der Symphyse
80.88.30↔	Débridement an Zehengelenken	80.99.90↔	Arthr Exzision an einem Gelenk an and bez Lokalisation
80.88.40↔	Débridement an sonstigen Fussgelenken	80.99.91↔	Entn e Knorpeltx an e Gel an and bez Lokalisation
80.88.50↔	Zystenexstirpation an sonstigen Gel von Fuss und Zehen	80.99.99↔	Sonstige Exz an e Gel an and bez Lok, sonstige
80.88.59↔	So Lok Exz o Destr an sonstigen Gel von Fuss und Zehen	81.25↔	Arthrodese am Radiokarpalgelenk
80.88.99↔	So Lok Exz o Destr e Gelläs an Fuss und Zehen, So	81.43↔	Rekonstruktion am Kniegelenk nach unhappy triad
80.89.00↔	So Lok Exz o Destr e Gelläs an and bez Lok, n.n.bez.	81.44.00↔	Stabilisierung der Patella, n.n.bez.
80.89.10↔	Arthr Lok Exz o Destr e Gelläs a Sternoklgel	81.44.10↔	Stabilisierung der Patella, Retinakulumspaltung, lateral
80.89.11↔	Débridement am Sternoklavikulargelenk	81.44.11↔	Stb d Ptl, Rtnklmsplntng, ltrl m Züglngsprtion
80.89.12↔	Zystenexstirpation am Sternoklavikulargelenk	81.44.12↔	Stab d Patel, Verlagerung d Patellarsehnenansatzes
80.89.19↔	Sonstige Lok Exz oder Destr a Sternoklavikulargelenk	81.44.13↔	Stb d Ptl, Vrlg d Ptlrshnnstsz m Knchspn
80.89.20↔	Arthr lokale Exz oder Destr e Gelläs a Iliosgel	81.44.99↔	Stabilisierung der Patella, sonstige
80.89.21↔	Débridement am Iliosakralgelenk	81.45.00↔	Sonstige Rekonstruktion an den Kreuzbändern, n.n.bez.
80.89.22↔	Zystenexstirpation am Iliosakralgelenk	81.45.19↔	Sonstige Rekonstruktion an den Kreuzbändern, arthr
80.89.29↔	Sonstige lokale Exzision oder Destr a Iliosakralgelenk	81.45.20↔	Reko d vorderen Kreuzb m aut Patsehne, offen chir

81.45.21↔	Reko d hint Kreuzb m aut Patsehne, offen chir	83.09.00↔	Sonstige Inzision an den Weichteilen, n.n.bez.
81.45.29↔	Sonstige Rekonstruktion an D Kreuzbändern, offen chir	83.09.10↔	Fremdkentf aus Muskel, Sehne oder Fasz, Kopf und Hals
81.45.99↔	Sonstige Rekonstruktion an den Kreuzbändern, sonstige	83.09.11↔	Fremdkentf aus M, Sehne oder Fasz, Schulter und Axilla
81.71.00↔	Arthropl m Implant a Metakarpophal und Ipg, n.n.bez.	83.09.12↔	Fremdkentf aus M, Sehne oder Fasz, Oberarm und Ellb
81.72↔	Arthropl ohne Implant a Metakarpophalangeal und Ipg	83.09.13↔	Fremdkentf aus Muskel, Sehne oder Fasz, Unterarm
81.74.00↔	Arthropl m Implant a Karpok oder Karpomgel, n.n.bez.	83.09.14↔	Fremdkentf aus M, Sehne o Fasz, Bruw, Bauch und Rücken
81.74.10↔	Implantation einer Daumensattelgelenkendoprothese	83.09.15↔	Fremdkentf aus M, Sehn o Fasz, Leist u Genreg u Gesäss
81.74.99↔	Arthropl m Implant a Karpok oder Karpomgel, sonstige	83.09.16↔	Fremdkentf aus Muskel, Sehne oder Fasz, Untere Extrem
81.79.10↔	Inplantation einer sonstigen Fingergelenkendoprothese	83.09.19↔	Fremdkentf aus Muskel, Sehne oder Fasz, And Lok
81.79.99↔	Arthropl m Implant a Metakarpophal und Ipg, sonstige	83.09.90↔	Sonstige Inzision an den Weichteilen, Kopf und Hals
81.93.00↔	Naht an Kapsel o Ligament der oberen Extremitäten, n.n.bez.	83.09.91↔	Sonstige Inzision an den Weichteilen, Schulter und Axilla
81.93.10↔	Naht des Bandapparates der Klavikula	83.09.92↔	Sonstige Inzision an den Weichteilen, Oberarm und Ellenbogen
81.93.20↔	Naht des radioulnaren Ringbandes	83.09.93↔	Sonstige Inzision an den Weichteilen, Unterarm
81.93.21↔	Naht des distalen radioulnaren Bandapparates	83.09.94↔	So Inzis an D Weichteilen, Bruw, Bauch und Rücken
81.93.30↔	Nht an Kaps o Lig d ob Extrem, Handwur und Mitthand	83.09.95↔	So Inzis an D Weichteilen, Leist u Genreg u Gesäss
81.93.99↔	Naht an Kapsel o Ligament der oberen Extremitäten, sonst	83.09.96↔	Sonstige Inzision an den Weichteilen, Untere Extremität
82.12↔	Fasziotomie der Hand	83.09.97↔	Sonstige Inzision an den Weichteilen, Andere Lokalisation
82.32↔	Exzision einer Handsehne zur Transplantation	83.09.99↔	Sonstige Inzision an den Weichteilen, sonstige
82.34↔	Exzision von Muskel oder Faszie der Hand zur Transplantation	83.11↔	Tenotomie der Achillessehne
82.35.00↔	Sonstige Fasziotomie der Hand, n.n.bez.	83.12↔	Tenotomie der Hüft-Adduktoren
82.35.10↔	Fasziotomie der Hohlhand	83.13.00↔	Sonstige Tenotomie, n.n.bez.
82.35.11↔	Fasziotomie der Hand und Finger mit Neurolyse	83.13.10↔	Inzision einer Sehne, Kopf und Hals
82.35.12↔	Fasziekt d Hand und Fing m Neurolyse und Arteriolyse	83.13.11↔	Inzision einer Sehne, Schulter und Axilla
82.35.13↔	Fasziotomie der Hand und Finger mit Arthrolyse	83.13.12↔	Inzision einer Sehne, Oberarm und Ellenbogen
82.35.99↔	Sonstige Fasziotomie der Hand, sonstige	83.13.13↔	Inzision einer Sehne, Unterarm
82.39.00↔	Sonstige Exzision von Weichteilen der Hand, n.n.bez.	83.13.14↔	Inzision einer Sehne, Brustwand, Bauch und Rücken
82.39.10↔	So Exz v Weicht d Hand, Exz v Sehnenscheiden d Hand	83.13.15↔	Inzision e Sehne, Leisten und Genreg und Gesäss
82.39.99↔	Sonstige Exzision von Weichteilen der Hand, sonstige	83.13.16↔	Inzision einer Sehne, Untere Extremität
82.46.00↔	Naht an Muskel oder Faszie der Hand, n.n.bez.	83.13.19↔	Inzision einer Sehne, Andere Lokalisation
82.46.10↔	Naht an einer Faszie der Hand	83.13.20↔	Durchtrennung einer Sehne, Kopf und Hals
82.46.20↔	Naht an einem Muskel der Hand	83.13.21↔	Durchtrennung einer Sehne, Schulter und Axilla
82.46.99↔	Naht an Muskel oder Faszie der Hand, sonstige	83.13.22↔	Durchtrennung einer Sehne, Oberarm und Ellenbogen
82.51↔	Verlängerung einer Sehne der Hand	83.13.23↔	Durchtrennung einer Sehne, Unterarm
82.52↔	Verkürzung einer Sehne der Hand	83.13.24↔	Durchtrennung einer Sehne, Brustwand, Bauch und Rücken
82.53↔	Reinsertion einer Sehne der Hand	83.13.25↔	Durchtr e Sehne, Leisten und genitalregion und Gesäss
82.54↔	Reinsertion eines Muskels der Hand	83.13.26↔	Durchtrennung einer Sehne, Untere Extremität
82.55↔	Sonstige Längenänderung an Muskel oder Sehne der Hand	83.13.29↔	Durchtrennung einer Sehne, Andere Lokalisation
82.56↔	Sonstiger Transfer oder Transplantation einer Sehne der Hand	83.13.99↔	Sonstige Tenotomie, sonstige
82.57.00↔	Sonstige Transposition einer Sehne der Hand, n.n.bez.	83.14.00↔	Fasziotomie oder Aponeurotomie, n.n.bez.
82.57.10↔	So Transp e Sehn d Hand, Transp e Beugesehne d Hand	83.14.10↔	Fasziotomie oder Aponeurotomie, Kopf und Hals
82.57.99↔	Sonstige Transposition einer Sehne der Hand, sonstige	83.14.11↔	Fasziotomie oder Aponeurotomie, Schulter und Axilla
82.58↔	Sonstiger Transfer oder Transplantation eines Handmuskels	83.14.12↔	Fasziotomie oder Aponeurotomie, Oberarm und Ellenbogen
82.59↔	Sonstige Transposition eines Handmuskels	83.14.13↔	Fasziotomie oder Aponeurotomie, Unterarm
82.61↔	Pollisation mit Übertragung von Nerven und Blutversorgung	83.14.14↔	Fasziotomie o Aponeurotomie, Brustwand, Bauch und Rücken
82.69↔	Sonstige Rekonstruktion des Daumens	83.14.15↔	Fasziotomie o Aponeurotomie, Leist u Genreg u Gesäss
82.71↔	Rekonstruktion eines Ringbandes	83.14.16↔	Fasziotomie oder Aponeurotomie, Untere Extremität
82.72.00↔	Plast Op an d Hand m M o FaszTransplantat, n.n.bez.	83.14.19↔	Fasziotomie oder Aponeurotomie, Andere Lokalisation
82.72.10↔	Plastische Op m M o FaszTransplantat an e Fing	83.14.99↔	Fasziotomie oder Aponeurotomie, sonstige
82.72.11↔	Plast Op m M o FaszTransplantat an sonst Teil d Hand	83.19.00↔	Sonstige Durchtrennung von Weichteilen, n.n.bez.
82.72.99↔	Plast Op an d Hand m M o FaszTransplantat, sonstiges	83.19.10↔	Durchtrennung eines Muskels, Kopf und Hals
82.79↔	Plastische Op an d Hand m and Transplantat o Implant	83.19.11↔	Durchtrennung eines Muskels, Schulter und Axilla
82.81↔	Transfer eines Fingers, ausgenommen Daumen	83.19.12↔	Durchtrennung eines Muskels, Oberarm und Ellenbogen
82.82↔	Plastische Rekonstruktion einer Spalthand	83.19.13↔	Durchtrennung eines Muskels, Unterarm
82.83↔	Plastische Rekonstruktion bei Makrodaktylie	83.19.14↔	Durchtrennung eines Muskels, Bruw, Bauch und Rücken
82.85↔	Sonstige Tenodese an der Hand	83.19.15↔	Durchtr e Muskels, Leisten und Genreg und Gesäss
82.86.00↔	Sonstige Tenoplastik an der Hand, n.n.bez.	83.19.16↔	Durchtrennung eines Muskels, Untere Extremität
82.86.10↔	Tenoplastik von Beugesehnen der Hand	83.19.19↔	Durchtrennung eines Muskels, Andere Lokalisation
82.86.11↔	Schaffung eines Transplantlagers für Sehnen an der Hand	83.19.20↔	Desins von Muskel, Sehne und Faszie, Kopf und Hals
82.86.12↔	Revision (ohne Wechsel) e Sehnenimplantates an d Hand	83.19.21↔	Desins von Muskel, Sehne und Fasz, Schulter und Axilla
82.86.13↔	Wechsel eines Sehnenimplantates an der Hand	83.19.22↔	Desins von Muskel, Sehne und Faszie, Oberarm und Ellb
82.86.99↔	Sonstige Tenoplastik an der Hand, sonstige	83.19.23↔	Desinsertion von Muskel, Sehne und Faszie, Unterarm
82.89.00↔	Sonstige plastische Operationen an der Hand, n.n.bez.	83.19.24↔	Desins von M, Sehne und Fasz, Bruw, Bauch und Rücken
82.89.10↔	Sehnenscheidenplastik an der Hand	83.19.25↔	Desins von M, Sehn u Fasz, Leist u Genreg u Gesäss
82.89.11↔	Knöcherne Ref von Bänder d Handwur und Mitthand	83.19.26↔	Desins von Muskel, Sehne und Faszie, Untere Extremität
82.89.12↔	Knöcherne Refixation von sonstigen Bänder der Hand	83.19.29↔	Desins von Muskel, Sehne und Faszie, And Lokalisation
82.89.13↔	Glübrigreifnd Weichteildstrktion b kng Anm d Hnd	83.19.30↔	Lappenstieldurchtrennung nach Lappenpl, Kopf und Ha
82.89.14↔	Radialisation bei kongenitalen Anomalien der Hand	83.19.31↔	Lappenstdurcht nach Lappenpl, Schulter und Axilla
82.89.15↔	Rs v Schnürrngn m plstschr Rk b kng Anm d Hnd	83.19.32↔	Lappenstdurcht nach Lappenpl, Oberarm und Ellb
82.89.16↔	Transfer einer Zehe als Fingerersatz	83.19.33↔	Lappenstieldurchtrennung nach Lappenplastik, Unterarm
82.89.99↔	Sonstige plastische Operationen an der Hand, sonstige	83.19.34↔	Lappenstdurcht nach Lappenpl, Bruw, Bauch und Rücken

83.19.35↔	Lappensturcht na Lappenpl, Leist u Genreg u Gesäss	83.73.16↔	Reinsertion einer Sehne, Untere Extremität
83.19.36↔	Lappenstieldurchtrennung nach Lappenpl, Untere Extremität	83.73.19↔	Reinsertion einer Sehne, Andere Lokalisation
83.19.39↔	Lappensturcht nach Lappenpl, And Lokalisation	83.73.99↔	Reinsertion einer Sehne, sonstige
83.19.90↔	Sonstige Durchtrennung von Weichteilen, Kopf und Hals	83.74.00↔	Reinsertion eines Muskels, n.n.bez.
83.19.91↔	Sonstige Durchtrennung von Weichteilen, Schulter und Axilla	83.74.10↔	Reinsertion eines Muskels, Kopf und Hals
83.19.92↔	Sonstige Durchtrennung von Weichteilen, Oberarm und Ellenbogen	83.74.11↔	Reinsertion eines Muskels, Schulter und Axilla
83.19.93↔	Sonstige Durchtrennung von Weichteilen, Unterarm	83.74.12↔	Reinsertion eines Muskels, Oberarm und Ellenbogen
83.19.94↔	So Durchtr von Weichteilen, Bruw, Bauch und Rücken	83.74.13↔	Reinsertion eines Muskels, Unterarm
83.19.95↔	So Durchtr von Weichteilen, Leist u Genreg u Gesäss	83.74.14↔	Reinsertion eines Muskels, Brustwand, Bauch und Rücken
83.19.96↔	Sonstige Durchtrennung von Weichteilen, Untere Extremität	83.74.15↔	Reinsertion eines Muskels, Leisten- und Genitalregion
83.19.97↔	Sonstige Durchtrennung von Weichteilen, Andere Lokalisation	83.74.16↔	Reinsertion eines Muskels, Untere Extremität
83.19.99↔	Sonstige Durchtrennung von Weichteilen, sonstige	83.74.19↔	Reinsertion eines Muskels, Andere Lokalisation
83.21.00↔	Biopsie an den Weichteilen, n.n.bez.	83.74.99↔	Reinsertion eines Muskels, sonstige
83.21.10↔	Biops an D Weicht, Perkut (Nad) Biops an D Weicht	83.75.00↔	Sehnentransfer oder -transplantation, n.n.bez.
83.21.11↔	Offene Biopsie an den Weichteilen	83.75.10↔	Sehnentransfer oder -transplantation, Kopf und Hals
83.21.20↔	Biopsie an den Weichteilen, Perkutane (Nadel-) Biop a Muskel	83.75.11↔	Sehnentransfer oder -transplantation, Schulter und Axilla
83.21.21↔	Offene Biopsie am Muskel	83.75.12↔	Sehnentransfer oder -transplantation, Oberarm und Ellenbogen
83.21.30↔	Biopsie an den Weichteilen, Biopsie an einem Schleimbeutel	83.75.13↔	Sehnentransfer oder -transplantation, Unterarm
83.21.99↔	Biopsie an den Weichteilen, sonstige	83.75.14↔	Sehnentransfer o Tx, Bruw, Bauch und Rücken
83.32.00↔	Exzision einer Läsion an einem Muskel, n.n.bez.	83.75.15↔	Sehnentransfer o Tx, Leist und Genreg und Gesäss
83.32.10↔	Exzision einer Läsion an einem Muskel, Kopf und Hals	83.75.16↔	Sehnentransfer oder -transplantation, Untere Extremität
83.32.11↔	Exzision einer Läsion an einem Muskel, Schulter und Arm	83.75.19↔	Sehnentransfer oder -transplantation, Andere Lokalisation
83.32.12↔	Exzision e Läsion an e Muskel, Bruw, Bauch und Rücken	83.75.99↔	Sehnentransfer oder -transplantation, sonstige
83.32.13↔	Exz e Läs an e Muskel, Leisten und Genreg und Gesäss	83.76.00↔	Sonstige Sehnentransposition, n.n.bez.
83.32.14↔	Exzision einer Läsion an einem Muskel, Untere Extremität	83.76.10↔	Sonstige Sehnentransposition, Kopf und Hals
83.32.19↔	Exzision einer Läsion an einem Muskel, Andere Lokalisation	83.76.11↔	Sonstige Sehnentransposition, Schulter und Axilla
83.32.99↔	Exzision einer Läsion an einem Muskel, sonstige	83.76.12↔	Sonstige Sehnentransposition, Oberarm und Ellenbogen
83.41↔	Exzision einer Sehne zur Transplantation	83.76.13↔	Sonstige Sehnentransposition, Unterarm
83.43.00↔	Exzision von Muskel oder Faszie zur Transplantation, n.n.bez.	83.76.14↔	Sonstige Sehnentransposition, Brustwand und Rücken
83.43.10↔	Entnahme eines myokutanen Lappens zur Transplantation	83.76.15↔	So Sehnentransposition, Leist und Genreg und Gesäss
83.43.11↔	Entn e osteom o osteofasz Lp zur Transplantation	83.76.16↔	Sonstige Sehnentransposition, Untere Extremität
83.43.12↔	Entn e sonst Lappentx m mikrovas Anast aus M o Fasz	83.76.19↔	Sonstige Sehnentransposition, Andere Lokalisation
83.43.99↔	Exzision von Muskel oder Faszie zur Transplantation, sonstige	83.76.99↔	Sonstige Sehnentransposition, sonstige
83.45.00↔	Sonstige Myektomie, n.n.bez.	83.77.00↔	Muskeltransfer oder -transplantation, n.n.bez.
83.45.10↔	Sonstige Myektomie, Kopf und Hals	83.77.10↔	Muskeltransfer oder -transplantation, Kopf und Hals
83.45.11↔	Sonstige Myektomie, Schulter und Axilla	83.77.11↔	Muskeltransfer oder -transplantation, Schulter und Axilla
83.45.12↔	Sonstige Myektomie, Oberarm und Ellenbogen	83.77.12↔	Muskeltransfer oder -transplantation, Oberarm und Ellenbogen
83.45.13↔	Sonstige Myektomie, Unterarm	83.77.13↔	Muskeltransfer oder -transplantation, Unterarm
83.45.14↔	Sonstige Myektomie, Brustwand, Bauch und Rücken	83.77.14↔	Mtransfer o transplantation, Bruw, Bauch und Rücken
83.45.15↔	Sonstige Myektomie, Leisten- und Genitalregion und Gesäss	83.77.15↔	MTransf o Tx, Leist und Genreg und Gesäss
83.45.16↔	Sonstige Myektomie, Untere Extremität	83.77.16↔	Muskeltransfer oder -transplantation, Untere Extremität
83.45.19↔	Sonstige Myektomie, Andere Lokalisation	83.77.19↔	Muskeltransfer oder -transplantation, Andere Lokalisation
83.45.99↔	Sonstige Myektomie, sonstige	83.77.99↔	Muskeltransfer oder -transplantation, sonstige
83.71.00↔	Sehnenverlängerung, n.n.bez.	83.79↔	Sonstige Muskeltransposition
83.71.10↔	Sehnenverlängerung, Kopf und Hals	83.81.00↔	Sehnentransplantation, n.n.bez.
83.71.11↔	Sehnenverlängerung, Schulter und Axilla	83.81.10↔	Sehnentransplantation, Kopf und Hals
83.71.12↔	Sehnenverlängerung, Oberarm und Ellenbogen	83.81.11↔	Sehnentransplantation, Schulter und Axilla
83.71.13↔	Sehnenverlängerung, Unterarm	83.81.12↔	Sehnentransplantation, Oberarm und Ellenbogen
83.71.14↔	Sehnenverlängerung, Brustwand, Bauch und Rücken	83.81.13↔	Sehnentransplantation, Unterarm
83.71.15↔	Sehnenverlängerung, Leisten- und Genitalregion und Gesäss	83.81.14↔	Sehnentransplantation, Brustwand, Bauch und Rücken
83.71.16↔	Sehnenverlängerung, Untere Extremität	83.81.15↔	Sehnentransplantation, Leisten- und Genitalregion und Gesäss
83.71.19↔	Sehnenverlängerung, Andere Lokalisation	83.81.16↔	Sehnentransplantation, Untere Extremität
83.71.99↔	Sehnenverlängerung, sonstige	83.81.19↔	Sehnentransplantation, Andere Lokalisation
83.72.00↔	Sehnenverkürzung, n.n.bez.	83.81.99↔	Sehnentransplantation, sonstige
83.72.10↔	Sehnenverkürzung, Kopf und Hals	83.82.00↔	Muskel- oder Faszientransplantation, n.n.bez.
83.72.11↔	Sehnenverkürzung, Schulter und Axilla	83.82.10↔	Faszientransplantation, Kopf und Hals
83.72.12↔	Sehnenverkürzung, Oberarm und Ellenbogen	83.82.11↔	Faszientransplantation, Schulter und Axilla
83.72.13↔	Sehnenverkürzung, Unterarm	83.82.12↔	Faszientransplantation, Oberarm und Ellenbogen
83.72.14↔	Sehnenverkürzung, Brustwand, Bauch und Rücken	83.82.13↔	Faszientransplantation, Unterarm
83.72.15↔	Sehnenverkürzung, Leisten- und Genitalregion und Gesäss	83.82.14↔	Faszientransplantation, Brustwand, Bauch und Rücken
83.72.16↔	Sehnenverkürzung, Untere Extremität	83.82.15↔	Fasztx, Leisten und Genitalregion und Gesäss
83.72.19↔	Sehnenverkürzung, Andere Lokalisation	83.82.16↔	Faszientransplantation, Untere Extremität
83.72.99↔	Sehnenverkürzung, sonstige	83.82.19↔	Faszientransplantation, Andere Lokalisation
83.73.00↔	Reinsertion einer Sehne, n.n.bez.	83.82.20↔	Transplantation e lok M oder Faszlap, Kopf und Ha
83.73.10↔	Reinsertion einer Sehne, Kopf und Hals	83.82.21↔	Transplantation e lok M o Faszlap, Schult und Axilla
83.73.11↔	Reinsertion einer Sehne, Schulter und Axilla	83.82.22↔	Transplantation e lok M o Faszlap, Oberarm und Ellb
83.73.12↔	Reinsertion einer Sehne, Oberarm und Ellenbogen	83.82.23↔	Transplantation e lok Muskel oder Faszlap, Unterarm
83.73.13↔	Reinsertion einer Sehne, Unterarm	83.82.24↔	Tx e lok M o Faszlap, Bruw, Bauch und Rücken
83.73.14↔	Reinsertion einer Sehne, Brustwand, Bauch und Rücken	83.82.25↔	Tx e lok M o Faszlap, Leist und Genreg und Gesäss
83.73.15↔	Reinsertion einer Sehne, Leisten- und Genitalregion und Gesäss	83.82.26↔	Transplantation e lok M oder Faszlap, Untere Extremität

83.82.29↔	Transplantation e lok Muskel oder Faszip, And Lok	83.88.24↔	Sehnenersatzplastik, Brustwand, Bauch und Rücken
83.82.30↔	Transplantation e osteom o osteofasz Lp, Kopf und Ha	83.88.25↔	Sehnenersatzplastik, Leisten und Genreg und Gesäß
83.82.31↔	Tx e osteom o osteofasz Lp, Schult und Axilla	83.88.26↔	Sehnenersatzplastik, Untere Extremität
83.82.32↔	Transplantation e osteom o osteofasz Lp, Oba und Ellb	83.88.29↔	Sehnenersatzplastik, Andere Lokalisation
83.82.33↔	Transplantation e osteom o osteofasz Lp, Unterarm	83.88.30↔	Schaffung eines Sehnentransplantatlagers, Kopf und Hals
83.82.34↔	Tx e osteom o osteofasz Lp, Bruw, Bauch und Rücken	83.88.31↔	Schaffung e Sehntxlag, Schult und Axilla
83.82.35↔	Tx e osteom o osteofasz Lp, Leist u Genreg u Gesäss	83.88.32↔	Schaffung e Sehnentransplantatlagers, Oberarm und Ellb
83.82.36↔	Transplantation e osteom o osteofasz Lp, Untere Extrem	83.88.33↔	Schaffung eines Sehnentransplantatlagers, Unterarm
83.82.39↔	Transplantation e osteom o osteofasz Lp, And Lok	83.88.34↔	Schaffung e Sehntxlag, Bruw, Bauch und Rücken
83.82.40↔	Tx e snst Lppntx m mkrvsk Anst aus M o Fsz, Kpf u H	83.88.35↔	Schaffung e Sehntxlag, Leist und Genreg und Gesäß
83.82.41↔	Tx e snst Lppntx m mkrvsk Anst aus M o Fsz, Schl u Axll	83.88.36↔	Schaffung e Sehnentransplantatlagers, Untere Extrem
83.82.42↔	Tx e snst Lppntx m mkrvsk Anst aus M o Fsz, Ob u Ellb	83.88.39↔	Schaffung e Sehnentransplantatlagers, And Lokalisation
83.82.43↔	Tx e snst Lppntx m mkrvsk Anst aus M o Fsz, Unt	83.88.40↔	Tenodese, Kopf und Hals
83.82.44↔	Tx e so Lppntx m mkrvsk Anst aus M o Fsz, Brw, Bauch u Rückn	83.88.41↔	Tenodese, Schulter und Axilla
83.82.45↔	Tx e so Lppntx m mkrvsk Anst aus M o Fsz, Leist u Gnrg u Gsäß	83.88.42↔	Tenodese, Oberarm und Ellenbogen
83.82.46↔	Tx e snst Lppntx m mkrvsk Anst aus M o Fsz, Unt Extrm	83.88.43↔	Tenodese, Unterarm
83.82.47↔	Tx e snst Lppntx m mkrvsk Anst aus M o Fsz, And Lk	83.88.44↔	Tenodese, Brustwand, Bauch und Rücken
83.82.99↔	Muskel- oder Faszientransplantation, sonstige	83.88.45↔	Tenodese, Leisten- und Genitalregion und Gesäß
83.85.00↔	Sonstige Längenänderung an Muskel oder Sehne, n.n.bez.	83.88.46↔	Tenodese, Untere Extremität
83.85.10↔	Verlängerung von Muskel oder Sehne, Kopf und Hals	83.88.49↔	Tenodese, Andere Lokalisation
83.85.11↔	Verlängerung von Muskel oder Sehne, Schulter und Axilla	83.88.90↔	Sonstige plastische Operationen an der Sehne, Kopf und Hals
83.85.12↔	Verlängerung von Muskel oder Sehne, Oberarm und Ellb	83.88.91↔	Sonstige plastische Op an d Sehne, Schulter und Axilla
83.85.13↔	Verlängerung von Muskel oder Sehne, Unterarm	83.88.92↔	Sonstige plastische Op an d Sehne, Oba und Ellb
83.85.14↔	Verlängerung von M oder Sehne, Bruw, Bauch und Rücken	83.88.93↔	Sonstige plastische Operationen an der Sehne, Unterarm
83.85.15↔	Verlängerung von M o Sehn, Leist und Genreg und Gesäß	83.88.94↔	Sonstige Plast Op an d Sehne, Bruw, Bauch und Rücken
83.85.16↔	Verlängerung von Muskel oder Sehne, Untere Extremität	83.88.95↔	So Plast Op an d Sehn, Leist und Genreg und Gesäß
83.85.19↔	Verlängerung von Muskel oder Sehne, Andere Loaklisation	83.88.96↔	Sonst plastische Operationen an der Sehne, Untere Extremät
83.85.20↔	Verkürzung von Muskel oder Sehne, Kopf und Hals	83.88.97↔	Sonstige plastische Operationen an d Sehne, And Lok
83.85.21↔	Verkürzung von Muskel oder Sehne, Schulter und Axilla	83.88.99↔	Sonstige plastische Operationen an der Sehne, sonstige
83.85.22↔	Verkürzung von Muskel oder Sehne, Oberarm und Ellb	83.89.00↔	Sonstige plastische Operationen an der Faszie, n.n.bez.
83.85.23↔	Verkürzung von Muskel oder Sehne, Unterarm	83.89.10↔	Verlängerung, Verkürzung und Dopp e Fasz, Kopf und Ha
83.85.24↔	Verkürzung von M oder Sehne, Bruw, Bauch und Rücken	83.89.11↔	Verlängerung, Verk u Dopp e Fasz, Schult u Axilla
83.85.25↔	Verkürzung von M o Sehne, Leist und Genreg und Gesäß	83.89.12↔	Verlängerung, Verkürzung und Dopp e Fasz, Oba und Ellb
83.85.26↔	Verkürzung von Muskel oder Sehne, Untere Extremität	83.89.13↔	Verlängerung, Verkürzung und Dopp e Faszie, Unterarm
83.85.29↔	Verkürzung von Muskel oder Sehne, Andere Lokalisation	83.89.14↔	Verlängerung, Verk u Dopp e Fasz, Bruw, Bauch u Rücken
83.85.99↔	Sonstige Längenänderung an Muskel oder Sehne, sonstige	83.89.15↔	Verl, Verk u Dopp e Fasz, Leist u Genreg u Gesäß
83.86↔	Quadrizepssehnen-Rekonstruktion	83.89.16↔	Verlängerung, Verkürzung u Dopp e Fasz, Untere Extrem
83.87.00↔	Sonstige plastische Operationen am Muskel, n.n.bez.	83.89.19↔	Verlängerung, Verkürzung und Dopp e Fasz, And Lok
83.87.10↔	Muskelplastik, Kopf und Hals	83.89.20↔	Deckung eines Defektes an einer Faszie, Kopf und Hals
83.87.11↔	Muskelplastik, Schulter und Axilla	83.89.21↔	Deckung eines Def an einer Faszie, Schulter und Axilla
83.87.12↔	Muskelplastik, Oberarm und Ellenbogen	83.89.22↔	Deckung e Def an einer Faszie, Oberarm und Ellenbogen
83.87.13↔	Muskelplastik, Unterarm	83.89.23↔	Deckung eines Defektes an einer Faszie, Unterarm
83.87.14↔	Muskelplastik, Brustwand, Bauch und Rücken	83.89.24↔	Deckung e Def an einer Faszie, Bruw, Bauch und Rücken
83.87.15↔	Muskelplastik, Leisten- und Genitalregion und Gesäß	83.89.25↔	Deckung e Def an e Fasz, Leisten und Genreg und Gesäß
83.87.16↔	Muskelplastik, Untere Extremität	83.89.26↔	Deckung eines Def an einer Faszie, Untere Extremität
83.87.19↔	Muskelplastik, Andere Lokalisation	83.89.29↔	Deckung eines Def an einer Faszie, And Lokalisation
83.87.90↔	Sonstige plastische Operationen am Muskel, Kopf und Hals	83.89.90↔	Sonstige plastische Operationen an der Faszie, Kopf und Hals
83.87.91↔	Sonstige plastische Operationen am Muskel, Schulter und Axilla	83.89.91↔	Sonstige plastische Op an d Fasz, Schulter und Axilla
83.87.92↔	Sonstige plastische Operationen a M, Oberarm und Ellb	83.89.92↔	Sonstige plastische Op an d Fasz, Oba und Ellb
83.87.93↔	Sonstige plastische Operationen am Muskel, Unterarm	83.89.93↔	Sonstige plastische Operationen an der Faszie, Unterarm
83.87.94↔	Sonstige plastische Op a M, Bruw, Bauch und Rücken	83.89.94↔	Sonstige Plast Op an d Fasz, Bruw, Bauch und Rücken
83.87.95↔	Sonstige Plast Op a M, Leist und Genreg und Gesäß	83.89.95↔	So Plast Op an d Fasz, Leist und Genreg und Gesäß
83.87.96↔	Sonstige plastische Operationen am Muskel, Untere Extremität	83.89.96↔	Sonst plastische Operationen an der Faszie, Untere Extremät
83.87.97↔	Sonstige plastische Operationen a Muskel, And Lok	83.89.97↔	Sonstige plastische Operationen an d Fasz, And Lok
83.87.99↔	Sonstige plastische Operationen am Muskel, sonstige	83.89.99↔	Sonstige plastische Operationen an der Faszie, sonstige
83.88.00↔	Sonstige plastische Operationen an der Sehne, n.n.bez.	83.92↔	Einsetzen oder Ersetzen eines Skelettmuskelstimulators
83.88.10↔	Augmentation einer Sehne, Kopf und Hals	83.93↔	Entfernen eines Skelettmuskelstimulators
83.88.11↔	Augmentation einer Sehne, Schulter und Axilla	86.4x.00↔	Radikale Exzision einer Hautläsion, n.n.bez.
83.88.12↔	Augmentation einer Sehne, Oberarm und Ellenbogen	86.4x.10↔	Radikale Exz e Hautläs a Kopf mit histgr Kontrolle
83.88.13↔	Augmentation einer Sehne, Unterarm	86.4x.11↔	Radikale Exz e Hautläs d Halses m histgr Kontrolle
83.88.14↔	Augmentation einer Sehne, Brustwand, Bauch und Rücken	86.4x.13↔	Rad Exz e Hautläs an Unterarm und Hand m histgr Kontr
83.88.15↔	Augm einer Sehne, Leisten und Genitalregion und Gesäß	86.4x.17↔	Rd Exz e Hautläs an Leist u Gnrg u Gsäß m histgr Kontr
83.88.16↔	Augmentation einer Sehne, Untere Extremität	86.4x.18↔	Radikale Exz e Hautläs d unteren Extrem m histgr Kontr
83.88.19↔	Augmentation einer Sehne, Andere Lokalisation	86.4x.19↔	Radikale Exz e Hautläs and Lok mit histgr Kontr
83.88.20↔	Sehnenersatzplastik, Kopf und Hals	86.4x.20↔	Rad Exz e Hautläs a Kopf m Tx o Transp von Haut
83.88.21↔	Sehnenersatzplastik, Schulter und Axilla	86.4x.21↔	Rad Exz e Hautläs d Halses m Tx o Transp von Haut
83.88.22↔	Sehnenersatzplastik, Oberarm und Ellenbogen	86.4x.22↔	Rd Exz e Hautläs an Schl u Axll m Tx o Trnsp v Haut
83.88.23↔	Sehnenersatzplastik, Unterarm	86.4x.23↔	Rad Exz e Hautläs an Oba u Ellb m Tx o Transp von Haut
		86.4x.24↔	Rad Exz e Hautläs d Unterarmes m Tx o Transp von Haut
		86.4x.25↔	Rad Exz e Hautläs d Hand m Tx o Transp von Haut

86.4x.26↔	Rd Exz e Hautläs an Bruw u Rückn m Tx o Trnsp v Haut	86.74.1a↔	Kleinfächige Dehnungsplastik am Fuß
86.4x.27↔	Rad Exz e Hautläs an d Bauchreg m Tx o Transp von Haut	86.74.20↔	Klfl VerschiebeRotationspl a Kopf (auss Lip und Mund)
86.4x.28↔	Rd Exz e Hautläs d Leist u Gnrg m Tx o Trnsp v Haut	86.74.21↔	Kleinfächige Verschiebe-Rotationsplastik am Hals
86.4x.29↔	Rad Exz e Hautläs and Lok m Tx o Transp von Haut	86.74.22↔	Klfl VerschiebeRotationsplastik an Schulter und Oba
86.4x.2a↔	Rad Exz e Hautläs a Gesäß m Tx o Transp von Haut	86.74.23↔	Kleinfächige Verschiebe-Rotationsplastik am Unterarm
86.4x.2b↔	Rad Exz e Hautläs d unt Extrem m Tx o Transp von Haut	86.74.24↔	Kleinfächige Verschiebe-Rotationsplastik an der Hand
86.4x.30↔	Mkrgr Chr a Schnllschnnt (Mhs' Mkrgrphc Srgr)	86.74.25↔	Klfl VerschiebeRotationsplastik an Bruw und Rücken
86.4x.31↔	Mkrgr Chr a Prffnschnnt (3DHstgie n Tübngr Mthd)	86.74.26↔	Kleinfächige Verschiebe-Rotationsplastik an der Bauchregion
86.4x.99↔	Radikale Exzision einer Hautläsion, sonstige	86.74.27↔	Klfl VerschiebeRotationspl an d Leist und Genreg
86.60↔	Freies Hauttransplantat, n.n.bez.	86.74.28↔	Kleinfächige Verschiebe-Rotationsplastik am Gesäß
86.61.00↔	Vollhauttransplantat an die Hand, n.n.bez.	86.74.29↔	Klfl VerschiebeRotationsplastik, an And Lok
86.61.10↔	Kleinfächiges Vollhauttransplantat an die Hand	86.74.2a↔	Klfl VerschiebeRotationspl an Os und Unterschenkel
86.61.20↔	Großfächiges Vollhauttransplantat an die Hand	86.74.2b↔	Kleinfächige Verschiebe-Rotationsplastik am Fuß
86.61.99↔	Vollhauttransplantat an die Hand, sonstige	86.74.30↔	Klfl Transpositionsplastik a Kopf (auss Lip und Mund)
86.62.00↔	Sonstiges Hauttransplantat an die Hand, n.n.bez.	86.74.31↔	Kleinfächige Transpositionsplastik am Hals
86.62.10↔	Kleinfächiges Spalthauttransplantat an die Hand	86.74.32↔	Kleinfächige Transpositionsplastik an Schulter und Oberarm
86.62.20↔	Großfächiges Spalthauttransplantat an die Hand	86.74.33↔	Kleinfächige Transpositionsplastik am Unterarm
86.62.99↔	Sonstiges Hauttransplantat an die Hand, sonstiges	86.74.34↔	Kleinfächige Transpositionsplastik an Brustwand und Rücken
86.63.00↔	Vollhauttransplantat an andere Lokalisationen, n.n.bez.	86.74.35↔	Kleinfächige Transpositionsplastik an der Bauchregion
86.63.10↔	Kleinfl Vollhaut an D Kopf (auss Lip und Mund)	86.74.36↔	Klfl Transpositionsplastik an d Leisten und Genreg
86.63.11↔	Kleinfächiges Vollhauttransplantat an den Hals	86.74.37↔	Kleinfächige Transpositionsplastik am Gesäß
86.63.12↔	Kleinfächiges Vollhauttransplantat an Schulter und Oberarm	86.74.38↔	Klfl Transpositionsplastik an Os und Unterschenkel
86.63.13↔	Kleinfächiges Vollhauttransplantat an den Unterarm	86.74.39↔	Kleinfächige Transpositionsplastik, an andere Lokalisationen
86.63.15↔	Kleinfl Vollhauttransplantat an Bruw, Bauch und Rücken	86.74.3a↔	Kleinfächige Transpositionsplastik am Fuß
86.63.16↔	Kleinfl Vollhauttransplantat an d Leisten und Genreg	86.74.40↔	Kleinfl Insellappenplastik am Kopf (außer Lippe und Mund)
86.63.17↔	Kleinfächiges Vollhauttransplantat an das Gesäß	86.74.41↔	Kleinfächige Insellappenplastik am Hals
86.63.18↔	Kleinfl Vollhauttransplantat an Os und Unterschenkel	86.74.42↔	Kleinfächige Insellappenplastik an Schulter und Oberarm
86.63.19↔	Kleinfächiges Vollhauttransplantat an andere Lokalisation	86.74.43↔	Kleinfächige Insellappenplastik am Unterarm
86.63.1a↔	Kleinfächiges Vollhauttransplantat an den Fuß	86.74.44↔	Kleinfächige Insellappenplastik am Brustwand und Rücken
86.63.20↔	Grofl Vollhaut an D Kopf (auss Lip und Mund)	86.74.45↔	Kleinfächige Insellappenplastik an der Bauchregion
86.63.21↔	Großfächiges Vollhauttransplantat an den Hals	86.74.46↔	Kleinfächige Insellappl an d Leisten und Genreg
86.63.22↔	Großfächiges Vollhauttransplantat an Schulter und Oberarm	86.74.47↔	Kleinfächige Insellappenplastik am Gesäß
86.63.23↔	Großfächiges Vollhauttransplantat an den Unterarm	86.74.48↔	Klfl Insellappl an Oberschenkel und Unterschenkel
86.63.25↔	Grofl Vollhauttransplantat an Bruw, Bauch und Rücken	86.74.49↔	Kleinfächige Insellappenplastik, an andere Lokalisationen
86.63.26↔	Grofl Vollhauttransplantat an d Leisten und Genreg	86.74.4a↔	Kleinfächige Insellappenplastik am Fuß
86.63.27↔	Großfächiges Vollhauttransplantat an das Gesäß	86.74.50↔	Kleinfächige Z-Plastik am Kopf (außer Lippe und Mund)
86.63.28↔	Grofl Vollhauttransplantat an Os und Unterschenkel	86.74.51↔	Kleinfächige Z-Plastik am Hals
86.63.29↔	Großfächiges Vollhauttransplantat an andere Lokalisation	86.74.52↔	Kleinfächige Z-Plastik an Schulter und Oberarm
86.63.2a↔	Großfächiges Vollhauttransplantat an den Fuß	86.74.53↔	Kleinfächige Z-Plastik am Unterarm
86.63.99↔	Vollhauttransplantat an andere Lokalisation, sonstige	86.74.54↔	Kleinfächige Z-Plastik an Brustwand und Rücken
86.70↔	Gestielte oder freie Lappen, n.n.bez.	86.74.55↔	Kleinfächige Z-Plastik an der Bauchregion
86.71↔	Harauspräp und Vorbereiten von gestielt oder fr Lappen	86.74.56↔	Kleinfächige Z-Plastik an der Leisten- und Genitalregion
86.72↔	Verschiebung eines gestielten Lappens	86.74.57↔	Kleinfächige Z-Plastik am Gesäß
86.73.00↔	Anbr von gestieltem oder fr Lappen an d Hand, n.n.bez.	86.74.58↔	Kleinfächige Z-Plastik an Oberschenkel und Unterschenkel
86.73.10↔	Kleinfächige Dehnungsplastik an die Hand	86.74.59↔	Kleinfächige Z-Plastik, an andere Lokalisationen
86.73.11↔	Kleinfächige Verschiebe-Rotationsplastik an die Hand	86.74.5a↔	Kleinfächige Z-Plastik am Fuß
86.73.12↔	Kleinfächige Transpositionsplastik an die Hand	86.74.99↔	Anbr von gestielt oder fr Lappen an And Lok, sonstige
86.73.13↔	Kleinfächige Insellappenplastik an die Hand	86.75.00↔	Revision von gestieltem oder freiem Lappen, n.n.bez.
86.73.14↔	Kleinfächige Z-Plastik an die Hand	86.75.10↔	Revision von gestielt o fr Lp o fr Hauttx d Kopfes
86.73.20↔	Großfächige Dehnungsplastik an die Hand	86.75.11↔	Revision von gestielt o fr Lp o fr Hauttx d Halses
86.73.21↔	Großfächige Verschiebe-Rotationsplastik an die Hand	86.75.12↔	Rev von gestielt o fr Lp o fr Hauttx von Schult u Oba
86.73.22↔	Großfächige Transpositionsplastik an die Hand	86.75.13↔	Revision von gestielt o fr Lp o fr Hauttx d Unterarmes
86.73.23↔	Großfächige Insellappenplastik an die Hand	86.75.14↔	Revision von gestielt oder fr Lp oder fr Hauttx d Hand
86.73.24↔	Großfächige Z-Plastik an die Hand	86.75.15↔	Rev von gestielt o fr Lp o fr Hauttx d Bruw und Rücken
86.73.29↔	Sonstige lokale Lappenplastik an die Hand	86.75.16↔	Revision von gestielt o fr Lp o fr Hauttx d Bauchreg
86.73.30↔	Anbr von fr Lappen mit mikrovasculärer Anast an d Hand	86.75.17↔	Rev von gestielt o fr Lp o fr Hauttx d unteren Extrem
86.73.40↔	Anbr von gestielt reg o gestielt Fernl an d Hand	86.75.19↔	Revision von gestielt o fr Lp o fr Hauttx and Lok
86.73.80↔	Komb plastische Eingriffe an Haut und Unterhaut der Hand	86.75.99↔	Revision von gestieltem oder freiem Lappen, sonstige
86.73.99↔	Anbr von gestielten oder fr Lappen an d Hand, sonstige	86.76.00↔	Anbr von gestielt o fr Lp an And Lok, GroFI, n.n.bez.
86.74.00↔	Anbr von gestielt oder fr Lappen an And Lok, n.n.bez.	86.76.10↔	Großfächige Dehnungsplastik am Kopf (außer Lippe und Mund)
86.74.10↔	Kleinfächige Dehnungsplastik am Kopf (außer Lippe und Mund)	86.76.11↔	Großfächige Dehnungsplastik am Hals
86.74.11↔	Kleinfächige Dehnungsplastik am Hals	86.76.12↔	Großfächige Dehnungsplastik an Schulter und Oberarm
86.74.12↔	Kleinfächige Dehnungsplastik an Schulter und Oberarm	86.76.13↔	Großfächige Dehnungsplastik am Unterarm
86.74.13↔	Kleinfächige Dehnungsplastik am Unterarm	86.76.14↔	Großfächige Dehnungsplastik an Brustwand und Rücken
86.74.14↔	Kleinfächige Dehnungsplastik an Brustwand und Rücken	86.76.15↔	Großfächige Dehnungsplastik an der Bauchregion
86.74.15↔	Kleinfächige Dehnungsplastik an der Bauchregion	86.76.16↔	Großfächige Dehnungsplastik an der Leisten- und Genitalregion
86.74.16↔	Kleinfächige Dehnungsplastik an der Leisten- und Genitalregion	86.76.17↔	Großfächige Dehnungsplastik am Gesäß
86.74.17↔	Kleinfächige Dehnungsplastik am Gesäß	86.76.19↔	Großfächige Dehnungsplastik, an andere Lokalisationen
86.74.18↔	Kleinfl Dehnungsplastik an Oberschenkel und Unterschenkel	86.76.1a↔	Grossfl Dehnungsplastik an Oberschenkel und Unterschenkel
86.74.19↔	Kleinfächige Dehnungsplastik, an andere Lokalisationen	86.76.1b↔	Großfächige Dehnungsplastik am Fuß

86.76.20↔	Groß VerschiebeRotationspl a Kopf (auss Lip u Mund)	86.78.21↔	Anbr von gestielt regionalem Lp o gestielt Fernl a Ha
86.76.21↔	Großflächige Verschiebe-Rotationsplastik am Hals	86.78.22↔	Anbr v gestielt rg Lp o gestielt FmI an Schlit u Ob
86.76.22↔	Grossfl Verschiebe-Rotationsplastik an Schulter und Oberarm	86.78.23↔	Anbr von gestielt reg Lp o gestielt Fernl a Unterarm
86.76.23↔	Großflächige Verschiebe-Rotationsplastik am Unterarm	86.78.24↔	Anbr v gestielt rg Lp o gestielt FmI an Bruw u Rücken
86.76.24↔	Grossfl Verschiebe-Rotationsplastik an Brustwand und Rücken	86.78.25↔	Anbr v gestielt reg Lp o gestielt Fernl an d Bauchreg
86.76.25↔	Großflächige Verschiebe-Rotationsplastik an der Bauchregion	86.78.26↔	Anbr v gestielt rg Lp o gestielt FmI an d Leist u Gnrg
86.76.26↔	Groß VerschiebeRotationspl an d Leist und Genreg	86.78.27↔	Anbr von gestielt reg Lp o gestielt Fernl a Gesäß
86.76.27↔	Großflächige Verschiebe-Rotationsplastik am Gesäß	86.78.28↔	Anbr v gestielt rg Lp o gestielt FmI an d unt Extrm
86.76.28↔	Groß VerschiebeRotationspl an Os und Unterschenkel	86.78.29↔	Anbr von gestielt reg Lp o gestielt Fernl an And Lok
86.76.29↔	Grossfl Verschiebe-Rotationsplastik an andere Lokalisation	86.78.30↔	Kmb Plst Engr an Haut u Unth d Kpfs (auss Lp u Mnd)
86.76.2a↔	Großflächige Verschiebe-Rotationsplastik am Fuß	86.78.31↔	Komb plastische Ingr an Haut und Unterhaut d Halses
86.76.30↔	Groß Transpositionsplastik a Kopf (auss Lip und Mund)	86.78.32↔	Komb Plast Ingr an Haut u Unterhaut von Schult u Oba
86.76.31↔	Großflächige Transpositionsplastik am Hals	86.78.33↔	Komb Plast Ingr an Haut und Unterhaut d Unterarmes
86.76.32↔	Großflächige Transpositionsplastik an Schulter und Oberarm	86.78.34↔	Komb Plast Ingr an Haut u Unterhaut von Bruw u Rücken
86.76.33↔	Großflächige Transpositionsplastik am Unterarm	86.78.35↔	Komb Plast Ingr an Haut und Unterhaut von Bauchreg
86.76.34↔	Großflächige Transpositionsplastik an Brustwand und Rücken	86.78.36↔	Komb Plast Ingr an Haut u Unterhaut d Leist u Genreg
86.76.35↔	Großflächige Transpositionsplastik an der Bauchregion	86.78.37↔	Komb plastische Ingr an Haut und Unterhaut d Gesäßes
86.76.36↔	Groß Transpositionsplastik an d Leisten und Genreg	86.78.38↔	Komb Plast Ingr an Haut u Unterhaut d unteren Extrem
86.76.37↔	Großflächige Transpositionsplastik am Gesäß	86.78.39↔	Komb plastische Ingr an Haut und Unterhaut and Lok
86.76.38↔	Groß Transpositionsplastik an Os und Unterschenkel	86.78.40↔	Anbr v sonst gestielt o fr Lp a Kopf (auss Lip u Mund)
86.76.39↔	Großflächige Transpositionsplastik an andere Lokalisation	86.78.41↔	Anbringen von sonstigem gestielten oder freien Lappen am Hals
86.76.3a↔	Großflächige Transpositionsplastik am Fuß	86.78.42↔	Anbr von sonstigem gestielt o fr Lp an Schult und Oba
86.76.40↔	Grossfl Insellappenplastik am Kopf (außer Lippe und Mund)	86.78.43↔	Anbr von sonstigem gestielt oder fr Lappen a Unterarm
86.76.41↔	Großflächige Insellappenplastik am Hals	86.78.44↔	Anbr von sonstigem gestielt o fr Lp an Bruw und Rücken
86.76.42↔	Großflächige Insellappenplastik an Schulter und Oberarm	86.78.45↔	Anbr von sonstigem gestielt oder fr Lp an d Bauchreg
86.76.43↔	Großflächige Insellappenplastik am Unterarm	86.78.46↔	Anbr von sonst gestielt o fr Lp an d Leist und Genreg
86.76.44↔	Großflächige Insellappenplastik an Brustwand und Rücken	86.78.47↔	Anbringen von sonst gestielten o freien Lappen am Gesäß
86.76.45↔	Großflächige Insellappenplastik an der Bauchregion	86.78.48↔	Anbr von sonst gestielt o fr Lp an d unteren Extrem
86.76.46↔	Groß Insellappenplastik an d Leisten und Genreg	86.78.49↔	Anbr von sonstigem gestielt oder fr Lappen an And Lok
86.76.47↔	Großflächige Insellappenplastik am Gesäß	86.78.99↔	Sonstige Lappenplastiken, sonstige
86.76.48↔	Groß InsellappI an Oberschenkel und Unterschenkel	86.83.00↔	Gewebereduktionsplastik, n.n.bez.
86.76.49↔	Großflächige Insellappenplastik, an andere Lokalisationen	86.83.13↔	Gewebereduktionsplastik an Unterarm
86.76.4a↔	Großflächige Insellappenplastik am Fuß	86.83.14↔	Gewebereduktionsplastik an Hand
86.76.50↔	Großflächige Z-Plastik am Kopf (außer Lippe und Mund)	86.83.15↔	Gewebereduktionsplastik an der Bauchregion
86.76.51↔	Großflächige Z-Plastik am Hals	86.83.16↔	Gewebereduktionsplastik an d Leist u Genreg o a Gesäß
86.76.52↔	Großflächige Z-Plastik an Schulter und Oberarm	86.83.17↔	Gewebereduktionsplastik an der unteren Extremität
86.76.53↔	Großflächige Z-Plastik am Unterarm	86.83.19↔	Gewebereduktionsplastik an anderer Lokalisation
86.76.54↔	Großflächige Z-Plastik an Brustwand und Rücken	86.83.99↔	Gewebereduktionsplastik, sonstige
86.76.55↔	Großflächige Z-Plastik an der Bauchregion	86.91↔	Exzision von Haut zur Transplantation
86.76.56↔	Großflächige Z-Plastik an der Leisten- und Genitalregion	86.93.00↔	Einsetzen eines Gewebeexpanders, n.n.bez.
86.76.57↔	Großflächige Z-Plastik am Gesäß	86.93.10↔	Einsetzen eines Gewebeexpanders am Kopf
86.76.58↔	Großflächige Z-Plastik an Oberschenkel und Unterschenkel	86.93.11↔	Einsetzen eines Gewebeexpanders am Hals
86.76.59↔	Großflächige Z-Plastik an andere Lokalisationen	86.93.12↔	Einsetzen eines Gewebeexpanders an Schulter und Oberarm
86.76.5a↔	Großflächige Z-Plastik am Fuß	86.93.13↔	Einsetzen eines Gewebeexpanders am Unterarm
86.76.99↔	Anbr von gestielt o fr Lp an And Lok, GroFl, sonstige	86.93.14↔	Einsetzen eines Gewebeexpanders an der Hand
86.77.00↔	Anbringen von sonstiger lokaler Lappenplastik, n.n.bez.	86.93.15↔	Einsetzen eines Gewebeexpanders an Brustwand und Rücken
86.77.10↔	Sonstige lokale Lappenplastik am Kopf (außer Lippe und Mund)	86.93.16↔	Einsetzen eines Gewebeexpanders an der Bauchregion
86.77.11↔	Sonstige lokale Lappenplastik am Hals	86.93.18↔	Einsetzen eines Gewebeexpanders an der unteren Extremität
86.77.12↔	Sonstige lokale Lappenplastik an Schulter und Oberarm	86.93.99↔	Einsetzen eines Gewebeexpanders, sonstige
86.77.13↔	Sonstige lokale Lappenplastik am Unterarm	86.94.00↔	Eins o Ers v Plsgnrt e Neurstm, Enzlsys, N spzf ob aufbl, nnbz
86.77.14↔	Sonstige lokale Lappenplastik an Brustwand und Rücken	86.94.10↔	Enstz v Plsgnrt e intrkr Neurstm, Enzlsys, N wiedrauff
86.77.15↔	Sonstige lokale Lappenplastik an der Bauchregion	86.94.11↔	Enstz v Plsgnrt e epd Neurstm, Enzlsys, N wiedrauff
86.77.16↔	Sonstige lokale Lappenplastik an der Leisten- und Genitalregion	86.94.12↔	Enstz v Plsgnrt e prph Neurstm, Enzlsys, N wiedrauff
86.77.17↔	Sonstige lokale Lappenplastik am Gesäß	86.94.20↔	Erstz v Plsgnrt e intrkr Neurstm, Enzlsys, N wiedrauff
86.77.18↔	Sonst lokale Lappenplastik an Oberschenkel und Uschenkel	86.94.21↔	Erstz v Plsgnrt e epd Neurstm, Enzlsys, N wiedrauff
86.77.19↔	Sonstige lokale Lappenplastik, an andere Lokalisationen	86.94.22↔	Erstz v Plsgnrt e prph Neurstm, Enzlsys, N wiedrauff
86.77.1a↔	Sonstige lokale Lappenplastik am Fuß	86.94.99↔	Eins o Ers v Plsgnrt e Neurstm, Enzlsys, N spzf ob aufbl, S
86.77.99↔	Anbringen von sonstiger lokaler Lappenplastik, sonstige	86.95.00↔	Eins o Ers v Plsgnrt e Neurstm, Mhrlsys, N spzf ob aufbl, nnbz
86.78.00↔	Sonstige Lappenplastiken, n.n.bez.	86.95.10↔	Enstz v Plsgnrt e intrkr Neurstm, Mhrlsys, N wiedrauff
86.78.10↔	Anbr v fr Lp m mkrvsk Anast a Kpf (auss Lp u Mnd)	86.95.11↔	Enstz v Plsgnrt e epd Neurstm, Mhrlsys, N wiedrauff
86.78.11↔	Anbr von fr Lappen mit mikrovasculärer Anast a Hals	86.95.12↔	Enstz v Plsgnrt e prph Neurstm, Mhrlsys, N wiedrauff
86.78.12↔	Anbr von fr Lp m mikrovask Anast an Schulter und Oba	86.95.20↔	Erstz v Plsgnrt e intrkr Neurstm, Mhrlsys, N wiedrauff
86.78.13↔	Anbr von fr Lp mit mikrovasculärer Anast a Unterarm	86.95.21↔	Erstz v Plsgnrt e epd Neurstm, Mhrlsys, N wiedrauff
86.78.14↔	Anbr von fr Lp m mikrovask Anast an Bruw und Rücken	86.95.22↔	Erstz v Plsgnrt e prph Neurstm, Mhrlsys, N wiedrauff
86.78.15↔	Anbr von fr Lp mit mikrovasculärer Anast an Bauchreg	86.95.99↔	Eins o Ers v Plsgnrt e Neurstm, Mhrlsys, N spzf ob aufbl, S
86.78.16↔	Anbr von fr Lp m mikrovask Anast an d Leist u Genreg	86.97↔	Enstz o Erstz v aufbl Plsgnrt e Neurstm, Enzlsys
86.78.17↔	Anbr von fr Lappen mit mikrovasculärer Anast a Gesäß	86.98.00↔	Eins o Erstz v aufbl Plsgnrt e Neurstm, Mhrlsys, nnbz
86.78.18↔	Anbr von fr Lp m mikrovask Anast an d unteren Extrem	86.98.10↔	Enstz v aufbl Plsgnrt e intrkr Neurstm, Mhrlsys
86.78.19↔	Anbr von fr Lp mit mikrovasculärer Anast an And Lok	86.98.11↔	Enstz v aufbl Plsgnrt e epd Neurstm, Mhrlsys
86.78.20↔	Anbr v gestielt rg Lp o gestielt FmI a Kpf (auss Lp u Mnd)	86.98.12↔	Enstz v aufbl Plsgnrt e prph Neurstm, Mhrlsys

86.98.20↔	Erstz v aufbl Plsgnrt e intrkr Neurstm, Mhrlsyt	92.28.12↔	Intrvnös plliatv Schmrzth m off Rdion b Knchntmstsn
86.98.21↔	Ersetz v aufbl Pulsgenerat e epid Neurostim, Mehrlsyt	92.28.13↔	Radiorezeptortherapie m DOTA-konjug Somatostatin-Analoga
86.98.22↔	Erstz v aufbl Plsgnrt e prph Neurstm, Mhrlsyt	92.28.20↔	Radioimmuntherapie mit 90Y-Ibritumomab-Tiuxetan, parenteral
86.98.99↔	Enstz o Erstz v aufbl Plsgnrt e Neurstm, Mhrlsyt, S	92.28.21↔	Gabe von Jod-131-MIBG (Metajodbenzylguanidin) parenteral
92.27.00↔	Imp/Eins radak Elm (Brchyth m umschl Rdion), Körperb, S o nnbz	92.28.31↔	Sel Intravask Radiochemoembolisation m I131Lipiodol
92.27.10↔	Imp/Eins radak Elm (Brchyth m umschl Rdion), w Geschl, nrbz	92.28.32↔	SIRT d Emb v Yttrium90mrkiertn Mkrsphäm
92.27.11↔	Imp o Eins rdioakt Elm (Brchyth m umschl Rdion), intraut	92.28.33↔	Endovaskuläre Brachytherapie mit Rhenium-188
92.27.12↔	Imp o Eins rdioakt Elm (Brchyth m umschl Rdion), intrvg	92.29.11↔	Intrst Brchyth m Implnt v entfb Str i e Ebn, nied Dssl
92.27.13↔	Imp/Eins radak Elm (Brchyth m umschl Rdion), intu v intv kmb	92.29.12↔	Intrst Brchyth m Impl entfb Str i e Eb, gp Dssl (Plsd ds rt)
92.27.21↔	Imp o Eins rdioakt Elm (Brchyth m umschl Rdion), Körperb	92.29.13↔	Intrst Brchyth m Implnt v entfb Str i e Ebn, hh Dssl
92.27.22↔	Imp/Eins radak Elm (Brchyth m umschl Rdion), intrktivär	92.29.19↔	Interst Brachyth m Implant von entfb Str i e Ebene, So
92.27.23↔	Imp/Eins radak Elm (Brchyth m umschl Rdion), intrlmnl	92.29.21↔	Intrst Brchyth m Vmpl v entfb Str i mhr Ebnn, nied Dssl
92.27.30↔	Imp o Eins rdioakt Elm (Brchyth m umschl Rdion), Gf nrbz	92.29.22↔	Intrst Brchyth m Vmpl entfb Str i mhr Eb, gp Dssl (Plsd ds rt)
92.27.31↔	Imp/Eins radak Elm (Brchyth m umschl Rdion), Kmrgefäss	92.29.23↔	Intrst Brchyth m Vmpl v entfb Str i mhr Ebnn, hh Dssl
92.27.39↔	Imp o Eins rdioakt Elm (Brchyth m umschl Rdion), S Gf	92.29.29↔	Intrst Brchyth m Vmpl v entfb Str i mhr Ebnn, S
92.27.70↔	Radioaktive Moulagen, n.n.bez.	92.29.31↔	Intrst Brchyth m Implnt v prmn Str, bs z 10 Quelln
92.27.71↔	Rdioakt Moulgn: Knstr u Appl v obrfl rdioaktvn Moulgn	92.29.32↔	Intrst Brchyth m Implnt v prmn Str, v 10 bs 15 Quelln
92.27.72↔	Rdioakt Moulgn: Knstr u Appl v N auf d Körperb vrw Appl	92.29.33↔	Intrst Brchyth m Implnt v prmn Str, v 16 bs 20 Quelln
92.27.73↔	Radioakt Moulagen: Konstr u Appl v Augenapplikatoren	92.29.34↔	Intrst Brchyth m Implnt v prmn Str, v 21 bs 25 Quelln
92.27.79↔	Radioaktive Moulagen, sonstige	92.29.35↔	Intrst Brchyth m Implnt v prmn Str, v 26 bs bs 30 Quelln
92.28.00↔	Injektion oder Instillation von Radioisotopen, n.n.bez.	92.29.36↔	Intrst Brchyth m Implnt v prmn Str, v 31 bs bs 35 Quelln
92.28.01↔	Instillation von offenen Radionukliden in Gelenke	92.29.37↔	Intrst Brchyth m Implnt v prmn Str, v 36 bs bs 40 Quelln
92.28.02↔	Rdiojdh bs 1,2 GBq I131: Oh Gb v rkmb Thyreotr (rhTSH)	92.29.38↔	Intrst Brchyth m Implnt v prmn Str, v 41 bs bs 45 Quelln
92.28.03↔	Rdiojdh bs 1,2 GBq I131: M Gb v rkmb Thyreotr (rhTSH)	92.29.39↔	Intrst Brchyth m Implnt v prmn Str, v 46 bs bs 50 Quelln
92.28.04↔	Rdiojdh üb 1,2 bs u 5 GBq I131: Oh Gb rkmb Thyreotr (rhTSH)	92.29.3a↔	Intrst Brchyth m Implnt v prmn Str, v 51 bs bs 55 Quelln
92.28.05↔	Rdiojdh üb 1,2 bs u 5 GBq I131: M Gb rkmb Thyreotr (rhTSH)	92.29.3b↔	Intrst Brchyth m Implnt v prmn Str, v 56 bs bs 60 Quelln
92.28.06↔	Rdiojdh m 5 u mhr GBq I131: Oh Gb rkmb Thyreotr (rhTSH)	92.29.3c↔	Intrst Brchyth m Implnt v prmn Str, v 61 bs bs 65 Quelln
92.28.07↔	Rdiojdh m 5 u mhr GBq I131: M Gb rkmb Thyreotr (rhTSH)	92.29.3d↔	Intrst Brchyth m Implnt v prmn Str, v 66 bs bs 70 Quelln
92.28.11↔	Therapie mit offenen Radionukliden bei Knochenmetastasen	92.29.3e↔	Intrst Brchyth m Implnt v prmn Str, mhr als 70 Quelln

ADRG B04**Eingriffe an den extrakraniellen Gefäßen**

Mindestens eine Prozedur in Tabelle B04-1

DRG B04A**Interventionelle und beidseitige Eingriffe an den extrakraniellen Gefäßen mit äußerst schweren CC**

(Prozedur in Tabelle B04-2 oder Prozedur mit Zusatzkennzeichen B in Tabelle B04-3 oder Prozedur mit Zusatzkennzeichen L in Tabelle B04-3 und Prozedur mit Zusatzkennzeichen R in Tabelle B04-3) und PCCL > 3

DRG B04B**Eingriffe an den extrakraniellen Gefäßen mit äußerst schweren CC und beidseitige Eingriffe an den extrakraniellen Gefäßen ohne äußerst schwere CC**

PCCL > 3 oder Prozedur mit Zusatzkennzeichen B in Tabelle B04-3 oder Prozedur mit Zusatzkennzeichen L in Tabelle B04-3 und Prozedur mit Zusatzkennzeichen R in Tabelle B04-3

DRG B04C**Interventionelle Eingriffe an den extrakraniellen Gefäßen ohne äußerst schwere CC**

Prozedur in Tabelle B04-2

DRG B04D**Eingriffe an den extrakraniellen Gefäßen ohne äußerst schwere CC****Prozedur B04-1**

00.63↔	Perkutanes Einsetzen von Stent(s) an A. carotis	38.33.12↔	Resektion der A. ulnaris mit Anastomose
00.64↔	Prkt Enstz v Stnt(s) an snst präzrbr (xtkr) A	38.33.13↔	Resektion von sonst Arterien des Unterarmes mit Anastomose
38.12↔	Endarterektomie von anderen Gefäßen an Kopf und Hals	38.33.14↔	Resektion von Arterien der Hand mit Anastomose
38.32.00↔	Resektion von and Gef a Kopf und Ha m Anast, n.n.bez.	38.33.20↔	Resektion von Venen d oberen Extrem m Anast, n.n.bez.
38.32.10↔	Resektion von extkr Aa an Kopf und Hals mit Anast	38.33.21↔	Resektion der V. axillaris mit Anastomose
38.32.20↔	Res von extkr Venen an Kopf und Ha m Anast, n.n.bez.	38.33.22↔	Res von sonstigen tiefen Venen d ob Extrem m Anast
38.32.21↔	Resektion der V. jugularis mit Anastomose	38.33.23↔	Resektion von oberfl Venen d ob Extrem m Anast
38.32.22↔	Res von oberfl extkr Venen an Kopf und Ha m Anast	38.33.99↔	Resektion von Gef d oberen Extrem (m Anast), sonstige
38.32.99↔	Resektion von and Gef an Kopf und Ha m Anast, sonstige	38.35.00↔	Resektion von thorakalen Gefäßen mit Anastomose, n.n.bez.
38.33.00↔	Resektion von Gef d oberen Extrem (m Anast), n.n.bez.	38.35.10↔	Resektion von thorakalen Arterien mit Anastomose, n.n.bez.
38.33.10↔	Resektion von Aa d oberen Extrem mit Anast, n.n.bez.	38.35.11↔	Resektion der A. subclavia mit Anastomose
38.33.11↔	Resektion von Arterien des Oberarmes mit Anastomose	38.35.12↔	Resektion des Truncus brachiocephalicus mit Anastomose

38.35.13↔	Resektion der A. pulmonalis mit Anastomose	39.49.21↔	Wechsel eines vaskulären Implantates
38.35.19↔	Resektion von thorakalen Arterien mit Anastomose, sonstige	39.49.22↔	Entfernung eines vaskulären Implantates
38.35.20↔	Resektion von thorakalen Venen mit Anastomose, n.n.bez.	39.49.30↔	Ersatz eines kardialen Conduits
38.35.21↔	Resektion der V. pulmonalis mit Anastomose	39.49.99↔	Sonstige Revision nach vaskulärem Eingriff, sonstige
38.35.22↔	Resektion der V. subclavia mit Anastomose	39.55↔	Reimplantation eines aberrierenden Nierengefäßes
38.35.23↔	Resektion der V. cava superior mit Anastomose	39.56.00↔	Plast Rekonstruktion e Blgef m GewPatch, n.n.bez.
38.35.28↔	Res von thorakalen von sonstigen tiefen Venen m Anast	39.56.10↔	Plast Reko von Gef an Kopf u Ha m GewPatch, n.n.bez.
38.35.29↔	Resektion von thorakalen Venen mit Anastomose, sonstige	39.56.11↔	Plastische Rekonstruktion von intrakr Gef m GewPatch
38.35.99↔	Resektion von thorakalen Gefässen mit Anastomose, sonstige	39.56.12↔	Plastische Rekonstruktion der V. jugularis mit Gewebe-Patch
38.38.00↔	Resektion von Aa d unteren Extrem mit Anast, n.n.bez.	39.56.19↔	Plast Reko von Gef an Kopf und Ha m GewPatch, So
38.38.10↔	Resektion d A. fem m Anast (communis) (superficialis)	39.56.20↔	Plast Reko von Gef d ob Extrem m GewPatch, n.n.bez.
38.38.11↔	Resektion der A. profunda femoris mit Anastomose	39.56.21↔	Plast Rekonstruktion von Aa d ob Extrem m GewPatch
38.38.12↔	Resektion der A. poplitea mit Anastomose	39.56.22↔	Plst Rk d V. sbcl, V. axll u V. brchiocphlc m GwPtch
38.38.99↔	Resektion von Aa d unteren Extrem mit Anast, sonstige	39.56.23↔	Plast Reko v sonst tief Venen d ob Extrem m GewPatch
38.42↔	Resektion von anderen Blutgefässen an Kopf und Hals	39.56.29↔	Plast Reko von Gef d ob Extrem m GewPatch, sonstige
38.83.00↔	So chir Verschluss von Gef d ob Extrem, n.n.bez.	39.56.30↔	Plast Reko von thorakalen Gef m GewPatch, n.n.bez.
38.83.10↔	Sonstiger chir Verschluss von Aa d ob Extrem, n.n.bez.	39.56.31↔	Plastische Rekonstruktion der thorak Aorta mit Gewebe-Patch
38.83.11↔	Sonstiger chirurgischer Verschluss von Arterien der Hand	39.56.32↔	Plastische Rekonstruktion der V. pulmonalis mit Gewebe-Patch
38.83.19↔	Sonstiger chir Verschluss von sonstigen Aa d ob Extrem	39.56.33↔	Plastische Rekonstruktion der V. cava sup mit Gewebe-Patch
38.83.20↔	So chir Verschluss von Venen d ob Extrem, n.n.bez.	39.56.39↔	Plast Reko von thorakalen Gef m GewPatch, sonstige
38.83.21↔	Sonstiger chir Verschluss von tiefen Venen d ob Extrem	39.56.40↔	Plastische Rekonstruktion abd Aa m GewPatch, n.n.bez.
38.83.29↔	So chir Verschluss von Venen d ob Extrem, sonstige	39.56.41↔	Plastische Rekonstruktion der abdom Aorta mit Gewebe-Patch
38.83.99↔	So chir Verschluss von Gef d ob Extrem, sonstige	39.56.42↔	Plast Rekonstruktion des Truncus coeliacus mit Gewebe-Patch
39.22.00↔	Bypass zwischen Aorta, A. subclavia und A. carotis, n.n.bez.	39.56.43↔	Plastische Rekonstruktion der A. gastrica mit Gewebe-Patch
39.22.10↔	Bypass an der A. carotis, n.n.bez.	39.56.44↔	Plastische Rekonstruktion der A. hepatica mit Gewebe-Patch
39.22.11↔	Bypass zwischen A. carotis und A. carotis	39.56.45↔	Plastische Rekonstruktion der A. lienalis mit Gewebe-Patch
39.22.12↔	Bypass zwischen A. carotis und A. vertebralis	39.56.46↔	Plastische Rekonstruktion der A. renalis mit Gewebe-Patch
39.22.13↔	Bypass zwischen A. carotis und A. subclavia	39.56.47↔	Plast Rekonstruktion der A. mesenterica mit Gewebe-Patch
39.22.14↔	Bypass zwischen A. carotis und Aorta	39.56.48↔	Plastische Rekonstruktion der A. iliaca mit Gewebe-Patch
39.22.19↔	Bypass an der A. carotis, sonstige	39.56.49↔	Plastische Rekonstruktion abd Aa m GewPatch, sonstige
39.22.20↔	Bypass an der A. subclavia, n.n.bez.	39.56.50↔	Plast Rekonstruktion abd Venen m GewPatch, n.n.bez.
39.22.21↔	Bypass zwischen A. subclavia und Aorta	39.56.51↔	Plast Rekonstruktion der V. cava inferior mit Gewebe-Patch
39.22.29↔	Bypass an der A. subclavia, sonstige	39.56.52↔	Plastische Rekonstruktion der V. iliaca mit Gewebe-Patch
39.22.99↔	Bypass zwischen Aorta, A. subclavia und A. carotis, sonstige	39.56.59↔	Plast Rekonstruktion abd Venen m GewPatch, sonstige
39.23↔	Sonstiger intrathorakaler, vaskulärer Shunt oder Bypass	39.56.60↔	Plast Reko von Gef d unt Extrem m GewPatch, n.n.bez.
39.24↔	Aorto-renaler Bypass	39.56.61↔	Plast Reko von Aa d unteren Extrem m GewPatch
39.26.00↔	Sonstr intra-abdominaler Gefäss-Shunt oder -Bypass, n.n.bez.	39.56.62↔	Plast Reko d V. fem und V. poplitea m GewPatch
39.26.10↔	Sonstiger intraabd GefShunt o Byp, Viszeralarterien	39.56.63↔	Plast Reko v sonst tief Venen d unt Extrem m GewPatch
39.26.11↔	Sonstiger intra-abdominaler Gefäss-Shunt oder -Bypass, Aorta	39.56.64↔	Plast Reko v oberfl Venen d Oberschenkels m GewPatch
39.26.12↔	Sonstiger intraabd Gefässshunt oder Byp, A. renalis	39.56.69↔	Plast Reko von Gef d unteren Extrem m GewPatch, So
39.26.19↔	So intraabd GefShunt o Byp, So Viszeralarterien	39.56.99↔	Plast Rekonstruktion e Blgef m GewPatch, sonstige
39.26.99↔	Sonstr intra-abdominaler Gefäss-Shunt oder -Bypass, sonst	39.57.00↔	Plast Reko m synthetischem Patch Graft, n.n.bez.
39.27.00↔	Arteriovenöser Shunt für Hämodialyse, n.n.bez.	39.57.10↔	Plst Rk v Gf an Kpf u H m synth Ptch Grft, n.n.bz.
39.27.10↔	AV-Fistel für Hämodialyse	39.57.11↔	Plast Reko von intrakr Gef m synthetischem Patch Graft
39.27.11↔	AVFistel mit allogenen oder allopl Material f Händi	39.57.12↔	Plast Reko v extrk Aa an Kopf u Ha m synth Patch Graft
39.27.99↔	Arteriovenöser Shunt für Hämodialyse, sonstige	39.57.13↔	Plast Reko d V. jugularis m synthetischem Patch Graft
39.29.00↔	Sonstiger (peripherer) Gefäss-Shunt oder -Bypass, n.n.bez.	39.57.19↔	Plast Reko v Gef an Kopf u Ha m synth Patch Graft, So
39.29.10↔	Gefässshunt oder Byp an Aa d unteren Extrem, n.n.bez.	39.57.20↔	Plst Rk v Gf d ob Extrm m synth Ptch Grft, n.n.bz.
39.29.11↔	Femorofemorale Gefäss-Shunt oder -Bypass	39.57.21↔	Plast Reko von Aa d ob Extrem m synth Patch Graft
39.29.12↔	Femoropopliteale Gefäss-Shunt oder -Bypass	39.57.22↔	Plst Rk d V. sbcl, V. axll u V. brchiocphlc m synth Ptch Grft
39.29.13↔	Femorocrurale Gefäss-Shunt oder -Bypass	39.57.23↔	Plst Rk v snst tief Vv d ob Extrm m synth Ptch Grft
39.29.14↔	Femoropedale Gefäss-Shunt oder -Bypass	39.57.29↔	Plast Reko von Gef d ob Extrem m synth Patch Graft, So
39.29.15↔	Popliteocrurale und popliteopedale Gefäss-Shunt oder -Bypass	39.57.30↔	Plast Reko von thor Gef m synth Patch Graft, n.n.bez.
39.29.16↔	GefShunt oder Byp an Aa d Unterschenkels und d Fußes	39.57.31↔	Plast Reko d thorakalen Aort m synth Patch Graft
39.29.19↔	Gefässshunt oder Byp an Aa d unteren Extrem, sonstige	39.57.32↔	Plast Reko d V. pulmon m synthetischem Patch Graft
39.29.20↔	Gefäss-Shunt oder Bypass an Arterien der oberen Extremität	39.57.33↔	Plast Reko d V. cava superior m synth Patch Graft
39.29.30↔	S (prphrr) GfShnt o Byp, extraanatsch, n.n.bz.	39.57.39↔	Plast Reko von thorakalen Gef m synth Patch Graft, So
39.29.31↔	Subclaviafemorale Gefäss-Shunt oder Bypass	39.57.40↔	Plast Reko abd Aa m synth Patch Graft, n.n.bez.
39.29.32↔	Axillofemorale Gefäss-Shunt oder Bypass	39.57.41↔	Plast Reko d abd Aort m synthetischem Patch Graft
39.29.33↔	Femorofemorale Cross-over-Bypass	39.57.42↔	Plast Reko d Truncus coeliacus m synth Patch Graft
39.29.39↔	So (peripherer) GefShunt o Byp, extraanatomisch, So	39.57.43↔	Plast Reko d A. gastrica m synthetischem Patch Graft
39.29.40↔	Gefäss-Shunt oder -Bypass an Venen	39.57.44↔	Plast Reko d A. hepatica m synthetischem Patch Graft
39.29.80↔	Temporärer intraoperativer Shunt, n.n.bez.	39.57.45↔	Plast Reko d A. lienalis m synthetischem Patch Graft
39.29.81↔	Temporärer intraoperativer Shunt, arterioarteriell	39.57.46↔	Plast Reko d A. renalis m synthetischem Patch Graft
39.29.82↔	Temporärer intraoperativer Shunt, arteriovenös	39.57.47↔	Plast Reko d A. mesenterica m synth Patch Graft
39.29.89↔	Temporärer intraoperativer Shunt, sonstige	39.57.48↔	Plast Reko d A. iliaca m synthetischem Patch Graft
39.29.99↔	Sonstiger (peripherer) Gefäss-Shunt oder -Bypass, sonstige	39.57.49↔	Plast Reko abd Aa m synthetischem Patch Graft, So
39.49.00↔	Sonstige Revision nach vaskulärem Eingriff, n.n.bez.	39.57.50↔	Plast Reko abd Venen m synth Patch Graft, n.n.bez.
39.49.10↔	Revision einer Gefäßanastomose	39.57.51↔	Plast Reko d V. cava inferior m synth Patch Graft
39.49.20↔	Revision eines vaskulären Implantates	39.57.52↔	Plast Reko d V. iliaca m synthetischem Patch Graft

39.57.59↔ Plast Reko abd Venen m synthetischem Patch Graft, So
 39.57.60↔ Plst Rk v Gf d unt Extrm m synth Ptch Grft, n.n.bz.
 39.57.61↔ Plast Reko von Aa d unteren Extremität m synth Patch Graft
 39.57.62↔ Plast Reko d V. fem und V. poplitea m synth Patch Graft
 39.57.63↔ Plst Rk v snst tief Vv d unt Extrm m synth Ptch Grft
 39.57.64↔ Plst Rk v oberfl Vv d Oberschnkls m synth Ptch Grft
 39.57.69↔ Plast Reko v Gf d unt Extremität m synth Patch Graft, So
 39.57.99↔ Plast Reko m synthetischem Patch Graft, sonstige
 39.58↔ Plast Rekonstruktion e Blgef m Patch Graft n.n.bez.
 39.76.00↔ Prkt trnslm endvsk Intrvntion an präzrbr (xtkr Gf, nnbz)
 39.76.10↔ Prkt Bllnngiopsie an präzrbr(n) (xtkr(n)) Gf(n)
 39.76.20↔ Prkt Bldeangiopsie an präzrbr(n) (xtkr(n)) Gf(n)
 39.76.30↔ Prkt Lsmngiopsie an präzrbr(n) (xtkr(n)) Gf(n)
 39.76.40↔ Perkut Atherekt an präzerebr(en) (extkr(en)) Gef(en)
 39.76.50↔ Perkut sel Thrombol an extrkr Gef d Kopfes und Halses
 39.76.60↔ Prkt Thrmckt an präzrbr(n) (xtkr(n)) Gf(n), n.n.bz.
 39.76.61↔ Prkt Rttionsthmrkt an präzrbr(n) (xtkr(n)) Gf(n)

Prozedur B04-2

00.63↔ Perkutanes Einsetzen von Stent(s) an A. carotis
 00.64↔ Prkt Enstz v Stnt(s) an snst präzrbr (xtkr) A
 39.76.00↔ Prkt trnslm endvsk Intrvntion an präzrbr (xtkr Gf, nnbz)
 39.76.10↔ Prkt Bllnngiopsie an präzrbr(n) (xtkr(n)) Gf(n)
 39.76.20↔ Prkt Bldeangiopsie an präzrbr(n) (xtkr(n)) Gf(n)
 39.76.30↔ Prkt Lsmngiopsie an präzrbr(n) (xtkr(n)) Gf(n)
 39.76.40↔ Perkut Atherekt an präzerebr(en) (extkr(en)) Gef(en)
 39.76.50↔ Perkut sel Thrombol an extrkr Gef d Kopfes und Halses

Prozedur B04-3

38.12↔ Endarterektomie von anderen Gefässen an Kopf und Hals
 38.32.00↔ Resektion von and Gef a Kopf und Ha m Anast, n.n.bez.
 38.32.10↔ Resektion von extrkr Aa an Kopf und Hals mit Anast
 38.32.20↔ Res von extrkr Venen an Kopf und Ha m Anast, n.n.bez.
 38.32.21↔ Resektion der V. jugularis mit Anastomose
 38.32.22↔ Res von oberfl extrkr Venen an Kopf und Ha m Anast
 38.32.99↔ Resektion von and Gef an Kopf und Ha m Anast, sonstige
 38.33.00↔ Resektion von Gef d oberen Extremität (m Anast), n.n.bez.
 38.33.10↔ Resektion von Aa d oberen Extremität mit Anast, n.n.bez.
 38.33.11↔ Resektion von Arterien des Oberarmes mit Anastomose
 38.33.12↔ Resektion der A. ulnaris mit Anastomose
 38.33.13↔ Resektion von sonst Arterien des Unterarmes mit Anastomose
 38.33.14↔ Resektion von Arterien der Hand mit Anastomose
 38.33.20↔ Resektion von Venen d oberen Extremität m Anast, n.n.bez.
 38.33.21↔ Resektion der V. axillaris mit Anastomose
 38.33.22↔ Res von sonstigen tiefen Venen d ob Extremität m Anast
 38.33.23↔ Resektion von oberfl Venen d ob Extremität m Anast
 38.33.99↔ Resektion von Gef d oberen Extremität (m Anast), sonstige
 38.35.00↔ Resektion von thorakalen Gefässen mit Anastomose, n.n.bez.
 38.35.10↔ Resektion von thorakalen Arterien mit Anastomose, n.n.bez.
 38.35.11↔ Resektion der A. subclavia mit Anastomose
 38.35.12↔ Resektion des Truncus brachiocephalicus mit Anastomose
 38.35.13↔ Resektion der A. pulmonalis mit Anastomose
 38.35.19↔ Resektion von thorakalen Arterien mit Anastomose, sonstige
 38.35.20↔ Resektion von thorakalen Venen mit Anastomose, n.n.bez.
 38.35.21↔ Resektion der V. pulmonalis mit Anastomose
 38.35.22↔ Resektion der V. subclavia mit Anastomose
 38.35.23↔ Resektion der V. cava superior mit Anastomose
 38.35.28↔ Res von thorakalen von sonstigen tiefen Venen m Anast
 38.35.29↔ Resektion von thorakalen Venen mit Anastomose, sonstige
 38.35.99↔ Resektion von thorakalen Gefässen mit Anastomose, sonstige
 38.38.00↔ Resektion von Aa d unteren Extremität mit Anast, n.n.bez.
 38.38.10↔ Resektion d A. fem m Anast (communis) (superficialis)
 38.38.11↔ Resektion der A. profunda femoris mit Anastomose
 38.38.12↔ Resektion der A. poplitea mit Anastomose
 38.38.99↔ Resektion von Aa d unteren Extremität mit Anast, sonstige
 38.42↔ Resektion von anderen Blutgefässen an Kopf und Hals
 38.83.00↔ So chir Verschluss von Gef d ob Extremität, n.n.bez.

39.76.62↔ Perkutane stentgestützte Thrombektomie an extrkr Gef
 39.76.69↔ Prkt Thrmckt an präzrbr(n) (xtkr(n)) Gf(n), S.
 39.76.70↔ Prkt endvsk Frmdkörperentfng aus extrkr Gf d Kpfs u Hlss
 39.76.99↔ Prkt trnslm endvsk Intrvntion an präzrbr (xtkr Gf, S)
 39.77.50↔ Perkutane selektive Thrombolysse von intrakr(n) Gef(en)
 39.77.70↔ Prkt endvsk Frmdkörperentfng aus intrkr(n) Gf(n)
 39.8x.00↔ Op a Glom carot, Sin caroticus u and Paraggl, n.n.bez.
 39.8x.10↔ Exploration des Glomus caroticum und anderer Paraganglien
 39.8x.11↔ Exzision des Glomus caroticum und anderer Paraganglien
 39.8x.20↔ Implnt o Erstz e Implsgnrtrs z Aktvierng d Brflxs
 39.8x.21↔ Rv (h Wchs) e Implsgnrtrs z Aktvierng d Brflxs
 39.8x.22↔ Entf e Impulsgenerators zur Aktivierung d Baroreflexes
 39.8x.30↔ Implnt o Erstz e (v) Elkrtd(n) z Aktvierng d Brflxs
 39.8x.31↔ Rv (h Wchs) e (v) Elkrtd(n) z Aktvierng d Brflxs
 39.8x.32↔ Entf e (v) Elektrod(n) zur Aktivierung d Baroreflexes
 39.8x.99↔ Op a Glom carot, Sin caroticus und and Paraggl, So

39.76.60↔ Prkt Thrmckt an präzrbr(n) (xtkr(n)) Gf(n), n.n.bez.
 39.76.61↔ Prkt Rttionsthmrkt an präzrbr(n) (xtkr(n)) Gf(n)
 39.76.62↔ Perkutane stentgestützte Thrombektomie an extrkr Gef
 39.76.69↔ Prkt Thrmckt an präzrbr(n) (xtkr(n)) Gf(n), S.
 39.76.70↔ Prkt endvsk Frmdkörperentfng aus extrkr Gf d Kpfs u Hlss
 39.76.99↔ Prkt trnslm endvsk Intrvntion an präzrbr (xtkr Gf, S)
 39.77.50↔ Perkutane selektive Thrombolysse von intrakr(n) Gef(en)
 39.77.70↔ Prkt endvsk Frmdkörperentfng aus intrkr(n) Gf(n)

38.83.10↔ Sonstiger chir Verschluss von Aa d ob Extremität, n.n.bez.
 38.83.11↔ Sonstiger chirurgischer Verschluss von Arterien der Hand
 38.83.19↔ Sonstiger chir Verschluss von sonstigen Aa d ob Extremität
 38.83.20↔ So chir Verschluss von Venen d ob Extremität, n.n.bez.
 38.83.21↔ Sonstiger chir Verschluss von tiefen Venen d ob Extremität
 38.83.29↔ So chir Verschluss von Venen d ob Extremität, sonstige
 38.83.99↔ So chir Verschluss von Gef d ob Extremität, sonstige
 39.22.00↔ Bypass zwischen Aorta, A. subclavia und A. carotis, n.n.bez.
 39.22.10↔ Bypass an der A. carotis, n.n.bez.
 39.22.11↔ Bypass zwischen A. carotis und A. carotis
 39.22.12↔ Bypass zwischen A. carotis und A. vertebralis
 39.22.13↔ Bypass zwischen A. carotis und A. subclavia
 39.22.14↔ Bypass zwischen A. carotis und Aorta
 39.22.19↔ Bypass an der A. carotis, sonstige
 39.22.20↔ Bypass an der A. subclavia, n.n.bez.
 39.22.21↔ Bypass zwischen A. subclavia und Aorta
 39.22.29↔ Bypass an der A. subclavia, sonstige
 39.22.99↔ Bypass zwischen Aorta, A. subclavia und A. carotis, sonstige
 39.23↔ Sonstiger intrathorakaler, vaskulärer Shunt oder Bypass
 39.29.00↔ Sonstiger (peripherer) Gefäss-Shunt oder -Bypass, n.n.bez.
 39.29.10↔ Gefässshunt oder Byp an Aa d unteren Extremität, n.n.bez.
 39.29.11↔ Femorofemorale Gefäss-Shunt oder -Bypass
 39.29.12↔ Femoropopliteale Gefäss-Shunt oder -Bypass
 39.29.13↔ Femorocrurale Gefäss-Shunt oder -Bypass
 39.29.14↔ Femoropedale Gefäss-Shunt oder -Bypass
 39.29.15↔ Popliteocrurale und popliteopedale Gefäss-Shunt oder -Bypass
 39.29.16↔ GefShunt oder Byp an Aa d Unterschenkels und d Fußes
 39.29.19↔ Gefässshunt oder Byp an Aa d unteren Extremität, sonstige
 39.29.20↔ Gefäss-Shunt oder Bypass an Arterien der oberen Extremität
 39.29.30↔ S (prphrr) Gfshnt o Byp, extraanatomisch, n.n.bez.
 39.29.31↔ Subclaviafemorale Gefäss-Shunt oder Bypass
 39.29.32↔ Axillofemorale Gefäss-Shunt oder Bypass
 39.29.33↔ Femorofemorale Cross-over-Bypass
 39.29.39↔ So (peripherer) GefShunt o Byp, extraanatomisch, So
 39.29.40↔ Gefäss-Shunt oder -Bypass an Venen
 39.29.80↔ Temporärer intraoperativer Shunt, n.n.bez.
 39.29.81↔ Temporärer intraoperativer Shunt, arterioarteriell
 39.29.82↔ Temporärer intraoperativer Shunt, arteriovenös

39.29.89↔ Temporärer intraoperativer Shunt, sonstige
 39.29.99↔ Sonstiger (peripherer) Gefäß-Shunt oder -Bypass, sonstige

39.55↔ Reimplantation eines aberrierenden Nierengefäßes

ADRG B05 Dekompression bei Karpal- oder Tarsaltunnelsyndrom

Prozedur in Tabelle B05-1

DRG B05Z Dekompression bei Karpal- oder Tarsaltunnelsyndrom

Prozedur B05-1

- | | |
|--|---|
| 04.07.00↔ Sonstige Exz o Avuls von kran o periph Nn, n.n.bez. | 04.43.99↔ Entlastung am Karpaltunnel, sonstige |
| 04.07.10↔ Exzision eines Nerven zur Transplantation | 04.44↔ Entlastung am Tarsaltunnel |
| 04.07.11↔ Entfernung eines Nerventransplantates | 04.49.00↔ So Dekompr o Lös v Adhäs an periph N o Gangl, n.n.bez. |
| 04.07.20↔ Sonstige Exzision oder Avulsion von intrakraniellen Nerven | 04.49.10↔ Sonstige Dekompr oder Lös von Adhäs a Plexus brachia |
| 04.07.30↔ Sonstige Exzision oder Avulsion von extrakraniellen Hirnnerven | 04.49.11↔ Sonstige Dekompr oder Lös von Adhäs an Nn d Schulter |
| 04.07.40↔ Sonstige Exzision oder Avulsion des Plexus brachialis | 04.49.12↔ Sonstige Dekompr oder Lös von Adhäs an Nerven d Armes |
| 04.07.41↔ Sonstige Exzision oder Avulsion von Nerven der Schulter | 04.49.13↔ Sonstige Dekompr oder Lös von Adhäs an Nerven d Hand |
| 04.07.42↔ Sonstige Exz oder Avuls von Nerven d Armes und d Hand | 04.49.14↔ S Dkmpr o Lös v Adhäs a Plxs lmbsc, Leist u Bcknb |
| 04.07.43↔ So Exz o Avuls von Nn d Rumpfes und d unteren Extrem | 04.49.15↔ Sonstige Dekompr oder Lös von Adhäs an Nn d Beines |
| 04.07.99↔ Sonstige Exz o Avuls von kran o periph Nn, sonstige | 04.49.16↔ Sonstige Dekompr oder Lös von Adhäs an Nerven d Fußes |
| 04.08.00↔ Optikusscheidenfensterung, n.n.bez. | 04.49.99↔ S Dkmpr o Lös v Adhäs an snst prph Nn o Gngl, S |
| 04.08.10↔ Sonstige Operationen am N. opticus | 82.19.00↔ Sonstige Durchtrennung von Weichteilen der Hand, n.n.bez. |
| 04.08.99↔ Optikusscheidenfensterung, sonstige | 82.19.10↔ So Durchtr v Weichteilen d Hand, Durchtr v Mn d Hand |
| 04.43.00↔ Entlastung am Karpaltunnel, n.n.bez. | 82.19.99↔ Sonstige Durchtrennung von Weichteilen der Hand, sonstige |
| 04.43.10↔ Entlastung am Karpaltunnel, endoskopisch | |

ADRG B06 Eingriffe bei zerebraler Lähmung, Muskeldystrophie oder Neuropathie, Alter < 19 Jahre oder mit schweren CC

Hauptdiagnose in Tabelle B06-1 und (Prozedur in Tabelle B06-2 oder Prozedur in Tabelle B06-3) und (PCCL > 2 oder Alter < 19 Jahre)

DRG B06A Eingriffe bei zerebraler Lähmung, Muskeldystrophie oder Neuropathie, Alter < 16 Jahre

Alter < 16 Jahre

DRG B06B Eingriffe bei zerebraler Lähmung, Muskeldystrophie oder Neuropathie, Alter < 19 und > 15 Jahre oder mit schweren CC

Hauptdiagnose B06-1

- | | |
|--|--|
| G11.0 Angeborene nichtprogressive Ataxie | G35.30 MS m sek chron Verl: OA akute Exazerbation od Progress |
| G11.1 Früh beginnende zerebellare Ataxie | G35.31 MS m sek chron Verl: MA akute Exazerbation od Progress |
| G11.2 Spät beginnende zerebellare Ataxie | G35.9 Multiple Sklerose, nicht näher bezeichnet |
| G11.3 Zerebellare Ataxie defekt DNA-Reparatursystem | G36.0 Neuromyelitis optica [Devic-KH] |
| G11.4 Hereditäre spastische Paraplegie | G36.1 Akut u subak hämorrhag Leukoenzephalitis [Hurst] |
| G11.8 Sonstige hereditäre Ataxien | G36.8 Sonstige nbez akute disseminierte Demyelinisation |
| G11.9 Hereditäre Ataxie, nnbez | G36.9 Akute disseminierte Demyelinisation, nnbez |
| G12.0 Infant spin Muskelatrophie, Typ I [Werdnig-Hoffm] | G37.0 Diffuse Hirnsklerose |
| G12.1 Sonstige vererbte spinale Muskelatrophie | G37.1 Zentrale Demyelinisation Corpus callosum |
| G12.2 Motoneuron-Krankheit | G37.2 Zentrale pontine Myelinolyse |
| G12.8 Sonst spinale Muskelatrophien u verwandt Syndrome | G37.3 Myelitis transversa acuta b demyelinisier KH ZNS |
| G12.9 Spinale Muskelatrophie, nnbez | G37.4 Subakute nekrotisierende Myelitis [F-A-Synd] |
| G21.0 Malignes Neuroleptika-Syndrom | G37.5 Konzentrierte Sklerose [Baló-KH] |
| G21.1 Sonst arzneimittelinduziertes Parkinson-Synd | G37.8 Sonst nbez demyelinisierende KH ZNS |
| G23.1 Progress supranukl Ophthalmoplegie [S-R-O-Synd] | G37.9 Demyelinisierende KH ZNS, nnbez |
| G25.80 Periodische Beinbewegungen im Schlaf | G40.00 Pseudo-Lennox-Syndrom |
| G25.81 Syndrom der unruhigen Beine [Restless-Legs-Syndrom] | G40.01 CSWS |
| G25.88 Sonst nbez extrapyramidale KH und Bewegungsstörung | G40.02 Benign psychomotor Epilep [terror fits] |
| G35.0 Erstmanifestation einer multiplen Sklerose | G40.08 So lokbez (fok) (part) idiop Epil/epil Synd m fok beg Anf |
| G35.10 MS m schubförm Verl: OA akute Exazerbation od Progress | G40.09 Lokbez (fok) (part) idiop Epilep/epil Synd m fok beg Anf, nnbez |
| G35.11 MS m schubförm Verl: MA akute Exazerbation od Progress | G40.1 Lokbez (fok) (part) idiop Epilep/epil Synd m einf fok Anf |
| G35.20 MS m prim chron Verl: OA akute Exazerbation od Progress | G40.2 Lokbez (fok) (part) idiop Epil/epil Synd m komplex fok Anf |
| G35.21 MS m prim chron Verl: MA akute Exazerbation od Progress | G40.3 Generalisierte idiopath Epilepsie u epilept Synd |



G40.4	Sonst generalisierte Epilepsie u epileptische Synd	G56.3	Läsion Nervus radialis
G40.5	Spezielle epileptische Syndrome	G56.4	Kausalgie
G40.6	Grand-mal-Anfälle, nnbez (m/oh Petit mal)	G56.8	Sonst Mononeuropathien obere Extremität
G40.7	Petit-mal-Anfälle, nnbez, oh Grand-mal-Anfälle	G56.9	Mononeuropathie obere Extremität, nnbez
G40.8	Sonstige Epilepsien	G57.0	Läsion Nervus ischiadicus
G40.9	Epilepsie, nnbez	G57.1	Meralgia paraesthetica
G41.0	Grand-mal-Status	G57.2	Läsion Nervus femoralis
G41.1	Petit-mal-Status	G57.3	Läsion Nervus fibularis (peroneus) communis
G41.2	Status epilepticus m komplexfokalen Anfällen	G57.4	Läsion Nervus tibialis
G41.8	Sonstiger Status epilepticus	G57.5	Tarsaltunnel-Syndrom
G41.9	Status epilepticus, nnbez	G57.6	Läsion Nervus plantaris
G43.0	Migräne oh Aura [Gewöhnliche Migräne]	G57.8	Sonstige Mononeuropathien untere Extremität
G43.1	Migräne m Aura [Klassische Migräne]	G57.9	Mononeuropathie untere Extremität, nnbez
G43.2	Status migraenosus	G58.0	Interkostalneuropathie
G43.3	Komplizierte Migräne	G58.7	Mononeuritis multiplex
G43.8	Sonstige Migräne	G58.8	Sonstige nbez Mononeuropathien
G43.9	Migräne, nnbez	G58.9	Mononeuropathie, nnbez
G44.0	Cluster-Kopfschmerz	G60.0	Hereditäre sensomotorische Neuropathie
G44.1	Vasomotorischer Kopfschmerz, aonkl	G60.1	Refsum-Krankheit
G44.4	Arzneimittelinduzierter Kopfschmerz, aonkl	G60.2	Neuropathie in Verbindung m hereditärer Ataxie
G45.02	A-vert-Synd m Bas-Sympt, kompl Rückbild innh 1-24 h	G60.3	Idiopathische progressive Neuropathie
G45.03	A-vert-Synd m Bas-Sympt, kompl Rückbild innh < 1 h	G60.8	Sonst hereditäre u idiopathische Neuropathien
G45.09	A-vert-Synd m Basil-Sympt, Verlf Rückb nnbez	G60.9	Hereditäre u idiopathische Neuropathie, nnbez
G45.12	Art-carot-int-Synd (halbs), kompl Rückbild innh 1-24 h	G61.0	Guillain-Barré-Syndrom
G45.13	Art-carot-int-Synd (halbs), kompl Rückbild innh < 1 h	G61.1	Serumpolyneuropathie
G45.19	Art-carot-int-Synd (halbs), Verlf Rückb nnbez	G61.8	Sonstige Polyneuritiden
G45.22	Mult/bilat Synd extraz hirners Aa, kompl Rückb innh 1-24 h	G61.9	Polyneuritis, nnbez
G45.23	Mult/bilat Synd extraz hirners Aa, kompl Rückb innh < 1 h	G62.0	Arzneimittelinduzierte Polyneuropathie
G45.29	Mult u bilat Synd extrazer hirners Aa, Verlf Rückb nnbez	G62.1	Alkohol-Polyneuropathie
G45.42	Transient glob Amnes [amnest Epis], kompl Rückb in 1-24 h	G62.2	Polyneuropathie d sonstige toxische Agenzien
G45.43	Transient glob Amnes [amnest Epis], kompl Rückb innh < 1 h	G62.80	Critical-illness-Polyneuropathie
G45.49	Transient glob Amnes [amnest Epis], Verlf Rückb nnbez	G62.88	Sonst nbez Polyneuropath
G45.82	So zer transit ischäm u verw Synd, kompl Rückb innh 1-24 h	G62.9	Polyneuropathie, nnbez
G45.83	So zer transit ischäm u verw Synd, kompl Rückb innh < 1 h	G64	Sonstige KH peripheres Nervensystem
G45.89	So zer transit ischäm u verw Synd, Verlf Rückb nnbez	G70.0	Myasthenia gravis
G45.92	Zer transit Ischämie, nnbez, kompl Rückb innh 1-24 h	G70.1	Toxische neuromuskuläre KH
G45.93	Zer transit Ischämie, nnbez, kompl Rückb innh < 1 h	G70.2	Angeb od entwicklungsbedingte Myasthenie
G45.99	Zer transit Ischämie, nnbez, Verlf Rückb nnbez	G70.8	Sonstige nbez neuromuskuläre KH
G47.4	Narkolepsie u Kataplexie	G70.9	Neuromuskuläre KH, nnbez
G50.0	Trigeminusneuralgie	G71.0	Muskeldystrophie
G50.1	Atypischer Gesichtsschmerz	G71.1	Myotone Syndrome
G50.8	Sonstige KH Nervus trigeminus	G71.2	Angeborene Myopathien
G50.9	KH Nervus trigeminus, nnbez	G71.3	Mitochondriale Myopathie, aonkl
G51.0	Fazialisparese	G71.8	Sonstige primäre Myopathien
G51.1	Entzündung Ganglion geniculi	G71.9	Primäre Myopathie, nnbez
G51.2	Melkersson-Rosenthal-Syndrom	G72.0	Arzneimittelinduzierte Myopathie
G51.3	Spasmus (hemi)facialis	G72.1	Alkoholmyopathie
G51.4	Faziale Myokymie	G72.2	Myopathie d sonstige toxische Agenzien
G51.8	Sonstige KH Nervus facialis	G72.3	Periodische Lähmung
G51.9	KH Nervus facialis, nnbez	G72.4	Entzündliche Myopath, aonkl
G52.0	KH Nn olfactorii [I Hirnnerv]	G72.80	Critical-illness-Myopathie
G52.1	KH Nervus glossopharyngeus [IX Hirnnerv]	G72.88	Sonst nbez Myopath
G52.2	KH Nervus vagus [X Hirnnerv]	G72.9	Myopathie, nnbez
G52.3	KH Nervus hypoglossus [XII Hirnnerv]	G80.0	Spastische tetraplegische Zerebralparese
G52.7	KH mehrerer Hirnnerven	G80.1	Spastische diplegische Zerebralparese
G52.8	KH sonstiger nbez Hirnnerven	G80.2	Infantile hemiplegische Zerebralparese
G52.9	KH Hirnnerv, nnbez	G80.3	Dyskinetische Zerebralparese
G54.0	Läsionen Plexus brachialis	G80.4	Ataktische Zerebralparese
G54.1	Läsionen Plexus lumbosacralis	G80.8	Sonstige infantile Zerebralparese
G54.2	Läsionen Zervikalwurzeln, aonkl	G80.9	Infantile Zerebralparese, nnbez
G54.3	Läsionen Thorakalwurzeln, aonkl	G81.0	Schlaff Hemipares u Hemipleg
G54.4	Läsionen Lumbosakralwurzeln, aonkl	G81.1	Spast Hemipares u Hemipleg
G54.5	Neuralgische Amyotrophie	G81.9	Hemipares u Hemipleg, nnbez
G54.6	Phantomschmerz	G83.0	Dipares u Dipleg ob Extrem
G54.7	Phantomglied oh Schmerzen	G83.1	Monopares u Monopleg unt Extrem
G54.8	Sonst KH Nervenwurzeln u Nervenplexus	G83.2	Monopares u Monopleg ob Extrem
G54.9	KH von Nervenwurzeln u Nervenplexus, nnbez	G83.3	Monopares u Monopleg, nnbez
G56.0	Karpaltunnel-Syndrom	G83.40	Kompl Cauda- (equina-) Synd
G56.1	Sonstige Läsionen Nervus medianus	G83.41	Inkompl Cauda- (equina-) Synd
G56.2	Läsion Nervus ulnaris	G83.49	Cauda- (equina-) Synd, nnbez

G83.80	Locked-in-Syndrom	I63.9	Hirnfarkt, nnbez
G83.88	Sonstige näher bezeichnete Lähmungssyndrome	I64	Schlaganfall, nicht als Blutg od Infarkt bez
G83.9	Lähmungssyndrom, nnbez	I65.0	Verschluß u Stenose A vertebralis
G90.08	Sonst idiopath periph auton Neuropath	I65.1	Verschluß u Stenose A basilaris
G90.09	Idiopath periph auton Neuropath, nnbez	I65.2	Verschluß u Stenose A carotis
G90.1	Familiäre Dysautonomie [Riley-Day-Syndrom]	I65.3	Verschluß u Sten mehr/bds präzereb Aa
G90.2	Horner-Syndrom	I65.8	Verschluß u Sten sonst präzereb Aa
G90.40	Autonome Dysreflexie als hypertone Krisen	I65.9	Verschluß u Sten nnbez präzereb Aa
G90.41	Autonome Dysreflexie als Schwindtacken	I66.0	Verschluß u Stenose A cerebri media
G90.48	Sonstige autonome Dysreflexie	I66.1	Verschluß u Stenose A cerebri anterior
G90.49	Autonome Dysreflexie, nicht näher bezeichnet	I66.2	Verschluß u Stenose A cerebri posterior
G90.8	Sonstige Krankheiten des autonomen Nervensystems	I66.3	Verschluß u Stenose Aa Cerebelli
G90.9	KH autonomes Nervensystem, nnbez	I66.4	Verschluß u Sten mehr u bds zereb Aa
G92	Toxische Enzephalopathie	I66.8	Verschluß u Sten sonst zereb A
G93.0	Hirnzysten	I66.9	Verschluß u Sten nnbez zereb A
G93.1	Anoxische Hirnschädigung, aonkl	I67.10	Zerebrales Aneurysma (erworben)
G93.2	Benigne intrakranielle Hypertension [Pseudotumor cerebri]	I67.11	Zerebrale arteriovenöse Fistel (erworben)
G93.4	Enzephalopathie, nnbez	I67.2	Zereb Atheroskl
G93.5	Compressio cerebri	I67.5	Moyamoya-Syndrom
G93.6	Hirnödem	I67.6	Nichteitrige Thrombose intrakranielles Venensyst
G93.80	Apallisches Syndrom	I67.7	Zerebrale Arteriitis, aonkl
G93.88	Sonstige näher bezeichnete Krankheiten des Gehirns	I67.80	Vasospasmen bei Subarachnoidalblutung
G93.9	KH Gehirn, nnbez	I67.88	Sonstige näher bezeichnete zerebrovaskuläre Krankheiten
G95.0	Syringomyelie u Syringobulbie	I67.9	Zerebrovaskuläre KH, nnbez
G96.0	Austritt von Liquor cerebrospinalis	M21.33	Fallhand (erworben) Unterarm
G96.1	KH Meningen, aonkl	M21.50	Erw Klau-/Klumphand, erw Klau-/Klumpfuß, mehr Lok
G96.8	Sonst nbez KH Zentralnervensystem	M21.54	Erworbene Klauenhand, Klumphand
G96.9	KH Zentralnervensystem, nnbez	M53.0	Zervikozephalisches Syndrom
G97.0	Austritt von Liquor cerebrospinalis nach LP	M53.1	Zervikobrachial-Syndrom
G97.1	Sonst Reaktion auf Spinal- u Lumbalpunktion	M54.10	Radikulopathie, mehrere Lok WS
G98	Sonst KH Nervensystem, aonkl	M54.11	Radikulopathie, Okzipito-Atlanto-Axialbereich
H47.1	Stauungspapille, nnbez	M54.12	Radikulopathie, Zervikalbereich
H47.4	Affektionen Chiasma opticum	M54.13	Radikulopathie, Zervikothorakalbereich
H47.5	Affektionen sonstige Teile Sehbahn	M54.19	Radikulopathie, nnbez Lokalisation
H47.6	Affektionen Sehrinde	M79.20	Neuralgie u Neuritis, nnbez, mehrere Lok
H47.7	Affektion Sehbahn, nnbez	M79.21	Neuralgie u Neuritis, nnbez, Schulterregion
H51.2	Internukleäre Ophthalmoplegie	M79.22	Neuralgie u Neuritis, nnbez, Oberarm
I60.0	SubarachBlutung, von Karotissiphon/-bifurkation ausgeh	M79.23	Neuralgie u Neuritis, nnbez, Unterarm
I60.1	SubarachBlutung, von A cerebri media ausgehend	M79.24	Neuralgie u Neuritis, nnbez, Hand
I60.2	SubarachBlutung, von A communicans ant ausgehend	M79.25	Neuralgie u Neuritis, nnbez, Beckenregion/OS
I60.3	SubarachBlutung, von A communicans post ausgehend	M79.26	Neuralgie u Neuritis, nnbez, Unterschenkel
I60.4	SubarachBlutung, von A basilaris ausgehend	M79.27	Neuralgie u Neuritis, nnbez, Knöchel/Fuß
I60.5	SubarachBlutung, von A vertebralis ausgehend	M79.28	Neuralgie u Neuritis, nnbez, sonst Lokalisation
I60.6	SubarachBlutung, von sonst intrakran Aa ausgehend	M79.29	Neuralgie u Neuritis, nnbez, nnbez Lokalisationen
I60.7	SubarachBlutung, von nnbez intrakran A ausgehend	M89.00	Neurodystrophie [Algodystrophie], mehrere Lok
I60.8	Sonstige Subarachnoidalblutung	M89.01	Neurodystrophie [Algodystrophie] Schulterregion
I60.9	Subarachnoidalblutung, nnbez	M89.02	Neurodystrophie [Algodystrophie] Oberarm
I61.0	Intrazereb Blutung Großhirnhemisphäre, subkortikal	M89.03	Neurodystrophie [Algodystrophie] Unterarm
I61.1	Intrazereb Blutung Großhirnhemisphäre, kortikal	M89.04	Neurodystrophie [Algodystrophie] Hand
I61.2	Intrazereb Blutung Großhirnhemisphäre, nnbez	M89.05	Neurodystrophie [Algodystrophie] Becken/OS
I61.3	Intrazerebrale Blutung Hirnstamm	M89.06	Neurodystrophie [Algodystrophie] Unterschenkel
I61.4	Intrazerebrale Blutung Kleinhirn	M89.07	Neurodystrophie [Algodystrophie] Knöchel/Fuß
I61.5	Intrazerebrale intraventrikuläre Blutung	M89.08	Neurodystrophie [Algodystrophie], sonst Lok
I61.6	Intrazerebrale Blutung an mehreren Lok	M89.09	Neurodystrophie [Algodystrophie], nnbez Lok
I61.8	Sonstige intrazerebrale Blutung	P11.3	Geburtsverletzung N facialis [VII Hirnnerv]
I61.9	Intrazerebrale Blutung, nnbez	P11.4	Geburtsverletzung sonstige Hirnnerven
I62.00	Subdurale Blutung (nichttraumatisch): Akut	P14.0	Erb-Lähmung d Geburtsverletzung
I62.01	Subdurale Blutung (nichttraumatisch): Subakut	P14.1	Klumpke-Lähmung d Geburtsverletzung
I62.02	Subdurale Blutung (nichttraumatisch): Chronisch	P14.2	Lähmung N phrenicus d Geburtsverletzung
I62.09	Subdurale Blutung (nichttraumatisch): Nicht näher bezeichnet	P14.3	Sonst Geburtsverletzungen Plexus brachialis
I62.1	Nichttraumatische extradurale Blutung	P14.8	Geburtsverletzungen sonst Teile periph Nervensystem
I62.9	Intrakranielle Blutung (nichttraumatisch), nnbez	P14.9	Geburtsverletzung peripheres Nervensystem, nnbez
I63.0	Hirnf d Thromb präzereb Aa	P21.0	Schwere Asphyxie unter Geburt
I63.1	Hirnf d Embol präzereb Aa	P21.1	Leichte od mäßige Asphyxie unter Geburt
I63.2	Hirnf d nnbez Verschluß/Sten präzereb Aa	P21.9	Asphyxie unter Geburt, nnbez
I63.3	Hirnf d Thromb zereb Aa	P90	Krämpfe b Neugeborenen
I63.4	Hirnf d Embol zereb Aa	P91.0	Zerebrale Ischämie b Neugeborenen
I63.5	Hirnf d nnbez Verschluß/Sten zereb Aa	P91.1	Erworbene periventrikuläre Zysten b Neugeborenen
I63.6	Hirnf d Thrombose Hirnvenen, nichteitrig	P91.2	Zerebrale Leukomalazie b Neugeborenen
I63.8	Sonstiger Hirnfarkt	P91.3	Zerebrale Übererregbarkeit Neugeborenes

P91.4	Zerebraler Depressionszustand Neugeborenes	Q05.5	Zervikale Spina bifida oh Hydrozephalus
P91.5	Koma b Neugeborenen	Q05.6	Thorakale Spina bifida oh Hydrozephalus
P91.6	Hypoxisch-ischäm Enzephalopathie b Neugeb [HIE]	Q05.7	Lumbale Spina bifida oh Hydrozephalus
P91.80	Locked-in-Synd u apallisches Synd beim Neugeborenen	Q05.8	Sakrale Spina bifida oh Hydrozephalus
P91.88	Sonst näher bez zerebrale Störungen b Neugeborenen	Q05.9	Spina bifida, nnbez
P91.9	Zerebrale Störung b Neugeborenen, nnbez	Q06.0	Amyelie
P94.0	Transitorische Myasthenia gravis b Neugeborenen	Q06.1	Hypoplasie u Dysplasie Rückenmark
Q00.0	Anenzephalie	Q06.2	Diastematomyelie
Q00.1	Kraniorhachischisis	Q06.3	Sonst angeborene Fehlbildung Cauda equina
Q00.2	Inienzephalie	Q06.4	Hydromyelie
Q01.0	Frontale Enzephalozele	Q06.8	Sonst nbez angeborene Fehlbildungen RM
Q01.1	Nasofrontale Enzephalozele	Q06.9	Angeborene Fehlbildung Rückenmark, nnbez
Q01.2	Okzipitale Enzephalozele	Q07.0	Arnold-Chiari-Syndrom
Q01.8	Enzephalozele sonstiger Lokalisationen	Q07.8	Sonst nbez angeborene Fehlbildungen Nervensystem
Q01.9	Enzephalozele, nnbez	Q07.9	Angeborene Fehlbildung Nervensystem, nnbez
Q02	Mikrozephalie	Q28.00	Angeborenes art-ven Aneurysma der präzerebr Gefäße
Q03.0	Fehlbildungen Aqueductus cerebri	Q28.01	Angeborene arteriovenöse Fistel der präzerebralen Gefäße
Q03.1	Atresie Apertura mediana/Apertura laterales 4 Ventrikel	Q28.08	Sonst angebot art-ven Fehlbild d präzerebralen Gefäße
Q03.8	Sonstiger angeborener Hydrozephalus	Q28.09	Angeborene art-ven Fehlbild d präzerebr Gefäße, nnbez
Q03.9	Angeborener Hydrozephalus, nnbez	Q28.10	Angeborenes Aneurysma der präzerebralen Gefäße
Q04.0	Angeborene Fehlbildungen Corpus callosum	Q28.11	Angeborene Fistel der präzerebralen Gefäße
Q04.1	Arrhinenzephalie	Q28.18	Sonst angeborene Fehlbild d präzerebralen Gefäße
Q04.2	Holoprosenzephalie-Syndrom	Q28.19	Angeborene Fehlbildung d präzerebralen Gefäße, nnbez
Q04.3	Sonstige Reduktionsdeformitäten Gehirn	Q28.20	Angeborenes art-ven Aneurysma d zerebralen Gefäße
Q04.4	Septooptische Dysplasie	Q28.21	Angeborene arteriovenöse Fistel der zerebralen Gefäße
Q04.5	Megalenzephalie	Q28.22	Sonst angeborene art-ven Fehlbild d zerebralen Gefäße
Q04.6	Angeborene Gehirnzysten	Q28.29	Angeborene art-ven Fehlbild d zerebr Gefäße, nnbez
Q04.8	Sonst nbez angeborene Fehlbildungen Gehirn	Q28.30	Angeborenes Aneurysma der zerebralen Gefäße
Q04.9	Angeborene Fehlbildung Gehirn, nnbez	Q28.31	Angeborene Fistel der zerebralen Gefäße
Q05.0	Zervikale Spina bifida m Hydrozephalus	Q28.38	Sonstige angeborene Fehlbildungen der zerebralen Gefäße
Q05.1	Thorakale Spina bifida m Hydrozephalus	Q28.39	Angeborene Fehlbildung d zerebr Gefäße, nnbez
Q05.2	Lumbale Spina bifida m Hydrozephalus	Q76.0	Spina bifida occulta
Q05.3	Sakrale Spina bifida m Hydrozephalus	Q85.1	Tuberöse (Hirn-) Sklerose
Q05.4	Nnbez Spina bifida m Hydrozephalus		

Prozedur B06-2

01.24.00↔	Sonstige Kraniotomie, n.n.bez.	01.25.20↔	Sonstige Kraniekt, Rekraniektomie mit Einbr e Drain
01.24.10↔	Sonstige Kraniotomie mit Dekompression	01.25.21↔	S Krniekt,Rkrekt z Entf v alpl Mt o Mdrtr a d Schädkn o Epdrtr
01.24.11↔	Sonst Kraniotomie zur Entleerung e epiduralen Hämatoms	01.25.99↔	Sonstige Kraniektomie, sonstige
01.24.12↔	Sonstige Kraniotomie zur Entleerung eines epiduralen Empyems	77.16.00↔	So Knochinzis oh Knochdurchtr an d Patel, n.n.bez.
01.24.13↔	S Krniot,Enl v alpl Mt o Mdrträg i D Schädkln o Epdraum	77.16.10↔	S Knchnzs oh Knchdrchr an d Ptl, Explr u Knchnb
01.24.14↔	S Krniot,Entf v alpl Mtrialdr Mdrträg aus Schädkln o Epdraum	77.16.11↔	So Knochinzis oh Knochdurchtr an d Patel, Fremdkentf
01.24.15↔	Sonstige Kraniot, Entf e Fk aus Schädelkn o Epidraum	77.16.12↔	S Knchnzs oh Knchdrchr an d Ptl, Enl u Entf e Mdrträg
01.24.16↔	So Kraniot, So Drain epid Flüssigk o aus sonst Gründen	77.16.13↔	Sonstige Knochinzis oh Knochdurchtr an d Patel, Drain
01.24.20↔	Kraniotomie der Kalotte als Zugang, n.n.bez.	77.16.99↔	So Knochinzis oh Knochdurchtr an d Patel, So
01.24.21↔	Bohrlochtrepanation der Kalotte als Zugang	77.20↔	Keilosteotomie, ohne Angabe der Lokalisation
01.24.22↔	Streotktsch geführt Schädlröfnng übr d Kltt als Zg	77.25.00↔	Keilosteotomie am Femur, n.n.bez.
01.24.29↔	Kraniotomie der Kalotte als Zugang, sonstige	77.25.10↔	Keilosteotomie am Schenkelhals
01.24.30↔	Zugang durch die Schädelbasis, n.n.bez.	77.25.20↔	Keilosteotomie am sonstigen Femur
01.24.31↔	Zugang durch die Schädelbasis, transoral	77.25.99↔	Keilosteotomie am Femur, sonstige
01.24.32↔	Zugang d d Schädelb, trans m Spl d weichen Gaumens	77.27.00↔	Keilosteotomie an Tibia und Fibula, n.n.bez.
01.24.33↔	Zg d d Schädlb, trnsr m Spl d weichn u hrtn Gaumns	77.27.10↔	Keilosteotomie an der Tibia
01.24.34↔	Zugang durch die Schädelbasis, transsphenoidal	77.27.20↔	Keilosteotomie an der Fibula
01.24.35↔	Zugang durch die Schädelbasis, transethmoidal	77.27.99↔	Keilosteotomie an Tibia und Fibula, sonstige
01.24.36↔	Zugang durch die Schädelbasis, transmastoidal	77.29.00↔	So Keilosteot an and näh bez Kn, auss Gschk, n.n.bez.
01.24.37↔	Zugang durch die Schädelbasis, translabyrinthär	77.29.10↔	Keilosteotomie an Phalangen der Hand
01.24.38↔	Zugang durch die Schädelbasis, transpyramidal	77.29.20↔	Keilosteotomie am Wirbel
01.24.39↔	Zugang durch die Schädelbasis, sonstige	77.29.30↔	Keilosteotomie am Beckenknochen
01.24.3a↔	Zugang durch die Schädelbasis, transkondylär	77.29.40↔	Keilosteotomie an Phalangen des Fusses
01.24.3b↔	Zugang durch die Schädelbasis, transorbital	77.29.99↔	So Keilosteot an and näh bez Kn, auss Gschk, So
01.24.3c↔	Zugang durch die Schädelbasis, mit Le-Fort-I-Osteotomie	77.30↔	Sonstige Knochendurchtrennung, ohne Angabe der Lokalisation
01.24.99↔	Sonstige Kraniotomie, sonstige	77.35.00↔	Sonstige Knochendurchtrennung am Femur, n.n.bez.
01.25.00↔	Sonstige Kraniektomie, n.n.bez.	77.35.10↔	(De-)Rotationsosteotomie am Schenkelhals
01.25.10↔	Sonstige Kraniektomie mit Dekompression	77.35.11↔	Kortikotomie bei Segmenttransport am Schenkelhals
01.25.11↔	Sonst Kraniektomie zur Entleerung e epiduralen Hämatoms	77.35.12↔	Kompl (mehrd) Osteotomie (m Achsenk) a Schenkelhals
01.25.12↔	Sonst Kraniektomie zur Entleerung e epiduralen Empyems	77.35.19↔	Sonstige Knochendurchtrennung am Schenkelhals
01.25.13↔	So Kraniekt zur Entf e Fk aus Schädelkn o Epidraum	77.35.20↔	(De-)Rotationsosteotomie an sonstigen Teilen des Femurs
01.25.14↔	S Krniekt m Enl v alpl Mt o Mdrträg i D Schädkln o Epdraum	77.35.21↔	Kortikot b Segmenttra an sonstigen Teilen d Femurs
01.25.19↔	So Kraniekt z Drain epid Flüssigk o aus sonst Gründen	77.35.22↔	Kmpl (mhrd) Osteot (m Achsenk) an snst Teil d Fmrs

77.35.23↔	Sonstige Knochendurchtr an sonstigen Teilen d Femur	78.63.00↔	Knochenimplantatentfernung an Radius und Ulna, n.n.bez.
77.35.99↔	Sonstige Knochendurchtrennung am Femur, sonstige	78.63.01↔	KIE a Rd u Un Dt, Sb, Zg/C, Pl, Wl/Ky, Mk, Vg, TF, Ft ex, Rf, K
77.37.00↔	Sonstige Knochendurchtrennung an Tibia und Fibula, n.n.bez.	78.63.05↔	Knimplntf an Rd u Uln, Entf e Kn(teil)rstzs an Rd u Uln
77.37.10↔	(De-)Rotationsosteotomie an der Tibia	78.63.08↔	Knimplntf an Rad und Ulna (prox / Schaft / dist): So
77.37.11↔	Vgsiernd o vrsiernd (D)Rtitionssttm an d Tb	78.63.99↔	Knochenimplantatentfernung an Radius und Ulna, sonstige
77.37.12↔	Kortikotomie bei Segmenttransport an der Tibia	78.64.00↔	Knimplntf an Karpal und Metakaralia, n.n.bez.
77.37.13↔	Kompl (mehrd) Osteotomie (m Achsenk) an d Tibia	78.64.01↔	KIE an Kpl u Mk: Dt, Sb, Zg/C, Pl, Ft ex, Rgf, (Bl)tK
77.37.19↔	Sonstige Knochendurchtrennung an der Tibia	78.64.05↔	KnImEm an Krpl u Mk, Ef e Kn(tl)rstzs an Krpl u Mk
77.37.20↔	(De-)Rotationsosteotomie an der Fibula	78.64.08↔	Knimplntf an Karpal und Metakarp: So Osteosynthmat
77.37.21↔	Kortikotomie bei Segmenttransport an der Fibula	78.64.99↔	Knimplntf an Karpal und Metakaralia, sonstige
77.37.22↔	Kompl (mehrd) Osteotomie (m Achsenk) an d Fib	78.65.00↔	Knochenimplantatentfernung am Femur, n.n.bez.
77.37.29↔	Sonstige Knochendurchtrennung an der Fibula	78.65.01↔	KIE a Fm: Dt, id Dt, Sb, Zg/C, Pl, Wl/Knd, dy Kb, Mk, Ft ex, K
77.37.99↔	Sonstige Knochendurchtrennung an Tibia und Fibula, sonstige	78.65.02↔	KIE a Fm (Schkh / prx / dst, a Sft): Mkn m Glp, Vng, TF
77.39.00↔	S Knchdrchr an and näh bz Kn, auss Gschk, n.n.bz.	78.65.03↔	Knimplntf a Fem (Schaft): Marknagel mit Gelkomp
77.39.10↔	(De-)Rotationsosteotomie an Phalangen der Hand	78.65.04↔	Knmplntf a Fm (prx / Schft / dst, auss Schnklh): Rngf
77.39.19↔	Sonstige Knochendurchtrennung an Phalangen der Hand	78.65.05↔	Knimplntf a Fem, Entf e Kn(teil)ersatzes a Fem
77.39.30↔	(De-)Rotationsosteotomie am Becken	78.65.08↔	Knimplntf a Fem: sonstiges Osteosynthesematerial
77.39.31↔	Kortikotomie bei Segmenttransport am Becken	78.65.99↔	Knochenimplantatentfernung am Femur, sonstige
77.39.32↔	Kompl (mehrdimensionale) Osteotomie (mit Achsenk) a Be	78.66.00↔	Knochenimplantatentfernung an der Patella, n.n.bez.
77.39.39↔	Sonstige Knochendurchtrennung am Becken	78.66.01↔	KnImEm an d Ptl: (imd) Dt, Sb, Zg/C, Fxt ext, (Bl)tK
77.39.40↔	Korrekturosteotomie an Phalangen des Fusses	78.66.05↔	Knmplntf an d Ptl, Entf e Kn(teil)rstzs an d Ptl
77.39.49↔	Sonstige Knochendurchtrennung an Phalangen des Fusses	78.66.08↔	Knimplntf an d Patella: sonstiges Osteosynthmat
77.39.99↔	So Knochdrchr an and näh bez Kn, auss Gschk, So	78.66.99↔	Knochenimplantatentfernung an der Patella, sonstige
77.86↔	Sonstige partielle Knochenresektion aus der Patella	78.67.00↔	Knochenimplantatentfernung an Tibia und Fibula, n.n.bez.
78.05.00↔	Knochentransplantation am Femur, n.n.bez.	78.67.01↔	KIE an Tb u Fb: (imd) Dt, Sb, Zg/C, Ft ext, Rgf, (Bl)tK
78.05.10↔	Knochtx a Fem, Gefgestielt mit mikrovaskulärer Anast	78.67.05↔	Knmplntf an Tb u Fb, Entf e Kn(teil)rstzs an Tb u Fb
78.05.11↔	Knochtx a Fem, Gefgestielt, ohne mikrovaskuläre Anast	78.67.11↔	Knmplntf an d Tb: (wnkst) Pl, Wnkpl / KndyInpl
78.05.12↔	Knochentransplantation am Femur, allogener	78.67.12↔	Knimplntf an d Tib: Markn, Vermag, Transfixnag
78.05.13↔	Knorpel-Knochentransplantation am Femur	78.67.13↔	Knimplntf an d Tibia: dyn Kompressionsschraube
78.05.19↔	S Kntx a Fm (zB Atg Spng, krtksp Spn, N Gfgstl Tx)	78.67.21↔	Knochenimplantatentfernung an der Fibula: (winkelstabile) Platte
78.05.99↔	Knochentransplantation am Femur, sonstige	78.67.22↔	Knimplntf an d Fib: Markn, Vermag, Transfixnag
78.20↔	Verkürzungsosteotomie, ohne Angabe der Lokalisation	78.67.28↔	Knimplntf an Tibia und Fib: sonstiges Osteosynthmat
78.25.00↔	Verkürzungsosteotomie am Femur, n.n.bez.	78.67.99↔	Knochenimplantatentfernung an Tibia und Fibula, sonstige
78.25.10↔	Temporäre Epiphyseodese am Schenkelhals	78.68.00↔	Knimplntf an Tarsalia und Metatarsalia, n.n.bez.
78.25.11↔	Permanente Epiphyseodese am Schenkelhals	78.68.01↔	KIE an Trl u Mts: (imd) Dt, Sb, Zg/C, wst) Pl, Ft ex, Rf, K
78.25.12↔	Therapeutische Epiphyseolyse am Schenkelhals	78.68.05↔	KnImEm an Trsl u Mtrs, Ef e Kn(tl)rstzs an Tls u Klkn
78.25.19↔	Sonstige Verkürzungsosteotomie am Schenkelhals	78.68.06↔	KIE a Trsl u Mtrs, Ef e Kn(tl)rstzs an snstTlia u Mtrs
78.25.20↔	Temporäre Epiphyseodese an sonstigen Teilen des Femur	78.68.08↔	Knimplntf an Tarsalia und Metatars: So Osteosynthmat
78.25.21↔	Permanente Epiphyseodese an sonstigen Teilen des Femur	78.68.99↔	Knimplntf an Tarsalia und Metatarsalia, sonstige
78.25.22↔	Therapeutische Epiphyseolyse an sonstigen Teilen des Femur	78.69.00↔	Knimplntf an and näher bez Kn, auss Gschk, n.n.bez.
78.25.99↔	Verkürzungsosteotomie am Femur, sonstige	78.69.11↔	KIE an Pl d Hd: (id) Dt, Sb, Zg/C, (wst) Pl, Ft ex, K
78.30↔	Verlängerungsosteotomie an Extrem, ohne Ang d Lok	78.69.15↔	KIE an and näh bz Kn, au Gsk, Ef e Kn(tl)rstzs an Phl d Hd
78.31↔	Verlängerungsosteotomie an Skapula und Klavikula	78.69.18↔	Knimplntf an Phal d Hand: sonstiges Osteosynthmat
78.35.00↔	Verlängerungsosteotomie am Femur, n.n.bez.	78.69.21↔	KnImEm a B: Dt, Sb, Zg/C, Fxt ext, Rngf, (Bl)tK
78.35.10↔	Verlängerungsosteotomie am Schenkelhals	78.69.22↔	Knochenimplantatentfernung am Becken: (winkelstabile) Platte
78.35.19↔	Verlängerungsosteotomie an sonstigen Teilen des Femur	78.69.25↔	KnImEm an and näh bz Kn, au Gschk, Ef e Kn(tl)rstzs a B
78.35.99↔	Verlängerungsosteotomie am Femur, sonstige	78.69.28↔	Knimplntf a Be: sonstiges Osteosynthesematerial
78.39.00↔	Verlängerungsosteotomie an and näher bez Kn, n.n.bez.	78.69.31↔	KIE an Ts u Klkn: (id) Dt, Sb, Zg/C, (wst) Pl, Ft ex, Rf, K
78.39.10↔	Verlängerungsosteotomie an Phalangen der Hand	78.69.38↔	Knimplntf an Talus und Kalcaneus: So Osteosynthmat
78.39.20↔	Verlängerungsosteotomie am Becken	78.69.41↔	KIE an Phl d Fßs: (id) Dt, Sb, Zg/C, (wst) Pl, Ft ex, K
78.39.30↔	Verlängerungsosteotomie an Phalangen des Fußes	78.69.45↔	KnImEm an and näh bz Kn, au Gk, Ef e Kn(tl)stz an Phl d Fs
78.39.99↔	Verlängerungsosteotomie an and näher bez Kn, sonstige	78.69.48↔	Knimplntf an Phal d Fusses: sonstiges Osteosynthmat
78.40↔	Sonstige plastische Rekonstruktion an Kn, oh Ang d Lok	78.69.51↔	Knmplntf an and näh bz Kn: Drht, Zgg/Crcl, BlountKlm
78.45↔	Sonstige plastische Rekonstruktion am Femur	78.69.52↔	KIE a n bz Kn Sb, Pl, dy Ksb, id Dt, Mn Gkp, Vg, TF, Fx ex
78.60.00↔	Knimplntf, ohne Ang d Lokalisation, n.n.bez.	78.69.53↔	Knimplntf an and näh bez Kn: Winkelplatte/Kondylenpl
78.60.05↔	Knimplntf, ohne Ang d Lok, Entf e Kn(teil)ersatzes	78.69.55↔	KIE a and nä bz Kn, a Gk, Ef e Kn(tl)stz an st nä bz Kn
78.60.08↔	Entf e int Vrl o Knchntmsprtsystems (mtr / Nmtr), jd Lk	78.69.58↔	Knimplntf an and näh bez Kn: sonstiges Osteosynthmat
78.60.99↔	Knimplntf, ohne Ang d Lokalisation, sonstige	78.69.61↔	Entfernung von Osteosynthesematerial an Wirbelsäule
78.61.00↔	Knimplntf an Skapula, Klav, Rip und Sternum, n.n.bez.	78.69.65↔	KnImEm an and näh bz Kn, au Gschk, Ef e Kn(tl)stz an d Ws
78.61.01↔	KIE a Skp u Klv Dt, imd Dt, Sb, Zg/C, Pl, wst Pl, Fxt ex, Btk	78.69.71↔	Arthroskopische Entfernung von Osteosynthesematerial
78.61.05↔	KIE an Skp, Klv, Rp u Strn, Ef e Kn(tl)stz a Skp, Klv, Rp u Strn	78.69.99↔	Knimplntf an and näher bez Kn, auss Gschk, sonstige
78.61.08↔	Knimplntf an Skap und Klav: sonstiges Osteosynthmat	79.15.00↔	Geschl Reposition e Femurfx mit inn Knochfix, n.n.bez.
78.61.11↔	Knochenimplantatentfernung an Rippen und Sternum	79.15.10↔	Geschl Reposition e dist Femurfx mit inn Knochfix
78.61.99↔	Knimplntf an Skapula, Klav, Rip und Sternum, sonstige	79.15.20↔	Geschl Reposition e sonstigen Femurfx mit inn Knochfix
78.62.00↔	Knochenimplantatentfernung am Humerus, n.n.bez.	79.15.99↔	Geschl Reposition e Femurfx mit inn Knochfix, sonstige
78.62.01↔	KIE a Hm Dt, Sb, Zg/C, Pl, Wp/Ky, Mn, Vg, TF, Ft ex, Rf, K	79.35.00↔	Offene Reposition e Femurfx mit inn Knochfix, n.n.bez.
78.62.02↔	Knimplntf a Hum: dyn Kompressschraub, Markn m Gelkomp	79.35.10↔	Offene Reposition e Hüftkopffraktur mit inn Knochfix
78.62.05↔	Knimplntf a Hum, Entf e Kn(teil)ersatzes a Hum	79.35.11↔	Off Rep e Schhfx und prox Femurfx m inn Knochfix
78.62.08↔	Knimplntf a Hum: sonstiges Osteosynthesematerial	79.35.12↔	Offene Reposition e Femurschaffraktur m inn Knochfix
78.62.99↔	Knochenimplantatentfernung am Humerus, sonstige	79.35.13↔	Offene Reposition e dist Femurfx mit inn Knochfix

79.35.99↔	Offene Reposition e Femurfx mit inn Knochfix, sonstige	81.40.14↔	Knrpplx u Implnt v ivt hrg Gwklt a Hüftgl, arthr
79.39.00↔	Off Rep e Fx and bez Kn m inn Knochfix, n.n.bez.	81.40.15↔	Knrpplx u Implnt v ivt hrg Gwklt a Hüftgl, offn chr
79.39.10↔	Off Rep e einf Fx von Klav und Skapula m inn Knochfix	81.40.16↔	Knorpelglättung am Hüftgelenk, arthroskopisch
79.39.11↔	Off Rep e Mehrfragmfx von Klav und Skap m inn Knochfix	81.40.17↔	Knorpelglättung am Hüftgelenk, offen chirurgisch
79.39.20↔	Offene Reposition e Fx d Acetabulum mit inn Knochfix	81.40.18↔	Subchondrale Knocheneröffnung a Hüftgelenk, arthr
79.39.29↔	Off Rep e Fx sonstiger Teile d Beckens m inn Knochfix	81.40.19↔	Subchondrale Knocheneröffnung a Hüftgelenk, offen chir
79.39.40↔	Offene Reposition e Fx d Patella mit inn Knochfix	81.40.20↔	Subch Knocheröff a Hüftgel m Einbr e azell Impl, arthr
79.39.99↔	Off Rep e Fx and bez Kn m inn Knochfix, sonstige	81.40.30↔	Arthropl a Hüftgel m Osteot d Beckens, sonstige Osteot
79.45↔	Geschlossene Reposition einer Epiphysendiastase des Femur	81.40.31↔	Arthropl a Hüftgl m Osteot d Bckns, Trplsteotmie
79.80↔	Offene Reposition e Luxation an nicht bez Lokalisation	81.40.32↔	Pfannendachplastik am Hüftgelenk
79.89.00↔	Offene Reposition e Luxation an and bez Lok, n.n.bez.	81.40.33↔	Girdlestone-Resektion am Hüftgelenk, primär
79.89.10↔	Offene Reposition einer Luxation des Sternoklavikulargelenkes	81.40.99↔	Rekonstruktion am Hüftgelenk, sonstige
79.89.20↔	Offene Reposition einer Luxation der Iliosakralgelenkes	81.42↔	Five in one Rekonstruktion am Kniegelenk
79.89.30↔	Offene Reposition einer Luxation der Symphyse	81.43↔	Rekonstruktion am Kniegelenk nach unhappy triad
79.89.99↔	Offene Reposition e Luxation an and bez Lok, sonstige	81.44.00↔	Stabilisierung der Patella, n.n.bez.
79.95↔	Nicht näher bezeichnete Operation an Verletzung des Femur	81.44.10↔	Stabilisierung der Patella, Retinakulumspaltung, lateral
79.99.00↔	Nicht näher bez Operation an e and bez Kn, n.n.bez.	81.44.11↔	Stb d Ptl, Rtnklmsplntg, ltrl m Züglngsprtion
79.99.10↔	Nicht näher bezeichnete Operation an Klavikula und Skapula	81.44.12↔	Stab d Patel, Verlagerung d Patellarsehnenansatzes
79.99.20↔	Nicht näher bezeichnete Operation an der Wirbelsäule	81.44.13↔	Stb d Ptl, Vrlg d Ptlrshnnstz m Knchsnpn
79.99.30↔	Nicht näher bezeichnete Operation an der Patella	81.44.99↔	Stabilisierung der Patella, sonstige
79.99.40↔	Nicht näher bezeichnete Operation am Becken	81.46↔	Sonstige Rekonstruktion am Kollateralband
79.99.99↔	Nicht näher bez Operation an e and bez Kn, sonstige	81.47.00↔	Sonstige Rekonstruktion am Kniegelenk, n.n.bez.
80.05.00↔	Arthrotomie zur Prothesenentfernung der Hüfte, n.n.bez.	81.47.10↔	Refixation e osteochondralen Fragmentes a Kniegelenk
80.05.10↔	Arthrot zur Prothentf d Hüfte, Entf e Femurkopfkappe	81.47.11↔	Refixation e osteochondralen Fragm a Kniegelenk, arthr
80.05.11↔	Arthrt z Prthntf d Hüft, Entf e Glnkpfnnprths	81.47.12↔	Subchondrale Spongiosaplastik am Kniegelenk
80.05.12↔	Arthrt z Prthntf d Hüft, Entf e Glnkpfnstüschn u GlschnPfn	81.47.13↔	Subchondrale Spongiosaplastik a Kniegelenk, arthr
80.05.13↔	Arthrt z Prthntf d Hüft, Entf e Fmrkprt, Duokpfrth o Tp	81.47.14↔	Meniskusrefixation
80.05.14↔	Arthrt z Prthntf d Hüft, Entf e snst Endprth d Hüft	81.47.15↔	Meniskusrefixation, arthroskopisch
80.05.99↔	Arthrotomie zur Prothesenentfernung der Hüfte, sonstige	81.47.16↔	Meniskustransplantation
80.46.00↔	Durchtr von Gelkaps, Lig oder Knorp a Knie, n.n.bez.	81.47.17↔	Knorpeltx u Implant v ivit herg Gewkult a Kniegel
80.46.10↔	Durchtr von Gelkaps, Ligament oder Knorpel a Kniegel	81.47.18↔	Knrpplx u Implnt v ivt hrg Gwklt a Kniegl, arthr
80.46.20↔	Durchtr von Gelkaps, Lig o Knorp a prox Tibiofibgel	81.47.19↔	Knöcherne Refixation eines Kreuzbandes, offen chir
80.46.99↔	Durchtr von Gelkaps, Lig oder Knorp a Knie, sonstige	81.47.20↔	Knöcherne Refixation eines Kreuzbandes, arthroskopisch
80.47.00↔	Durchtr von Gelkaps, Lig o Knorp a Sg, n.n.bez.	81.47.21↔	Knorpelglättung am Kniegelenk
80.47.10↔	Durchtr von Gelkaps, Lig o Knorp a oberen Sprunggelenk	81.47.22↔	Knorpelglättung am Kniegelenk, arthroskopisch
80.47.20↔	Durchtr von Gelkaps, Lig o Knorp a unteren Sg	81.47.23↔	Subchondrale Knocheneröffnung am Kniegelenk
80.47.99↔	Durchtr von Gelkaps, Lig o Knorp a Sg, sonstige	81.47.24↔	Subchondrale Knocheneröffnung a Kniegelenk, arthr
80.6x.00↔	Menispektomie am Knie, n.n.bez.	81.47.25↔	Subch Knocheröff a Kniegel m Einbr e azell Impl, arthr
80.6x.10↔	Menispektomie am Knie, arthroskopisch, partiell	81.47.26↔	Implnt e pntentndvduelln mtllschn Knrplrstz a Kniegl
80.6x.11↔	Menispektomie am Knie, arthroskopisch, total	81.47.27↔	Resektionsarthroplastik am Kniegelenk
80.6x.20↔	Menispektomie am Knie, offen chirurgisch, partiell	81.47.30↔	Sonstige Refixation und Naht a Kapselbapp d Kniegel
80.6x.21↔	Menispektomie am Knie, offen chirurgisch, total	81.47.31↔	Sonstige Bandplastik am Kniegelenk, offen chirurgisch
80.6x.99↔	Menispektomie am Knie, sonstige	81.47.40↔	Sonstige Reko a Kniegel, Patel und ihr Halteapp
81.11↔	Arthrodes am Sprunggelenk	81.47.90↔	Sonstige Rekonstruktion am Kniegelenk, arthroskopisch
81.12.00↔	Arthrodes Double, n.n.bez.	81.47.99↔	Sonstige Rekonstruktion am Kniegelenk, sonstige
81.12.10↔	Arthrodes oberes Sprunggelenk mit unterem Sprunggelenk	81.49.00↔	Sonstige Rekonstruktion am Sprunggelenk, n.n.bez.
81.12.11↔	Arthrod Ob Sg m unterem Sg und Chopartgelenk	81.49.10↔	Refixation e osteoch Fragm, Ob Sprunggelenk, arthr
81.12.12↔	Arthrod unteres Sprunggelenk, 2 Sprunggelenkskammern	81.49.11↔	Ref e osteoch Fragm, Ob Sprunggelenk, offen chir
81.12.13↔	Arthrod unteres Sprunggelenk, 3 Sprunggelenkskammern	81.49.12↔	Ref e osteoch Fragm, Unteres Sprunggelenk, arthr
81.12.99↔	Arthrodes Double, sonstige	81.49.13↔	Ref e osteoch Fragm, Unteres Sprunggelenk, offen chir
81.13↔	Subtalare Arthrodes	81.49.14↔	Subchondrale Spongiosaplastik, Ob Sprunggelenk, arthr
81.14↔	Mediotarsale Arthrodes	81.49.15↔	Subchondrale Spongiosaplastik, Ob Sg, offen chir
81.15↔	Tarsometatarsale Arthrodes	81.49.16↔	Subchondrale Spongiosaplastik, Unteres Sg, arthr
81.20↔	Arthrodes an nicht bezeichneten Gelenken	81.49.17↔	Subchondrale Spongiosaplastik, Unteres Sg, offen chir
81.21↔	Hüft-Arthrodes	81.49.18↔	Knorpeltx u Implant v ivit herg Gewkult, Ob Sg, arthr
81.22↔	Knie-Arthrodes	81.49.19↔	Knrpplx u Implnt v ivt hrg Gwklt, Ob Sg, offn chr
81.23↔	Schulter-Arthrodes	81.49.20↔	Knorpeltx u Implant v ivit herg Gewkult, Unt Sg, arthr
81.24↔	Ellbogen-Arthrodes	81.49.21↔	Knrpplx u Implnt v ivt hrg Gwklt, Unt Sg, offn chr
81.26↔	Arthrodes am Karpometakarpalgelenk	81.49.22↔	Knorpelglättung, Oberes Sprunggelenk, arthroskopisch
81.27↔	Arthrodes am Metakarpophalangealgelenk	81.49.23↔	Knorpelglättung, Oberes Sprunggelenk, offen chirurgisch
81.28↔	Interphalangeal-Arthrodes	81.49.24↔	Knorpelglättung, Unteres Sprunggelenk, arthroskopisch
81.29.00↔	Arthrodes an anderen näher bezeichneten Gelenken, n.n.bez.	81.49.25↔	Knorpelglättung, Unteres Sprunggelenk, offen chir
81.29.10↔	Arthrodes am Iliosakralgelenk	81.49.26↔	Subchondrale Knocheröff, Oberes Sprunggelenk, arthr
81.29.20↔	Arthrodes an der Symphyse	81.49.27↔	Subchondrale Knocheröff, Ob Sprunggelenk, offen chir
81.29.99↔	Arthrodes an anderen näher bezeichneten Gelenken, sonstige	81.49.28↔	Subchondrale Knocheröff, Unteres Sprunggelenk, arthr
81.40.00↔	Rekonstruktion am Hüftgelenk, n.n.bez.	81.49.29↔	Subchondrale Knocheröff, Unteres Sg, offen chir
81.40.10↔	Refixation e osteochondralen Fragm a Hüftgelenk, arthr	81.49.30↔	Subch Knocheröff m Einbr e azell Impl, Ob Sg, arthr
81.40.11↔	Refixation e osteoch Fragm a Hüftgel, offen chir	81.49.31↔	Subch Knocheröff m Einbr e azell Impl, Unt Sg, arthr
81.40.12↔	Subchondrale Spongiosaplastik a Hüftgelenk, arthr	81.49.32↔	Resektionsarthroplastik am Sprunggelenk
81.40.13↔	Subchondrale Spongiosaplastik a Hüftgelenk, offen chir	81.49.33↔	Refixation und Plast a Kapselbapp d ob Sprunggelenkes

81.49.99↔	Sonstige Rekonstruktion am Sprunggelenk, sonstige	81.96.15↔	S Rk Gl, Strnklgl, Knrpltx u Impl v ivt hrg Gwklt, arthr
81.83.00↔	Sonstiger Eingriff am Schultergelenk, n.n.bez.	81.96.16↔	S Rk Gl, Strnklgl, Knrpltx u Impl v ivt hrg Gwklt, offn chr
81.83.10↔	Refixation e osteochondralen Fragm, Humerogel, arthr	81.96.17↔	So Reko an Gel, Sternoklgl, Knorpelgl, arthr
81.83.11↔	Refixation e osteoch Fragm, Humerogel, offen chir	81.96.18↔	So Reko an Gel, Sternoklgl, Knorpelgl, offen chir
81.83.12↔	Refixation e osteoch Fragm, Akromklavikgel, arthr	81.96.19↔	Sonstige Reko an Gel, Sternoklavikulargelenk, sonstige
81.83.13↔	Refixation e osteoch Fragm, Akromklavikgel, offen chir	81.96.1a↔	So Reko an Gel, Sternoklgl, Subch Knocheröff, arthr
81.83.14↔	Subchondrale Spongiosaplastik, Humerogel, arthr	81.96.1b↔	S Rk an Gl, Strnklgl, Sbch Knchröff, offn chr
81.83.15↔	Subchondrale Spongiosaplastik, Humerogel, offen chir	81.96.1c↔	S Rk Gl, Strnklgl, Sbch Knchröff m Enbr e azlllām Impl, arthr
81.83.16↔	Subchondrale Spongiosaplastik, Akromklavikgel, arthr	81.96.20↔	Sonstige Rekonstruktion an Gelenken, Handgelenk, n.n.bez.
81.83.17↔	Subchondrale Spongplast, Akromklavikgel, offen chir	81.96.21↔	So Reko an Gel, Hdgel, Ref e osteoch Fragm, arthr
81.83.18↔	Knrpltx u Implnt v ivt hrg Gwklt, Hmrgl, arthr	81.96.22↔	So Reko an Gel, Hdgel, Ref e osteoch Fragm, offen chir
81.83.19↔	Knrpltx u Implnt v ivt hrg Gwklt, Hmrgl, offn chr	81.96.23↔	So Reko an Gel, Hdgel, Subchondrale Spongplast, arthr
81.83.20↔	Knrpltx u Implnt v ivt hrg Gwklt, Akrmklvkgel, arthr	81.96.24↔	So Reko an Gel, Hdgel, Subch Spongplast, offen chir
81.83.21↔	Knrpltx u Implnt v ivt hrg Gwklt, Akrmklvkgel, offn chr	81.96.25↔	S Rk Gl, Hdgl, Knrpltx u Implnt v ivt hrg Gwklt, arthr
81.83.22↔	Knorpelglättung, Humeroglenoidalgelenk, arthroskopisch	81.96.26↔	S Rk Gl, Hdgl, Knrpltx u Impl v ivt hrg Gwklt, offn chr
81.83.23↔	Knorpelglättung, Humeroglenoidalgelenk, offen chir	81.96.27↔	Sonstige Reko an Gel, Hdgel, Knorpelgl, arthr
81.83.24↔	Knorpelglättung, Akromklavikgel, arthroskopisch	81.96.28↔	Sonstige Reko an Gel, Hdgel, Knorpelgl, offen chir
81.83.25↔	Knorpelglättung, Akromklavikgel, offen chirurgisch	81.96.29↔	Sonstige Rekonstruktion an Gelenken, Handgelenk, sonstige
81.83.26↔	Subchondrale Knocheneröffnung, Humerogel, arthr	81.96.2a↔	So Reko an Gel, Hdgel, Subchondrale Knocheneröff, arthr
81.83.27↔	Subchondrale Knocheneröffnung, Humerogel, offen chir	81.96.2b↔	So Reko an Gel, Hdgel, Subch Knocheneröff, offen chir
81.83.28↔	Subchondrale Knocheneröffnung, Akromklavikgel, arthr	81.96.2c↔	S Rk Gl, Hdgl, Sbch Knchnröf m Enbr e azll Impl, arthr
81.83.29↔	Subchondrale Knocheröff, Akromklavikgel, offen chir	81.96.30↔	Sonstige Rekonstruktion an Gelenken, Iliosakralgelenk, n.n.bez.
81.83.30↔	Sbch Knchröff m Enbr e azll Impl, Hmrgl, arthr	81.96.31↔	So Reko an Gel, Iliosgel, Ref e osteoch Fragm, arthr
81.83.31↔	Sbch Knchröff m Enbr e azll Impl, Akrmklvkgel, arthr	81.96.32↔	S Rk an Gl, Iliosgl, Rf e osteoch Frgm, offn chr
81.83.32↔	Refixation des Labrum glenoidale, arthroskopisch	81.96.33↔	So Reko an Gel, Iliosgel, Subch Spongplast, arthr
81.83.33↔	Erweiterung des subakromialen Raumes, arthroskopisch	81.96.34↔	So Reko an Gel, Iliosgel, Subch Spongplast, offen chir
81.83.34↔	Kapselraffung mit Fixation am Glenoid, arthroskopisch	81.96.35↔	S Rk Gl, Iliosgl, Knrpltx u Impl v ivt hrg Gwklt, arthr
81.83.39↔	Ref und Plast a Kapselbapp d Schultergel, So, arthr	81.96.36↔	S Rk Gl, Iliosgl, Knrpltx u Impl v ivt hrg Gwklt, offn chr
81.83.40↔	Resektionsarthroplastik am Schultergelenk	81.96.37↔	Sonstige Reko an Gel, Iliosgel, Knorpelgl, arthr
81.83.41↔	Refixation des Limbus, offen chirurgisch	81.96.38↔	Sonstige Reko an Gel, Iliosgel, Knorpelgl, offen chir
81.83.42↔	Vordere und Hintere Pfannenrandplastik	81.96.39↔	Sonstige Rekonstruktion an Gelenken, Iliosakralgelenk, sonstige
81.83.43↔	Vordere und Hintere Kapselplastik	81.96.3a↔	So Reko an Gel, Iliosgel, Subch Knocheneröff, arthr
81.83.44↔	Akrmioptst m Drchtr d Lgmntm crcoacrmial, offn chr	81.96.3b↔	S Rk an Gl, Iliosgl, Sbch Knchnröf, offn chr
81.83.49↔	Ref u Plast a Kapselbapp d Schultergel, So, offen chir	81.96.3c↔	S Rk Gl, Iliosgl, Sbch Knchnröf m Enbr e azll Impl, arthr
81.83.99↔	Sonstiger Eingriff am Schultergelenk, sonstige	81.96.40↔	So Reko an Gel, Prox Tibiofibulargelenk, n.n.bez.
81.85.00↔	Sonstige Rekonstruktion am Ellbogen, n.n.bez.	81.96.41↔	S Rk an Gl, Prx Tbiofbgl, Rf e osteoch Frgm, arthr
81.85.10↔	Refixation e osteochondralen Fragmentes a Ellb, arthr	81.96.42↔	S Rk an Gl, Prx Tbiofbgl, Rf e osteoch Frgm, offn chr
81.85.11↔	Refixation e osteochondralen Fragm a Ellb, offen chir	81.96.43↔	S Rk an Gl, Prx Tbiofbgl, Sbch Spngplst, arthr
81.85.12↔	Subchondrale Spongiosaplastik a Ellenbogen, arthr	81.96.44↔	S Rk an Gl, Prx Tbiofbgl, Sbch Spngplst, offn chr
81.85.13↔	Subchondrale Spongiosaplastik a Ellenbogen, offen chir	81.96.45↔	S Rk Gl, Prx Tbiofbgl, Knrpltx u Impl v ivt hrg Gwklt, arthr
81.85.14↔	Knorpeltx u Implant a Ellb v ivit herg Gewkult, arthr	81.96.46↔	S Rk Gl, Prx Tbiofbgl, Knrpltx u Impl v ivt hrg Gwklt, offn chr
81.85.15↔	Knrpltx u Implnt a Ellb v ivt hrg Gwklt, offn chr	81.96.47↔	So Reko an Gel, Prox Tibiofbgl, Knorpelgl, arthr
81.85.16↔	Knorpelglättung am Ellenbogen, arthroskopisch	81.96.48↔	S Rk an Gl, Prx Tbiofbgl, Knrplgl, offn chr
81.85.17↔	Knorpelglättung am Ellenbogen, offen chirurgisch	81.96.49↔	So Reko an Gel, Prox Tibiofibulargelenk, So
81.85.18↔	Subchondrale Knocheneröffnung a Ellenbogen, arthr	81.96.4a↔	S Rk an Gl, Prx Tbiofbgl, Sbch Knchnröf, arthr
81.85.19↔	Subchondrale Knocheneröffnung a Ellenbogen, offen chir	81.96.4b↔	S Rk an Gl, Prx Tbiofbgl, Sbch Knchnröf, offn chr
81.85.20↔	Subch Knocheröff a Ellb m Einbr e azell Impl, arthr	81.96.4c↔	S Rk Gl, Prx Tbiofbgl, Sbch Knchnröf m Enbr e azll Impl, arthr
81.85.21↔	Resektionsarthroplastik am Ellenbogengelenk	81.96.50↔	Sonstige Rekonstruktion an Gel, Metatarsgel, n.n.bez.
81.85.30↔	Prothetischer Ersatz der distalen Humerusgelenkfläche	81.96.51↔	S Rk an Gl, Mtrsgl, Rf e osteoch Frgm, arthr
81.85.31↔	Sonstige Rekonstruktion am Ellbogen, Radiuskopfprothese	81.96.52↔	S Rk an Gl, Mtrsgl, Rf e osteoch Frgm, offn chr
81.85.32↔	Sonstige Rekonstruktion am Ellbogen, Ulnakopfprothese	81.96.53↔	So Reko an Gel, Metatarsgel, Subch Spongplast, arthr
81.85.99↔	Sonstige Rekonstruktion am Ellbogen, sonstige	81.96.54↔	S Rk an Gl, Mtrsgl, Sbch Spngplst, offn chr
81.94↔	Naht an Kapsel oder Ligament von Sprunggelenk oder Fuss	81.96.55↔	S Rk Gl, Mtrsgl, Knrpltx u Impl v ivt hrg Gwklt, arthr
81.95.00↔	Nht an Kaps o Lig d übrigen unteren Extrem, n.n.bez.	81.96.56↔	S Rk Gl, Mtrsgl, Knrpltx u Impl v ivt hrg Gwklt, offn chr
81.95.10↔	Nht Kps o Lg d übrgn unt Extrm, Nht d vrd Kreuzb, arthr	81.96.57↔	Sonstige Reko an Gel, Metatarsgel, Knorpelgl, arthr
81.95.11↔	Nht Kps o Lg d übrgn unt Extrm, Nht d vrd Kreuzb, offn chr	81.96.58↔	So Reko an Gel, Metatarsgel, Knorpelgl, offen chir
81.95.12↔	Nht Kps o Lg d übrgn unt Extrm, Nht d hnt Kreuzb, arthr	81.96.59↔	Sonstige Rekonstruktion an Gel, Metatarsgel, sonstige
81.95.13↔	Nht Kps o Lg d übrgn unt Extrm, Nht d hnt Kreuzb, offn chr	81.96.5a↔	So Reko an Gel, Metatarsgel, Subch Knocheröff, arthr
81.95.14↔	Nht Kps o Lg d übrgn unt Extrm, Nht md Kpslb Eingr a Mnsks, arthr	81.96.5b↔	S Rk an Gl, Mtrsgl, Sbch Knchnröf, offn chr
81.95.15↔	Nht Kps o Lg d übrgn unt Extrm, Nht md Kpslb Engr a Mnsks, offchr	81.96.5c↔	S Rk Gl, Mtrsgl, Sbch Knchnröf m Enbr e azll Impl, arthr
81.95.16↔	Nht Kps o Lg d übrgn unt Extrm, Nht d lt Kpslbbp, arthr	81.96.60↔	Sonstige Rekonstruktion an Gelenken, Zehengelenk, n.n.bez.
81.95.17↔	Nht Kps o Lg d übrgn unt Extrm, Nht d lt Kpslbbp, offn chr	81.96.61↔	So Reko an Gel, Zehengel, Ref e osteoch Fragm, arthr
81.95.18↔	Nht Kps o Lg d übrgn unt Extrm, Nht d drs Kpslbbp, offn chr	81.96.62↔	S Rk an Gl, Zhngl, Rf e osteoch Frgm, offn chr
81.95.99↔	Nht an Kaps o Lig d übrigen unteren Extrem, sonstige	81.96.63↔	So Reko an Gel, Zehengelenk, Subch Spongplast, arthr
81.96.00↔	Sonstige Rekonstruktion an Gelenken, n.n.bez.	81.96.64↔	So Reko an Gel, Zehengel, Subch Spongplast, offen chir
81.96.10↔	Sonstige Reko an Gel, Sternoklavikulargelenk, n.n.bez.	81.96.65↔	S Rk Gl, Zhngl, Knrpltx u Implnt v ivt hrg Gwklt, arthr
81.96.11↔	S Rk an Gl, Strnklgl, Rf e osteoch Frgm, arthr	81.96.66↔	S Rk Gl, Zhngl, Knrpltx u Impl v ivt hrg Gwklt, offn chr
81.96.12↔	S Rk an Gl, Strnklgl, Rf e osteoch Frgm, offn chrgrsch	81.96.67↔	Sonstige Reko an Gel, Zehengelenk, Knorpelgl, arthr
81.96.13↔	So Reko an Gel, Sternoklgl, Subch Spongplast, arthr	81.96.68↔	So Reko an Gel, Zehengelenk, Knorpelgl, offen chir
81.96.14↔	S Rk an Gl, Strnklgl, Sbch Spngplst, offn chr	81.96.69↔	Sonstige Rekonstruktion an Gelenken, Zehengelenk, sonstige

81.96.6a↔	So Reko an Gel, Zehengelenk, Subch Knocheneröf, arthr	83.02.11↔	Myotomie, Schulter und Axilla
81.96.6b↔	S Rk an Gl, Zhngl, Sbch Knchnröf, offn chr	83.02.12↔	Myotomie, Oberarm und Ellenbogen
81.96.6c↔	S Rk Gl, Zhngl, Sbch Knchnröf m Enbr e azll Impl, arthr	83.02.13↔	Myotomie, Unterarm
81.96.70↔	Sonstige Reko an Gel, sonstige Gel d Fusses, n.n.bez.	83.02.14↔	Myotomie, Brustwand, Bauch und Rücken
81.96.71↔	S Rk an Gl, S Gl d Fsss, Rf e osteoch Frgm, arthr	83.02.15↔	Myotomie, Leisten- und Genitalregion und Gesäss
81.96.72↔	S Rk an Gl, S Gl d Fsss, Rf e osteoch Frgm, offn chr	83.02.16↔	Myotomie, Untere Extremität
81.96.73↔	S Rk an Gl, S Gl d Fsss, Sbch Spngplst, arthr	83.02.19↔	Myotomie, Andere Lokalisation
81.96.74↔	S Rk an Gl, S Gl d Fsss, Sbch Spngplst, offn chr	83.02.99↔	Myotomie, sonstige
81.96.75↔	S Rk Gl, S Gl d Fsss, Knrpltx u Impl v ivt hrg Gwklt, arthr	83.42.00↔	Sonstige Tenonektomie, n.n.bez.
81.96.76↔	S Rk Gl, S Gl d Fsss, Knrpltx u Impl v ivt hrg Gwklt, offn chr	83.42.10↔	Sonstige Tenonektomie, Kopf und Hals
81.96.77↔	So Reko an Gel, So Gel d Fusses, Knorpelgl, arthr	83.42.11↔	Sonstige Tenonektomie, Schulter und Axilla
81.96.78↔	So Reko an Gel, So Gel d Fusses, Knorpelgl, offen chir	83.42.12↔	Sonstige Tenonektomie, Oberarm und Ellenbogen
81.96.79↔	Sonstige Reko an Gel, sonstige Fuss, sonstige	83.42.13↔	Sonstige Tenonektomie, Unterarm
81.96.7a↔	S Rk an Gl, S Gl d Fsss, Sbch Knchnröf, arthr	83.42.14↔	Sonstige Tenonektomie, Brustwand, Bauch und Rücken
81.96.7b↔	S Rk an Gl, S Gl d Fsss, Sbch Knchnröf, offn chr	83.42.15↔	Sonstige Tenonektomie, Leisten- und Genitalregion und Gesäss
81.96.7c↔	S Rk Gl, S Gl d Fsss, Sbch Knchnröf m Enbr e azll Impl, arthr	83.42.16↔	Sonstige Tenonektomie, Untere Extremität
81.96.80↔	Sonstige Rekonstruktion an and näher bez Gel, n.n.bez.	83.42.19↔	Sonstige Tenonektomie, Andere Lokalisation
81.96.81↔	So Reko an and näh bez Gel, Ref e osteoch Frgm, arthr	83.42.99↔	Sonstige Tenonektomie, sonstige
81.96.82↔	S Rk an and näh bz Gl, Rf e osteoch Frgm, offn chr	83.5x.00↔	Bursektomie, n.n.bez.
81.96.83↔	So Reko an and näh bez Gel, Subch Spongplst, arthr	83.5x.10↔	Bursektomie, Kopf und Hals
81.96.84↔	S Rk an and näh bz Gl, Sbch Spngplst, offn chr	83.5x.11↔	Bursektomie, Schulter und Axilla
81.96.85↔	S Rk and näh bz Gl, Knrpltx u Impl v ivt hrg Gwklt, arthr	83.5x.12↔	Bursektomie, Oberarm und Ellenbogen
81.96.86↔	S Rk and näh bz Gl, Knrpltx u Impl v ivt hrg Gwklt, offn chr	83.5x.13↔	Bursektomie, Unterarm
81.96.87↔	Sonstige Reko an and näh bez Gel, Knorpelgl, arthr	83.5x.14↔	Bursektomie, Brustwand, Bauch und Rücken
81.96.88↔	So Reko an and näh bez Gel, Knorpelgl, offen chir	83.5x.15↔	Bursektomie, Leisten- und Genitalregion und Gesäss
81.96.89↔	Sonstige Rekonstruktion an and näher bez Gel, sonstige	83.5x.16↔	Bursektomie, Untere Extremität
81.96.8a↔	So Reko an and näh bez Gel, Subch Knocheneröf, arthr	83.5x.19↔	Bursektomie, Andere Lokalisation
81.96.8b↔	S Rk an and näh bz Gl, Sbch Knchnröf, offn chr	83.5x.99↔	Bursektomie, sonstige
81.96.8c↔	S Rk and näh bz Gl, Sbch Knchnröf m Enbr e azll Impl, arthr	84.55.00↔	Einsetzen von Knochenersatzmaterial, n.n.bez.
81.96.90↔	Sonstige gelrek und gelpl Eingr, n.n.bez.	84.55.10↔	Einsetz von Knochenersatzmaterial, Skap, Klav, Rip und Sternum
81.96.91↔	So gelrek u gelpl Eingr, Nht e Kaps o Kollateralbandes	84.55.11↔	Einsetzen von Knochenersatzmaterial, Humerus
81.96.92↔	So gelrek und gelpl Eingr, Ref a Kapselbapp and Gel	84.55.12↔	Einsetzen von Knochenersatzmaterial, Radius und Ulna
81.96.93↔	So gelrek und gelpl Eingr, Implant/Entf e Kollagenmen	84.55.13↔	Eins von Knersatzmaterial, Karpalia und Metakarpalia
81.96.94↔	S glrk u gpl Engr, Implnt/Entf e Kllgnmn, arthr	84.55.14↔	Einsetzen von Knochenersatzmaterial, Phalangen der Hand
81.96.95↔	S glrk u gpl Engr Implnt e Endprth an Gl d ob Extrm, S	84.55.15↔	Einsetzen von Knochenersatzmaterial, Becken
81.96.96↔	S glrk u gpl Engr, Enbr v Abstdshltn (z.B. n Entf e Endprth)	84.55.16↔	Einsetzen von Knochenersatzmaterial, Femur
81.96.97↔	S glrk u gpl Engr, Kpl Erstimp/Wchslop Gelep m Kners, Ers bn Gl	84.55.17↔	Einsetzen von Knochenersatzmaterial, Patella
81.96.98↔	Sonstige gelrek und gelpl Eingr, Resektpl a Hdgel	84.55.18↔	Einsetzen von Knochenersatzmaterial, Tibia
81.96.99↔	Sonstige Rekonstruktion an Gelenken, sonstige	84.55.19↔	Einsetzen von Knochenersatzmaterial, Fibula
81.96.9a↔	So gelrek und gelpl Eingr, Resektpl an Gel d Fusses	84.55.20↔	Einsetzen von Knochenersatzmaterial, Tarsalia und Metatarsalia
81.96.9b↔	Sonstige gelrek und gelpl Eingr, sonstige gelpl Eingr	84.55.21↔	Einsetzen von Knochenersatzmaterial, Phalangen des Fußes
82.31↔	Bursektomie an der Hand	84.55.29↔	Einsetzen von Knochenersatzmaterial, Andere Lokalisation
82.42↔	Sekundäre Naht an einer Beugesehne der Hand	84.55.30↔	Enstz v Knchnrsmt, Implnt, Rv o Wchs e Knchnteilstz
83.02.00↔	Myotomie, n.n.bez.	84.55.99↔	Einsetzen von Knochenersatzmaterial, sonstige
83.02.10↔	Myotomie, Kopf und Hals		

Prozedur B06-3

01.14.00↔	Offene Biopsie am Gehirn, n.n.bez.	01.24.36↔	Zugang durch die Schädelbasis, transmastoidal
01.14.10↔	Stereotaktische offene Biopsie am Gehirn	01.24.37↔	Zugang durch die Schädelbasis, translabyrinthär
01.14.99↔	Offene Biopsie am Gehirn, sonstige	01.24.38↔	Zugang durch die Schädelbasis, transpyramidal
01.21↔	Inzision und Drainage an den kranialen Sinus	01.24.39↔	Zugang durch die Schädelbasis, sonstige
01.24.00↔	Sonstige Kraniotomie, n.n.bez.	01.24.3a↔	Zugang durch die Schädelbasis, transkondylär
01.24.10↔	Sonstige Kraniotomie mit Dekompression	01.24.3b↔	Zugang durch die Schädelbasis, transorbital
01.24.11↔	Sonst Kraniotomie zur Entleerung e epiduralen Hämatoms	01.24.3c↔	Zugang durch die Schädelbasis, mit Le-Fort-I-Osteotomie
01.24.12↔	Sonstige Kraniotomie zur Entleerung eines epiduralen Emphyems	01.24.99↔	Sonstige Kraniotomie, sonstige
01.24.13↔	S Krniot,Enl v allpl Mt o Mdrtrg i D Schädlkn o Epdraum	01.25.00↔	Sonstige Kraniektomie, n.n.bez.
01.24.14↔	S Krniot,Entf v allpl Mtrialdr Mdrtrg aus Schädlkn o Epdraum	01.25.10↔	Sonstige Kraniektomie mit Dekompression
01.24.15↔	Sonstige Kraniot, Entf e Fk aus Schädelkn o Epidraum	01.25.11↔	Sonst Kraniektomie zur Entleerung e epiduralen Hämatoms
01.24.16↔	So Kraniot, So Drain epid Flüssigk o aus sonst Gründen	01.25.12↔	Sonst Kraniektomie zur Entleerung e epiduralen Emphyems
01.24.20↔	Kraniotomie der Kalotte als Zugang, n.n.bez.	01.25.13↔	So Kraniekt zur Entf e Fk aus Schädelkn o Epidraum
01.24.21↔	Bohrlochtrepanation der Kalotte als Zugang	01.25.14↔	S Krniect m Enl v allpl Mt o Mdrtrg i D Schädlkn o Epdraum
01.24.22↔	Streotktsch geführt Schädlröfngn übr d Kltt als Zg	01.25.19↔	So Kraniekt z Drain epid Flüssigk o aus sonst Gründen
01.24.29↔	Kraniotomie der Kalotte als Zugang, sonstige	01.25.20↔	Sonstige Kraniekt, Rekraniectomie mit Einbr e Drain
01.24.30↔	Zugang durch die Schädelbasis, n.n.bez.	01.25.21↔	S Krniect,Rkrekt z Entf v alpl Mt o Mdrtr a d Schädkn o Epdrtr
01.24.31↔	Zugang durch die Schädelbasis, transoral	01.25.99↔	Sonstige Kraniektomie, sonstige
01.24.32↔	Zugang d d Schädelb, transor m Spal d weichen Gaumens	04.02↔	Durchtrennung des N. trigeminus
01.24.33↔	Zg d d Schädlb, trnsr m Spl d weichn u hrtn Gaumns	04.03.00↔	Durchtr o Quetsch (Crushing) von and kran u periph Nn
01.24.34↔	Zugang durch die Schädelbasis, transsphenoidal	04.03.10↔	Durchtr o Quetsch (Crushing) d N. vestibulocochlearis
01.24.35↔	Zugang durch die Schädelbasis, transthemoidal	04.03.11↔	Drchtr o Quetsch(Crshng)v intrkr Anteiln v snst Hrnnr u Ggl

04.03.20↔	Durchtr oder Quetschen (Crushing) von extrkr Hirnnerven	04.3x.30↔	Interfaszikuläre Naht von extrakraniellen Hirnnerven, primär
04.03.30↔	Durchtrennung oder Quetschen (Crushing) des Plexus brachialis	04.3x.31↔	Interfaszikuläre Naht des Plexus brachialis, primär
04.03.31↔	Durchtrennung od Quetschen (Crushing) v Nerven der Schulter	04.3x.32↔	Interfaszikuläre Naht von Nerven der Schulter, primär
04.03.32↔	Durchtr o Quetsch (Crshng) von Nn d Armes und d Hand	04.3x.33↔	Interfaszikuläre Naht von Nerven am Arm, primär
04.03.33↔	Durchtr o Quetsch (Crshng) v Nn d Rmpfs u d unt Extrim	04.3x.34↔	Interfaszikuläre Naht von Nerven an der Hand, primär
04.03.99↔	Durchtr o Quetsch (Crshng) v and km u prph Nn, S	04.3x.35↔	Interfaszikuläre Naht von Nerven des Rumpfes, primär
04.04.00↔	Sonstige Inzision an kranialen und peripheren Nerven, n.n.bez.	04.3x.36↔	Intrfsz Nht v Nn d Beins(nkl. Plxs lmbosc,Leist,Bcknb),pr
04.04.10↔	Sonstige Inzision am N. vestibulocochlearis	04.3x.37↔	Interfaszikuläre Naht von Nerven des Fußes, primär
04.04.11↔	So Inzis an intrakr Anteilen von sonst Hirnner und Ggl	04.3x.39↔	Interfsz Nht von sonstigen kran und periph Nn, primär
04.04.20↔	Sonstige Inzision an extrakraniellen Hirnnerven	04.3x.40↔	Interfaszikuläre Naht von extrakraniellen Hirnnerven, sekundär
04.04.30↔	Sonstige Inzision am Plexus brachialis	04.3x.41↔	Interfaszikuläre Naht des Plexus brachialis, sekundär
04.04.31↔	Sonstige Inzision an Nerven der Schulter	04.3x.42↔	Interfaszikuläre Naht von Nerven der Schulter, sekundär
04.04.32↔	Sonstige Inzision an Nerven des Armes und der Hand	04.3x.43↔	Interfaszikuläre Naht von Nerven am Arm, sekundär
04.04.33↔	Sonstige Inzis an Nn d Rumpfes und d unteren Extrem	04.3x.44↔	Interfaszikuläre Naht von Nerven an der Hand, sekundär
04.04.99↔	Sonstige Inzis an kran und peripheren Nn, sonstige	04.3x.45↔	Interfaszikuläre Naht von Nerven des Rumpfes, sekundär
04.05.00↔	Exzision (und Destruktion) des Ganglion Gasseri, n.n.bez.	04.3x.46↔	Intrfsz Nht v Nn d Beins(nkl. Plxs lmbosc,Leist,Bcknb),sk
04.05.10↔	Exzision des Ganglion Gasseri	04.3x.47↔	Interfaszikuläre Naht von Nerven des Fußes, sekundär
04.05.20↔	Destruktion des Ganglion Gasseri	04.3x.49↔	Interfsz Nht von sonstigen kran und periph Nn, sek
04.05.99↔	Exzision (und Destruktion) des Ganglion Gasseri, sonstige	04.3x.99↔	Naht an kranialen oder peripheren Nerven, sonstige
04.06.00↔	Sonstige Exz von kran oder peripheren Ggl, n.n.bez.	04.42.00↔	Sonstige Dekompression an kranialen Nerven, n.n.bez.
04.06.10↔	Exzision von intrakraniellen Ganglien	04.42.10↔	Sonstige Dekompression an kranialen Nerven, intrakraniell
04.06.20↔	Exzision von sonstigen peripheren Ganglien	04.42.20↔	Sonstige Dekompression an kranialen Nerven, extrakraniell
04.06.99↔	Sonstige Exz von kran oder peripheren Ggl, sonstige	04.42.99↔	Sonstige Dekompression an kranialen Nerven, sonstige
04.11.00↔	Gschl [Prkt] [Nd] Biops an km o prph N o Gngl, n.n.bz.	04.5x.00↔	Transplantation von kranialem oder peripherem Nerv, n.n.bez.
04.11.10↔	Geschl [perkutane] [Nadel] Biops an intrakr Hirnner	04.5x.10↔	Transplantation von extrakraniellen Hirnnerven
04.11.20↔	Geschl [perkutane] [Nadel] Biops an extrkr Hirnnerven	04.5x.11↔	Transplantation von Plexus brachia und Nn d Schulter
04.11.30↔	Geschlossene [perkutane] [Nadel-] Biopsie am Plexus brachialis	04.5x.12↔	Transplantation von Nerven des Armes und der Hand
04.11.31↔	Geschl [Perkut] [Nad] Biops an Nn d Armes und d Hand	04.5x.13↔	Transplantation von Nn d Rumpfes und d unteren Extrem
04.11.39↔	Geschlossene [perkutane] [Nadel-] Biopsie an sonstigen Nerven	04.5x.19↔	Transplantation von sonstigem kranialem oder peripherem Nerv
04.11.40↔	Geschl [perkutane] [Nad] Biops an Nn d unteren Extrem	04.5x.99↔	Transplantation von kranialem oder peripherem Nerv, sonstige
04.11.99↔	Gschl [Prkt] [Nd] Biops an km o prph N o Gngl, S	04.6x.00↔	Transposition von kranialen und peripheren Nerven, n.n.bez.
04.12.00↔	Offene Biops an kran o peripherem N o Gangl, n.n.bez.	04.6x.10↔	Transposition e extrkr Hirnner mit epin primärer Naht
04.12.10↔	Offene Biopsie an intrakraniellen Hirnnerven	04.6x.11↔	Transposition e extrkr Hirnner mit epin sekundärer Naht
04.12.20↔	Offene Biopsie an extrakraniellen Hirnnerven	04.6x.12↔	Transp e extrkr Hirnner m interfsz prim und sek Nht
04.12.30↔	Offene Biopsie am Plexus brachialis	04.6x.20↔	Transposition d Plexus brachia mit epin primärer Naht
04.12.31↔	Offene Biopsie an Nerven der Schulter	04.6x.21↔	Transposition d Plexus brachia m epin sekundärer Naht
04.12.32↔	Offene Biopsie an Nerven des Armes und der Hand	04.6x.22↔	Transposition d Plexus brachia m interfsz prim Nht
04.12.33↔	Offene Biopsie an Nerven des Rumpfes	04.6x.23↔	Transposition d Plexus brachia m interfsz sek Nht
04.12.34↔	Offene Biopsie an Nerven des Plexus lumbosacralis	04.6x.30↔	Transposition e Nn d Schult m epin prim und sek Nht
04.12.35↔	Offene Biopsie an Nerven der unteren Extremität	04.6x.31↔	Transp e Nn d Schult m interfsz prim und sek Nht
04.12.99↔	Offene Biops an kran o peripherem N o Gangl, sonstige	04.6x.40↔	Transposition e Nerven d Armes mit epin primärer Naht
04.2x.00↔	Destr von kran und peripheren Nerven und Ggl, n.n.bez.	04.6x.41↔	Transposition e Nerven d Armes m epin sekundärer Naht
04.2x.10↔	Destruktion von intrakraniellen Hirnnerven und Ganglien	04.6x.42↔	Transposition e Nerven d Armes m interfsz primärer Nht
04.2x.20↔	Destruktion von extrakraniellen Hirnnerven	04.6x.43↔	Transposition e Nn d Armes m interfsz sekundärer Nht
04.2x.30↔	Destruktion des Plexus brachialis	04.6x.50↔	Trmsp e Nn d Rmpfs u d unt Extrim m epn prm u sk Nht
04.2x.31↔	Destruktion von Nerven der Schulter	04.6x.51↔	Trmsp e Nn d Rmpfs u d unt Extrim m intrfsz prm u sk Nht
04.2x.32↔	Destruktion von Nerven des Armes und der Hand	04.6x.60↔	Transposition e Nn d Hand m interfsz prim und sek Nht
04.2x.33↔	Destruktion von Nerven des Rumpfes und Plexus lumbosacralis	04.6x.70↔	Transposition m Neurolyse und Dekomp e extrkr Hirnner
04.2x.34↔	Destruktion von Nerven des Beines und des Fußes	04.6x.71↔	Trmsp m Neurlys u Dkmp d Plxs brchia o e Nn d Schlt
04.2x.39↔	Destruktion von sonstigen peripheren Nerven oder Ganglien	04.6x.72↔	Transposition m Neurolyse und Dekomp e Nerven d Armes
04.2x.99↔	Destr von kran und peripheren Nerven und Ggl, sonstige	04.6x.73↔	Transposition m Neurolyse und Dekomp e Nerven d Hand
04.3x.00↔	Naht an kranialen oder peripheren Nerven, n.n.bez.	04.6x.74↔	Trmsp m Neurlys u Dkmp e Nn d Rmpfs u d unt Extrim
04.3x.10↔	Epineurale Naht von extrakraniellen Hirnnerven, primär	04.6x.75↔	Transposition von sonstigen kranialen und peripheren Nerven
04.3x.11↔	Epineurale Naht des Plexus brachialis, primär	04.6x.99↔	Transposition von kranialen und peripheren Nerven, sonstige
04.3x.12↔	Epineurale Naht von Nerven der Schulter, primär	04.71↔	Hypoglosso-faziale Anastomose
04.3x.13↔	Epineurale Naht von Nerven am Arm, primär	04.72↔	Akzessorio-faziale Anastomose
04.3x.14↔	Epineurale Naht von Nerven der Hand, primär	04.73↔	Akzessorio-hypoglossale Anastomose
04.3x.15↔	Epineurale Naht von Nerven des Rumpfes, primär	04.74.00↔	Sonstige Anast e kran oder peripheren Nervs, n.n.bez.
04.3x.16↔	Epn Nht v Nn d Beins(nkl. Plxs lmbosc,Leist,Bcknb),pr	04.74.10↔	Fazio-faziale Nerven-Anastomose
04.3x.17↔	Epineurale Naht von Nerven des Fußes, primär	04.74.11↔	Interkosto-faszikuläre Nerven-Anastomose
04.3x.19↔	Epin Nht von sonstigen kran o peripheren Nn, primär	04.74.99↔	Sonstige Anast e kran oder peripheren Nervs, sonstige
04.3x.20↔	Epineurale Naht von extrakraniellen Hirnnerven, sekundär	04.75↔	Revision e früh plast Reko an e kran o periph N
04.3x.21↔	Epineurale Naht des Plexus brachialis, sekundär	04.76↔	Plast Reko e alten traumat Verletz an kran u periph Nn
04.3x.22↔	Epineurale Naht von Nerven der Schulter, sekundär	04.79.00↔	Sonstige Neuroplastik, n.n.bez.
04.3x.23↔	Epineurale Naht von Nerven am Arm, sekundär	04.79.10↔	Transplantation und Transp e extrkr Hirnner m epin Nht
04.3x.24↔	Epineurale Naht von Nerven an der Hand, sekundär	04.79.11↔	Transplantation und Transp d Plexus brachia m epin Nht
04.3x.25↔	Epineurale Naht von Nerven des Rumpfes, sekundär	04.79.12↔	Transplantation und Transp von Nn d Schult m epin Nht
04.3x.26↔	Epn Nht v Nn d Beins(nkl. Plxs lmbosc,Leist,Bcknb),sk	04.79.13↔	Tx und Transp e Nn d Armes und d Hand m epin Nht
04.3x.27↔	Epineurale Naht von Nerven des Fußes, sekundär	04.79.14↔	Tx u Transp von Nn d Rumpfes u d unt Extrem m epin Nht
04.3x.29↔	Epin Nht von sonstigen kran und periph Nn, sekundär	04.79.19↔	Transplantation und Transp e sonst Nervens m epin Nht

04.79.20↔	Transplantation und Transposition e Nn m interfsz Nht	08.59.12↔	Korrekturoperation bei Epikanthus
04.79.21↔	Tx und Transp e extrk Hirner m interfsz Nht	08.59.99↔	Sonstige Anpassung der Lidposition, sonstige
04.79.22↔	Tx und Transp d Plexus brachia m interfsz Nht	08.89.00↔	Sonstige plastische Rekonstruktion des Augenlids, n.n.bez.
04.79.23↔	Tx und Transp von Nn d Schult m interfsz Nht	08.89.10↔	Plast Reko d Lids, medialer o lateraler Lidwinkel
04.79.24↔	Tx und Transp e Nn d Armes und d Hand m interfsz Nht	08.89.11↔	Plastische Rekonstruktion d Augenlids d Hebung d Augbr
04.79.25↔	Tx u Trnsp v Nn d Rmpfs u d unt Extrm m intrfsz Nht	08.89.12↔	Plast Reko d Lids d Entf e Fettgewebeprolapses d Orb
04.79.29↔	Transplantation und Transp e sonst Nn m interfsz Nht	08.89.13↔	Plast Reko d Lids d Oberflächenbehandlung m Laser
04.79.99↔	Sonstige Neuroplastik, sonstige	08.89.14↔	Plast Reko d Lids d sonstige Oberlidverlängerung
04.92.00↔	Implnt o Erstz d Elktrod(n) e prph Neurstm, n.n.bz.	08.89.15↔	Plast Rekonstruktion d Lids d Unterlidverlängerung
04.92.10↔	Implnt,Erstz d Elktrod tmp prph Neurstm,Enzlsys,Tstsm	08.89.99↔	Sonstige plastische Rekonstruktion des Augenlids, sonstige
04.92.11↔	Implnt,Erstz d Elktrod tmp prph Neurstm,Mhrlysys,Tstsm	18.21.00↔	Exz e präaur Fistel o e präaur Sinus, n.n.bez.
04.92.20↔	Imp,Ers d Elktrod prmn prph Neurstm,Stbl,Enzlsys,Prk	18.21.10↔	Exz e präaur Fistel o e präaur Sinus, Ni hist kontr
04.92.21↔	Implnt,Erstz d Elktrod prmn prph Neurstm,Stbl,Mhrlysys,Prk	18.21.11↔	Exz e präaur Fistel o e präaur Sinus, hist kontr
04.92.30↔	Imp,Ers d Elktrod prmn prph Neurstm,Plttnl,Enzlsys,offn chr	18.21.99↔	Exz e präaur Fistel o e präaur Sinus, sonstige
04.92.31↔	Imp,Ers d Elktrod prmn prph Neurstm,Plttnl,Mhrlysys,offn chr	18.29.00↔	Exz oder Destr e and Läsion a äusseren Ohr, n.n.bez.
04.92.40↔	Impl oder Ersetzen einer Vagusnervstimulationselektrode	18.29.01↔	Destr e Läsion a äusseren Ohr oder im äusseren Gehörg
04.92.99↔	Implant o Ersetz d Elektrod(n) e periph Neurostim, So	18.29.10↔	Exz e and Läs a ässrn Ohr o i ässrn Ghörg, N hst kntr
04.93.00↔	Entf d Elektrod(n) e peripheren Neurostim, n.n.bez.	18.29.11↔	Exz e and Läs a ässrn Ohr o i ässrn Ghörg, hst kntr
04.93.10↔	Entf d Elktrod(n) e prph Neurstm, Stbl, Enzlsys	18.29.99↔	Exz oder Destr e and Läsion a äusseren Ohr, sonstige
04.93.11↔	Entf d Elktrod(n) e prph Neurstm, Stbl, Mhrlysys	18.31.00↔	Radikale Exzision einer Läsion am äusseren Ohr, n.n.bez.
04.93.20↔	Entf d Elktrod(n) e prph Neurstm, Plttnl, Enzlsys	18.31.10↔	Rd Exz Läs a äus Ohr o i äus Ghörg o Prt Rs d Ohrm,N hst kntr
04.93.21↔	Entf d Elktrod(n) e prph Neurstm, Plttnl, Mhrlysys	18.31.11↔	Rd Exz Läs a äus Ohr o i äus Ghörg o Prt Rs d Ohrm,hst kntr
04.93.40↔	Entfernen einer Vagusnervselektrode	18.31.19↔	Radikale Exzision einer Läsion am äusseren Ohr, sonstige
04.93.99↔	Entf d Elektrod(n) e peripheren Neurostim, sonstige	18.39.00↔	Sonstige Exzision am äusseren Ohr, n.n.bez.
04.94.10↔	Rv (h Erstz) d Elktrod(n) e prph Neurstm, n.n.bz.	18.39.10↔	Resektion d Ohrmuschel, total, nicht hist kontrolliert
04.94.11↔	Rv (h Erstz) d Elktrod(n) e prph Neurstm, Stbl, Enzlsys	18.39.11↔	Resektion der Ohrmuschel: total, histographisch kontrolliert
04.94.12↔	Rv (h Erstz) d Elktrod(n) e prph Neurstm, Stbl, Mhrlysys	18.39.19↔	Sonstige Resektion der Ohrmuschel, sonstige
04.94.13↔	Rv(h Erstz)d Elktrod(n)e prph Neurstm,Plttnl,Enzlsys	18.39.99↔	Sonstige Exzision am äusseren Ohr, sonstige
04.94.14↔	Rv(h Erstz)d Elktrod(n)e prph Neurstm,Plttnl,Mhrlysys	21.32.00↔	Exz und lokale Destr e and Läsion an d Nase, n.n.bez.
04.94.99↔	Rev (oh Ersetz) d Elektrod(n) e periph Neurostim, So	21.32.10↔	Exz und Lok Destr e and Läs an d Nas, nicht hist kontr
04.99.00↔	Sonst Operation an kranialen und peripheren Nerven, n.n.bez.	21.32.11↔	Exz und lokale Destr e and Läs an d Nase, hist kontr
04.99.10↔	Implantation oder Ersetzen einer peripheren Neuroprothese	21.32.99↔	Exz und lokale Destr e and Läsion an d Nase, sonstige
04.99.11↔	Revision (ohne Ersetzen) einer peripheren Neuroprothese	21.4x.00↔	Resektion der Nase, n.n.bez.
04.99.12↔	Entfernung einer peripheren Neuroprothese	21.4x.10↔	Resektion der Nase, partiell, nicht histographisch kontrolliert
04.99.99↔	Sonst Operation an kranialen une peripheren Nerven, sonst	21.4x.11↔	Resektion der Nase, partiell, histographisch kontrolliert
05.0↔	Durchtrennung von sympathischen Nerven oder Ganglien	21.4x.20↔	Resektion der Nase, subtotal, nicht histographisch kontrolliert
05.11↔	Biopsie an einem sympathischen Nerv oder Ganglion	21.4x.21↔	Resektion der Nase, subtotal, histographisch kontrolliert
05.19↔	Sonstige diagn Massnahm an sympathischen Nn oder Ggl	21.4x.30↔	Resektion der Nase, total, nicht histographisch kontrolliert
05.21↔	Exzision des Ganglion sphenopalatinum	21.4x.31↔	Resektion der Nase, total, histographisch kontrolliert
05.22↔	Zervikale Sympathektomie	21.4x.99↔	Sonstige Resektion der Nase
05.23↔	Lumbale Sympathektomie	27.56.00↔	Sonstiges Hauttransplantat an Lippe und Mund, n.n.bez.
05.24↔	Präsakrale Sympathektomie	27.56.10↔	Kleinfächiges Spalthauttransplantat an Lippe und Mund
05.25↔	Periarterielle Sympathektomie	27.56.20↔	Großfächiges Spalthauttransplantat an Lippe und Mund
05.26↔	Thorakale Sympathektomie	27.56.30↔	Kleinfächige heterologe Hauttransplantation an die Lippe
05.29↔	Sonstige Sympathektomie und Exzision eines Ganglions	27.56.40↔	Grossfächig heterologe Hauttransplantation an die Lippe
05.81↔	Plast Rekonstruktion an sympathischem Nerv oder Ganglion	27.56.50↔	Kleinfächige homologe Hauttransplantation an d Lippe
05.89↔	Sonstige Operation an sympathischem Nerv oder Ganglion	27.56.60↔	Grossfächig homologe Hauttransplantation an die Lippe
05.9↔	Sonstige Operationen am Nervensystem	27.56.99↔	Sonstiges Hauttransplantat an Lippe und Mund, sonstige
07.80↔	Thymektomie, n.n.bez.	29.92↔	Durchtrennung des N. glossopharyngeus
07.81↔	Sonstige partielle Exzision am Thymus	31.91↔	Durchtrennung des N. laryngeus
07.82↔	Sonstige totale Exzision des Thymus	33.31↔	Destruktion des N. phrenicus für Lungenkollaps
07.83↔	Thorakoskopische partielle Exzision am Thymus	34.23.00↔	Biopsie an der Brustwand, n.n.bez.
07.84↔	Thorakoskopische totale Exzision des Thymus	34.23.10↔	Geschlossene (Nadel-) Biopsie an der Brustwand
08.22.00↔	Exzision einer anderen kleineren Läsion am Augenlid, n.n.bez.	34.23.20↔	Offene Biopsie an der Brustwand
08.22.10↔	Exz e and klein Läs a Lid, Ni hist kontr (mikrog Chir)	34.23.99↔	Biopsie an der Brustwand, sonstige
08.22.11↔	Exz e and klein Läs a Lid, hist kontr (mikrog Chir)	38.01↔	Inzision von intrakraniellen Gefässen
08.22.99↔	Exzision einer anderen kleineren Läsion am Augenlid, sonstige	38.02.00↔	Inzision von anderen Gefässen an Kopf und Hals, n.n.bez.
08.23.00↔	Exz e gröss Läs a Augenlid, nicht durchgeh, n.n.bez.	38.02.10↔	Inzision von extrakraniellen Arterien an Kopf und Hals
08.23.10↔	Exz e gröss Läs a Ld, N drchgh, N hst kntr (mkrgr Chr)	38.02.20↔	Inzision von extrakraniellen Venen an Kopf und Hals, n.n.bez.
08.23.11↔	Exz e gröss Läs a Ld, N drchgh, hst kntr (mkrgr Chr)	38.02.21↔	Inzision der V. jugularis (externa) (interna)
08.23.99↔	Exz e gröss Läs a Augenlid, nicht durchgeh, sonstige	38.02.28↔	Inzis von sonstigen tiefen extrk Venen an Kopf und Ha
08.24.00↔	Exz e gröss Läsion a Augenlid, perforierend, n.n.bez.	38.02.29↔	Inzision von extrakraniellen Venen an Kopf und Hals, sonstige
08.24.10↔	Exz e gröss Läs a Ld, prf, N hst kntr (mkrgr Chr)	38.02.99↔	Inzision von anderen Gefässen an Kopf und Hals, sonstige
08.24.11↔	Exz e gröss Läs a Lid, perf, hist kontr (mikrog Chir)	38.06.00↔	Inzision von abdominalen Arterien, n.n.bez.
08.24.99↔	Exz e gröss Läsion a Augenlid, perforierend, sonstige	38.06.10↔	Inzision von viszeralen Arterien, n.n.bez.
08.51↔	Kanthotomie	38.06.11↔	Inzision des Truncus coeliacus
08.52↔	Blepharorrhaphie	38.06.12↔	Inzision der A. gastrica
08.59.00↔	Sonstige Anpassung der Lidposition, n.n.bez.	38.06.13↔	Inzision der A. hepatica
08.59.10↔	Kanthoplastik, n.n.bez.	38.06.14↔	Inzision der A. lienalis
08.59.11↔	Kanthopexie	38.06.15↔	Inzision der A. renalis

38.06.16↔	Inzision der A. mesenterialis	39.59.10↔	Transposition von Arterien, n.n.bez.
38.06.17↔	Inzision der A. lumbalis	39.59.11↔	Transposition der extrakraniellen A. vertebralis
38.06.18↔	Inzision der A. iliaca	39.59.12↔	Transposition von sonstigen extrkr Aa an Kopf und Hals
38.06.19↔	Inzision von viszeralen Arterien, sonstige	39.59.13↔	Transposition von Arterien der oberen Extremität
38.06.99↔	Inzision von abdominalen Arterien, sonstige	39.59.14↔	Transposition von thorakalen Arterien
38.11↔	Endarterektomie von intrakraniellen Gefässen	39.59.15↔	Transposition der A. gastrica, A. hepatica und A. lienalis
38.21↔	Biopsie eines Blutgefässes	39.59.16↔	Transposition der A. renalis
38.42↔	Resektion von anderen Blutgefässen an Kopf und Hals	39.59.17↔	Transposition der A. mesenterica
38.51↔	Ligatur und Stripping von intrakraniellen Varizen	39.59.18↔	Transposition sonstiger viszeraler Arterien
38.62↔	Sonstige Exzision von Gefässen an Kopf und Hals	39.59.19↔	Transposition der A. iliaca
38.66.00↔	Sonstige Exzision von abdominalen Arterien, n.n.bez.	39.59.20↔	Transposition von sonstigen abdominalen Arterien
38.66.10↔	Sonstige Exzision von viszeralen Arterien, n.n.bez.	39.59.21↔	Transposition von Arterien der unteren Extremität
38.66.11↔	Sonstige Exzision des Truncus coeliacus	39.59.29↔	Transposition von Arterien, sonstige
38.66.12↔	Sonstige Exzision der A. gastrica	39.59.30↔	Sonstige Plast Reko von Gef an Kopf und Ha, n.n.bez.
38.66.13↔	Sonstige Exzision der A. hepatica	39.59.31↔	Sonstige plastische Rekonstruktion e intrakr Gefässes
38.66.14↔	Sonstige Exzision der A. lienalis	39.59.32↔	Sonstige Plast Rekonstruktion d extrkr A. vertebralis
38.66.15↔	Sonstige Exzision der A. renalis	39.59.33↔	So Plast Reko von extrkr Aa an Kopf und Ha, So
38.66.16↔	Sonstige Exzision der A. mesenterialis	39.59.34↔	Sonstige plastische Rekonstruktion der V. jugularis
38.66.17↔	Sonstige Exzision der A. lumbalis	39.59.39↔	Sonstige Plast Reko von Gef an Kopf und Ha, sonstige
38.66.18↔	Sonstige Exzision der A. iliaca	39.59.40↔	Sonstige Plast Reko von Gef d ob Extrem, n.n.bez.
38.66.19↔	Sonstige Exzision viszeraler Arterien, sonstige	39.59.41↔	Sonstige plastische Rekonstruktion von Aa d ob Extrem
38.66.99↔	Sonstige Exzision abdominaler Arterien, sonstige	39.59.42↔	S Plast Rk d V. sbcl, V. axill u V. brchiocphlc
38.82.00↔	So chir Verschluss von Gef a Kopf und Ha, n.n.bez.	39.59.48↔	So Plast Reko von sonstigen tiefen Venen d ob Extrem
38.82.10↔	Sonstiger chir Verschluss von extrkr Aa an Kopf und Ha	39.59.49↔	Sonstige Plast Reko von Gef d ob Extrem, sonstige
38.82.20↔	So chir Verschl v extrkr Venen an Kopf u Ha, n.n.bez.	39.59.50↔	Sonstige Plast Reko von thorakalen Gef, n.n.bez.
38.82.21↔	Sonstiger chirurgischer Verschluss der V. jugularis	39.59.51↔	Sonstige plastische Rekonstruktion der thorakalen Aorta
38.82.22↔	So chir Verschl v sonst tief extrkr Venen an Kopf u Ha	39.59.52↔	Sonstige plastische Rekonstruktion der A. pulmonalis
38.82.29↔	So chir Verschluss von extrkr Venen an Kopf und Ha, So	39.59.53↔	Sonstige Plast Reko von thorakalen Aa, sonstige
38.82.99↔	So chir Verschluss von Gef a Kopf und Ha, sonstige	39.59.54↔	Sonstige plastische Rekonstruktion der V. pulmonalis
38.85.00↔	So chir Verschluss von and thorakalen Gef, n.n.bez.	39.59.55↔	Sonstige plastische Rekonstruktion der V. cava superior
38.85.10↔	So chir Verschluss von and thorakalen Aa, n.n.bez.	39.59.59↔	Sonstige Plast Reko von thorakalen Gef, sonstige
38.85.11↔	Sonstiger chirurgischer Verschluss der A. subclavia	39.59.60↔	Sonstige Plast Rekonstruktion von abd Aa, n.n.bez.
38.85.12↔	Sonstiger chirurgischer Verschluss der A. pulmonalis	39.59.61↔	Sonstige plastische Rekonstruktion der abdominalen Aorta
38.85.13↔	Sonstr chirurgischer Verschluss des Truncus brachiocephalicus	39.59.62↔	Sonstige plastische Rekonstruktion des Truncus coeliacus
38.85.19↔	So chir Verschluss von and thorakalen Aa, sonstige	39.59.63↔	Sonstige plastische Rekonstruktion der A. gastrica
38.85.20↔	So chir Verschluss von thorakalen Venen, n.n.bez.	39.59.64↔	Sonstige plastische Rekonstruktion A. hepatica
38.85.21↔	Sonstiger chirurgischer Verschluss der V. cava superior	39.59.65↔	Sonstige plastische Rekonstruktion der A. lienalis
38.85.22↔	Sonstiger chirurgischer Verschluss der V. pulmonalis	39.59.66↔	Sonstige plastische Rekonstruktion der A. renalis
38.85.23↔	Sonstiger chirurgischer Verschluss der V. subclavia	39.59.67↔	Sonstige plastische Rekonstruktion der A. mesenterica
38.85.28↔	So chir Verschluss von sonst tiefen thorakalen Venen	39.59.68↔	Sonstige plastische Rekonstruktion der A. iliaca
38.85.29↔	So chir Verschluss von thorakalen Venen, sonstige	39.59.69↔	Sonstige Plast Rekonstruktion von abd Aa, sonstige
38.85.99↔	So chir Verschluss von and thorakalen Gef, sonstige	39.59.70↔	Sonstige Plast Rekonstruktion von abd Venen, n.n.bez.
38.86.00↔	Sonstiger chir Verschluss von abd Aa, n.n.bez.	39.59.71↔	Sonstige plastische Rekonstruktion der V. cava inferior
38.86.10↔	Sonstiger chir Verschluss von viszeralen Aa, n.n.bez.	39.59.72↔	Sonstige plastische Rekonstruktion der V. iliaca
38.86.11↔	Sonstiger chirurgischer Verschluss des Truncus coeliacus	39.59.79↔	Sonstige Plast Rekonstruktion von abd Venen, sonstige
38.86.12↔	Sonstiger chirurgischer Verschluss der A. gastrica	39.59.80↔	Sonstige Plast Reko von Gef d unteren Extrem, n.n.bez.
38.86.13↔	Sonstiger chirurgischer Verschluss der A. hepatica	39.59.81↔	Sonstige Plast Rekonstruktion von Aa d unteren Extrem
38.86.14↔	Sonstiger chirurgischer Verschluss der A. lienalis	39.59.82↔	Sonstige plastische Rekonstruktion der V. femoralis
38.86.15↔	Sonstiger chirurgischer Verschluss der A. renalis	39.59.83↔	Sonstige plastische Rekonstruktion der V. poplitea
38.86.16↔	Sonstiger chirurgischer Verschluss der A. mesenterialis	39.59.88↔	So Plast Reko von sonst tiefen Venen d unteren Extrem
38.86.17↔	Sonstiger chirurgischer Verschluss der A. iliaca	39.59.89↔	Sonstige Plast Reko von Gef d unteren Extrem, sonstige
38.86.19↔	Sonstiger chir Verschluss von viszeralen Aa, sonstige	39.59.90↔	Sonstige Plast Reko e Gefässes, Venenklappenplastik
38.86.99↔	Sonstiger chir Verschluss von abd Aa, sonstige	39.59.99↔	Sonstige plastische Rekonstruktion eines Gefässes, sonstige
38.87.00↔	Sonstiger chir Verschluss von abd Venen, n.n.bez.	39.8x.00↔	Op a Glom carot, Sin caroticus u and Paraggl, n.n.bez.
38.87.10↔	So chir Verschluss von tiefen abd Venen, n.n.bez.	39.8x.10↔	Exploration des Glomus caroticum und anderer Paraganglien
38.87.11↔	Sonstiger chirurgischer Verschluss der V. cava inferior	39.8x.11↔	Exzision des Glomus caroticum und anderer Paraganglien
38.87.12↔	So chir Verschl d V. iliaca communis u V. iliaca int	39.8x.20↔	Implnt o Erstz e Implsgnrtrs z Aktvierng d Brflxs
38.87.19↔	So chir Verschluss von tiefen abd Venen, sonstige	39.8x.21↔	Rv (h Wchs) e Implsgnrtrs z Aktvierng d Brflxs
38.87.99↔	Sonstiger chir Verschluss von abd Venen, sonstige	39.8x.22↔	Entf e Impulsgenerators zur Aktivierung d Baroreflexes
39.50.00↔	Angiopl o Athrkt an snst(n) NHzkrgef(n), n.n.bz.	39.8x.30↔	Implnt o Erstz e (v) Elktrd(n) z Aktvierng d Brflxs
39.50.10↔	Angiopl o Athrkt an snst(n) NHzkrgef(n) m Blln, n.n.bz.	39.8x.31↔	Rv (h Wchs) e (v) Elktrd(n) z Aktvierng d Brflxs
39.50.11↔	Angiopl o Athrkt an snst(n) NHzkrgef(n) m Enf Blln	39.8x.32↔	Entf e (v) Elektrod(n) zur Aktivierung d Baroreflexes
39.50.12↔	Angiopl o Athrkt an snst(n) NHzkrgef(n) m ctng Blln	39.8x.99↔	Op a Glom carot, Sin caroticus und and Paraggl, So
39.50.13↔	Angiopl o Athrkt an snst(n) NHzkrgef(n) m KrypstieBlln	39.92↔	Injektion eines sklerosierenden Agens in eine Vene
39.50.14↔	Angiopl o Athrkt an snst(n)NHzkrgef(n)m Drg eltn Blln	39.99.00↔	Sonstige Operationen an Blutgefässen, n.n.bez.
39.50.19↔	Angiopl o Athrkt an snst(n) NHzkrgef(n) m S Blln	39.99.10↔	Aortopexie
39.50.20↔	Angiopl Blade Laserangpl an sonst(n) NiHerzkrgef(en)	39.99.20↔	Operationen bei kongenitalen Gefäßanomalien, n.n.bez.
39.50.21↔	Angiopl Thrombektomie an sonstigem(n) NiHerzkrgef(en)	39.99.21↔	Op b kngntlr Anmie d Artnsthms(Stns)o b untrbr Artbngn
39.50.99↔	Angiopl o Athrkt an sonst(n) NiHerzkrgef(en), So	39.99.22↔	Op b kong Anom d A. o V. pulmonalis o b A. lusoria
39.59.00↔	Sonstige plastische Rekonstruktion eines Gefässes, n.n.bez.	39.99.23↔	Operationen bei kongenitalen Anomalien der V. cava

39.99.24↔	Op b kong Kollateralgefäßen und Unifokalisierung	80.89.12↔	Zystenexstirpation am Sternoklavikulargelenk
39.99.30↔	Kathinterv Verschluss d Duct arterios Botalli, n.n.bez	80.89.19↔	Sonstige Lok Exz oder Destr a Sternoklavikulargelenk
39.99.31↔	Kathinterv Verschluss d Duct arterios Botalli, m Coil	80.89.20↔	Arthr lokale Exz oder Destr e Gelläs a Iliosgel
39.99.32↔	Kthntrv Vrschl d Dct artrios Btll, m AmplitzDctOcldr	80.89.21↔	Débridement am Iliosakralgelenk
39.99.38↔	Kathinterv Verschluss d Duct arterios Botalli, So	80.89.22↔	Zystenexstirpation am Iliosakralgelenk
39.99.39↔	Operationen bei sonstigen kongenitalen Gefäßanomalien	80.89.29↔	Sonstige lokale Exzision oder Destr a Iliosakralgelenk
39.99.99↔	Sonstige Operationen an Blutgefäßen, sonstige	80.89.30↔	Débridement an der Symphyse
40.11.00↔	Biopsie an einer lymphatischen Struktur, n.n.bez.	80.89.31↔	Zystenexstirpation an der Symphyse
40.11.10↔	Off(Inzs)Biops mdiast,praaortln,iliakln o plvnn Lymphkn	80.89.39↔	Sonstige lokale Exzision oder Destr an d Symphyse
40.11.11↔	Off(Inzs)Biops zr,v,sp,rklvkläm,axlläm o inguinln Lymphkn	80.89.40↔	Arthr Lok Exz oder Destr e Gelläs an and bez Lok
40.11.20↔	Geschlossene [perkutane] [Nadel-] Biopsie von Lymphknoten	80.89.41↔	Débr einer Gelenksläsion an and bez Lokalisation
40.11.99↔	Biopsie an einer lymphatischen Struktur, sonstige	80.89.42↔	Zystenexstirpation an Gelenken and bez Lokalisation
40.19.00↔	Sonstige diagn Massnahm an lymphat Strukturen, n.n.bez	80.89.99↔	So Lok Exz o Destr e Gelläs an and bez Lok, So
40.19.10↔	Präprtv Szntrg u Sndnmssng i Rhmn d SntnlLymphndktmie	80.90.00↔	Sonstige Exzision an einem Gelenk, n.n.bez.
40.19.20↔	Intraop Sondm d Rdionkldmark i R d SntnlLymphndktmie	80.90.10↔	Arthroskopische Exzision an einem Gelenk
40.19.99↔	So diagn Massnahm an lymphat Strukturen, So	80.90.99↔	Sonstige Exzision an einem Gelenk, sonstige
44.01↔	Trunkuläre Vagotomie	80.91.00↔	Sonstige Exzision an der Schulter, n.n.bez.
79.24↔	Offene Reposition e Fingfx ohne innere Knochenfixation	80.91.10↔	Arthroskopische Exzision am Humeroglenoidalgelenk
80.81.00↔	So Lok Exz o Destr e Gelläs an d Schult, n.n.bez.	80.91.11↔	Sonstige Exzision am Humeroglenoidalgelenk
80.81.10↔	Débridement am Humeroglenoidalgelenk	80.91.20↔	Arthroskopische Exzision am Akromioklavikulargelenk
80.81.11↔	Zystenexstirpation am Humeroglenoidalgelenk	80.91.21↔	Sonstige Exzision am Akromioklavikulargelenk
80.81.19↔	Sonstige lokale Exz oder Destr a Humeroglenoidalgelenk	80.91.30↔	Entnahme eines Knorpeltransplantates an der Schulter
80.81.20↔	Débridement am Akromioklavikulargelenk	80.91.99↔	Sonstige Exzision an der Schulter, sonstige
80.81.21↔	Zystenexstirpation am Akromioklavikulargelenk	80.92.00↔	Sonstige Exzision am Ellbogen, n.n.bez.
80.81.29↔	Sonstige lokale Exzision oder Destr a Akromklavikgel	80.92.10↔	Arthroskopische Exzision am Ellbogen
80.81.99↔	So Lok Exz o Destr e Gelläs an d Schult, So	80.92.11↔	Entnahme eines Knorpeltransplantates am Ellbogengelenk
80.82.00↔	Sonstige Lok Exz oder Destr e Gelläs a Ellb, n.n.bez.	80.92.99↔	Sonstige Exzision am Ellbogen, sonstige
80.82.10↔	Arthr lokale Exz oder Destr e Gelenksläsion a Ellb	80.93.00↔	Sonstige Exzision am Handgelenk, n.n.bez.
80.82.11↔	Débridement am Ellenbogengelenk	80.93.10↔	Arthroskopische Exzision am Handgelenk
80.82.12↔	Zystenexstirpation am Ellbogengelenk	80.93.11↔	Entnahme eines Knorpeltransplantates am Handgelenk
80.82.99↔	Sonstige Lok Exz oder Destr e Gelläs a Ellb, sonstige	80.93.12↔	Resektion des Discus triangularis am Handgelenk
80.83.00↔	Sonstige Lok Exz oder Destr e Gelläs a Hdgel, n.n.bez.	80.93.99↔	Sonstige Exzision am Handgelenk, sonstige
80.83.10↔	Arthr lokale Exz oder Destr e Gelläs a Handgelenk	80.94↔	Sonstige Exzision an Hand- und Fingergelenk
80.83.11↔	Débridement am Handgelenk	80.95.00↔	Sonstige Exzision am Hüftgelenk, n.n.bez.
80.83.12↔	Zystenexstirpation am Handgelenk	80.95.10↔	Arthroskopische Exzision am Hüftgelenk
80.83.99↔	Sonstige Lok Exz oder Destr e Gelläs a Hdgel, sonstige	80.95.11↔	Entnahme eines Knorpeltransplantates am Hüftgelenk
80.85.00↔	Sonstige Lok Exz o Destr e Gelläs an d Hüfte, n.n.bez.	80.95.99↔	Sonstige Exzision am Hüftgelenk, sonstige
80.85.10↔	Arthr lokale Exz oder Destr e Gelenksläsion an d Hüfte	80.96.00↔	Sonstige Exzision am Knie, n.n.bez.
80.85.11↔	Débridement am Hüftgelenk	80.96.10↔	Arthroskopische Exzision am Kniegelenk
80.85.12↔	Zystenexstirpation am Hüftgelenk	80.96.20↔	Entnahme e Knorpeltransplantates a Kniegelenk, arthr
80.85.99↔	Sonstige Lok Exz o Destr e Gelläs an d Hüfte, sonstige	80.96.21↔	Entn e Knorpeltransplantates a Kniegelenk, offen chir
80.86.00↔	Sonstige Lok Exz oder Destr e Gelläs a Knie, n.n.bez.	80.96.99↔	Sonstige Exzision am Knie, sonstige
80.86.10↔	Arthr lokale Exzision oder Destruktion a Kniegelenk	80.97.00↔	Sonstige Exzision am Sprunggelenk, n.n.bez.
80.86.11↔	Débridement am Kniegelenk	80.97.10↔	Arthroskopische Exzision am oberen Sprunggelenk
80.86.12↔	Zystenexstirpation am Kniegelenk	80.97.11↔	Sonstige Exzision am oberen Sprunggelenk
80.86.13↔	Exzision eines Meniskusganglions am Kniegelenk	80.97.20↔	Arthroskopische Exzision am unteren Sprunggelenk
80.86.99↔	Sonstige Lok Exz oder Destr e Gelläs a Knie, sonstige	80.97.21↔	Sonstige Exzision am unteren Sprunggelenk
80.87.00↔	Sonstige Lok Exz o Destr e Gelläs a Sg, n.n.bez.	80.97.30↔	Entnahme eines Knorpeltransplantates am Sprunggelenk
80.87.10↔	Arthr Lok Exz o Destr e Gelläs a oberen Sprunggelenk	80.97.99↔	Sonstige Exzision am Sprunggelenk, sonstige
80.87.11↔	Débridement am oberen Sprunggelenk	80.98.00↔	Sonstige Exzision an Fuss- und Zehengelenk, n.n.bez.
80.87.12↔	Zystenexstirpation am oberen Sprunggelenk	80.98.10↔	Arthroskopische Exzision an Fuss- und Zehengelenken
80.87.19↔	Sonstige Lok Exz o Destr e Gelläs a ob Sprunggelenk	80.98.11↔	Sonstige Exzision am Metatarsophalangealgelenk
80.87.20↔	Arthr Lok Exz o Destr e Gelläs a unteren Sprunggelenk	80.98.12↔	Sonstige Exzision an sonstigen Fussgelenken
80.87.21↔	Débridement am unteren Sprunggelenk	80.98.13↔	Sonstige Exzision an Zehengelenken
80.87.22↔	Zystenexstirpation am unteren Sprunggelenk	80.98.99↔	Sonstige Exzision an Fuss- und Zehengelenk, sonstige
80.87.29↔	Sonstige Lok Exz o Destr e Gelläs a unteren Sg	80.99.00↔	Sonstige Exz an e Gel an and bez Lok, n.n.bez.
80.87.99↔	Sonstige Lok Exz o Destr e Gelläs a Sg, sonstige	80.99.10↔	Arthroskopische Exzision am Sternoklavikulargelenk
80.88.00↔	So Lok Exz o Destr e Gelläs an Fuss u Zehen, n.n.bez.	80.99.11↔	Sonstige Exzision am Sternoklavikulargelenk
80.88.10↔	Arthr lokale Exz oder Destr e Gelläs an Fuss und Zehen	80.99.20↔	Arthroskopische Exzision am Iliosakralgelenk
80.88.20↔	Débridement am Metatarsophalangealgelenk	80.99.21↔	Sonstige Exzision am Iliosakralgelenk
80.88.21↔	Zystenexstirpation am Metatarsophalangealgelenk	80.99.30↔	Arthroskopische Exzision an der Symphyse
80.88.29↔	Sonstige Lok Exz oder Destr a Metatarsgel	80.99.31↔	Sonstige Exzision an der Symphyse
80.88.30↔	Débridement an Zehengelenken	80.99.90↔	Arthr Exzision an einem Gelenk an and bez Lokalisation
80.88.40↔	Débridement an sonstigen Fussgelenken	80.99.91↔	Entn e Knorpeltx an e Gel an and bez Lokalisation
80.88.50↔	Zystenexstirpation an sonstigen Gel von Fuss und Zehen	80.99.99↔	Sonstige Exz an e Gel an and bez Lok, sonstige
80.88.59↔	So Lok Exz o Destr an sonstigen Gel von Fuss und Zehen	81.25↔	Arthrodesa am Radiokarpalgelenk
80.88.99↔	So Lok Exz o Destr e Gelläs an Fuss und Zehen, So	81.43↔	Rekonstruktion am Kniegelenk nach unhappy triad
80.89.00↔	So Lok Exz o Destr e Gelläs an and bez Lok, n.n.bez.	81.44.00↔	Stabilisierung der Patella, n.n.bez.
80.89.10↔	Arthr Lok Exz o Destr e Gelläs a Sternoklgel	81.44.10↔	Stabilisierung der Patella, Retinakulumspaltung, lateral
80.89.11↔	Débridement am Sternoklavikulargelenk	81.44.11↔	Stb d Ptl, Rtnklmsplntng, ltrl m Züglngsprtion

81.44.12↔	Stab d Patel, Verlagerung d Patellarsehnenansatzes	82.89.12↔	Knöchel Refixation von sonstigen Bänder der Hand
81.44.13↔	Stb d Ptl, Vrlg d Ptlrshnnstz m Knchspn	82.89.13↔	Glüßgreifnd Weichteildstrktion b kng Anm d Hnd
81.44.99↔	Stabilisierung der Patella, sonstige	82.89.14↔	Radialisation bei kongenitalen Anomalien der Hand
81.45.00↔	Sonstige Rekonstruktion an den Kreuzbändern, n.n.bez.	82.89.15↔	Rs v Schnürrngn m plstschr Rk b kng Anm d Hnd
81.45.19↔	Sonstige Rekonstruktion an den Kreuzbändern, arthr	82.89.16↔	Transfer einer Zehe als Fingerersatz
81.45.20↔	Reko d vorderen Kreuzb m aut Patsehne, offen chir	82.89.99↔	Sonstige plastische Operationen an der Hand, sonstige
81.45.21↔	Reko d hint Kreuzb m aut Patsehne, offen chir	83.09.00↔	Sonstige Inzision an den Weichteilen, n.n.bez.
81.45.29↔	Sonstige Rekonstruktion an D Kreuzbändern, offen chir	83.09.10↔	Fremdkentf aus Muskel, Sehne oder Fasz, Kopf und Hals
81.45.99↔	Sonstige Rekonstruktion an den Kreuzbändern, sonstige	83.09.11↔	Fremdkentf aus M, Sehne oder Fasz, Schulter und Axilla
81.71.00↔	Arthropl m Implant a Metakarpophal und lpg, n.n.bez.	83.09.12↔	Fremdkentf aus M, Sehne oder Fasz, Oberarm und Ellb
81.72↔	Arthropl ohne Implant a Metakarpophalangeal und lpg	83.09.13↔	Fremdkentf aus Muskel, Sehne oder Fasz, Unterarm
81.74.00↔	Arthropl m Implant a Karpok oder Karpomgel, n.n.bez.	83.09.14↔	Fremdkentf aus M, Sehne o Fasz, Bruw, Bauch und Rücken
81.74.10↔	Implantation einer Daumensattelgelenkendoprothese	83.09.15↔	Fremdkentf aus M, Sehn o Fasz, Leist u Genreg u Gesäss
81.74.99↔	Arthropl m Implant a Karpok oder Karpomgel, sonstige	83.09.16↔	Fremdkentf aus Muskel, Sehne oder Fasz, Untere Extremität
81.79.10↔	Inplantation einer sonstigen Fingergelenkendoprothese	83.09.19↔	Fremdkentf aus Muskel, Sehne oder Fasz, And Lok
81.79.99↔	Arthropl m Implant a Metakarpophal und lpg, sonstige	83.09.90↔	Sonstige Inzision an den Weichteilen, Kopf und Hals
81.93.00↔	Naht an Kapsel oder Ligament der oberen Extremitäten, n.n.bez.	83.09.91↔	Sonstige Inzision an den Weichteilen, Schulter und Axilla
81.93.10↔	Naht des Bandapparates der Klavikula	83.09.92↔	Sonstige Inzision an den Weichteilen, Oberarm und Ellenbogen
81.93.20↔	Naht des radioulnaren Ringbandes	83.09.93↔	Sonstige Inzision an den Weichteilen, Unterarm
81.93.21↔	Naht des distalen radioulnaren Bandapparates	83.09.94↔	So Inzis an D Weichteilen, Bruw, Bauch und Rücken
81.93.30↔	Nht an Kaps o Lig d ob Extremität, Handwur und Mitthand	83.09.95↔	So Inzis an D Weichteilen, Leist u Genreg u Gesäss
81.93.99↔	Naht an Kapsel o Ligament der oberen Extremitäten, sonst	83.09.96↔	Sonstige Inzision an den Weichteilen, Untere Extremität
82.12↔	Fasziotomie der Hand	83.09.97↔	Sonstige Inzision an den Weichteilen, Andere Lokalisation
82.32↔	Exzision einer Handsehne zur Transplantation	83.09.99↔	Sonstige Inzision an den Weichteilen, sonstige
82.34↔	Exzision von Muskel oder Faszie der Hand zur Transplantation	83.11↔	Tenotomie der Achillessehne
82.35.00↔	Sonstige Fasziotomie der Hand, n.n.bez.	83.12↔	Tenotomie der Hüft-Adduktoren
82.35.10↔	Fasziotomie der Hohlhand	83.13.00↔	Sonstige Tenotomie, n.n.bez.
82.35.11↔	Fasziotomie der Hand und Finger mit Neurolyse	83.13.10↔	Inzision einer Sehne, Kopf und Hals
82.35.12↔	Fasziekt d Hand und Fing m Neurolyse und Arteriolyse	83.13.11↔	Inzision einer Sehne, Schulter und Axilla
82.35.13↔	Fasziotomie der Hand und Finger mit Arthrolyse	83.13.12↔	Inzision einer Sehne, Oberarm und Ellenbogen
82.35.99↔	Sonstige Fasziotomie der Hand, sonstige	83.13.13↔	Inzision einer Sehne, Unterarm
82.39.00↔	Sonstige Exzision von Weichteilen der Hand, n.n.bez.	83.13.14↔	Inzision einer Sehne, Brustwand, Bauch und Rücken
82.39.10↔	So Exz v Weicht d Hand, Exz v Sehnscheiden d Hand	83.13.15↔	Inzision e Sehne, Leisten und Genreg und Gesäss
82.39.99↔	Sonstige Exzision von Weichteilen der Hand, sonstige	83.13.16↔	Inzision einer Sehne, Untere Extremität
82.46.00↔	Naht an Muskel oder Faszie der Hand, n.n.bez.	83.13.19↔	Inzision einer Sehne, Andere Lokalisation
82.46.10↔	Naht an einer Faszie der Hand	83.13.20↔	Durchtrennung einer Sehne, Kopf und Hals
82.46.20↔	Naht an einem Muskel der Hand	83.13.21↔	Durchtrennung einer Sehne, Schulter und Axilla
82.46.99↔	Naht an Muskel oder Faszie der Hand, sonstige	83.13.22↔	Durchtrennung einer Sehne, Oberarm und Ellenbogen
82.51↔	Verlängerung einer Sehne der Hand	83.13.23↔	Durchtrennung einer Sehne, Unterarm
82.52↔	Verkürzung einer Sehne der Hand	83.13.24↔	Durchtrennung einer Sehne, Brustwand, Bauch und Rücken
82.53↔	Reinsertion einer Sehne der Hand	83.13.25↔	Durchtr e Sehne, Leisten und genitalregion und Gesäss
82.54↔	Reinsertion eines Muskels der Hand	83.13.26↔	Durchtrennung einer Sehne, Untere Extremität
82.55↔	Sonstige Längenänderung an Muskel oder Sehne der Hand	83.13.29↔	Durchtrennung einer Sehne, Andere Lokalisation
82.56↔	Sonstiger Transfer oder Transplantation einer Sehne der Hand	83.13.99↔	Sonstige Tenotomie, sonstige
82.57.00↔	Sonstige Transposition einer Sehne der Hand, n.n.bez.	83.14.00↔	Fasziotomie oder Aponeurotomie, n.n.bez.
82.57.10↔	So Transp e Sehn d Hand, Transp e Beugesehne d Hand	83.14.10↔	Fasziotomie oder Aponeurotomie, Kopf und Hals
82.57.99↔	Sonstige Transposition einer Sehne der Hand, sonstige	83.14.11↔	Fasziotomie oder Aponeurotomie, Schulter und Axilla
82.58↔	Sonstiger Transfer oder Transplantation eines Handmuskels	83.14.12↔	Fasziotomie oder Aponeurotomie, Oberarm und Ellenbogen
82.59↔	Sonstige Transposition eines Handmuskels	83.14.13↔	Fasziotomie oder Aponeurotomie, Unterarm
82.61↔	Pollisation mit Übertragung von Nerven und Blutversorgung	83.14.14↔	Fasziotomie o Aponeurotomie, Brustwand, Bauch und Rücken
82.69↔	Sonstige Rekonstruktion des Daumens	83.14.15↔	Fasziotomie o Aponeurotomie, Leist u Genreg u Gesäss
82.71↔	Rekonstruktion eines Ringbandes	83.14.16↔	Fasziotomie oder Aponeurotomie, Untere Extremität
82.72.00↔	Plast Op an d Hand m M o FaszTransplantat, n.n.bez.	83.14.19↔	Fasziotomie oder Aponeurotomie, Andere Lokalisation
82.72.10↔	Plastische Op m M o FaszTransplantat an e Fing	83.14.99↔	Fasziotomie oder Aponeurotomie, sonstige
82.72.11↔	Plast Op m M o FaszTransplantat an sonst Teil d Hand	83.19.00↔	Sonstige Durchtrennung von Weichteilen, n.n.bez.
82.72.99↔	Plast Op an d Hand m M o FaszTransplantat, sonstiges	83.19.10↔	Durchtrennung eines Muskels, Kopf und Hals
82.79↔	Plastische Op an d Hand m and Transplantat o Implant	83.19.11↔	Durchtrennung eines Muskels, Schulter und Axilla
82.81↔	Transfer eines Fingers, ausgenommen Daumen	83.19.12↔	Durchtrennung eines Muskels, Oberarm und Ellenbogen
82.82↔	Plastische Rekonstruktion einer Spalthand	83.19.13↔	Durchtrennung eines Muskels, Unterarm
82.83↔	Plastische Rekonstruktion bei Makrodaktylie	83.19.14↔	Durchtrennung eines Muskels, Bruw, Bauch und Rücken
82.85↔	Sonstige Tenodese an der Hand	83.19.15↔	Durchtr e Muskels, Leisten und Genreg und Gesäss
82.86.00↔	Sonstige Tenoplastik an der Hand, n.n.bez.	83.19.16↔	Durchtrennung eines Muskels, Untere Extremität
82.86.10↔	Tenoplastik von Beugesehnen der Hand	83.19.19↔	Durchtrennung eines Muskels, Andere Lokalisation
82.86.11↔	Schaffung eines Transplantlagers für Sehnen an der Hand	83.19.20↔	Desins von Muskel, Sehne und Faszie, Kopf und Hals
82.86.12↔	Revision (ohne Wechsel) e Sehnenimplantates an d Hand	83.19.21↔	Desins von Muskel, Sehne und Fasz, Schulter und Axilla
82.86.13↔	Wechsel eines Sehnenimplantates an der Hand	83.19.22↔	Desins von Muskel, Sehne und Faszie, Oberarm und Ellb
82.86.99↔	Sonstige Tenoplastik an der Hand, sonstige	83.19.23↔	Desinsertion von Muskel, Sehne und Faszie, Unterarm
82.89.00↔	Sonstige plastische Operationen an der Hand, n.n.bez.	83.19.24↔	Desins von M, Sehne und Fasz, Bruw, Bauch und Rücken
82.89.10↔	Sehnscheidenplastik an der Hand	83.19.25↔	Desins von M, Sehn u Fasz, Leist u Genreg u Gesäss
82.89.11↔	Knöchel Ref von Bänder d Handwur und Mitthand	83.19.26↔	Desins von Muskel, Sehne und Faszie, Untere Extremität

83.19.29↔	Desins von Muskel, Sehne und Faszie, And Lokalisation	83.73.10↔	Reinsertion einer Sehne, Kopf und Hals
83.19.30↔	Lappenstieldurchtrennung nach Lappenpl, Kopf und Ha	83.73.11↔	Reinsertion einer Sehne, Schulter und Axilla
83.19.31↔	Lappensturdurch nach Lappenpl, Schulter und Axilla	83.73.12↔	Reinsertion einer Sehne, Oberarm und Ellenbogen
83.19.32↔	Lappensturdurch nach Lappenpl, Oberarm und Ellb	83.73.13↔	Reinsertion einer Sehne, Unterarm
83.19.33↔	Lappenstieldurchtrennung nach Lappenplastik, Unterarm	83.73.14↔	Reinsertion einer Sehne, Brustwand, Bauch und Rücken
83.19.34↔	Lappensturdurch nach Lappenpl, Bruw, Bauch und Rücken	83.73.15↔	Reinsertion einer Sehne, Leisten- und Genitalregion und Gesäss
83.19.35↔	Lappensturdurch na Lappenpl, Leist u Genreg u Gesäss	83.73.16↔	Reinsertion einer Sehne, Untere Extremität
83.19.36↔	Lappenstieldurchtrennung nach Lappenpl, Untere Extrem	83.73.19↔	Reinsertion einer Sehne, Andere Lokalisation
83.19.39↔	Lappensturdurch nach Lappenpl, And Lokalisation	83.73.99↔	Reinsertion einer Sehne, sonstige
83.19.90↔	Sonstige Durchtrennung von Weichteilen, Kopf und Hals	83.74.00↔	Reinsertion eines Muskels, n.n.bez.
83.19.91↔	Sonstige Durchtrennung von Weichteilen, Schulter und Axilla	83.74.10↔	Reinsertion eines Muskels, Kopf und Hals
83.19.92↔	Sonst Durchtrennung von Weichteilen, Oberarm und Ellenbogen	83.74.11↔	Reinsertion eines Muskels, Schulter und Axilla
83.19.93↔	Sonstige Durchtrennung von Weichteilen, Unterarm	83.74.12↔	Reinsertion eines Muskels, Oberarm und Ellenbogen
83.19.94↔	So Durchtr von Weichteilen, Bruw, Bauch und Rücken	83.74.13↔	Reinsertion eines Muskels, Unterarm
83.19.95↔	So Durchtr von Weichteilen, Leist u Genreg u Gesäss	83.74.14↔	Reinsertion eines Muskels, Brustwand, Bauch und Rücken
83.19.96↔	Sonstige Durchtrennung von Weichteilen, Untere Extremität	83.74.15↔	Reinsertion eines Muskels, Leisten- und Genitalregion
83.19.97↔	Sonstige Durchtrennung von Weichteilen, Andere Lokalisation	83.74.16↔	Reinsertion eines Muskels, Untere Extremität
83.19.99↔	Sonstige Durchtrennung von Weichteilen, sonstige	83.74.19↔	Reinsertion eines Muskels, Andere Lokalisation
83.21.00↔	Biopsie an den Weichteilen, n.n.bez.	83.74.99↔	Reinsertion eines Muskels, sonstige
83.21.10↔	Biops an D Weicht, Perkut (Nad) Biops an D Weicht	83.75.00↔	Sehnentransfer oder -transplantation, n.n.bez.
83.21.11↔	Offene Biopsie an den Weichteilen	83.75.10↔	Sehnentransfer oder -transplantation, Kopf und Hals
83.21.20↔	Biopsie an den Weichteilen, Perkutane (Nadel-) Biop a Muskel	83.75.11↔	Sehnentransfer oder -transplantation, Schulter und Axilla
83.21.21↔	Offene Biopsie am Muskel	83.75.12↔	Sehnentransfer oder -transplantation, Oberarm und Ellenbogen
83.21.30↔	Biopsie an den Weichteilen, Biopsie an einem Schleimbeutel	83.75.13↔	Sehnentransfer oder -transplantation, Unterarm
83.21.99↔	Biopsie an den Weichteilen, sonstige	83.75.14↔	Sehnentransfer o Tx, Bruw, Bauch und Rücken
83.32.00↔	Exzision einer Läsion an einem Muskel, n.n.bez.	83.75.15↔	Sehnentransfer o Tx, Leist und Genreg und Gesäss
83.32.10↔	Exzision einer Läsion an einem Muskel, Kopf und Hals	83.75.16↔	Sehnentransfer oder -transplantation, Untere Extremität
83.32.11↔	Exzision einer Läsion an einem Muskel, Schulter und Arm	83.75.19↔	Sehnentransfer oder -transplantation, Andere Lokalisation
83.32.12↔	Exzision e Läsion an e Muskel, Bruw, Bauch und Rücken	83.75.99↔	Sehnentransfer oder -transplantation, sonstige
83.32.13↔	Exz e Läs an e Muskel, Leisten und Genreg und Gesäss	83.76.00↔	Sonstige Sehnentransposition, n.n.bez.
83.32.14↔	Exzision einer Läsion an einem Muskel, Untere Extremität	83.76.10↔	Sonstige Sehnentransposition, Kopf und Hals
83.32.19↔	Exzision einer Läsion an einem Muskel, Andere Lokalisation	83.76.11↔	Sonstige Sehnentransposition, Schulter und Axilla
83.32.99↔	Exzision einer Läsion an einem Muskel, sonstige	83.76.12↔	Sonstige Sehnentransposition, Oberarm und Ellenbogen
83.41↔	Exzision einer Sehne zur Transplantation	83.76.13↔	Sonstige Sehnentransposition, Unterarm
83.43.00↔	Exzision von Muskel oder Faszie zur Transplantation, n.n.bez.	83.76.14↔	Sonstige Sehnentransposition, Brustwand und Rücken
83.43.10↔	Entnahme eines myokutanen Lappens zur Transplantation	83.76.15↔	So Sehnentransposition, Leist und Genreg und Gesäss
83.43.11↔	Entn e osteom o osteofasz Lp zur Transplantation	83.76.16↔	Sonstige Sehnentransposition, Untere Extremität
83.43.12↔	Entn e sonst Lappentx m mikrovas Anast aus M o Fasz	83.76.19↔	Sonstige Sehnentransposition, Andere Lokalisation
83.43.99↔	Exzision von Muskel oder Faszie zur Transplantation, sonstige	83.76.99↔	Sonstige Sehnentransposition, sonstige
83.45.00↔	Sonstige Myektomie, n.n.bez.	83.77.00↔	Muskeltransfer oder -transplantation, n.n.bez.
83.45.10↔	Sonstige Myektomie, Kopf und Hals	83.77.10↔	Muskeltransfer oder -transplantation, Kopf und Hals
83.45.11↔	Sonstige Myektomie, Schulter und Axilla	83.77.11↔	Muskeltransfer oder -transplantation, Schulter und Axilla
83.45.12↔	Sonstige Myektomie, Oberarm und Ellenbogen	83.77.12↔	Muskeltransfer oder -transplantation, Oberarm und Ellenbogen
83.45.13↔	Sonstige Myektomie, Unterarm	83.77.13↔	Muskeltransfer oder -transplantation, Unterarm
83.45.14↔	Sonstige Myektomie, Brustwand, Bauch und Rücken	83.77.14↔	Mtransfer o transplantation, Bruw, Bauch und Rücken
83.45.15↔	Sonstige Myektomie, Leisten- und Genitalregion und Gesäss	83.77.15↔	MTransf o Tx, Leist und Genreg und Gesäss
83.45.16↔	Sonstige Myektomie, Untere Extremität	83.77.16↔	Muskeltransfer oder -transplantation, Untere Extremität
83.45.19↔	Sonstige Myektomie, Andere Lokalisation	83.77.19↔	Muskeltransfer oder -transplantation, Andere Lokalisation
83.45.99↔	Sonstige Myektomie, sonstige	83.77.99↔	Muskeltransfer oder -transplantation, sonstige
83.71.00↔	Sehnenverlängerung, n.n.bez.	83.79↔	Sonstige Muskeltransposition
83.71.10↔	Sehnenverlängerung, Kopf und Hals	83.81.00↔	Sehnentransplantation, n.n.bez.
83.71.11↔	Sehnenverlängerung, Schulter und Axilla	83.81.10↔	Sehnentransplantation, Kopf und Hals
83.71.12↔	Sehnenverlängerung, Oberarm und Ellenbogen	83.81.11↔	Sehnentransplantation, Schulter und Axilla
83.71.13↔	Sehnenverlängerung, Unterarm	83.81.12↔	Sehnentransplantation, Oberarm und Ellenbogen
83.71.14↔	Sehnenverlängerung, Brustwand, Bauch und Rücken	83.81.13↔	Sehnentransplantation, Unterarm
83.71.15↔	Sehnenverlängerung, Leisten- und Genitalregion und Gesäss	83.81.14↔	Sehnentransplantation, Brustwand, Bauch und Rücken
83.71.16↔	Sehnenverlängerung, Untere Extremität	83.81.15↔	Sehnentransplantation, Leisten- und Genitalregion und Gesäss
83.71.19↔	Sehnenverlängerung, Andere Lokalisation	83.81.16↔	Sehnentransplantation, Untere Extremität
83.71.99↔	Sehnenverlängerung, sonstige	83.81.19↔	Sehnentransplantation, Andere Lokalisation
83.72.00↔	Sehnenverkürzung, n.n.bez.	83.81.99↔	Sehnentransplantation, sonstige
83.72.10↔	Sehnenverkürzung, Kopf und Hals	83.82.00↔	Muskel- oder Faszientransplantation, n.n.bez.
83.72.11↔	Sehnenverkürzung, Schulter und Axilla	83.82.10↔	Faszientransplantation, Kopf und Hals
83.72.12↔	Sehnenverkürzung, Oberarm und Ellenbogen	83.82.11↔	Faszientransplantation, Schulter und Axilla
83.72.13↔	Sehnenverkürzung, Unterarm	83.82.12↔	Faszientransplantation, Oberarm und Ellenbogen
83.72.14↔	Sehnenverkürzung, Brustwand, Bauch und Rücken	83.82.13↔	Faszientransplantation, Unterarm
83.72.15↔	Sehnenverkürzung, Leisten- und Genitalregion und Gesäss	83.82.14↔	Faszientransplantation, Brustwand, Bauch und Rücken
83.72.16↔	Sehnenverkürzung, Untere Extremität	83.82.15↔	Fasztx, Leisten und Genitalregion und Gesäss
83.72.19↔	Sehnenverkürzung, Andere Lokalisation	83.82.16↔	Faszientransplantation, Untere Extremität
83.72.99↔	Sehnenverkürzung, sonstige	83.82.19↔	Faszientransplantation, Andere Lokalisation
83.73.00↔	Reinsertion einer Sehne, n.n.bez.	83.82.20↔	Transplantation e lok M oder Faszlap, Kopf und Ha

83.82.21↔	Transplantation e lok M o Faszip, Schult und Axilla	83.88.16↔	Augmentation einer Sehne, Untere Extremität
83.82.22↔	Transplantation e lok M o Faszip, Oberarm und Ellb	83.88.19↔	Augmentation einer Sehne, Andere Lokalisation
83.82.23↔	Transplantation e lok Muskel oder Faszip, Unterarm	83.88.20↔	Sehnenerersatzplastik, Kopf und Hals
83.82.24↔	Tx e lok M o Faszip, Bruw, Bauch und Rücken	83.88.21↔	Sehnenerersatzplastik, Schulter und Axilla
83.82.25↔	Tx e lok M o Faszip, Leist und Genreg und Gesäss	83.88.22↔	Sehnenerersatzplastik, Oberarm und Ellenbogen
83.82.26↔	Transplantation e lok M oder Faszip, Untere Extrem	83.88.23↔	Sehnenerersatzplastik, Unterarm
83.82.29↔	Transplantation e lok Muskel oder Faszip, And Lok	83.88.24↔	Sehnenerersatzplastik, Brustwand, Bauch und Rücken
83.82.30↔	Transplantation e osteom o osteofasz Lp, Kopf und Ha	83.88.25↔	Sehnenerersatzplastik, Leisten und Genreg und Gesäß
83.82.31↔	Tx e osteom o osteofasz Lp, Schult und Axilla	83.88.26↔	Sehnenerersatzplastik, Untere Extremität
83.82.32↔	Transplantation e osteom o osteofasz Lp, Oba und Ellb	83.88.29↔	Sehnenerersatzplastik, Andere Lokalisation
83.82.33↔	Transplantation e osteom o osteofasz Lp, Unterarm	83.88.30↔	Schaffung eines Sehnentransplantatlagers, Kopf und Hals
83.82.34↔	Tx e osteom o osteofasz Lp, Bruw, Bauch und Rücken	83.88.31↔	Schaffung e Sehntxlag, Schult und Axilla
83.82.35↔	Tx e osteom o osteofasz Lp, Leist u Genreg u Gesäss	83.88.32↔	Schaffung e Sehnentransplantatlagers, Oberarm und Ellb
83.82.36↔	Transplantation e osteom o osteofasz Lp, Untere Extrem	83.88.33↔	Schaffung eines Sehnentransplantatlagers, Unterarm
83.82.39↔	Transplantation e osteom o osteofasz Lp, And Lok	83.88.34↔	Schaffung e Sehntxlag, Bruw, Bauch und Rücken
83.82.40↔	Tx e snst Lppntx m mkrvsk Anst aus M o Fsz, Kpf u H	83.88.35↔	Schaffung e Sehntxlag, Leist und Genreg und Gesäß
83.82.41↔	Tx e snst Lppntx m mkrvsk Anst aus M o Fsz, Schl u Axl	83.88.36↔	Schaffung e Sehnentransplantatlagers, Untere Extrem
83.82.42↔	Tx e snst Lppntx m mkrvsk Anst aus M o Fsz, Ob u Ellb	83.88.39↔	Schaffung e Sehnentransplantatlagers, And Lokalisation
83.82.43↔	Tx e snst Lppntx m mkrvsk Anst aus M o Fsz, Unt	83.88.40↔	Tenodese, Kopf und Hals
83.82.44↔	Tx e so Lppntx m mkrvsk Anst aus M o Fsz, Brw, Bauch u Rücken	83.88.41↔	Tenodese, Schulter und Axilla
83.82.45↔	Tx e so Lppntx m mkrvsk Anst aus M o Fsz, Leist u Gnrg u Gesäß	83.88.42↔	Tenodese, Oberarm und Ellenbogen
83.82.46↔	Tx e snst Lppntx m mkrvsk Anst aus M o Fsz, Unt Extm	83.88.43↔	Tenodese, Unterarm
83.82.47↔	Tx e snst Lppntx m mkrvsk Anst aus M o Fsz, And Lk	83.88.44↔	Tenodese, Brustwand, Bauch und Rücken
83.82.99↔	Muskel- oder Faszientransplantation, sonstige	83.88.45↔	Tenodese, Leisten- und Genitalregion und Gesäß
83.85.00↔	Sonstige Längenänderung an Muskel oder Sehne, n.n.bez.	83.88.46↔	Tenodese, Untere Extremität
83.85.10↔	Verlängerung von Muskel oder Sehne, Kopf und Hals	83.88.49↔	Tenodese, Andere Lokalisation
83.85.11↔	Verlängerung von Muskel oder Sehne, Schulter und Axilla	83.88.90↔	Sonstige plastische Operationen an der Sehne, Kopf und Hals
83.85.12↔	Verlängerung von Muskel oder Sehne, Oberarm und Ellb	83.88.91↔	Sonstige plastische Op an d Sehne, Schulter und Axilla
83.85.13↔	Verlängerung von Muskel oder Sehne, Unterarm	83.88.92↔	Sonstige plastische Op an d Sehne, Oba und Ellb
83.85.14↔	Verlängerung von M oder Sehne, Bruw, Bauch und Rücken	83.88.93↔	Sonstige plastische Operationen an der Sehne, Unterarm
83.85.15↔	Verlängerung von M o Sehn, Leist und Genreg und Gesäß	83.88.94↔	Sonstige Plast Op an d Sehne, Bruw, Bauch und Rücken
83.85.16↔	Verlängerung von Muskel oder Sehne, Untere Extremität	83.88.95↔	So Plast Op an d Sehn, Leist und Genreg und Gesäß
83.85.19↔	Verlängerung von Muskel oder Sehne, Andere Lokalisation	83.88.96↔	Sonst plastische Operationen an der Sehne, Untere Extremität
83.85.20↔	Verkürzung von Muskel oder Sehne, Kopf und Hals	83.88.97↔	Sonstige plastische Operationen an d Sehne, And Lok
83.85.21↔	Verkürzung von Muskel oder Sehne, Schulter und Axilla	83.88.99↔	Sonstige plastische Operationen an der Sehne, sonstige
83.85.22↔	Verkürzung von Muskel oder Sehne, Oberarm und Ellb	83.89.00↔	Sonstige plastische Operationen an der Faszie, n.n.bez.
83.85.23↔	Verkürzung von Muskel oder Sehne, Unterarm	83.89.10↔	Verlängerung, Verkürzung und Dopp e Fasz, Kopf und Ha
83.85.24↔	Verkürzung von M oder Sehne, Bruw, Bauch und Rücken	83.89.11↔	Verlängerung, Verk u Dopp e Fasz, Schult u Axilla
83.85.25↔	Verkürzung von M o Sehne, Leist und Genreg und Gesäß	83.89.12↔	Verlängerung, Verkürzung und Dopp e Fasz, Oba und Ellb
83.85.26↔	Verkürzung von Muskel oder Sehne, Untere Extremität	83.89.13↔	Verlängerung, Verkürzung und Dopp e Faszie, Unterarm
83.85.29↔	Verkürzung von Muskel oder Sehne, Andere Lokalisation	83.89.14↔	Verlängerung, Verk u Dopp e Fasz, Bruw, Bauch u Rücken
83.85.99↔	Sonstige Längenänderung an Muskel oder Sehne, sonstige	83.89.15↔	Verl, Verk u Dopp e Fasz, Leist u Genreg u Gesäß
83.86↔	Quadrizepssehnen-Rekonstruktion	83.89.16↔	Verlängerung, Verkürzung u Dopp e Fasz, Untere Extrem
83.87.00↔	Sonstige plastische Operationen am Muskel, n.n.bez.	83.89.19↔	Verlängerung, Verkürzung und Dopp e Fasz, And Lok
83.87.10↔	Muskelplastik, Kopf und Hals	83.89.20↔	Deckung eines Defektes an einer Faszie, Kopf und Hals
83.87.11↔	Muskelplastik, Schulter und Axilla	83.89.21↔	Deckung eines Def an einer Faszie, Schulter und Axilla
83.87.12↔	Muskelplastik, Oberarm und Ellenbogen	83.89.22↔	Deckung e Def an einer Faszie, Oberarm und Ellenbogen
83.87.13↔	Muskelplastik, Unterarm	83.89.23↔	Deckung eines Defektes an einer Faszie, Unterarm
83.87.14↔	Muskelplastik, Brustwand, Bauch und Rücken	83.89.24↔	Deckung e Def an einer Faszie, Bruw, Bauch und Rücken
83.87.15↔	Muskelplastik, Leisten- und Genitalregion und Gesäß	83.89.25↔	Deckung e Def an e Fasz, Leisten und Genreg und Gesäß
83.87.16↔	Muskelplastik, Untere Extremität	83.89.26↔	Deckung eines Def an einer Faszie, Untere Extremität
83.87.19↔	Muskelplastik, Andere Lokalisation	83.89.29↔	Deckung eines Def an einer Faszie, And Lokalisation
83.87.90↔	Sonstige plastische Operationen am Muskel, Kopf und Hals	83.89.90↔	Sonstige plastische Operationen an d Faszie, Kopf und Hals
83.87.91↔	Sonstige plastische Operationen am Muskel, Schulter und Axilla	83.89.91↔	Sonstige plastische Op an d Fasz, Schulter und Axilla
83.87.92↔	Sonstige plastische Operationen a M, Oberarm und Ellb	83.89.92↔	Sonstige plastische Op an d Fasz, Oba und Ellb
83.87.93↔	Sonstige plastische Operationen am Muskel, Unterarm	83.89.93↔	Sonstige plastische Operationen an der Faszie, Unterarm
83.87.94↔	Sonstige plastische Op a M, Bruw, Bauch und Rücken	83.89.94↔	Sonstige Plast Op an d Fasz, Bruw, Bauch und Rücken
83.87.95↔	Sonstige Plast Op a M, Leist und Genreg und Gesäß	83.89.95↔	So Plast Op an d Fasz, Leist und Genreg und Gesäß
83.87.96↔	Sonstige plastische Operationen am Muskel, Untere Extremität	83.89.96↔	Sonst plastische Operationen an der Faszie, Untere Extremität
83.87.97↔	Sonstige plastische Operationen a Muskel, And Lok	83.89.99↔	Sonstige plastische Operationen an d Fasz, And Lok
83.87.99↔	Sonstige plastische Operationen am Muskel, sonstige	83.89.99↔	Sonstige plastische Operationen an der Faszie, sonstige
83.88.00↔	Sonstige plastische Operationen an der Sehne, n.n.bez.	83.92↔	Einsetzen oder Ersetzen eines Skelettmuskelstimulators
83.88.10↔	Augmentation einer Sehne, Kopf und Hals	83.93↔	Entfernen eines Skelettmuskelstimulators
83.88.11↔	Augmentation einer Sehne, Schulter und Axilla	86.4x.00↔	Radikale Exzision einer Hautläsion, n.n.bez.
83.88.12↔	Augmentation einer Sehne, Oberarm und Ellenbogen	86.4x.10↔	Radikale Exz e Hautlās a Kopf mit histgr Kontrolle
83.88.13↔	Augmentation einer Sehne, Unterarm	86.4x.11↔	Radikale Exz e Hautlās d Halses mit histgr Kontrolle
83.88.14↔	Augmentation einer Sehne, Brustwand, Bauch und Rücken	86.4x.13↔	Rad Exz e Hautlās an Unterarm und Hand m histgr Kontr
83.88.15↔	Augm einer Sehne, Leisten und Genitalregion und Gesäß	86.4x.17↔	Rd Exz e Hautlās an Leist u Gnrg u Gesäß m histgr Kontr
		86.4x.18↔	Radikale Exz e Hautlās d unteren Extrem m histgr Kontr
		86.4x.19↔	Radikale Exz e Hautlās and Lok mit histgr Kontr

86.4x.20↔	Rad Exz e Hautläs a Kopf m Tx o Transp von Haut	86.74.14↔	Kleinflächige Dehnungsplastik an Brustwand und Rücken
86.4x.21↔	Rad Exz e Hautläs d Halses m Tx o Transp von Haut	86.74.15↔	Kleinflächige Dehnungsplastik an der Bauchregion
86.4x.22↔	Rd Exz e Hautläs an Schl u Axill m Tx o Trnsp v Haut	86.74.16↔	Kleinflächige Dehnungsplastik an der Leisten- und Genitalregion
86.4x.23↔	Rad Exz e Hautläs an Oba u Ellb m Tx o Transp von Haut	86.74.17↔	Kleinflächige Dehnungsplastik am Gesäß
86.4x.24↔	Rad Exz e Hautläs d Unterarmes m Tx o Transp von Haut	86.74.18↔	Kleinfl Dehnungsplastik an Oberschenkel und Unterschenkel
86.4x.25↔	Rad Exz e Hautläs d Hand m Tx o Transp von Haut	86.74.19↔	Kleinflächige Dehnungsplastik, an andere Lokalisationen
86.4x.26↔	Rd Exz e Hautläs an Bruw u Rückn m Tx o Trnsp v Haut	86.74.1a↔	Kleinflächige Dehnungsplastik am Fuß
86.4x.27↔	Rad Exz e Hautläs an d Bauchreg m Tx o Transp von Haut	86.74.20↔	Klfl VerschiebeRotationspl a Kopf (auss Lip und Mund)
86.4x.28↔	Rd Exz e Hautläs d Leist u Gnrg m Tx o Trnsp v Haut	86.74.21↔	Kleinflächige Verschiebe-Rotationsplastik am Hals
86.4x.29↔	Rad Exz e Hautläs and Lok m Tx o Transp von Haut	86.74.22↔	Klfl VerschiebeRotationsplastik an Schulter und Oba
86.4x.2a↔	Rad Exz e Hautläs a Gesäß m Tx o Transp von Haut	86.74.23↔	Kleinflächige Verschiebe-Rotationsplastik am Unterarm
86.4x.2b↔	Rad Exz e Hautläs d unt Extrem m Tx o Transp von Haut	86.74.24↔	Kleinflächige Verschiebe-Rotationsplastik an der Hand
86.4x.30↔	Mkrg Chr a Schnllschnnt (Mhs' Mcrgphc Srgr)	86.74.25↔	Klfl VerschiebeRotationsplastik an Bruw und Rücken
86.4x.31↔	Mkrg Chr a Prffnschnnt (3DHstgie n Tübngr Mthd)	86.74.26↔	Kleinflächige Verschiebe-Rotationsplastik an der Bauchregion
86.4x.99↔	Radikale Exzision einer Hautläsion, sonstige	86.74.27↔	Klfl VerschiebeRotationspl an d Leist und Genreg
86.60↔	Freies Hauttransplantat, n.n.bez.	86.74.28↔	Kleinflächige Verschiebe-Rotationsplastik am Gesäß
86.61.00↔	Vollhauttransplantat an die Hand, n.n.bez.	86.74.29↔	Klfl VerschiebeRotationsplastik, an And Lok
86.61.10↔	Kleinflächiges Vollhauttransplantat an die Hand	86.74.2a↔	Klfl VerschiebeRotationspl an Os und Unterschenkel
86.61.20↔	Großflächiges Vollhauttransplantat an die Hand	86.74.2b↔	Kleinflächige Verschiebe-Rotationsplastik am Fuß
86.61.99↔	Vollhauttransplantat an die Hand, sonstige	86.74.30↔	Klfl Transpositionsplastik a Kopf (auss Lip und Mund)
86.62.00↔	Sonstiges Hauttransplantat an die Hand, n.n.bez.	86.74.31↔	Kleinflächige Transpositionsplastik am Hals
86.62.10↔	Kleinflächiges Spalthauttransplantat an die Hand	86.74.32↔	Kleinflächige Transpositionsplastik an Schulter und Oberarm
86.62.20↔	Großflächiges Spalthauttransplantat an die Hand	86.74.33↔	Kleinflächige Transpositionsplastik am Unterarm
86.62.99↔	Sonstiges Hauttransplantat an die Hand, sonstiges	86.74.34↔	Kleinflächige Transpositionsplastik an Brustwand und Rücken
86.63.00↔	Vollhauttransplantat an andere Lokalisationen, n.n.bez.	86.74.35↔	Kleinflächige Transpositionsplastik an der Bauchregion
86.63.10↔	Kleinfl Vollhaut an D Kopf (auss Lip und Mund)	86.74.36↔	Klfl Transpositionsplastik an d Leisten und Genreg
86.63.11↔	Kleinflächiges Vollhauttransplantat an den Hals	86.74.37↔	Kleinflächige Transpositionsplastik am Gesäß
86.63.12↔	Kleinflächiges Vollhauttransplantat an Schulter und Oberarm	86.74.38↔	Klfl Transpositionsplastik an Os und Unterschenkel
86.63.13↔	Kleinflächiges Vollhauttransplantat an den Unterarm	86.74.39↔	Kleinflächige Transpositionsplastik, an andere Lokalisationen
86.63.15↔	Kleinfl Vollhauttransplantat an Bruw, Bauch und Rücken	86.74.3a↔	Kleinflächige Transpositionsplastik am Fuß
86.63.16↔	Kleinfl Vollhauttransplantat an d Leisten und Genreg	86.74.40↔	Kleinfl Insellappenplastik am Kopf (außer Lippe und Mund)
86.63.17↔	Kleinflächiges Vollhauttransplantat an das Gesäß	86.74.41↔	Kleinflächige Insellappenplastik am Hals
86.63.18↔	Kleinfl Vollhauttransplantat an Os und Unterschenkel	86.74.42↔	Kleinflächige Insellappenplastik an Schulter und Oberarm
86.63.19↔	Kleinflächiges Vollhauttransplantat an andere Lokalisation	86.74.43↔	Kleinflächige Insellappenplastik am Unterarm
86.63.1a↔	Kleinflächiges Vollhauttransplantat an den Fuß	86.74.44↔	Kleinflächige Insellappenplastik an Brustwand und Rücken
86.63.20↔	Grofl Vollhaut an D Kopf (auss Lip und Mund)	86.74.45↔	Kleinflächige Insellappenplastik an der Bauchregion
86.63.21↔	Großflächiges Vollhauttransplantat an den Hals	86.74.46↔	Kleinflächige Insellappl an d Leisten und Genreg
86.63.22↔	Großflächiges Vollhauttransplantat an Schulter und Oberarm	86.74.47↔	Kleinflächige Insellappenplastik am Gesäß
86.63.23↔	Großflächiges Vollhauttransplantat an den Unterarm	86.74.48↔	Klfl Insellappl an Oberschenkel und Unterschenkel
86.63.25↔	Grofl Vollhauttransplantat an Bruw, Bauch und Rücken	86.74.49↔	Kleinflächige Insellappenplastik, an andere Lokalisationen
86.63.26↔	Grofl Vollhauttransplantat an d Leisten und Genreg	86.74.4a↔	Kleinflächige Insellappenplastik am Fuß
86.63.27↔	Großflächiges Vollhauttransplantat an das Gesäß	86.74.50↔	Kleinflächige Z-Plastik am Kopf (außer Lippe und Mund)
86.63.28↔	Grofl Vollhauttransplantat an Os und Unterschenkel	86.74.51↔	Kleinflächige Z-Plastik am Hals
86.63.29↔	Großflächiges Vollhauttransplantat an andere Lokalisation	86.74.52↔	Kleinflächige Z-Plastik an Schulter und Oberarm
86.63.2a↔	Großflächiges Vollhauttransplantat an den Fuß	86.74.53↔	Kleinflächige Z-Plastik am Unterarm
86.63.99↔	Vollhauttransplantat an andere Lokalisation, sonstige	86.74.54↔	Kleinflächige Z-Plastik an Brustwand und Rücken
86.70↔	Gestielte oder freie Lappen, n.n.bez.	86.74.55↔	Kleinflächige Z-Plastik an der Bauchregion
86.71↔	Harauspräp und Vorbereiten von gestielt oder fr Lappen	86.74.56↔	Kleinflächige Z-Plastik an der Leisten- und Genitalregion
86.72↔	Verschiebung eines gestielten Lappens	86.74.57↔	Kleinflächige Z-Plastik am Gesäß
86.73.00↔	Anbr von gestieltem oder fr Lappen an d Hand, n.n.bez.	86.74.58↔	Kleinflächige Z-Plastik an Oberschenkel und Unterschenkel
86.73.10↔	Kleinflächige Dehnungsplastik an die Hand	86.74.59↔	Kleinflächige Z-Plastik, an andere Lokalisationen
86.73.11↔	Kleinflächige Verschiebe-Rotationsplastik an die Hand	86.74.5a↔	Kleinflächige Z-Plastik am Fuß
86.73.12↔	Kleinflächige Transpositionsplastik an die Hand	86.74.99↔	Anbr von gestielt oder fr Lappen an And Lok, sonstige
86.73.13↔	Kleinflächige Insellappenplastik an die Hand	86.75.00↔	Revision von gestieltem oder freiem Lappen, n.n.bez.
86.73.14↔	Kleinflächige Z-Plastik an die Hand	86.75.10↔	Revision von gestielt o fr Lp o fr Hauttx d Kopfes
86.73.20↔	Großflächige Dehnungsplastik an die Hand	86.75.11↔	Revision von gestielt o fr Lp o fr Hauttx d Halses
86.73.21↔	Großflächige Verschiebe-Rotationsplastik an die Hand	86.75.12↔	Rev von gestielt o fr Lp o fr Hauttx von Schult u Oba
86.73.22↔	Großflächige Transpositionsplastik an die Hand	86.75.13↔	Revision von gestielt o fr Lp o fr Hauttx d Unterarmes
86.73.23↔	Großflächige Insellappenplastik an die Hand	86.75.14↔	Revision von gestielt oder fr Lp oder fr Hauttx d Hand
86.73.24↔	Großflächige Z-Plastik an die Hand	86.75.15↔	Rev von gestielt o fr Lp o fr Hauttx d Bruw und Rücken
86.73.29↔	Sonstige lokale Lappenplastik an die Hand	86.75.16↔	Revision von gestielt o fr Lp o fr Hauttx d Bauchreg
86.73.30↔	Anbr von fr Lappen mit mikrovaskulärer Anast an d Hand	86.75.17↔	Rev von gestielt o fr Lp o fr Hauttx d unteren Extrem
86.73.40↔	Anbr von gestielt reg o gestielt Fernl an d Hand	86.75.19↔	Revision von gestielt o fr Lp o fr Hauttx and Lok
86.73.80↔	Komb plastische Eingriffe an Haut und Unterhaut der Hand	86.75.99↔	Revision von gestieltem oder freiem Lappen, sonstige
86.73.99↔	Anbr von gestielten oder fr Lappen an d Hand, sonstige	86.76.00↔	Anbr von gestielt o fr Lp an And Lok, Grofl, n.n.bez.
86.74.00↔	Anbr von gestielt oder fr Lappen an And Lok, n.n.bez.	86.76.10↔	Großflächige Dehnungsplastik am Kopf (außer Lippe und Mund)
86.74.10↔	Kleinflächige Dehnungsplastik am Kopf (außer Lippe und Mund)	86.76.11↔	Großflächige Dehnungsplastik am Hals
86.74.11↔	Kleinflächige Dehnungsplastik am Hals	86.76.12↔	Großflächige Dehnungsplastik an Schulter und Oberarm
86.74.12↔	Kleinflächige Dehnungsplastik an Schulter und Oberarm	86.76.13↔	Großflächige Dehnungsplastik am Unterarm
86.74.13↔	Kleinflächige Dehnungsplastik am Unterarm	86.76.14↔	Großflächige Dehnungsplastik an Brustwand und Rücken

86.76.15↔	Großflächige Dehnungsplastik an der Bauchregion	86.78.15↔	Anbr von fr Lp mit mikrovaskulärer Anast an Bauchreg
86.76.16↔	Großflächige Dehnungsplastik an der Leisten- und Genitalregion	86.78.16↔	Anbr von fr Lp m mikrovask Anast an d Leist u Genreg
86.76.17↔	Großflächige Dehnungsplastik am Gesäß	86.78.17↔	Anbr von fr Lappen mit mikrovaskulärer Anast a Gesäß
86.76.19↔	Großflächige Dehnungsplastik, an andere Lokalisationen	86.78.18↔	Anbr von fr Lp m mikrovask Anast an d unteren Extrem
86.76.1a↔	Grossfl Dehnungsplastik an Oberschenkel und Unterschenkel	86.78.19↔	Anbr von fr Lp mit mikrovaskulärer Anast an And Lok
86.76.1b↔	Großflächige Dehnungsplastik am Fuß	86.78.20↔	Anbr v gestielt rg Lp o gestielt Fml a Kpf (auss Lp u Mnd)
86.76.20↔	Grofl VerschiebeRotationspl a Kopf (auss Lip u Mund)	86.78.21↔	Anbr von gestielt regionalem Lp o gestielt Fernl a Ha
86.76.21↔	Großflächige Verschiebe-Rotationsplastik am Hals	86.78.22↔	Anbr v gestielt rg Lp o gestielt Fml an Schlit u Ob
86.76.22↔	Grossfl Verschiebe-Rotationsplastik an Schulter und Oberarm	86.78.23↔	Anbr von gestielt reg Lp o gestielt Fernl a Unterarm
86.76.23↔	Großflächige Verschiebe-Rotationsplastik am Unterarm	86.78.24↔	Anbr v gestielt rg Lp o gestielt Fml an Brw u Rücken
86.76.24↔	Grossfl Verschiebe-Rotationsplastik an Brustwand und Rücken	86.78.25↔	Anbr v gestielt reg Lp o gestielt Fernl an d Bauchreg
86.76.25↔	Großflächige Verschiebe-Rotationsplastik an der Bauchregion	86.78.26↔	Anbr v gestielt rg Lp o gestielt Fml an d Leist u Gnrg
86.76.26↔	Grofl VerschiebeRotationspl an d Leist und Genreg	86.78.27↔	Anbr von gestielt reg Lp o gestielt Fernl a Gesäß
86.76.27↔	Großflächige Verschiebe-Rotationsplastik am Gesäß	86.78.28↔	Anbr v gestielt rg Lp o gestielt Fml an d unt Extrm
86.76.28↔	Grofl VerschiebeRotationspl an Os und Unterschenkel	86.78.29↔	Anbr von gestielt reg Lp o gestielt Fernl an And Lok
86.76.29↔	Grossfl Verschiebe-Rotationsplastik an andere Lokalisation	86.78.30↔	Kmb Plst Engr an Haut u Unth d Kpfs (auss Lp u Mnd)
86.76.2a↔	Großflächige Verschiebe-Rotationsplastik am Fuß	86.78.31↔	Komb plastische Ingr an Haut und Unterhaut d Halses
86.76.30↔	Grofl Transpositionsplastik a Kopf (auss Lip und Mund)	86.78.32↔	Komb Plast Ingr an Haut u Unterhaut von Schult u Oba
86.76.31↔	Großflächige Transpositionsplastik am Hals	86.78.33↔	Komb Plast Ingr an Haut und Unterhaut d Unterarmes
86.76.32↔	Großflächige Transpositionsplastik an Schulter und Oberarm	86.78.34↔	Komb Plast Ingr an Haut u Unterhaut von Bruw u Rücken
86.76.33↔	Großflächige Transpositionsplastik am Unterarm	86.78.35↔	Komb Plast Ingr an Haut und Unterhaut von Bauchreg
86.76.34↔	Großflächige Transpositionsplastik an Brustwand und Rücken	86.78.36↔	Komb Plast Ingr an Haut u Unterhaut d Leist u Genreg
86.76.35↔	Großflächige Transpositionsplastik an der Bauchregion	86.78.37↔	Komb plastische Ingr an Haut und Unterhaut d Gesäßes
86.76.36↔	Grofl Transpositionsplastik an d Leisten und Genreg	86.78.38↔	Komb Plast Ingr an Haut u Unterhaut d unteren Extrem
86.76.37↔	Großflächige Transpositionsplastik am Gesäß	86.78.39↔	Komb plastische Ingr an Haut und Unterhaut and Lok
86.76.38↔	Grofl Transpositionsplastik an Os und Unterschenkel	86.78.40↔	Anbr v sonst gestielt o fr Lp a Kopf (auss Lip u Mund)
86.76.39↔	Großflächige Transpositionsplastik an andere Lokalisation	86.78.41↔	Anbringen von sonstigem gestielten oder freien Lappen am Hals
86.76.3a↔	Großflächige Transpositionsplastik am Fuß	86.78.42↔	Anbr von sonstigem gestielt o fr Lp an Schult und Oba
86.76.40↔	Grossfl Insellappenplastik am Kopf (außer Lippe und Mund)	86.78.43↔	Anbr von sonstigem gestielt oder fr Lappen a Unterarm
86.76.41↔	Großflächige Insellappenplastik am Hals	86.78.44↔	Anbr von sonstigem gestielt o fr Lp an Bruw und Rücken
86.76.42↔	Großflächige Insellappenplastik an Schulter und Oberarm	86.78.45↔	Anbr von sonstigem gestielt oder fr Lp an d Bauchreg
86.76.43↔	Großflächige Insellappenplastik am Unterarm	86.78.46↔	Anbr von sonst gestielt o fr Lp an d Leist und Genreg
86.76.44↔	Großflächige Insellappenplastik an Brustwand und Rücken	86.78.47↔	Anbringen von sonst gestielten o freien Lappen am Gesäß
86.76.45↔	Großflächige Insellappenplastik an der Bauchregion	86.78.48↔	Anbr von sonst gestielt o fr Lp an d unteren Extrem
86.76.46↔	Grofl Insellappenplastik an d Leisten und Genreg	86.78.49↔	Anbr von sonstigem gestielt oder fr Lappen an And Lok
86.76.47↔	Großflächige Insellappenplastik am Gesäß	86.78.99↔	Sonstige Lappenplastiken, sonstige
86.76.48↔	Grofl Insellappl an Oberschenkel und Unterschenkel	86.83.00↔	Gewebereduktionsplastik, n.n.bez.
86.76.49↔	Großflächige Insellappenplastik, an andere Lokalisationen	86.83.13↔	Gewebereduktionsplastik an Unterarm
86.76.4a↔	Großflächige Insellappenplastik am Fuß	86.83.14↔	Gewebereduktionsplastik an Hand
86.76.50↔	Großflächige Z-Plastik am Kopf (außer Lippe und Mund)	86.83.15↔	Gewebereduktionsplastik an der Bauchregion
86.76.51↔	Großflächige Z-Plastik am Hals	86.83.16↔	Gewebereduktionsplastik an d Leist u Genreg o a Gesäß
86.76.52↔	Großflächige Z-Plastik an Schulter und Oberarm	86.83.17↔	Gewebereduktionsplastik an der unteren Extremität
86.76.53↔	Großflächige Z-Plastik am Unterarm	86.83.19↔	Gewebereduktionsplastik an anderer Lokalisation
86.76.54↔	Großflächige Z-Plastik an Brustwand und Rücken	86.83.99↔	Gewebereduktionsplastik, sonstige
86.76.55↔	Großflächige Z-Plastik an der Bauchregion	86.91↔	Exzision von Haut zur Transplantation
86.76.56↔	Großflächige Z-Plastik an der Leisten- und Genitalregion	86.93.00↔	Einsetzen eines Gewebeexpanders, n.n.bez.
86.76.57↔	Großflächige Z-Plastik am Gesäß	86.93.10↔	Einsetzen eines Gewebeexpanders am Kopf
86.76.58↔	Großflächige Z-Plastik an Oberschenkel und Unterschenkel	86.93.11↔	Einsetzen eines Gewebeexpanders am Hals
86.76.59↔	Großflächige Z-Plastik an andere Lokalisationen	86.93.12↔	Einsetzen eines Gewebeexpanders an Schulter und Oberarm
86.76.5a↔	Großflächige Z-Plastik am Fuß	86.93.13↔	Einsetzen eines Gewebeexpanders am Unterarm
86.76.99↔	Anbr von gestielt o fr Lp an And Lok, Grofl, sonstige	86.93.14↔	Einsetzen eines Gewebeexpanders an der Hand
86.77.00↔	Anbringen von sonstiger lokaler Lappenplastik, n.n.bez.	86.93.15↔	Einsetzen eines Gewebeexpanders an Brustwand und Rücken
86.77.10↔	Sonstige lokale Lappenplastik am Kopf (außer Lippe und Mund)	86.93.16↔	Einsetzen eines Gewebeexpanders an der Bauchregion
86.77.11↔	Sonstige lokale Lappenplastik am Hals	86.93.18↔	Einsetzen eines Gewebeexpanders an der unteren Extremität
86.77.12↔	Sonstige lokale Lappenplastik an Schulter und Oberarm	86.93.99↔	Einsetzen eines Gewebeexpanders, sonstige
86.77.13↔	Sonstige lokale Lappenplastik am Unterarm	86.94.00↔	Eins o Ers v Plsgnrt e Neurstm, Enzlsys, N spzf ob auflb, nnbz
86.77.14↔	Sonstige lokale Lappenplastik an Brustwand und Rücken	86.94.10↔	Enstz v Plsgnrt e intrkr Neurstm, Enzlsys, N wiedrauff
86.77.15↔	Sonstige lokale Lappenplastik an der Bauchregion	86.94.11↔	Enstz v Plsgnrt e epd Neurstm, Enzlsys, N wiedrauff
86.77.16↔	Sonstige lokale Lappenplastik an der Leisten- und Genitalregion	86.94.12↔	Enstz v Plsgnrt e prph Neurstm, Enzlsys, N wiedrauff
86.77.17↔	Sonstige lokale Lappenplastik am Gesäß	86.94.20↔	Erstz v Plsgnrt e intrkr Neurstm, Enzlsys, N wiedrauff
86.77.18↔	Sonst lokale Lappenplastik an Oberschenkel und Uschenkel	86.94.21↔	Erstz v Plsgnrt e epd Neurstm, Enzlsys, N wiedrauff
86.77.19↔	Sonstige lokale Lappenplastik, an andere Lokalisationen	86.94.22↔	Erstz v Plsgnrt e prph Neurstm, Enzlsys, N wiedrauff
86.77.1a↔	Sonstige lokale Lappenplastik am Fuß	86.94.99↔	Eins o Ers v Plsgnrt e Neurstm, Enzlsys, N spzf ob auflb, S
86.77.99↔	Anbringen von sonstiger lokaler Lappenplastik, sonstige	86.95.00↔	Eins o Ers v Plsgnrt e Neurstm, Mhrlsys, N spzf ob auflb, nnbz
86.78.00↔	Sonstige Lappenplastiken, n.n.bez.	86.95.10↔	Enstz v Plsgnrt e intrkr Neurstm, Mhrlsys, N wiedrauff
86.78.10↔	Anbr v fr Lp m mkrvsk Anst a Kopf (auss Lp u Mnd)	86.95.11↔	Enstz v Plsgnrt e epd Neurstm, Mhrlsys, N wiedrauff
86.78.11↔	Anbr von fr Lappen mit mikrovaskulärer Anast a Hals	86.95.12↔	Enstz v Plsgnrt e prph Neurstm, Mhrlsys, N wiedrauff
86.78.12↔	Anbr von fr Lp m mikrovask Anast an Schulter und Oba	86.95.20↔	Erstz v Plsgnrt e intrkr Neurstm, Mhrlsys, N wiedrauff
86.78.13↔	Anbr von fr Lp mit mikrovaskulärer Anast a Unterarm	86.95.21↔	Erstz v Plsgnrt e epd Neurstm, Mhrlsys, N wiedrauff
86.78.14↔	Anbr von fr Lp m mikrovask Anast an Bruw und Rücken	86.95.22↔	Erstz v Plsgnrt e prph Neurstm, Mhrlsys, N wiedrauff

86.95.99↔	Eins o Ers v Plsgnrt e Neurstm, Mhrlsys, N spzf ob auflb, S	92.28.06↔	Rdiojdh m 5 u mhr GBq I131: Oh Gb rkmb Thyreotr (rhTSH)
86.97↔	Enstz o Erstz v auflb Plsgnrt e Neurstm, Enzlsys	92.28.07↔	Rdiojdh m 5 u mhr GBq I131: M Gb rkmb Thyreotr (rhTSH)
86.98.00↔	Eins o Erstz v auflb Plsgnrt e Neurstm, Mhrlsys, nnbz	92.28.11↔	Therapie mit offenen Radionukliden bei Knochenmetastasen
86.98.10↔	Enstz v auflb Plsgnrt e intrkr Neurstm, Mhrlsys	92.28.12↔	Intrvnös plliatv Schmrzth m off Rdion b Knchnmtstsn
86.98.11↔	Enstz v auflb Plsgnrt e epid Neurstm, Mhrlsys	92.28.13↔	Radiorezeptortherapie m DOTA-konjug Somatostatin-Analoga
86.98.12↔	Enstz v auflb Plsgnrt e prph Neurstm, Mhrlsys	92.28.20↔	Radioimmuntherapie mit 90Y-Ibritumomab-Tiuxetan, parenteral
86.98.20↔	Erstz v auflb Plsgnrt e intrkr Neurstm, Mhrlsys	92.28.21↔	Gabe von Jod-131-MIBG (Metajodbenzylguanidin) parenteral
86.98.21↔	Erstz v auflb Pulsgenerat e epid Neurostim, Mehrelslys	92.28.31↔	Sel Intravask Radiochemoembolisation m I131Lipiodol
86.98.22↔	Erstz v auflb Plsgnrt e prph Neurstm, Mhrlsys	92.28.32↔	SIRT d Emb v Yttrium90mrkiertn Mkrsphärm
86.98.99↔	Enstz o Erstz v auflb Plsgnrt e Neurstm, Mhrlsys, S	92.28.33↔	Endovaskuläre Brachytherapie mit Rhenium-188
92.27.00↔	Imp/Eins radak Elm (Brchyth m umschl Rdion), Körperb, S o nnbz	92.29.11↔	Intrst Brchyth m Implnt v entfb Str i e Ebn, nied Dssl
92.27.10↔	Imp/Eins radak Elm (Brchyth m umschl Rdion), w Geschl, nnbz	92.29.12↔	Intrst Brchyth m Impl entfb Str i e Eb, gp Dssl (Plsd ds rt)
92.27.11↔	Imp o Eins rdioakt Elm (Brchyth m umschl Rdion), intraut	92.29.13↔	Intrst Brchyth m Implnt v entfb Str i e Ebn, hh Dssl
92.27.12↔	Imp o Eins rdioakt Elm (Brchyth m umschl Rdion), intrvg	92.29.19↔	Interst Brachyth m Implant von entfb Str i e Ebene, So
92.27.13↔	Imp/Eins radak Elm (Brchyth m umschl Rdion), intu u intv krm	92.29.21↔	Intrst Brchyth m Vmpl v entfb Str i mhr Ebnn, nied Dssl
92.27.21↔	Imp o Eins rdioakt Elm (Brchyth m umschl Rdion), Körperb	92.29.22↔	Intrst Brchyth m Vmpl entfb Str i mhr Eb, gp Dssl (Plsd ds rt)
92.27.22↔	Imp/Eins radak Elm (Brchyth m umschl Rdion), intrktär	92.29.23↔	Intrst Brchyth m Vmpl v entfb Str i mhr Ebnn, hh Dssl
92.27.23↔	Imp/Eins radak Elm (Brchyth m umschl Rdion), intrlmnl	92.29.29↔	Intrst Brchyth m Vmpl v entfb Str i mhr Ebnn, S
92.27.30↔	Imp o Eins rdioakt Elm (Brchyth m umschl Rdion), Gf nnbz	92.29.31↔	Intrst Brchyth m Implnt v prm n Str, bs z 10 Quelln
92.27.31↔	Imp/Eins radak Elm (Brchyth m umschl Rdion), Kmrgrfäss	92.29.32↔	Intrst Brchyth m Implnt v prm n Str, v 10 bs 15 Quelln
92.27.39↔	Imp o Eins rdioakt Elm (Brchyth m umschl Rdion), S Gf	92.29.33↔	Intrst Brchyth m Implnt v prm n Str, v 16 bs 20 Quelln
92.27.70↔	Radioaktive Moulagen, n.n.bez.	92.29.34↔	Intrst Brchyth m Implnt v prm n Str, v 21 bs 25 Quelln
92.27.71↔	Rdioakt Moulgn: Knstr u Appl v obrfl rdioaktvn Moulgn	92.29.35↔	Intrst Brchyth m Implnt v prm n Str, v 26 bs bs 30 Quelln
92.27.72↔	Rdioakt Moulgn: Knstr u Appl v N auf d Körperb vrw Appl	92.29.36↔	Intrst Brchyth m Implnt v prm n Str, v 31 bs bs 35 Quelln
92.27.73↔	Radioakt Moulagen: Konstr u Appl v Augenapplikatoren	92.29.37↔	Intrst Brchyth m Implnt v prm n Str, v 36 bs bs 40 Quelln
92.27.79↔	Radioaktive Moulagen, sonstige	92.29.38↔	Intrst Brchyth m Implnt v prm n Str, v 41 bs bs 45 Quelln
92.28.00↔	Injektion oder Instillation von Radioisotopen, n.n.bez.	92.29.39↔	Intrst Brchyth m Implnt v prm n Str, v 46 bs bs 50 Quelln
92.28.01↔	Instillation von offenen Radionukliden in Gelenke	92.29.3a↔	Intrst Brchyth m Implnt v prm n Str, v 51 bs bs 55 Quelln
92.28.02↔	Rdiojdh bs 1,2 GBq I131: Oh Gb v rkmb Thyreotr (rhTSH)	92.29.3b↔	Intrst Brchyth m Implnt v prm n Str, v 56 bs bs 60 Quelln
92.28.03↔	Rdiojdh bs 1,2 GBq I131: M Gb v rkmb Thyreotr (rhTSH)	92.29.3c↔	Intrst Brchyth m Implnt v prm n Str, v 61 bs bs 65 Quelln
92.28.04↔	Rdiojdh üb 1,2 bs u 5 GBq I131: Oh Gb rkmb Thyreotr (rhTSH)	92.29.3d↔	Intrst Brchyth m Implnt v prm n Str, v 66 bs bs 70 Quelln
92.28.05↔	Rdiojdh üb 1,2 bs u 5 GBq I131: M Gb rkmb Thyreotr (rhTSH)	92.29.3e↔	Intrst Brchyth m Implnt v prm n Str, mhr als 70 Quelln

ADRG B09**Andere Eingriffe am Schädel**

Prozedur in Tabelle B09-1

DRG B09A**Andere Eingriffe am Schädel mit äußerst schweren CC**

PCCL > 3

DRG B09B**Andere Eingriffe am Schädel ohne äußerst schwere CC****Prozedur B09-1**

01.10↔	Monitoring des intrakraniellen Drucks	22.01.00↔	Punktion e Nnh f Aspir oder Spülung, n.n.bez.
01.11.00↔	Geschl [perkutane] [Nadel] Biops an D Hirnh, n.n.bez.	22.01.10↔	Punktion e Nnh f Aspir o Spülung, Kieferhöhlenpunktion
01.11.10↔	Stereot geschl [Perkut] [Nad] Biops an D Hirnh	22.01.11↔	Stirnhöhlenpunktion (z.B. nach Beck)
01.11.99↔	Geschl [perkutane] [Nadel] Biops an D Hirnh, sonstige	22.01.99↔	Punktion e Nnh f Aspir oder Spülung, sonstige
01.12.00↔	Offene Biopsie an den Hirnhäuten, n.n.bez.	22.2x.00↔	Endonasale Nasennebenhöhlen-Eröffnung, n.n.bez.
01.12.10↔	Stereotaktische offene Biopsie an den Hirnhäuten	22.2x.10↔	Infundibulotomie ohne Kieferhöhlenfensterung
01.12.99↔	Offene Biopsie an den Hirnhäuten, sonstige	22.2x.11↔	Infundibulotomie mit Kieferhöhlenfensterung
01.13.00↔	Geschlossene [perkutane] [Nadel-] Biopsie am Gehirn, n.n.bez.	22.2x.20↔	Endonasale NnhEröffnung d Ballondilatation, n.n.bez.
01.13.10↔	Stereotaktische geschl [Perkut] [Nad] Biops a Hirn	22.2x.21↔	Endnsl NnhEröffng d Blndlttion, Keilbeinhöhl
01.13.99↔	Geschlossene [perkutane] [Nadel-] Biopsie am Gehirn, sonstige	22.2x.22↔	Endonasale NnhEröffnung d Ballondilatation, Stirnhöhl
01.14.00↔	Offene Biopsie am Gehirn, n.n.bez.	22.2x.28↔	Endnsl NnhEröffng d Blndlttion, mhr Nnh
01.14.10↔	Stereotaktische offene Biopsie am Gehirn	22.2x.29↔	Endonasale NnhEröffnung d Ballondilatation, sonstige
01.14.99↔	Offene Biopsie am Gehirn, sonstige	22.2x.99↔	Sonstige Endonasale Nasennebenhöhlen-Eröffnung
01.15↔	Biopsie am Schädel	22.31↔	Radikale Kieferhöhlen-Operation
01.16↔	Monitoring der zerebralen Sauerstoffsättigung (PtiO2)	22.41.00↔	Sinusotomie des Sinus frontalis, n.n.bez.
01.17↔	Monitoring der Gehirntemperatur	22.41.10↔	Sinusotomie des Sinus frontalis von außen
01.31.00↔	Inzision an den Hirnhäuten, n.n.bez.	22.41.11↔	Sinusotomie des Sinus frontalis, endonasal
01.31.10↔	Inzis an D Hirnh zur Entl e subduralen Hämat (Hygroms)	22.41.12↔	Sinusotomie des Sinus frontalis, Anlage einer Mediendrainage
01.31.11↔	Inzision an D Hirnhäuten zur Entl e subduralen Empyems	22.41.99↔	Sinusotomie des Sinus frontalis, sonstige
01.31.20↔	Inzs an D Hrnh z Drain v sbd u sbchrnoidlr Flüssgk	22.42.00↔	Sinusektomie des Sinus frontalis, n.n.bez.
01.31.99↔	Inzision an den Hirnhäuten, sonstige	22.42.10↔	Osteoplastische Stirnhöhlenoperation mit Obliteration
20.01↔	Myringotomie mit Paukenröhrcheneinlage	22.42.11↔	Osteoplastische Stirnhöhlenoperation ohne Obliteration

22.42.99↔	Sinusektomie des Sinus frontalis, sonstige	76.78.21↔	Endoskopische Reposition einer Orbitafraktur
22.53↔	Inzision an mehreren Nasennebenhöhlen	76.78.99↔	Sonstige geschl Reposition e Gesichtsschäfx, sonstige
22.61↔	Exz e Läs a Sinus maxillaris d D Zugang nach Caldwell	76.79.00↔	Sonstige offene Reposition e Gesichtsschäfx, n.n.bez.
22.62↔	Exzision e Läsion am Sinus maxillaris durch anderen Zugang	76.79.10↔	Sonstige offene Reposition einer Fraktur des Orbitadaches
22.79.00↔	Rekonstruktion einer Nasennebenhöhle, n.n.bez.	76.79.11↔	Sonstige offene Reposition e Fx d lateralen Orbitawand
22.79.10↔	Rekonstruktion des Stirnbeins	76.79.19↔	Sonstige offene Reposition einer sonstigen Orbitafraktur
22.79.11↔	Rekonstruktion oder Kranialisierung einer Stirnhöhlenwand	76.79.20↔	Sonstige offene Reposition einer Stirnhöhlenwandfraktur
22.79.19↔	Sonstige Rekonstruktion einer Nasennebenhöhle	76.79.30↔	So off Rep e nasoethmoidalen Mittgesichtsfraktur
76.70↔	Reposition einer Gesichtsschädelfraktur, n.n.bez.	76.79.31↔	So off Rep e zentrolateralen Mittgesichtsfraktur
76.78.00↔	Sonstige geschl Reposition e Gesichtsschäfx, n.n.bez.	76.79.39↔	Sonstige off Rep e sonstigen lat Mittgesichtsfraktur
76.78.10↔	Geschlossene Reposition einer Stirnhöhlenvorderwandfraktur	76.79.40↔	S off Rp kmbnriert Mttschtsfrktrn (Mrfchfx)
76.78.11↔	Endoskopische Reposition einer Strinhöhlenvorderwandfraktur	76.79.99↔	Sonstige offene Reposition e Gesichtsschäfx, sonstige
76.78.20↔	Geschlossene Reposition einer Orbitafraktur	76.97↔	Entf von internem Osteosynthesematerial vom Gschk

ADRG B11**Frührehabilitation mit Kraniotomie, großer Wirbelsäulen-Operation, bestimmter OR-Prozedur oder aufwändiger Operation am Nervensystem mit Beatmung > 95 Stunden**

Prozedur in Tabelle B11-1 und (mindestens eine Prozedur in Tabelle B11-2 und (PCCL > 3 oder Dauer der maschinellen Beatmung > 95 Stunden oder mindestens eine Prozedur in Tabelle B11-3) oder Prozedur in Tabelle B11-4 oder Bestimmte OR-Prozeduren oder (mindestens eine Prozedur in Tabelle B11-5 oder mindestens eine Prozedur in Tabelle B11-6 und PCCL > 3) und Dauer der maschinellen Beatmung > 95 Stunden)

DRG B11Z**Frührehabilitation mit Kraniotomie, großer Wirbelsäulen-Operation, bestimmter OR-Prozedur oder aufwändiger Operation am Nervensystem mit Beatmung > 95 Stunden****Prozedur B11-1**

93.89.11†↔	Neurloech Frühr, mn 14 bs mx 20 Bhdngstgs	93.89.14†↔	Neurologischneuroch Frühr, min 42 bis max 55 Bhdlt
93.89.12†↔	Neurologischneuroch Frühr, min 21 bis max 27 Bhdlt	93.89.15†↔	Neurologischneurochirurgische Frühr, min 56 Bhdlt
93.89.13†↔	Neurologischneuroch Frühr, min 28 bis max 41 Bhdlt		

Prozedur B11-2

00.65.00↔	Prkt Enstz v snst(n) intrkr vsk Stnt(s), n.n.bz.	01.24.32↔	Zugang d d Schädelb, transor m Spal d weichen Gaumens
00.65.11↔	Prkt trnsmnlis Enstz v intrkr vsk Mkrstnts	01.24.33↔	Zg d d Schädlb, trnsr m Spl d weichn u hrtn Gaumns
00.65.99↔	Perkut Einsetz v sonst(n) intrakr vask Stent(s), So	01.24.34↔	Zugang durch die Schädelbasis, transsphenoidal
01.12.00↔	Offene Biopsie an den Hirnhäuten, n.n.bez.	01.24.35↔	Zugang durch die Schädelbasis, transethmoidal
01.12.10↔	Stereotaktische offene Biopsie an den Hirnhäuten	01.24.36↔	Zugang durch die Schädelbasis, transmastoidal
01.12.99↔	Offene Biopsie an den Hirnhäuten, sonstige	01.24.37↔	Zugang durch die Schädelbasis, translabyrinthär
01.14.00↔	Offene Biopsie am Gehirn, n.n.bez.	01.24.38↔	Zugang durch die Schädelbasis, transpyramidal
01.14.10↔	Stereotaktische offene Biopsie am Gehirn	01.24.39↔	Zugang durch die Schädelbasis, sonstige
01.14.99↔	Offene Biopsie am Gehirn, sonstige	01.24.3a↔	Zugang durch die Schädelbasis, transkondylär
01.15↔	Biopsie am Schädel	01.24.3b↔	Zugang durch die Schädelbasis, transorbital
01.21↔	Inzision und Drainage an den kranialen Sinus	01.24.3c↔	Zugang durch die Schädelbasis, mit Le-Fort-I-Osteotomie
01.22↔	Entf d Elektrod(n) e intrakraniellen Neurostimulators	01.24.99↔	Sonstige Kraniotomie, sonstige
01.23.00↔	Rekraniotomie, n.n.bez.	01.25.00↔	Sonstige Kraniektomie, n.n.bez.
01.23.10↔	Rekraniotomie mit Einbringen einer Drainage	01.25.10↔	Sonstige Kraniektomie mit Dekompression
01.23.20↔	Rekrant m Entf v allopl Mat o Medträg aus d Schädelkn	01.25.11↔	Sonst Kraniektomie zur Entleerung e epiduralen Hämatoms
01.23.21↔	Rekrant m Entf von allopl Mat o Medträg aus d Epidraum	01.25.12↔	Sonst Kraniektomie zur Entleerung e epiduralen Empyems
01.23.29↔	Rekraniotomie mit Entfernen von sonstigen Material	01.25.13↔	So Kraniekt zur Entf e Fk aus Schädelkn o Epidraum
01.23.99↔	Rekraniotomie, sonstige	01.25.14↔	S Krniekt m Enl v allpl Mt o Mdrträg i D Schädlkn o Epdraum
01.24.00↔	Sonstige Kraniotomie, n.n.bez.	01.25.19↔	So Kraniekt z Drain epid Flüssigk o aus sonst Gründen
01.24.10↔	Sonstige Kraniotomie mit Dekompression	01.25.20↔	Sonstige Kraniekt, Rekraniektomie mit Einbr e Drain
01.24.11↔	Sonst Kraniotomie zur Entleerung e epiduralen Hämatoms	01.25.21↔	S Krniekt, Rkrrekt z Entf v alpl Mt o Mdrtr a d Schädlkn o Epdrtr
01.24.12↔	Sonstige Kraniotomie zur Entleerung eines epiduralen Empyems	01.25.99↔	Sonstige Kraniektomie, sonstige
01.24.13↔	S Krniot, Enl v allpl Mt o Mdrträg i D Schädlkn o Epdraum	01.26↔	Einsetz und Ersetz e Kath i d Schädelhöhle o Hirn
01.24.14↔	S Krniot, Entf v allpl Mtrialdr Mdrträg aus Schädlkn o Epdraum	01.28↔	Einsetzen von intrakraniellen Katheter(n) via Bohrloch(löcher)
01.24.15↔	Sonstige Kraniot, Entf e Fk aus Schädelkn o Epidraum	01.29.00↔	Rv (h Erstz) v Kth(n) aus Schädlh o Hrn, n.n.bz.
01.24.16↔	So Kraniot, So Drain epid Flüssigk o aus sonst Gründen	01.29.10↔	Stereot Rev (oh Ersetz) v intrazer Kath z intrav Infus
01.24.20↔	Kraniotomie der Kalotte als Zugang, n.n.bez.	01.29.99↔	Rev (oh Ersetz) von Kath(n) aus Schädelh o Hirn, So
01.24.21↔	Bohrlochreparation der Kalotte als Zugang	01.32.00↔	Lobotomie und Traktotomie, n.n.bez.
01.24.22↔	Streotktsch geführt Schädlröfnng übr d Klit als Zg	01.32.10↔	Lobotomie und Traktotomie, Zingulotomie
01.24.29↔	Kraniotomie der Kalotte als Zugang, sonstige	01.32.11↔	Lobotomie und Traktotomie, Subpiale Transsektion
01.24.30↔	Zugang durch die Schädelbasis, n.n.bez.	01.32.12↔	Lobotomie und Traktotomie, Multiple Lobotomien
01.24.31↔	Zugang durch die Schädelbasis, transoral	01.32.20↔	Lobotomie u Traktotomie, Stereot Untbr v Bahnsystemen

01.32.99↔	Lobotomie und Traktomie, sonstige	02.2↔	Ventrikulostomie
01.39.00↔	Sonstige Inzision am Gehirn, n.n.bez.	02.31↔	Ventrikelhunt zu Strukturen in Kopf und Hals
01.39.10↔	Sonstige Inzision a Hirn zur Entl e intrazer Hämat	02.32↔	Ventrikelhunt zum Kreislaufsystem
01.39.11↔	Sonstige Inzision a Hirn zur Entl e intrazer Abszesses	02.33↔	Ventrikelhunt zur Thoraxhöhle
01.39.19↔	So Inzis a Gehirn, Entl v So intrazerebraler Flüssigk	02.34↔	Ventrikelhunt zu Bauchhöhle und Bauchorganen
01.39.20↔	So Inzis a Hirn, Stereotaktische Entl e intrakr Hämat	02.35↔	Ventrikelhunt zum Harnwegssystem
01.39.21↔	So Inzis a Hirn, Stereot Entl e intrakr Abszesses	02.39↔	Sonstige Operationen zum Einrichten einer Ventrikeldrainage
01.39.29↔	S Inzis a Hrn, Stroot Entl S intraknielr Flüssigk	02.41.00↔	Spülung und Exploration eines Ventrikelhunts, n.n.bez.
01.39.30↔	Sonstige Inzision a Gehirn, Entf e intrazerebralen Fk	02.41.10↔	Spülung und Exploration eines Ventrikelhunts, zentraler Teil
01.39.40↔	Anl e ext Drain a Liqusys (z.B. ventr, zist, subd)	02.41.20↔	Spülung und Exploration eines Ventrikelhunts, peripherer Teil
01.39.41↔	Anl e Reserv a Liqusys (z.B. ventr, zisternal, subd)	02.41.99↔	Spülung und Exploration eines Ventrikelhunts, sonstige
01.39.42↔	Entf e Reserv a Liqusys (z.B. ventr, zisternal, subd)	02.42.00↔	Ersetzen eines Ventrikelhunts, n.n.bez.
01.39.50↔	Entfernung eines intrakraniellen Implantates	02.42.10↔	Ersetzen eines Ventrikelhunts, zentraler Teil
01.39.99↔	Sonstige Inzision am Gehirn, sonstige	02.42.20↔	Ersetzen eines Ventrikelhunts, peripherer Teil
01.41↔	Operationen am Thalamus	02.42.99↔	Ersetzen eines Ventrikelhunts, sonstige
01.42↔	Operationen am Globus pallidum	02.43↔	Entfernen eines Ventrikelhunts
01.51.00↔	Exz von Läsion oder Gewebe an D Hirnhäuten, n.n.bez.	02.91↔	Lösung von kortikalen Adhäsionen
01.51.10↔	Exz v Tmr an D Hrn m Präprtio n v infiltriertm Nchbr	02.92↔	Plastische Rekonstruktion am Gehirn
01.51.99↔	Exzision von Läsion oder Gewebe an den Hirnhäuten, sonstige	02.93.00↔	Implnt o Erstz d Elktrd(n) e intrkr Neurstm, n.n.bz.
01.52.00↔	Hemisphärektomie, n.n.bez.	02.93.10↔	Implant o Ersetz v temp Mikroel z monokel Abl u Stimul
01.52.10↔	Hemisphärektomie, hirneigenes intrazerebrales Tumorgewebe	02.93.11↔	Implnt o Erstz v tmp Mikroel z mltk Abl u Stiml
01.52.11↔	Hemisphärektomie, nicht hirneigenes intrazerebr Tumorgewebe	02.93.20↔	Implnt o Erstz v prm Mikroel z mnk Abl u Stiml
01.52.99↔	Hemisphärektomie, sonstige	02.93.21↔	Implnt o Erstz v prm Mikroel z mltk Abl u Stiml
01.53.00↔	Lobektomie am Gehirn, n.n.bez.	02.93.99↔	Implant o Ersetz d Elektrod(n) e intrakr Neurostim, So
01.53.10↔	Lobektomie am Gehirn, hirneigenes intrazerebr Tumorgewebe	02.96↔	Einsetzen einer sphenoidalen Elektrode
01.53.11↔	Lobekt a Hirn, Ni hirneigenes intrazerebrales Tumor	02.99.00↔	Sonstige Operation an Schädel, Gehirn und Hirnhäuten, n.n.bez.
01.53.99↔	Lobektomie am Gehirn, sonstige	02.99.10↔	Stereotaktische Eingriffe am Liquorsystem
01.59.00↔	Sonstige Exz o Destr von Läs o Gew a Hirn, n.n.bez.	02.99.11↔	Streot Implnt u Explntio n v rdioaktvm Mt als slbst Engr
01.59.10↔	Sonstige Exz von hirneig intrazer Tumor a Hirn	02.99.12↔	Stereot Implant von Gew an Schäd, Hirn und Hirnh
01.59.11↔	Sonstige Exz von Ni hirneig intrazer Tumor a Hirn	02.99.13↔	Stereotaktische Instill von Med als selbst Eingr
01.59.12↔	So Exz von Läs o Gew a Hirn, Debr e Kontusion a Hirn	02.99.14↔	Streot Implnt, Rv o Wchs v intrkr Kth z intrv Infz
01.59.19↔	Sonstige Exzision von Läsion oder Gewebe am Gehirn, sonstige	02.99.20↔	Umwdl e Lquorshts (Hrnwssrbleitng) i e Mhrfchbleitng
01.59.20↔	Sonstige Destr von hirneig intrazer Tumor a Hirn	02.99.29↔	Sonstige Revision und Entfernung von Liquorableitungen
01.59.21↔	Sonstige Destr von Ni hirneig intrazer Tumor a Hirn	02.99.30↔	Implantation oder Wechsel einer intrakraniellen Messsonde
01.59.29↔	Sonst Destruktion von Läsion o Gewebe am Gehirn, sonst	02.99.31↔	Revision (ohne Wechsel) einer intrakraniellen Messsonde
01.59.99↔	Sonstige Exz o Destr von Läs o Gew a Hirn, sonstige	02.99.40↔	Implantation oder Wechsel einer Neuroprothese
01.6x.00↔	Exzision und Destruktion einer Läsion am Schädel, n.n.bez.	02.99.41↔	Revision (ohne Wechsel) einer Neuroprothese
01.6x.10↔	Exzision und Destruktion von Tumorgewebe an Schädelbasis	02.99.50↔	Implant u Entf e KathBallonSyst z intrazer Brachyth
01.6x.11↔	Exzision und Destruktion von Tumorgewebe an d Kalotte	02.99.70↔	Rv (h Erstz) d Elktrd e intrkr Neurstm, n.n.bz.
01.6x.20↔	Exz und Destr vom sonst erkrankten Gew an d Schädelb	02.99.71↔	Rv(h Ers)d Elktrd intrkr Neurstm,streotktsch,perm Enzlsys z Dst
01.6x.21↔	Exz und Destr von sonst erkrankten Gew an d Kalotte	02.99.72↔	Rv(h Ers)d Elktrd intrkr Neurstm,streotktsch,perm Mhrlsyst z Dst
01.6x.22↔	Exz u Dstr v snst erkrkn Gw an d Klitt m Hrn	02.99.79↔	Rev (oh Ersetz) d Elektrod e intrakr Neurostim, So
01.6x.99↔	Exzision und Destr einer Läsion a Schädel, sonstige	02.99.90↔	Sonstige stereotaktische Op an Schädel, Hirn und Hirnh
02.01↔	Eröffnen einer Schädelnaht	02.99.99↔	Sonst Operation an Schädel, Gehirn u Hirnhäuten, sonst
02.02↔	Elevation von Frakturfragmenten vom Schädel	04.01.00↔	Exzision eines Akustikusneurinoms, n.n.bez.
02.03↔	Bildung eines Schädelknochenlappens	04.01.10↔	Exzision eines Akustikusneurinoms durch Kraniotomie
02.04.00↔	Knochen transplantation an den Schädel, n.n.bez.	04.01.11↔	Exzision eines Akustikusneurinoms, Translabirynthärer Zugang
02.04.10↔	Knochen transplantation an den Schädel, Schädeldach	04.01.99↔	Exzision eines Akustikusneurinoms, sonstige
02.04.99↔	Knochen transplantation an den Schädel, sonstige	04.41↔	Dekompression an der Wurzel des N. trigeminus
02.05.00↔	Einsetzen einer Schädelknochenplatte, n.n.bez.	07.13.00↔	Biopsie an der Hypophyse, frontotemporaler Zugang, n.n.bez.
02.05.10↔	Eins CADImp an Hrnshch oh Bt d Gsschäd,Enf Df	07.13.10↔	Gschl [Prkt] [Nd] Biops an d Hypoph d trnsfrntln Zg
02.05.11↔	Eins CADImp an Hrnshch oh Bt d Gsschäd,grßr o kmpd Df	07.13.11↔	Offene Biopsie an der Hypophyse durch frontotemporalen Zugang
02.05.20↔	Eins CADImp an Hrnshch m Bt v Orb,Trmpreg o fr Sn(bs 2 Rg)	07.13.12↔	Stereot Biops an d Hypoph d frontotemporalen Zugang
02.05.30↔	Eins CADImp an Hrnshch m Bt mit Rg d Gsschäd(b3Rg)	07.13.99↔	Biopsie an der Hypophyse, frontotemporaler Zugang, sonstige
02.05.99↔	Einsetzen einer Schädelknochenplatte, sonstige	07.14.00↔	Biopsie an der Hypophyse, transsphenoidaler Zugang, n.n.bez.
02.06.00↔	Sonstige Osteoplastik am Schädel, n.n.bez.	07.14.10↔	Gschl [Prkt] [Nd] Biops an d Hypoph d trnssphen Zg
02.06.10↔	Frontoorbitale Kranioplastik zur Verlagerung	07.14.11↔	Offene Biopsie an der Hypophyse durch transsphenoidalen Zugang
02.06.20↔	Rk d Hrnshch oh Bt d Gsschäd, m einf Implnt (Knmnt)	07.14.12↔	Stereot Biops an d Hypoph d trnssphenoidalen Zugang
02.06.30↔	Reko v Hirn u Gesschäd, m einf Implant (Knmnt) o Tx	07.14.99↔	Biopsie an der Hypophyse, transsphenoidaler Zugang, sonstige
02.06.99↔	Sonstige Osteoplastik am Schädel (Kranioplastik), sonstige	07.15↔	Biopsie an der Hypophyse, nicht näher bezeichneter Zugang
02.07↔	Entfernen einer Schädelknochenplatte	07.17.00↔	Biopsie am Corpus pineale, n.n.bez.
02.11↔	Einfache Naht an der Dura mater des Gehirns	07.17.10↔	Geschlossene [perkutane] [Nadel-] Biopsie am Corpus pineale
02.12.00↔	Sonstige Rekonstruktion an den Hirnhäuten, n.n.bez.	07.17.11↔	Offene Biopsie am Corpus pineale
02.12.10↔	Sonstige Rekonstruktion an den Hirnhäuten ohne Kranioplastik	07.17.12↔	Stereotaktische Biopsie am Corpus pineale
02.12.20↔	Sonstige Rekonstruktion an den Hirnhäuten mit Kranioplastik	07.17.99↔	Biopsie am Corpus pineale, sonstige
02.12.21↔	Sonstige Duraplastik mit Kranioplastik an der Konvexität	07.51↔	Exploration im Gebiet des Corpus pineale
02.12.22↔	So Durapl m Kranioplastik a kraniozervikalen Übergang	07.52↔	Inzision am Corpus pineale
02.12.99↔	Sonstige Rekonstruktion an den Hirnhäuten, sonstige	07.53↔	Partielle Exzision des Corpus pineale
02.13↔	Ligatur eines Gefäßes der Hirnhäute	07.54↔	Totale Exzision des Corpus pineale
02.14↔	Exzision am Plexus chorioideus	07.59↔	Sonstige Operationen am Corpus pineale

07.61↔	Partielle Exzision der Hypophyse, transfrontaler Zugang	20.23.12↔	Tympntmie m Abdchtng d rnd u/ ovl Fnstrmbrn
07.62↔	Partielle Exzision an der Hypophyse, transsphenoidaler Zugang	20.23.13↔	Explorative Tympanotomie
07.63↔	Partielle Exz an d Hypophyse, nicht näher bez Zugang	20.23.99↔	Inzision am Mittelohr, sonstige
07.64↔	Totale Exzision der Hypophyse, transfrontaler Zugang	20.41↔	Einfache Mastoidektomie
07.65↔	Totale Exzision der Hypophyse, transsphenoidaler Zugang	20.42.00↔	Radikale Mastoidektomie, n.n.bez.
07.68↔	Totale Exzision der Hypophyse, and näher bez Zugang	20.42.10↔	Mastoidekt: M Freil d Fazialisk: Ohne Dekompr d Nerven
07.69↔	Totale Exzision der Hypophyse, nicht näher bez Zugang	20.42.11↔	Mastoidekt: M Freil d Fazialisk: M Dekompr d Nerven
07.71↔	Exploration der Fossa hypophysialis	20.42.20↔	Mstoidkt: sbtt Rs d Flsnb (sbtt Ptrskt), n.n.bz.
07.72↔	Inzision an der Hypophyse	20.42.21↔	Mstoidkt: sbtt Rs d Flsnb (sbtt Ptrskt) oh Obl
07.79↔	Sonstige Operation an der Hypophyse	20.42.22↔	Mstoidkt: sbtt Rs d Flsnb (sbtt Ptrskt) m Obl v Ftt
16.01↔	Orbitotomie mit Knochenlappen	20.42.23↔	Mstoidkt: sbtt Rs d Flsnb (sbtt Ptrskt) m Obl v M
16.02↔	Orbitotomie mit Einsetzen eines orbitalen Implantats	20.42.24↔	Mstoidkt:sbtt Rs d Flsnb(sbtt Ptrskt)m Obl v Ftt u M
16.09↔	Sonstige Orbitotomie	20.42.30↔	Mastoidekt: Partielle Resektion d Felsenb, n.n.bez.
16.51.00↔	Exent d Orbita mit Entf ben Strukturen, n.n.bez.	20.42.31↔	Mastoidekt: Partielle Resektion d Felsenb ohne Obl
16.51.10↔	Exent d Orb m Entf ben Strukturen, m Erhalt d Lidhaut	20.42.32↔	Mastoidekt: Part Res d Felsenb m Obli von Fett
16.51.11↔	Exent d Orb m Entf ben Strukturen, oh Erhalt d Lidhaut	20.42.33↔	Mastoidekt: Part Resektion d Felsenb m Obli von M
16.51.99↔	Sonstige Exenteration d Orbita mit Entf ben Strukturen	20.42.34↔	Mastoidekt: Part Res d Felsenb m Obli v Fett u M
16.52.00↔	Exent d Orb m ther Entf von Orbknoch, n.n.bez.	20.42.99↔	Radikale Mastoidektomie, sonstige
16.52.10↔	Exent d Orb m ther Entf v Orbknoch, m Erhalt d Lidhaut	20.51.00↔	Exzision einer Läsion am Mittelohr, n.n.bez.
16.52.11↔	Exnt d Orb m thr Entf v Orbknoch, oh Erhlt d Ldhaut	20.51.10↔	Exzision einer Läsion an der Paukenhöhle
16.52.99↔	So Exent d Orb m therapeutischem Entf von Orbknoch	20.51.11↔	Exzision einer Läsion an der Pyramidenspitze
16.59.00↔	Sonstige Exenteration der Orbita, n.n.bez.	20.51.12↔	Exzision einer Läsion an der Otobasis
16.59.10↔	Sonstige Exenteration der Orbita, mit Erhalt der Lidhaut	20.51.99↔	Exzision einer Läsion am Mittelohr, sonstige
16.59.11↔	Sonstige Exenteration der Orbita, ohne Erhalt der Lidhaut	20.79.00↔	Sonstige Inzision, Exz und Destr a Innenohr, n.n.bez.
16.59.99↔	Sonstige Exenteration der Orbita, sonstige	20.79.10↔	Exzision einer Läsion am Labyrinth
16.63↔	Revision einer Enukektionstasche mit Transplantat	20.79.11↔	Kochleosacotomie
16.64↔	Sonstige Revision einer Enukektionstasche	20.79.20↔	Labyrinthektomie, transtympanal
16.66↔	Sonstige Revision einer Exenterationshöhle	20.79.21↔	Labyrinthektomie, transmastoidal
18.71.00↔	Ohrmuschelaufbau, n.n.bez.	20.79.22↔	Labyrinthdestruktion, transtympanal
18.71.10↔	Ohrmuschelaufbau, partiell, n.n.bez.	20.79.23↔	Labyrinthdestruktion, transmastoidal
18.71.11↔	Ohrmuschelaufbau, partiell mit Gewebeexpander	20.79.99↔	Sonstige Inzision, Exz und Destr a Innenohr, sonstige
18.71.12↔	Ohrmuschelaufbau, partiell mit Galealappen	20.92↔	Revision einer Mastoidektomie
18.71.13↔	Ohrmuschelaufbau, partiell mit Knorpeltransplantat	20.99.00↔	Sonstige Operationen an Innen- und Mittelohr, n.n.bez.
18.71.14↔	Ohrmuschelaufbau, partiell mit mikrovaskulärem Lappen	20.99.10↔	Implnt v Knchnvrmkrngn a Flsnbein, Mtt o Innhr
18.71.19↔	Ohrmuschelaufbau, partiell, sonstige	20.99.20↔	Verschluss einer Labyrinthfistel
18.71.20↔	Ohrmuschelaufbau, total, n.n.bez.	20.99.30↔	Entf e Kochleaimplantates oder implantbar Hörgerätes
18.71.21↔	Ohrmuschelaufbau, total mit Gewebeexpander	20.99.99↔	Sonstige Operationen an Innen- und Mittelohr, sonstige
18.71.22↔	Ohrmuschelaufbau, total mit Galealappen	22.51↔	Ethmoidotomie
18.71.23↔	Ohrmuschelaufbau, total mit Knorpeltransplantat	22.52↔	Sphenoidotomie
18.71.24↔	Ohrmuschelaufbau, total mit mikrovaskulärem Lappen	22.63.00↔	Ethmoidektomie, n.n.bez.
18.71.29↔	Ohrmuschelaufbau, total, sonstige	22.63.10↔	Ethmoidektomie von außen
18.71.30↔	Implant von allopl Materialien b Aufb e Ohrmuschel	22.63.11↔	Ethmoidektomie, endonasal oder transmaxillär
18.71.99↔	Ohrmuschelaufbau, sonstige	22.63.99↔	Ethmoidektomie, sonstige
19.11↔	Stapedektomie u Stapesplastik m Einp e Stapesprothese	22.64↔	Sphenoidektomie
19.19.00↔	Sonstige Stapedektomie und Stapesplastiken, n.n.bez.	38.01↔	Inzision von intrakraniellen Gefässen
19.19.10↔	Stapedot m Einp e Autg StapesProth (Inkusstapedot)	38.31↔	Resektion von intrakraniellen Gefässen mit Anastomose
19.19.11↔	Stpdt m Einp e allplstsch StpsPrth (Inksstpdt)	38.41↔	Resektion von intrakraniellen Blutgefässen mit Ersatz
19.19.12↔	Malleo-Stapedotomie	38.51↔	Ligatur und Stripping von intrakraniellen Varizen
19.19.99↔	Sonstige Stapedektomie und Stapesplastiken, sonstige	38.61↔	Sonstige Exzision von intrakraniellen Gefässen
19.21↔	Rv e Stpdt, Stpdktmie u Stpsplstik m InksErs	38.81↔	Sonstiger chirurgischer Verschluss von intrakraniellen Gefässen
19.29.00↔	S Rv e Stpdt, Stpdktmie u Stpsplstik, n.n. bz.	39.28↔	Extrakraniell-intrakranieller Gefäss-Bypass
19.29.10↔	So Rev e Stapedotomie und Stapedektomie m StapesProth	39.51.00↔	Aneurysma-Clipping, n.n.bez.
19.29.11↔	So Rev e Stapedot und Stapedektomie m aut StapesProth	39.51.11↔	Aneurysma-Clipping intrakraniell
19.29.12↔	S Rv e Stpdt u Stpdktmie m allplstschr StpsPrth	39.51.99↔	Aneurysma-Clipping, sonstige
19.29.13↔	Sonstige Revision einer Stapesplastik (ohne Inkus-Ersatz)	39.53↔	Verschluss einer arteriovenösen Fistel
19.29.99↔	So Rev e Stapedot, Stapedektomie und Stapesplastik, So	39.72.00↔	Endovask Plast Reko o Okkl v Gef a Kopf u Ha, n.n.bez.
19.52↔	Tympanoplastik Typ II	39.72.10↔	Selektive Embolisation von intrakraniellen Gefässen, n.n.bez.
19.53↔	Tympanoplastik Typ III	39.72.11↔	Selektive Emb von intrakr Gef m Partkeln oder Metsp
19.54↔	Tympanoplastik Typ IV	39.72.12↔	SI Emb v intrkr Gf m emb Flüssgk, ablösb Bilns o Schrmn
19.55↔	Tympanoplastik Typ V	39.72.13↔	Sel Emb von intrakr Gef d Stents als FlowDiverter
19.56.00↔	Tympanoplastik und Ossikuloplastik, n.n.bez.	39.72.14↔	Selektive Emb von intrakr Gef mit adhäsivem Embolisat
19.56.10↔	Tym Antrt,Attkt,Attkkoantrt o Mstek:Oh Imp Prth o Imp aut Oss	39.72.19↔	Selektive Embolisation von intrakraniellen Gefässen, sonstige
19.56.11↔	Tym Antrt,Attkt,Attkkoantrt o Mstek:M Imp allpl,allg o xng Prth	39.72.20↔	Sel Emb von extrkr Gef d Kopfes und d Halses, n.n.bez.
19.56.20↔	Tym Anl Ohrrdhöhl(ff Kvätät):Oh Imp Prth o m Imp autg Osskls	39.72.21↔	Sel Emb v extrkr Gef d Kopfes u d Halses m Part o Metsp
19.56.21↔	Tym Anl Ohrrdhöhl(ff Kvätät):M Imp allpl,allg o xng Prth	39.72.22↔	SI Emb v extrkr Gf d Kpfs u d Hlss m emb Flüus, abl Bilns o Sch
19.56.99↔	Tympanoplastik und Ossikuloplastik, sonstige	39.72.24↔	SI Emb v extrkr Gf d Kpfs u d Hlss m adhäsivm Emblst
19.6↔	Revision einer Tympanoplastik	39.72.29↔	Sel Emb von extrkr Gef d Kopfes und d Halses, sonstige
20.23.00↔	Inzision am Mittelohr, n.n.bez.	39.72.30↔	Perkutantransluminale Emb e Gefmi d Mikrok, n.n.bez.
20.23.10↔	Antrotomie	39.72.31↔	Perktranslum Emb e Gefmi d Mikrok Verw v ein Mikrkath
20.23.11↔	Attikotomie	39.72.32↔	Perktranslum Emb e Gefmi d Mikrok Verw v 2 Mikrkath

39.72.33↔	Perktranslum Emb e Gefmi d Mikrok Verw v 3 Mikrkath	39.79.64↔	Selektive Embolisation mit Partikeln von thorakalen Gefäßen
39.72.34↔	Perktranslum Emb e Gefmi d Mikrok Verw v 4 Mikrkath	39.79.65↔	Selektive Embolisation mit Partikeln von viszeralen Gefäßen
39.72.35↔	Perktranslum Emb e Gefmi d Mikrok Verw v funf Mikrkath	39.79.66↔	Selektive Embolisation mit Partikeln von abdominalen Gefäßen
39.72.39↔	Perktranslum Emb e Gefmi d Mikrok Verw v merh Mikrkath	39.79.67↔	Selektive Emb mit Partikeln von Gef d unteren Extrem
39.72.99↔	Endovask Plast Reko o Okkl von Gef a Kopf und Ha, So	39.79.68↔	Selektive Embolisation mit Partikeln von spinalen Gefäßen
39.77.00↔	Prkt trnsm u endvsk Intrvntion an intrkr(n)Gf(n),nbnz	39.79.69↔	Selektive Emb m Partikeln von sonstigen Gef, sonstige
39.77.10↔	Perkutane Ballonangioplastie an intrakr(n) Gef(en)	39.79.70↔	Kthtrtrch Vrschl v A mtt Lsr, snst Gf, n.n.bz.
39.77.20↔	Perkutane Bladeangioplastie an intrakr(n) Gef(en)	39.79.71↔	Kathetertech Verschluss mitt Laser, an Aa d ob Extrem
39.77.30↔	Perkutane Laserangioplastie an intrakr(n) Gef(en)	39.79.72↔	Kathetertechnischer Verschluss mittels Laser, an der Aorta
39.77.40↔	Perkutane Atherektomie an intrakraniellem(n) Gefäss(en)	39.79.74↔	Kathetertech Verschluss mitt Laser, an thorakalen Gef
39.77.60↔	Perkut Thrombektomie an intrakr(n) Gef(en), n.n.bez.	39.79.75↔	Kathetertech Verschl mitt Laser, an Gef d unt Extrem
39.77.61↔	Perkutane Rotationstromektomie an intrakr(n) Gef(en)	39.79.76↔	Kathetertech Verschluss mitt Laser, an viszeralen Gef
39.77.62↔	Perkut stentgestützte Thrombekt an intrakr(n) Gef(en)	39.79.77↔	Kathetertech Verschluss mittels Laser, an abd Gef
39.77.69↔	Perkutane Thrombektomie an intrakr(n) Gef(en),sonstige	39.79.79↔	Kathetertech Verschluss v Aa mitt Laser, sonst Gef, So
39.77.99↔	Prkt trnsm endvsk Intrvntion an intrkr(n) Gf(n), S	39.79.80↔	Kthtrtrch Vrschl v A mtt Rdiofq snst Gf, n.n.bz.
39.79.00↔	So endovask Korr (von Aneur) an sonst Gef, n.n.bez.	39.79.81↔	Kathetertech Verschluss mitt Radiofq an Aa d ob Extrem
39.79.10↔	Endovask Implant e Grafts an sonstigen Gef, n.n.bez.	39.79.82↔	Kathetertech Verschluss mitt Radiofrequenz an d Aort
39.79.11↔	Endovaskuläre Implantation eines Grafts an Viszeralgefäßen	39.79.84↔	Kathetertech Verschluss mitt Radiofq an thorakalen Gef
39.79.12↔	Endovaskuläre Implantation e Grafts an Gefäßen des Beckens	39.79.85↔	Kathetertech Verschl mitt Radiofq an Gef d unt Extrem
39.79.13↔	Endovaskuläre Implantation e Grafts an abdominalen Gefäßen	39.79.86↔	Kathetertech Verschluss mitt Radiofq an viszeralen Gef
39.79.19↔	Endovask Implant e Grafts an sonstigen Gef, sonstige	39.79.87↔	Kathetertech Verschluss mitt Radiofrequenz an abd Gef
39.79.20↔	CoilEmb oder Verschluss von sonstigen Gef, n.n.bez.	39.79.89↔	Kathetertech Verschluss mitt Radiofq an sonst Gef, So
39.79.21↔	CoilEmb oder Verschluss von Gefäßen d oberen Extrem	39.79.99↔	So endovask Korr (von Aneur) an sonstigen Gef, So
39.79.22↔	Coil-Embolisation oder -Verschluss der Aorta	86.94.00↔	Eins o Ers v Plsgnrt e Neurstm, Enzlsys, N spzf ob auflb, nbnz
39.79.23↔	Coil-Embolisation o -Verschluss des Ductus arteriosus apertus	86.94.10↔	Enstz v Plsgnrt e intrkr Neurstm, Enzlsys, N wiedrauf
39.79.24↔	Coil-Embolisation oder -Verschluss von thorakalen Gefäßen	86.94.11↔	Enstz v Plsgnrt e epd Neurstm, Enzlsys, N wiedrauf
39.79.25↔	Coil-Embolisation oder -Verschluss von viszeralen Gefäßen	86.94.12↔	Enstz v Plsgnrt e prph Neurstm, Enzlsys, N wiedrauf
39.79.26↔	Coil-Embolisation oder -Verschluss von abdominalen Gefäßen	86.94.20↔	Erstz v Plsgnrt e intrkr Neurstm, Enzlsys, N wiedrauf
39.79.27↔	CoilEmb oder Verschluss von Gefäßen d unteren Extrem	86.94.21↔	Erstz v Plsgnrt e epd Neurstm, Enzlsys, N wiedrauf
39.79.28↔	Coil-Embolisation oder -Verschluss von spinalen Gefäßen	86.94.22↔	Erstz v Plsgnrt e prph Neurstm, Enzlsys, N wiedrauf
39.79.29↔	CoilEmb oder Verschluss von sonstigen Gef, sonstige	86.94.99↔	Eins o Ers v Plsgnrt e Neurstm, Enzlsys, N spzf ob auflb, S
39.79.30↔	Sel Emb m emb Flüssigk von sonstigen Gef, n.n.bez.	86.95.00↔	Eins o Ers v Plsgnrt e Neurstm, Mhrlsys, N spzf ob auflb, nbnz
39.79.31↔	Selektive Emb mit emb Flüssigk von Gef d oberen Extrem	86.95.10↔	Enstz v Plsgnrt e intrkr Neurstm, Mhrlsys, N wiedrauf
39.79.32↔	Selektive Emb mit embolisierenden Flüssigkeiten d Aort	86.95.11↔	Enstz v Plsgnrt e epd Neurstm, Mhrlsys, N wiedrauf
39.79.33↔	Selektive Emb mit emb Flüssigk d Duct arteriosus apertus	86.95.12↔	Enstz v Plsgnrt e prph Neurstm, Mhrlsys, N wiedrauf
39.79.34↔	Selektive Emb mit emb Flüssigk von thorakalen Gefäßen	86.95.20↔	Erstz v Plsgnrt e intrkr Neurstm, Mhrlsys, N wiedrauf
39.79.35↔	Selektive Emb mit emb Flüssigk von viszeralen Gefäßen	86.95.21↔	Erstz v Plsgnrt e epd Neurstm, Mhrlsys, N wiedrauf
39.79.36↔	Selektive Emb mit emb Flüssigkeiten von abd Gefäßen	86.95.22↔	Erstz v Plsgnrt e prph Neurstm, Mhrlsys, N wiedrauf
39.79.37↔	Selektive Emb m emb Flüssigk von Gef d unteren Extrem	86.95.99↔	Eins o Ers v Plsgnrt e Neurstm, Mhrlsys, N spzf ob auflb, S
39.79.38↔	Selektive Emb mit emb Flüssigk von spinalen Gefäßen	86.96.00↔	Enstz o Erstz v snst Plsgnrt e Neurstm, n.n.bz.
39.79.39↔	Sel Emb m emb Flüssigk von sonstigen Gef, sonstige	86.96.10↔	Einsetzen von Pulsgenerator zur Vorderwurzelstimulation
39.79.40↔	Sel Emb m ablösb Ballons von sonstigen Gef, n.n.bez.	86.96.11↔	Einsetzen von Pulsgenerator zur Vagusnervstimulation
39.79.41↔	Selektive Emb m ablösb Ballons von Gef d oberen Extrem	86.96.20↔	Ersetzen von Pulsgenerator zur Vorderwurzelstimulation
39.79.42↔	Selektive Embolisation mit ablösbaren Ballons der Aorta	86.96.21↔	Ersetzen von Pulsgenerator zur Vagusnervstimulation
39.79.43↔	Selektive Emb m ablösb Ballons d Duct arteriosus apertus	86.96.99↔	Einsetz o Ersetz von sonst Pulsgenerat e Neurostim, So
39.79.44↔	Selektive Emb mit ablösb Ballons von thorakalen Gef	86.97↔	Enstz o Erstz v auflb Plsgnrt e Neurstm, Enzlsys
39.79.45↔	Selektive Emb mit ablösb Ballons von viszeralen Gef	86.98.00↔	Eins o Erstz v auflb Plsgnrt e Neurstm, Mhrlsys, nbnz
39.79.46↔	Selektive Emb mit ablösb Ballons von abd Gefäßen	86.98.10↔	Enstz v auflb Plsgnrt e intrkr Neurstm, Mhrlsys
39.79.47↔	Selektive Emb mit ablösb Ballons von spinalen Gefäßen	86.98.11↔	Enstz v auflb Plsgnrt e epd Neurstm, Mhrlsys
39.79.48↔	Sel Emb m ablösb Ballons von Gef d unteren Extrem	86.98.12↔	Enstz v auflb Plsgnrt e prph Neurstm, Mhrlsys
39.79.49↔	Sel Emb m ablösb Ballons von sonstigen Gef, sonstige	86.98.20↔	Erstz v auflb Plsgnrt e intrkr Neurstm, Mhrlsys
39.79.50↔	Selektive Emb mit Schirmen von sonstigen Gef, n.n.bez.	86.98.21↔	Ersetz v auflb Pulsgenerat e epid Neurostim, Mehrelsys
39.79.51↔	Selektive Emb mit Schirmen von Gefäßen d oberen Extrem	86.98.22↔	Erstz v auflb Plsgnrt e prph Neurstm, Mhrlsys
39.79.52↔	Selektive Embolisation mit Schirmen der Aorta	86.98.99↔	Enstz o Erstz v auflb Plsgnrt e Neurstm, Mhrlsys, S
39.79.53↔	Selektive Emb mit Schirmen d Duct arteriosus apertus	92.39.00↔	Sonstige stereotaktische Radiochirurgie, n.n.bez.
39.79.54↔	Selektive Embolisation mit Schirmen von thorakalen Gefäßen	92.39.01↔	And Hochvstrth, Stereot Bestr, frakt,zereb, n.n.bez.
39.79.55↔	Selektive Embolisation mit Schirmen von viszeralen Gefäßen	92.39.11↔	And Hchvstrth, Streot Bstr, frkt, Extrzr, n.n.bz.
39.79.56↔	Selektive Embolisation mit Schirmen von abdominalen Gefäßen	92.39.20↔	And Hchvstrth, Streot Bstr, frkt: zrb, intmd Rdioth
39.79.57↔	Selektive Emb mit Schirmen von Gef d unteren Extrem	92.39.21↔	And Hchvstrth, Streot Bstr, frkt: zrb, intmd Bgnbstr (IMAT)
39.79.58↔	Selektive Embolisation mit Schirmen von spinalen Gefäßen	92.39.22↔	And Hchvstrth, Streot Bstr, frkt: zrb, bldgst Enst
39.79.59↔	Selektive Emb mit Schirmen von sonstigen Gef, sonstige	92.39.29↔	And Hochvstrth, Stereot Bestr, frakt, zerebral, So
39.79.60↔	Selektive Emb m Partikeln von sonstigen Gef, n.n.bez.	92.39.30↔	And Hchvstrth, Streot Bstr, frkt: Extrzr, intmd Rdioth
39.79.61↔	Selektive Emb mit Partikeln von Gef d oberen Extrem	92.39.31↔	And Hchvstrth, Streot Bstr, frkt: Extrzr, intmd Bgnbstr (IMAT)
39.79.62↔	Selektive Embolisation mit Partikeln der Aorta	92.39.32↔	And Hchvstrth, Streot Bstr, frkt: Extrzr, bldgst Enst
39.79.63↔	Selektive Emb mit Partikeln d Duct arteriosus apertus	92.39.39↔	And Hochvstrth, Stereot Bestr, frakt, Extrazer, So

Prozedur B11-3

01.32.00↔	Lobotomie und Traktotomie, n.n.bez.	01.32.11↔	Lobotomie und Traktotomie, Subpiale Transsektion
01.32.10↔	Lobotomie und Traktotomie, Zingulotomie	01.32.12↔	Lobotomie und Traktotomie, Multiple Lobotomien

01.32.20↔	Lobotomie u Traktotomie, Stereot Untbr v Bahnsystemen	02.99.29↔	Sonstige Revision und Entfernung von Liquorableitungen
01.32.99↔	Lobotomie und Traktotomie, sonstige	02.99.30↔	Implantation oder Wechsel einer intrakraniellen Messsonde
01.51.00↔	Exz von Läsion oder Gewebe an D Hirnhäuten, n.n.bez.	02.99.31↔	Revision (ohne Wechsel) einer intrakraniellen Messsonde
01.51.10↔	Exz v Tmr an D Hrnh m Präpirtion v infiltriertm Nchbr	02.99.40↔	Implantation oder Wechsel einer Neuroprothese
01.51.99↔	Exzision von Läsion oder Gewebe an den Hirnhäuten, sonstige	02.99.41↔	Revision (ohne Wechsel) einer Neuroprothese
01.52.00↔	Hemisphärektomie, n.n.bez.	02.99.50↔	Implant u Entf e KathBallonSyst z intrazer Brachythy
01.52.10↔	Hemisphärektomie, hirneigenes intrazerebrales Tumorgewebe	02.99.70↔	Rv (h Erstz) d Elktrd e intrkr Neurstm, n.n.bz.
01.52.11↔	Hemisphärektomie, nicht hirneigenes intrazerebr Tumorgewebe	02.99.71↔	Rv(h Ers)d Elktrd intrkr Neurstm,streotktsch.perm Enzlsys z Dst
01.52.99↔	Hemisphärektomie, sonstige	02.99.72↔	Rv(h Ers)d Elktrd intrkr Neurstm,streotktsch.perm Mhrlsys z Dst
01.53.00↔	Lobektomie am Gehirn, n.n.bez.	02.99.79↔	Rev (oh Ersetz) d Elektrod e intrakr Neurostim, So
01.53.10↔	Lobektomie am Gehirn, hirneigenes intrazerebral Tumorgewebe	02.99.90↔	Sonstige stereotaktische Op an Schädel, Hirn und Hirnh
01.53.11↔	Lobekt a Hirn, Ni hirneigenes intrazerebrales Tumor	02.99.99↔	Sonst Operation an Schädel, Gehirn u Hirnhäuten, sonst
01.53.99↔	Lobektomie am Gehirn, sonstige	04.01.00↔	Exzision eines Akustikusneurinoms, n.n.bez.
01.59.00↔	Sonstige Exz o Destr von Läs o Gew a Hirn, n.n.bez.	04.01.10↔	Exzision eines Akustikusneurinoms durch Kraniotomie
01.59.10↔	Sonstige Exz von hirneig intrazer Tumor a Hirn	04.01.11↔	Exzision eines Akustikusneurinoms, Translabrynthärer Zugang
01.59.11↔	Sonstige Exz von Ni hirneig intrazer Tumor a Hirn	04.01.99↔	Exzision eines Akustikusneurinoms, sonstige
01.59.12↔	So Exz von Läs o Gew a Hirn, Debr e Kontusion a Hirn	07.13.00↔	Biopsie an der Hypophyse, transfrontaler Zugang, n.n.bez.
01.59.19↔	Sonstige Exzision von Läsion oder Gewebe am Gehirn, sonstige	07.13.10↔	Gschl [Prkt] [Nd] Biops an d Hypph d trnsfmntln Zg
01.59.20↔	Sonstige Destr von hirneig intrazer Tumor a Hirn	07.13.11↔	Offene Biopsie an der Hypophyse durch transfrontalen Zugang
01.59.21↔	Sonstige Destr von Ni hirneig intrazer Tumor a Hirn	07.13.12↔	Stereot Biops an d Hypoph d transfrontalen Zugang
01.59.29↔	Sonst Destraktion von Läsion o Gewebe am Gehirn, sonst	07.13.99↔	Biopsie an der Hypophyse, transfrontaler Zugang, sonstige
01.59.99↔	Sonstige Exz o Destr von Läs o Gew a Hirn, sonstige	07.14.00↔	Biopsie an der Hypophyse, transsphenoidaler Zugang, n.n.bez.
01.6x.00↔	Exzision und Destruktion einer Läsion am Schädel, n.n.bez.	07.14.10↔	Gschl [Prkt] [Nd] Biops an d Hypph d trnssphn Zg
01.6x.10↔	Exzision und Destruktion von Tumorgewebe an Schädelbasis	07.14.11↔	Offene Biopsie an der Hypophyse durch transsphenoid Zugang
01.6x.11↔	Exzision und Destruktion von Tumorgewebe an d Kalotte	07.14.12↔	Stereot Biops an d Hypoph d transsphenoidalen Zugang
01.6x.20↔	Exz und Destr vom sonst erkrankten Gew an d Schädelb	07.14.99↔	Biopsie an der Hypophyse, transsphenoidaler Zugang, sonstige
01.6x.21↔	Exz und Destr von sonst erkrankten Gew an d Kalotte	07.15↔	Biopsie an der Hypophyse, nicht näher bezeichneter Zugang
01.6x.22↔	Exz u Dstr v snst erkrnktn Gw an d Klitt m Hrnh	07.17.00↔	Biopsie am Corpus pineale, n.n.bez.
01.6x.99↔	Exzision und Destr einer Läsion a Schädel, sonstige	07.17.10↔	Geschlossene [perkutane] [Nadel-] Biopsie am Corpus pineale
02.01↔	Eröffnen einer Schädelnaht	07.17.11↔	Offene Biopsie am Corpus pineale
02.02↔	Elevation von Frakturfragmenten vom Schädel	07.17.12↔	Stereotaktische Biopsie am Corpus pineale
02.04.00↔	Knochen transplantation an den Schädel, n.n.bez.	07.17.99↔	Biopsie am Corpus pineale, sonstige
02.04.10↔	Knochen transplantation an den Schädel, Schädeldach	07.51↔	Exploration im Gebiet des Corpus pineale
02.04.99↔	Knochen transplantation an den Schädel, sonstige	07.52↔	Inzision am Corpus pineale
02.05.00↔	Einsetzen einer Schädelknochenplatte, n.n.bez.	07.53↔	Partielle Exzision des Corpus pineale
02.05.10↔	Eins CADImp an Hrnsch oh Bt d Gsschäd,Enf Df	07.54↔	Totale Exzision des Corpus pineale
02.05.11↔	Eins CADImp an Hrnsch oh Bt d Gsschäd,grßr o kmpl Df	07.59↔	Sonstige Operationen am Corpus pineale
02.05.20↔	Eins CADImp an Hrnsch m Bt v Orb,Tmpreg o fr Sn(bs 2 Rg)	07.61↔	Partielle Exzision der Hypophyse, transfrontaler Zugang
02.05.30↔	Eins CADImp an Hrnsch m Bt mit Rg d Gsschäd(b3Rg)	07.62↔	Partielle Exzision an der Hypophyse, transsphenoidaler Zugang
02.05.99↔	Einsetzen einer Schädelknochenplatte, sonstige	07.63↔	Partielle Exz an d Hypophyse, nicht näher bez Zugang
02.06.00↔	Sonstige Osteoplastik am Schädel, n.n.bez.	07.64↔	Totale Exzision der Hypophyse, transfrontaler Zugang
02.06.10↔	Frontoorbitale Kranioplastik zur Verlagerung	07.65↔	Totale Exzision der Hypophyse, transsphenoidaler Zugang
02.06.20↔	Rk d Hrnsch oh Bt d Gsschäd, m einf Implnt (Knmnt)	07.68↔	Totale Exzision der Hypophyse, and näher bez Zugang
02.06.30↔	Reko v Hirn u Gesschäd, m einf Implant (Knzement) o Tx	07.69↔	Totale Exzision der Hypophyse, nicht näher bez Zugang
02.06.99↔	Sonstige Osteoplastik am Schädel (Kranioplastik), sonstige	07.71↔	Exploration der Fossa hypophysialis
02.07↔	Entfernen einer Schädelknochenplatte	07.72↔	Inzision an der Hypophyse
02.11↔	Einfache Naht an der Dura mater des Gehirns	07.79↔	Sonstige Operation an der Hypophyse
02.12.00↔	Sonstige Rekonstruktion an den Hirnhäuten, n.n.bez.	38.31↔	Resektion von intrakraniellen Gefässen mit Anastomose
02.12.10↔	Sonstige Rekonstruktion an den Hirnhäuten ohne Kranioplastik	38.41↔	Resektion von intrakraniellen Blutgefässen mit Ersatz
02.12.20↔	Sonstige Rekonstruktion an den Hirnhäuten mit Kranioplastik	38.61↔	Sonstige Exzision von intrakraniellen Gefässen
02.12.21↔	Sonstige Duraplastik mit Kranioplastik an der Konvexität	38.81↔	Sonstiger chirurgischer Verschluss von intrakraniellen Gefässen
02.12.22↔	So Durapl m Kranioplastik a kranozervikalen Übergang	39.28↔	Extrakraniell-intrakranieller Gefäss-Bypass
02.12.99↔	Sonstige Rekonstruktion an den Hirnhäuten, sonstige	39.51.00↔	Aneurysma-Clipping, n.n.bez.
02.13↔	Ligatur eines Gefässes der Hirnhäute	39.51.11↔	Aneurysma-Clipping intrakraniell
02.14↔	Exzision am Plexus chorioideus	39.51.99↔	Aneurysma-Clipping, sonstige
02.92↔	Plastische Rekonstruktion am Gehirn	86.94.00↔	Eins o Ers v Plsgnrt e Neurstm, Enzlsys, N spzf ob auflb, nnbz
02.93.00↔	Implnt o Erstz d Elktrd(n) e intrkr Neurstm, n.n.bz.	86.94.10↔	Enstz v Plsgnrt e intrkr Neurstm, Enzlsys, N wiedrauf
02.93.10↔	Implant o Ersetz v temp Mikroel z monolok Abl u Stimul	86.94.11↔	Enstz v Plsgnrt e epd Neurstm, Enzlsys, N wiedrauf
02.93.11↔	Implnt o Erstz v tmp Mikroel z mltk Abl u Stml	86.94.12↔	Enstz v Plsgnrt e prph Neurstm, Enzlsys, N wiedrauf
02.93.20↔	Implnt o Erstz v prmn Mikroel z mnk Abl u Stml	86.94.20↔	Erstz v Plsgnrt e intrkr Neurstm, Enzlsys, N wiedrauf
02.93.21↔	Implnt o Erstz v prmn Mikroel z mltk Abl u Stml	86.94.21↔	Erstz v Plsgnrt e epd Neurstm, Enzlsys, N wiedrauf
02.93.99↔	Implant o Ersetz d Elektrod(n) e intrakr Neurostim, So	86.94.22↔	Erstz v Plsgnrt e prph Neurstm, Enzlsys, N wiedrauf
02.96↔	Einsetzen einer sphenoidalen Elektrode	86.94.99↔	Eins o Ers v Plsgnrt e Neurstm, Enzlsys, N spzf ob auflb, S
02.99.00↔	Sonstige Operation an Schädel, Gehirn und Hirnhäuten, n.n.bez.	86.95.00↔	Eins o Ers v Plsgnrt e Neurstm, Mhrlsys, N spzf ob auflb, nnbz
02.99.10↔	Stereotaktische Eingriffe am Liquorsystem	86.95.10↔	Enstz v Plsgnrt e intrkr Neurstm, Mhrlsys, N wiedrauf
02.99.11↔	Streot Implnt u Explntion v rdioaktvm Mt als slbst Ingr	86.95.11↔	Enstz v Plsgnrt e epd Neurstm, Mhrlsys, N wiedrauf
02.99.12↔	Stereot Implant von Gew an Schäd, Hirn und Hirnh	86.95.12↔	Enstz v Plsgnrt e prph Neurstm, Mhrlsys, N wiedrauf
02.99.13↔	Stereotaktische Instill von Med als selbst Ingr	86.95.20↔	Erstz v Plsgnrt e intrkr Neurstm, Mhrlsys, N wiedrauf
02.99.14↔	Streot Implnt, Rv o Wchs v intrzr Kth z intrv Infs	86.95.21↔	Erstz v Plsgnrt e epd Neurstm, Mhrlsys, N wiedrauf
02.99.20↔	Umwld e Lquorshnts (Hrwwssbleitng) i e Mhrfchbleitng	86.95.22↔	Erstz v Plsgnrt e prph Neurstm, Mhrlsys, N wiedrauf

86.95.99↔	Eins o Ers v Plsgnrt e Neurstm, Mhrlsys, N spzf ob auflb, S	92.27.11↔	Imp o Eins rdioakt Elm (Brchyth m umschl Rdion), intraut
86.96.00↔	Enstz o Erstz v snst Plsgnrt e Neurstm, n.n.bz.	92.27.12↔	Imp o Eins rdioakt Elm (Brchyth m umschl Rdion), intrvg
86.96.10↔	Einsetz von Pulsgenerator zur Vorderwurzelstimulation	92.27.13↔	Imp/Eins radak Elm (Brchyth m umschl Rdion), intu u invt kmb
86.96.11↔	Einsetzen von Pulsgenerator zur Vagusnervstimulation	92.27.21↔	Imp o Eins rdioakt Elm (Brchyth m umschl Rdion), Körperb
86.96.20↔	Ersetzen von Pulsgenerator zur Vorderwurzelstimulation	92.27.22↔	Imp/Eins radak Elm (Brchyth m umschl Rdion), intrktivär
86.96.21↔	Ersetzen von Pulsgenerator zur Vagusnervstimulation	92.27.23↔	Imp/Eins radak Elm (Brchyth m umschl Rdion), intrlmnl
86.96.99↔	Einsetz o Ersetz von sonst Pulsgenerat e Neurostim, So	92.27.30↔	Imp o Eins rdioakt Elm (Brchyth m umschl Rdion), Gf nnbz
86.97↔	Enstz o Erstz v auflb Plsgnrt e Neurstm, Enzlsys	92.27.31↔	Imp/Eins radak Elm (Brchyth m umschl Rdion), Kmrngfäss
86.98.00↔	Eins o Erstz v auflb Plsgnrt e Neurstm, Mhrlsys, nnbz	92.27.39↔	Imp o Eins rdioakt Elm (Brchyth m umschl Rdion), S Gf
86.98.10↔	Enstz v auflb Plsgnrt e intrkr Neurstm, Mhrlsys	92.27.70↔	Radioaktive Moulagen, n.n.bez.
86.98.11↔	Enstz v auflb Plsgnrt e Neurstm, Mhrlsys	92.27.71↔	Rdioakt Moulgn: Knstr u Appl v obrfl rdioaktvn Moulgn
86.98.12↔	Enstz v auflb Plsgnrt e prph Neurstm, Mhrlsys	92.27.72↔	Rdioakt Moulgn: Knstr u Appl v N auf d Körperb vrw Appl
86.98.20↔	Erstz v auflb Plsgnrt e intrkr Neurstm, Mhrlsys	92.27.73↔	Radioakt Moulagen: Konstr u Appl v Augenapplikatoren
86.98.21↔	Ersetz v auflb Pulsgenerat e epid Neurostim, Mehrelsys	92.27.79↔	Radioaktive Moulagen, sonstige
86.98.22↔	Erstz v auflb Plsgnrt e prph Neurstm, Mhrlsys	92.28.00↔	Injektion oder Instillation von Radioisotopen, n.n.bez.
86.98.99↔	Enstz o Erstz v auflb Plsgnrt e Neurstm, Mhrlsys, S	92.28.01↔	Instillation von offenen Radionukliden in Gelenke
92.20↔	Infusion von flüssigem Radioisotop	92.28.02↔	Rdiojdh bs 1,2 GBq I131: Oh Gb v rkmb Thyreotr (rhTSH)
92.21.00↔	Oberflächenstrahlentherapie: n.n.bez.	92.28.03↔	Rdiojdh bs 1,2 GBq I131: M Gb v rkmb Thyreotr (rhTSH)
92.21.01↔	Oberflächenstrahlentherapie: Bis zu 2 Bestrahlungsfeldern	92.28.04↔	Rdiojdh üb 1,2 bs u 5 GBq I131: Oh Gb rkmb Thyreotr (rhTSH)
92.21.02↔	Oberflächenstrahlentherapie: Mehr als 2 Bestrahlungsfelder	92.28.05↔	Rdiojdh üb 1,2 bs u 5 GBq I131: M Gb rkmb Thyreotr (rhTSH)
92.22.00↔	Orthovstrth: n.n.bez. Orthovstrth: n.n.bez.	92.28.06↔	Rdiojdh m 5 u mhr GBq I131: Oh Gb rkmb Thyreotr (rhTSH)
92.22.01↔	Orthovstrahlentherapie: Bis zu 2 Bestrahlungsfeldern	92.28.07↔	Rdiojdh m 5 u mhr GBq I131: M Gb rkmb Thyreotr (rhTSH)
92.22.02↔	Orthovstrahlentherapie: Mehr als 2 Bestrahlungsfelder	92.28.11↔	Therapie mit offenen Radionukliden bei Knochenmetastasen
92.22.11↔	Intraoperative Röntgenstrahlentherapie, bis 300 kV	92.28.12↔	Intrvnös plliatv Schmrzth m off Rdion b Knchnmtstsn
92.22.12↔	Intraoperative Röntgenstrahlentherapie, 300 kV - < 1 MV	92.28.13↔	Radiorezeptortherapie m DOTA-konjug Somatostatin-Analoga
92.22.19↔	Intraoperative Röntgenstrahlentherapie, sonstige	92.28.20↔	Radioimmuntherapie mit 90Y-Ibritumomab-Tiuxetan, parenteral
92.23.00↔	Hochvoltstrahlentherapie, n.n.bez.	92.28.21↔	Gabe von Jod-131-MIBG (Metajodbenzylguanidin) parenteral
92.23.01↔	Telekobaltgerät bis zu 2 Bestrahlungsfelder	92.28.31↔	Sel Intravask Radiochemoembolisation m I131Lipiodol
92.23.02↔	Telekobaltgerät 3 bis 4 Bestrahlungsfelder	92.28.32↔	SIRT d Emb v Yttrium90mrkiertn Mkrsphäm
92.23.03↔	Telekobaltgerät mehr als 4 Bestrf oder 3Dgepl Bestr	92.28.33↔	Endovaskuläre Brachytherapie mit Rhenium-188
92.23.08↔	Hochvoltstrahlentherapie: andere Isotope	92.29.00↔	Brachytherapie mit umschlossenen Radionukliden, n.n. bez.
92.23.09↔	Telekobaltgerät, Sonstige	92.29.09↔	Brachytherapie mit umschlossenen Radionukliden, sonstige
92.24.00↔	Teleradiotherapie mit Photonen, Linearbeschleuniger, n.n.bez.	92.29.11↔	Intrst Brchyth m Implnt v entfb Str i e Ebn, nied Dssl
92.24.01↔	Teleradth m Phot, Linbesch, Großfeldbestrahlung	92.29.12↔	Intrst Brchyth m Impl entfb Str i e Eb, gp Dssl (Plsd ds rt)
92.24.02↔	Teleradth m Phot, Linbesch, Halbkörperbestrahlung	92.29.13↔	Intrst Brchyth m Implnt v entfb Str i e Ebn, hh Dssl
92.24.03↔	Teleradth m Phot, Linbesch, Ganzkörperbestrahlung	92.29.19↔	Interst Brachyth m Implant von entfb Str i e Ebene, So
92.24.04↔	Teleradiotherapie m Phot, Linbesch, Intraop Strahlth	92.29.21↔	Intrst Brchyth m Vmpl v entfb Str i mhr Ebnn, nied Dssl
92.24.09↔	Teleradiotherapie mit Photonen, Linearbeschleuniger, sonstige	92.29.22↔	Intrst Brchyth m Vmpl entfb Str i mhr Eb, gp Dssl (Plsd ds rt)
92.24.11↔	Tlrdth m Pht, Lnbsch, bs z 2 Bstrf: M bldgst Enst	92.29.23↔	Intrst Brchyth m Vmpl v entfb Str i mhr Ebnn, hh Dssl
92.24.12↔	Tlrdth m Pht, Lnbsch, mhr als 2 Bstrf: M bldgst Enst	92.29.29↔	Intrst Brchyth m Vmpl v entfb Str i mhr Ebnn, S
92.24.13↔	Tlrdth m Pht, Lnbsch, 3Dgpl Bstr: M bldgst Enst	92.29.31↔	Intrst Brchyth m Implnt v prmn Str, bs z 10 Quelln
92.24.14↔	Tlrdth m Pht, Lnbsch, intmd Rdioth: M bldgst Enst	92.29.32↔	Intrst Brchyth m Implnt v prmn Str, v 10 bs 15 Quelln
92.24.21↔	Tlrdth m Pht, Lnbsch, bs z 2 Bstrf: Oh bldgst Enst	92.29.33↔	Intrst Brchyth m Implnt v prmn Str, v 16 bs 20 Quelln
92.24.22↔	Tlrdth m Pht, Lnbsch, mhr als 2 Bstrf: Oh bldgst Enst	92.29.34↔	Intrst Brchyth m Implnt v prmn Str, v 21 bs 25 Quelln
92.24.23↔	Tlrdth m Pht, Lnbsch, 3Dgpl Bstr: Oh bldgst Enst	92.29.35↔	Intrst Brchyth m Implnt v prmn Str, v 26 bs bs 30 Quelln
92.24.24↔	Tlrdth m Pht, Lnbsch, intmd Rdioth: Oh bldgst Enst	92.29.36↔	Intrst Brchyth m Implnt v prmn Str, v 31 bs bs 35 Quelln
92.24.30↔	Tlrdth m Pht: hchkmplx Rdioth m spzialisier Assttng	92.29.37↔	Intrst Brchyth m Implnt v prmn Str, v 36 bs bs 40 Quelln
92.25.00↔	Teleradiotherapie mit Elektronen, Linearbeschleuniger, n.n.bez.	92.29.38↔	Intrst Brchyth m Implnt v prmn Str, v 41 bs bs 45 Quelln
92.25.01↔	Teleradth m Elekt, Linbesch, Großfeldbestrahlung	92.29.39↔	Intrst Brchyth m Implnt v prmn Str, v 46 bs bs 50 Quelln
92.25.02↔	Teleradth m Elekt, Linbesch, Halbkörperbestrahlung	92.29.3a↔	Intrst Brchyth m Implnt v prmn Str, v 51 bs bs 55 Quelln
92.25.03↔	Teleradth m Elekt, Linbesch, Ganzkörperbestrahlung	92.29.3b↔	Intrst Brchyth m Implnt v prmn Str, v 56 bs bs 60 Quelln
92.25.04↔	Teleradiotherapie m Elekt, Linbesch, Intraop Strahlth	92.29.3c↔	Intrst Brchyth m Implnt v prmn Str, v 61 bs bs 65 Quelln
92.25.09↔	Teleradiotherapie mit Elektronen, Linearbeschleuniger, sonstige	92.29.3d↔	Intrst Brchyth m Implnt v prmn Str, v 66 bs bs 70 Quelln
92.25.11↔	Teleradiotherapie m Elekt, Linbesch, m bildgest Einst	92.29.3e↔	Intrst Brchyth m Implnt v prmn Str, mhr als 70 Quelln
92.25.12↔	Tlrdth m Elkt, Lnbsch, bs z 2 Bstrf, m bldgst Enst	92.29.40↔	Brachytherapie mit Oberflächenapplikatoren, n.n.bez.
92.25.13↔	Tlrdth m Elkt, Lnbsch, mhr als 2 Bstrf, m bldgst Enst	92.29.49↔	Brachytherapie mit Oberflächenapplikatoren, sonstige
92.25.14↔	Tlrdth m Elkt, Lnbsch, 3Dgpl Bstr, m bldgst Enst	92.29.51↔	Entf von umschl Radion o inaktiven Appl unt Anästhesie
92.25.15↔	Tlrdth m Elkt, Lnbsch, intmd Rdioth, m bldgst Enst	92.29.60↔	Knstr u Anp v Fx u Bhdhlif b Strhlth, Fxvrr, n.n.bz.
92.25.21↔	Tlrdth m Elkt, Lnbsch, bs z 2 Bstrf, oh bldgst Enst	92.29.61↔	Knstr u Anp v Fx u Bhdhlif b Strhlth, Fxvrr, einf
92.25.22↔	Tlrdth m Elkt, Lnbsch, mhr als 2 Bstrf, oh bldgst Enst	92.29.62↔	Knstr/Anp v Fx u Bhdhlif b Strhlth, Fxvrr, mitl Schwierigkgrd
92.25.23↔	Tlrdth m Elkt, Lnbsch, 3Dgpl Bstr, oh bldgst Enst	92.29.63↔	Knstr u Anp v Fx u Bhdhlif b Strhlth, Fxvrr, kmpl
92.25.24↔	Tlrdth m Elkt, Lnbsch, intmd Rdioth, oh bldgst Enst	92.29.64↔	Konstr u Anp von Fix u Bhdhlif b Strahlth, Bhdhlif
92.26.00↔	Teleradiotherapie mit anderen Partikelstrahlen, n.n.bez.	92.29.65↔	Knstr/Anp v Fx u Bhdhlif b Strhlth, indiv Blöck o MLC
92.26.10↔	Protonentherapie, bis zu 2 Bestrf, oh bildgest Einst	92.29.69↔	Konstr und Anp von Fix und Bhdhlif b Strahlth, So
92.26.11↔	Protonentherapie, bis zu 2 Bestrf, mit bildgest Einst	92.29.70↔	Bestrsim für externe Bestr und Brachyth, n.n.bez.
92.26.20↔	Prtnnthrpie, mhr als 2 Bstrf, oh bldgst Enst	92.29.71↔	Bstrsm f ext Bstr u Brchyth: CTgst Sm f d ext Bstr
92.26.21↔	Prtnnthrpie, mhr als 2 Bstrf, m bldgst Enst	92.29.72↔	Bstrsm f ext Bstr u Brchyth, CTgst Sm f d Brchyth
92.26.99↔	Teleradiotherapie mit anderen Partikelstrahlen, sonstige	92.29.73↔	Bstrsm f ext Bstr u Brchyth, Fldfstl m Sm, oh 3DPln
92.27.00↔	Imp/Eins radak Elm (Brchyth m umschl Rdion), Körperb, S o nnbz	92.29.74↔	Bstrsm f ext Bstr u Brchyth, Fldfstl m Sm, m 3DPln
92.27.10↔	Imp/Eins radak Elm (Brchyth m umschl Rdion), w Geschl, nnbz	92.29.79↔	Bestrsim für externe Bestr und Brachyth, Sonstige

92.29.80↔	Bestrl für perkutane Bestr und Brachyth, n.n.bez.	92.31.00↔	Radiochirurgie mit Photonen n.n. bez., zerebral
92.29.81↔	Bstrpl f Prkt Bstr u Brchyth, Bstrpl f d intmd Rdioth	92.31.10↔	Radiochirurgie mit Photonen n.n. bez., extrazerebral
92.29.82↔	Bstrpl f Prkt Bstr u Brchyth, Bstrpl m Fsion v CT u MRTBldm	92.32.00↔	Mehrquellige Photon-Radiochirurgie, n.n.bez.
92.29.83↔	Bstrpl f Prkt Bstr u Brchyth, Bstrpl f d Brchyth, Mtt	92.32.01↔	Mehrquellige Photon-Radiochirurgie: Gamma-knife
92.29.84↔	Bstrpl f Prkt Bstr u Brchyth, Bstrpl f d Brchyth, kmpl	92.33.00↔	Teilchen-Radiochirurgie, n.n.bez.
92.29.85↔	Bstrpl f Prkt Bstr u Brchyth, Bstrpl oh indv Dsspl	92.33.01↔	And Hochvstrth: Stereot Bestr, einzeit, zerebral
92.29.86↔	Bstrpl f Prkt Bstr u Brchyth, Bstrpl f Prkt Bstr, m ind Dsspl	92.33.11↔	And Hochvstrth: Stereot Bestr, einzeit, Extrazer
92.29.87↔	Bstrpl f Prkt Bstr u Brchyth, Bstrpl m Fsion v CT u PETBldm	92.39.00↔	Sonstige stereotaktische Radiochirurgie, n.n.bez.
92.29.88↔	Bstrpl f Prkt Bstr u Brchyth, Bstrpl m Fsion v CT, MRT u PETBldm	92.39.01↔	And Hochvstrth, Stereot Bestr, frakt,zereb, n.n.bez.
92.29.89↔	Bestrl für perkutane Bestr und Brachyth, sonstige	92.39.11↔	And Hchvstrth, Streot Bstr, frkt, Extrzr, n.n.bz.
92.30.00↔	Stereotaktische Bestrahlung, einzeitig, n.n.bez.	92.39.20↔	And Hchvstrth, Streot Bstr, frkt: zrb, intmd Rdioth
92.30.01↔	Stereotaktische Bestrahlung, einzeitig: Zerebral, n.n.bez.	92.39.21↔	And Hchvstrth, Streot Bstr, frkt: zrb, intmd Bgnbstr (IMAT)
92.30.02↔	Stereotaktische Bestrahlung, einzeitig: Extrazerebral, n.n.bez.	92.39.22↔	And Hchvstrth, Streot Bstr, frkt: zrb, bildgst Enst
92.30.20↔	Stereot Bestr, einzeit: Zerebral, intmod Radioth	92.39.29↔	And Hochvstrth, Stereot Bestr, frakt, zerebral, So
92.30.21↔	Streot Bstr, einzeit: Zrb, intmd Bgnbstr (IMAT)	92.39.30↔	And Hchvstrth, Streot Bstr, frkt: Extrzr, intmd Rdioth
92.30.22↔	Stereot Bestr, einzeit: Zerebral, bildgest Einst	92.39.31↔	And Hchvstrth, Streot Bstr, frkt: Extrzr, intmd Bgnbstr (IMAT)
92.30.30↔	Stereot Bestr, einzeit: Extrazer, intmod Radioth	92.39.32↔	And Hchvstrth, Streot Bstr, frkt: Extrzr, bildgst Enst
92.30.31↔	Streot Bstr, einzeit: Extrzr, intmd Bgnbstr (IMAT)	92.39.39↔	And Hochvstrth, Stereot Bestr, frakt, Extrazer, So
92.30.32↔	Stereot Bestr, einzeit: Extrazer, bildgest Einst	92.41↔	Intraoperative Strahlentherapie mit Elektronen
92.30.99↔	Stereotaktische Bestrahlung, einzeitig, sonstige		

Prozedur B11-4

77.99.00↔	Tt Knchrskt an and näh bz Kn, auss Gschk, n.n.bz.	81.63.22↔	Spondylodese von 7 - 8 Wirbeln, ventral, interkorporell
77.99.10↔	Totale Knochenresektionen an Phalangen der Hand	81.63.23↔	Spondylodese von 7 - 8 Wirbeln, dorsal, dynamisch
77.99.20↔	Totale Resektion eines Wirbelkörpers	81.63.99↔	Spondylodese o Reop e Spondylodese von 48 Wirbeln, So
77.99.30↔	Totale Knochenresektionen am Becken	81.64.00↔	Spondylodese o Reop e Spondylodese von 9 o mhr Wrbl, n.n.bz.
77.99.40↔	Totale Knochenresektionen an Phalangen des Fußes	81.64.10↔	Spondylodese von 9 oder mehr Wirbeln, dorsal
77.99.99↔	Totale Knochenresektion an and näh bez Kn, auss Gschk, So	81.64.11↔	Spondylodese von 9 o mhr Wrbl, drs u vnt komb, intrkrpl
81.63.00↔	Spondylodese o Reop e Spondylodese v 48 Wirb, n.n.bez.	81.64.99↔	Spondylodese o Reop e Spondylodese v 9 o mehr Wirb, So
81.63.10↔	Spondylodese von 4 - 6 Wirbeln, dorsal	81.66.00↔	Kyphoplastik, n.n.bez.
81.63.11↔	Spondylodese v 4 6 Wirb, dors u vent komb, interkorp	81.66.10↔	Kyphoplastik, 1 Wirbelkörper
81.63.12↔	Spondylodese von 4 - 6 Wirbeln, ventral, interkorporell	81.66.11↔	Kyphoplastik, 2 Wirbelkörper
81.63.13↔	Spondylodese von 4 - 6 Wirbeln, dorsal, dynamisch	81.66.12↔	Kyphoplastik, 3 Wirbelkörper
81.63.20↔	Spondylodese von 7 - 8 Wirbeln, dorsal	81.66.13↔	Kyphoplastik, 4 und mehr Wirbelkörper
81.63.21↔	Spondylodese v 7 8 Wirb, dors u vent komb, interkorp	81.66.99↔	Kyphoplastik, sonstige

Prozedur B11-5

00.50.00↔	Implnt e Rsynchrhrzsm oh Ang v Df, kmpl Syst [CRTP], nnbz	01.31.11↔	Inzision an D Hirnhäuten zur Entl e subduralen Empyems
00.50.10↔	Implnt Rsynchrtrtm oh Abgbn v Df m d Mögl d Frnüb(CRTP)	01.31.20↔	Inzs an D Hmh z Drain v sbd u sbchnoidlr Flüssgk
00.50.51↔	Implant e Synchsyst, linksvent Pacing, Zweikammersystem	01.31.99↔	Inzision an den Hirnhäuten, sonstige
00.50.52↔	Implant e Synchsyst, linksvent Pacing, Dreiksys	20.01↔	Myringotomie mit Paukenröhrcheneinlage
00.50.99↔	Implnt e Rsynchrhrzsm oh Ang v Df, kmpl Syst [CRTP], S	22.01.00↔	Punktion e Nnh f Aspir oder Spülung, n.n.bez.
00.51.00↔	Implant e Resynchrdefibr, kompl Syst [CRTD], n.n.bez.	22.01.10↔	Punktion e Nnh f Aspir o Spülung, Kieferhöhlenpunktion
00.51.10↔	Implnt e Rsynchrstrmsdfrlltr m d Mögl d Frnüb(CRTD)	22.01.11↔	Stimhöhlenpunktion (z.B. nach Beck)
00.51.99↔	Implant e Resynchrdefibr, kompl System [CRTD], So	22.01.99↔	Punktion e Nnh f Aspir oder Spülung, sonstige
00.56.00↔	Eins,Ers implntbr Drcksnrsr z intrkrd hämdyn Übrwchng nnbz	22.2x.00↔	Endonasale Nasennebenhöhlen-Eröffnung, n.n.bez.
00.57.00↔	Enstz,Erstz sbkt Vrcht z intrkrd hämdyn Übrwchng,n.n.bz	22.2x.10↔	Infundibulotomie ohne Kieferhöhlenfensterung
00.57.10↔	Isol Sondimpl, epik, offen chir, linksventrikulär	22.2x.11↔	Infundibulotomie mit Kieferhöhlenfensterung
00.57.11↔	Isol Sondimpl, epik, offen chir, rechtsventrikulär	22.2x.20↔	Endonasale NnhEröffnung d Ballondilatation, n.n.bez.
01.10↔	Monitoring des intrakraniellen Drucks	22.2x.21↔	Endnsl NnhEröffnung d Blndltion, Keilbeinhöhl
01.11.00↔	Geschl [perkutane] [Nadel] Biops an D Hirnh, n.n.bez.	22.2x.22↔	Endonasale NnhEröffnung d Ballondilatation, Stimhöhle
01.11.10↔	Stereot geschl [Perkut] [Nad] Biops an D Hirnh	22.2x.28↔	Endnsl NnhEröffng d Blndltion, mhrr Nnh
01.11.99↔	Geschl [perkutane] [Nadel] Biops an D Hirnh, sonstige	22.2x.29↔	Endonasale NnhEröffnung d Ballondilatation, sonstige
01.12.00↔	Offene Biopsie an den Hirnhäuten, n.n.bez.	22.2x.99↔	Sonstige Endonasale Nasennebenhöhlen-Eröffnung
01.12.10↔	Stereotaktische offene Biopsie an den Hirnhäuten	22.31↔	Radikale Kieferhöhlen-Operation
01.12.99↔	Offene Biopsie an den Hirnhäuten, sonstige	22.41.00↔	Sinusotomie des Sinus frontalis, n.n.bez.
01.13.00↔	Geschlossene [perkutane] [Nadel-] Biopsie am Gehirn, n.n.bez.	22.41.10↔	Sinusotomie des Sinus frontalis von außen
01.13.10↔	Stereotaktische geschl [Perkut] [Nad] Biops a Hirn	22.41.11↔	Sinusotomie des Sinus frontalis, endonasal
01.13.99↔	Geschlossene [perkutane] [Nadel-] Biopsie am Gehirn, sonstige	22.41.12↔	Sinusotomie des Sinus frontalis, Anlage einer Mediandrainage
01.14.00↔	Offene Biopsie am Gehirn, n.n.bez.	22.41.99↔	Sinusotomie des Sinus frontalis, sonstige
01.14.10↔	Stereotaktische offene Biopsie am Gehirn	22.42.00↔	Sinusektomie des Sinus frontalis, n.n.bez.
01.14.99↔	Offene Biopsie am Gehirn, sonstige	22.42.10↔	Osteoplastische Stimhöhlenoperation mit Obliteration
01.15↔	Biopsie am Schädel	22.42.11↔	Osteoplastische Stimhöhlenoperation ohne Obliteration
01.16↔	Monitoring der zerebralen Sauerstoffsättigung (PtiO2)	22.42.99↔	Sinusektomie des Sinus frontalis, sonstige
01.17↔	Monitoring der Gehirntemperatur	22.53↔	Inzision an mehreren Nasennebenhöhlen
01.31.00↔	Inzision an den Hirnhäuten, n.n.bez.	22.61↔	Exz e Läs a Sinus maxillaris d D Zugang nach Caldwluc
01.31.10↔	Inzis an D Hirnh zur Entl e subduralen Hämat (Hygroms)	22.62↔	Exzision e Läsion am Sinus maxillaris durch anderen Zugang

- 22.79.00↔ Rekonstruktion einer Nasennebenhöhle, n.n.bez.
22.79.10↔ Rekonstruktion des Stirnbeins
22.79.11↔ Rekonstruktion oder Kranialisation einer Stirnhöhlenwand
22.79.19↔ Sonstige Rekonstruktion einer Nasennebenhöhle
37.74.00↔ Einsetz o Ers von Epikardelektrod a Epikard, n.n.bez.
37.74.10↔ Einsetz o Ers v Epikardelektrod a Epikard, offen chir
37.74.20↔ Einsetz o Ers von Epikardelektrod a Epikard, thoraksk
37.74.99↔ Einsetz o Ers von Epikardelektrod a Epikard, sonstige
37.79.01↔ Implantation eines Ereignis Rekorder
37.79.10↔ Implnt o Aggrgwchs(h Ändrng d Snd)je EreignsRkrdrs.nnbz
37.79.11↔ Aggregwechs (oh Änderung d Sonde) e EreignisRekorders
37.79.19↔ Implnt o Aggrgwchs (h Ändrng d Snd) e EreignsRkrdrs, S
37.80.00↔ Implnt e prmn Sm, int o Ers, Grättyp N spzf, n.n.bz.
37.80.10↔ Implnt prmn Sm,int o Ers,Grättyp N spzf,m d Mögl d Frnüb
37.80.99↔ Implnt e prmn Sm, int o Ers, Grättyp N spzf, S
37.81.00↔ Erstimpl e EinkSm Ni spezif ob rate respons, n.n.bez.
37.81.10↔ Erstimpl e EinkSm Ni spezifiziert ob rate respons
37.81.20↔ Systmst v Zweik o Dreiksys auf EnkmSyst,N spzf ob rt rspns
37.81.99↔ Erstimpl e EinkSm Ni spezifiziert ob rate respons, So
37.82.00↔ Erstimpl e EinkSchrittmachers, rate respons, n.n.bez.
37.82.10↔ Erstimplantation e Einkammer-Schrittmachers, rate responsive
37.82.99↔ Erstimpl e EinkSchrittmachers, rate respons, sonstige
37.83.00↔ Erstimpl e Zweikammersystemes, m e Schrittmachersonde
37.83.10↔ Erstimpl e Zweikschritt, oh antitachykarde Stimul
37.83.11↔ Erstimpl e Zweikschritt, m antitachykarder Stimul
37.83.12↔ Erstimpl e ZweikammerSchrittmachers m d Mögl d Fernüb
37.83.20↔ Systemst von Eink o Dreiksys auf Zweikammersystem
37.83.99↔ Erstimplantation eines Zweikammer-Schrittmachers, sonstige
37.85.00↔ Erstz jgl EnkSchrttmVrrtyp, N spzf ob rt rspns, n.n.bz.
37.85.10↔ Aggrgwchs jgl EnkSchrttmVrrtyp, N spzf ob rt rspns
37.85.20↔ Agg u Sndnwch jgl EnkSchrttmVrrtyp, N spzf ob rt rspns
37.85.99↔ Erstz jgl EnkSchrttmVrrtyp, N spzf ob rt rspns, S
37.86.00↔ Ersetz jegl EinkSchrittmtytp, rate respons, n.n.bez.
37.86.10↔ Aggregwechs jegl EinkSchrittmachertypes, rate respons
37.86.20↔ Agg u Sondenwech jegl EinkSchrittmtytpes, rate respons
37.86.99↔ Ersetz jegl EinkSchrittmtytp, rate respons, sonstige
37.87.00↔ Ersetzen jeglichen Zweikammer-Schrittmachertypes, n.n.bez.
37.87.10↔ Aggregatwechsel jeglichen Zweikammer-Schrittmachertypes
37.87.20↔ Agg und Sondenwechsel jegl ZweikammerSchrittmtytp
37.87.99↔ Ersetzen jeglichen Zweikammer-Schrittmachertypes, sonstiges
37.88.00↔ Implant e Dreikschritt (biv Stimulation), n.n.bez.
37.88.10↔ Implant e Dreikschritt (biv Stimul) m d Mögl d Fernüb
37.88.99↔ Implant e Dreikschritt (biv Stimulation), sonstige
37.89.00↔ Revision oder Entfernen eines Schrittmachers, n.n.bez.
37.89.10↔ Rev e Sm, Defi, Synchronisationssystems o Ereignrek
37.89.11↔ Systemst v Zweik o Dreiksys auf EnkmSyst, rt rspns
37.89.20↔ Systemst v EinkamSyst auf 2 resp. Dreiksys, n.n.bez.
37.89.21↔ Systemumstellung von Einkammer- auf Zweikammersystem
37.89.22↔ Systemumstellung von Einkammer- auf Dreikammersystem
37.89.23↔ Systemumstellung von Zweikammer- auf Dreikammersystem
37.89.29↔ Systemst von EinkamSyst auf 2 resp. Dreiksys, So
37.89.30↔ Revision von Dreikammerschrittmacher, n.n.bez.
37.89.31↔ Aggregwechs jegl DreikammerSchrittmtytp, n.n.bez.
37.89.39↔ Revision von Dreikammerschrittmacher, sonstige
37.89.40↔ Entf von Herzschrn o Resynschrmtm, n.n.bez.
37.89.41↔ Entfernen von Herzschrittmacher
37.89.42↔ Entfernen von Resynchronisationsherzschrittmacher
37.89.49↔ Entf von Herzschrn o Resynschrmtm, sonstige
37.89.50↔ Entf e Sm, Defi, Synchronisationssystems o Ereignrek
37.89.99↔ Revision oder Entfernen eines Schrittmachers, sonstige
37.94.00↔ Implantation oder Ersetzen eines Defibrillators, n.n.bez.
37.94.01↔ Implantation eines Defibrillators mit Einkammer-Stimulation
37.94.02↔ Implantation eines Defibrillators mit Zweikammer-Stimulation
37.94.03↔ Implantation eines Defibrillators mit biv Stimulation
37.94.04↔ Imp Df m zszätzlchm Drcksnsr z ninv Mssng d rchtsvnr Drcks
37.94.10↔ Ersetzen eines Defibrillators, n.n.bez.
37.94.11↔ Ersetzen eines Defibrillators mit Einkammer-Stimulation
37.94.12↔ Ersetzen eines Defibrillators mit Zweikammer-Stimulation
37.94.19↔ Ersetzen eines Defibrillators, sonstige
37.94.20↔ Systemst e Herzschrn auf Defi m EinkStimul, n.n.bez.
37.94.21↔ Systemumstellung e Herzschrn auf Defi m EinkStimul
37.94.22↔ Systemst e Herzschrn o Defi auf Defi m ZweikStimul
37.94.29↔ Systemst e Herzschrn o Defi auf Defi m biv Stimul, So
37.94.99↔ Implnt o Erstz e tt autm Krdivotr / DfSyst [AICD], S
37.98.00↔ Ersetz nur d Pulsgener e autom Krdivotr/Defi, n.n.bez.
37.98.10↔ Erstz nr d Plsgnr e autm Krdivotr/Df m EnkStml
37.98.11↔ Erstz nr d Plsgnr e autm Krdivotr/Df m Zweikmrmstmltion
37.98.12↔ Erstz nr d Plsgnr e autm Krdivotr/Df m bv Stml
37.98.99↔ Ersetz nur d Pulsgener e autom Krdivotr/Defi, sonstige
76.70↔ Reposition einer Gesichtsschädelfraktur, n.n.bez.
76.78.00↔ Sonstige geschl Reposition e Gesichtsschädf, n.n.bez.
76.78.10↔ Geschlossene Reposition einer Stirnhöhlenvorderwandfraktur
76.78.11↔ Endoskopische Reposition einer Stirnhöhlenvorderwandfraktur
76.78.20↔ Geschlossene Reposition einer Orbitafraktur
76.78.21↔ Endoskopische Reposition einer Orbitafraktur
76.78.99↔ Sonstige geschl Reposition e Gesichtsschädf, sonstige
76.79.00↔ Sonstige offene Reposition e Gesichtsschädf, n.n.bez.
76.79.10↔ Sonstige offene Reposition einer Fraktur des Orbitadaches
76.79.11↔ Sonstige offene Reposition e Fx d lateralen Orbitawand
76.79.19↔ Sonstige offene Reposition einer sonstigen Orbitafraktur
76.79.20↔ Sonstige offene Reposition einer Stirnhöhlenwandfraktur
76.79.30↔ So off Rep e nasoethmoidalen Mittgesichtsfraktur
76.79.31↔ So off Rep e zentrolateralen Mittgesichtsfraktur
76.79.39↔ Sonstige off Rep e sonstigen lat Mittgesichtsfraktur
76.79.40↔ S off Rp kmbnirter Mttschftsfrktrn (Mrfchfx)
76.79.99↔ Sonstige offene Reposition e Gesichtsschädf, sonstige
76.97↔ Entf von internem Osteosynthesematerial vom Gschk

Prozedur B11-6

- 00.63↔ Perkutanes Einsetzen von Stent(s) an A. carotis
00.64↔ Prkt Enstz v Stnt(s) an snst präzrb (xtr) A
01.14.00↔ Offene Biopsie am Gehirn, n.n.bez.
01.14.10↔ Stereotaktische offene Biopsie am Gehirn
01.14.99↔ Offene Biopsie am Gehirn, sonstige
01.21↔ Inzision und Drainage an den kranialen Sinus
01.24.00↔ Sonstige Kraniotomie, n.n.bez.
01.24.10↔ Sonstige Kraniotomie mit Dekompression
01.24.11↔ Sonst Kraniotomie zur Entleerung e epiduralen Hämatoms
01.24.12↔ Sonstige Kraniotomie zur Entleerung eines epiduralen Empyems
01.24.13↔ S Krniot,Enl v allpl Mt o Mdrträg i D Schädlkn o Epdraum
01.24.14↔ S Krniot,Entf v allpl Mtrialdr Mdrträg aus Schädlkn o Epdraum
01.24.15↔ Sonstige Kraniot, Entf e Fk aus Schädelkn o Epidraum
01.24.16↔ So Kraniot, So Drain epid Flüssigk o aus sonst Gründen
01.24.20↔ Kraniotomie der Kalotte als Zugang, n.n.bez.
01.24.21↔ Bohrlochtrepanation der Kalotte als Zugang
01.24.22↔ Streotktsch geführt Schädlröfngn übr d Kltt als Zg
01.24.29↔ Kraniotomie der Kalotte als Zugang, sonstige
01.24.30↔ Zugang durch die Schädelbasis, n.n.bez.
01.24.31↔ Zugang durch die Schädelbasis, transoral
01.24.32↔ Zugang d d Schädelb, trnsor m Spal d weichen Gaumens
01.24.33↔ Zg d d Schädlb, trnsr m Spl d weichn u hrtn Gaumns
01.24.34↔ Zugang durch die Schädelbasis, transsphenoidal
01.24.35↔ Zugang durch die Schädelbasis, transethmoidal
01.24.36↔ Zugang durch die Schädelbasis, transmastoidal
01.24.37↔ Zugang durch die Schädelbasis, translabyrinthär
01.24.38↔ Zugang durch die Schädelbasis, transpyramidal
01.24.39↔ Zugang durch die Schädelbasis, sonstige
01.24.3a↔ Zugang durch die Schädelbasis, transkondylär
01.24.3b↔ Zugang durch die Schädelbasis, transorbital
01.24.3c↔ Zugang durch die Schädelbasis, mit Le-Fort-I-Osteotomie
01.24.99↔ Sonstige Kraniotomie, sonstige
01.25.00↔ Sonstige Kraniektomie, n.n.bez.
01.25.10↔ Sonstige Kraniektomie mit Dekompression
01.25.11↔ Sonst Kraniektomie zur Entleerung e epiduralen Hämatoms
01.25.12↔ Sonst Kraniektomie zur Entleerung e epiduralen Empyems

01.25.13↔	So Kraniekt zur Entf e Fk aus Schädelkn o Epidraum	04.3x.19↔	Epin Nht von sonstigen kran o peripheren Nn, primär
01.25.14↔	S Krniect m Enl v allpl Mt o Mdräg i D Schädlkn o Epdraum	04.3x.20↔	Epineurale Naht von extrakraniellen Hirnnerven, sekundär
01.25.19↔	So Kraniect z Drain epid Flüssigk o aus sonst Gründen	04.3x.21↔	Epineurale Naht des Plexus brachialis, sekundär
01.25.20↔	Sonstige Kraniect, Rekraniectomie mit Einbr e Drain	04.3x.22↔	Epineurale Naht von Nerven der Schulter, sekundär
01.25.21↔	S Krniect, Rkrrekt z Entf v alpl Mt o Mdr a d Schädkn o Epdrlr	04.3x.23↔	Epineurale Naht von Nerven am Arm, sekundär
01.25.99↔	Sonstige Kraniectomie, sonstige	04.3x.24↔	Epineurale Naht von Nerven an der Hand, sekundär
04.02↔	Durchtrennung des N. trigeminus	04.3x.25↔	Epineurale Naht von Nerven des Rumpfes, sekundär
04.03.00↔	Durchtr o Quetsch (Crushing) von and kran u periph Nn	04.3x.26↔	Epn Nht v Nn d Beins(nkl. Plxs lmbsc, Leist, Bcknb), sk
04.03.10↔	Durchtr o Quetsch (Crushing) d N. vestibulocochlearis	04.3x.27↔	Epineurale Naht von Nerven des Fußes, sekundär
04.03.11↔	Drchtr o Quetsch(Crshng)v intrkr Anteiln v snst Hmnr u Ggl	04.3x.29↔	Epin Nht von sonstigen kran und periph Nn, sekundär
04.03.20↔	Durchtr oder Quetschen (Crushing) von extrkr Hirnnerven	04.3x.30↔	Interfaszikuläre Naht von extrakraniellen Hirnnerven, primär
04.03.30↔	Durchtrennung oder Quetschen (Crushing) des Plexus brachialis	04.3x.31↔	Interfaszikuläre Naht des Plexus brachialis, primär
04.03.31↔	Durchtrennung od Quetschen (Crushing) v Nerven der Schulter	04.3x.32↔	Interfaszikuläre Naht von Nerven der Schulter, primär
04.03.32↔	Durchtr o Quetsch (Crushing) von Nn d Armes und d Hand	04.3x.33↔	Interfaszikuläre Naht von Nerven am Arm, primär
04.03.33↔	Drchtr o Quetsch (Crshng) v Nn d Rmpfs u d unt Extrm	04.3x.34↔	Interfaszikuläre Naht von Nerven an der Hand, primär
04.03.99↔	Drchtr o Quetsch (Crshng) v and km u prph Nn, S	04.3x.35↔	Interfaszikuläre Naht von Nerven des Rumpfes, primär
04.04.00↔	Sonstige Inzision an kranialen und peripheren Nerven, n.n.bez.	04.3x.36↔	Intrfsz Nht v Nn d Beins(nkl. Plxs lmbsc, Leist, Bcknb), pr
04.04.10↔	Sonstige Inzision am N. vestibulocochlearis	04.3x.37↔	Interfaszikuläre Naht von Nerven des Fußes, primär
04.04.11↔	So Inzis an intrkr Anteilen von sonst Hirnner und Ggl	04.3x.39↔	Interfsz Nht von sonstigen kran und periph Nn, primär
04.04.20↔	Sonstige Inzision an extrakraniellen Hirnnerven	04.3x.40↔	Interfaszikuläre Naht von extrakraniellen Hirnnerven, sekundär
04.04.30↔	Sonstige Inzision am Plexus brachialis	04.3x.41↔	Interfaszikuläre Naht des Plexus brachialis, sekundär
04.04.31↔	Sonstige Inzision an Nerven der Schulter	04.3x.42↔	Interfaszikuläre Naht von Nerven der Schulter, sekundär
04.04.32↔	Sonstige Inzision an Nerven des Armes und der Hand	04.3x.43↔	Interfaszikuläre Naht von Nerven am Arm, sekundär
04.04.33↔	Sonstige Inzis an Nn d Rumpfes und d unteren Extrem	04.3x.44↔	Interfaszikuläre Naht von Nerven an der Hand, sekundär
04.04.99↔	Sonstige Inzis an kran und peripheren Nn, sonstige	04.3x.45↔	Interfaszikuläre Naht von Nerven des Rumpfes, sekundär
04.05.00↔	Exzision (und Destruktion) des Ganglion Gasseri, n.n.bez.	04.3x.46↔	Intrfsz Nht v Nn d Beins(nkl. Plxs lmbsc, Leist, Bcknb), sk
04.05.10↔	Exzision des Ganglion Gasseri	04.3x.47↔	Interfaszikuläre Naht von Nerven des Fußes, sekundär
04.05.20↔	Destruktion des Ganglion Gasseri	04.3x.49↔	Interfsz Nht von sonstigen kran und periph Nn, sek
04.05.99↔	Exzision (und Destruktion) des Ganglion Gasseri, sonstige	04.3x.99↔	Naht an kranialen oder peripheren Nerven, sonstige
04.06.00↔	Sonstige Exz von kran oder peripheren Ggl, n.n.bez.	04.42.00↔	Sonstige Dekompression an kranialen Nerven, n.n.bez.
04.06.10↔	Exzision von intrakraniellen Ganglien	04.42.10↔	Sonstige Dekompression an kranialen Nerven, intrakraniell
04.06.20↔	Exzision von sonstigen peripheren Ganglien	04.42.20↔	Sonstige Dekompression an kranialen Nerven, extrakraniell
04.06.99↔	Sonstige Exz von kran oder peripheren Ggl, sonstige	04.42.99↔	Sonstige Dekompression an kranialen Nerven, sonstige
04.11.00↔	Gschl [Prkt] [Nd] Biops an km o prph N o Gngl, n.n.bz.	04.5x.00↔	Transplantation von kranialem oder peripherem Nerv, n.n.bez.
04.11.10↔	Geschl [perkutane] [Nadel] Biops an intrkr Hirnner	04.5x.10↔	Transplantation von extrakraniellen Hirnnerven
04.11.20↔	Geschl [perkutane] [Nadel] Biops an extrkr Hirnnerven	04.5x.11↔	Transplantation von Plexus brachia und Nn d Schulter
04.11.30↔	Geschlossene [perkutane] [Nadel-] Biopsie am Plexus brachialis	04.5x.12↔	Transplantation von Nerven des Armes und der Hand
04.11.31↔	Geschl [Perkut] [Nad] Biops an Nn d Armes und d Hand	04.5x.13↔	Transplantation von Nn d Rumpfes und d unteren Extrem
04.11.39↔	Geschlossene [perkutane] [Nadel-] Biopsie an sonstigen Nerven	04.5x.19↔	Transplantation von sonstigem kranialem oder peripherem Nerv
04.11.40↔	Geschl [perkutane] [Nad] Biops an Nn d unteren Extrem	04.5x.99↔	Transplantation von kranialem oder peripherem Nerv, sonstige
04.11.99↔	Gschl [Prkt] [Nd] Biops an km o prph N o Gngl, S	04.6x.00↔	Transposition von kranialen und peripheren Nerven, n.n.bez.
04.12.00↔	Offene Biops an kran o peripherem N o Gangl, n.n.bez.	04.6x.10↔	Transposition e extrkr Hirnner mit epin primärer Naht
04.12.10↔	Offene Biopsie an intrakraniellen Hirnnerven	04.6x.11↔	Transposition e extrkr Hirnner mit epin sekundärer Naht
04.12.20↔	Offene Biopsie an extrakraniellen Hirnnerven	04.6x.12↔	Transp e extrkr Hirnner m interfsz prim und sek Nht
04.12.30↔	Offene Biopsie am Plexus brachialis	04.6x.20↔	Transposition d Plexus brachia mit epin primärer Naht
04.12.31↔	Offene Biopsie an Nerven der Schulter	04.6x.21↔	Transposition d Plexus brachia m epin sekundärer Naht
04.12.32↔	Offene Biopsie an Nerven des Armes und der Hand	04.6x.22↔	Transposition d Plexus brachia m interfsz prim Nht
04.12.33↔	Offene Biopsie an Nerven des Rumpfes	04.6x.23↔	Transposition d Plexus brachia m interfsz sek Nht
04.12.34↔	Offene Biopsie an Nerven des Plexus lumbosacralis	04.6x.30↔	Transposition e Nn d Schult m epin prim und sek Nht
04.12.35↔	Offene Biopsie an Nerven der unteren Extremität	04.6x.31↔	Transp e Nn d Schult m interfsz prim und sek Nht
04.12.99↔	Offene Biops an kran o peripherem N o Gangl, sonstige	04.6x.40↔	Transposition e Nerven d Armes mit epin primärer Naht
04.2x.00↔	Destr von kran und peripheren Nerven und Ggl, n.n.bez.	04.6x.41↔	Transposition e Nerven d Armes m epin sekundärer Naht
04.2x.10↔	Destruktion von intrakraniellen Hirnnerven und Ganglien	04.6x.42↔	Transposition e Nerven d Armes m interfsz primärer Nht
04.2x.20↔	Destruktion von extrakraniellen Hirnnerven	04.6x.43↔	Transposition e Nn d Armes m interfsz sekundärer Nht
04.2x.30↔	Destruktion des Plexus brachialis	04.6x.50↔	Trmsp e Nn d Rmpfs u d unt Extrm m epn prm u sk Nht
04.2x.31↔	Destruktion von Nerven der Schulter	04.6x.51↔	Trmsp e Nn d Rmpfs u d unt Extrm m intrfsz prm u sk Nht
04.2x.32↔	Destruktion von Nerven des Armes und der Hand	04.6x.60↔	Transposition e Nn d Hand m interfsz prim und sek Nht
04.2x.33↔	Destruktion von Nerven des Rumpfes und Plexus lumbosacralis	04.6x.70↔	Transposition m Neurolyse und Dekompr e extrkr Hirnner
04.2x.34↔	Destruktion von Nerven des Beines und des Fußes	04.6x.71↔	Trmsp m Neurlys u Dkmpr d Plxs brchia o e Nn d Schlt
04.2x.39↔	Destruktion von sonstigen peripheren Nerven oder Ganglien	04.6x.72↔	Transposition m Neurolyse und Dekompr e Nerven d Armes
04.2x.99↔	Destr von kran und peripheren Nerven und Ggl, sonstige	04.6x.73↔	Transposition m Neurolyse und Dekompr e Nerven d Hand
04.3x.00↔	Naht an kranialen oder peripheren Nerven, n.n.bez.	04.6x.74↔	Trmsp m Neurlys u Dkmpr e Nn d Rmpfs u d unt Extrm
04.3x.10↔	Epineurale Naht von extrakraniellen Hirnnerven, primär	04.6x.75↔	Transposition von sonstigen kranialen und peripheren Nerven
04.3x.11↔	Epineurale Naht des Plexus brachialis, primär	04.6x.99↔	Transposition von kranialen und peripheren Nerven, sonstige
04.3x.12↔	Epineurale Naht von Nerven der Schulter, primär	04.71↔	Hypoglosso-faziale Anastomose
04.3x.13↔	Epineurale Naht von Nerven am Arm, primär	04.72↔	Akzessorio-faziale Anastomose
04.3x.14↔	Epineurale Naht von Nerven der Hand, primär	04.73↔	Akzessorio-hypoglossale Anastomose
04.3x.15↔	Epineurale Naht von Nerven des Rumpfes, primär	04.74.00↔	Sonstige Anast e kran oder peripheren Nerven, n.n.bez.
04.3x.16↔	Epn Nht v Nn d Beins(nkl. Plxs lmbsc, Leist, Bcknb), pr	04.74.10↔	Fazio-faziale Nerven-Anastomose
04.3x.17↔	Epineurale Naht von Nerven des Fußes, primär	04.74.11↔	Interkosto-faszikuläre Nerven-Anastomose

04.74.99↔	Sonstige Anast e kran oder peripheren Nervs, sonstige	08.23.99↔	Exz e gröss Läs a Augenlid, nicht durchgeh, sonstige
04.75↔	Revision e früh plast Reko an e kran o periph N	08.24.00↔	Exz e gröss Läsion a Augenlid, perforierend, n.n.bez.
04.76↔	Plast Reko e alten traumat Verletz an kran u periph Nn	08.24.10↔	Exz e gröss Läs a Ld, prf, N hst kntr (mkrg Chr)
04.79.00↔	Sonstige Neuroplastik, n.n.bez.	08.24.11↔	Exz e gröss Läs a Lid, perf, hist kontr (mikrog Chir)
04.79.10↔	Transplantation und Transp e extrk Hirnner m epin Nht	08.24.99↔	Exz e gröss Läsion a Augenlid, perforierend, sonstige
04.79.11↔	Transplantation und Transp d Plexus brachia m epin Nht	08.51↔	Kanthotomie
04.79.12↔	Transplantation und Transp von Nn d Schult m epin Nht	08.52↔	Blepharorrhaphie
04.79.13↔	Tx und Transp e Nn d Armes und d Hand m epin Nht	08.59.00↔	Sonstige Anpassung der Lidposition, n.n.bez.
04.79.14↔	Tx u Transp von Nn d Rumpfes u d unt Extrem m epin Nht	08.59.10↔	Kanthoplastik, n.n.bez.
04.79.19↔	Transplantation und Transp e sonst Nervens m epin Nht	08.59.11↔	Kanthopexie
04.79.20↔	Transplantation und Transp e sonst Nn m intersz Nht	08.59.12↔	Korrekturoperation bei Epikanthus
04.79.21↔	Tx und Transp e extrk Hirnner m intersz Nht	08.59.99↔	Sonstige Anpassung der Lidposition, sonstige
04.79.22↔	Tx und Transp d Plexus brachia m intersz Nht	08.89.00↔	Sonstige plastische Rekonstruktion des Augenlids, n.n.bez.
04.79.23↔	Tx und Transp von Nn d Schult m intersz Nht	08.89.10↔	Plast Reko d Lids, medialer o lateraler Lidwinkel
04.79.24↔	Tx und Transp e Nn d Armes und d Hand m intersz Nht	08.89.11↔	Plastische Rekonstruktion d Augenlids d Hebung d Augbr
04.79.25↔	Tx u Trnsp v Nn d Rmpfs u d unt Extrem m intrfsz Nht	08.89.12↔	Plast Reko d Lids d Entf e Fettgewebeprolapses d Orb
04.79.29↔	Transplantation und Transp e sonst Nn m intersz Nht	08.89.13↔	Plast Reko d Lids d Oberflächenbehandlung m Laser
04.79.99↔	Sonstige Neuroplastik, sonstige	08.89.14↔	Plast Reko d Lids d sonstige Oberlidverlängerung
04.92.00↔	Implnt o Erstz d Elktrod(n) e prph Neurstm, n.n.bz.	08.89.15↔	Plast Rekonstruktion d Lids d Unterlidverlängerung
04.92.10↔	Implnt,Erstz d Elktrod tmp prph Neurstm,Enzlsys,Tstsm	08.89.99↔	Sonstige plastische Rekonstruktion des Augenlids, sonstige
04.92.11↔	Implnt,Erstz d Elktrod tmp prph Neurstm,Mhrlysys,Tstsm	18.21.00↔	Exz e präaur Fistel o e präaur Sinus, n.n.bez.
04.92.20↔	Imp,Ers d Elktrod prmn prph Neurstm,Stbl,Enzlsys,Prk	18.21.10↔	Exz e präaur Fistel o e präaur Sinus, Ni hist kontr
04.92.21↔	Implnt,Erstz d Elktrod prmn prph Neurstm,Stbl,Mhrlysys,Prk	18.21.11↔	Exz e präaur Fistel o e präaur Sinus, hist kontr
04.92.30↔	Imp,Ers d Elktrod prmn prph Neurstm,Plttnl,Enzlsys,offn chr	18.21.99↔	Exz e präaur Fistel o e präaur Sinus, sonstige
04.92.31↔	Imp,Ers d Elktrod prmn prph Neurstm,Plttnl,Mhrlysys,offn chr	18.29.00↔	Exz oder Destr e and Läsion a äusseren Ohr, n.n.bez.
04.92.40↔	Impl oder Ersetzen einer Vagusnervstimulationselektrode	18.29.01↔	Destr e Läsion a äusseren Ohr oder im äusseren Gehörg
04.92.99↔	Implant o Ersetz d Elektrod(n) e periph Neurostim, So	18.29.10↔	Exz e and Läs a ässrn Ohr o i ässrn Ghörg, N hst kntr
04.93.00↔	Entf d Elektrod(n) e peripheren Neurostim, n.n.bez.	18.29.11↔	Exz e and Läs a ässrn Ohr o i ässrn Ghörg, hst kntr
04.93.10↔	Entf d Elktrod(n) e prph Neurstm, Stbl, Enzlsys	18.29.99↔	Exz oder Destr e and Läsion a äusseren Ohr, sonstige
04.93.11↔	Entf d Elktrod(n) e prph Neurstm, Stbl, Mhrlysys	18.31.00↔	Radikale Exzision einer Läsion am äusseren Ohr, n.n.bez.
04.93.20↔	Entf d Elktrod(n) e prph Neurstm, Plttnl, Enzlsys	18.31.10↔	Rd Exz Läs a äus Ohr o i äus Ghörg o Prt Rs d Ohrm,N hst kntr
04.93.21↔	Entf d Elktrod(n) e prph Neurstm, Plttnl, Mhrlysys	18.31.11↔	Rd Exz Läs a äus Ohr o i äus Ghörg o Prt Rs d Ohrm,hst kntr
04.93.40↔	Entfernen einer Vagusnervelektrode	18.31.19↔	Radikale Exzision einer Läsion am äusseren Ohr, sonstige
04.93.99↔	Entf d Elektrod(n) e peripheren Neurostim, sonstige	18.39.00↔	Sonstige Exzision am äusseren Ohr, n.n.bez.
04.94.10↔	Rv (h Erstz) d Elktrod(n) e prph Neurstm, n.n.bz.	18.39.10↔	Resektion d Ohrmuschel, total, nicht hist kontrolliert
04.94.11↔	Rv (h Erstz) d Elktrod(n) e prph Neurstm, Stbl, Enzlsys	18.39.11↔	Resektion der Ohrmuschel: total, histographisch kontrolliert
04.94.12↔	Rv (h Erstz) d Elktrod(n) e prph Neurstm, Stbl, Mhrlysys	18.39.19↔	Sonstige Resektion der Ohrmuschel, sonstige
04.94.13↔	Rv(h Erstz)d Elktrod(n)e prph Neurstm,Plttnl,Enzlsys	18.39.99↔	Sonstige Exzision am äusseren Ohr, sonstige
04.94.14↔	Rv(h Erstz)d Elktrod(n)e prph Neurstm,Plttnl,Mhrlysys	21.32.00↔	Exz und lokale Destr e and Läsion an d Nase, n.n.bez.
04.94.99↔	Rev (oh Ersetz) d Elektrod(n) e periph Neurostim, So	21.32.10↔	Exz und Lok Destr e and Läs an d Nase, nicht hist kontr
04.99.00↔	Sonst Operation an kranialen und peripheren Nerven, n.n.bez.	21.32.11↔	Exz und lokale Destr e and Läs an d Nase, hist kontr
04.99.10↔	Implantation oder Ersetzen einer peripheren Neuroprothese	21.32.99↔	Exz und lokale Destr e and Läsion an d Nase, sonstige
04.99.11↔	Revision (ohne Ersetzen) einer peripheren Neuroprothese	21.4x.00↔	Resektion der Nase, n.n.bez.
04.99.12↔	Entfernung einer peripheren Neuroprothese	21.4x.10↔	Resektion der Nase, partiell, nicht histographisch kontrolliert
04.99.99↔	Sonst Operation an kranialen und peripheren Nerven, sonst	21.4x.11↔	Resektion der Nase, partiell, histographisch kontrolliert
05.0↔	Durchtrennung von sympathischen Nerven oder Ganglien	21.4x.20↔	Resektion der Nase, subtotal, nicht histographisch kontrolliert
05.11↔	Biopsie an einem sympathischen Nerv oder Ganglion	21.4x.21↔	Resektion der Nase, subtotal, histographisch kontrolliert
05.19↔	Sonstige diagn Massnahm an sympathischen Nn oder Ggl	21.4x.30↔	Resektion der Nase, total, nicht histographisch kontrolliert
05.21↔	Exzision des Ganglion sphenopalatinum	21.4x.31↔	Resektion der Nase, total, histographisch kontrolliert
05.22↔	Zervikale Sympathektomie	21.4x.99↔	Sonstige Resektion der Nase
05.23↔	Lumbale Sympathektomie	27.56.00↔	Sonstiges Hauttransplantat an Lippe und Mund, n.n.bez.
05.24↔	Präsakrale Sympathektomie	27.56.10↔	Kleinflächiges Spalthauttransplantat an Lippe und Mund
05.25↔	Periarterielle Sympathektomie	27.56.20↔	Großflächiges Spalthauttransplantat an Lippe und Mund
05.26↔	Thorakale Sympathektomie	27.56.30↔	Kleinflächige heterologe Hauttransplantation an die Lippe
05.29↔	Sonstige Sympathektomie und Exzision eines Ganglions	27.56.40↔	Grossflächig heterologe Hauttransplantation an die Lippe
05.81↔	Plast Rekonstruktion an sympathischem Nerv oder Ganglion	27.56.50↔	Kleinflächige homologe Hauttransplantation an d Lippe
05.89↔	Sonstige Operation an sympathischem Nerv oder Ganglion	27.56.60↔	Grossflächig homologe Hauttransplantation an die Lippe
05.9↔	Sonstige Operationen am Nervensystem	27.56.99↔	Sonstiges Hauttransplantat an Lippe und Mund, sonstige
07.80↔	Thymektomie, n.n.bez.	29.92↔	Durchtrennung des N. glossopharyngeus
07.81↔	Sonstige partielle Exzision am Thymus	31.91↔	Durchtrennung des N. laryngeus
07.82↔	Sonstige totale Exzision des Thymus	33.31↔	Destruktion des N. phrenicus für Lungenkollaps
07.83↔	Thorakoskopische partielle Exzision am Thymus	34.23.00↔	Biopsie an der Brustwand, n.n.bez.
07.84↔	Thorakoskopische totale Exzision des Thymus	34.23.10↔	Geschlossene (Nadel-) Biopsie an der Brustwand
08.22.00↔	Exzision einer anderen kleineren Läsion am Augenlid, n.n.bez.	34.23.20↔	Offene Biopsie an der Brustwand
08.22.10↔	Exz e and klein Läs a Lid, Ni hist kontr (mikrog Chir)	34.23.99↔	Biopsie an der Brustwand, sonstige
08.22.11↔	Exz e and klein Läs a Lid, hist kontr (mikrog Chir)	38.01↔	Inzision von intrakraniellen Gefässen
08.22.99↔	Exzision einer anderen kleineren Läsion am Augenlid, sonstige	38.02.00↔	Inzision von anderen Gefässen an Kopf und Hals, n.n.bez.
08.23.00↔	Exz e gröss Läs a Augenlid, nicht durchgeh, n.n.bez.	38.02.10↔	Inzision von extrakraniellen Arterien an Kopf und Hals
08.23.10↔	Exz e gröss Läs a Ld, N drchgh, N hst kntr (mkrg Chr)	38.02.20↔	Inzision von extrakraniellen Venen an Kopf und Hals, n.n.bez.
08.23.11↔	Exz e gröss Läs a Ld, N drchgh, hst kntr (mkrg Chr)	38.02.21↔	Inzision der V. jugularis (externa) (interna)

38.02.28↔	Inzis von sonstigen tiefen extrk Venen an Kopf und Ha	38.82.20↔	So chir Verschl v extrk Venen an Kopf u Ha, n.n.bez.
38.02.29↔	Inzision von extrakraniellen Venen an Kopf und Hals, sonstige	38.82.21↔	Sonstiger chirurgischer Verschluss der V. jugularis
38.02.99↔	Inzision von anderen Gefässen an Kopf und Hals, sonstige	38.82.22↔	So chir Verschl v sonst tief extrk Venen an Kopf u Ha
38.06.00↔	Inzision von abdominalen Arterien, n.n.bez.	38.82.29↔	So chir Verschluss von extrk Venen an Kopf und Ha, So
38.06.10↔	Inzision von viszeralen Arterien, n.n.bez.	38.82.99↔	So chir Verschluss von Gef a Kopf und Ha, sonstige
38.06.11↔	Inzision des Truncus coeliacus	38.83.00↔	So chir Verschluss von Gef d ob Extrem, n.n.bez.
38.06.12↔	Inzision der A. gastrica	38.83.10↔	Sonstiger chir Verschluss von Aa d ob Extrem, n.n.bez.
38.06.13↔	Inzision der A. hepatica	38.83.11↔	Sonstiger chirurgischer Verschluss von Arterien der Hand
38.06.14↔	Inzision der A. lienalis	38.83.19↔	Sonstiger chir Verschluss von sonstigen Aa d ob Extrem
38.06.15↔	Inzision der A. renalis	38.83.20↔	So chir Verschluss von Venen d ob Extrem, n.n.bez.
38.06.16↔	Inzision der A. mesenterialis	38.83.21↔	Sonstiger chir Verschluss von tiefen Venen d ob Extrem
38.06.17↔	Inzision der A. lumbalis	38.83.29↔	So chir Verschluss von Venen d ob Extrem, sonstige
38.06.18↔	Inzision der A. iliaca	38.83.99↔	So chir Verschluss von Gef d ob Extrem, sonstige
38.06.19↔	Inzision von viszeralen Arterien, sonstige	38.85.00↔	So chir Verschluss von and thorakalen Gef, n.n.bez.
38.06.99↔	Inzision von abdominalen Arterien, sonstige	38.85.10↔	So chir Verschluss von and thorakalen Aa, n.n.bez.
38.11↔	Endarterektomie von intrakraniellen Gefässen	38.85.11↔	Sonstiger chirurgischer Verschluss der A. subclavia
38.12↔	Endarterektomie von anderen Gefässen an Kopf und Hals	38.85.12↔	Sonstiger chirurgischer Verschluss der A. pulmonalis
38.21↔	Biopsie eines Blutgefässes	38.85.13↔	Sonstr chirurgischer Verschluss des Truncus brachiocephalicus
38.32.00↔	Resektion von and Gef a Kopf und Ha m Anast, n.n.bez.	38.85.19↔	So chir Verschluss von and thorakalen Aa, sonstige
38.32.10↔	Resektion von extrk Aa an Kopf und Hals mit Anast	38.85.20↔	So chir Verschluss von thorakalen Venen, n.n.bez.
38.32.20↔	Res von extrk Venen an Kopf und Ha m Anast, n.n.bez.	38.85.21↔	Sonstiger chirurgischer Verschluss der V. cava superior
38.32.21↔	Resektion der V. jugularis mit Anastomose	38.85.22↔	Sonstiger chirurgischer Verschluss der V. pulmonalis
38.32.22↔	Res von oberfl extrk Venen an Kopf und Ha m Anast	38.85.23↔	Sonstiger chirurgischer Verschluss der V. subclavia
38.32.99↔	Resektion von and Gef an Kopf und Ha m Anast, sonstige	38.85.28↔	So chir Verschluss von sonst tiefen thorakalen Venen
38.33.00↔	Resektion von Gef d oberen Extrem (m Anast), n.n.bez.	38.85.29↔	So chir Verschluss von thorakalen Venen, sonstige
38.33.10↔	Resektion von Aa d oberen Extrem mit Anast, n.n.bez.	38.85.99↔	So chir Verschluss von and thorakalen Gef, sonstige
38.33.11↔	Resektion von Arterien des Oberarmes mit Anastomose	38.86.00↔	Sonstiger chir Verschluss von abd Aa, n.n.bez.
38.33.12↔	Resektion der A. ulnaris mit Anastomose	38.86.10↔	Sonstiger chir Verschluss von viszeralen Aa, n.n.bez.
38.33.13↔	Resektion von sonst Arterien des Unterarmes mit Anastomose	38.86.11↔	Sonstiger chirurgischer Verschluss des Truncus coeliacus
38.33.14↔	Resektion von Arterien der Hand mit Anastomose	38.86.12↔	Sonstiger chirurgischer Verschluss der A. gastrica
38.33.20↔	Resektion von Venen d oberen Extrem m Anast, n.n.bez.	38.86.13↔	Sonstiger chirurgischer Verschluss der A. hepatica
38.33.21↔	Resektion der V. axillaris mit Anastomose	38.86.14↔	Sonstiger chirurgischer Verschluss der A. lienalis
38.33.22↔	Res von sonstigen tiefen Venen d ob Extrem m Anast	38.86.15↔	Sonstiger chirurgischer Verschluss der A. renalis
38.33.23↔	Resektion von oberfl Venen d ob Extrem m Anast	38.86.16↔	Sonstiger chirurgischer Verschluss der A. mesenterialis
38.33.99↔	Resektion von Gef d oberen Extrem (m Anast), sonstige	38.86.17↔	Sonstiger chirurgischer Verschluss der A. iliaca
38.35.00↔	Resektion von thorakalen Gefässen mit Anastomose, n.n.bez.	38.86.19↔	Sonstiger chir Verschluss von viszeralen Aa, sonstige
38.35.10↔	Resektion von thorakalen Arterien mit Anastomose, n.n.bez.	38.86.99↔	Sonstiger chir Verschluss von abd Aa, sonstige
38.35.11↔	Resektion der A. subclavia mit Anastomose	38.87.00↔	Sonstiger chir Verschluss von abd Venen, n.n.bez.
38.35.12↔	Resektion des Truncus brachiocephalicus mit Anastomose	38.87.10↔	So chir Verschluss von tiefen abd Venen, n.n.bez.
38.35.13↔	Resektion der A. pulmonalis mit Anastomose	38.87.11↔	Sonstiger chirurgischer Verschluss der V. cava inferior
38.35.19↔	Resektion von thorakalen Arterien mit Anastomose, sonstige	38.87.12↔	So chir Verschl d V. iliaca communis u V. iliaca int
38.35.20↔	Resektion von thorakalen Venen mit Anastomose, n.n.bez.	38.87.19↔	So chir Verschluss von tiefen abd Venen, sonstige
38.35.21↔	Resektion der V. pulmonalis mit Anastomose	38.87.99↔	Sonstiger chir Verschluss von abd Venen, sonstige
38.35.22↔	Resektion der V. subclavia mit Anastomose	39.22.00↔	Bypass zwischen Aorta, A. subclavia und A. carotis, n.n.bez.
38.35.23↔	Resektion der V. cava superior mit Anastomose	39.22.10↔	Bypass an der A. carotis, n.n.bez.
38.35.28↔	Res von thorakalen von sonstigen tiefen Venen m Anast	39.22.11↔	Bypass zwischen A. carotis und A. carotis
38.35.29↔	Resektion von thorakalen Venen mit Anastomose, sonstige	39.22.12↔	Bypass zwischen A. carotis und A. vertebralis
38.35.99↔	Resektion von thorakalen Gefässen mit Anastomose, sonstige	39.22.13↔	Bypass zwischen A. carotis und A. subclavia
38.38.00↔	Resektion von Aa d unteren Extrem mit Anast, n.n.bez.	39.22.14↔	Bypass zwischen A. carotis und Aorta
38.38.10↔	Resektion d A. fem m Anast (communis) (superficialis)	39.22.19↔	Bypass an der A. carotis, sonstige
38.38.11↔	Resektion der A. profunda femoris mit Anastomose	39.22.20↔	Bypass an der A. subclavia, n.n.bez.
38.38.12↔	Resektion der A. poplitea mit Anastomose	39.22.21↔	Bypass zwischen A. subclavia und Aorta
38.38.99↔	Resektion von Aa d unteren Extrem mit Anast, sonstige	39.22.29↔	Bypass an der A. subclavia, sonstige
38.42↔	Resektion von anderen Blutgefässen an Kopf und Hals	39.22.99↔	Bypass zwischen Aorta, A. subclavia und A. carotis, sonstige
38.51↔	Ligatur und Stripping von intrakraniellen Varizen	39.23↔	Sonstiger intrathorakaler, vaskulärer Shunt oder Bypass
38.62↔	Sonstige Exzision von Gefässen an Kopf und Hals	39.24↔	Aorto-renaler Bypass
38.66.00↔	Sonstige Exzision von abdominalen Arterien, n.n.bez.	39.26.00↔	Sonstr intra-abdominaler Gefäss-Shunt oder -Bypass, n.n.bez.
38.66.10↔	Sonstige Exzision von viszeralen Arterien, n.n.bez.	39.26.10↔	Sonstiger intraabd GefShunt o Byp, Viszeralarterien
38.66.11↔	Sonstige Exzision des Truncus coeliacus	39.26.11↔	Sonstiger intra-abdominaler Gefäss-Shunt oder -Bypass, Aorta
38.66.12↔	Sonstige Exzision der A. gastrica	39.26.12↔	Sonstiger intraabd GefässShunt oder Byp, A. renalis
38.66.13↔	Sonstige Exzision der A. hepatica	39.26.19↔	So intraabd GefShunt o Byp, So Viszeralarterien
38.66.14↔	Sonstige Exzision der A. lienalis	39.26.99↔	Sonstr intra-abdominaler Gefäss-Shunt oder -Bypass, sonst
38.66.15↔	Sonstige Exzision der A. renalis	39.27.00↔	Arteriovenöser Shunt für Hämodialyse, n.n.bez.
38.66.16↔	Sonstige Exzision der A. mesenterialis	39.27.10↔	AV-Fistel für Hämodialyse
38.66.17↔	Sonstige Exzision der A. lumbalis	39.27.11↔	AVFistel mit allogenem oder allopl Material f Hämidi
38.66.18↔	Sonstige Exzision der A. iliaca	39.27.99↔	Arteriovenöser Shunt für Hämodialyse, sonstige
38.66.19↔	Sonstige Exzision viszeraler Arterien, sonstige	39.29.00↔	Sonstiger (peripherer) Gefäss-Shunt oder -Bypass, n.n.bez.
38.66.99↔	Sonstige Exzision abdominaler Arterien, sonstige	39.29.10↔	GefässShunt oder Byp an Aa d unteren Extrem, n.n.bez.
38.82.00↔	So chir Verschluss von Gef a Kopf und Ha, n.n.bez.	39.29.11↔	Femorofemorale Gefäss-Shunt oder -Bypass
38.82.10↔	Sonstiger chir Verschluss von extrk Aa an Kopf und Ha	39.29.12↔	Femoropoplitealer Gefäss-Shunt oder -Bypass

39.29.13↔	Femorocruraler Gefäß-Shunt oder -Bypass	39.56.99↔	Plast Rekonstruktion e Blgef m GewPatch, sonstige
39.29.14↔	Femoropedaler Gefäß-Shunt oder -Bypass	39.57.00↔	Plast Reko m synthetischem Patch Graft, n.n.bez.
39.29.15↔	Popliteocruraler und popliteopedaler Gefäß-Shunt oder -Bypass	39.57.10↔	Plst Rk v Gf an Kpf u H m synth Ptch Grft, n.n.bez.
39.29.16↔	GefShunt oder Byp an Aa d Unterschenkels und d Fußes	39.57.11↔	Plast Reko von intrakr Gef m synthetischem Patch Graft
39.29.19↔	Gefäßshunt oder Byp an Aa d unteren Extrem, sonstige	39.57.12↔	Plast Reko v extrk Aa an Kopf u Ha m synth Patch Graft
39.29.20↔	Gefäß-Shunt oder Bypass an Arterien der oberen Extremität	39.57.13↔	Plast Reko d V. jugularis m synthetischem Patch Graft
39.29.30↔	S (prphrr) GfShnt o Byp, extraantrmsch, n.n.bez.	39.57.19↔	Plast Reko v Gef an Kopf u Ha m synth Patch Graft, So
39.29.31↔	Subclaviafemoraler Gefäß-Shunt oder Bypass	39.57.20↔	Plst Rk v Gf d ob Extrm m synth Ptch Grft, n.n.bez.
39.29.32↔	Axillofemoraler Gefäß-Shunt oder Bypass	39.57.21↔	Plast Reko von Aa d ob Extrem m synth Patch Graft
39.29.33↔	Femorofemoraler Cross-over-Bypass	39.57.22↔	Plst Rk d V. sbcl,V. axll u V. brchiocphlc m synth Ptch Grft
39.29.39↔	So (peripherer) GefShunt o Byp, extraanatomisch, So	39.57.23↔	Plst Rk v snst tief Vv d ob Extrm m synth Ptch Grft
39.29.40↔	Gefäß-Shunt oder -Bypass an Venen	39.57.29↔	Plast Reko von Gef d ob Extrem m synth Patch Graft, So
39.29.80↔	Temporärer intraoperativer Shunt, n.n.bez.	39.57.30↔	Plast Reko von thor Gef m synth Patch Graft, n.n.bez.
39.29.81↔	Temporärer intraoperativer Shunt, arterioarteriell	39.57.31↔	Plast Reko d thorakalen Aort m synth Patch Graft
39.29.82↔	Temporärer intraoperativer Shunt, arteriovenös	39.57.32↔	Plast Reko d V. pulmon m synthetischem Patch Graft
39.29.89↔	Temporärer intraoperativer Shunt, sonstige	39.57.33↔	Plast Reko d V. cava superior m synth Patch Graft
39.29.99↔	Sonstiger (peripherer) Gefäß-Shunt oder -Bypass, sonstige	39.57.39↔	Plast Reko von thorakalen Gef m synth Patch Graft, So
39.49.00↔	Sonstige Revision nach vaskulärem Eingriff, n.n.bez.	39.57.40↔	Plast Reko abd Aa m synth Patch Graft, n.n.bez.
39.49.10↔	Revision einer Gefäßanastomose	39.57.41↔	Plast Reko d abd Aort m synthetischem Patch Graft
39.49.20↔	Revision eines vaskulären Implantates	39.57.42↔	Plast Reko d Truncus coeliacus m synth Patch Graft
39.49.21↔	Wechsel eines vaskulären Implantates	39.57.43↔	Plast Reko d A. gastrica m synthetischem Patch Graft
39.49.22↔	Entfernung eines vaskulären Implantates	39.57.44↔	Plast Reko d A. hepatica m synthetischem Patch Graft
39.49.30↔	Ersatz eines kardialen Conduit	39.57.45↔	Plast Reko d A. lienalis m synthetischem Patch Graft
39.49.99↔	Sonstige Revision nach vaskulärem Eingriff, sonstige	39.57.46↔	Plast Reko d A. renalis m synthetischem Patch Graft
39.50.00↔	Angiopl o Athrkt an snst(n) NHzkrgrf(n), n.n.bez.	39.57.47↔	Plast Reko d A. mesenterica m synth Patch Graft
39.50.10↔	Angiopl o Athrkt an snst(n) NHzkrgrf(n) m Blln, n.n.bez.	39.57.48↔	Plast Reko d A. iliaca m synthetischem Patch Graft
39.50.11↔	Angiopl o Athrkt an snst(n) NHzkrgrf(n) m Enf Blln	39.57.49↔	Plast Reko abd Aa m synthetischem Patch Graft, So
39.50.12↔	Angiopl o Athrkt an snst(n) NHzkrgrf(n) m ctng Blln	39.57.50↔	Plast Reko abd Venen m synth Patch Graft, n.n.bez.
39.50.13↔	Angiopl o Athrkt an snst(n) NHzkrgrf(n) m KryplstieBlln	39.57.51↔	Plast Reko d V. cava inferior m synth Patch Graft
39.50.14↔	Angiopl o Athrkt an snst(n)NHzkrgrf(n)m Drg eltng Blln	39.57.52↔	Plast Reko d V. iliaca m synthetischem Patch Graft
39.50.19↔	Angiopl o Athrkt an snst(n) NHzkrgrf(n) m S Blln	39.57.59↔	Plast Reko abd Venen m synthetischem Patch Graft, So
39.50.20↔	Angiopl Blade Laserangpl an sonst(n) NiHerzkrgef(en)	39.57.60↔	Plst Rk v Gf d unt Extrm m synth Ptch Grft, n.n.bez.
39.50.21↔	Angiopl Thrombektomie an sonstigem(n) NiHerzkrgef(en)	39.57.61↔	Plast Reko von Aa d unteren Extrem m synth Patch Graft
39.50.99↔	Angiopl o Athrkt an snst(n) NiHerzkrgef(en), So	39.57.62↔	Plast Reko d V. fem und V.poplitea m synth Patch Graft
39.55↔	Reimplantation eines absterbenden Nierengefäßes	39.57.63↔	Plst Rk v snst tief Vv d unt Extrm m synth Ptch Grft
39.56.00↔	Plast Rekonstruktion e Blgef m GewPatch, n.n.bez.	39.57.64↔	Plst Rk v obrfl Vv d Obsrchnkls m synth Ptch Grft
39.56.10↔	Plast Reko von Gef an Kopf u Ha m GewPatch, n.n.bez.	39.57.69↔	Plast Reko v Gef d unt Extrem m synth Patch Graft, So
39.56.11↔	Plastische Rekonstruktion von intrakr Gef m GewPatch	39.57.99↔	Plast Reko m synthetischem Patch Graft, sonstige
39.56.12↔	Plastische Rekonstruktion der V. jugularis mit Gewebe-Patch	39.58↔	Plast Rekonstruktion e Blgef m Patch Graft n.n.bez.
39.56.19↔	Plast Reko von Gef an Kopf und Ha m GewPatch, So	39.59.00↔	Sonstige plastische Rekonstruktion eines Gefäßes, n.n.bez.
39.56.20↔	Plast Reko von Gef d ob Extrem m GewPatch, n.n.bez.	39.59.10↔	Transposition von Arterien, n.n.bez.
39.56.21↔	Plast Rekonstruktion von Aa d ob Extrem m GewPatch	39.59.11↔	Transposition der extrakraniellen A. vertebralis
39.56.22↔	Plst Rk d V. sbcl, V. axll u V. brchiocphlc m GwPtch	39.59.12↔	Transposition von sonstigen extrk Aa an Kopf und Hals
39.56.23↔	Plast Reko v sonst tief Venen d ob Extrem m GewPatch	39.59.13↔	Transposition von Arterien der oberen Extremität
39.56.29↔	Plast Reko von Gef d ob Extrem m GewPatch, sonstige	39.59.14↔	Transposition von thorakalen Arterien
39.56.30↔	Plast Reko von thorakalen Gef m GewPatch, n.n.bez.	39.59.15↔	Transposition der A. gastrica, A. hepatica und A. lienalis
39.56.31↔	Plastische Rekonstruktion der thorak Aorta mit Gewebe-Patch	39.59.16↔	Transposition der A. renalis
39.56.32↔	Plastische Rekonstruktion der V. pulmonalis mit Gewebe-Patch	39.59.17↔	Transposition der A. mesenterica
39.56.33↔	Plastische Rekonstruktion der V. cava sup mit Gewebe-Patch	39.59.18↔	Transposition sonstiger viszeraler Arterien
39.56.39↔	Plast Reko von thorakalen Gef m GewPatch, sonstige	39.59.19↔	Transposition der A. iliaca
39.56.40↔	Plastische Rekonstruktion abd Aa m GewPatch, n.n.bez.	39.59.20↔	Transposition von sonstigen abdominalen Arterien
39.56.41↔	Plastische Rekonstruktion der abdom Aorta mit Gewebe-Patch	39.59.21↔	Transposition von Arterien der unteren Extremität
39.56.42↔	Plast Rekonstruktion des Truncus coeliacus mit Gewebe-Patch	39.59.29↔	Transposition von Arterien, sonstige
39.56.43↔	Plastische Rekonstruktion der A. gastrica mit Gewebe-Patch	39.59.30↔	Sonstige Plast Reko von Gef an Kopf und Ha, n.n.bez.
39.56.44↔	Plastische Rekonstruktion der A. hepatica mit Gewebe-Patch	39.59.31↔	Sonstige plastische Rekonstruktion e intrakr Gefäßes
39.56.45↔	Plastische Rekonstruktion der A. lienalis mit Gewebe-Patch	39.59.32↔	Sonstige Plast Rekonstruktion d extrk A. vertebralis
39.56.46↔	Plastische Rekonstruktion der A. renalis mit Gewebe-Patch	39.59.33↔	So Plast Reko von extrk Aa an Kopf und Ha, So
39.56.47↔	Plast Rekonstruktion der A. mesenterica mit Gewebe-Patch	39.59.34↔	Sonstige plastische Rekonstruktion der V. jugularis
39.56.48↔	Plastische Rekonstruktion der A. iliaca mit Gewebe-Patch	39.59.39↔	Sonstige Plast Reko von Gef an Kopf und Ha, sonstige
39.56.49↔	Plastische Rekonstruktion abd Aa m GewPatch, sonstige	39.59.40↔	Sonstige Plast Reko von Gef d ob Extrem, n.n.bez.
39.56.50↔	Plast Rekonstruktion abd Venen m GewPatch, n.n.bez.	39.59.41↔	Sonstige plastische Rekonstruktion von Aa d ob Extrem
39.56.51↔	Plast Rekonstruktion der V. cava inferior mit Gewebe-Patch	39.59.42↔	S Plst Rk d V. sbcl, V. axll u V. brchiocphlc
39.56.52↔	Plastische Rekonstruktion der V. iliaca mit Gewebe-Patch	39.59.48↔	So Plast Reko von sonstigen tiefen Venen d ob Extrem
39.56.59↔	Plast Rekonstruktion abd Venen m GewPatch, sonstige	39.59.49↔	Sonstige Plast Reko von Gef d ob Extrem, sonstige
39.56.60↔	Plast Reko von Gef d unt Extrem m GewPatch, n.n.bez.	39.59.50↔	Sonstige Plast Reko von thorakalen Gef, n.n.bez.
39.56.61↔	Plast Reko von Aa d unteren Extrem m GewPatch	39.59.51↔	Sonstige plastische Rekonstruktion der thorakalen Aorta
39.56.62↔	Plast Reko d V. fem und V.poplitea m GewPatch	39.59.52↔	Sonstige plastische Rekonstruktion der A. pulmonalis
39.56.63↔	Plast Reko v sonst tief Venen d unt Extrem m GewPatch	39.59.53↔	Sonstige Plast Reko von thorakalen Aa, sonstige
39.56.64↔	Plast Reko v oberfl Venen d Oberschenkels m GewPatch	39.59.54↔	Sonstige plastische Rekonstruktion der V. pulmonalis
39.56.69↔	Plast Reko von Gef d unteren Extrem m GewPatch, So	39.59.55↔	Sonstige plastische Rekonstruktion der V. cava superior

39.59.59↔	Sonstige Plast Reko von thorakalen Gef, sonstige	44.01↔	Trunkuläre Vagotomie
39.59.60↔	Sonstige Plast Rekonstruktion von abd Aa, n.n.bez.	77.40.00↔	Knochenbiopsie, ohne Angabe der Lokalisation, n.n.bez.
39.59.61↔	Sonstige plastische Rekonstruktion der abdominalen Aorta	77.40.10↔	Knochbiops, ohne Ang d Lok, Perkutane (Nadel) Biops
39.59.62↔	Sonstige plastische Rekonstruktion des Truncus coeliacus	77.40.20↔	Knochenbiopsie, ohne Angabe der Lokalisation, sonstige
39.59.63↔	Sonstige plastische Rekonstruktion der A. gastrica	77.40.99↔	Knochenbiopsie, ohne Angabe der Lokalisation, sonstige
39.59.64↔	Sonstige plastische Rekonstruktion A. hepatica	77.41.00↔	Knochenbiops von Skap, Klav, Rip und Sternum, n.n.bez.
39.59.65↔	Sonstige plastische Rekonstruktion der A. lienalis	77.41.10↔	Knochenbiops v Skp, Klav, Rp u Strn, Prkt (Nd) Biops
39.59.66↔	Sonstige plastische Rekonstruktion der A. renalis	77.41.20↔	Knochenbiops von Skap, Klav, Rip u Stern, Off Knochenbiops
39.59.67↔	Sonstige plastische Rekonstruktion der A. mesenterica	77.41.99↔	Knochenbiops von Skap, Klav, Rip und Sternum, sonstige
39.59.68↔	Sonstige plastische Rekonstruktion der A. iliaca	77.42.00↔	Knochenbiopsie am Humerus, n.n.bez.
39.59.69↔	Sonstige Plast Rekonstruktion von abd Aa, sonstige	77.42.10↔	Knochenbiopsie am Humerus, Perkutane (Nadel-) Biopsie
39.59.70↔	Sonstige Plast Rekonstruktion von abd Venen, n.n.bez.	77.42.20↔	Knochenbiopsie am Humerus, Offene Knochenbiopsie
39.59.71↔	Sonstige plastische Rekonstruktion der V. cava inferior	77.42.99↔	Knochenbiopsie am Humerus, sonstige
39.59.72↔	Sonstige plastische Rekonstruktion der V. iliaca	77.43.00↔	Knochenbiopsie an Radius und Ulna, n.n.bez.
39.59.79↔	Sonstige Plast Rekonstruktion von abd Venen, sonstige	77.43.10↔	Knochenbiopsie an Radius und Ulna, Perkutane (Nadel-) Biopsie
39.59.80↔	Sonstige Plast Reko von Gef d unteren Extrem, n.n.bez.	77.43.20↔	Knochenbiopsie an Radius und Ulna, Offene Knochenbiopsie
39.59.81↔	Sonstige Plast Rekonstruktion von Aa d unteren Extrem	77.43.99↔	Knochenbiopsie an Radius und Ulna, sonstige
39.59.82↔	Sonstige plastische Rekonstruktion der V. femoralis	77.44.00↔	Knochenbiopsie an Karpalia und Metakarpalia, n.n.bez.
39.59.83↔	Sonstige plastische Rekonstruktion der V. poplitea	77.44.10↔	Knochenbiops an Karpal und Metakarp, Perkt (Nad) Biops
39.59.88↔	So Plast Reko von sonst tiefen Venen d unteren Extrem	77.44.20↔	Knochenbiops an Karpal und Metakarp, Offene Knochenbiops
39.59.89↔	Sonstige Plast Reko von Gef d unteren Extrem, sonstige	77.44.99↔	Knochenbiopsie an Karpalia und Metakarpalia, sonstige
39.59.90↔	Sonstige Plast Reko e Gefässes, Venenklappenplastik	77.45.00↔	Knochenbiopsie am Femur, n.n.bez.
39.59.99↔	Sonstige plastische Rekonstruktion eines Gefässes, sonstige	77.45.10↔	Knochenbiopsie am Femur, Perkutane (Nadel-) Biopsie
39.76.00↔	Prkt trnslm endvsk Intrvntion an präzrbr (xtkr Gf ,nbnz)	77.45.20↔	Knochenbiopsie am Femur, Offene Knochenbiopsie
39.76.10↔	Prkt Bllngiopsie an präzrbr(n) (xtkr(n)) Gf(n)	77.45.99↔	Knochenbiopsie am Femur, sonstige
39.76.20↔	Prkt Bldangiopsie an präzrbr(n) (xtkr(n)) Gf(n)	77.46.00↔	Knochenbiopsie an der Patella, n.n.bez.
39.76.30↔	Prkt Lsmgiopsie an präzrbr(n) (xtkr(n)) Gf(n)	77.46.10↔	Knochenbiopsie an der Patella, Perkutane (Nadel-) Biopsie
39.76.40↔	Perkut Atherekt an präzerebr(en) (extkr(en)) Gef(en)	77.46.20↔	Knochenbiopsie an der Patella, Offene Knochenbiopsie
39.76.50↔	Perkut sel Thrombol an extrk Gef d Kopfes und Halses	77.46.99↔	Knochenbiopsie an der Patella, sonstige
39.76.60↔	Prkt Thrmbrkt an präzrbr(n) (xtkr(n)) Gf(n), n.n.bz.	77.47.00↔	Knochenbiopsie an Tibia und Fibula, n.n.bez.
39.76.61↔	Prkt Rttionsthrmkt an präzrbr(n) (xtkr(n)) Gf(n)	77.47.10↔	Knochenbiopsie an Tibia und Fibula, Perkutane (Nadel-) Biopsie
39.76.62↔	Perkutane stentgestützte Thrombektomie an extrk Gef	77.47.20↔	Knochenbiopsie an Tibia und Fibula, Offene Knochenbiopsie
39.76.69↔	Prkt Thrmbrkt an präzrbr(n) (xtkr(n)) Gf(n), S.	77.47.99↔	Knochenbiopsie an Tibia und Fibula, sonstige
39.76.70↔	Prkt endvsk Frmdkörpermtfng aus extrk Gef d Kpfs u Hlss	77.48.00↔	Knochenbiopsie an Tarsalia und Metatarsalia, n.n.bez.
39.76.99↔	Prkt trnslm endvsk Intrvntion an präzrbr (xtkr Gf ,S)	77.48.10↔	Knochenbiops an Tarsal und Metatars, Perkut (Nad) Biops
39.77.50↔	Perkutane selektive Thrombolysse von intrkr(n) Gef(en)	77.48.20↔	Knochenbiops an Tarsalia und Metatars, Offene Knochenbiops
39.77.70↔	Prkt endvsk Frmdkörpermtfng aus intrkr(n) Gf(n)	77.48.99↔	Knochenbiopsie an Tarsalia und Metatarsalia, sonstige
39.8x.00↔	Op a Glom carot. Sin caroticus u and Paraggl, n.n.bez.	77.49.00↔	Knochenbiops an and näher bez Kn, auss Gschk, n.n.bez.
39.8x.10↔	Exploration des Glomus caroticum und anderer Paraganglien	77.49.20↔	Knochenbiops a and nä bz Kn, au Gk, Knbp an d Ws Prk (Nd) Bp
39.8x.11↔	Exzision des Glomus caroticum und anderer Paraganglien	77.49.21↔	Knochenbiops an and näh bz Kn, au Gschk, Knbp an d Ws, Off Knbp
39.8x.20↔	Implnt o Erstz e Implsgntrs z Aktivierg d Brffix	77.49.40↔	Knochenbiops a and näh bz Kn, au Gk, Knbp an Pl d Fs Prk (Nd) Bp
39.8x.21↔	Rv (h Wchs) e Implsgntrs z Aktivierg d Brffix	77.49.41↔	Knochenbiops a and näh bz Kn, au Gk, Knbp an Phl d Fs, Off Knbp
39.8x.22↔	Entf e Impulsgenerators zur Aktivierung d Baroreflexes	77.49.90↔	Knochenbiops an and näh bz Kn, auss Gschk, Prkt (Nd) Biops
39.8x.30↔	Implnt o Erstz e (v) Elkrtd(n) z Aktivierg d Brffix	77.49.91↔	Knochenbiops an and näh bz Kn, auss Gschk, Off Knochenbiops
39.8x.31↔	Rv (h Wchs) e (v) Elkrtd(n) z Aktivierg d Brffix	77.49.99↔	Knochenbiops an and näher bez Kn, auss Gschk, sonstige
39.8x.32↔	Entf e (v) Elkrtd(n) zur Aktivierung d Baroreflexes	79.24↔	Offene Reposition e Fingfx ohne innere Knochenfixation
39.8x.99↔	Op a Glom carot. Sin caroticus und and Paraggl, So	80.81.00↔	So Lok Exz o Destr e Gelläs an d Schult, n.n.bez.
39.92↔	Injektion eines sklerosierenden Agens in eine Vene	80.81.10↔	Débridement am Humeroglenoidalgelekn
39.99.00↔	Sonstige Operationen an Blutgefässen, n.n.bez.	80.81.11↔	Zystenexstirpation am Humeroglenoidalgelekn
39.99.10↔	Aortopexie	80.81.19↔	Sonstige lokale Exz oder Destr a Humeroglenoidalgelekn
39.99.20↔	Operationen bei kongenitalen Gefäßanomalien, n.n.bez.	80.81.20↔	Débridement am Akromioklavikulargelenk
39.99.21↔	Op b kongntlr Anmie d Artsthms(Stns) o b untrbr Artbngn	80.81.21↔	Zystenexstirpation am Akromioklavikulargelenk
39.99.22↔	Op b kong Anom d A. o V. pulmonalis o b A. lusoria	80.81.29↔	Sonstige lokale Exzision oder Destr a Akromioklavigel
39.99.23↔	Operationen bei kongenitalen Anomalien der V. cava	80.81.99↔	So Lok Exz o Destr e Gelläs an d Schult, So
39.99.24↔	Op b kong Kollateralgefässen und Unifokalisierung	80.82.00↔	Sonstige Lok Exz oder Destr e Gelläs a Ellb, n.n.bez.
39.99.30↔	Kathinterv Verschluss d Duct arterios Botalli, n.n.bez	80.82.10↔	Arthr lokale Exz oder Destr e Gelenkläsion a Ellb
39.99.31↔	Kathinterv Verschluss d Duct arterios Botalli, m Coil	80.82.11↔	Débridement am Ellenbogengelenk
39.99.32↔	Kathinterv Verschl d Dct arterios Btll, m AmpltzDctOcldr	80.82.12↔	Zystenexstirpation am Ellbogengelenk
39.99.38↔	Kathinterv Verschluss d Duct arterios Botalli, So	80.82.99↔	Sonstige Lok Exz oder Destr e Gelläs a Ellb, sonstige
39.99.39↔	Operationen bei sonstigen kongenitalen Gefäßanomalien	80.83.00↔	Sonstige Lok Exz oder Destr e Gelläs a Hdgel, n.n.bez.
39.99.99↔	Sonstige Operationen an Blutgefässen, sonstige	80.83.10↔	Arthr lokale Exz oder Destr e Gelläs a Handgelenk
40.11.00↔	Biopsie an einer lymphatischen Struktur, n.n.bez.	80.83.11↔	Débridement am Handgelenk
40.11.10↔	Off(Inzs)Biops mdiast,praortln,iliakln o plvnn Lymphkn	80.83.12↔	Zystenexstirpation am Handgelenk
40.11.11↔	Off(Inzs)Biops zr, sprklvläm, axlläm o inguinln Lymphkn	80.83.99↔	Sonstige Lok Exz oder Destr e Gelläs a Hdgel, sonstige
40.11.20↔	Geschlossene [perkutane] [Nadel-] Biopsie von Lymphknoten	80.85.00↔	Sonstige Lok Exz o Destr e Gelläs an d Hüfte, n.n.bez.
40.11.99↔	Biopsie an einer lymphatischen Struktur, sonstige	80.85.10↔	Arthr lokale Exz oder Destr e Gelenkläsion an d Hüfte
40.19.00↔	Sonstige diagn Massnahm an lymphat Strukturen, n.n.bez	80.85.11↔	Débridement am Hüftgelenk
40.19.10↔	Präprtv Szntgr u Sndnmssng i Rhmn d SntnlLymphndktmie	80.85.12↔	Zystenexstirpation am Hüftgelenk
40.19.20↔	Intraop Sondm d Rdionkldmark i R d SntnlLymphndktmie	80.85.99↔	Sonstige Lok Exz o Destr e Gelläs an d Hüfte, sonstige
40.19.99↔	So diagn Massnahm an lymphat Strukturen, So	80.86.00↔	Sonstige Lok Exz oder Destr e Gelläs a Knie, n.n.bez.

80.86.10↔	Arthr lokale Exzision oder Destruktion a Kniegelenk	80.97.00↔	Sonstige Exzision am Sprunggelenk, n.n.bez.
80.86.11↔	Débridement am Kniegelenk	80.97.10↔	Arthroskopische Exzision am oberen Sprunggelenk
80.86.12↔	Zystenexstirpation am Kniegelenk	80.97.11↔	Sonstige Exzision am oberen Sprunggelenk
80.86.13↔	Exzision eines Meniskusganglions am Kniegelenk	80.97.20↔	Arthroskopische Exzision am unteren Sprunggelenk
80.86.99↔	Sonstige Lok Exz oder Destr e Gelläs a Knie, sonstige	80.97.21↔	Sonstige Exzision am unteren Sprunggelenk
80.87.00↔	Sonstige Lok Exz o Destr e Gelläs a Sg, n.n.bez.	80.97.30↔	Entnahme eines Knorpeltransplantates am Sprunggelenk
80.87.10↔	Arthr Lok Exz o Destr e Gelläs a oberen Sprunggelenk	80.97.99↔	Sonstige Exzision am Sprunggelenk, sonstige
80.87.11↔	Débridement am oberen Sprunggelenk	80.98.00↔	Sonstige Exzision an Fuss- und Zehengelenk, n.n.bez.
80.87.12↔	Zystenexstirpation am oberen Sprunggelenk	80.98.10↔	Arthroskopische Exzision an Fuss- und Zehengelenken
80.87.19↔	Sonstige Lok Exz o Destr e Gelläs a ob Sprunggelenk	80.98.11↔	Sonstige Exzision am Metatarsophalangealgelenk
80.87.20↔	Arthr Lokale Exz oder Destr e Gelläs an Fuss und Zehen	80.98.12↔	Sonstige Exzision an sonstigen Fussgelenken
80.87.21↔	Débridement am unteren Sprunggelenk	80.98.13↔	Sonstige Exzision an Zehengelenken
80.87.22↔	Zystenexstirpation am unteren Sprunggelenk	80.98.99↔	Sonstige Exzision an Fuss- und Zehengelenk, sonstige
80.87.29↔	Sonstige Lok Exz o Destr e Gelläs a unteren Sg	80.99.00↔	Sonstige Exz an e Gel an and bez Lok, n.n.bez.
80.87.99↔	Sonstige Lok Exz o Destr e Gelläs a Sg, sonstige	80.99.10↔	Arthroskopische Exzision am Sternoklavikulargelenk
80.88.00↔	So Lok Exz o Destr e Gelläs an Fuss u Zehen, n.n.bez.	80.99.11↔	Sonstige Exzision am Sternoklavikulargelenk
80.88.10↔	Arthr lokale Exz oder Destr e Gelläs an Fuss und Zehen	80.99.20↔	Arthroskopische Exzision am Iliosakralgelenk
80.88.20↔	Débridement am Metatarsophalangealgelenk	80.99.21↔	Sonstige Exzision am Iliosakralgelenk
80.88.21↔	Zystenexstirpation am Metatarsophalangealgelenk	80.99.30↔	Arthroskopische Exzision an der Symphyse
80.88.29↔	Sonstige Lok Exz oder Destr a Metatarsgel	80.99.31↔	Sonstige Exzision an der Symphyse
80.88.30↔	Débridement an Zehengelenken	80.99.90↔	Arthr Exzision an einem Gelenk an and bez Lokalisation
80.88.40↔	Débridement an sonstigen Fussgelenken	80.99.91↔	Entn e Knorpeltx an e Gel an and bez Lokalisation
80.88.50↔	Zystenexstirpation an sonstigen Gel von Fuss und Zehen	80.99.99↔	Sonstige Exz an e Gel an and bez Lok, sonstige
80.88.59↔	So Lok Exz o Destr an sonstigen Gel von Fuss und Zehen	81.25↔	Arthrodesse am Radiokarpalgelenk
80.88.99↔	So Lok Exz o Destr e Gelläs an Fuss und Zehen, So	81.43↔	Rekonstruktion am Kniegelenk nach unhappy triad
80.89.00↔	So Lok Exz o Destr e Gelläs an and bez Lok, n.n.bez.	81.44.00↔	Stabilisierung der Patella, n.n.bez.
80.89.10↔	Arthr Lok Exz o Destr e Gelläs a Sternoklgel	81.44.10↔	Stabilisierung der Patella, Retinakulumspaltung, lateral
80.89.11↔	Débridement am Sternoklavikulargelenk	81.44.11↔	Stb d Ptl, Rtnklmsplntg, ltrl m Züglngsprtion
80.89.12↔	Zystenexstirpation am Sternoklavikulargelenk	81.44.12↔	Stab d Patel, Verlagerung d Patellarsehnenansatzes
80.89.19↔	Sonstige Lok Exz oder Destr a Sternoklavikulargelenk	81.44.13↔	Stb d Ptl, Vrlg d Ptlrshnnstz m Knchnsn
80.89.20↔	Arthr lokale Exz oder Destr e Gelläs a Iliosgel	81.44.99↔	Stabilisierung der Patella, sonstige
80.89.21↔	Débridement am Iliosakralgelenk	81.45.00↔	Sonstige Rekonstruktion an den Kreuzbändern, n.n.bez.
80.89.22↔	Zystenexstirpation am Iliosakralgelenk	81.45.19↔	Sonstige Rekonstruktion an den Kreuzbändern, arthr
80.89.29↔	Sonstige lokale Exzision oder Destr a Iliosakralgelenk	81.45.20↔	Reko d vorderen Kreuzb m aut Patsehne, offen chir
80.89.30↔	Débridement an der Symphyse	81.45.21↔	Reko d hint Kreuzb m aut Patsehne, offen chir
80.89.31↔	Zystenexstirpation an der Symphyse	81.45.29↔	Sonstige Rekonstruktion an D Kreuzbändern, offen chir
80.89.39↔	Sonstige lokale Exzision oder Destr an d Symphyse	81.45.99↔	Sonstige Rekonstruktion an den Kreuzbändern, sonstige
80.89.40↔	Arthr Lok Exz oder Destr e Gelläs an and bez Lok	81.71.00↔	Arthropl m Implant a Metakarpophal und lpg, n.n.bez.
80.89.41↔	Débr einer Gelenksläsion an and bez Lokalisation	81.72↔	Arthropl ohne Implant a Metakarpophalangeal und lpg
80.89.42↔	Zystenexstirpation an Gelenken and bez Lokalisation	81.74.00↔	Arthropl m Implant a Karpok oder Karpomgel, n.n.bez.
80.89.99↔	So Lok Exz o Destr e Gelläs an and bez Lok, So	81.74.10↔	Implantation einer Daumensattelgelenkendoprothese
80.90.00↔	Sonstige Exzision an einem Gelenk, n.n.bez.	81.74.99↔	Arthropl m Implant a Karpok oder Karpomgel, sonstige
80.90.10↔	Arthroskopische Exzision an einem Gelenk	81.79.10↔	Implantation einer sonstigen Fingergelenkendoprothese
80.90.99↔	Sonstige Exzision an einem Gelenk, sonstige	81.79.99↔	Arthropl m Implant a Metakarpophal und lpg, sonstige
80.91.00↔	Sonstige Exzision an der Schulter, n.n.bez.	81.93.00↔	Naht an Kapsel oder Ligament der oberen Extremitäten, n.n.bez.
80.91.10↔	Arthroskopische Exzision am Humeroglenoidalgelenk	81.93.10↔	Naht des Bandapparates der Klavikula
80.91.11↔	Sonstige Exzision am Humeroglenoidalgelenk	81.93.20↔	Naht des radioulnaren Ringbandes
80.91.20↔	Arthroskopische Exzision am Akromioklavikulargelenk	81.93.21↔	Naht des distalen radioulnaren Bandapparates
80.91.21↔	Sonstige Exzision am Akromioklavikulargelenk	81.93.30↔	Nht an Kaps o Lig d ob Extrem, Handwur und Mitthand
80.91.30↔	Entnahme eines Knorpeltransplantates an der Schulter	81.93.99↔	Naht an Kapsel o Ligament der oberen Extremitäten, sonst
80.91.99↔	Sonstige Exzision an der Schulter, sonstige	82.12↔	Fasziotomie der Hand
80.92.00↔	Sonstige Exzision am Ellbogen, n.n.bez.	82.32↔	Exzision einer Handsehne zur Transplantation
80.92.10↔	Arthroskopische Exzision am Ellbogen	82.34↔	Exzision von Muskel oder Faszie der Hand zur Transplantation
80.92.11↔	Entnahme eines Knorpeltransplantates am Ellbogengelenk	82.35.00↔	Sonstige Fasziotomie der Hand, n.n.bez.
80.92.99↔	Sonstige Exzision am Ellbogen, sonstige	82.35.10↔	Fasziotomie der Hohlhand
80.93.00↔	Sonstige Exzision am Handgelenk, n.n.bez.	82.35.11↔	Fasziotomie der Hand und Finger mit Neurolyse
80.93.10↔	Arthroskopische Exzision am Handgelenk	82.35.12↔	Faszieekt d Hand und Fing m Neurolyse und Arteriolyse
80.93.11↔	Entnahme eines Knorpeltransplantates am Handgelenk	82.35.13↔	Fasziotomie der Hand und Finger mit Arthrolyse
80.93.12↔	Resektion des Discus triangularis am Handgelenk	82.35.99↔	Sonstige Fasziotomie der Hand, sonstige
80.93.99↔	Sonstige Exzision am Handgelenk, sonstige	82.39.00↔	Sonstige Exzision von Weichteilen der Hand, n.n.bez.
80.94↔	Sonstige Exzision an Hand- und Fingergelenk	82.39.10↔	So Exz v Weicht d Hand, Exz v Sehnnenscheiden d Hand
80.95.00↔	Sonstige Exzision am Hüftgelenk, n.n.bez.	82.39.99↔	Sonstige Exzision von Weichteilen der Hand, sonstige
80.95.10↔	Arthroskopische Exzision am Hüftgelenk	82.46.00↔	Naht an Muskel oder Faszie der Hand, n.n.bez.
80.95.11↔	Entnahme eines Knorpeltransplantates am Hüftgelenk	82.46.10↔	Naht an einer Faszie der Hand
80.95.99↔	Sonstige Exzision am Hüftgelenk, sonstige	82.46.20↔	Naht an einem Muskel der Hand
80.96.00↔	Sonstige Exzision am Knie, n.n.bez.	82.46.99↔	Naht an Muskel oder Faszie der Hand, sonstige
80.96.10↔	Arthroskopische Exzision am Kniegelenk	82.51↔	Verlängerung einer Sehne der Hand
80.96.20↔	Entnahme e Knorpeltransplantates a Kniegelenk, arthr	82.52↔	Verkürzung einer Sehne der Hand
80.96.21↔	Entn e Knorpeltransplantates a Kniegelenk, offen chir	82.53↔	Reinsertion einer Sehne der Hand
80.96.99↔	Sonstige Exzision am Knie, sonstige	82.54↔	Reinsertion eines Muskels der Hand

82.55↔	Sonstige Längenänderung an Muskel oder Sehne der Hand	83.13.29↔	Durchtrennung einer Sehne, Andere Lokalisation
82.56↔	Sonstiger Transfer oder Transplantation einer Sehne der Hand	83.13.99↔	Sonstige Tenotomie, sonstige
82.57.00↔	Sonstige Transposition einer Sehne der Hand, n.n.bez.	83.14.00↔	Fasziotomie oder Aponeurotomie, n.n.bez.
82.57.10↔	So Transp e Sehn d Hand, Transp e Beugesehne d Hand	83.14.10↔	Fasziotomie oder Aponeurotomie, Kopf und Hals
82.57.99↔	Sonstige Transposition einer Sehne der Hand, sonstige	83.14.11↔	Fasziotomie oder Aponeurotomie, Schulter und Axilla
82.58↔	Sonstiger Transfer oder Transplantation eines Handmuskels	83.14.12↔	Fasziotomie oder Aponeurotomie, Oberarm und Ellenbogen
82.59↔	Sonstige Transposition eines Handmuskels	83.14.13↔	Fasziotomie oder Aponeurotomie, Unterarm
82.61↔	Pollizisation mit Übertragung von Nerven und Blutversorgung	83.14.14↔	Fasziotomie o Aponeurotomie, Brustwand, Bauch und Rücken
82.69↔	Sonstige Rekonstruktion des Daumens	83.14.15↔	Fasziotomie o Aponeurotomie, Leist u Genreg u Gesäss
82.71↔	Rekonstruktion eines Ringbandes	83.14.16↔	Fasziotomie oder Aponeurotomie, Untere Extremität
82.72.00↔	Plast Op an d Hand m M o FaszTransplantat, n.n.bez.	83.14.19↔	Fasziotomie oder Aponeurotomie, Andere Lokalisation
82.72.10↔	Plastische Op m M o FaszTransplantat an e Fing	83.14.99↔	Fasziotomie oder Aponeurotomie, sonstige
82.72.11↔	Plast Op m M o FaszTransplantat an sonst Teil d Hand	83.19.00↔	Sonstige Durchtrennung von Weichteilen, n.n.bez.
82.72.99↔	Plast Op an d Hand m M o FaszTransplantat, sonstiges	83.19.10↔	Durchtrennung eines Muskels, Kopf und Hals
82.79↔	Plastische Op an d Hand m and Transplantat o Implant	83.19.11↔	Durchtrennung eines Muskels, Schulter und Axilla
82.81↔	Transfer eines Fingers, ausgenommen Daumen	83.19.12↔	Durchtrennung eines Muskels, Oberarm und Ellenbogen
82.82↔	Plastische Rekonstruktion einer Spalthand	83.19.13↔	Durchtrennung eines Muskels, Unterarm
82.83↔	Plastische Rekonstruktion bei Makrodaktylie	83.19.14↔	Durchtrennung eines Muskels, Bruw, Bauch und Rücken
82.85↔	Sonstige Tenodese an der Hand	83.19.15↔	Durchtr e Muskels, Leisten und Genreg und Gesäss
82.86.00↔	Sonstige Tenoplastik an der Hand, n.n.bez.	83.19.16↔	Durchtrennung eines Muskels, Untere Extremität
82.86.10↔	Tenoplastik von Beugesehnen der Hand	83.19.19↔	Durchtrennung eines Muskels, Andere Lokalisation
82.86.11↔	Schaffung eines Transplantlagers für Sehnen an der Hand	83.19.20↔	Desins von Muskel, Sehne und Faszie, Kopf und Hals
82.86.12↔	Revision (ohne Wechsel) e Sehnenimplantates an d Hand	83.19.21↔	Desins von Muskel, Sehne und Fasz, Schulter und Axilla
82.86.13↔	Wechsel eines Sehnenimplantates an der Hand	83.19.22↔	Desins von Muskel, Sehne und Faszie, Oberarm und Ellb
82.86.99↔	Sonstige Tenoplastik an der Hand, sonstige	83.19.23↔	Desinsertion von Muskel, Sehne und Faszie, Unterarm
82.89.00↔	Sonstige plastische Operationen an der Hand, n.n.bez.	83.19.24↔	Desins von M, Sehne und Fasz, Bruw, Bauch und Rücken
82.89.10↔	Sehnenscheidenplastik an der Hand	83.19.25↔	Desins von M, Sehn u Fasz, Leist u Genreg u Gesäss
82.89.11↔	Knöcherne Ref von Bänder d Handwur und Mitthand	83.19.26↔	Desins von Muskel, Sehne und Faszie, Untere Extremität
82.89.12↔	Knöcherne Refixation von sonstigen Bänder der Hand	83.19.29↔	Desins von Muskel, Sehne und Faszie, And Lokalisation
82.89.13↔	Glübrgreifnd Weichteildstrktion b kng Anm d Hnd	83.19.30↔	Lappenstieldurchtrennung nach Lappenpl, Kopf und Ha
82.89.14↔	Radialisation bei kongenitalen Anomalien der Hand	83.19.31↔	Lappenstdurcht nach Lappenpl, Schulter und Axilla
82.89.15↔	Rs v Schnürrngm n pltschr Rk b kng Anm d Hnd	83.19.32↔	Lappenstdurcht nach Lappenpl, Oberarm und Ellb
82.89.16↔	Transfer einer Zehe als Fingerersatz	83.19.33↔	Lappenstieldurchtrennung nach Lappenplastik, Unterarm
82.89.99↔	Sonstige plastische Operationen an der Hand, sonstige	83.19.34↔	Lappenstdurcht nach Lappenpl, Bruw, Bauch und Rücken
83.09.00↔	Sonstige Inzision an den Weichteilen, n.n.bez.	83.19.35↔	Lappenstdurcht na Lappenpl, Leist u Genreg u Gesäss
83.09.10↔	Fremdkentf aus Muskel, Sehne oder Fasz, Kopf und Hals	83.19.36↔	Lappenstieldurchtrennung nach Lappenpl, Untere Extrem
83.09.11↔	Fremdkentf aus M, Sehne oder Fasz, Schulter und Axilla	83.19.39↔	Lappenstdurcht nach Lappenpl, And Lokalisation
83.09.12↔	Fremdkentf aus M, Sehne oder Fasz, Oberarm und Ellb	83.19.90↔	Sonstige Durchtrennung von Weichteilen, Kopf und Hals
83.09.13↔	Fremdkentf aus Muskel, Sehne oder Fasz, Unterarm	83.19.91↔	Sonstige Durchtrennung von Weichteilen, Schulter und Axilla
83.09.14↔	Fremdkentf aus M, Sehne o Fasz, Bruw, Bauch und Rücken	83.19.92↔	Sonst Durchtrennung von Weichteilen, Oberarm und Ellenbogen
83.09.15↔	Fremdkentf aus M, Sehn o Fasz, Leist u Genreg u Gesäss	83.19.93↔	Sonstige Durchtrennung von Weichteilen, Unterarm
83.09.16↔	Fremdkentf aus Muskel, Sehne oder Fasz, Untere Extrem	83.19.94↔	So Durchtr von Weichteilen, Bruw, Bauch und Rücken
83.09.19↔	Fremdkentf aus Muskel, Sehne oder Fasz, And Lok	83.19.95↔	So Durchtr von Weichteilen, Leist u Genreg u Gesäss
83.09.90↔	Sonstige Inzision an den Weichteilen, Kopf und Hals	83.19.96↔	Sonstige Durchtrennung von Weichteilen, Untere Extremität
83.09.91↔	Sonstige Inzision an den Weichteilen, Schulter und Axilla	83.19.97↔	Sonstige Durchtrennung von Weichteilen, Andere Lokalisation
83.09.92↔	Sonstige Inzision an den Weichteilen, Oberarm und Ellenbogen	83.19.99↔	Sonstige Durchtrennung von Weichteilen, sonstige
83.09.93↔	Sonstige Inzision an den Weichteilen, Unterarm	83.21.00↔	Biopsie an den Weichteilen, n.n.bez.
83.09.94↔	So Inzis an D Weichteilen, Bruw, Bauch und Rücken	83.21.10↔	Biops an D Weicht, Perkut (Nad) Biops an D Weicht
83.09.95↔	So Inzis an D Weichteilen, Leist u Genreg u Gesäss	83.21.11↔	Offene Biopsie an den Weichteilen
83.09.96↔	Sonstige Inzision an den Weichteilen, Untere Extremität	83.21.20↔	Biopsie an den Weichteilen, Perkutane (Nadel-) Biop a Muskel
83.09.97↔	Sonstige Inzision an den Weichteilen, Andere Lokalisation	83.21.21↔	Offene Biopsie am Muskel
83.09.99↔	Sonstige Inzision an den Weichteilen, sonstige	83.21.30↔	Biopsie an den Weichteilen, Biopsie an einem Schleimbeutel
83.11↔	Tenotomie der Achillessehne	83.21.99↔	Biopsie an den Weichteilen, sonstige
83.12↔	Tenotomie der Hüft-Adduktoren	83.32.00↔	Exzision einer Läsion an einem Muskel, n.n.bez.
83.13.00↔	Sonstige Tenotomie, n.n.bez.	83.32.10↔	Exzision einer Läsion an einem Muskel, Kopf und Hals
83.13.10↔	Inzision einer Sehne, Kopf und Hals	83.32.11↔	Exzision einer Läsion an einem Muskel, Schulter und Arm
83.13.11↔	Inzision einer Sehne, Schulter und Axilla	83.32.12↔	Exzision e Läsion an e Muskel, Bruw, Bauch und Rücken
83.13.12↔	Inzision einer Sehne, Oberarm und Ellenbogen	83.32.13↔	Exz e Läs an e Muskel, Leisten und Genreg und Gesäss
83.13.13↔	Inzision einer Sehne, Unterarm	83.32.14↔	Exzision einer Läsion an einem Muskel, Untere Extremität
83.13.14↔	Inzision einer Sehne, Brustwand, Bauch und Rücken	83.32.19↔	Exzision einer Läsion an einem Muskel, Andere Lokalisation
83.13.15↔	Inzision e Sehne, Leisten und Genreg und Gesäss	83.32.99↔	Exzision einer Läsion an einem Muskel, sonstige
83.13.16↔	Inzision einer Sehne, Untere Extremität	83.41↔	Exzision einer Sehne zur Transplantation
83.13.19↔	Inzision einer Sehne, Andere Lokalsiation	83.43.00↔	Exzision von Muskel oder Faszie zur Transplantation, n.n.bez.
83.13.20↔	Durchtrennung einer Sehne, Kopf und Hals	83.43.10↔	Entnahme eines myokutanen Lappens zur Transplantation
83.13.21↔	Durchtrennung einer Sehne, Schulter und Axilla	83.43.11↔	Entn e osteom o osteofasz Lp zur Transplantation
83.13.22↔	Durchtrennung einer Sehne, Oberarm und Ellenbogen	83.43.12↔	Entn e sonst Lappentx m mikrovask Anast aus M o Fasz
83.13.23↔	Durchtrennung einer Sehne, Unterarm	83.43.99↔	Exzision von Muskel oder Faszie zur Transplantation, sonstige
83.13.24↔	Durchtrennung einer Sehne, Brustwand, Bauch und Rücken	83.45.00↔	Sonstige Myektomie, n.n.bez.
83.13.25↔	Durchtr e Sehne, Leisten und genitalregion und Gesäss	83.45.10↔	Sonstige Myektomie, Kopf und Hals
83.13.26↔	Durchtrennung einer Sehne, Untere Extremität	83.45.11↔	Sonstige Myektomie, Schulter und Axilla

83.45.12↔	Sonstige Myektomie, Oberarm und Ellenbogen	83.77.12↔	Muskeltransfer oder -transplantation, Oberarm und Ellenbogen
83.45.13↔	Sonstige Myektomie, Unterarm	83.77.13↔	Muskeltransfer oder -transplantation, Unterarm
83.45.14↔	Sonstige Myektomie, Brustwand, Bauch und Rücken	83.77.14↔	Mtransfer o transplantation, Bruw, Bauch und Rücken
83.45.15↔	Sonstige Myektomie, Leisten- und Genitalregion und Gesäss	83.77.15↔	MTransf o Tx, Leist und Genreg und Gesäss
83.45.16↔	Sonstige Myektomie, Untere Extremität	83.77.16↔	Muskeltransfer oder -transplantation, Untere Extremität
83.45.19↔	Sonstige Myektomie, Andere Lokalisation	83.77.19↔	Muskeltransfer oder -transplantation, Andere Lokalisation
83.45.99↔	Sonstige Myektomie, sonstige	83.77.99↔	Muskeltransfer oder -transplantation, sonstige
83.71.00↔	Sehnenverlängerung, n.n.bez.	83.79↔	Sonstige Muskeltransposition
83.71.10↔	Sehnenverlängerung, Kopf und Hals	83.81.00↔	Sehnentransplantation, n.n.bez.
83.71.11↔	Sehnenverlängerung, Schulter und Axilla	83.81.10↔	Sehnentransplantation, Kopf und Hals
83.71.12↔	Sehnenverlängerung, Oberarm und Ellenbogen	83.81.11↔	Sehnentransplantation, Schulter und Axilla
83.71.13↔	Sehnenverlängerung, Unterarm	83.81.12↔	Sehnentransplantation, Oberarm und Ellenbogen
83.71.14↔	Sehnenverlängerung, Brustwand, Bauch und Rücken	83.81.13↔	Sehnentransplantation, Unterarm
83.71.15↔	Sehnenverlängerung, Leisten- und Genitalregion und Gesäss	83.81.14↔	Sehnentransplantation, Brustwand, Bauch und Rücken
83.71.16↔	Sehnenverlängerung, Untere Extremität	83.81.15↔	Sehnentransplantation, Leisten- und Genitalregion und Gesäss
83.71.19↔	Sehnenverlängerung, Andere Lokalisation	83.81.16↔	Sehnentransplantation, Untere Extremität
83.71.99↔	Sehnenverlängerung, sonstige	83.81.19↔	Sehnentransplantation, Andere Lokalisation
83.72.00↔	Sehnenverkürzung, n.n.bez.	83.81.99↔	Sehnentransplantation, sonstige
83.72.10↔	Sehnenverkürzung, Kopf und Hals	83.82.00↔	Muskel- oder Faszientransplantation, n.n.bez.
83.72.11↔	Sehnenverkürzung, Schulter und Axilla	83.82.10↔	Faszientransplantation, Kopf und Hals
83.72.12↔	Sehnenverkürzung, Oberarm und Ellenbogen	83.82.11↔	Faszientransplantation, Schulter und Axilla
83.72.13↔	Sehnenverkürzung, Unterarm	83.82.12↔	Faszientransplantation, Oberarm und Ellenbogen
83.72.14↔	Sehnenverkürzung, Brustwand, Bauch und Rücken	83.82.13↔	Faszientransplantation, Unterarm
83.72.15↔	Sehnenverkürzung, Leisten- und Genitalregion und Gesäss	83.82.14↔	Faszientransplantation, Brustwand, Bauch und Rücken
83.72.16↔	Sehnenverkürzung, Untere Extremität	83.82.15↔	Fasztx, Leisten und Genitalregion und Gesäss
83.72.19↔	Sehnenverkürzung, Andere Lokalisation	83.82.16↔	Faszientransplantation, Untere Extremität
83.72.99↔	Sehnenverkürzung, sonstige	83.82.19↔	Faszientransplantation, Andere Lokalisation
83.73.00↔	Reinsertion einer Sehne, n.n.bez.	83.82.20↔	Transplantation e lok M oder Faszlap, Kopf und Ha
83.73.10↔	Reinsertion einer Sehne, Kopf und Hals	83.82.21↔	Transplantation e lok M o Faszlap, Schult und Axilla
83.73.11↔	Reinsertion einer Sehne, Schulter und Axilla	83.82.22↔	Transplantation e lok M o Faszlap, Oberarm und Ellb
83.73.12↔	Reinsertion einer Sehne, Oberarm und Ellenbogen	83.82.23↔	Transplantation e lok Muskel oder Faszlap, Unterarm
83.73.13↔	Reinsertion einer Sehne, Unterarm	83.82.24↔	Tx e lok M o Faszlap, Bruw, Bauch und Rücken
83.73.14↔	Reinsertion einer Sehne, Brustwand, Bauch und Rücken	83.82.25↔	Tx e lok M o Faszlap, Leist und Genreg und Gesäss
83.73.15↔	Reinsertion einer Sehne, Leisten- und Genitalregion und Gesäss	83.82.26↔	Transplantation e lok M oder Faszlap, Untere Extrem
83.73.16↔	Reinsertion einer Sehne, Untere Extremität	83.82.29↔	Transplantation e lok Muskel oder Faszlap, And Lok
83.73.19↔	Reinsertion einer Sehne, Andere Lokalisation	83.82.30↔	Transplantation e osteom o osteofasz Lp, Kopf und Ha
83.73.99↔	Reinsertion einer Sehne, sonstige	83.82.31↔	Tx e osteom o osteofasz Lp, Schult und Axilla
83.74.00↔	Reinsertion eines Muskels, n.n.bez.	83.82.32↔	Transplantation e osteom o osteofasz Lp, Oba und Ellb
83.74.10↔	Reinsertion eines Muskels, Kopf und Hals	83.82.33↔	Transplantation e osteom o osteofasz Lp, Unterarm
83.74.11↔	Reinsertion eines Muskels, Schulter und Axilla	83.82.34↔	Tx e osteom o osteofasz Lp, Bruw, Bauch und Rücken
83.74.12↔	Reinsertion eines Muskels, Oberarm und Ellenbogen	83.82.35↔	Tx e osteom o osteofasz Lp, Leist u Genreg u Gesäss
83.74.13↔	Reinsertion eines Muskels, Unterarm	83.82.36↔	Transplantation e osteom o osteofasz Lp, Untere Extrem
83.74.14↔	Reinsertion eines Muskels, Brustwand, Bauch und Rücken	83.82.39↔	Transplantation e osteom o osteofasz Lp, And Lok
83.74.15↔	Reinsertion eines Muskels, Leisten- und Genitalregion	83.82.40↔	Tx e snst Lppntx m mkrvsk Anst aus M o Fsz, Kpf u H
83.74.16↔	Reinsertion eines Muskels, Untere Extremität	83.82.41↔	Tx e snst Lppntx m mkrvsk Anst aus M o Fsz, Schl t u Axll
83.74.19↔	Reinsertion eines Muskels, Andere Lokalisation	83.82.42↔	Tx e snst Lppntx m mkrvsk Anst aus M o Fsz, Ob u Ellb
83.74.99↔	Reinsertion eines Muskels, sonstige	83.82.43↔	Tx e snst Lppntx m mkrvsk Anst aus M o Fsz, Unt
83.75.00↔	Sehnentransfer oder -transplantation, n.n.bez.	83.82.44↔	Tx e so Lppntx m mkrvsk Anst aus M o Fsz, Brw, Bauch u Rückn
83.75.10↔	Sehnentransfer oder -transplantation, Kopf und Hals	83.82.45↔	Tx e so Lppntx m mkrvsk Anst aus M o Fsz, Leist u Gnrg u Gsäß
83.75.11↔	Sehnentransfer oder -transplantation, Schulter und Axilla	83.82.46↔	Tx e snst Lppntx m mkrvsk Anst aus M o Fsz, Unt Extm
83.75.12↔	Sehnentransfer oder -transplantation, Oberarm und Ellenbogen	83.82.47↔	Tx e snst Lppntx m mkrvsk Anst aus M o Fsz, And Lk
83.75.13↔	Sehnentransfer oder -transplantation, Unterarm	83.82.99↔	Muskel- oder Faszientransplantation, sonstige
83.75.14↔	Sehnentransfer o Tx, Bruw, Bauch und Rücken	83.85.00↔	Sonstige Längenänderung an Muskel oder Sehne, n.n.bez.
83.75.15↔	Sehnentransfer o Tx, Leist und Genreg und Gesäss	83.85.10↔	Verlängerung von Muskel oder Sehne, Kopf und Hals
83.75.16↔	Sehnentransfer oder -transplantation, Untere Extremität	83.85.11↔	Verlängerung von Muskel oder Sehne, Schulter und Axilla
83.75.19↔	Sehnentransfer oder -transplantation, Andere Loaklisation	83.85.12↔	Verlängerung von Muskel oder Sehne, Oberarm und Ellb
83.75.99↔	Sehnentransfer oder -transplantation, sonstige	83.85.13↔	Verlängerung von Muskel oder Sehne, Unterarm
83.76.00↔	Sonstige Sehnentransposition, n.n.bez.	83.85.14↔	Verlängerung von M oder Sehne, Bruw, Bauch und Rücken
83.76.10↔	Sonstige Sehnentransposition, Kopf und Hals	83.85.15↔	Verlängerung von M o Sehn, Leist und Genreg und Gesäß
83.76.11↔	Sonstige Sehnentransposition, Schulter und Axilla	83.85.16↔	Verlängerung von Muskel oder Sehne, Untere Extremität
83.76.12↔	Sonstige Sehnentransposition, Oberarm und Ellenbogen	83.85.19↔	Verlängerung von Muskel oder Sehne, Andere Loaklisation
83.76.13↔	Sonstige Sehnentransposition, Unterarm	83.85.20↔	Verkürzung von Muskel oder Sehne, Kopf und Hals
83.76.14↔	Sonstige Sehnentransposition, Brustwand und Rücken	83.85.21↔	Verkürzung von Muskel oder Sehne, Schulter und Axilla
83.76.15↔	So Sehnentransposition, Leist und Genreg und Gesäss	83.85.22↔	Verkürzung von Muskel oder Sehne, Oberarm und Ellb
83.76.16↔	Sonstige Sehnentransposition, Untere Extremität	83.85.23↔	Verkürzung von Muskel oder Sehne, Unterarm
83.76.19↔	Sonstige Sehnentransposition, Andere Lokalisation	83.85.24↔	Verkürzung von M oder Sehne, Bruw, Bauch und Rücken
83.76.99↔	Sonstige Sehnentransposition, sonstige	83.85.25↔	Verkürzung von M o Sehne, Leist und Genreg und Gesäß
83.77.00↔	Muskeltransfer oder -transplantation, n.n.bez.	83.85.26↔	Verkürzung von Muskel oder Sehne, Untere Extremität
83.77.10↔	Muskeltransfer oder -transplantation, Kopf und Hals		
83.77.11↔	Muskeltransfer oder -transplantation, Schulter und Axilla		

83.85.29↔	Verkürzung von Muskel oder Sehne, Andere Lokalisation	83.89.16↔	Verlängerung, Verkürzung u Dopp e Fasz, Untere Extrem
83.85.99↔	Sonstige Längenänderung an Muskel oder Sehne, sonstige	83.89.19↔	Verlängerung, Verkürzung und Dopp e Fasz, And Lok
83.86↔	Quadrizepssehnen-Rekonstruktion	83.89.20↔	Deckung eines Defektes an einer Faszie, Kopf und Hals
83.87.00↔	Sonstige plastische Operationen am Muskel, n.n.bez.	83.89.21↔	Deckung eines Def an einer Faszie, Schulter und Axilla
83.87.10↔	Muskelplastik, Kopf und Hals	83.89.22↔	Deckung e Def an einer Faszie, Oberarm und Ellenbogen
83.87.11↔	Muskelplastik, Schulter und Axilla	83.89.23↔	Deckung eines Defektes an einer Faszie, Unterarm
83.87.12↔	Muskelplastik, Oberarm und Ellenbogen	83.89.24↔	Deckung e Def an einer Faszie, Bruw, Bauch und Rücken
83.87.13↔	Muskelplastik, Unterarm	83.89.25↔	Deckung e Def an e Fasz, Leisten und Genreg und Gesäß
83.87.14↔	Muskelplastik, Brustwand, Bauch und Rücken	83.89.26↔	Deckung eines Def an einer Faszie, Untere Extremität
83.87.15↔	Muskelplastik, Leisten- und Genitalregion und Gesäß	83.89.29↔	Deckung eines Def an einer Faszie, And Lokalisation
83.87.16↔	Muskelplastik, Untere Extremität	83.89.90↔	Sonstige plastische Operationen an der Faszie, Kopf und Hals
83.87.19↔	Muskelplastik, Andere Lokalisation	83.89.91↔	Sonstige plastische Op an d Fasz, Schulter und Axilla
83.87.90↔	Sonstige plastische Operationen am Muskel, Kopf und Hals	83.89.92↔	Sonstige plastische Op an d Fasz, Oba und Ellb
83.87.91↔	Sonstige plastische Operationen am Muskel, Schulter und Axilla	83.89.93↔	Sonstige plastische Operationen an der Faszie, Unterarm
83.87.92↔	Sonstige plastische Operationen a M, Oberarm und Ellb	83.89.94↔	Sonstige Plast Op an d Fasz, Bruw, Bauch und Rücken
83.87.93↔	Sonstige plastische Operationen am Muskel, Unterarm	83.89.95↔	So Plast Op an d Fasz, Leist und Genreg und Gesäß
83.87.94↔	Sonstige plastische Op a M, Bruw, Bauch und Rücken	83.89.96↔	Sonst plastische Operationen an der Faszie, Untere Extremität
83.87.95↔	Sonstige Plast Op a M, Leist und Genreg und Gesäß	83.89.97↔	Sonstige plastische Operationen an d Fasz, And Lok
83.87.96↔	Sonstige plastische Operationen am Muskel, Untere Extremität	83.89.99↔	Sonstige plastische Operationen an der Faszie, sonstige
83.87.97↔	Sonstige plastische Operationen a Muskel, And Lok	83.92↔	Einsetzen oder Ersetzen eines Skelettmuskelstimulators
83.87.99↔	Sonstige plastische Operationen am Muskel, sonstige	83.93↔	Entfernen eines Skelettmuskelstimulators
83.88.00↔	Sonstige plastische Operationen an der Sehne, n.n.bez.	86.4x.00↔	Radikale Exzision einer Hautläsion, n.n.bez.
83.88.10↔	Augmentation einer Sehne, Kopf und Hals	86.4x.10↔	Radikale Exz e Hautläs a Kopf mit histgr Kontrolle
83.88.11↔	Augmentation einer Sehne, Schulter und Axilla	86.4x.11↔	Radikale Exz e Hautläs d Halses mit histgr Kontrolle
83.88.12↔	Augmentation einer Sehne, Oberarm und Ellenbogen	86.4x.13↔	Rad Exz e Hautläs an Unterarm und Hand m histgr Kontr
83.88.13↔	Augmentation einer Sehne, Unterarm	86.4x.17↔	Rd Exz e Hautläs an Leist u Gnrg u Gsäß m histgr Kntr
83.88.14↔	Augmentation einer Sehne, Brustwand, Bauch und Rücken	86.4x.18↔	Radikale Exz e Hautläs d unteren Extrem m histgr Kontr
83.88.15↔	Augm einer Sehne, Leisten und Genitalregion und Gesäß	86.4x.19↔	Radikale Exz e Hautläs and Lok mit histgr Kontr
83.88.16↔	Augmentation einer Sehne, Untere Extremität	86.4x.20↔	Rad Exz e Hautläs a Kopf m Tx o Transp von Haut
83.88.19↔	Augmentation einer Sehne, Andere Lokalisation	86.4x.21↔	Rad Exz e Hautläs d Halses m Tx o Transp von Haut
83.88.20↔	Sehnersatzplastik, Kopf und Hals	86.4x.22↔	Rd Exz e Hautläs an Schl t u Axll m Tx o Trnsp v Haut
83.88.21↔	Sehnersatzplastik, Schulter und Axilla	86.4x.23↔	Rad Exz e Hautläs an Oba u Ellb m Tx o Transp von Haut
83.88.22↔	Sehnersatzplastik, Oberarm und Ellenbogen	86.4x.24↔	Rad Exz e Hautläs d Unterarmes m Tx o Transp von Haut
83.88.23↔	Sehnersatzplastik, Unterarm	86.4x.25↔	Rad Exz e Hautläs d Hand m Tx o Transp von Haut
83.88.24↔	Sehnersatzplastik, Brustwand, Bauch und Rücken	86.4x.26↔	Rd Exz e Hautläs an Brw u Rückn m Tx o Trnsp v Haut
83.88.25↔	Sehnersatzplastik, Leisten und Genreg und Gesäß	86.4x.27↔	Rad Exz e Hautläs an d Bauchreg m Tx o Transp von Haut
83.88.26↔	Sehnersatzplastik, Untere Extremität	86.4x.28↔	Rd Exz e Hautläs d Leist u Gnrg m Tx o Trnsp v Haut
83.88.29↔	Sehnersatzplastik, Andere Lokalisation	86.4x.29↔	Rad Exz e Hautläs and Lok m Tx o Transp von Haut
83.88.30↔	Schaffung eines Sehnenplantataglers, Kopf und Hals	86.4x.2a↔	Rad Exz e Hautläs a Gesäß m Tx o Transp von Haut
83.88.31↔	Schaffung e Sehntxlag, Schult und Axilla	86.4x.2b↔	Rad Exz e Hautläs d unt Extrem m Tx o Transp von Haut
83.88.32↔	Schaffung e Sehnenplantataglers, Oberarm und Ellb	86.4x.30↔	Mkrg Chr a Schnlschnnt (Mhs' Mrcgrphc Srgry)
83.88.33↔	Schaffung eines Sehnenplantataglers, Unterarm	86.4x.31↔	Mkrg Chr a Prffnschnnt (3DHstglic n Tübngn Mthd)
83.88.34↔	Schaffung e Sehntxlag, Bruw, Bauch und Rücken	86.4x.99↔	Radikale Exzision einer Hautläsion, sonstige
83.88.35↔	Schaffung e Sehntxlag, Leist und Genreg und Gesäß	86.60↔	Freies Hauttransplantat, n.n.bez.
83.88.36↔	Schaffung e Sehnenplantataglers, Untere Extrem	86.61.00↔	Vollhauttransplantat an die Hand, n.n.bez.
83.88.39↔	Schaffung e Sehnenplantataglers, And Lokalisation	86.61.10↔	Kleinflächiges Vollhauttransplantat an die Hand
83.88.40↔	Tenodese, Kopf und Hals	86.61.20↔	Großflächiges Vollhauttransplantat an die Hand
83.88.41↔	Tenodese, Schulter und Axilla	86.61.99↔	Vollhauttransplantat an die Hand, sonstige
83.88.42↔	Tenodese, Oberarm und Ellenbogen	86.62.00↔	Sonstiges Hauttransplantat an die Hand, n.n.bez.
83.88.43↔	Tenodese, Unterarm	86.62.10↔	Kleinflächiges Spalthauttransplantat an die Hand
83.88.44↔	Tenodese, Brustwand, Bauch und Rücken	86.62.20↔	Großflächiges Spalthauttransplantat an die Hand
83.88.45↔	Tenodese, Leisten- und Genitalregion und Gesäß	86.62.99↔	Sonstiges Hauttransplantat an die Hand, sonstiges
83.88.46↔	Tenodese, Untere Extremität	86.63.00↔	Vollhauttransplantat an andere Lokalisationen, n.n.bez.
83.88.49↔	Tenodese, Andere Lokalisation	86.63.10↔	Kleinfl Vollhaut an D Kopf (auss Lip und Mund)
83.88.90↔	Sonstige plastische Operationen an der Sehne, Kopf und Hals	86.63.11↔	Kleinflächiges Vollhauttransplantat an den Hals
83.88.91↔	Sonstige plastische Op an d Sehne, Schulter und Axilla	86.63.12↔	Kleinflächiges Vollhauttransplantat an Schulter und Oberarm
83.88.92↔	Sonstige plastische Op an d Sehne, Oba und Ellb	86.63.13↔	Kleinflächiges Vollhauttransplantat an den Unterarm
83.88.93↔	Sonstige plastische Operationen an der Sehne, Unterarm	86.63.15↔	Kleinfl Vollhauttransplantat an Bruw, Bauch und Rücken
83.88.94↔	Sonstige Plast Op an d Sehne, Bruw, Bauch und Rücken	86.63.16↔	Kleinfl Vollhauttransplantat an d Leisten und Genreg
83.88.95↔	So Plast Op an d Sehn, Leist und Genreg und Gesäß	86.63.17↔	Kleinflächiges Vollhauttransplantat an das Gesäß
83.88.96↔	Sonst plastische Operationen an der Sehne, Untere Extremität	86.63.18↔	Kleinfl Vollhauttransplantat an Os und Unterschenkel
83.88.97↔	Sonstige plastische Operationen an d Sehne, And Lok	86.63.19↔	Kleinflächiges Vollhauttransplantat an andere Lokalisation
83.88.99↔	Sonstige plastische Operationen an der Sehne, sonstige	86.63.1a↔	Kleinflächiges Vollhauttransplantat an den Fuß
83.89.00↔	Sonstige plastische Operationen an der Faszie, n.n.bez.	86.63.20↔	Groß Vollhaut an D Kopf (auss Lip und Mund)
83.89.10↔	Verlängerung, Verkürzung und Dopp e Fasz, Kopf und Ha	86.63.21↔	Großflächiges Vollhauttransplantat an den Hals
83.89.11↔	Verlängerung, Verk u Dopp e Fasz, Schult u Axilla	86.63.22↔	Großflächiges Vollhauttransplantat an Schulter und Oberarm
83.89.12↔	Verlängerung, Verkürzung und Dopp e Fasz, Oba und Ellb	86.63.23↔	Großflächiges Vollhauttransplantat an den Unterarm
83.89.13↔	Verlängerung, Verkürzung und Dopp e Fasz, Unterarm	86.63.25↔	Groß Vollhauttransplantat an Bruw, Bauch und Rücken
83.89.14↔	Verlängerung, Verk u Dopp e Fasz, Bruw, Bauch u Rücken	86.63.26↔	Groß Vollhauttransplantat an d Leisten und Genreg
83.89.15↔	Verl, Verk u Dopp e Fasz, Leist u Genreg u Gesäß	86.63.27↔	Großflächiges Vollhauttransplantat an das Gesäß

86.63.28↔	Groß Vollhauttransplantat an Os und Unterschenkel	86.74.51↔	Kleinflächige Z-Plastik am Hals
86.63.29↔	Großflächiges Vollhauttransplantat an andere Lokalisation	86.74.52↔	Kleinflächige Z-Plastik an Schulter und Oberarm
86.63.2a↔	Großflächiges Vollhauttransplantat an den Fuß	86.74.53↔	Kleinflächige Z-Plastik am Unterarm
86.63.99↔	Vollhauttransplantat an andere Lokalisation, sonstige	86.74.54↔	Kleinflächige Z-Plastik an Brustwand und Rücken
86.70↔	Gestielte oder freie Lappen, n.n.bez.	86.74.55↔	Kleinflächige Z-Plastik an der Bauchregion
86.71↔	Herauspräp und Vorbereiten von gestielt oder fr Lappen	86.74.56↔	Kleinflächige Z-Plastik an der Leisten- und Genitalregion
86.72↔	Verschiebung eines gestielten Lappens	86.74.57↔	Kleinflächige Z-Plastik am Gesäß
86.73.00↔	Anbr von gestieltem oder fr Lappen an d Hand, n.n.bez.	86.74.58↔	Kleinflächige Z-Plastik an Oberschenkel und Unterschenkel
86.73.10↔	Kleinflächige Dehnungsplastik an die Hand	86.74.59↔	Kleinflächige Z-Plastik, an andere Lokalisationen
86.73.11↔	Kleinflächige Verschiebe-Rotationsplastik an die Hand	86.74.5a↔	Kleinflächige Z-Plastik am Fuß
86.73.12↔	Kleinflächige Transpositionsplastik an die Hand	86.74.99↔	Anbr von gestielt oder fr Lappen an And Lok, sonstige
86.73.13↔	Kleinflächige Insellappenplastik an die Hand	86.75.00↔	Revision von gestieltem oder freiem Lappen, n.n.bez.
86.73.14↔	Kleinflächige Z-Plastik an die Hand	86.75.10↔	Revision von gestielt o fr Lp o fr Hauttx d Kopfes
86.73.20↔	Großflächige Dehnungsplastik an die Hand	86.75.11↔	Revision von gestielt o fr Lp o fr Hauttx d Halses
86.73.21↔	Großflächige Verschiebe-Rotationsplastik an die Hand	86.75.12↔	Rev von gestielt o fr Lp o fr Hauttx von Schult u Oba
86.73.22↔	Großflächige Transpositionsplastik an die Hand	86.75.13↔	Revision von gestielt o fr Lp o fr Hauttx d Unterarmes
86.73.23↔	Großflächige Insellappenplastik an die Hand	86.75.14↔	Revision von gestielt oder fr Lp oder fr Hauttx d Hand
86.73.24↔	Großflächige Z-Plastik an die Hand	86.75.15↔	Rev von gestielt o fr Lp o fr Hauttx d Bruw und Rücken
86.73.29↔	Sonstige lokale Lappenplastik an die Hand	86.75.16↔	Revision von gestielt o fr Lp o fr Hauttx d Bauchreg
86.73.30↔	Anbr von fr Lappen mit mikrovasculärer Anast an d Hand	86.75.17↔	Rev von gestielt o fr Lp o fr Hauttx d unteren Extrem
86.73.40↔	Anbr von gestielt reg o gestielt Fernl an d Hand	86.75.19↔	Revision von gestielt o fr Lp o fr Hauttx and Lok
86.73.80↔	Komb plastische Eingriffe an Haut und Unterhaut der Hand	86.75.99↔	Revision von gestieltem oder freiem Lappen, sonstige
86.73.99↔	Anbr von gestielten oder fr Lappen an d Hand, sonstige	86.76.00↔	Anbr von gestielt o fr Lp an And Lok, GroFI, n.n.bez.
86.74.00↔	Anbr von gestielt oder fr Lappen an And Lok, n.n.bez.	86.76.10↔	Großflächige Dehnungsplastik am Kopf (außer Lippe und Mund)
86.74.10↔	Kleinflächige Dehnungsplastik am Kopf (außer Lippe und Mund)	86.76.11↔	Großflächige Dehnungsplastik am Hals
86.74.11↔	Kleinflächige Dehnungsplastik am Hals	86.76.12↔	Großflächige Dehnungsplastik an Schulter und Oberarm
86.74.12↔	Kleinflächige Dehnungsplastik an Schulter und Oberarm	86.76.13↔	Großflächige Dehnungsplastik am Unterarm
86.74.13↔	Kleinflächige Dehnungsplastik am Unterarm	86.76.14↔	Großflächige Dehnungsplastik an Brustwand und Rücken
86.74.14↔	Kleinflächige Dehnungsplastik an Brustwand und Rücken	86.76.15↔	Großflächige Dehnungsplastik an der Bauchregion
86.74.15↔	Kleinflächige Dehnungsplastik an der Bauchregion	86.76.16↔	Großflächige Dehnungsplastik an der Leisten- und Genitalregion
86.74.16↔	Kleinflächige Dehnungsplastik an der Leisten- und Genitalregion	86.76.17↔	Großflächige Dehnungsplastik am Gesäß
86.74.17↔	Kleinflächige Dehnungsplastik am Gesäß	86.76.19↔	Großflächige Dehnungsplastik, an andere Lokalisationen
86.74.18↔	Kleinfl Dehnungsplastik an Oberschenkel und Unterschenkel	86.76.1a↔	Grossfl Dehnungsplastik an Oberschenkel und Unterschenkel
86.74.19↔	Kleinflächige Dehnungsplastik, an andere Lokalisationen	86.76.1b↔	Großflächige Dehnungsplastik am Fuß
86.74.1a↔	Kleinflächige Dehnungsplastik am Fuß	86.76.20↔	Groß VerschiebeRotationspl a Kopf (auss Lip u Mund)
86.74.20↔	Klfl VerschiebeRotationspl a Kopf (auss Lip und Mund)	86.76.21↔	Großflächige Verschiebe-Rotationsplastik am Hals
86.74.21↔	Kleinflächige Verschiebe-Rotationsplastik am Hals	86.76.22↔	Grossfl Verschiebe-Rotationsplastik an Schulter und Oberarm
86.74.22↔	Klfl VerschiebeRotationsplastik an Schulter und Oba	86.76.23↔	Großflächige Verschiebe-Rotationsplastik am Unterarm
86.74.23↔	Kleinflächige Verschiebe-Rotationsplastik am Unterarm	86.76.24↔	Grossfl Verschiebe-Rotationsplastik an Brustwand und Rücken
86.74.24↔	Kleinflächige Verschiebe-Rotationsplastik an der Hand	86.76.25↔	Großflächige Verschiebe-Rotationsplastik an der Bauchregion
86.74.25↔	Klfl VerschiebeRotationsplastik an Bruw und Rücken	86.76.26↔	Groß VerschiebeRotationspl an d Leist und Genreg
86.74.26↔	Kleinflächige Verschiebe-Rotationsplastik an der Bauchregion	86.76.27↔	Großflächige Verschiebe-Rotationsplastik am Gesäß
86.74.27↔	Klfl VerschiebeRotationspl an d Leist und Genreg	86.76.28↔	Groß VerschiebeRotationspl an Os und Unterschenkel
86.74.28↔	Kleinflächige Verschiebe-Rotationsplastik am Gesäß	86.76.29↔	Grossfl Verschiebe-Rotationsplastik an andere Lokalisation
86.74.29↔	Klfl VerschiebeRotationsplastik, an And Lok	86.76.2a↔	Großflächige Verschiebe-Rotationsplastik am Fuß
86.74.2a↔	Klfl VerschiebeRotationspl an Os und Unterschenkel	86.76.30↔	Groß Transpositionsplastik a Kopf (auss Lip und Mund)
86.74.2b↔	Kleinflächige Verschiebe-Rotationsplastik am Fuß	86.76.31↔	Großflächige Transpositionsplastik am Hals
86.74.30↔	Klfl Transpositionsplastik a Kopf (auss Lip und Mund)	86.76.32↔	Großflächige Transpositionsplastik an Schulter und Oberarm
86.74.31↔	Kleinflächige Transpositionsplastik am Hals	86.76.33↔	Großflächige Transpositionsplastik am Unterarm
86.74.32↔	Kleinflächige Transpositionsplastik an Schulter und Oberarm	86.76.34↔	Großflächige Transpositionsplastik an Brustwand und Rücken
86.74.33↔	Kleinflächige Transpositionsplastik am Unterarm	86.76.35↔	Großflächige Transpositionsplastik an der Bauchregion
86.74.34↔	Kleinflächige Transpositionsplastik an Brustwand und Rücken	86.76.36↔	Groß Transpositionsplastik an d Leisten und Genreg
86.74.35↔	Kleinflächige Transpositionsplastik an der Bauchregion	86.76.37↔	Großflächige Transpositionsplastik am Gesäß
86.74.36↔	Klfl Transpositionsplastik an d Leisten und Genreg	86.76.38↔	Groß Transpositionsplastik an Os und Unterschenkel
86.74.37↔	Kleinflächige Transpositionsplastik am Gesäß	86.76.39↔	Großflächige Transpositionsplastik an andere Lokalisation
86.74.38↔	Klfl Transpositionsplastik an Os und Unterschenkel	86.76.3a↔	Großflächige Transpositionsplastik am Fuß
86.74.39↔	Kleinflächige Transpositionsplastik, an andere Lokalisationen	86.76.40↔	Grossfl Insellappenplastik am Kopf (außer Lippe und Mund)
86.74.3a↔	Kleinflächige Transpositionsplastik am Fuß	86.76.41↔	Großflächige Insellappenplastik am Hals
86.74.40↔	Kleinfl Insellappenplastik am Kopf (außer Lippe und Mund)	86.76.42↔	Großflächige Insellappenplastik an Schulter und Oberarm
86.74.41↔	Kleinflächige Insellappenplastik am Hals	86.76.43↔	Großflächige Insellappenplastik am Unterarm
86.74.42↔	Kleinflächige Insellappenplastik an Schulter und Oberarm	86.76.44↔	Großflächige Insellappenplastik an Brustwand und Rücken
86.74.43↔	Kleinflächige Insellappenplastik am Unterarm	86.76.45↔	Großflächige Insellappenplastik an der Bauchregion
86.74.44↔	Kleinflächige Insellappenplastik an Brustwand und Rücken	86.76.46↔	Groß Insellappenplastik an d Leisten und Genreg
86.74.45↔	Kleinflächige Insellappenplastik an der Bauchregion	86.76.47↔	Großflächige Insellappenplastik am Gesäß
86.74.46↔	Kleinflächige Insellappl an d Leisten und Genreg	86.76.48↔	Groß Insellappl an Oberschenkel und Unterschenkel
86.74.47↔	Kleinflächige Insellappenplastik am Gesäß	86.76.49↔	Großflächige Insellappenplastik, an andere Lokalisationen
86.74.48↔	Klfl Insellappl an Oberschenkel und Unterschenkel	86.76.4a↔	Großflächige Insellappenplastik am Fuß
86.74.49↔	Kleinflächige Insellappenplastik, an andere Lokalisationen	86.76.50↔	Großflächige Z-Plastik am Kopf (außer Lippe und Mund)
86.74.4a↔	Kleinflächige Insellappenplastik am Fuß	86.76.51↔	Großflächige Z-Plastik am Hals
86.74.50↔	Kleinflächige Z-Plastik am Kopf (außer Lippe und Mund)	86.76.52↔	Großflächige Z-Plastik an Schulter und Oberarm

86.76.53↔	Großflächige Z-Plastik am Unterarm	86.83.19↔	Gewebereduktionsplastik an anderer Lokalisation
86.76.54↔	Großflächige Z-Plastik an Brustwand und Rücken	86.83.99↔	Gewebereduktionsplastik, sonstige
86.76.55↔	Großflächige Z-Plastik an der Bauchregion	86.91↔	Exzision von Haut zur Transplantation
86.76.56↔	Großflächige Z-Plastik an der Leisten- und Genitalregion	86.93.00↔	Einsetzen eines Gewebeexpanders, n.n.bez.
86.76.57↔	Großflächige Z-Plastik am Gesäß	86.93.10↔	Einsetzen eines Gewebeexpanders am Kopf
86.76.58↔	Großflächige Z-Plastik an Oberschenkel und Unterschenkel	86.93.11↔	Einsetzen eines Gewebeexpanders am Hals
86.76.59↔	Großflächige Z-Plastik an andere Lokalisationen	86.93.12↔	Einsetzen eines Gewebeexpanders an Schulter und Oberarm
86.76.5a↔	Großflächige Z-Plastik am Fuß	86.93.13↔	Einsetzen eines Gewebeexpanders am Unterarm
86.76.99↔	Anbr von gestielt o fr Lp an And Lok, GroFI, sonstige	86.93.14↔	Einsetzen eines Gewebeexpanders an der Hand
86.77.00↔	Anbringen von sonstiger lokaler Lappenplastik, n.n.bez.	86.93.15↔	Einsetzen eines Gewebeexpanders an Brustwand und Rücken
86.77.10↔	Sonstige lokale Lappenplastik am Kopf (außer Lippe und Mund)	86.93.16↔	Einsetzen eines Gewebeexpanders an der Bauchregion
86.77.11↔	Sonstige lokale Lappenplastik am Hals	86.93.18↔	Einsetzen eines Gewebeexpanders an der unteren Extremität
86.77.12↔	Sonstige lokale Lappenplastik an Schulter und Oberarm	86.93.99↔	Einsetzen eines Gewebeexpanders, sonstige
86.77.13↔	Sonstige lokale Lappenplastik am Unterarm	86.94.00↔	Eins o Ers v Plsgnrt e Neurstm, Enzlsys, N spzf ob auflb, nnbz
86.77.14↔	Sonstige lokale Lappenplastik an Brustwand und Rücken	86.94.10↔	Enstz v Plsgnrt e intrkr Neurstm, Enzlsys, N wiedrauf
86.77.15↔	Sonstige lokale Lappenplastik an der Bauchregion	86.94.11↔	Enstz v Plsgnrt e epd Neurstm, Enzlsys, N wiedrauf
86.77.16↔	Sonstige lokale Lappenplastik an der Leisten- und Genitalregion	86.94.12↔	Enstz v Plsgnrt e prph Neurstm, Mhrlsys, N wiedrauf
86.77.17↔	Sonstige lokale Lappenplastik am Gesäß	86.94.20↔	Erstz v Plsgnrt e intrkr Neurstm, Enzlsys, N wiedrauf
86.77.18↔	Sonst lokale Lappenplastik an Oberschenkel und Uschenkel	86.94.21↔	Erstz v Plsgnrt e epd Neurstm, Enzlsys, N wiedrauf
86.77.19↔	Sonstige lokale Lappenplastik, an andere Lokalisationen	86.94.22↔	Erstz v Plsgnrt e prph Neurstm, Enzlsys, N wiedrauf
86.77.1a↔	Sonstige lokale Lappenplastik am Fuß	86.94.99↔	Eins o Ers v Plsgnrt e Neurstm, Enzlsys, N spzf ob auflb, S
86.77.99↔	Anbringen von sonstiger lokaler Lappenplastik, sonstige	86.95.00↔	Eins o Ers v Plsgnrt e Neurstm, Mhrlsys, N spzf ob auflb, nnbz
86.78.00↔	Sonstige Lappenplastiken, n.n.bez.	86.95.10↔	Enstz v Plsgnrt e intrkr Neurstm, Mhrlsys, N wiedrauf
86.78.10↔	Anbr v fr Lp m mkrvsk Anst a Kpf (auss Lp u Mnd)	86.95.11↔	Enstz v Plsgnrt e epd Neurstm, Mhrlsys, N wiedrauf
86.78.11↔	Anbr von fr Lappen mit mikrovaskulärer Anast a Hals	86.95.12↔	Enstz v Plsgnrt e prph Neurstm, Mhrlsys, N wiedrauf
86.78.12↔	Anbr von fr Lp m mikrovask Anast an Schulter und Oba	86.95.20↔	Erstz v Plsgnrt e intrkr Neurstm, Mhrlsys, N wiedrauf
86.78.13↔	Anbr von fr Lp mit mikrovaskulärer Anast a Unterarm	86.95.21↔	Erstz v Plsgnrt e epd Neurstm, Mhrlsys, N wiedrauf
86.78.14↔	Anbr von fr Lp m mikrovask Anast an Bruw und Rücken	86.95.22↔	Erstz v Plsgnrt e prph Neurstm, Mhrlsys, N wiedrauf
86.78.15↔	Anbr von fr Lp mit mikrovaskulärer Anast an Bauchreg	86.95.99↔	Eins o Ers v Plsgnrt e Neurstm, Mhrlsys, N spzf ob auflb, S
86.78.16↔	Anbr von fr Lp m mikrovask Anast an d Leist u Genreg	86.97↔	Enstz o Erstz v auflb Plsgnrt e Neurstm, Enzlsys
86.78.17↔	Anbr von fr Lappen mit mikrovaskulärer Anast a Gesäß	86.98.00↔	Eins o Erstz v auflb Plsgnrt e Neurstm, Mhrlsys, nnbz
86.78.18↔	Anbr von fr Lp m mikrovask Anast an d unteren Extrem	86.98.10↔	Enstz v auflb Plsgnrt e intrkr Neurstm, Mhrlsys
86.78.19↔	Anbr von fr Lp mit mikrovaskulärer Anast an And Lok	86.98.11↔	Enstz v auflb Plsgnrt e epd Neurstm, Mhrlsys
86.78.20↔	Anbr v gstielt rg Lp o gstielt Fmnl a Kpf (auss Lp u Mnd)	86.98.12↔	Enstz v auflb Plsgnrt e prph Neurstm, Mhrlsys
86.78.21↔	Anbr von gestielt regionalem Lp o gestielt Fernl a Ha	86.98.20↔	Erstz v auflb Plsgnrt e intrkr Neurstm, Mhrlsys
86.78.22↔	Anbr v gstielt rg Lp o gstielt Fmnl an Schl u Ob	86.98.21↔	Erstz v auflb Pulsgenerat e epid Neurostim, Mehrelsys
86.78.23↔	Anbr von gestielt reg Lp o gestielt Fernl a Unterarm	86.98.22↔	Erstz v auflb Plsgnrt e prph Neurstm, Mhrlsys
86.78.24↔	Anbr v gstielt rg Lp o gstielt Fmnl an Brw u Rückn	86.98.99↔	Enstz o Erstz v auflb Plsgnrt e Neurstm, Mhrlsys, S
86.78.25↔	Anbr v gstielt reg Lp o gstielt Fernl an d Bauchreg	92.27.00↔	Imp/Eins radak Elm (Brchyth m umschl Rdion), Körprb, S o nnbz
86.78.26↔	Anbr v gstielt rg Lp o gstielt Fmnl an d Leist u Gnrg	92.27.10↔	Imp/Eins radak Elm (Brchyth m umschl Rdion), w Geschl, nnbz
86.78.27↔	Anbr von gestielt reg Lp o gstielt Fernl a Gesäß	92.27.11↔	Imp o Eins rdioakt Elm (Brchyth m umschl Rdion), intraut
86.78.28↔	Anbr v gstielt rg Lp o gstielt Fmnl an d unt Extrem	92.27.12↔	Imp o Eins rdioakt Elm (Brchyth m umschl Rdion), intrvg
86.78.29↔	Anbr von gestielt reg Lp o gstielt Fernl an And Lok	92.27.13↔	Imp/Eins radak Elm (Brchyth m umschl Rdion), intu u intv kmb
86.78.30↔	Kmb Plst Engr an Haut u Unth d Kpfs (auss Lp u Mnd)	92.27.21↔	Imp o Eins rdioakt Elm (Brchyth m umschl Rdion), Körprb
86.78.31↔	Komb plastische Eingr an Haut und Unterhaut d Halses	92.27.22↔	Imp/Eins radak Elm (Brchyth m umschl Rdion), intrkvtr
86.78.32↔	Komb Plast Eingr an Haut u Unterhaut von Schult u Oba	92.27.23↔	Imp/Eins radak Elm (Brchyth m umschl Rdion), intrlmnl
86.78.33↔	Komb Plast Eingr an Haut und Unterhaut d Unterarmes	92.27.30↔	Imp o Eins rdioakt Elm (Brchyth m umschl Rdion), Gf nnbz
86.78.34↔	Komb Plast Eingr an Haut u Unterhaut von Bruw u Rücken	92.27.31↔	Imp/Eins radak Elm (Brchyth m umschl Rdion), Kmrgefäss
86.78.35↔	Komb Plast Eingr an Haut und Unterhaut von Bauchreg	92.27.39↔	Imp o Eins rdioakt Elm (Brchyth m umschl Rdion), S Gf
86.78.36↔	Komb Plast Eingr an Haut u Unterhaut d Leist u Genreg	92.27.70↔	Radioaktive Moulagen, n.n.bez.
86.78.37↔	Komb plastische Eingr an Haut und Unterhaut d Gesäßes	92.27.71↔	Rdioakt Moulgn: Knstr u Appl v obrfl rdioaktvn Moulgn
86.78.38↔	Komb Plast Eingr an Haut u Unterhaut d unteren Extrem	92.27.72↔	Rdioakt Moulgn: Knstr u Appl v N auf d Körprb vrw Appl
86.78.39↔	Komb plastische Eingr an Haut und Unterhaut an Lok	92.27.73↔	Radioakt Moulagen: Konstr u Appl v Augenapplikatoren
86.78.40↔	Anbr v sonst gestielt o fr Lp a Kopf (auss Lip u Mund)	92.27.79↔	Radioaktive Moulagen, sonstige
86.78.41↔	Anbringen von sonstigem gestielten oder freien Lappen am Hals	92.28.00↔	Injektion oder Instillation von Radioisotopen, n.n.bez.
86.78.42↔	Anbr von sonstigem gestielt o fr Lp an Schult und Oba	92.28.01↔	Instillation von offenen Radionukliden in Gelenke
86.78.43↔	Anbr von sonstigem gestielt oder fr Lappen a Unterarm	92.28.02↔	Rdiojdh bs 1,2 GBq I131: Oh Gb v rkmb Thyreotr (rhTSH)
86.78.44↔	Anbr von sonstigem gestielt o fr Lp an Bruw und Rücken	92.28.03↔	Rdiojdh bs 1,2 GBq I131: M Gb v rkmb Thyreotr (rhTSH)
86.78.45↔	Anbr von sonstigem gestielt oder fr Lp an d Bauchreg	92.28.04↔	Rdiojdh üb 1,2 bs u 5 GBq I131: Oh Gb rkmb Thyreotr (rhTSH)
86.78.46↔	Anbr von sonst gestielt o fr Lp an d Leist und Genreg	92.28.05↔	Rdiojdh üb 1,2 bs u 5 GBq I131: M Gb rkmb Thyreotr (rhTSH)
86.78.47↔	Anbringen von sonstigem gestielten o freien Lappen am Gesäß	92.28.06↔	Rdiojdh m 5 u mhr GBq I131: Oh Gb rkmb Thyreotr (rhTSH)
86.78.48↔	Anbr von sonst gestielt o fr Lp an d unteren Extrem	92.28.07↔	Rdiojdh m 5 u mhr GBq I131: M Gb rkmb Thyreotr (rhTSH)
86.78.49↔	Anbr von sonstigem gestielt oder fr Lappen an And Lok	92.28.11↔	Therapie mit offenen Radionukliden bei Knochenmetastasen
86.78.99↔	Sonstige Lappenplastiken, sonstige	92.28.12↔	Intrvnös plliatv Schmrzth m off Rdion b Knchnmtstsn
86.83.00↔	Gewebereduktionsplastik, n.n.bez.	92.28.13↔	Radiorezeptortherapie m DOTA-konjug Somatostatin-Analoga
86.83.13↔	Gewebereduktionsplastik an Unterarm	92.28.20↔	Radioimmuntherapie mit 90Y-Ibritumomab-Tiuxetan, parenteral
86.83.14↔	Gewebereduktionsplastik an Hand	92.28.21↔	Gabe von Jod-131-MIBG (Metajodbenzylguanidin) parenteral
86.83.15↔	Gewebereduktionsplastik an der Bauchregion	92.28.31↔	Sel Intravask Radiochemoembolisation m I131Lipiodol
86.83.16↔	Gewebereduktionsplastik an d Leist u Genreg o a Gesäß	92.28.32↔	SIRT d Emb v Yttrium90mrkiertn Mkrspähm
86.83.17↔	Gewebereduktionsplastik an der unteren Extremität	92.28.33↔	Endovaskuläre Brachytherapie mit Rhenium-188

92.29.11↔	Intrst Brchyth m Implnt v entfb Str i e Ebn, nied Dssl	92.29.34↔	Intrst Brchyth m Implnt v prm n Str, v 21 bs 25 Quelln
92.29.12↔	Intrst Brchyth m Impl entfb Str i e Eb, gp Dssl (Plsd ds rt)	92.29.35↔	Intrst Brchyth m Implnt v prm n Str, v 26 bs bs 30 Quelln
92.29.13↔	Intrst Brchyth m Implnt v entfb Str i e Ebn, hh Dssl	92.29.36↔	Intrst Brchyth m Implnt v prm n Str, v 31 bs bs 35 Quelln
92.29.19↔	Interst Brchyth m Implant von entfb Str i e Ebene, So	92.29.37↔	Intrst Brchyth m Implnt v prm n Str, v 36 bs bs 40 Quelln
92.29.21↔	Intrst Brchyth m VImpl v entfb Str i mhr Ebnn, nied Dssl	92.29.38↔	Intrst Brchyth m Implnt v prm n Str, v 41 bs bs 45 Quelln
92.29.22↔	Intrst Brchyth m VImpl entfb Str i mhr Eb, gp Dssl (Plsd ds rt)	92.29.39↔	Intrst Brchyth m Implnt v prm n Str, v 46 bs bs 50 Quelln
92.29.23↔	Intrst Brchyth m VImpl v entfb Str i mhr Ebnn, hh Dssl	92.29.3a↔	Intrst Brchyth m Implnt v prm n Str, v 51 bs bs 55 Quelln
92.29.29↔	Intrst Brchyth m VImpl v entfb Str i mhr Ebnn, S	92.29.3b↔	Intrst Brchyth m Implnt v prm n Str, v 56 bs bs 60 Quelln
92.29.31↔	Intrst Brchyth m Implnt v prm n Str, bs z 10 Quelln	92.29.3c↔	Intrst Brchyth m Implnt v prm n Str, v 61 bs bs 65 Quelln
92.29.32↔	Intrst Brchyth m Implnt v prm n Str, v 10 bs 15 Quelln	92.29.3d↔	Intrst Brchyth m Implnt v prm n Str, v 66 bs bs 70 Quelln
92.29.33↔	Intrst Brchyth m Implnt v prm n Str, v 16 bs 20 Quelln	92.29.3e↔	Intrst Brchyth m Implnt v prm n Str, mhr als 70 Quelln

ADRG B15**Strahlentherapie bei Krankheiten und Störungen des Nervensystems, mehr als ein Belegungstag, mehr als 10 Bestrahlungen**

Mindestens 11 Prozeduren in Tabelle B15-1 und Verweildauer > 1 Tag

DRG B15Z**Strahlentherapie bei Krankheiten und Störungen des Nervensystems, mehr als ein Belegungstag, mehr als 10 Bestrahlungen****Prozedur B15-1**

92.22.11↔	Intraoperative Röntgenstrahlentherapie, bis 300 kV	92.25.23↔	Tlrdth m Elkt, Lnbsch, 3Dgpl Bstr, oh bldgst Enst
92.22.12↔	Intraoperative Röntgenstrahlentherapie, 300 kV - < 1 MV	92.25.24↔	Tlrdth m Elkt, Lnbsch, intmd Rdioth, oh bldgst Enst
92.22.19↔	Intraoperative Röntgenstrahlentherapie, sonstige	92.26.00↔	Teleradiotherapie mit anderen Partikelstrahlen, n.n.bez.
92.23.00↔	Hochvoltstrahlentherapie, n.n.bez.	92.26.10↔	Protonentherapie, bis zu 2 Bestrf, oh bildgest Einst
92.23.01↔	Telekobaltgerät bis zu 2 Bestrahlungsfelder	92.26.11↔	Protonentherapie, bis zu 2 Bestrf, mit bildgest Einst
92.23.02↔	Telekobaltgerät 3 bis 4 Bestrahlungsfelder	92.26.20↔	Prtnnthrpie, mhr als 2 Bstrf, oh bldgst Enst
92.23.03↔	Telekobaltgerät mehr als 4 Bestrf oder 3Dgpl Bestr	92.26.21↔	Prtnnthrpie, mhr als 2 Bstrf, m bldgst Enst
92.23.08↔	Hochvoltstrahlentherapie: andere Isotope	92.26.99↔	Teleradiotherapie mit anderen Partikelstrahlen, sonstige
92.23.09↔	Telekobaltgerät, Sonstige	92.30.00↔	Stereotaktische Bestrahlung, einzeitig, n.n.bez.
92.24.00↔	Teleradiotherapie mit Photonen, Linearbeschleuniger, n.n.bez.	92.30.01↔	Stereotaktische Bestrahlung, einzeitig: Zerebral, n.n.bez.
92.24.01↔	Teleradth m Phot, Linbesch, Großfeldbestrahlung	92.30.02↔	Stereotaktische Bestrahlung, einzeitig: Extrazerebral, n.n.bez.
92.24.02↔	Teleradth m Phot, Linbesch, Halbkörperbestrahlung	92.30.20↔	Stereot Bstr, einzeit: Zerebral, intmod Radioth
92.24.03↔	Teleradth m Phot, Linbesch, Ganzkörperbestrahlung	92.30.21↔	Streot Bstr, einzeit: Zrb, intmd Bgnbstr (IMAT)
92.24.04↔	Teleradiotherapie m Phot, Linbesch, Intraop Strahlth	92.30.22↔	Stereot Bstr, einzeit: Zerebral, bildgest Einst
92.24.09↔	Teleradiotherapie mit Photonen, Linearbeschleuniger, sonstige	92.30.30↔	Stereot Bstr, einzeit: Extrazer, intmod Radioth
92.24.11↔	Tlrdth m Pht, Lnbsch, bs z 2 Bstrf: M bldgst Enst	92.30.31↔	Streot Bstr, einzeit: Extrzr, intmd Bgnbstr (IMAT)
92.24.12↔	Tlrdth m Pht, Lnbsch, mhr als 2 Bstrf: M bldgst Enst	92.30.32↔	Stereot Bstr, einzeit: Extrazer, bildgest Einst
92.24.13↔	Tlrdth m Pht, Lnbsch, 3Dgpl Bstr: M bldgst Enst	92.30.99↔	Stereotaktische Bestrahlung, einzeitig, sonstige
92.24.14↔	Tlrdth m Pht, Lnbsch, intmd Rdioth: M bldgst Enst	92.31.00↔	Radiochirurgie mit Photonen n.n. bez., zerebral
92.24.21↔	Tlrdth m Pht, Lnbsch, bs z 2 Bstrf: Oh bldgst Enst	92.31.10↔	Radiochirurgie mit Photonen n.n. bez., extrazerebral
92.24.22↔	Tlrdth m Pht, Lnbsch, mhr als 2 Bstrf: Oh bldgst Enst	92.32.00↔	Mehrquellige Photon-Radiochirurgie, n.n.bez.
92.24.23↔	Tlrdth m Pht, Lnbsch, 3Dgpl Bstr: Oh bldgst Enst	92.32.01↔	Mehrquellige Photon-Radiochirurgie: Gamma-knife
92.24.24↔	Tlrdth m Pht, Lnbsch, intmd Rdioth: Oh bldgst Enst	92.33.00↔	Teilchen-Radiochirurgie, n.n.bez.
92.24.30↔	Tlrdth m Pht: hchkmplx Rdioth m spezialisiertr Assttng	92.33.01↔	And Hochvstrth: Stereot Bstr, einzeit, zerebral
92.25.00↔	Teleradiotherapie mit Elektronen, Linearbeschleuniger, n.n.bez.	92.33.11↔	And Hochvstrth: Stereot Bstr, einzeit, Extrazer
92.25.01↔	Teleradth m Elekt, Linbesch, Großfeldbestrahlung	92.39.01↔	And Hochvstrth, Stereot Bstr, frakt,zereb, n.n.bez.
92.25.02↔	Teleradth m Elekt, Linbesch, Halbkörperbestrahlung	92.39.11↔	And Hchvstrth, Streot Bstr, frkt, Extrzr, n.n.bez.
92.25.03↔	Teleradth m Elekt, Linbesch, Ganzkörperbestrahlung	92.39.20↔	And Hchvstrth, Streot Bstr, frkt: zrb, intmd Rdioth
92.25.04↔	Teleradiotherapie m Elekt, Linbesch, Intraop Strahlth	92.39.21↔	And Hchvstrth, Streot Bstr, frkt: zrb, intmd Bgnbstr (IMAT)
92.25.09↔	Teleradiotherapie mit Elektronen, Linearbeschleuniger, sonstige	92.39.22↔	And Hchvstrth, Streot Bstr, frkt: zrb, bldgst Enst
92.25.11↔	Teleradiotherapie m Elekt, Linbesch, m bildgest Einst	92.39.29↔	And Hochvstrth, Stereot Bstr, frakt, zerebral, So
92.25.12↔	Tlrdth m Elkt, Lnbsch, bs z 2 Bstrf, m bldgst Enst	92.39.30↔	And Hchvstrth, Streot Bstr, frkt: Extrzr, intmd Rdioth
92.25.13↔	Tlrdth m Elkt, Lnbsch, mhr als 2 Bstrf, m bldgst Enst	92.39.31↔	And Hchvstrth, Streot Bstr, frkt: Extrzr, intmd Bgnbstr (IMAT)
92.25.14↔	Tlrdth m Elkt, Lnbsch, 3Dgpl Bstr, m bldgst Enst	92.39.32↔	And Hchvstrth, Streot Bstr, frkt: Extrzr, bldgst Enst
92.25.15↔	Tlrdth m Elkt, Lnbsch, intmd Rdioth, m bldgst Enst	92.39.39↔	And Hochvstrth, Stereot Bstr, frakt, Extrazer, So
92.25.21↔	Tlrdth m Elkt, Lnbsch, bs z 2 Bstrf, oh bldgst Enst	92.41↔	Intraoperative Strahlentherapie mit Elektronen
92.25.22↔	Tlrdth m Elkt, Lnbsch, mhr als 2 Bstrf, oh bldgst Enst		

ADRG B16**Strahlentherapie bei Krankheiten und Störungen des Nervensystems, mehr als ein Belegungstag, weniger als 11 Bestrahlungen**

Prozedur in Tabelle B16-1 und Verweildauer > 1 Tag

DRG B16Z**Strahlentherapie bei Krankheiten und Störungen des Nervensystems, mehr als ein Belegungstag, weniger als 11 Bestrahlungen****Prozedur B16-1**

92.20↔	Infusion von flüssigem Radioisotop	92.27.23↔	Imp/Eins radak Elm (Brchyth m umschl Rdion), intrlmnl
92.21.00↔	Oberflächenstrahlentherapie: n.n.bez.	92.27.30↔	Imp o Eins rdioakt Elm (Brchyth m umschl Rdion), Gf nnbz
92.21.01↔	Oberflächenstrahlentherapie: Bis zu 2 Bestrahlungsfeldern	92.27.31↔	Imp/Eins radak Elm (Brchyth m umschl Rdion), Kmrgfäss
92.21.02↔	Oberflächenstrahlentherapie: Mehr als 2 Bestrahlungsfelder	92.27.39↔	Imp o Eins rdioakt Elm (Brchyth m umschl Rdion), S Gf
92.22.00↔	Orthovstrth: n.n.bez. Orthovstrth: n.n.bez.	92.27.70↔	Radioaktive Moulagen, n.n.bez.
92.22.01↔	Orthovoltstrahlentherapie: Bis zu 2 Bestrahlungsfeldern	92.27.71↔	Rdioakt Moulgn: Knstr u Appl v obrfl rdioaktvn Moulgn
92.22.02↔	Orthovoltstrahlentherapie: Mehr als 2 Bestrahlungsfelder	92.27.72↔	Rdioakt Moulgn: Knstr u Appl v N auf d Körper vrw Appl
92.22.11↔	Intraoperative Röntgenstrahlentherapie, bis 300 kV	92.27.73↔	Radioakt Moulagen: Konstr u Appl v Augenapplikatoren
92.22.12↔	Intraoperative Röntgenstrahlentherapie, 300 kV - < 1 MV	92.27.79↔	Radioaktive Moulagen, sonstige
92.22.19↔	Intraoperative Röntgenstrahlentherapie, sonstige	92.28.00↔	Injektion oder Instillation von Radioisotopen, n.n.bez.
92.23.00↔	Hochvoltstrahlentherapie, n.n.bez.	92.28.01↔	Instillation von offenen Radionukliden in Gelenke
92.23.01↔	Telekobaltgerät bis zu 2 Bestrahlungsfelder	92.28.02↔	Rdiojth bs 1,2 GBq I131: Oh Gb v rkmb Thyreotr (rhTSH)
92.23.02↔	Telekobaltgerät 3 bis 4 Bestrahlungsfelder	92.28.03↔	Rdiojth bs 1,2 GBq I131: M Gb v rkmb Thyreotr (rhTSH)
92.23.03↔	Telekobaltgerät mehr als 4 Bestrf oder 3Dgepl Bestr	92.28.04↔	Rdiojth üb 1,2 bs u 5 GBq I131: Oh Gb rkmb Thyreotr (rhTSH)
92.23.08↔	Hochvoltstrahlentherapie: andere Isotope	92.28.05↔	Rdiojth üb 1,2 bs u 5 GBq I131: M Gb rkmb Thyreotr (rhTSH)
92.23.09↔	Telekobaltgerät, Sonstige	92.28.06↔	Rdiojth m 5 u mhr GBq I131: Oh Gb rkmb Thyreotr (rhTSH)
92.24.00↔	Teleradiotherapie mit Photonen, Linearbeschleuniger, n.n.bez.	92.28.07↔	Rdiojth m 5 u mhr GBq I131: M Gb rkmb Thyreotr (rhTSH)
92.24.01↔	Teleradth m Phot, Linbesch, Großfeldbestrahlung	92.28.11↔	Therapie mit offenen Radionukliden bei Knochenmetastasen
92.24.02↔	Teleradth m Phot, Linbesch, Halbkörperbestrahlung	92.28.12↔	Intrvnös plliatv Schmrzth m off Rdion b Knchmtstsn
92.24.03↔	Teleradth m Phot, Linbesch, Ganzkörperbestrahlung	92.28.13↔	Radiorezeptorthherapie m DOTA-konjug Somatostatin-Analoga
92.24.04↔	Teleradiotherapie m Phot, Linbesch, Intraop Strahlth	92.28.20↔	Radioimmuntherapie mit 90Y-Ibritumomab-Tiuxetan, parenteral
92.24.09↔	Teleradiotherapie mit Photonen, Linearbeschleuniger, sonstige	92.28.21↔	Gabe von Jod-131-MIBG (Metajodbenzylguanidin) parenteral
92.24.11↔	Tlrdth m Pht, Lnbsch, bs z 2 Bstrf: M bldgst Enst	92.28.31↔	Sel Intravask Radiochemoembolisation m I131Lipiodol
92.24.12↔	Tlrdth m Pht, Lnbsch, mhr als 2 Bstrf: M bldgst Enst	92.28.32↔	SIRT d Emb v Yttrium90mrkiertn Mkrsphäm
92.24.13↔	Tlrdth m Pht, Lnbsch, 3Dgpl Bstr: M bldgst Enst	92.28.33↔	Endovaskuläre Brachytherapie mit Rhenium-188
92.24.14↔	Tlrdth m Pht, Lnbsch, intmd Rdioth: M bldgst Enst	92.29.00↔	Brachytherapie mit umschlossenen Radionukliden, n.n. bez.
92.24.21↔	Tlrdth m Pht, Lnbsch, bs z 2 Bstrf: Oh bldgst Enst	92.29.09↔	Brachytherapie mit umschlossenen Radionukliden, sonstige
92.24.22↔	Tlrdth m Pht, Lnbsch, mhr als 2 Bstrf: Oh bldgst Enst	92.29.11↔	Intrst Brchyth m Implnt v entfö Str i e Ebn, nied Dssl
92.24.23↔	Tlrdth m Pht, Lnbsch, 3Dgpl Bstr: Oh bldgst Enst	92.29.12↔	Intrst Brchyth m Impl entfö Str i e Eb, gp Dssl (Plsd ds rt)
92.24.24↔	Tlrdth m Pht, Lnbsch, intmd Rdioth: Oh bldgst Enst	92.29.13↔	Intrst Brchyth m Implnt v entfö Str i e Ebn, hh Dssl
92.24.30↔	Tlrdth m Pht: hchkmplx Rdioth m spezialisier Assttng	92.29.19↔	Interst Brachyth m Implant von entfö Str i e Ebene, So
92.25.00↔	Teleradiotherapie mit Elektronen, Linearbeschleuniger, n.n.bez.	92.29.21↔	Intrst Brchyth m Vmpl v entfö Str i mhr Ebnn, nied Dssl
92.25.01↔	Teleradth m Elekt, Linbesch, Großfeldbestrahlung	92.29.22↔	Intrst Brchyth m Vmpl entfö Str i mhr Eb, gp Dssl (Plsd ds rt)
92.25.02↔	Teleradth m Elekt, Linbesch, Halbkörperbestrahlung	92.29.23↔	Intrst Brchyth m Vmpl v entfö Str i mhr Ebnn, hh Dssl
92.25.03↔	Teleradth m Elekt, Linbesch, Ganzkörperbestrahlung	92.29.29↔	Intrst Brchyth m Vmpl v entfö Str i mhr Ebnn, S
92.25.04↔	Teleradiotherapie m Elekt, Linbesch, Intraop Strahlth	92.29.31↔	Intrst Brchyth m Implnt v prm Str, bs z 10 Quelln
92.25.09↔	Teleradiotherapie mit Elektronen, Linearbeschleuniger, sonstige	92.29.32↔	Intrst Brchyth m Implnt v prm Str, v 10 bs 15 Quelln
92.25.11↔	Teleradiotherapie m Elekt, Linbesch, m bildgest Einst	92.29.33↔	Intrst Brchyth m Implnt v prm Str, v 16 bs 20 Quelln
92.25.12↔	Tlrdth m Elkt, Lnbsch, bs z 2 Bstrf, m bldgst Enst	92.29.34↔	Intrst Brchyth m Implnt v prm Str, v 21 bs 25 Quelln
92.25.13↔	Tlrdth m Elkt, Lnbsch, mhr als 2 Bstrf, m bldgst Enst	92.29.35↔	Intrst Brchyth m Implnt v prm Str, v 26 bs bs 30 Quelln
92.25.14↔	Tlrdth m Elkt, Lnbsch, 3Dgpl Bstr, m bldgst Enst	92.29.36↔	Intrst Brchyth m Implnt v prm Str, v 31 bs bs 35 Quelln
92.25.15↔	Tlrdth m Elkt, Lnbsch, intmd Rdioth, m bldgst Enst	92.29.37↔	Intrst Brchyth m Implnt v prm Str, v 36 bs bs 40 Quelln
92.25.21↔	Tlrdth m Elkt, Lnbsch, bs z 2 Bstrf, oh bldgst Enst	92.29.38↔	Intrst Brchyth m Implnt v prm Str, v 41 bs bs 45 Quelln
92.25.22↔	Tlrdth m Elkt, Lnbsch, mhr als 2 Bstrf, oh bldgst Enst	92.29.39↔	Intrst Brchyth m Implnt v prm Str, v 46 bs bs 50 Quelln
92.25.23↔	Tlrdth m Elkt, Lnbsch, 3Dgpl Bstr, oh bldgst Enst	92.29.3a↔	Intrst Brchyth m Implnt v prm Str, v 51 bs bs 55 Quelln
92.25.24↔	Tlrdth m Elkt, Lnbsch, intmd Rdioth, oh bldgst Enst	92.29.3b↔	Intrst Brchyth m Implnt v prm Str, v 56 bs bs 60 Quelln
92.26.00↔	Teleradiotherapie mit anderen Partikelstrahlen, n.n.bez.	92.29.3c↔	Intrst Brchyth m Implnt v prm Str, v 61 bs bs 65 Quelln
92.26.10↔	Protonentherapie, bis zu 2 Bestrf, oh bildgest Einst	92.29.3d↔	Intrst Brchyth m Implnt v prm Str, v 66 bs bs 70 Quelln
92.26.11↔	Protonentherapie, bis zu 2 Bestrf, mit bildgest Einst	92.29.3e↔	Intrst Brchyth m Implnt v prm Str, mhr als 70 Quelln
92.26.20↔	Prtnnthrpie, mhr als 2 Bstrf, oh bldgst Enst	92.29.40↔	Brachytherapie mit Oberflächenapplikatoren, n.n.bez.
92.26.21↔	Prtnnthrpie, mhr als 2 Bstrf, m bldgst Enst	92.29.49↔	Brachytherapie mit Oberflächenapplikatoren, sonstige
92.26.99↔	Teleradiotherapie mit anderen Partikelstrahlen, sonstige	92.29.51↔	Entf von umschl Radion o inaktiven Appl unt Anästhesie
92.27.00↔	Imp/Eins radak Elm (Brchyth m umschl Rdion), Körper, S o nnbz	92.29.60↔	Knstr u Anp v Fx u Bhdhlif b Strhlth, Fxvrr, n.n.bz.
92.27.10↔	Imp/Eins radak Elm (Brchyth m umschl Rdion), w Geschl, nnbz	92.29.61↔	Knstr u Anp v Fx u Bhdhlif b Strhlth, Fxvrr, einf
92.27.11↔	Imp o Eins rdioakt Elm (Brchyth m umschl Rdion), intraut	92.29.62↔	Knstr/Anp v Fx u Bhdhlif b Strhlth, Fxvrr, mit Schwierigkgrd
92.27.12↔	Imp o Eins rdioakt Elm (Brchyth m umschl Rdion), intrvg	92.29.63↔	Knstr u Anp v Fx u Bhdhlif b Strhlth, Fxvrr, kmpl
92.27.13↔	Imp/Eins radak Elm (Brchyth m umschl Rdion), intu u intv kmb	92.29.64↔	Konstr u Anp von Fix u Bhdhlif b Strhlth, Bhdhlif
92.27.21↔	Imp o Eins rdioakt Elm (Brchyth m umschl Rdion), Körper	92.29.65↔	Knstr/Anp v Fx u Bhdhlif b Strhlth, indiv Blöck o MLC
92.27.22↔	Imp/Eins radak Elm (Brchyth m umschl Rdion), intrktiv	92.29.69↔	Konstr und Anp von Fix und Bhdhlif b Strhlth, So

92.29.70↔	Bestrsim für externe Bestr und Brachyth, n.n.bez.	92.30.30↔	Stereot Bestr, einzeit: Extrazer, intmod Radioth
92.29.71↔	Bstrsm f ext Bstr u Brchyth: CTgst Sm f d ext Bstr	92.30.31↔	Streot Bstr, einzeit: Extrzr, intmd Bgnbstr (IMAT)
92.29.72↔	Bstrsm f ext Bstr u Brchyth, CTgst Sm f d Brchyth	92.30.32↔	Stereot Bestr, einzeit: Extrazer, bildgest Einst
92.29.73↔	Bstrsm f ext Bstr u Brchyth, Fldfstl m Sm, oh 3DPln	92.30.99↔	Stereotaktische Bestrahlung, einzeitig, sonstige
92.29.74↔	Bstrsm f ext Bstr u Brchyth, Fldfstl m Sm, m 3DPln	92.31.00↔	Radiochirurgie mit Photonen n.n. bez., zerebral
92.29.79↔	Bestrsim für externe Bestr und Brachyth, Sonstige	92.31.10↔	Radiochirurgie mit Photonen n.n. bez., extrazerebral
92.29.80↔	Bestrpl für perkutane Bestr und Brachyth, n.n.bez.	92.32.00↔	Mehrquellige Photon-Radiochirurgie, n.n.bez.
92.29.81↔	Bstrpl f Prkt Bstr u Brchyth, Bstrpl f d intmd Rdiioth	92.32.01↔	Mehrquellige Photon-Radiochirurgie: Gamma-knife
92.29.82↔	Bstrpl f Prkt Bstr u Brchyth, Bstrpl m Fsion v CT u MRTBldm	92.33.00↔	Teilchen-Radiochirurgie, n.n.bez.
92.29.83↔	Bstrpl f Prkt Bstr u Brchyth, Bstrpl f d Brchyth, Mtt	92.33.01↔	And Hochvstrth: Stereot Bestr, einzeit, zerebral
92.29.84↔	Bstrpl f Prkt Bstr u Brchyth, Bstrpl f d Brchyth, kmpl	92.33.11↔	And Hochvstrth: Stereot Bestr, einzeit, Extrazer
92.29.85↔	Bstrpl f Prkt Bstr u Brchyth, Bstrpl oh indiv Dsspl	92.39.01↔	And Hochvstrth, Stereot Bestr, frakt,zereb, n.n.bez.
92.29.86↔	Bstrpl f Prkt Bstr u Brchyth, Bstrpl f Prkt Bstr, m ind Dsspl	92.39.11↔	And Hchvstrth, Streot Bstr, frkt, Extrzr, n.n.bz.
92.29.87↔	Bstrpl f Prkt Bstr u Brchyth, Bstrpl m Fsion v CT u PETBldm	92.39.20↔	And Hchvstrth, Streot Bstr, frkt: zrb, intmd Rdiioth
92.29.88↔	Bstrpl f Prkt Bstr u Brchyth, Bstrpl m Fsion v CT, MRT u PETBldm	92.39.21↔	And Hchvstrth, Streot Bstr, frkt: zrb, intmd Bgnbstr (IMAT)
92.29.89↔	Bestrpl für perkutane Bestr und Brachyth, sonstige	92.39.22↔	And Hchvstrth, Streot Bstr, frkt: zrb, bldgst Enst
92.30.00↔	Stereotaktische Bestrahlung, einzeitig, n.n.bez.	92.39.29↔	And Hochvstrth, Stereot Bestr, frakt, zerebral, So
92.30.01↔	Stereotaktische Bestrahlung, einzeitig: Zerebral, n.n.bez.	92.39.30↔	And Hchvstrth, Streot Bstr, frkt: Extrzr, intmd Rdiioth
92.30.02↔	Stereotaktische Bestrahlung, einzeitig: Extrazerebral, n.n.bez.	92.39.31↔	And Hchvstrth, Streot Bstr, frkt: Extrzr, intmd Bgnbstr (IMAT)
92.30.20↔	Stereot Bestr, einzeit: Zerebral, intmod Radioth	92.39.32↔	And Hchvstrth, Streot Bstr, frkt: Extrzr, bldgst Enst
92.30.21↔	Streot Bstr, einzeit: Zrb, intmd Bgnbstr (IMAT)	92.39.39↔	And Hochvstrth, Stereot Bestr, frakt, Extrazer, So
92.30.22↔	Stereot Bestr, einzeit: Zerebral, bildgest Einst	92.41↔	Intraoperative Strahlentherapie mit Elektronen

ADRG B17**Eingriffe an peripheren Nerven, Hirnnerven und anderen Teilen des Nervensystems**

Mindestens eine Prozedur in Tabelle B17-4 oder Hauptdiagnose in Tabelle B17-1 und Prozedur in Tabelle B17-5

DRG B17A**Eingriffe an peripheren Nerven, Hirnnerven und anderen Teilen des Nervensyst. mit äußerst schweren CC oder komplizierender Diagnose**

Hauptdiagnose in Tabelle B17-2 oder mindestens eine Prozedur in Tabelle B17-4 und (PCCL > 3 oder Diagnose in Tabelle B17-3)

DRG B17B**Eingriffe an peripheren Nerven, Hirnnerven und anderen Teilen des Nervensystems ohne äußerst schwere CC oder komplizierender Diagnose mit komplexem Eingriff**

Prozedur in Tabelle B17-6

DRG B17C**Eingriffe an peripheren Nerven, Hirnnerven und anderen Teilen des Nervensystems ohne äußerst schwere CC oder komplizierender Diagnose ohne komplexem Eingriff**01
B17**Hauptdiagnose B17-1**

G11.0	Angeborene nichtprogressive Ataxie	G35.21	MS m prim chron Verl: MA akute Exazerbation od Progress
G11.1	Früh beginnende zerebellare Ataxie	G35.30	MS m sek chron Verl: OA akute Exazerbation od Progress
G11.2	Spät beginnende zerebellare Ataxie	G35.31	MS m sek chron Verl: MA akute Exazerbation od Progress
G11.3	Zerebellare Ataxie defekt DNA-Reparatursystem	G35.9	Multiple Sklerose, nicht näher bezeichnet
G11.4	Hereditäre spastische Paraplegie	G36.0	Neuromyelitis optica [Devic-KH]
G11.8	Sonstige hereditäre Ataxien	G36.1	Akut u subak hämorrhag Leukoenzephalitis [Hurst]
G11.9	Hereditäre Ataxie, nnbez	G36.8	Sonstige nbez akute disseminierte Demyelinisation
G12.0	Infant spin Muskelatrophie, Typ I [Werdnig-Hoffm]	G36.9	Akute disseminierte Demyelinisation, nnbez
G12.1	Sonstige vererbte spinale Muskelatrophie	G37.0	Diffuse Hirmsklerose
G12.2	Motoneuron-Krankheit	G37.1	Zentrale Demyelinisation Corpus callosum
G12.8	Sonst spinale Muskelatrophien u verwandt Syndrome	G37.2	Zentrale pontine Myelinolyse
G12.9	Spinale Muskelatrophie, nnbez	G37.3	Myelitis transversa acuta b demyelinisier KH ZNS
G21.0	Malignes Neuroleptika-Syndrom	G37.4	Subakute nekrotisierende Myelitis [F-A-Synd]
G21.1	Sonst arzneimittelinduziertes Parkinson-Synd	G37.5	Konzentr Sklerose [Baló-KH]
G23.1	Progress supranukl Ophthalmoplegie [S-R-O-Synd]	G37.8	Sonst nbez demyelinisierende KH ZNS
G25.80	Periodische Beinbewegungen im Schlaf	G37.9	Demyelinisierende KH ZNS, nnbez
G25.81	Syndrom der unruhigen Beine [Restless-Legs-Syndrom]	G40.00	Pseudo-Lennox-Syndrom
G25.88	Sonst nbez extrapyramidale KH und Bewegungsstörung	G40.01	CSWS
G35.0	Erstmanifestation einer multiplen Sklerose	G40.02	Benign psychomotor Epilep [terror fits]
G35.10	MS m schubförm Verl: OA akute Exazerbation od Progress	G40.08	So lokbez (fok) (part) idiop Epil/epil Synd m fok beg Anf
G35.11	MS m schubförm Verl: MA akute Exazerbation od Progress	G40.09	Lokbez (fok) (part) idiop Epilep/epil Synd m fok beg Anf, nnbez
G35.20	MS m prim chron Verl: OA akute Exazerbation od Progress	G40.1	Lokbez (fok) (part) idiop Epilep/epil Synd m einf fok Anf

G40.2	Lokbez (fok) (part) idiop Epil/epil Synd m komplex fok Anf	G56.1	Sonstige Läsionen Nervus medianus
G40.3	Generalisierte idiopath Epilepsie u epilept Synd	G56.2	Läsion Nervus ulnaris
G40.4	Sonst generalisierte Epilepsie u epileptische Synd	G56.3	Läsion Nervus radialis
G40.5	Spezielle epileptische Syndrome	G56.4	Kausalgie
G40.6	Grand-mal-Anfälle, nnbez (m/oh Petit mal)	G56.8	Sonst Mononeuropathien obere Extremität
G40.7	Petit-mal-Anfälle, nnbez, oh Grand-mal-Anfälle	G56.9	Mononeuropathie obere Extremität, nnbez
G40.8	Sonstige Epilepsien	G57.0	Läsion Nervus ischiadicus
G40.9	Epilepsie, nnbez	G57.1	Meralgia paraesthetica
G41.0	Grand-mal-Status	G57.2	Läsion Nervus femoralis
G41.1	Petit-mal-Status	G57.3	Läsion Nervus fibularis (peroneus) communis
G41.2	Status epilepticus m komplexfokalen Anfällen	G57.4	Läsion Nervus tibialis
G41.8	Sonstiger Status epilepticus	G57.5	Tarsaltunnel-Syndrom
G41.9	Status epilepticus, nnbez	G57.6	Läsion Nervus plantaris
G43.0	Migräne oh Aura [Gewöhnliche Migräne]	G57.8	Sonstige Mononeuropathien untere Extremität
G43.1	Migräne m Aura [Klassische Migräne]	G57.9	Mononeuropathie untere Extremität, nnbez
G43.2	Status migraenosus	G58.0	Interkostalneuropathie
G43.3	Komplizierte Migräne	G58.7	Mononeuritis multiplex
G43.8	Sonstige Migräne	G58.8	Sonstige nbez Mononeuropathien
G43.9	Migräne, nnbez	G58.9	Mononeuropathie, nnbez
G44.0	Cluster-Kopfschmerz	G60.0	Hereditäre sensomotorische Neuropathie
G44.1	Vasomotorischer Kopfschmerz, aonkl	G60.1	Refsum-Krankheit
G44.4	Arzneimittelinduzierter Kopfschmerz, aonkl	G60.2	Neuropathie in Verbindung m hereditärer Ataxie
G45.02	A-vert-Synd m Bas-Sympt, kompl Rückbild innh 1-24 h	G60.3	Idiopathische progressive Neuropathie
G45.03	A-vert-Synd m Bas-Sympt, kompl Rückbild innh < 1 h	G60.8	Sonst hereditäre u idiopathische Neuropathien
G45.09	A-vert-Synd m Basil-Sympt, Verlf Rückb nnbez	G60.9	Hereditäre u idiopathische Neuropathie, nnbez
G45.12	Art-carot-int-Synd (halbs), kompl Rückbild innh 1-24 h	G61.0	Guillain-Barré-Syndrom
G45.13	Art-carot-int-Synd (halbs), kompl Rückbild innh < 1 h	G61.1	Serumpolyneuropathie
G45.19	Art-carot-int-Synd (halbs), Verlf Rückb nnbez	G61.8	Sonstige Polyneuritiden
G45.22	Mult/bilat Synd extraz hirners Aa, kompl Rückb innh 1-24 h	G61.9	Polyneuritis, nnbez
G45.23	Mult/bilat Synd extraz hirners Aa, kompl Rückb innh < 1 h	G62.0	Arzneimittelinduzierte Polyneuropathie
G45.29	Mult u bilat Synd extrazer hirnersorg Aa, Verlf Rückb nnbez	G62.1	Alkohol-Polyneuropathie
G45.42	Transient glob Amnes [amnest Epis], kompl Rückb in 1-24 h	G62.2	Polyneuropathie d sonstige toxische Agenzien
G45.43	Transient glob Amnes [amnest Epis], kompl Rückb innh < 1 h	G62.80	Critical-illness-Polyneuropathie
G45.49	Transient glob Amnes [amnest Epis], Verlf Rückb nnbez	G62.88	Sonst nbez Polyneuropathie
G45.82	So zer transit ischäm u verw Synd, kompl Rückb innh 1-24 h	G62.9	Polyneuropathie, nnbez
G45.83	So zer transit ischäm u verw Synd, kompl Rückb innh < 1 h	G64	Sonstige KH peripheres Nervensystem
G45.89	So zer transit ischäm u verw Synd, Verlf Rückb nnbez	G70.0	Myasthenia gravis
G45.92	Zer transit Ischämie, nnbez, kompl Rückb innh 1-24 h	G70.1	Toxische neuromuskuläre KH
G45.93	Zer transit Ischämie, nnbez, kompl Rückb innh < 1 h	G70.2	Angeb od entwicklungsbedingte Myasthenie
G45.99	Zer transit Ischämie, nnbez, Verlf Rückb nnbez	G70.8	Sonstige nbez neuromuskuläre KH
G47.4	Narkolepsie u Kataplexie	G70.9	Neuromuskuläre KH, nnbez
G50.0	Trigeminusneuralgie	G71.0	Muskeldystrophie
G50.1	Atypischer Gesichtsschmerz	G71.1	Myotone Syndrome
G50.8	Sonstige KH Nervus trigeminus	G71.2	Angeborene Myopathien
G50.9	KH Nervus trigeminus, nnbez	G71.3	Mitochondriale Myopathie, aonkl
G51.0	Fazialisparese	G71.8	Sonstige primäre Myopathien
G51.1	Entzündung Ganglion geniculi	G71.9	Primäre Myopathie, nnbez
G51.2	Melkersson-Rosenthal-Syndrom	G72.0	Arzneimittelinduzierte Myopathie
G51.3	Spasmus (hemi)facialis	G72.1	Alkoholmyopathie
G51.4	Faziale Myokymie	G72.2	Myopathie d sonstige toxische Agenzien
G51.8	Sonstige KH Nervus facialis	G72.3	Periodische Lähmung
G51.9	KH Nervus facialis, nnbez	G72.4	Entzündliche Myopath, aonkl
G52.0	KH Nn olfactorii [I Hirnnerv]	G72.80	Critical-illness-Myopathie
G52.1	KH Nervus glossopharyngeus [IX Hirnnerv]	G72.88	Sonst nbez Myopath
G52.2	KH Nervus vagus [X Hirnnerv]	G72.9	Myopathie, nnbez
G52.3	KH Nervus hypoglossus [XII Hirnnerv]	G80.0	Spastische tetraplegische Zerebralparese
G52.7	KH mehrerer Hirnnerven	G80.1	Spastische diplegische Zerebralparese
G52.8	KH sonstiger nbez Hirnnerven	G80.2	Infantile hemiplegische Zerebralparese
G52.9	KH Hirnnerv, nnbez	G80.3	Dyskinetische Zerebralparese
G54.0	Läsionen Plexus brachialis	G80.4	Ataktische Zerebralparese
G54.1	Läsionen Plexus lumbosacralis	G80.8	Sonstige infantile Zerebralparese
G54.2	Läsionen Zervikalwurzeln, aonkl	G80.9	Infantile Zerebralparese, nnbez
G54.3	Läsionen Thorakalwurzeln, aonkl	G81.0	Schlaff Hemipares u Hemipleg
G54.4	Läsionen Lumbosakralwurzeln, aonkl	G81.1	Spast Hemipares u Hemipleg
G54.5	Neuralgische Amyotrophie	G81.9	Hemipares u Hemipleg, nnbez
G54.6	Phantom Schmerz	G83.0	Dipares u Dipleg ob Extrem
G54.7	Phantomglied oh Schmerzen	G83.1	Monopares u Monopleg unt Extrem
G54.8	Sonst KH Nervenwurzeln u Nervenplexus	G83.2	Monopares u Monopleg ob Extrem
G54.9	KH von Nervenwurzeln u Nervenplexus, nnbez	G83.3	Monopares u Monopleg, nnbez
G56.0	Karpaltunnel-Syndrom	G83.40	Kompl Cauda- (equina-) Synd

G83.41	Inkompl Cauda- (equina-) Synd	I63.6	Hirnin d Thrombose Hirnvenen, nichteitrig
G83.49	Cauda- (equina-) Synd, nnbez	I63.8	Sonstiger Hirninfarkt
G83.80	Locked-in-Syndrom	I63.9	Hirnininfarkt, nnbez
G83.88	Sonstige näher bezeichnete Lähmungssyndrome	I64	Schlaganfall, nicht als Blutg od Infarkt bez
G83.9	Lähmungssyndrom, nnbez	I65.0	Verschl u Stenose A vertebralis
G90.08	Sonst idiopath periph auton Neuropath	I65.1	Verschl u Stenose A basilaris
G90.09	Idiop periph auton Neuropath, nnbez	I65.2	Verschl u Stenose A carotis
G90.1	Familiäre Dysautonomie [Riley-Day-Syndrom]	I65.3	Verschl u Sten mehr/bds präzereb Aa
G90.2	Horner-Syndrom	I65.8	Verschl u Sten sonst präzereb Aa
G90.40	Autonome Dysreflexie als hypertone Krisen	I65.9	Verschl u Sten nnbez präzereb Aa
G90.41	Autonome Dysreflexie als Schwitzattacken	I66.0	Verschl u Stenose A cerebri media
G90.48	Sonstige autonome Dysreflexie	I66.1	Verschl u Stenose A cerebri anterior
G90.49	Autonome Dysreflexie, nicht näher bezeichnet	I66.2	Verschl u Stenose A cerebri posterior
G90.8	Sonstige Krankheiten des autonomen Nervensystems	I66.3	Verschl u Stenose Aa Cerebelli
G90.9	KH autonomes Nervensystem, nnbez	I66.4	Verschl u Sten mehr u bds zereb Aa
G92	Toxische Enzephalopathie	I66.8	Verschl u Sten sonst zereb A
G93.0	Hirnzysten	I66.9	Verschl u Sten nnbez zereb A
G93.1	Anoxische Hirnschädigung, aonkl	I67.10	Zerebrales Aneurysma (erworben)
G93.2	Benigne intrakranielle Hypertension [Pseudotumor cerebri]	I67.11	Zerebrale arteriovenöse Fistel (erworben)
G93.4	Enzephalopathie, nnbez	I67.2	Zereb Atheroskl
G93.5	Compressio cerebri	I67.5	Moyamoya-Syndrom
G93.6	Hirnödem	I67.6	Nichteitrig Thrombose intrakranielles Venensyst
G93.80	Apallisches Syndrom	I67.7	Zerebrale Arteriitis, aonkl
G93.88	Sonstige näher bezeichnete Krankheiten des Gehirns	I67.80	Vasospasmen bei Subarachnoidalblutung
G93.9	KH Gehirn, nnbez	I67.88	Sonstige näher bezeichnete zerebrovaskuläre Krankheiten
G95.0	Syringomyelie u Syringobulbie	I67.9	Zerebrovaskuläre KH, nnbez
G96.0	Austritt von Liquor cerebrospinalis	M21.33	Fallhand (erworben) Unterarm
G96.1	KH Meningen, aonkl	M21.50	Erw Klau-/Klumphand, erw Klau-/Klumpfuß, mehr Lok
G96.8	Sonst nbez KH Zentralnervensystem	M21.54	Erworbene Klauenhand, Klumphand
G96.9	KH Zentralnervensystem, nnbez	M53.0	Zervikozephalisches Syndrom
G97.0	Austritt von Liquor cerebrospinalis nach LP	M53.1	Zervikobrachial-Syndrom
G97.1	Sonst Reaktion auf Spinal- u Lumbalpunktion	M54.10	Radikulopathie, mehrere Lok WS
G98	Sonst KH Nervensystem, aonkl	M54.11	Radikulopathie, Okzipito-Atlanto-Axialbereich
H47.1	Stauungspapille, nnbez	M54.12	Radikulopathie, Zervikalbereich
H47.4	Affektionen Chiasma opticum	M54.13	Radikulopathie, Zervikothorakalbereich
H47.5	Affektionen sonstige Teile Sehbahn	M54.19	Radikulopathie, nnbez Lokalisation
H47.6	Affektionen Sehrinde	M79.20	Neuralgie u Neuritis, nnbez, mehrere Lok
H47.7	Affektion Sehbahn, nnbez	M79.21	Neuralgie u Neuritis, nnbez, Schulterregion
H51.2	Internukleäre Ophthalmoplegie	M79.22	Neuralgie u Neuritis, nnbez, Oberarm
I60.0	SubarachBlutung, von Karotissiphon/-bifurkation ausgeh	M79.23	Neuralgie u Neuritis, nnbez, Unterarm
I60.1	SubarachBlutung, von A cerebri media ausgehend	M79.24	Neuralgie u Neuritis, nnbez, Hand
I60.2	SubarachBlutung, von A communicans ant ausgehend	M79.25	Neuralgie u Neuritis, nnbez, Beckenregion/OS
I60.3	SubarachBlutung, von A communicans post ausgehend	M79.26	Neuralgie u Neuritis, nnbez, Unterschenkel
I60.4	SubarachBlutung, von A basilaris ausgehend	M79.27	Neuralgie u Neuritis, nnbez, Knöchel/Fuß
I60.5	SubarachBlutung, von A vertebralis ausgehend	M79.28	Neuralgie u Neuritis, nnbez, sonst Lokalisation
I60.6	SubarachBlutung, von sonst intrakran Aa ausgehend	M79.29	Neuralgie u Neuritis, nnbez, nnbez Lokalisationen
I60.7	SubarachBlutung, von nnbez intrakran A ausgehend	M89.00	Neurodystrophie [Algodystrophie], mehrere Lok
I60.8	Sonstige Subarachnoidalblutung	M89.01	Neurodystrophie [Algodystrophie] Schulterregion
I60.9	Subarachnoidalblutung, nnbez	M89.02	Neurodystrophie [Algodystrophie] Oberarm
I61.0	Intrazereb Blutung Großhirnhemisphäre, subkortikal	M89.03	Neurodystrophie [Algodystrophie] Unterarm
I61.1	Intrazereb Blutung Großhirnhemisphäre, kortikal	M89.04	Neurodystrophie [Algodystrophie] Hand
I61.2	Intrazereb Blutung Großhirnhemisphäre, nnbez	M89.05	Neurodystrophie [Algodystrophie] Becken/OS
I61.3	Intrazerebrale Blutung Hirnstamm	M89.06	Neurodystrophie [Algodystrophie] Unterschenkel
I61.4	Intrazerebrale Blutung Kleinhirn	M89.07	Neurodystrophie [Algodystrophie] Knöchel/Fuß
I61.5	Intrazerebrale intraventrikuläre Blutung	M89.08	Neurodystrophie [Algodystrophie], sonst Lok
I61.6	Intrazerebrale Blutung an mehreren Lok	M89.09	Neurodystrophie [Algodystrophie], nnbez Lok
I61.8	Sonstige intrazerebrale Blutung	P11.3	Geburtsverletzung N facialis [VII Hirnnerv]
I61.9	Intrazerebrale Blutung, nnbez	P11.4	Geburtsverletzung sonstige Hirnnerven
I62.00	Subdurale Blutung (nichttraumatisch): Akut	P14.0	Erb-Lähmung d Geburtsverletzung
I62.01	Subdurale Blutung (nichttraumatisch): Subakut	P14.1	Klumpke-Lähmung d Geburtsverletzung
I62.02	Subdurale Blutung (nichttraumatisch): Chronisch	P14.2	Lähmung N phrenicus d Geburtsverletzung
I62.09	Subdurale Blutung (nichttraumatisch): Nicht näher bezeichnet	P14.3	Sonst Geburtsverletzungen Plexus brachialis
I62.1	Nichttraumatische extradurale Blutung	P14.8	Geburtsverletzungen sonst Teile periph Nervensystem
I62.9	Intrakranielle Blutung (nichttraumatisch), nnbez	P14.9	Geburtsverletzung peripheres Nervensystem, nnbez
I63.0	Hirnin d Thromb präzereb Aa	P21.0	Schwere Asphyxie unter Geburt
I63.1	Hirnin d Embol präzereb Aa	P21.1	Leichte od mäßige Asphyxie unter Geburt
I63.2	Hirnin d nnbez Verschl/Sten präzereb Aa	P21.9	Asphyxie unter Geburt, nnbez
I63.3	Hirnin d Thromb zereb Aa	P90	Krämpfe b Neugeborenen
I63.4	Hirnin d Embol zereb Aa	P91.0	Zerebrale Ischämie b Neugeborenen
I63.5	Hirnin d nnbez Verschl/Sten zereb Aa	P91.1	Erworbene periventriculäre Zysten b Neugeborenen

P91.2	Zerebrale Leukomalazie b Neugeborenen	Q05.4	Nnbez Spina bifida m Hydrozephalus
P91.3	Zerebrale Übererregbarkeit Neugeborenes	Q05.5	Zervikale Spina bifida oh Hydrozephalus
P91.4	Zerebraler Depressionszustand Neugeborenes	Q05.6	Thorakale Spina bifida oh Hydrozephalus
P91.5	Koma b Neugeborenen	Q05.7	Lumbale Spina bifida oh Hydrozephalus
P91.6	Hypoxisch-ischäm Enzephalopathie b Neugeb [HIE]	Q05.8	Sakrale Spina bifida oh Hydrozephalus
P91.80	Locked-in-Synd u apallisches Synd beim Neugeborenen	Q05.9	Spina bifida, nnbez
P91.88	Sonst näher bez zerebrale Störungen b Neugeborenen	Q06.0	Amyelie
P91.9	Zerebrale Störung b Neugeborenen, nnbez	Q06.1	Hypoplasie u Dysplasie Rückenmark
P94.0	Transitorische Myasthenia gravis b Neugeborenen	Q06.2	Diastematomyelie
Q00.0	Anenzephalie	Q06.3	Sonst angeborene Fehlbildung Cauda equina
Q00.1	Kraniorhachischisis	Q06.4	Hydromyelie
Q00.2	Inienzephalie	Q06.8	Sonst nbez angeborene Fehlbildungen RM
Q01.0	Frontale Enzephalozele	Q06.9	Angeborene Fehlbildung Rückenmark, nnbez
Q01.1	Nasofrontale Enzephalozele	Q07.0	Arnold-Chiari-Syndrom
Q01.2	Okzipitale Enzephalozele	Q07.8	Sonst nbez angeborene Fehlbildungen Nervensystem
Q01.8	Enzephalozele sonstiger Lokalisationen	Q07.9	Angeborene Fehlbildung Nervensystem, nnbez
Q01.9	Enzephalozele, nnbez	Q28.00	Angeborenes art-ven Aneurysma der präzerebr Gefäße
Q02	Mikrozephalie	Q28.01	Angeborene arteriovenöse Fistel der präzerebralen Gefäße
Q03.0	Fehlbildungen Aquaeductus cerebri	Q28.08	Sonst angebot art-ven Fehlbild d präzerebralen Gefäße
Q03.1	Atresie Apertura mediana/Apertura laterales 4 Ventrikel	Q28.09	Angeborene art-ven Fehlbild d präzerebr Gefäße, nnbez
Q03.8	Sonstiger angeborener Hydrozephalus	Q28.10	Angeborenes Aneurysma der präzerebralen Gefäße
Q03.9	Angeborener Hydrozephalus, nnbez	Q28.11	Angeborene Fistel der präzerebralen Gefäße
Q04.0	Angeborene Fehlbildungen Corpus callosum	Q28.18	Sonst angeborene Fehlbild d zerebralen Gefäße
Q04.1	Arrhinenzephalie	Q28.19	Angeborene Fehlbildung d präzerebralen Gefäße, nnbez
Q04.2	Holoprosenzephalie-Syndrom	Q28.20	Angeborenes art-ven Aneurysma d zerebralen Gefäße
Q04.3	Sonstige Reduktionsdeformitäten Gehirn	Q28.21	Angeborene arteriovenöse Fistel der zerebralen Gefäße
Q04.4	Septooptische Dysplasie	Q28.28	Sonst angeborene art-ven Fehlbild d zerebralen Gefäße
Q04.5	Megalenzephalie	Q28.29	Angeborene art-ven Fehlbild d zerebr Gefäße, nnbez
Q04.6	Angeborene Gehirnzysten	Q28.30	Angeborenes Aneurysma der zerebralen Gefäße
Q04.8	Sonst nbez angeborene Fehlbildungen Gehirn	Q28.31	Angeborene Fistel der zerebralen Gefäße
Q04.9	Angeborene Fehlbildung Gehirn, nnbez	Q28.38	Sonstige angeborene Fehlbildungen der zerebralen Gefäße
Q05.0	Zervikale Spina bifida m Hydrozephalus	Q28.39	Angeborene Fehlbildung d zerebr Gefäße, nnbez
Q05.1	Thorakale Spina bifida m Hydrozephalus	Q76.0	Spina bifida occulta
Q05.2	Lumbale Spina bifida m Hydrozephalus	Q85.1	Tuberöse (Hirn-) Sklerose
Q05.3	Sakrale Spina bifida m Hydrozephalus		

Hauptdiagnose B17-2

A81.0	Creutzfeldt-Jakob-Krankheit	G31.81	Mitochondriale Zytopathie
A81.1	Subakute sklerosierende Panenzephalitis	G31.82	Lewy-Körper-Demenz
E75.2	Sonstige Sphingolipidosen	G31.88	Sonstige nbez degenerative KH des Nervensystems
G23.2	Striatonigrale Degeneration	G70.0	Myasthenia gravis

Diagnose B17-3

S14.3 Verletzung Plexus brachialis

Prozedur B17-4

01.14.00↔	Offene Biopsie am Gehirn, n.n.bez.	01.24.35↔	Zugang durch die Schädelbasis, transthemoidal
01.14.10↔	Stereotaktische offene Biopsie am Gehirn	01.24.36↔	Zugang durch die Schädelbasis, transmastoidal
01.14.99↔	Offene Biopsie am Gehirn, sonstige	01.24.37↔	Zugang durch die Schädelbasis, translabyrinthär
01.21↔	Inzision und Drainage an den kranialen Sinus	01.24.38↔	Zugang durch die Schädelbasis, transpyramidal
01.24.00↔	Sonstige Kraniotomie, n.n.bez.	01.24.39↔	Zugang durch die Schädelbasis, sonstige
01.24.10↔	Sonstige Kraniotomie mit Dekompression	01.24.3a↔	Zugang durch die Schädelbasis, transkondylär
01.24.11↔	Sonst Kraniotomie zur Entleerung e epiduralen Hämatoms	01.24.3b↔	Zugang durch die Schädelbasis, transorbital
01.24.12↔	Sonstige Kraniotomie zur Entleerung eines epiduralen Empyems	01.24.3c↔	Zugang durch die Schädelbasis, mit Le-Fort-I-Osteotomie
01.24.13↔	S Krniot,Enl v allpl Mt o Mdrträg i D Schädlkn o Epdraum	01.24.99↔	Sonstige Kraniotomie, sonstige
01.24.14↔	S Krniot,Entf v allpl Mtrialdr Mdrträg aus Schädlkn o Epdraum	01.25.00↔	Sonstige Kraniektomie, n.n.bez.
01.24.15↔	Sonstige Kraniot, Entf e Fk aus Schädelkn o Epidraum	01.25.10↔	Sonstige Kraniektomie mit Dekompression
01.24.16↔	So Kraniot, So Drain epid Flüssigk o aus sonst Gründen	01.25.11↔	Sonst Kraniektomie zur Entleerung e epiduralen Hämatoms
01.24.20↔	Kraniotomie der Kalotte als Zugang, n.n.bez.	01.25.12↔	Sonst Kraniektomie zur Entleerung e epiduralen Empyems
01.24.21↔	Bohrlochreparation der Kalotte als Zugang	01.25.13↔	So Kraniekt zur Entf e Fk aus Schädelkn o Epidraum
01.24.22↔	Streotktsch geführt Schädlröffng übr d Kltt als Zg	01.25.14↔	S Krniekt m Enl v allpl Mt o Mdrträg i D Schädlkn o Epdraum
01.24.29↔	Kraniotomie der Kalotte als Zugang, sonstige	01.25.19↔	So Kraniekt z Drain epid Flüssigk o aus sonst Gründen
01.24.30↔	Zugang durch die Schädelbasis, n.n.bez.	01.25.20↔	Sonstige Kraniekt, Rekraniektomie mit Einbr e Drain
01.24.31↔	Zugang durch die Schädelbasis, transoral	01.25.21↔	S Krniekt,Rkrekt z Entf v alpl Mt o Mdrtr a d Schädlkn o Epdrir
01.24.32↔	Zugang d d Schädelb, transor m Spal d weichen Gaumens	01.25.99↔	Sonstige Kraniektomie, sonstige
01.24.33↔	Zg d d Schädelb, trnsr m Spl d weichn u hrtn Gaumns	04.02↔	Durchtrennung des N. trigeminus
01.24.34↔	Zugang durch die Schädelbasis, transsphenoidal	04.03.00↔	Durchtr o Quetsch (Crushing) von and kran u periph Nn

04.03.10↔	Durchtr o Quetsch (Crushing) d N. vestibulocochlearis	04.3x.27↔	Epineurale Naht von Nerven des Fußes, sekundär
04.03.11↔	Drchtr o Quetsch(Crshng)v intrkr Anteile v snst Hmnr u Ggl	04.3x.29↔	Epin Nht von sonstigen kran und periph Nn, sekundär
04.03.20↔	Durchtr oder Quetschen (Crushing) von extrkr Hirnnerven	04.3x.30↔	Interfaszikuläre Naht von extrakraniellen Hirnnerven, primär
04.03.30↔	Durchtrennung oder Quetschen (Crushing) des Plexus brachialis	04.3x.31↔	Interfaszikuläre Naht des Plexus brachialis, primär
04.03.31↔	Durchtrennung od Quetschen (Crushing) v Nerven der Schulter	04.3x.32↔	Interfaszikuläre Naht von Nerven der Schulter, primär
04.03.32↔	Durchtr o Quetsch (Crushing) von Nn d Armes und d Hand	04.3x.33↔	Interfaszikuläre Naht von Nerven am Arm, primär
04.03.33↔	Drchtr o Quetsch (Crshng) v Nn d Rmpfs u d unt Extrm	04.3x.34↔	Interfaszikuläre Naht von Nerven an der Hand, primär
04.03.99↔	Drchtr o Quetsch (Crshng) v and km u prph Nn, S	04.3x.35↔	Interfaszikuläre Naht von Nerven des Rumpfes, primär
04.04.00↔	Sonstige Inzision an kranialen und peripheren Nerven, n.n.bez.	04.3x.36↔	Intrfsz Nht v Nn d Beins(nkl. Plxs Imbsc,Leist,Bcknb),pr
04.04.10↔	Sonstige Inzision am N. vestibulocochlearis	04.3x.37↔	Interfaszikuläre Naht von Nerven des Fußes, primär
04.04.11↔	So Inzis an intrakr Anteilen von sonstigen Hirnnerven und Ggl	04.3x.39↔	Intrfsz Nht von sonstigen kran und periph Nn, primär
04.04.20↔	Sonstige Inzision an extrakraniellen Hirnnerven	04.3x.40↔	Interfaszikuläre Naht von extrakraniellen Hirnnerven, sekundär
04.04.30↔	Sonstige Inzision am Plexus brachialis	04.3x.41↔	Interfaszikuläre Naht des Plexus brachialis, sekundär
04.04.31↔	Sonstige Inzision an Nerven der Schulter	04.3x.42↔	Interfaszikuläre Naht von Nerven der Schulter, sekundär
04.04.32↔	Sonstige Inzision an Nerven des Armes und der Hand	04.3x.43↔	Interfaszikuläre Naht von Nerven am Arm, sekundär
04.04.33↔	Sonstige Inzis an Nn d Rumpfes und d unteren Extremitäten	04.3x.44↔	Interfaszikuläre Naht von Nerven an der Hand, sekundär
04.04.99↔	Sonstige Inzis an kran und peripheren Nn, sonstige	04.3x.45↔	Interfaszikuläre Naht von Nerven des Rumpfes, sekundär
04.05.00↔	Exzision (und Destruktion) des Ganglion Gasseri, n.n.bez.	04.3x.46↔	Intrfsz Nht v Nn d Beins(nkl. Plxs Imbsc,Leist,Bcknb),sk
04.05.10↔	Exzision des Ganglion Gasseri	04.3x.47↔	Interfaszikuläre Naht von Nerven des Fußes, sekundär
04.05.20↔	Destruktion des Ganglion Gasseri	04.3x.49↔	Intrfsz Nht von sonstigen kran und periph Nn, sek
04.05.99↔	Exzision (und Destruktion) des Ganglion Gasseri, sonstige	04.3x.99↔	Naht an kranialen oder peripheren Nerven, sonstige
04.06.00↔	Sonstige Exz von kran oder peripheren Ggl, n.n.bez.	04.42.00↔	Sonstige Dekompression an kranialen Nerven, n.n.bez.
04.06.10↔	Exzision von intrakraniellen Ganglien	04.42.10↔	Sonstige Dekompression an kranialen Nerven, intrakraniell
04.06.20↔	Exzision von sonstigen peripheren Ganglien	04.42.20↔	Sonstige Dekompression an kranialen Nerven, extrakraniell
04.06.99↔	Sonstige Exz von kran oder peripheren Ggl, sonstige	04.42.99↔	Sonstige Dekompression an kranialen Nerven, sonstige
04.11.00↔	Gschl [Prkt] [Nd] Biops an km o prph N o Gngl, n.n.bz.	04.5x.00↔	Transplantation von kranialem oder peripherem Nerv, n.n.bez.
04.11.10↔	Geschl [perkutane] [Nadel] Biops an intrakr Hirnner	04.5x.10↔	Transplantation von extrakraniellen Hirnnerven
04.11.20↔	Geschl [perkutane] [Nadel] Biops an extrkr Hirnnerven	04.5x.11↔	Transplantation von Plexus brachia und Nn d Schulter
04.11.30↔	Geschlossene [perkutane] [Nadel-] Biopsie am Plexus brachialis	04.5x.12↔	Transplantation von Nerven des Armes und der Hand
04.11.31↔	Geschl [Perkut] [Nad] Biops an Nn d Armes und d Hand	04.5x.13↔	Transplantation von Nn d Rumpfes und d unteren Extremitäten
04.11.39↔	Geschlossene [perkutane] [Nadel-] Biopsie an sonstigen Nerven	04.5x.19↔	Transplantation von sonstigem kranialem oder peripherem Nerv
04.11.40↔	Geschl [perkutane] [Nad] Biops an Nn d unteren Extremitäten	04.5x.99↔	Transplantation von kranialem oder peripherem Nerv, sonstige
04.11.99↔	Gschl [Prkt] [Nd] Biops an km o prph N o Gngl, S	04.6x.00↔	Transposition von kranialen und peripheren Nerven, n.n.bez.
04.12.00↔	Offene Biops an kran o peripherem N o Gangl, n.n.bez.	04.6x.10↔	Transposition e extrkr Hirnner mit epin primärer Naht
04.12.10↔	Offene Biopsie an intrakraniellen Hirnnerven	04.6x.11↔	Transposition e extrkr Hirnner mit epin sekundärer Naht
04.12.20↔	Offene Biopsie an extrakraniellen Hirnnerven	04.6x.12↔	Transp e extrkr Hirnner m interfsz prim und sek Nht
04.12.30↔	Offene Biopsie am Plexus brachialis	04.6x.20↔	Transposition d Plexus brachia mit epin primärer Naht
04.12.31↔	Offene Biopsie an Nerven der Schulter	04.6x.21↔	Transposition d Plexus brachia m epin sekundärer Naht
04.12.32↔	Offene Biopsie an Nerven des Armes und der Hand	04.6x.22↔	Transposition d Plexus brachia m interfsz prim Nht
04.12.33↔	Offene Biopsie an Nerven des Rumpfes	04.6x.23↔	Transposition d Plexus brachia m interfsz sek Nht
04.12.34↔	Offene Biopsie an Nerven des Plexus lumbosacralis	04.6x.30↔	Transposition e Nn d Schult m epin prim und sek Nht
04.12.35↔	Offene Biopsie an Nerven der unteren Extremität	04.6x.31↔	Transp e Nn d Schult m interfsz prim und sek Nht
04.12.99↔	Offene Biops an kran o peripherem N o Gangl, sonstige	04.6x.40↔	Transposition e Nerven d Armes mit epin primärer Naht
04.2x.00↔	Destr von kran und peripheren Nerven und Ggl, n.n.bez.	04.6x.41↔	Transposition e Nerven d Armes m epin sekundärer Naht
04.2x.10↔	Destruktion von intrakraniellen Hirnnerven und Ganglien	04.6x.42↔	Transposition e Nerven d Armes m interfsz primärer Nht
04.2x.20↔	Destruktion von extrakraniellen Hirnnerven	04.6x.43↔	Transposition e Nn d Armes m interfsz sekundärer Nht
04.2x.30↔	Destruktion des Plexus brachialis	04.6x.50↔	Trmsp e Nn d Rmpfs u d unt Extrm m epn prm u sk Nht
04.2x.31↔	Destruktion von Nerven der Schulter	04.6x.51↔	Trmsp e Nn d Rmpfs u d unt Extrm m intrfsz prm u sk Nht
04.2x.32↔	Destruktion von Nerven des Armes und der Hand	04.6x.60↔	Transposition e Nn d Hand m interfsz prim und sek Nht
04.2x.33↔	Destruktion von Nerven des Rumpfes und Plexus lumbosacralis	04.6x.70↔	Transposition m Neurolyse und Dekompr e extrkr Hirnner
04.2x.34↔	Destruktion von Nerven des Beines und des Fußes	04.6x.71↔	Trmsp m Neurlys u Dkmp d Plxs brchia o e Nn d Schlt
04.2x.39↔	Destruktion von sonstigen peripheren Nerven oder Ganglien	04.6x.72↔	Transposition m Neurolyse und Dekompr e Nerven d Armes
04.2x.99↔	Destr von kran und peripheren Nerven und Ggl, sonstige	04.6x.73↔	Transposition m Neurolyse und Dekompr e Nerven d Hand
04.3x.00↔	Naht an kranialen oder peripheren Nerven, n.n.bez.	04.6x.74↔	Trmsp m Neurlys u Dkmp e Nn d Rmpfs u d unt Extrm
04.3x.10↔	Epineurale Naht von extrakraniellen Hirnnerven, primär	04.6x.75↔	Transposition von sonstigen kranialen und peripheren Nerven
04.3x.11↔	Epineurale Naht des Plexus brachialis, primär	04.6x.99↔	Transposition von kranialen und peripheren Nerven, sonstige
04.3x.12↔	Epineurale Naht von Nerven der Schulter, primär	04.71↔	Hypoglosso-faziale Anastomose
04.3x.13↔	Epineurale Naht von Nerven am Arm, primär	04.72↔	Akzessorio-faziale Anastomose
04.3x.14↔	Epineurale Naht von Nerven der Hand, primär	04.73↔	Akzessorio-hypoglossale Anastomose
04.3x.15↔	Epineurale Naht von Nerven des Rumpfes, primär	04.74.00↔	Sonstige Anast e kran oder peripheren Nervs, n.n.bez.
04.3x.16↔	Epin Nht v Nn d Beins(nkl. Plxs Imbsc,Leist,Bcknb),pr	04.74.10↔	Fazio-faziale Nerven-Anastomose
04.3x.17↔	Epineurale Naht von Nerven des Fußes, primär	04.74.11↔	Interkosto-faszikuläre Nerven-Anastomose
04.3x.19↔	Epin Nht von sonstigen kran o peripheren Nn, primär	04.74.99↔	Sonstige Anast e kran oder peripheren Nervs, sonstige
04.3x.20↔	Epineurale Naht von extrakraniellen Hirnnerven, sekundär	04.75↔	Revision e früh plast Reko an e kran o periph N
04.3x.21↔	Epineurale Naht des Plexus brachialis, sekundär	04.76↔	Plast Reko e alten traumat Verletzt an kran u periph Nn
04.3x.22↔	Epineurale Naht von Nerven der Schulter, sekundär	04.79.00↔	Sonstige Neuroplastik, n.n.bez.
04.3x.23↔	Epineurale Naht von Nerven am Arm, sekundär	04.79.10↔	Transplantation und Transp e extrkr Hirnner m epin Nht
04.3x.24↔	Epineurale Naht von Nerven an der Hand, sekundär	04.79.11↔	Transplantation und Transp d Plexus brachia m epin Nht
04.3x.25↔	Epineurale Naht von Nerven des Rumpfes, sekundär	04.79.12↔	Transplantation und Transp von Nn d Schult m epin Nht
04.3x.26↔	Epin Nht v Nn d Beins(nkl. Plxs Imbsc,Leist,Bcknb),sk	04.79.13↔	Tx und Transp e Nn d Armes und d Hand m epin Nht

04.79.14↔	Tx u Transp von Nn d Rumpfes u d unt Extremitäten m epin Nht	08.59.10↔	Kanthoplastik, n.n.bez.
04.79.19↔	Transplantation und Transposition e sonst Nervens m epin Nht	08.59.11↔	Kanthopexie
04.79.20↔	Transplantation und Transposition e Nn m intersfz Nht	08.59.12↔	Korrekturoperation bei Epikanthus
04.79.21↔	Tx und Transp e extrk Hirnnerv m intersfz Nht	08.59.99↔	Sonstige Anpassung der Lidposition, sonstige
04.79.22↔	Tx und Transp d Plexus brachia m intersfz Nht	08.89.00↔	Sonstige plastische Rekonstruktion des Augenlids, n.n.bez.
04.79.23↔	Tx und Transp von Nn d Schult m intersfz Nht	08.89.10↔	Plast Reko d Lids, medialer o lateraler Lidwinkel
04.79.24↔	Tx und Transp e Nn d Armes und d Hand m intersfz Nht	08.89.11↔	Plastische Rekonstruktion d Augenlids d Hebung d Augbr
04.79.25↔	Tx u Trnsp v Nn d Rmpfs u d unt Extremitäten m intrfsz Nht	08.89.12↔	Plast Reko d Lids d Entf e Fettgewebeprolapses d Orb
04.79.29↔	Transplantation und Transp e sonst Nn m intersfz Nht	08.89.13↔	Plast Reko d Lids d Oberflächenbehandlung m Laser
04.79.99↔	Sonstige Neuroplastik, sonstige	08.89.14↔	Plast Reko d Lids d sonstige Oberlidverlängerung
04.92.00↔	Implnt o Erstz d Elktrod(n) e prph Neurstm, n.n.bez.	08.89.15↔	Plast Rekonstruktion d Lids d Unterlidverlängerung
04.92.10↔	Implnt,Erstz d Elktrod tmp prph Neurstm,Enzlsys,Tstsm	08.89.99↔	Sonstige plastische Rekonstruktion des Augenlids, sonstige
04.92.11↔	Implnt,Erstz d Elktrod tmp prph Neurstm,Mhrlysys,Tstsm	18.21.00↔	Exz e präaur Fistel o e präaur Sinus, n.n.bez.
04.92.20↔	Imp,Erstz d Elktrod prm n prph Neurstm,Stbl,Enzlsys,Prk	18.21.10↔	Exz e präaur Fistel o e präaur Sinus, Ni hist kontr
04.92.21↔	Implnt,Erstz d Elktrod prm n prph Neurstm,Stbl,Mhrlysys,Prk	18.21.11↔	Exz e präaur Fistel o e präaur Sinus, hist kontr
04.92.30↔	Imp,Erstz d Elktrod prm n prph Neurstm,Plttnl,Enzlsys,offn chr	18.21.99↔	Exz e präaur Fistel o e präaur Sinus, sonstige
04.92.31↔	Imp,Erstz d Elktrod prm n prph Neurstm,Plttnl,Mhrlysys,offn chr	18.29.00↔	Exz oder Destr e and Läsion a äusseren Ohr, n.n.bez.
04.92.40↔	Impl oder Ersetzen einer Vagusnervstimulationselektrode	18.29.01↔	Destr e Läsion a äusseren Ohr oder im äusseren Gehörg
04.92.99↔	Implant o Ersetz d Elektrod(n) e periph Neurostim, So	18.29.10↔	Exz e and Läs a ässrn Ohr o i ässrn Ghörg, N hst kntr
04.93.00↔	Entf d Elektrod(n) e peripheren Neurostim, n.n.bez.	18.29.11↔	Exz e and Läs a ässrn Ohr o i ässrn Ghörg, hst kntr
04.93.10↔	Entf d Elktrod(n) e prph Neurstm, Stbl, Enzlsys	18.29.99↔	Exz oder Destr e and Läsion a äusseren Ohr, sonstige
04.93.11↔	Entf d Elktrod(n) e prph Neurstm, Stbl, Mhrlysys	18.31.00↔	Radikale Exzision einer Läsion am äusseren Ohr, n.n.bez.
04.93.20↔	Entf d Elktrod(n) e prph Neurstm, Plttnl, Enzlsys	18.31.10↔	Rd Exz Läs a äus Ohr o i äus Ghörg o Prt Rs d Ohrm,N hst kntr
04.93.21↔	Entf d Elktrod(n) e prph Neurstm, Plttnl, Mhrlysys	18.31.11↔	Rd Exz Läs a äus Ohr o i äus Ghörg o Prt Rs d Ohrm,hst kntr
04.93.40↔	Entfernen einer Vagusnervselektrode	18.31.19↔	Radikale Exzision einer Läsion am äusseren Ohr, sonstige
04.93.99↔	Entf d Elektrod(n) e peripheren Neurostim, sonstige	18.39.00↔	Sonstige Exzision am äusseren Ohr, n.n.bez.
04.94.10↔	Rv (h Erstz) d Elktrod(n) e prph Neurstm, n.n.bez.	18.39.10↔	Resektion d Ohrmuschel, total, nicht hist kontrolliert
04.94.11↔	Rv (h Erstz) d Elktrod(n) e prph Neurstm, Stbl, Enzlsys	18.39.11↔	Resektion der Ohrmuschel: total, histographisch kontrolliert
04.94.12↔	Rv (h Erstz) d Elktrod(n) e prph Neurstm, Stbl, Mhrlysys	18.39.19↔	Sonstige Resektion der Ohrmuschel, sonstige
04.94.13↔	Rv(h Erstz)d Elktrod(n)e prph Neurstm,Plttnl,Enzlsys	18.39.99↔	Sonstige Exzision am äusseren Ohr, sonstige
04.94.14↔	Rv(h Erstz)d Elktrod(n)e prph Neurstm,Plttnl,Mhrlysys	21.32.00↔	Exz und lokale Destr e and Läsion an d Nase, n.n.bez.
04.94.99↔	Rev (oh Ersetz) d Elektrod(n) e periph Neurostim, So	21.32.10↔	Exz und Lok Destr e and Läs an d Nas, nicht hist kontr
04.99.00↔	Sonst Operation an kranialen und peripheren Nerven, n.n.bez.	21.32.11↔	Exz und lokale Destr e and Läs an d Nase, hist kontr
04.99.10↔	Implantation oder Ersetzen einer peripheren Neuroprothese	21.32.99↔	Exz und lokale Destr e and Läsion an d Nase, sonstige
04.99.11↔	Revision (ohne Ersetzen) einer peripheren Neuroprothese	21.4x.00↔	Resektion der Nase, n.n.bez.
04.99.12↔	Entfernung einer peripheren Neuroprothese	21.4x.10↔	Resektion der Nase, partiell, nicht histographisch kontrolliert
04.99.99↔	Sonst Operation an kranialen und peripheren Nerven, sonst	21.4x.11↔	Resektion der Nase, partiell, histographisch kontrolliert
05.0↔	Durchtrennung von sympathischen Nerven oder Ganglien	21.4x.20↔	Resektion der Nase, subtotal, nicht histographisch kontrolliert
05.11↔	Biopsie an einem sympathischen Nerv oder Ganglion	21.4x.21↔	Resektion der Nase, subtotal, histographisch kontrolliert
05.19↔	Sonstige diagn Massnahme an sympathischen Nn oder Ggl	21.4x.30↔	Resektion der Nase, total, nicht histographisch kontrolliert
05.21↔	Exzision des Ganglion sphenopalatinum	21.4x.31↔	Resektion der Nase, total, histographisch kontrolliert
05.22↔	Zervikale Sympathektomie	21.4x.99↔	Sonstige Resektion der Nase
05.23↔	Lumbale Sympathektomie	27.56.00↔	Sonstiges Hauttransplantat an Lippe und Mund, n.n.bez.
05.24↔	Präsakrale Sympathektomie	27.56.10↔	Kleinflächiges Spalthauttransplantat an Lippe und Mund
05.25↔	Periarterielle Sympathektomie	27.56.20↔	Großflächiges Spalthauttransplantat an Lippe und Mund
05.26↔	Thorakale Sympathektomie	27.56.30↔	Kleinflächige heterologe Hauttransplantation an die Lippe
05.29↔	Sonstige Sympathektomie und Exzision eines Ganglions	27.56.40↔	Grossflächig heterologe Hauttransplantation an die Lippe
05.81↔	Plast Rekonstruktion an sympathischem Nerv oder Ganglion	27.56.50↔	Kleinflächige homologe Hauttransplantation an d Lippe
05.89↔	Sonstige Operation an sympathischem Nerv oder Ganglion	27.56.60↔	Grossflächig homologe Hauttransplantation an die Lippe
05.9↔	Sonstige Operationen am Nervensystem	27.56.99↔	Sonstiges Hauttransplantat an Lippe und Mund, sonstige
07.80↔	Thymektomie, n.n.bez.	29.92↔	Durchtrennung des N. glossopharyngeus
07.81↔	Sonstige partielle Exzision am Thymus	31.91↔	Durchtrennung des N. laryngeus
07.82↔	Sonstige totale Exzision des Thymus	33.31↔	Destruktion des N. phrenicus für Lungenkollaps
07.83↔	Thorakoskopische partielle Exzision am Thymus	34.23.00↔	Biopsie an der Brustwand, n.n.bez.
07.84↔	Thorakoskopische totale Exzision des Thymus	34.23.10↔	Geschlossene (Nadel-) Biopsie an der Brustwand
08.22.00↔	Exzision einer anderen kleineren Läsion am Augenlid, n.n.bez.	34.23.20↔	Offene Biopsie an der Brustwand
08.22.10↔	Exz e and klein Läs a Lid, Ni hist kontr (mikrog Chir)	34.23.99↔	Biopsie an der Brustwand, sonstige
08.22.11↔	Exz e and klein Läs a Lid, hist kontr (mikrog Chir)	38.01↔	Inzision von intrakraniellen Gefässen
08.22.99↔	Exzision einer anderen kleineren Läsion am Augenlid, sonstige	38.02.00↔	Inzision von anderen Gefässen an Kopf und Hals, n.n.bez.
08.23.00↔	Exz e gröss Läs a Augenlid, nicht durchgeh, n.n.bez.	38.02.10↔	Inzision von extrakraniellen Arterien an Kopf und Hals
08.23.10↔	Exz e gröss Läs a Lid, N drchgh, N hst kntr (mkrgr Chr)	38.02.20↔	Inzision von extrakraniellen Venen an Kopf und Hals, n.n.bez.
08.23.11↔	Exz e gröss Läs a Lid, N drchgh, hst kntr (mkrgr Chr)	38.02.21↔	Inzision der V. jugularis (externa) (interna)
08.23.99↔	Exz e gröss Läs a Augenlid, nicht durchgeh, sonstige	38.02.28↔	Inzis von sonstigen tiefen extrk Venen an Kopf und Ha
08.24.00↔	Exz e gröss Läsion a Augenlid, perforierend, n.n.bez.	38.02.29↔	Inzision von extrakraniellen Venen an Kopf und Hals, sonstige
08.24.10↔	Exz e gröss Läs a Lid, perf, N hst kntr (mkrgr Chr)	38.02.99↔	Inzision von anderen Gefässen an Kopf und Hals, sonstige
08.24.11↔	Exz e gröss Läs a Lid, präf, hist kontr (mikrog Chir)	38.06.00↔	Inzision von abdominalen Arterien, n.n.bez.
08.24.99↔	Exz e gröss Läsion a Augenlid, perforierend, sonstige	38.06.10↔	Inzision von viszeralen Arterien, n.n.bez.
08.51↔	Kanthotomie	38.06.11↔	Inzision des Truncus coeliacus
08.52↔	Blepharorrhaphie	38.06.12↔	Inzision der A. gastrica
08.59.00↔	Sonstige Anpassung der Lidposition, n.n.bez.	38.06.13↔	Inzision der A. hepatica

38.06.14↔	Inzision der A. lienalis	39.50.99↔	Angiopl o Athrkt an sonst(n) NiHerzkrgef(en), So
38.06.15↔	Inzision der A. renalis	39.59.00↔	Sonstige plastische Rekonstruktion eines Gefässes, n.n.bez.
38.06.16↔	Inzision der A. mesenterialis	39.59.10↔	Transposition von Arterien, n.n.bez.
38.06.17↔	Inzision der A. lumbalis	39.59.11↔	Transposition der extrakraniellen A. vertebralis
38.06.18↔	Inzision der A. iliaca	39.59.12↔	Transposition von sonstigen extrkr Aa an Kopf und Hals
38.06.19↔	Inzision von viszeralen Arterien, sonstige	39.59.13↔	Transposition von Arterien der oberen Extremität
38.06.99↔	Inzision von abdominalen Arterien, sonstige	39.59.14↔	Transposition von thorakalen Arterien
38.11↔	Endarterektomie von intrakraniellen Gefässen	39.59.15↔	Transposition der A. gastrica, A. hepatica und A. lienalis
38.21↔	Biopsie eines Blutgefässes	39.59.16↔	Transposition der A. renalis
38.42↔	Resektion von anderen Blutgefässen an Kopf und Hals	39.59.17↔	Transposition der A. mesenterica
38.51↔	Ligatur und Stripping von intrakraniellen Varizen	39.59.18↔	Transposition sonstiger viszeraler Arterien
38.62↔	Sonstige Exzision von Gefässen an Kopf und Hals	39.59.19↔	Transposition der A. iliaca
38.66.00↔	Sonstige Exzision von abdominalen Arterien, n.n.bez.	39.59.20↔	Transposition von sonstigen abdominalen Arterien
38.66.10↔	Sonstige Exzision von viszeralen Arterien, n.n.bez.	39.59.21↔	Transposition von Arterien der unteren Extremität
38.66.11↔	Sonstige Exzision des Truncus coeliacus	39.59.29↔	Transposition von Arterien, sonstige
38.66.12↔	Sonstige Exzision der A. gastrica	39.59.30↔	Sonstige Plast Reko von Gef an Kopf und Ha, n.n.bez.
38.66.13↔	Sonstige Exzision der A. hepatica	39.59.31↔	Sonstige plastische Rekonstruktion e intrakr Gefässes
38.66.14↔	Sonstige Exzision der A. lienalis	39.59.32↔	Sonstige Plast Rekonstruktion d extrkr A. vertebralis
38.66.15↔	Sonstige Exzision der A. renalis	39.59.33↔	So Plast Reko von extrkr Aa an Kopf und Ha, So
38.66.16↔	Sonstige Exzision der A. mesenterialis	39.59.34↔	Sonstige plastische Rekonstruktion der V. jugularis
38.66.17↔	Sonstige Exzision der A. lumbalis	39.59.39↔	Sonstige Plast Reko von Gef an Kopf und Ha, sonstige
38.66.18↔	Sonstige Exzision der A. iliaca	39.59.40↔	Sonstige Plast Reko von Gef d ob Extrem, n.n.bez.
38.66.19↔	Sonstige Exzision viszeraler Arterien, sonstige	39.59.41↔	Sonstige plastische Rekonstruktion von Aa d ob Extrem
38.66.99↔	Sonstige Exzision abdominaler Arterien, sonstige	39.59.42↔	S Plst Rk d V. sbcl, V. axll u V. brchiocphlc
38.82.00↔	So chir Verschluss von Gef a Kopf und Ha, n.n.bez.	39.59.48↔	So Plast Reko von sonstigen tiefen Venen d ob Extrem
38.82.10↔	Sonstiger chir Verschluss von extrkr Aa an Kopf und Ha	39.59.49↔	Sonstige Plast Reko von Gef d ob Extrem, sonstige
38.82.20↔	So chir Verschl v extrkr Venen an Kopf u Ha, n.n.bez.	39.59.50↔	Sonstige Plast Reko von thorakalen Gef, n.n.bez.
38.82.21↔	Sonstiger chirurgischer Verschluss der V. jugularis	39.59.51↔	Sonstige plastische Rekonstruktion der thorakalen Aorta
38.82.22↔	So chir Verschl v sonst tief extrkr Venen an Kopf u Ha	39.59.52↔	Sonstige plastische Rekonstruktion der A. pulmonalis
38.82.29↔	So chir Verschluss von extrkr Venen an Kopf und Ha, So	39.59.53↔	Sonstige Plast Reko von thorakalen Aa, sonstige
38.82.99↔	So chir Verschluss von Gef a Kopf und Ha, sonstige	39.59.54↔	Sonstige plastische Rekonstruktion der V. pulmonalis
38.85.00↔	So chir Verschluss von and thorakalen Gef, n.n.bez.	39.59.55↔	Sonstige plastische Rekonstruktion der V. cava superior
38.85.10↔	So chir Verschluss von and thorakalen Aa, n.n.bez.	39.59.59↔	Sonstige Plast Reko von thorakalen Gef, sonstige
38.85.11↔	Sonstiger chirurgischer Verschluss der A. subclavia	39.59.60↔	Sonstige Plast Rekonstruktion von abd Aa, n.n.bez.
38.85.12↔	Sonstiger chirurgischer Verschluss der A. pulmonalis	39.59.61↔	Sonstige plastische Rekonstruktion der abdominalen Aorta
38.85.13↔	Sonstr chirurgischer Verschluss des Truncus brachiocephalicus	39.59.62↔	Sonstige plastische Rekonstruktion des Truncus coeliacus
38.85.19↔	So chir Verschluss von and thorakalen Aa, sonstige	39.59.63↔	Sonstige plastische Rekonstruktion der A. gastrica
38.85.20↔	So chir Verschluss von thorakalen Venen, n.n.bez.	39.59.64↔	Sonstige plastische Rekonstruktion A. hepatica
38.85.21↔	Sonstiger chirurgischer Verschluss der V. cava superior	39.59.65↔	Sonstige plastische Rekonstruktion der A. lienalis
38.85.22↔	Sonstiger chirurgischer Verschluss der V. pulmonalis	39.59.66↔	Sonstige plastische Rekonstruktion der A. renalis
38.85.23↔	Sonstiger chirurgischer Verschluss der V. subclavia	39.59.67↔	Sonstige plastische Rekonstruktion der A. mesenterica
38.85.28↔	So chir Verschluss von sonst tiefen thorakalen Venen	39.59.68↔	Sonstige plastische Rekonstruktion der A. iliaca
38.85.29↔	So chir Verschluss von thorakalen Venen, sonstige	39.59.69↔	Sonstige Plast Rekonstruktion von abd Aa, sonstige
38.85.99↔	So chir Verschluss von and thorakalen Gef, sonstige	39.59.70↔	Sonstige Plast Rekonstruktion von abd Venen, n.n.bez.
38.86.00↔	Sonstiger chir Verschluss von abd Aa, n.n.bez.	39.59.71↔	Sonstige plastische Rekonstruktion der V. cava inferior
38.86.10↔	Sonstiger chir Verschluss von viszeralen Aa, n.n.bez.	39.59.72↔	Sonstige plastische Rekonstruktion der V. iliaca
38.86.11↔	Sonstiger chirurgischer Verschluss des Truncus coeliacus	39.59.79↔	Sonstige Plast Rekonstruktion von abd Venen, sonstige
38.86.12↔	Sonstiger chirurgischer Verschluss der A. gastrica	39.59.80↔	Sonstige Plast Reko von Gef d unteren Extrem, n.n.bez.
38.86.13↔	Sonstiger chirurgischer Verschluss der A. hepatica	39.59.81↔	Sonstige Plast Rekonstruktion von Aa d unteren Extrem
38.86.14↔	Sonstiger chirurgischer Verschluss der A. lienalis	39.59.82↔	Sonstige plastische Rekonstruktion der V. femoralis
38.86.15↔	Sonstiger chirurgischer Verschluss der A. renalis	39.59.83↔	Sonstige plastische Rekonstruktion der V. poplitea
38.86.16↔	Sonstiger chirurgischer Verschluss der A. mesenterialis	39.59.88↔	So Plast Reko von sonst tiefen Venen d unteren Extrem
38.86.17↔	Sonstiger chirurgischer Verschluss der A. iliaca	39.59.89↔	Sonstige Plast Reko von Gef d unteren Extrem, sonstige
38.86.19↔	Sonstiger chir Verschluss von viszeralen Aa, sonstige	39.59.90↔	Sonstige Plast Reko e Gefässes, Venenklappenplastik
38.86.99↔	Sonstiger chir Verschluss von abd Aa, sonstige	39.59.99↔	Sonstige plastische Rekonstruktion eines Gefässes, sonstige
38.87.00↔	Sonstiger chir Verschluss von abd Venen, n.n.bez.	39.8x.00↔	Op a Glom carot, Sin caroticus u and Paraggl, n.n.bez.
38.87.10↔	So chir Verschluss von tiefen abd Venen, n.n.bez.	39.8x.10↔	Exploration des Glomus caroticum und anderer Paraganglien
38.87.11↔	Sonstiger chirurgischer Verschluss der V. cava inferior	39.8x.11↔	Exzision des Glomus caroticum und anderer Paraganglien
38.87.12↔	So chir Verschl d V. iliaca communis u V. iliaca int	39.8x.20↔	Implnt o Erstz e Implsgnrtrs z Aktvierng d Brffixs
38.87.19↔	So chir Verschluss von tiefen abd Venen, sonstige	39.8x.21↔	Rv (h Wchs) e Implsgnrtrs z Aktvierng d Brffixs
38.87.99↔	Sonstiger chir Verschluss von abd Venen, sonstige	39.8x.22↔	Entf e Impulsgenerators zur Aktivierung d Baroreflexes
39.50.00↔	Angiopl o Athrkt an snst(n) NHzkrgef(n), n.n.bz.	39.8x.30↔	Implnt o Erstz e (v) Elktrd(n) z Aktvierng d Brffixs
39.50.10↔	Angiopl o Athrkt an snst(n) NHzkrgef(n) m Blln, n.n.bz.	39.8x.31↔	Rv (h Wchs) e (v) Elktrd(n) z Aktvierng d Brffixs
39.50.11↔	Angiopl o Athrkt an snst(n) NHzkrgef(n) m Enf Blln	39.8x.32↔	Entf e (v) Elektrod(n) zur Aktivierung d Baroreflexes
39.50.12↔	Angiopl o Athrkt an snst(n) NHzkrgef(n) m ctng Blln	39.8x.99↔	Op a Glom carot, Sin caroticus und and Paraggl, So
39.50.13↔	Angiopl o Athrkt an snst(n) NHzkrgef(n) m KryplstieBlln	39.92↔	Injektion eines sklerosierenden Agens in eine Vene
39.50.14↔	Angiopl o Athrkt an snst(n)NHzkrgef(n)m Drg eitng Blln	39.99.00↔	Sonstige Operationen an Blutgefässen, n.n.bez.
39.50.19↔	Angiopl o Athrkt an snst(n) NHzkrgef(n) m S Blln	39.99.10↔	Aortopexie
39.50.20↔	Angiopl Blade Laserangpl an sonst(n) NiHerzkrgef(en)	39.99.20↔	Operationen bei kongenitalen Gefäßanomalien, n.n.bez.
39.50.21↔	Angiopl Thrombektomie an sonstigem(n) NiHerzkrgef(en)	39.99.21↔	Op b kngntlr Anmie d Artsthms(Sins) o b untrbr Artbnng

39.99.22↔	Op b kong Anom d A. o V. pulmonalis o b A. lusoria	80.81.29↔	Sonstige lokale Exzision oder Destr a Akromioklavikgel
39.99.23↔	Operationen bei kongenitalen Anomalien der V. cava	80.81.99↔	So Lok Exz o Destr e Gelläs an d Schult, So
39.99.24↔	Op b kong Kollateralgefäßen und Unifokalisierung	80.82.00↔	Sonstige Lok Exz oder Destr e Gelläs a Ellb, n.n.bez.
39.99.30↔	Kathinterv Verschluss d Duct arterios Botalli, n.n.bez	80.82.10↔	Arthr lokale Exz oder Destr e Gelenksläsion a Ellb
39.99.31↔	Kathinterv Verschluss d Duct arterios Botalli, n Coil	80.82.11↔	Débridement am Ellenbogengelenk
39.99.32↔	Kthntrv Vrschl d Dct artrios Btll, m AmpltzDctOcldr	80.82.12↔	Zystenexstirpation am Ellbogengelenk
39.99.38↔	Kathinterv Verschluss d Duct arterios Botalli, So	80.82.99↔	Sonstige Lok Exz oder Destr e Gelläs a Ellb, sonstige
39.99.39↔	Operationen bei sonstigen kongenitalen Gefäßanomalien	80.83.00↔	Sonstige Lok Exz oder Destr e Gelläs a Hdgel, n.n.bez.
39.99.99↔	Sonstige Operationen an Blutgefäßen, sonstige	80.83.10↔	Arthr lokale Exz oder Destr e Gelläs a Handgelenk
40.11.00↔	Biopsie an einer lymphatischen Struktur, n.n.bez.	80.83.11↔	Débridement am Handgelenk
40.11.10↔	Off(Inzs)Biops mdiast,praaortln,iliakln o plvnn Lymphkn	80.83.12↔	Zystenexstirpation am Handgelenk
40.11.11↔	Off(Inzs)Biops zr, sprklvkläm, axlläm o inguinln Lymphkn	80.83.99↔	Sonstige Lok Exz oder Destr e Gelläs a Hdgel, sonstige
40.11.20↔	Geschlossene [perkutane] [Nadel-] Biopsie von Lymhknoten	80.85.00↔	Sonstige Lok Exz o Destr e Gelläs an d Hüfte, n.n.bez.
40.11.99↔	Biopsie an einer lymphatischen Struktur, sonstige	80.85.10↔	Arthr lokale Exz oder Destr e Gelenksläsion an d Hüfte
40.19.00↔	Sonstige diagn Massnahm an lymphat Strukturen, n.n.bez	80.85.11↔	Débridement am Hüftgelenk
40.19.10↔	Präprt v Szntgr u Sndnmssng i Rhmn d SntnlLymphndktmie	80.85.12↔	Zystenexstirpation am Hüftgelenk
40.19.20↔	Intraop Sondm d Rdionkldmark i R d SntnlLymphndktmie	80.85.99↔	Sonstige Lok Exz o Destr e Gelläs an d Hüfte, sonstige
40.19.99↔	So diagn Massnahm an lymphat Strukturen, So	80.86.00↔	Sonstige Lok Exz oder Destr e Gelläs a Knie, n.n.bez.
44.01↔	Trunkuläre Vagotomie	80.86.10↔	Arthr lokale Exzision oder Destruktion a Kniegelenk
77.40.00↔	Knochenbiopsie, ohne Angabe der Lokalisation, n.n.bez.	80.86.11↔	Débridement am Kniegelenk
77.40.10↔	Knochiops, ohne Ang d Lok, Perkutane (Nadel) Biops	80.86.12↔	Zystenexstirpation am Kniegelenk
77.40.20↔	Knochiops, ohne Ang d Lokalisation, Offene Knochiops	80.86.13↔	Exzision eines Meniskusganglions am Kniegelenk
77.40.99↔	Knochenbiopsie, ohne Angabe der Lokalisation, sonstige	80.86.99↔	Sonstige Lok Exz oder Destr e Gelläs a Knie, sonstige
77.41.00↔	Knochiops von Skap, Klav, Rip und Sternum, n.n.bez.	80.87.00↔	Sonstige Lok Exz o Destr e Gelläs a Sg, n.n.bez.
77.41.10↔	Knchiops v Skp, Kl, Rp u Strn, Prkt (Nd) Biops	80.87.10↔	Arthr Lok Exz o Destr e Gelläs a oberen Sprunggelenk
77.41.20↔	Knochiops von Skap, Klav, Rip u Stern, Off Knochiops	80.87.11↔	Débridement am oberen Sprunggelenk
77.41.99↔	Knochiops von Skap, Klav, Rip und Sternum, sonstige	80.87.12↔	Zystenexstirpation am oberen Sprunggelenk
77.42.00↔	Knochenbiopsie am Humerus, n.n.bez.	80.87.19↔	Sonstige Lok Exz o Destr e Gelläs a ob Sprunggelenk
77.42.10↔	Knochenbiopsie am Humerus, Perkutane (Nadel-) Biopsie	80.87.20↔	Arthr Lok Exz o Destr e Gelläs a unteren Sprunggelenk
77.42.20↔	Knochenbiopsie am Humerus, Offene Knochenbiopsie	80.87.21↔	Débridement am unteren Sprunggelenk
77.42.99↔	Knochenbiopsie am Humerus, sonstige	80.87.22↔	Zystenexstirpation am unteren Sprunggelenk
77.43.00↔	Knochenbiopsie an Radius und Ulna, n.n.bez.	80.87.29↔	Sonstige Lok Exz o Destr e Gelläs a unteren Sg
77.43.10↔	Knbiopsie an Radius und Ulna, Perkutane (Nadel-) Biopsie	80.87.99↔	Sonstige Lok Exz o Destr e Gelläs a Sg, sonstige
77.43.20↔	Knochenbiopsie an Radius und Ulna, Offene Knochenbiopsie	80.88.00↔	So Lok Exz o Destr e Gelläs an Fuss u Zehen, n.n.bez.
77.43.99↔	Knochenbiopsie an Radius und Ulna, sonstige	80.88.10↔	Arthr lokale Exz oder Destr e Gelläs an Fuss und Zehen
77.44.00↔	Knochenbiopsie an Karpalia und Metakarpalia, n.n.bez.	80.88.20↔	Débridement am Metatarsophalangealgelenk
77.44.10↔	Knochiops an Karpal und Metakarp, Perkut (Nad) Biops	80.88.21↔	Zystenexstirpation am Metatarsophalangealgelenk
77.44.20↔	Knochiops an Karpal und Metakarp, Offene Knochiops	80.88.29↔	Sonstige Lok Exz oder Destr a Metatarsgel
77.44.99↔	Knochenbiopsie an Karpalia und Metakarpalia, sonstige	80.88.30↔	Débridement an Zehengelenken
77.45.00↔	Knochenbiopsie am Femur, n.n.bez.	80.88.40↔	Débridement an sonstigen Fussgelenken
77.45.10↔	Knochenbiopsie am Femur, Perkutane (Nadel-) Biopsie	80.88.50↔	Zystenexstirpation an sonstigen Gel von Fuss und Zehen
77.45.20↔	Knochenbiopsie am Femur, Offene Knochenbiopsie	80.88.59↔	So Lok Exz o Destr an sonstigen Gel von Fuss und Zehen
77.45.99↔	Knochenbiopsie am Femur, sonstige	80.88.99↔	So Lok Exz o Destr e Gelläs an Fuss und Zehen, So
77.46.00↔	Knochenbiopsie an der Patella, n.n.bez.	80.89.00↔	So Lok Exz o Destr e Gelläs an and bez Lok, n.n.bez.
77.46.10↔	Knochenbiopsie an der Patella, Perkutane (Nadel-) Biopsie	80.89.10↔	Arthr Lok Exz o Destr e Gelläs a Sternokgel
77.46.20↔	Knochenbiopsie an der Patella, Offene Knochenbiopsie	80.89.11↔	Débridement am Sternoklavikulargelenk
77.46.99↔	Knochenbiopsie an der Patella, sonstige	80.89.12↔	Zystenexstirpation am Sternoklavikulargelenk
77.47.00↔	Knochenbiopsie an Tibia und Fibula, n.n.bez.	80.89.19↔	Sonstige Lok Exz oder Destr a Sternoklavikulargelenk
77.47.10↔	Knochenbiopsie an Tibia und Fibula, Perkutane (Nadel-) Biopsie	80.89.20↔	Arthr lokale Exz oder Destr e Gelläs a Iliosgel
77.47.20↔	Knochenbiopsie an Tibia und Fibula, Offene Knochenbiopsie	80.89.21↔	Débridement am Iliosakralgelenk
77.47.99↔	Knochenbiopsie an Tibia und Fibula, sonstige	80.89.22↔	Zystenexstirpation am Iliosakralgelenk
77.48.00↔	Knochenbiopsie an Tarsalia und Metatarsalia, n.n.bez.	80.89.29↔	Sonstige lokale Exzision oder Destr a Iliosakralgelenk
77.48.10↔	Knochiops an Tarsal und Metatars, Perkut (Nad) Biops	80.89.30↔	Débridement an der Symphyse
77.48.20↔	Knochiops an Tarsalia und Metatars, Offene Knochiops	80.89.31↔	Zystenexstirpation an der Symphyse
77.48.99↔	Knochenbiopsie an Tarsalia und Metatarsalia, sonstige	80.89.39↔	Sonstige lokale Exzision oder Destr an d Symphyse
77.49.00↔	Knochiops an and näher bez Kn, auss Gschk, n.n.bez.	80.89.40↔	Arthr Lok Exz oder Destr e Gelläs an and bez Lok
77.49.20↔	Knbp a and näh bz Kn, au Gk, Knbp an d Ws, Off Knbp	80.89.41↔	Débr einer Gelenksläsion an and bez Lokalisation
77.49.21↔	Knbp an and näh bz Kn, au Gschk, Knbp an d Ws, Off Knbp	80.89.42↔	Zystenexstirpation an Gelenken and bez Lokalisation
77.49.40↔	Knbp a and näh bz Kn, au Gk, Knbp an Pl d Fs Prk (Nd) Bp	80.89.99↔	So Lok Exz o Destr e Gelläs an and bez Lok, So
77.49.41↔	Knbp a and näh bz Kn, au Gk, Knbp an Phl d Fs, Off Knbp	80.90.00↔	Sonstige Exzision an einem Gelenk, n.n.bez.
77.49.90↔	Knchiops an and näh bz Kn, auss Gschk, Prkt (Nd) Biops	80.90.10↔	Arthroskopische Exzision an einem Gelenk
77.49.91↔	Knchiops an and näh bz Kn, auss Gschk, Off Knchiops	80.90.99↔	Sonstige Exzision an einem Gelenk, sonstige
77.49.99↔	Knochiops an and näher bez Kn, auss Gschk, sonstige	80.91.00↔	Sonstige Exzision an der Schulter, n.n.bez.
79.24↔	Offene Reposition e Fingfx ohne innere Knochenfixation	80.91.10↔	Arthroskopische Exzision am Humeroglenoidalgelenk
80.81.00↔	So Lok Exz o Destr e Gelläs an d Schult, n.n.bez.	80.91.11↔	Sonstige Exzision am Humeroglenoidalgelenk
80.81.10↔	Débridement am Humeroglenoidalgelenk	80.91.20↔	Arthroskopische Exzision am Akromioklavikulargelenk
80.81.11↔	Zystenexstirpation am Humeroglenoidalgelenk	80.91.21↔	Sonstige Exzision am Akromioklavikulargelenk
80.81.19↔	Sonstige lokale Exz oder Destr a Humeroglenoidalgelenk	80.91.30↔	Entnahme eines Knorpeltransplantates an der Schulter
80.81.20↔	Débridement am Akromioklavikulargelenk	80.91.99↔	Sonstige Exzision an der Schulter, sonstige
80.81.21↔	Zystenexstirpation am Akromioklavikulargelenk	80.92.00↔	Sonstige Exzision am Ellbogen, n.n.bez.

80.92.10↔	Arthroskopische Exzision am Ellbogen	82.34↔	Exzision von Muskel oder Faszie der Hand zur Transplantation
80.92.11↔	Entnahme eines Knorpeltransplantates am Ellbogengelenk	82.35.00↔	Sonstige Fasziektomie der Hand, n.n.bez.
80.92.99↔	Sonstige Exzision am Ellbogen, sonstige	82.35.10↔	Fasziektomie der Hohlhand
80.93.00↔	Sonstige Exzision am Handgelenk, n.n.bez.	82.35.11↔	Fasziektomie der Hand und Finger mit Neurolyse
80.93.10↔	Arthroskopische Exzision am Handgelenk	82.35.12↔	Faszieekt d Hand und Fing m Neurolyse und Arteriolyse
80.93.11↔	Entnahme eines Knorpeltransplantates am Handgelenk	82.35.13↔	Fasziektomie der Hand und Finger mit Arthrolyse
80.93.12↔	Resektion des Discus triangularis am Handgelenk	82.35.99↔	Sonstige Fasziektomie der Hand, sonstige
80.93.99↔	Sonstige Exzision am Handgelenk, sonstige	82.39.00↔	Sonstige Exzision von Weichteilen der Hand, n.n.bez.
80.94↔	Sonstige Exzision an Hand- und Fingergelenk	82.39.10↔	So Exz v Weicht d Hand, Exz v Sehnencheiden d Hand
80.95.00↔	Sonstige Exzision am Hüftgelenk, n.n.bez.	82.39.99↔	Sonstige Exzision von Weichteilen der Hand, sonstige
80.95.10↔	Arthroskopische Exzision am Hüftgelenk	82.46.00↔	Naht an Muskel oder Faszie der Hand, n.n.bez.
80.95.11↔	Entnahme eines Knorpeltransplantates am Hüftgelenk	82.46.10↔	Naht an einer Faszie der Hand
80.95.99↔	Sonstige Exzision am Hüftgelenk, sonstige	82.46.20↔	Naht an einem Muskel der Hand
80.96.00↔	Sonstige Exzision am Knie, n.n.bez.	82.46.99↔	Naht an Muskel oder Faszie der Hand, sonstige
80.96.10↔	Arthroskopische Exzision am Kniegelenk	82.51↔	Verlängerung einer Sehne der Hand
80.96.20↔	Entnahme e Knorpeltransplantates a Kniegelenk, arthr	82.52↔	Verkürzung einer Sehne der Hand
80.96.21↔	Entn e Knorpeltransplantates a Kniegelenk, offen chir	82.53↔	Reinsertion einer Sehne der Hand
80.96.99↔	Sonstige Exzision am Knie, sonstige	82.54↔	Reinsertion eines Muskels der Hand
80.97.00↔	Sonstige Exzision am Sprunggelenk, n.n.bez.	82.55↔	Sonstige Längenänderung an Muskel oder Sehne der Hand
80.97.10↔	Arthroskopische Exzision am oberen Sprunggelenk	82.56↔	Sonstiger Transfer oder Transplantation einer Sehne der Hand
80.97.11↔	Sonstige Exzision am oberen Sprunggelenk	82.57.00↔	Sonstige Transposition einer Sehne der Hand, n.n.bez.
80.97.20↔	Arthroskopische Exzision am unteren Sprunggelenk	82.57.10↔	So Transp e Sehn d Hand, Transp e Beugesehne d Hand
80.97.21↔	Sonstige Exzision am unteren Sprunggelenk	82.57.99↔	Sonstige Transposition einer Sehne der Hand, sonstige
80.97.30↔	Entnahme eines Knorpeltransplantates am Sprunggelenk	82.58↔	Sonstiger Transfer oder Transplantation eines Handmuskels
80.97.99↔	Sonstige Exzision am Sprunggelenk, sonstige	82.59↔	Sonstige Transposition eines Handmuskels
80.98.00↔	Sonstige Exzision an Fuss- und Zehengelenk, n.n.bez.	82.61↔	Pollisation mit Übertragung von Nerven und Blutversorgung
80.98.10↔	Arthroskopische Exzision an Fuss- und Zehengelenken	82.69↔	Sonstige Rekonstruktion des Daumens
80.98.11↔	Sonstige Exzision am Metatarsophalangealgelenk	82.71↔	Rekonstruktion eines Ringbandes
80.98.12↔	Sonstige Exzision an sonstigen Fussgelenken	82.72.00↔	Plast Op an d Hand m M o FaszTransplantat, n.n.bez.
80.98.13↔	Sonstige Exzision an Zehengelenken	82.72.10↔	Plastische Op m M o FaszTransplantat an e Fing
80.98.99↔	Sonstige Exzision an Fuss- und Zehengelenk, sonstige	82.72.11↔	Plast Op m M o FaszTransplantat an sonst Teil d Hand
80.99.00↔	Sonstige Exz an e Gel an and bez Lok, n.n.bez.	82.72.99↔	Plast Op an d Hand m M o FaszTransplantat, sonstiges
80.99.10↔	Arthroskopische Exzision am Sternoklavikulargelenk	82.79↔	Plastische Op an d Hand m and Transplantat o Implant
80.99.11↔	Sonstige Exzision am Sternoklavikulargelenk	82.81↔	Transfer eines Fingers, ausgenommen Daumen
80.99.20↔	Arthroskopische Exzision am Iliosakralgelenk	82.82↔	Plastische Rekonstruktion einer Spalthand
80.99.21↔	Sonstige Exzision am Iliosakralgelenk	82.83↔	Plastische Rekonstruktion bei Makrodaktylie
80.99.30↔	Arthroskopische Exzision an der Symphyse	82.85↔	Sonstige Tenodese an der Hand
80.99.31↔	Sonstige Exzision an der Symphyse	82.86.00↔	Sonstige Tenoplastik an der Hand, n.n.bez.
80.99.90↔	Arthr Exzision an einem Gelenk an and bez Lokalisation	82.86.10↔	Tenoplastik von Beugesehnen der Hand
80.99.91↔	Entn e Knorpeltx an e Gel an and bez Lokalisation	82.86.11↔	Schaffung eines Transplantlagers für Sehnen an der Hand
80.99.99↔	Sonstige Exz an e Gel an and bez Lok, sonstige	82.86.12↔	Revision (ohne Wechsel) e Sehnenimplantates an d Hand
81.25↔	Arthrodesse am Radiokarpalgelenk	82.86.13↔	Wechsel eines Sehnenimplantates an der Hand
81.43↔	Rekonstruktion am Kniegelenk nach unhappy triad	82.86.99↔	Sonstige Tenoplastik an der Hand, sonstige
81.44.00↔	Stabilisierung der Patella, n.n.bez.	82.89.00↔	Sonstige plastische Operationen an der Hand, n.n.bez.
81.44.10↔	Stabilisierung der Patella, Retinakulumspaltung, lateral	82.89.10↔	Sehnencheidenplastik an der Hand
81.44.11↔	Stb d Ptl, Rtnklmsplntng, ltrl m Züglngsprtion	82.89.11↔	Knöcherner Ref von Bänder d Handwur und Mitthand
81.44.12↔	Stab d Patel, Verlagerung d Patellarsehnenansatzes	82.89.12↔	Knöcherner Refixation von sonstigen Bänder der Hand
81.44.13↔	Stb d Ptl, Vrlg d Ptlrshnnstz m Knchsnspn	82.89.13↔	Glübrgreifnd Weichteildstrktion b kng Anm d Hnd
81.44.99↔	Stabilisierung der Patella, sonstige	82.89.14↔	Radialisation bei kongenitalen Anomalien der Hand
81.45.00↔	Sonstige Rekonstruktion an den Kreuzbändern, n.n.bez.	82.89.15↔	Rs v Schnürrngn m pltschr Rk b kng Anm d Hnd
81.45.19↔	Sonstige Rekonstruktion an den Kreuzbändern, arthr	82.89.16↔	Transfer einer Zehe als Fingerersatz
81.45.20↔	Reko d vorderen Kreuzb m aut Patsehne, offen chir	82.89.99↔	Sonstige plastische Operationen an der Hand, sonstige
81.45.21↔	Reko d hint Kreuzb m aut Patsehne, offen chir	83.09.00↔	Sonstige Inzision an den Weichteilen, n.n.bez.
81.45.29↔	Sonstige Rekonstruktion an D Kreuzbändern, offen chir	83.09.10↔	Fremdkentf aus Muskel, Sehne oder Fasz, Kopf und Hals
81.45.99↔	Sonstige Rekonstruktion an den Kreuzbändern, sonstige	83.09.11↔	Fremdkentf aus M, Sehne oder Fasz, Schulter und Axilla
81.71.00↔	Arthropl m Implant a Metakarpophal und lpg, n.n.bez.	83.09.12↔	Fremdkentf aus M, Sehne oder Fasz, Oberarm und Ellb
81.72↔	Arthropl ohne Implant a Metakarpophalangeal und lpg	83.09.13↔	Fremdkentf aus Muskel, Sehne oder Fasz, Unterarm
81.74.00↔	Arthropl m Implant a Karpok oder Karpomgel, n.n.bez.	83.09.14↔	Fremdkentf aus M, Sehne o Fasz, Bruw, Bauch und Rücken
81.74.10↔	Implantation einer Daumensattelgelenkendoprothese	83.09.15↔	Fremdkentf aus M, Sehn o Fasz, Leist u Genreg u Gesäss
81.74.99↔	Arthropl m Implant a Karpok oder Karpomgel, sonstige	83.09.16↔	Fremdkentf aus Muskel, Sehne oder Fasz, Untere Extrem
81.79.10↔	Inplantation einer sonstigen Fingergelenkendoprothese	83.09.19↔	Fremdkentf aus Muskel, Sehne oder Fasz, And Lok
81.79.99↔	Arthropl m Implant a Metakarpophal und lpg, sonstige	83.09.90↔	Sonstige Inzision an den Weichteilen, Kopf und Hals
81.93.00↔	Naht an Kapsel oder Ligament der oberen Extremitäten, n.n.bez.	83.09.91↔	Sonstige Inzision an den Weichteilen, Schulter und Axilla
81.93.10↔	Naht des Bandapparates der Klavikula	83.09.92↔	Sonstige Inzision an den Weichteilen, Oberarm und Ellenbogen
81.93.20↔	Naht des radioulnaren Ringbandes	83.09.93↔	Sonstige Inzision an den Weichteilen, Unterarm
81.93.21↔	Naht des distalen radioulnaren Bandapparates	83.09.94↔	So Inzis an D Weichteilen, Bruw, Bauch und Rücken
81.93.30↔	Nht an Kaps o Lig d ob Extrem, Handwur und Mitthand	83.09.95↔	So Inzis an D Weichteilen, Leist u Genreg u Gesäss
81.93.99↔	Naht an Kapsel o Ligament der oberen Extremitäten, sonst	83.09.96↔	Sonstige Inzision an den Weichteilen, Untere Extremität
82.12↔	Fasziotomie der Hand	83.09.97↔	Sonstige Inzision an den Weichteilen, Andere Lokalisation
82.32↔	Exzision einer Handsehne zur Transplantation	83.09.99↔	Sonstige Inzision an den Weichteilen, sonstige

83.11↔	Tenotomie der Achillessehne	83.21.99↔	Biopsie an den Weichteilen, sonstige
83.12↔	Tenotomie der Hüft-Adduktoren	83.32.00↔	Exzision einer Läsion an einem Muskel, n.n.bez.
83.13.00↔	Sonstige Tenotomie, n.n.bez.	83.32.10↔	Exzision einer Läsion an einem Muskel, Kopf und Hals
83.13.10↔	Inzision einer Sehne, Kopf und Hals	83.32.11↔	Exzision einer Läsion an einem Muskel, Schulter und Arm
83.13.11↔	Inzision einer Sehne, Schulter und Axilla	83.32.12↔	Exzision e Läsion an e Muskel, Bruw, Bauch und Rücken
83.13.12↔	Inzision einer Sehne, Oberarm und Ellenbogen	83.32.13↔	Exz e Läs an e Muskel, Leisten und Genreg und Gesäss
83.13.13↔	Inzision einer Sehne, Unterarm	83.32.14↔	Exzision einer Läsion an einem Muskel, Untere Extremität
83.13.14↔	Inzision einer Sehne, Brustwand, Bauch und Rücken	83.32.19↔	Exzision einer Läsion an einem Muskel, Andere Lokalisation
83.13.15↔	Inzision e Sehne, Leisten und Genreg und Gesäss	83.32.99↔	Exzision einer Läsion an einem Muskel, sonstige
83.13.16↔	Inzision einer Sehne, Untere Extremität	83.41↔	Exzision einer Sehne zur Transplantation
83.13.19↔	Inzision einer Sehne, Andere Lokalisation	83.43.00↔	Exzision von Muskel oder Faszie zur Transplantation, n.n.bez.
83.13.20↔	Durchtrennung einer Sehne, Kopf und Hals	83.43.10↔	Entnahme eines myokutanen Lappens zur Transplantation
83.13.21↔	Durchtrennung einer Sehne, Schulter und Axilla	83.43.11↔	Entn e osteom o osteofasz Lp zur Transplantation
83.13.22↔	Durchtrennung einer Sehne, Oberarm und Ellenbogen	83.43.12↔	Entn e sonst Lappentx m mikrovas Anast aus M o Fasz
83.13.23↔	Durchtrennung einer Sehne, Unterarm	83.43.99↔	Exzision von Muskel oder Faszie zur Transplantation, sonstige
83.13.24↔	Durchtrennung einer Sehne, Brustwand, Bauch und Rücken	83.45.00↔	Sonstige Myektomie, n.n.bez.
83.13.25↔	Durchtr e Sehne, Leisten und genitalregion und Gesäss	83.45.10↔	Sonstige Myektomie, Kopf und Hals
83.13.26↔	Durchtrennung einer Sehne, Untere Extremität	83.45.11↔	Sonstige Myektomie, Schulter und Axilla
83.13.29↔	Durchtrennung einer Sehne, Andere Lokalisation	83.45.12↔	Sonstige Myektomie, Oberarm und Ellenbogen
83.13.99↔	Sonstige Tenotomie, sonstige	83.45.13↔	Sonstige Myektomie, Unterarm
83.14.00↔	Fasziotomie oder Aponeurotomie, n.n.bez.	83.45.14↔	Sonstige Myektomie, Brustwand, Bauch und Rücken
83.14.10↔	Fasziotomie oder Aponeurotomie, Kopf und Hals	83.45.15↔	Sonstige Myektomie, Leisten- und Genitalregion und Gesäss
83.14.11↔	Fasziotomie oder Aponeurotomie, Schulter und Axilla	83.45.16↔	Sonstige Myektomie, Untere Extremität
83.14.12↔	Fasziotomie oder Aponeurotomie, Oberarm und Ellenbogen	83.45.19↔	Sonstige Myektomie, Andere Lokalisation
83.14.13↔	Fasziotomie oder Aponeurotomie, Unterarm	83.45.99↔	Sonstige Myektomie, sonstige
83.14.14↔	Fasziotomie o Aponeurotomie, Brustwand, Bauch und Rücken	83.71.00↔	Sehnenverlängerung, n.n.bez.
83.14.15↔	Fasziotomie o Aponeurotomie, Leist u Genreg u Gesäss	83.71.10↔	Sehnenverlängerung, Kopf und Hals
83.14.16↔	Fasziotomie oder Aponeurotomie, Untere Extremität	83.71.11↔	Sehnenverlängerung, Schulter und Axilla
83.14.19↔	Fasziotomie oder Aponeurotomie, Andere Lokalisation	83.71.12↔	Sehnenverlängerung, Oberarm und Ellenbogen
83.14.99↔	Fasziotomie oder Aponeurotomie, sonstige	83.71.13↔	Sehnenverlängerung, Unterarm
83.19.00↔	Sonstige Durchtrennung von Weichteilen, n.n.bez.	83.71.14↔	Sehnenverlängerung, Brustwand, Bauch und Rücken
83.19.10↔	Durchtrennung eines Muskels, Kopf und Hals	83.71.15↔	Sehnenverlängerung, Leisten- und Genitalregion und Gesäss
83.19.11↔	Durchtrennung eines Muskels, Schulter und Axilla	83.71.16↔	Sehnenverlängerung, Untere Extremität
83.19.12↔	Durchtrennung eines Muskels, Oberarm und Ellenbogen	83.71.19↔	Sehnenverlängerung, Andere Lokalisation
83.19.13↔	Durchtrennung eines Muskels, Unterarm	83.71.99↔	Sehnenverlängerung, sonstige
83.19.14↔	Durchtrennung eines Muskels, Bruw, Bauch und Rücken	83.72.00↔	Sehnenverkürzung, n.n.bez.
83.19.15↔	Durchtr e Muskels, Leisten und Genreg und Gesäss	83.72.10↔	Sehnenverkürzung, Kopf und Hals
83.19.16↔	Durchtrennung eines Muskels, Untere Extremität	83.72.11↔	Sehnenverkürzung, Schulter und Axilla
83.19.19↔	Durchtrennung eines Muskels, Andere Lokalisation	83.72.12↔	Sehnenverkürzung, Oberarm und Ellenbogen
83.19.20↔	Desins von Muskel, Sehne und Faszie, Kopf und Hals	83.72.13↔	Sehnenverkürzung, Unterarm
83.19.21↔	Desins von Muskel, Sehne und Fasz, Schulter und Axilla	83.72.14↔	Sehnenverkürzung, Brustwand, Bauch und Rücken
83.19.22↔	Desins von Muskel, Sehne und Faszie, Oberarm und Ellb	83.72.15↔	Sehnenverkürzung, Leisten- und Genitalregion und Gesäss
83.19.23↔	Desinsertion von Muskel, Sehne und Faszie, Unterarm	83.72.16↔	Sehnenverkürzung, Untere Extremität
83.19.24↔	Desins von M, Sehne und Fasz, Bruw, Bauch und Rücken	83.72.19↔	Sehnenverkürzung, Andere Lokalisation
83.19.25↔	Desins von M, Sehn u Fasz, Leist u Genreg u Gesäss	83.72.99↔	Sehnenverkürzung, sonstige
83.19.26↔	Desins von Muskel, Sehne und Faszie, Untere Extremität	83.73.00↔	Reinsertion einer Sehne, n.n.bez.
83.19.29↔	Desins von Muskel, Sehne und Faszie, And Lokalisation	83.73.10↔	Reinsertion einer Sehne, Kopf und Hals
83.19.30↔	Lappenstiëdurchtrennung nach Lappenpl, Kopf und Ha	83.73.11↔	Reinsertion einer Sehne, Schulter und Axilla
83.19.31↔	Lappenstüchtr nach Lappenpl, Schulter und Axilla	83.73.12↔	Reinsertion einer Sehne, Oberarm und Ellenbogen
83.19.32↔	Lappenstüchtr nach Lappenpl, Oberarm und Ellb	83.73.13↔	Reinsertion einer Sehne, Unterarm
83.19.33↔	Lappenstiëdurchtrennung nach Lappenplastik, Unterarm	83.73.14↔	Reinsertion einer Sehne, Brustwand, Bauch und Rücken
83.19.34↔	Lappenstüchtr nach Lappenpl, Bruw, Bauch und Rücken	83.73.15↔	Reinsertion einer Sehne, Leisten- und Genitalregion und Gesäss
83.19.35↔	Lappenstüchtr na Lappenpl, Leist u Genreg u Gesäss	83.73.16↔	Reinsertion einer Sehne, Untere Extremität
83.19.36↔	Lappenstiëdurchtrennung nach Lappenpl, Untere Extrem	83.73.19↔	Reinsertion einer Sehne, Andere Lokalisation
83.19.39↔	Lappenstüchtr nach Lappenpl, And Lokalisation	83.73.99↔	Reinsertion einer Sehne, sonstige
83.19.90↔	Sonstige Durchtrennung von Weichteilen, Kopf und Hals	83.74.00↔	Reinsertion eines Muskels, n.n.bez.
83.19.91↔	Sonstige Durchtrennung von Weichteilen, Schulter und Axilla	83.74.10↔	Reinsertion eines Muskels, Kopf und Hals
83.19.92↔	Sonst Durchtrennung von Weichteilen, Oberarm und Ellenbogen	83.74.11↔	Reinsertion eines Muskels, Schulter und Axilla
83.19.93↔	Sonstige Durchtrennung von Weichteilen, Unterarm	83.74.12↔	Reinsertion eines Muskels, Oberarm und Ellenbogen
83.19.94↔	So Durchtr von Weichteilen, Bruw, Bauch und Rücken	83.74.13↔	Reinsertion eines Muskels, Unterarm
83.19.95↔	So Durchtr von Weichteilen, Leist u Genreg u Gesäss	83.74.14↔	Reinsertion eines Muskels, Brustwand, Bauch und Rücken
83.19.96↔	Sonstige Durchtrennung von Weichteilen, Untere Extremität	83.74.15↔	Reinsertion eines Muskels, Leisten- und Genitalregion
83.19.97↔	Sonstige Durchtrennung von Weichteilen, Andere Lokalisation	83.74.16↔	Reinsertion eines Muskels, Untere Extremität
83.19.99↔	Sonstige Durchtrennung von Weichteilen, sonstige	83.74.19↔	Reinsertion eines Muskels, Andere Lokalisation
83.21.00↔	Biopsie an den Weichteilen, n.n.bez.	83.74.99↔	Reinsertion eines Muskels, sonstige
83.21.10↔	Biops an D Weicht, Perkut (Nad) Biops an D Weicht	83.75.00↔	Sehnentransfer oder -transplantation, n.n.bez.
83.21.11↔	Offene Biopsie an den Weichteilen	83.75.10↔	Sehnentransfer oder -transplantation, Kopf und Hals
83.21.20↔	Biopsie an den Weichteilen, Perkutane (Nadel-) Biop a Muskel	83.75.11↔	Sehnentransfer oder -transplantation, Schulter und Axilla
83.21.21↔	Offene Biopsie am Muskel	83.75.12↔	Sehnentransfer oder -transplantation, Oberarm und Ellenbogen
83.21.30↔	Biopsie an den Weichteilen, Biopsie an einem Schleimbeutel	83.75.13↔	Sehnentransfer oder -transplantation, Unterarm

83.75.14↔	Sehnentransfer o Tx, Bruw, Bauch und Rücken	83.82.47↔	Tx e snst Lppntx m mkrvsk Anst aus M o Fsz, And Lk
83.75.15↔	Sehnentransfer o Tx, Leist und Genreg und Gesäss	83.82.99↔	Muskel- oder Faszienttransplantation, sonstige
83.75.16↔	Sehnentransfer oder -transplantation, Untere Extremität	83.85.00↔	Sonstige Längenänderung an Muskel oder Sehne, n.n.bez.
83.75.19↔	Sehnentransfer oder -transplantation, Andere Lokalisation	83.85.10↔	Verlängerung von Muskel oder Sehne, Kopf und Hals
83.75.99↔	Sehnentransfer oder -transplantation, sonstige	83.85.11↔	Verlängerung von Muskel oder Sehne, Schulter und Axilla
83.76.00↔	Sonstige Sehnentransposition, n.n.bez.	83.85.12↔	Verlängerung von Muskel oder Sehne, Oberarm und Ellb
83.76.10↔	Sonstige Sehnentransposition, Kopf und Hals	83.85.13↔	Verlängerung von Muskel oder Sehne, Unterarm
83.76.11↔	Sonstige Sehnentransposition, Schulter und Axilla	83.85.14↔	Verlängerung von M oder Sehne, Bruw, Bauch und Rücken
83.76.12↔	Sonstige Sehnentransposition, Oberarm und Ellenbogen	83.85.15↔	Verlängerung von M o Sehn, Leist und Genreg und Gesäß
83.76.13↔	Sonstige Sehnentransposition, Unterarm	83.85.16↔	Verlängerung von Muskel oder Sehne, Untere Extremität
83.76.14↔	Sonstige Sehnentransposition, Brustwand und Rücken	83.85.19↔	Verlängerung von Muskel oder Sehne, Andere Lokalisation
83.76.15↔	So Sehnentransposition, Leist und Genreg und Gesäss	83.85.20↔	Verkürzung von Muskel oder Sehne, Kopf und Hals
83.76.16↔	Sonstige Sehnentransposition, Untere Extremität	83.85.21↔	Verkürzung von Muskel oder Sehne, Schulter und Axilla
83.76.19↔	Sonstige Sehnentransposition, Andere Lokalisation	83.85.22↔	Verkürzung von Muskel oder Sehne, Oberarm und Ellb
83.76.99↔	Sonstige Sehnentransposition, sonstige	83.85.23↔	Verkürzung von Muskel oder Sehne, Unterarm
83.77.00↔	Muskeltransfer oder -transplantation, n.n.bez.	83.85.24↔	Verkürzung von M oder Sehne, Bruw, Bauch und Rücken
83.77.10↔	Muskeltransfer oder -transplantation, Kopf und Hals	83.85.25↔	Verkürzung von M o Sehne, Leist und Genreg und Gesäß
83.77.11↔	Muskeltransfer oder -transplantation, Schulter und Axilla	83.85.26↔	Verkürzung von Muskel oder Sehne, Untere Extremität
83.77.12↔	Muskeltransfer oder -transplantation, Oberarm und Ellenbogen	83.85.29↔	Verkürzung von Muskel oder Sehne, Andere Lokalisation
83.77.13↔	Muskeltransfer oder -transplantation, Unterarm	83.85.99↔	Sonstige Längenänderung an Muskel oder Sehne, sonstige
83.77.14↔	Mtransfer o transplantation, Bruw, Bauch und Rücken	83.86↔	Quadrizepssehnen-Rekonstruktion
83.77.15↔	MTransf o Tx, Leist und Genreg und Gesäss	83.87.00↔	Sonstige plastische Operationen am Muskel, n.n.bez.
83.77.16↔	Muskeltransfer oder -transplantation, Untere Extremität	83.87.10↔	Muskelplastik, Kopf und Hals
83.77.19↔	Muskeltransfer oder -transplantation, Andere Lokalisation	83.87.11↔	Muskelplastik, Schulter und Axilla
83.77.99↔	Muskeltransfer oder -transplantation, sonstige	83.87.12↔	Muskelplastik, Oberarm und Ellenbogen
83.79↔	Sonstige Muskeltransposition	83.87.13↔	Muskelplastik, Unterarm
83.81.00↔	Sehnentransplantation, n.n.bez.	83.87.14↔	Muskelplastik, Brustwand, Bauch und Rücken
83.81.10↔	Sehnentransplantation, Kopf und Hals	83.87.15↔	Muskelplastik, Leisten- und Genitalregion und Gesäß
83.81.11↔	Sehnentransplantation, Schulter und Axilla	83.87.16↔	Muskelplastik, Untere Extremität
83.81.12↔	Sehnentransplantation, Oberarm und Ellenbogen	83.87.19↔	Muskelplastik, Andere Lokalisation
83.81.13↔	Sehnentransplantation, Unterarm	83.87.90↔	Sonstige plastische Operationen am Muskel, Kopf und Hals
83.81.14↔	Sehnentransplantation, Brustwand, Bauch und Rücken	83.87.91↔	Sonstige plastische Operationen am Muskel, Schulter und Axilla
83.81.15↔	Sehnentransplantation, Leisten- und Genitalregion und Gesäss	83.87.92↔	Sonstige plastische Operationen a M, Oberarm und Ellb
83.81.16↔	Sehnentransplantation, Untere Extremität	83.87.93↔	Sonstige plastische Operationen am Muskel, Unterarm
83.81.19↔	Sehnentransplantation, Andere Lokalisation	83.87.94↔	Sonstige plastische Op a M, Bruw, Bauch und Rücken
83.81.99↔	Sehnentransplantation, sonstige	83.87.95↔	Sonstige Plast Op a M, Leist und Genreg und Gesäß
83.82.00↔	Muskel- oder Faszienttransplantation, n.n.bez.	83.87.96↔	Sonstige plastische Operationen am Muskel, Untere Extremität
83.82.10↔	Faszienttransplantation, Kopf und Hals	83.87.97↔	Sonstige plastische Operationen a Muskel, And Lok
83.82.11↔	Faszienttransplantation, Schulter und Axilla	83.87.99↔	Sonstige plastische Operationen am Muskel, sonstige
83.82.12↔	Faszienttransplantation, Oberarm und Ellenbogen	83.88.00↔	Sonstige plastische Operationen an der Sehne, n.n.bez.
83.82.13↔	Faszienttransplantation, Unterarm	83.88.10↔	Augmentation einer Sehne, Kopf und Hals
83.82.14↔	Faszienttransplantation, Brustwand, Bauch und Rücken	83.88.11↔	Augmentation einer Sehne, Schulter und Axilla
83.82.15↔	Fasztx, Leisten und Genitalregion und Gesäss	83.88.12↔	Augmentation einer Sehne, Oberarm und Ellenbogen
83.82.16↔	Faszienttransplantation, Untere Extremität	83.88.13↔	Augmentation einer Sehne, Unterarm
83.82.19↔	Faszienttransplantation, Andere Lokalisation	83.88.14↔	Augmentation einer Sehne, Brustwand, Bauch und Rücken
83.82.20↔	Transplantation e lok M oder Faszlap, Kopf und Ha	83.88.15↔	Augm einer Sehne, Leisten und Genitalregion und Gesäß
83.82.21↔	Transplantation e lok M o Faszlap, Schult und Axilla	83.88.16↔	Augmentation einer Sehne, Untere Extremität
83.82.22↔	Transplantation e lok M o Faszlap, Oberarm und Ellb	83.88.19↔	Augmentation einer Sehne, Andere Lokalisation
83.82.23↔	Transplantation e lok Muskel oder Faszlap, Unterarm	83.88.20↔	Sehnenersatzplastik, Kopf und Hals
83.82.24↔	Tx e lok M o Faszlap, Bruw, Bauch und Rücken	83.88.21↔	Sehnenersatzplastik, Schulter und Axilla
83.82.25↔	Tx e lok M o Faszlap, Leist und Genreg und Gesäss	83.88.22↔	Sehnenersatzplastik, Oberarm und Ellenbogen
83.82.26↔	Transplantation e lok M oder Faszlap, Untere Extrem	83.88.23↔	Sehnenersatzplastik, Unterarm
83.82.29↔	Transplantation e lok Muskel oder Faszlap, And Lok	83.88.24↔	Sehnenersatzplastik, Brustwand, Bauch und Rücken
83.82.30↔	Transplantation e osteom o osteofasz Lp, Kopf und Ha	83.88.25↔	Sehnenersatzplastik, Leisten und Genreg und Gesäß
83.82.31↔	Tx e osteom o osteofasz Lp, Schult und Axilla	83.88.26↔	Sehnenersatzplastik, Untere Extremität
83.82.32↔	Transplantation e osteom o osteofasz Lp, Oba und Ellb	83.88.29↔	Sehnenersatzplastik, Andere Lokalisation
83.82.33↔	Transplantation e osteom o osteofasz Lp, Unterarm	83.88.30↔	Schaffung eines Sehnentransplantatlagers, Kopf und Hals
83.82.34↔	Tx e osteom o osteofasz Lp, Bruw, Bauch und Rücken	83.88.31↔	Schaffung e Sehntxlag, Schult und Axilla
83.82.35↔	Tx e osteom o osteofasz Lp, Leist u Genreg u Gesäss	83.88.32↔	Schaffung e Sehnentransplantatlagers, Oberarm und Ellb
83.82.36↔	Transplantation e osteom o osteofasz Lp, Untere Extrem	83.88.33↔	Schaffung eines Sehnentransplantatlagers, Unterarm
83.82.39↔	Transplantation e osteom o osteofasz Lp, And Lok	83.88.34↔	Schaffung e Sehntxlag, Bruw, Bauch und Rücken
83.82.40↔	Tx e snst Lppntx m mkrvsk Anst aus M o Fsz, Kpf u H	83.88.35↔	Schaffung e Sehntxlag, Leist und Genreg und Gesäß
83.82.41↔	Tx e snst Lppntx m mkrvsk Anst aus M o Fsz, Schl u Axll	83.88.36↔	Schaffung e Sehnentransplantatlagers, Untere Extrem
83.82.42↔	Tx e snst Lppntx m mkrvsk Anst aus M o Fsz, Ob u Ellb	83.88.39↔	Schaffung e Sehnentransplantatlagers, And Lokalisation
83.82.43↔	Tx e snst Lppntx m mkrvsk Anst aus M o Fsz, Unt	83.88.40↔	Tenodese, Kopf und Hals
83.82.44↔	Tx e so Lppntx m mkrvsk Anst aus M o Fsz, Brw, Bauch u Rücken	83.88.41↔	Tenodese, Schulter und Axilla
83.82.45↔	Tx e so Lppntx m mkrvsk Anst aus M o Fsz, Leist u Gnrg u Gsäß	83.88.42↔	Tenodese, Oberarm und Ellenbogen
83.82.46↔	Tx e snst Lppntx m mkrvsk Anst aus M o Fsz, Unt Extrem	83.88.43↔	Tenodese, Unterarm
		83.88.44↔	Tenodese, Brustwand, Bauch und Rücken
		83.88.45↔	Tenodese, Leisten- und Genitalregion und Gesäß

83.88.46↔	Tenodese, Untere Extremität	86.63.00↔	Vollhauttransplantat an andere Lokalisationen, n.n.bez.
83.88.49↔	Tenodese, Andere Lokalisation	86.63.10↔	Kleinfl Vollhaut an D Kopf (auss Lip und Mund)
83.88.90↔	Sonstige plastische Operationen an der Sehne, Kopf und Hals	86.63.11↔	Kleinflächiges Vollhauttransplantat an den Hals
83.88.91↔	Sonstige plastische Op an d Sehne, Schulter und Axilla	86.63.12↔	Kleinflächiges Vollhauttransplantat an Schulter und Oberarm
83.88.92↔	Sonstige plastische Op an d Sehne, Oba und Ellb	86.63.13↔	Kleinflächiges Vollhauttransplantat an den Unterarm
83.88.93↔	Sonstige plastische Operationen an der Sehne, Unterarm	86.63.15↔	Kleinfl Vollhauttransplantat an Bruw, Bauch und Rücken
83.88.94↔	Sonstige Plast Op an d Sehne, Bruw, Bauch und Rücken	86.63.16↔	Kleinfl Vollhauttransplantat an d Leisten und Genreg
83.88.95↔	So Plast Op an d Sehn, Leist und Genreg und Gesäß	86.63.17↔	Kleinflächiges Vollhauttransplantat an das Gesäß
83.88.96↔	Sonst plastische Operationen an der Sehne, Untere Extremität	86.63.18↔	Kleinfl Vollhauttransplantat an Os und Unterschenkel
83.88.97↔	Sonstige plastische Operationen an d Sehne, And Lok	86.63.19↔	Kleinflächiges Vollhauttransplantat an andere Lokalisation
83.88.99↔	Sonstige plastische Operationen an der Sehne, sonstige	86.63.1a↔	Kleinflächiges Vollhauttransplantat an den Fuß
83.89.00↔	Sonstige plastische Operationen an der Faszie, n.n.bez.	86.63.20↔	Grofl Vollhaut an D Kopf (auss Lip und Mund)
83.89.10↔	Verlängerung, Verkürzung und Dopp e Fasz, Kopf und Ha	86.63.21↔	Großflächiges Vollhauttransplantat an den Hals
83.89.11↔	Verlängerung, Verk u Dopp e Fasz, Schult u Axilla	86.63.22↔	Großflächiges Vollhauttransplantat an Schulter und Oberarm
83.89.12↔	Verlängerung, Verkürzung und Dopp e Fasz, Oba und Ellb	86.63.23↔	Großflächiges Vollhauttransplantat an den Unterarm
83.89.13↔	Verlängerung, Verkürzung und Dopp e Faszie, Unterarm	86.63.25↔	Grofl Vollhauttransplantat an Bruw, Bauch und Rücken
83.89.14↔	Verlängerung, Verk u Dopp e Fasz, Bruw, Bauch u Rücken	86.63.26↔	Grofl Vollhauttransplantat an d Leisten und Genreg
83.89.15↔	Verl, Verk u Dopp e Fasz, Leist u Genreg u Gesäß	86.63.27↔	Großflächiges Vollhauttransplantat an das Gesäß
83.89.16↔	Verlängerung, Verkürzung u Dopp e Fasz, Untere Extrem	86.63.28↔	Grofl Vollhauttransplantat an Os und Unterschenkel
83.89.19↔	Verlängerung, Verkürzung und Dopp e Fasz, And Lok	86.63.29↔	Großflächiges Vollhauttransplantat an andere Lokalisation
83.89.20↔	Deckung eines Defektes an einer Faszie, Kopf und Hals	86.63.2a↔	Großflächiges Vollhauttransplantat an den Fuß
83.89.21↔	Deckung eines Def an einer Faszie, Schulter und Axilla	86.63.99↔	Vollhauttransplantat an andere Lokalisation, sonstige
83.89.22↔	Deckung e Def an einer Faszie, Oberarm und Ellenbogen	86.70↔	Gestielte oder freie Lappen, n.n.bez.
83.89.23↔	Deckung eines Defektes an einer Faszie, Unterarm	86.71↔	Harauspräp und Vorbereiten von gestielt oder fr Lappen
83.89.24↔	Deckung e Def an einer Faszie, Bruw, Bauch und Rücken	86.72↔	Verschiebung eines gestielten Lappens
83.89.25↔	Deckung e Def an e Fasz, Leisten und Genreg und Gesäß	86.73.00↔	Anbr von gestieltem oder fr Lappen an d Hand, n.n.bez.
83.89.26↔	Deckung eines Def an einer Faszie, Untere Extremität	86.73.10↔	Kleinflächige Dehnungsplastik an die Hand
83.89.29↔	Deckung eines Def an einer Faszie, And Lokalisation	86.73.11↔	Kleinflächige Verschiebe-Rotationsplastik an die Hand
83.89.90↔	Sonstige plastische Operationen an der Faszie, Kopf und Hals	86.73.12↔	Kleinflächige Transpositionsplastik an die Hand
83.89.91↔	Sonstige plastische Op an d Fasz, Schulter und Axilla	86.73.13↔	Kleinflächige Insellappenplastik an die Hand
83.89.92↔	Sonstige plastische Op an d Fasz, Oba und Ellb	86.73.14↔	Kleinflächige Z-Plastik an die Hand
83.89.93↔	Sonstige plastische Operationen an der Faszie, Unterarm	86.73.20↔	Großflächige Dehnungsplastik an die Hand
83.89.94↔	Sonstige Plast Op an d Fasz, Bruw, Bauch und Rücken	86.73.21↔	Großflächige Verschiebe-Rotationsplastik an die Hand
83.89.95↔	So Plast Op an d Fasz, Leist und Genreg und Gesäß	86.73.22↔	Großflächige Transpositionsplastik an die Hand
83.89.96↔	Sonst plastische Operationen an der Faszie, Untere Extremität	86.73.23↔	Großflächige Insellappenplastik an die Hand
83.89.97↔	Sonstige plastische Operationen an d Fasz, And Lok	86.73.24↔	Großflächige Z-Plastik an die Hand
83.89.99↔	Sonstige plastische Operationen an der Faszie, sonstige	86.73.29↔	Sonstige lokale Lappenplastik an die Hand
83.92↔	Einsetzen oder Ersetzen eines Skelettmuskelstimulators	86.73.30↔	Anbr von fr Lappen mit mikrovasculärer Anast an d Hand
83.93↔	Entfernen eines Skelettmuskelstimulators	86.73.40↔	Anbr von gestielt reg o gestielt Fernl an d Hand
86.4x.00↔	Radikale Exzision einer Hautläsion, n.n.bez.	86.73.80↔	Komb plastische Eingriffe an Haut und Unterhaut der Hand
86.4x.10↔	Radikale Exz e Hautlās a Kopf mit histgr Kontrolle	86.73.99↔	Anbr von gestielten oder fr Lappen an d Hand, sonstige
86.4x.11↔	Radikale Exz e Hautlās d Halses mit histgr Kontrolle	86.74.00↔	Anbr von gestielt oder fr Lappen an And Lok, n.n.bez.
86.4x.13↔	Rad Exz e Hautlās an Unterarm und Hand m histgr Kontr	86.74.10↔	Kleinflächige Dehnungsplastik am Kopf (außer Lippe und Mund)
86.4x.17↔	Rd Exz e Hautlās an Leist u Gnrg u Gsäß m hstgr Knt	86.74.11↔	Kleinflächige Dehnungsplastik am Hals
86.4x.18↔	Radikale Exz e Hautlās d unteren Extrem m histgr Kontr	86.74.12↔	Kleinflächige Dehnungsplastik an Schulter und Oberarm
86.4x.19↔	Radikale Exz e Hautlās and Lok mit histgr Kontr	86.74.13↔	Kleinflächige Dehnungsplastik am Unterarm
86.4x.20↔	Rad Exz e Hautlās a Kopf m Tx o Transp von Haut	86.74.14↔	Kleinflächige Dehnungsplastik an Brustwand und Rücken
86.4x.21↔	Rad Exz e Hautlās d Halses m Tx o Transp von Haut	86.74.15↔	Kleinflächige Dehnungsplastik an der Bauchregion
86.4x.22↔	Rd Exz e Hautlās an Schl t Axill m Tx o Trnsp v Haut	86.74.16↔	Kleinflächige Dehnungsplastik an der Leisten- und Genitalregion
86.4x.23↔	Rad Exz e Hautlās an Oba u Ellb m Tx o Transp von Haut	86.74.17↔	Kleinflächige Dehnungsplastik am Gesäß
86.4x.24↔	Rad Exz e Hautlās d Unterarmes m Tx o Transp von Haut	86.74.18↔	Kleinfl Dehnungsplastik an Oberschenkel und Unterschenkel
86.4x.25↔	Rad Exz e Hautlās d Hand m Tx o Transp von Haut	86.74.19↔	Kleinflächige Dehnungsplastik, an andere Lokalisationen
86.4x.26↔	Rd Exz e Hautlās an Brw u Rückn m Tx o Trnsp v Haut	86.74.1a↔	Kleinflächige Dehnungsplastik am Fuß
86.4x.27↔	Rad Exz e Hautlās an d Bauchreg m Tx o Transp von Haut	86.74.20↔	Klfl VerschiebeRotationspl a Kopf (auss Lip und Mund)
86.4x.28↔	Rd Exz e Hautlās d Leist u Gnrg m Tx o Trnsp v Haut	86.74.21↔	Kleinflächige Verschiebe-Rotationsplastik am Hals
86.4x.29↔	Rad Exz e Hautlās and Lok m Tx o Transp von Haut	86.74.22↔	Klfl VerschiebeRotationsplastik an Schulter und Oba
86.4x.2a↔	Rad Exz e Hautlās a Gesäß m Tx o Transp von Haut	86.74.23↔	Kleinflächige Verschiebe-Rotationsplastik am Unterarm
86.4x.2b↔	Rad Exz e Hautlās d unt Extrem m Tx o Transp von Haut	86.74.24↔	Kleinflächige Verschiebe-Rotationsplastik an der Hand
86.4x.30↔	Mkrgr Chr a Schnllschnntt (Mhs' Mkrgrphc Srgrn)	86.74.25↔	Klfl VerschiebeRotationsplastik an Bruw und Rücken
86.4x.31↔	Mkrgr Chr a Prfnchnntt (3DHstlgie n Tübngr Mthd)	86.74.26↔	Kleinflächige Verschiebe-Rotationsplastik an der Bauchregion
86.4x.99↔	Radikale Exzision einer Hautläsion, sonstige	86.74.27↔	Klfl VerschiebeRotationspl an d Leist und Genreg
86.60↔	Freies Hauttransplantat, n.n.bez.	86.74.28↔	Kleinflächige Verschiebe-Rotationsplastik am Gesäß
86.61.00↔	Vollhauttransplantat an die Hand, n.n.bez.	86.74.29↔	Klfl VerschiebeRotationsplastik, an And Lok
86.61.10↔	Kleinflächiges Vollhauttransplantat an die Hand	86.74.2a↔	Klfl VerschiebeRotationspl an Os und Unterschenkel
86.61.20↔	Großflächiges Vollhauttransplantat an die Hand	86.74.2b↔	Kleinflächige Verschiebe-Rotationsplastik am Fuß
86.61.99↔	Vollhauttransplantat an die Hand, sonstige	86.74.30↔	Klfl Transpositionsplastik a Kopf (auss Lip und Mund)
86.62.00↔	Sonstiges Hauttransplantat an die Hand, n.n.bez.	86.74.31↔	Kleinflächige Transpositionsplastik am Hals
86.62.10↔	Kleinflächiges Spalthauttransplantat an die Hand	86.74.32↔	Kleinflächige Transpositionsplastik an Schulter und Oberarm
86.62.20↔	Großflächiges Spalthauttransplantat an die Hand	86.74.33↔	Kleinflächige Transpositionsplastik am Unterarm
86.62.99↔	Sonstiges Hauttransplantat an die Hand, sonstiges	86.74.34↔	Kleinflächige Transpositionsplastik an Brustwand und Rücken

86.74.35↔	Kleinflächige Transpositionsplastik an der Bauchregion	86.76.37↔	Großflächige Transpositionsplastik am Gesäß
86.74.36↔	Klfl Transpositionsplastik an d Leisten und Genreg	86.76.38↔	Grofl Transpositionsplastik an Os und Unterschenkel
86.74.37↔	Kleinflächige Transpositionsplastik am Gesäß	86.76.39↔	Großflächige Transpositionsplastik an andere Lokalisation
86.74.38↔	Klfl Transpositionsplastik an Os und Unterschenkel	86.76.3a↔	Großflächige Transpositionsplastik am Fuß
86.74.39↔	Kleinflächige Transpositionsplastik, an andere Lokalisationen	86.76.40↔	Grossfl Insellappenplastik am Kopf (außer Lippe und Mund)
86.74.3a↔	Kleinflächige Transpositionsplastik am Fuß	86.76.41↔	Großflächige Insellappenplastik am Hals
86.74.40↔	Kleinfl Insellappenplastik am Kopf (außer Lippe und Mund)	86.76.42↔	Großflächige Insellappenplastik an Schulter und Oberarm
86.74.41↔	Kleinflächige Insellappenplastik am Hals	86.76.43↔	Großflächige Insellappenplastik am Unterarm
86.74.42↔	Kleinflächige Insellappenplastik an Schulter und Oberarm	86.76.44↔	Großflächige Insellappenplastik an Brustwand und Rücken
86.74.43↔	Kleinflächige Insellappenplastik am Unterarm	86.76.45↔	Großflächige Insellappenplastik an der Bauchregion
86.74.44↔	Kleinflächige Insellappenplastik an Brustwand und Rücken	86.76.46↔	Grofl Insellappenplastik an d Leisten und Genreg
86.74.45↔	Kleinflächige Insellappenplastik an der Bauchregion	86.76.47↔	Großflächige Insellappenplastik am Gesäß
86.74.46↔	Kleinflächige Insellappl an d Leisten und Genreg	86.76.48↔	Grofl Insellappl an Oberschenkel und Unterschenkel
86.74.47↔	Kleinflächige Insellappenplastik am Gesäß	86.76.49↔	Großflächige Insellappenplastik, an andere Lokalisationen
86.74.48↔	Klfl Insellappl an Oberschenkel und Unterschenkel	86.76.4a↔	Großflächige Insellappenplastik am Fuß
86.74.49↔	Kleinflächige Insellappenplastik, an andere Lokalisationen	86.76.50↔	Großflächige Z-Plastik am Kopf (außer Lippe und Mund)
86.74.4a↔	Kleinflächige Insellappenplastik am Fuß	86.76.51↔	Großflächige Z-Plastik am Hals
86.74.50↔	Kleinflächige Z-Plastik am Kopf (außer Lippe und Mund)	86.76.52↔	Großflächige Z-Plastik an Schulter und Oberarm
86.74.51↔	Kleinflächige Z-Plastik am Hals	86.76.53↔	Großflächige Z-Plastik am Unterarm
86.74.52↔	Kleinflächige Z-Plastik an Schulter und Oberarm	86.76.54↔	Großflächige Z-Plastik an Brustwand und Rücken
86.74.53↔	Kleinflächige Z-Plastik am Unterarm	86.76.55↔	Großflächige Z-Plastik an der Bauchregion
86.74.54↔	Kleinflächige Z-Plastik an Brustwand und Rücken	86.76.56↔	Großflächige Z-Plastik an der Leisten- und Genitalregion
86.74.55↔	Kleinflächige Z-Plastik an der Bauchregion	86.76.57↔	Großflächige Z-Plastik am Gesäß
86.74.56↔	Kleinflächige Z-Plastik an der Leisten- und Genitalregion	86.76.58↔	Großflächige Z-Plastik an Oberschenkel und Unterschenkel
86.74.57↔	Kleinflächige Z-Plastik am Gesäß	86.76.59↔	Großflächige Z-Plastik an andere Lokalisationen
86.74.58↔	Kleinflächige Z-Plastik an Oberschenkel und Unterschenkel	86.76.5a↔	Großflächige Z-Plastik am Fuß
86.74.59↔	Kleinflächige Z-Plastik, an andere Lokalisationen	86.76.99↔	Anbr von gestielt o fr Lp an And Lok, Grofl, sonstige
86.74.5a↔	Kleinflächige Z-Plastik am Fuß	86.77.00↔	Anbringen von sonstiger lokaler Lappenplastik, n.n.bez.
86.74.99↔	Anbr von gestielt oder fr Lappen an And Lok, sonstige	86.77.10↔	Sonstige lokale Lappenplastik am Kopf (außer Lippe und Mund)
86.75.00↔	Revision von gestieltem oder freiem Lappen, n.n.bez.	86.77.11↔	Sonstige lokale Lappenplastik am Hals
86.75.10↔	Revision von gestielt o fr Lp o fr Hauttx d Kopfes	86.77.12↔	Sonstige lokale Lappenplastik an Schulter und Oberarm
86.75.11↔	Revision von gestielt o fr Lp o fr Hauttx d Halses	86.77.13↔	Sonstige lokale Lappenplastik am Unterarm
86.75.12↔	Rev von gestielt o fr Lp o fr Hauttx von Schult u Oba	86.77.14↔	Sonstige lokale Lappenplastik an Brustwand und Rücken
86.75.13↔	Revision von gestielt o fr Lp o fr Hauttx d Unterarmes	86.77.15↔	Sonstige lokale Lappenplastik an der Bauchregion
86.75.14↔	Revision von gestielt oder fr Lp oder fr Hauttx d Hand	86.77.16↔	Sonstige lokale Lappenplastik an der Leisten- und Genitalregion
86.75.15↔	Rev von gestielt o fr Lp o fr Hauttx d Bruw und Rücken	86.77.17↔	Sonstige lokale Lappenplastik am Gesäß
86.75.16↔	Revision von gestielt o fr Lp o fr Hauttx d Bauchreg	86.77.18↔	Sonst lokale Lappenplastik an Oberschenkel und Unterschenkel
86.75.17↔	Rev von gestielt o fr Lp o fr Hauttx d unteren Extrem	86.77.19↔	Sonstige lokale Lappenplastik, an andere Lokalisationen
86.75.19↔	Revision von gestielt o fr Lp o fr Hauttx and Lok	86.77.1a↔	Sonstige lokale Lappenplastik am Fuß
86.75.99↔	Revision von gestieltem oder freiem Lappen, sonstige	86.77.99↔	Anbringen von sonstiger lokaler Lappenplastik, sonstige
86.76.00↔	Anbr von gestielt o fr Lp an And Lok, Grofl, n.n.bez.	86.78.00↔	Sonstige Lappenplastiken, n.n.bez.
86.76.10↔	Großflächige Dehnungsplastik am Kopf (außer Lippe und Mund)	86.78.10↔	Anbr v fr Lp m mkrvsk Anst a Kpf (auss Lp u Mnd)
86.76.11↔	Großflächige Dehnungsplastik am Hals	86.78.11↔	Anbr von fr Lappen mit mikrovasculärer Anast a Hals
86.76.12↔	Großflächige Dehnungsplastik an Schulter und Oberarm	86.78.12↔	Anbr von fr Lp m mikrovask Anast an Schulter und Oba
86.76.13↔	Großflächige Dehnungsplastik am Unterarm	86.78.13↔	Anbr von fr Lp mit mikrovasculärer Anast a Unterarm
86.76.14↔	Großflächige Dehnungsplastik an Brustwand und Rücken	86.78.14↔	Anbr von fr Lp m mikrovask Anast an Bruw und Rücken
86.76.15↔	Großflächige Dehnungsplastik an der Bauchregion	86.78.15↔	Anbr von fr Lp mit mikrovasculärer Anast an Bauchreg
86.76.16↔	Großflächige Dehnungsplastik an der Leisten- und Genitalregion	86.78.16↔	Anbr von fr Lp m mikrovask Anast an d Leist u Genreg
86.76.17↔	Großflächige Dehnungsplastik am Gesäß	86.78.17↔	Anbr von fr Lappen mit mikrovasculärer Anast a Gesäß
86.76.19↔	Großflächige Dehnungsplastik, an andere Lokalisationen	86.78.18↔	Anbr von fr Lp m mikrovask Anast an d unteren Extrem
86.76.1a↔	Grossfl Dehnungsplastik an Oberschenkel und Unterschenkel	86.78.19↔	Anbr von fr Lp mit mikrovasculärer Anast an And Lok
86.76.1b↔	Großflächige Dehnungsplastik am Fuß	86.78.20↔	Anbr v gstielt rg Lp o gstielt Fml a Kpf (auss Lp u Mnd)
86.76.20↔	Grofl VerschiebeRotationspl a Kopf (auss Lip u Mund)	86.78.21↔	Anbr von gestielt regionalem Lp o gestielt Fermal a Ha
86.76.21↔	Großflächige Verschiebe-Rotationsplastik am Hals	86.78.22↔	Anbr v gstielt rg Lp o gstielt Fml an Schlt u Ob
86.76.22↔	Grossfl Verschiebe-Rotationsplastik an Schulter und Oberarm	86.78.23↔	Anbr von gestielt reg Lp o gestielt Fermal a Unterarm
86.76.23↔	Großflächige Verschiebe-Rotationsplastik am Unterarm	86.78.24↔	Anbr v gstielt rg Lp o gstielt Fml an Bruw u Rückn
86.76.24↔	Grossfl Verschiebe-Rotationsplastik an Brustwand und Rücken	86.78.25↔	Anbr v gestielt reg Lp o gestielt Fermal an d Bauchreg
86.76.25↔	Großflächige Verschiebe-Rotationsplastik an der Bauchregion	86.78.26↔	Anbr v gstielt rg Lp o gstielt Fml an d Leist u Gnrg
86.76.26↔	Grofl VerschiebeRotationspl an d Leist und Genreg	86.78.27↔	Anbr von gestielt reg Lp o gestielt Fermal a Gesäß
86.76.27↔	Großflächige Verschiebe-Rotationsplastik am Gesäß	86.78.28↔	Anbr v gstielt rg Lp o gstielt Fml an d unt Extrm
86.76.28↔	Grofl VerschiebeRotationspl an Os und Unterschenkel	86.78.29↔	Anbr von gestielt reg Lp o gestielt Fermal an And Lok
86.76.29↔	Grossfl Verschiebe-Rotationsplastik an andere Lokalisation	86.78.30↔	Kmb Plst Engr an Haut u Unth d Kpfs (auss Lp u Mnd)
86.76.2a↔	Großflächige Verschiebe-Rotationsplastik am Fuß	86.78.31↔	Komb plastische Ingr an Haut und Unterhaut d Halses
86.76.30↔	Grofl Transpositionsplastik a Kopf (auss Lip und Mund)	86.78.32↔	Komb Plast Ingr an Haut u Unterhaut von Schult u Oba
86.76.31↔	Großflächige Transpositionsplastik am Hals	86.78.33↔	Komb Plast Ingr an Haut und Unterhaut d Unterarmes
86.76.32↔	Großflächige Transpositionsplastik an Schulter und Oberarm	86.78.34↔	Komb Plast Ingr an Haut u Unterhaut von Bruw u Rücken
86.76.33↔	Großflächige Transpositionsplastik am Unterarm	86.78.35↔	Komb Plast Ingr an Haut und Unterhaut von Bauchreg
86.76.34↔	Großflächige Transpositionsplastik an Brustwand und Rücken	86.78.36↔	Komb Plast Ingr an Haut u Unterhaut d Leist u Genreg
86.76.35↔	Großflächige Transpositionsplastik an der Bauchregion	86.78.37↔	Komb plastische Ingr an Haut und Unterhaut d Gesäßes
86.76.36↔	Grofl Transpositionsplastik an d Leisten und Genreg	86.78.38↔	Komb Plast Ingr an Haut u Unterhaut d unteren Extrem

86.78.39↔	Komb plastische Eingr an Haut und Unterhaut and Lok	86.98.99↔	Enstz o Erstz v aufbl Plsgnrt e Neurstm, Mhrlsys, S
86.78.40↔	Anbr v sonst gestielt o fr Lp a Kopf (auss Lip u Mund)	92.27.00↔	Imp/Eins radak Elm (Brchyth m umschl Rdion), Körperb, S o nnbz
86.78.41↔	Anbringen von sonstigem gestielten oder freien Lappen am Hals	92.27.10↔	Imp/Eins radak Elm (Brchyth m umschl Rdion), w Geschl, nnbz
86.78.42↔	Anbr von sonstigem gestielt o fr Lp an Schult und Oba	92.27.11↔	Imp o Eins rdioakt Elm (Brchyth m umschl Rdion), intraut
86.78.43↔	Anbr von sonstigem gestielt oder fr Lappen a Unterarm	92.27.12↔	Imp o Eins rdioakt Elm (Brchyth m umschl Rdion), intrvg
86.78.44↔	Anbr von sonstigem gestielt o fr Lp an Bruw und Rücken	92.27.13↔	Imp/Eins radak Elm (Brchyth m umschl Rdion), intu u intv kmb
86.78.45↔	Anbr von sonstigem gestielt oder fr Lp an d Bauchreg	92.27.21↔	Imp o Eins rdioakt Elm (Brchyth m umschl Rdion), Körperb
86.78.46↔	Anbr von sonst gestielt o fr Lp an d Leist und Genreg	92.27.22↔	Imp/Eins radak Elm (Brchyth m umschl Rdion), intrkvtär
86.78.47↔	Anbringen von sonstm gestielten o freien Lappen am Gesäß	92.27.23↔	Imp/Eins radak Elm (Brchyth m umschl Rdion), intrlml
86.78.48↔	Anbr von sonst gestielt o fr Lp an d unteren Extrem	92.27.30↔	Imp o Eins rdioakt Elm (Brchyth m umschl Rdion), Gf nnbz
86.78.49↔	Anbr von sonstigem gestielt oder fr Lappen an And Lok	92.27.31↔	Imp/Eins radak Elm (Brchyth m umschl Rdion), Kmrngfäss
86.78.99↔	Sonstige Lappenplastiken, sonstige	92.27.39↔	Imp o Eins rdioakt Elm (Brchyth m umschl Rdion), S Gf
86.83.00↔	Gewebereduktionsplastik, n.n.bez.	92.27.70↔	Radioaktive Moulagen, n.n.bez.
86.83.13↔	Gewebereduktionsplastik an Unterarm	92.27.71↔	Rdioakt Moulgn: Knstr u Appl v obrfl rdioaktvn Moulgn
86.83.14↔	Gewebereduktionsplastik an Hand	92.27.72↔	Rdioakt Moulgn: Knstr u Appl v N auf d Körperb vrw Appl
86.83.15↔	Gewebereduktionsplastik an der Bauchregion	92.27.73↔	Radioakt Moulagen: Konstr u Appl v Augenapplikatoren
86.83.16↔	Gewebereduktionsplastik an d Leist u Genreg o a Gesäß	92.27.79↔	Radioaktive Moulagen, sonstige
86.83.17↔	Gewebereduktionsplastik an der unteren Extremität	92.28.00↔	Injektion oder Instillation von Radioisotopen, n.n.bez.
86.83.19↔	Gewebereduktionsplastik an anderer Lokalisation	92.28.01↔	Instillation von offenen Radionukliden in Gelenke
86.83.99↔	Gewebereduktionsplastik, sonstige	92.28.02↔	Rdiojth bs 1,2 GBq I131: Oh Gb v rkmb Thyreotr (rhTSH)
86.91↔	Exzision von Haut zur Transplantation	92.28.03↔	Rdiojth bs 1,2 GBq I131: M Gb v rkmb Thyreotr (rhTSH)
86.93.00↔	Einsetzen eines Gewebeexpanders, n.n.bez.	92.28.04↔	Rdiojth üb 1,2 bs u 5 GBq I131: Oh Gb rkmb Thyreotr (rhTSH)
86.93.10↔	Einsetzen eines Gewebeexpanders am Kopf	92.28.05↔	Rdiojth üb 1,2 bs u 5 GBq I131: M Gb rkmb Thyreotr (rhTSH)
86.93.11↔	Einsetzen eines Gewebeexpanders am Hals	92.28.06↔	Rdiojth m 5 u mhr GBq I131: Oh Gb rkmb Thyreotr (rhTSH)
86.93.12↔	Einsetzen eines Gewebeexpanders an Schulter und Oberarm	92.28.07↔	Rdiojth m 5 u mhr GBq I131: M Gb rkmb Thyreotr (rhTSH)
86.93.13↔	Einsetzen eines Gewebeexpanders am Unterarm	92.28.11↔	Therapie mit offenen Radionukliden bei Knochenmetastasen
86.93.14↔	Einsetzen eines Gewebeexpanders an der Hand	92.28.12↔	Intrvnös plliatv Schmrzth m off Rdion b Knchmmtstsn
86.93.15↔	Einsetzen eines Gewebeexpanders an Brustwand und Rücken	92.28.13↔	Radiorezeptortherapie m DOTA-konjug Somatostatin-Analoga
86.93.16↔	Einsetzen eines Gewebeexpanders an der Bauchregion	92.28.20↔	Radioimmuntherapie mit 90Y-Ibritumomab-Tiuxetan, parenteral
86.93.18↔	Einsetzen eines Gewebeexpanders an der unteren Extremität	92.28.21↔	Gabe von Jod-131-MIBG (Metajodbenzylguanidin) parenteral
86.93.99↔	Einsetzen eines Gewebeexpanders, sonstige	92.28.31↔	Sel Intravask Radiochemoembolisation m I131Lipiodol
86.94.00↔	Eins o Ers v Plsgnrt e Neurstm, Enzllsys, N spzf ob aufbl, nnbz	92.28.32↔	SIRT d Emb v Yttrium90mrkiertn Mkrspähm
86.94.10↔	Enstz v Plsgnrt e intrkr Neurstm, Enzllsys, N wiedrauf	92.28.33↔	Endovaskuläre Brachytherapie mit Rhenium-188
86.94.11↔	Enstz v Plsgnrt e epd Neurstm, Enzllsys, N wiedrauf	92.29.11↔	Intrst Brchyth m Implnt v entfb Str i e Ebn, nied Dssl
86.94.12↔	Enstz v Plsgnrt e prph Neurstm, Enzllsys, N wiedrauf	92.29.12↔	Intrst Brchyth m Impl entfb Str i e Eb, gp Dssl (Plsd ds rt)
86.94.20↔	Erstz v Plsgnrt e intrkr Neurstm, Enzllsys, N wiedrauf	92.29.13↔	Intrst Brchyth m Implnt v entfb Str i e Ebn, hh Dssl
86.94.21↔	Erstz v Plsgnrt e epd Neurstm, Enzllsys, N wiedrauf	92.29.19↔	Interst Brachyth m Implant von entfb Str i e Ebene, So
86.94.22↔	Erstz v Plsgnrt e prph Neurstm, Enzllsys, N wiedrauf	92.29.21↔	Intrst Brchyth m Vmpl v entfb Str i mhr Ebnn, nied Dssl
86.94.99↔	Eins o Ers v Plsgnrt e Neurstm, Enzllsys, N spzf ob aufbl, S	92.29.22↔	Intrst Brchyth m Vmpl entfb Str i mhr Eb, gp Dssl (Plsd ds rt)
86.95.00↔	Eins o Ers v Plsgnrt e Neurstm, Mhrlsys, N spzf ob aufbl, nnbz	92.29.23↔	Intrst Brchyth m Vmpl v entfb Str i mhr Ebnn, hh Dssl
86.95.10↔	Enstz v Plsgnrt e intrkr Neurstm, Mhrlsys, N wiedrauf	92.29.29↔	Intrst Brchyth m Vmpl v entfb Str i mhr Ebnn, S
86.95.11↔	Enstz v Plsgnrt e epd Neurstm, Mhrlsys, N wiedrauf	92.29.31↔	Intrst Brchyth m Implnt v prmn Str, bs z 10 Quelln
86.95.12↔	Enstz v Plsgnrt e prph Neurstm, Mhrlsys, N wiedrauf	92.29.32↔	Intrst Brchyth m Implnt v prmn Str, v 10 bs 15 Quelln
86.95.20↔	Erstz v Plsgnrt e intrkr Neurstm, Mhrlsys, N wiedrauf	92.29.33↔	Intrst Brchyth m Implnt v prmn Str, v 16 bs 20 Quelln
86.95.21↔	Erstz v Plsgnrt e epd Neurstm, Mhrlsys, N wiedrauf	92.29.34↔	Intrst Brchyth m Implnt v prmn Str, v 21 bs 25 Quelln
86.95.22↔	Erstz v Plsgnrt e prph Neurstm, Mhrlsys, N wiedrauf	92.29.35↔	Intrst Brchyth m Implnt v prmn Str, v 26 bs bs 30 Quelln
86.95.99↔	Eins o Ers v Plsgnrt e Neurstm, Mhrlsys, N spzf ob aufbl, S	92.29.36↔	Intrst Brchyth m Implnt v prmn Str, v 31 bs bs 35 Quelln
86.97↔	Enstz o Erstz v aufbl Plsgnrt e Neurstm, Enzllsys	92.29.37↔	Intrst Brchyth m Implnt v prmn Str, v 36 bs bs 40 Quelln
86.98.00↔	Eins o Erstz v aufbl Plsgnrt e Neurstm, Mhrlsys, nnbz	92.29.38↔	Intrst Brchyth m Implnt v prmn Str, v 41 bs bs 45 Quelln
86.98.10↔	Enstz v aufbl Plsgnrt e intrkr Neurstm, Mhrlsys	92.29.39↔	Intrst Brchyth m Implnt v prmn Str, v 46 bs bs 50 Quelln
86.98.11↔	Enstz v aufbl Plsgnrt e epd Neurstm, Mhrlsys	92.29.3a↔	Intrst Brchyth m Implnt v prmn Str, v 51 bs bs 55 Quelln
86.98.12↔	Enstz v aufbl Plsgnrt e prph Neurstm, Mhrlsys	92.29.3b↔	Intrst Brchyth m Implnt v prmn Str, v 56 bs bs 60 Quelln
86.98.20↔	Erstz v aufbl Plsgnrt e intrkr Neurstm, Mhrlsys	92.29.3c↔	Intrst Brchyth m Implnt v prmn Str, v 61 bs bs 65 Quelln
86.98.21↔	Ersetz v aufbl Pulsgenerator e epid Neurostim, Mehrelsys	92.29.3d↔	Intrst Brchyth m Implnt v prmn Str, v 66 bs bs 70 Quelln
86.98.22↔	Erstz v aufbl Plsgnrt e prph Neurstm, Mhrlsys	92.29.3e↔	Intrst Brchyth m Implnt v prmn Str, mhr als 70 Quelln

Prozedur B17-5

01.24.00↔	Sonstige Kraniotomie, n.n.bez.	01.24.30↔	Zugang durch die Schädelbasis, n.n.bez.
01.24.10↔	Sonstige Kraniotomie mit Dekompression	01.24.31↔	Zugang durch die Schädelbasis, transoral
01.24.11↔	Sonst Kraniotomie zur Entleerung e epiduralen Hämatoms	01.24.32↔	Zugang d d Schädelb, trnsor m Spal d weichen Gaumens
01.24.12↔	Sonstige Kraniotomie zur Entleerung eines epiduralen Empyems	01.24.33↔	Zg d d Schädlb, trnsr m Spl d weichn u hrtn Gaumns
01.24.13↔	S Krniot,Entl v allpl Mt o Mdrträg i D Schädlkn o Epdraum	01.24.34↔	Zugang durch die Schädelbasis, transspheoidal
01.24.14↔	S Krniot,Entf v allpl Mtrialdr Mdrträg aus Schädlkn o Epdraum	01.24.35↔	Zugang durch die Schädelbasis, transthemoidal
01.24.15↔	Sonstige Kraniot, Entf e Fk aus Schädelkn o Epidraum	01.24.36↔	Zugang durch die Schädelbasis, transmastoidal
01.24.16↔	So Kraniot, So Drain epid Flüssigk o aus sonst Gründen	01.24.37↔	Zugang durch die Schädelbasis, translabyrinthär
01.24.20↔	Kraniotomie der Kalotte als Zugang, n.n.bez.	01.24.38↔	Zugang durch die Schädelbasis, transpyramidal
01.24.21↔	Bohrlochtrepanation der Kalotte als Zugang	01.24.39↔	Zugang durch die Schädelbasis, sonstige
01.24.22↔	Streotktsch geführt Schädlröffngn üb d Kltt als Zg	01.24.3a↔	Zugang durch die Schädelbasis, transkondylär
01.24.29↔	Kraniotomie der Kalotte als Zugang, sonstige	01.24.3b↔	Zugang durch die Schädelbasis, transorbital

01.24.3c↔	Zugang durch die Schädelbasis, mit Le-Fort-I-Osteotomie	78.05.13↔	Knorpel-Knochentransplantation am Femur
01.24.99↔	Sonstige Kraniotomie, sonstige	78.05.19↔	S Kntx a Fm (zB Atg Spng, krtksp Spn, N Gfgstlt Tx)
01.25.00↔	Sonstige Kraniektomie, n.n.bez.	78.05.99↔	Knochentransplantation am Femur, sonstige
01.25.10↔	Sonstige Kraniektomie mit Dekompression	78.20↔	Verkürzungsosteotomie, ohne Angabe der Lokalisation
01.25.11↔	Sonst Kraniektomie zur Entleerung e epiduralen Hämatom	78.25.00↔	Verkürzungsosteotomie am Femur, n.n.bez.
01.25.12↔	Sonst Kraniektomie zur Entleerung e epiduralen Empyems	78.25.10↔	Temporäre Epiphyseodese am Schenkelhals
01.25.13↔	So Kraniekt zur Entf e Fk aus Schädelkn o Epidraum	78.25.11↔	Permanente Epiphyseodese am Schenkelhals
01.25.14↔	S Krniekt m Enl v allpl Mt o Mdräg i D Schädlkn o Epdraum	78.25.12↔	Therapeutische Epiphyseolyse am Schenkelhals
01.25.19↔	So Kraniekt z Drain epid Flüssigk o aus sonst Gründen	78.25.19↔	Sonstige Verkürzungsosteotomie am Schenkelhals
01.25.20↔	Sonstige Kraniekt, Rekraniektomie mit Einbr e Drain	78.25.20↔	Temporäre Epiphyseodese an sonstigen Teilen des Femur
01.25.21↔	S Krniekt,Rkrekt z Entf v alpl Mt o Mdr a d Schädlkn o Epdrtr	78.25.21↔	Permanente Epiphyseodese an sonstigen Teilen des Femur
01.25.99↔	Sonstige Kraniektomie, sonstige	78.25.22↔	Therapeutische Epiphyseolyse an sonstigen Teilen des Femur
77.16.00↔	So Knochinzis oh Knochdurchtr an d Patel, n.n.bez.	78.25.99↔	Verkürzungsosteotomie am Femur, sonstige
77.16.10↔	S Knchnz oh Knchdrchr an d Ptl, Explr u Knchnb	78.30↔	Verlängerungsosteotomie an Extrem, ohne Ang d Lok
77.16.11↔	So Knochinzis oh Knochdurchtr an d Patel, Fremdkentf	78.31↔	Verlängerungsosteotomie an Skapula und Klavikula
77.16.12↔	S Knchnz oh Knchdrchr an d Ptl, Enl u Entf e Mdräg	78.35.00↔	Verlängerungsosteotomie am Femur, n.n.bez.
77.16.13↔	Sonstige Knochinzis oh Knochdurchtr an d Patel, Drain	78.35.10↔	Verlängerungsosteotomie am Schenkelhals
77.16.99↔	So Knochinzis oh Knochdurchtr an d Patel, So	78.35.19↔	Verlängerungsosteotomie an sonstigen Teilen des Femur
77.20↔	Keilosteotomie, ohne Angabe der Lokalisation	78.35.99↔	Verlängerungsosteotomie am Femur, sonstige
77.25.00↔	Keilosteotomie am Femur, n.n.bez.	78.39.00↔	Verlängerungsosteotomie an and näher bez Kn, n.n.bez.
77.25.10↔	Keilosteotomie am Schenkelhals	78.39.10↔	Verlängerungsosteotomie an Phalangen der Hand
77.25.20↔	Keilosteotomie am sonstigen Femur	78.39.20↔	Verlängerungsosteotomie am Becken
77.25.99↔	Keilosteotomie am Femur, sonstige	78.39.30↔	Verlängerungsosteotomie an Phalangen des Fußes
77.27.00↔	Keilosteotomie an Tibia und Fibula, n.n.bez.	78.39.99↔	Verlängerungsosteotomie an and näher bez Kn, sonstige
77.27.10↔	Keilosteotomie an der Tibia	78.40↔	Sonstige plastische Rekonstruktion an Kn, oh Ang d Lok
77.27.20↔	Keilosteotomie an der Fibula	78.45↔	Sonstige plastische Rekonstruktion am Femur
77.27.99↔	Keilosteotomie an Tibia und Fibula, sonstige	78.60.00↔	Knimplentf, ohne Ang d Lokalisation, n.n.bez.
77.29.00↔	So Keilosteot an and näh bez Kn, auss Gschk, n.n.bez.	78.60.05↔	Knimplentf, ohne Ang d Lok, Entf e Kn(teil)ersatzes
77.29.10↔	Keilosteotomie an Phalangen der Hand	78.60.08↔	Entf e int Vrl o Knchtrnsprtsystems (mtr / Nmtr), jd Lk
77.29.20↔	Keilosteotomie am Wirbel	78.60.99↔	Knimplentf, ohne Ang d Lokalisation, sonstige
77.29.30↔	Keilosteotomie am Beckenknochen	78.61.00↔	Knimplentf an Skapula, Klav, Rip und Sternum, n.n.bez.
77.29.40↔	Keilosteotomie an Phalangen des Fusses	78.61.01↔	KIE a Skp u Klv Dt, imd Dt, Sb, Zg/C, Pl, wst Pl, Fxt ex, BtK
77.29.99↔	So Keilosteot an and näh bez Kn, auss Gschk, So	78.61.05↔	KIE an Skp, Klv, Rp u Strn, Ef e Kn(tl)stz a Skp, Klv, Rp u Strn
77.30↔	Sonstige Knochendurchtrennung, ohne Angabe der Lokalisation	78.61.08↔	Knimplentf an Skap und Klav: sonstiges Osteosynthmat
77.35.00↔	Sonstige Knochendurchtrennung am Femur, n.n.bez.	78.61.11↔	Knochenimplantatenentfernung an Rippen und Sternum
77.35.10↔	De-)Rotationsosteotomie am Schenkelhals	78.61.99↔	Knimplentf an Skapula, Klav, Rip und Sternum, sonstige
77.35.11↔	Kortikotomie bei Segmenttransport am Schenkelhals	78.62.00↔	Knochenimplantatenentfernung am Humerus, n.n.bez.
77.35.12↔	Kompl (mehrd) Osteotomie (m Achsenk) a Schenkelhals	78.62.01↔	KIE a Hm Dt, Sb, Zg/C, Pl, Wp/Ky, Mn, Vg, TF, Ft ex, Rf, K
77.35.19↔	Sonstige Knochendurchtrennung am Schenkelhals	78.62.02↔	Knimplentf a Hum: dyn Kompressschraub, Markn m Gelkomp
77.35.20↔	(De-)Rotationsosteotomie an sonstigen Teilen des Femurs	78.62.05↔	Knimplentf a Hum, Entf e Kn(teil)ersatzes a Hum
77.35.21↔	Kortikot b Segmenttra an sonstigen Teilen d Femurs	78.62.08↔	Knimplentf a Hum: sonstiges Osteosynthesematerial
77.35.22↔	Kmpl (mhrd) Osteot (m Achsenk) an snst Teil d Fmrs	78.62.99↔	Knochenimplantatenentfernung am Humerus, sonstige
77.35.23↔	Sonstige Knochdurchtr an sonstigen Teilen d Femurs	78.63.00↔	Knochenimplantatenentfernung an Radius und Ulna, n.n.bez.
77.35.99↔	Sonstige Knochendurchtrennung am Femur, sonstige	78.63.01↔	KIE a Rd u Un Dt, Sb, Zg/C, Pl, Wl/Ky, Mk, Vg, TF, Ft ex, Rf, K
77.37.00↔	Sonstige Knochendurchtrennung an Tibia und Fibula, n.n.bez.	78.63.05↔	Knimplntf an Rd u Uln, Entf e Kn(teil)rstzs an Rd u Uln
77.37.10↔	(De-)Rotationsosteotomie an der Tibia	78.63.08↔	Knimplentf an Rad und Ulna (prox / Schaft / dist): So
77.37.11↔	Vlgsiernd o vrsiernd (D)rtionssttm an d Tb	78.63.99↔	Knochenimplantatenentfernung an Radius und Ulna, sonstige
77.37.12↔	Kortikotomie bei Segmenttransport an der Tibia	78.64.00↔	Knimplentf an Karpal und Metakarpalia, n.n.bez.
77.37.13↔	Kompl (mehrd) Osteotomie (m Achsenk) an d Tibia	78.64.01↔	KIE an Kpl u Mk: Dt, Sb, Zg/C, Pl, Ft ex, Rgf, (Bl)tK
77.37.19↔	Sonstige Knochendurchtrennung an der Tibia	78.64.05↔	KnImEm an Krpl u Mk, Ef e Kn(tl)rstzs an Krpl u Mk
77.37.20↔	(De-)Rotationsosteotomie an der Fibula	78.64.08↔	Knimplentf an Karpal und Metakarp: So Osteosynthmat
77.37.21↔	Kortikotomie bei Segmenttransport an der Fibula	78.64.99↔	Knimplentf an Karpal und Metakarpalia, sonstige
77.37.22↔	Kompl (mehrd) Osteotomie (m Achsenk) an d Fib	78.65.00↔	Knochenimplantatenentfernung am Femur, n.n.bez.
77.37.29↔	Sonstige Knochendurchtrennung an der Fibula	78.65.01↔	KIE a Fm: Dt, id Dt, Sb, Zg/C, Pl, Wl/Knd, dy Kb, Mk, Ft ex, K
77.37.99↔	Sonstige Knochendurchtrennung an Tibia und Fibula, sonstige	78.65.02↔	KIE a Fm (Schkh / prx / dst, a Sft): Mkn m Glp, Vng, TF
77.39.00↔	S Knchdrchr an and näh bz Kn, auss Gschk, n.n.bz.	78.65.03↔	Knimplentf a Fem (Schaft): Marknagel mit Gelkomp
77.39.10↔	(De-)Rotationsosteotomie an Phalangen der Hand	78.65.04↔	Knmplntf a Fm (prx / Schft / dst, auss Schnklh): Rngf
77.39.19↔	Sonstige Knochendurchtrennung an Phalangen der Hand	78.65.05↔	Knimplentf a Fem, Entf e Kn(teil)ersatzes a Fem
77.39.30↔	(De-)Rotationsosteotomie am Becken	78.65.08↔	Knimplentf a Fem: sonstiges Osteosynthesematerial
77.39.31↔	Kortikotomie bei Segmenttransport am Becken	78.65.99↔	Knochenimplantatenentfernung am Femur, sonstige
77.39.32↔	Kompl (mehrdimensionale) Osteotomie (mit Achsenk) a Be	78.66.00↔	Knochenimplantatenentfernung an der Patella, n.n.bez.
77.39.39↔	Sonstige Knochendurchtrennung am Becken	78.66.01↔	KnImEm an d Ptl: (imd) Dt, Sb, Zg/C, Fxt ext, (Bl)tK
77.39.40↔	Korrekturosteotomie an Phalangen des Fusses	78.66.05↔	Knmplntf an d Ptl, Entf e Kn(teil)rstzs an d Ptl
77.39.49↔	Sonstige Knochendurchtrennung an Phalangen des Fusses	78.66.08↔	Knimplentf an d Patella: sonstiges Osteosynthmat
77.39.99↔	So Knochdurchtr an and näh bez Kn, auss Gschk, So	78.66.99↔	Knochenimplantatenentfernung an der Patella, sonstige
77.86↔	Sonstige partielle Knochenresektion aus der Patella	78.67.00↔	Knochenimplantatenentfernung an Tibia und Fibula, n.n.bez.
78.05.00↔	Knochentransplantation am Femur, n.n.bez.	78.67.01↔	KIE an Tb u Fb: (imd) Dt, Sb, Zg/C, Ft ext, Rgf, (Bl)tK
78.05.10↔	Knochtx a Fem, Gefgestielt mit mikrovaskulärer Anast	78.67.05↔	Knmplntf an Tb u Fb, Entf e Kn(teil)rstzs an Tb u Fb
78.05.11↔	Knochtx a Fem, Gefgestielt, ohne mikrovaskuläre Anast	78.67.11↔	Knmplntf an d Tb: (wnkst) Pl, Wnkpl / Kndynpl
78.05.12↔	Knochentransplantation am Femur, allogent	78.67.12↔	Knimplentf an d Tib: Markn, Vermsg, Transfixnag

78.67.13↔	Knimplentf an d Tibia: dyn Kompressionsschraube	80.05.99↔	Arthrotomie zur Prothesenentfernung der Hüfte, sonstige
78.67.21↔	Knochenimplantatenentfernung an der Fibula: (winkelstabile) Platte	80.46.00↔	Durchtr von Gelkaps, Lig oder Knorp a Knie, n.n.bez.
78.67.22↔	Knimplentf an d Fib: Markn, Verrnag, Transfixnag	80.46.10↔	Durchtr von Gelkaps, Ligament oder Knorpel a Kniegel
78.67.28↔	Knimplentf an Tibia und Fib: sonstiges Osteosynthmat	80.46.20↔	Durchtr von Gelkaps, Lig o Knorp a prox Tibiofibgel
78.67.99↔	Knochenimplantatenentfernung an Tibia und Fibula, sonstige	80.46.99↔	Durchtr von Gelkaps, Lig oder Knorp a Knie, sonstige
78.68.00↔	Knimplentf an Tarsalia und Metatarsalia, n.n.bez.	80.47.00↔	Durchtr von Gelkaps, Lig o Knorp a Sg, n.n.bez.
78.68.01↔	KIE an Trl u Mts: (imd) Dt, Sb, Zg/C, wst) Pl, Ft ex, Rf, K	80.47.10↔	Durchtr von Gelkaps, Lig o Knorp a oberen Sprunggelenk
78.68.05↔	KnImEm an Trsl u Mtrs, Ef e Kn(tl)rstzs an Tls u Klkn	80.47.20↔	Durchtr von Gelkaps, Lig o Knorp a unteren Sg
78.68.06↔	KIE a Trsl u Mtrs, Ef e Kn(tl)rstzs an snstTlia u Mtrs	80.47.99↔	Durchtr von Gelkaps, Lig o Knorp a Sg, sonstige
78.68.08↔	Knimplentf an Tarsalia und Metatars: So Osteosynthmat	80.6x.00↔	Meniskektomie am Knie, n.n.bez.
78.68.99↔	Knimplentf an Tarsalia und Metatarsalia, sonstige	80.6x.10↔	Meniskektomie am Knie, arthroskopisch, partiell
78.69.00↔	Knimplentf an and näher bez Kn, auss Gschk, n.n.bez.	80.6x.11↔	Meniskektomie am Knie, arthroskopisch, total
78.69.11↔	KIE an Pl d Hd: (id) Dt, Sb, Zg/C, (wst) Pl, Ft ex, K	80.6x.20↔	Meniskektomie am Knie, offen chirurgisch, partiell
78.69.15↔	KIE an and näh bz Kn, au Gsk, Ef e Kn(tl)rstzs an Phl d Hd	80.6x.21↔	Meniskektomie am Knie, offen chirurgisch, total
78.69.18↔	Knimplentf an Phal d Hand: sonstiges Osteosynthmat	80.6x.99↔	Meniskektomie am Knie, sonstige
78.69.21↔	KnImEm a B: Dt, Sb, Zg/C, Fxt ext, Rngf, (Bl)K	81.11↔	Arthrodese am Sprunggelenk
78.69.22↔	Knochenimplantatenentfernung am Becken: (winkelstabile) Platte	81.12.00↔	Arthrodese Double, n.n.bez.
78.69.25↔	KnImEm an and näh bz Kn, au Gschk, Ef e Kn(tl)rstzs a B	81.12.10↔	Arthrodese oberes Sprunggelenk mit unterem Sprunggelenk
78.69.28↔	Knimplentf a Be: sonstiges Osteosynthesematerial	81.12.11↔	Arthrod Ob Sg m unterem Sg und Chopartgelenk
78.69.31↔	KIE an Ts u Klkn: (id) Dt, Sb, Zg/C, (wst) Pl, Ft ex, Rf, K	81.12.12↔	Arthrod unteres Sprunggelenk, 2 Sprunggelenkskammern
78.69.38↔	Knimplentf an Talus und Calcaneus: So Osteosynthmat	81.12.13↔	Arthrod unteres Sprunggelenk, 3 Sprunggelenkskammern
78.69.41↔	KIE an Phl d Fßs: (id) Dt, Sb, Zg/C, (wst) Pl, Ft ex, K	81.12.99↔	Arthrodese Double, sonstige
78.69.45↔	KnImEm an and näh bz Kn, au Gk, Ef e Kn(tl)stz an Phl d Fs	81.13↔	Subtalare Arthrodese
78.69.48↔	Knimplentf an Phal d Fusses: sonstiges Osteosynthmat	81.14↔	Mediotarsale Arthrodese
78.69.51↔	Knimplentf an and näh bz Kn: Drht, Zgg/Crcl, BlountKlm	81.15↔	Tarsometatarsale Arthrodese
78.69.52↔	KIE a n bz Kn Sb, Pl, dy KSb, id Dt, Mn Gkp, Vg, TF, Fx ex	81.20↔	Arthrodese an nicht bezeichneten Gelenken
78.69.53↔	Knimplentf an and näh bez Kn: Winkelplatte/Kondylenpl	81.21↔	Hüft-Arthrodese
78.69.55↔	KIE a and näh bz Kn, a Gk, Ef e Kn(tl)stz an st näh bz Kn	81.22↔	Knie-Arthrodese
78.69.58↔	Knimplentf an and näh bez Kn: sonstiges Osteosynthmat	81.23↔	Schulter-Arthrodese
78.69.61↔	Entfernung von Osteosynthesematerial an Wirbelsäule	81.24↔	Ellbogen-Arthrodese
78.69.65↔	KnImEm an and näh bz Kn, au Gschk, Ef e Kn(tl)stz an d Ws	81.26↔	Arthrodese am Karpometakarpalgelenk
78.69.71↔	Arthroskopische Entfernung von Osteosynthesematerial	81.27↔	Arthrodese am Metakarpophalangealgelenk
78.69.99↔	Knimplentf an and näher bez Kn, auss Gschk, sonstige	81.28↔	Interphalangeal-Arthrodese
79.15.00↔	Geschl Reposition e Femurfx mit inn Knochfix, n.n.bez.	81.29.00↔	Arthrodese an anderen näher bezeichneten Gelenken, n.n.bez.
79.15.10↔	Geschl Reposition e dist Femurfx mit inn Knochfix	81.29.10↔	Arthrodese am Iliosakralgelenk
79.15.20↔	Geschl Reposition e sonstigen Femurfx mit inn Knochfix	81.29.20↔	Arthrodese an der Symphyse
79.15.99↔	Geschl Reposition e Femurfx mit inn Knochfix, sonstige	81.29.99↔	Arthrodese an anderen näher bezeichneten Gelenken, sonstige
79.35.00↔	Offene Reposition e Femurfx mit inn Knochfix, n.n.bez.	81.40.00↔	Rekonstruktion am Hüftgelenk, n.n.bez.
79.35.10↔	Offene Reposition e Hüftkopffraktur mit inn Knochfix	81.40.10↔	Refixation e osteochondralen Fragm a Hüftgelenk, arthr
79.35.11↔	Off Rep e Schfx und prox Femurfx m inn Knochfix	81.40.11↔	Refixation e osteoch Fragm a Hüftgel, offen chir
79.35.12↔	Offene Reposition e Femurschaffraktur m inn Knochfix	81.40.12↔	Subchondrale Spongiosaplastik a Hüftgelenk, arthr
79.35.13↔	Offene Reposition e dist Femurfx mit inn Knochfix	81.40.13↔	Subchondrale Spongiosaplastik a Hüftgelenk, offen chir
79.35.99↔	Offene Reposition e Femurfx mit inn Knochfix, sonstige	81.40.14↔	Knrpltx u Implnt v ivt hrg Gwklt a Hüftgl, arthr
79.39.00↔	Off Rep e Fx and bez Kn m inn Knochfix, n.n.bez.	81.40.15↔	Knrpltx u Implnt v ivt hrg Gwklt a Hüftgl, offn chr
79.39.10↔	Off Rep e einf Fx von Klav und Skapula m inn Knochfix	81.40.16↔	Knorpelglättung am Hüftgelenk, arthroskopisch
79.39.11↔	Off Rep e Mehrfragmfx von Klav und Skap m inn Knochfix	81.40.17↔	Knorpelglättung am Hüftgelenk, offen chirurgisch
79.39.20↔	Offene Reposition e Fx d Acetabulums mit inn Knochfix	81.40.18↔	Subchondrale Knocheneröffnung a Hüftgelenk, arthr
79.39.29↔	Off Rep e Fx sonstiger Teile d Beckens m inn Knochfix	81.40.19↔	Subchondrale Knocheneröffnung a Hüftgelenk, offen chir
79.39.40↔	Offene Reposition e Fx d Patella mit inn Knochfix	81.40.20↔	Subch Knocheröff a Hüftgel m Einbr e azell Impl, arthr
79.39.99↔	Off Rep e Fx and bez Kn m inn Knochfix, sonstige	81.40.30↔	Arthropl a Hüftgel m Osteot d Beckens, sonstige Osteot
79.45↔	Geschlossene Reposition einer Epiphysendiastase des Femur	81.40.31↔	Arthropl a Hüftgl m Osteot d Bckns, Trplsteotmie
79.80↔	Offene Reposition e Luxation an nicht bez Lokalisation	81.40.32↔	Pfannendachplastik am Hüftgelenk
79.89.00↔	Offene Reposition e Luxation an and bez Lok, n.n.bez.	81.40.33↔	Girdlestone-Resektion am Hüftgelenk, primär
79.89.10↔	Offene Reposition einer Luxation des Sternoklavikulargelenkes	81.40.99↔	Rekonstruktion am Hüftgelenk, sonstige
79.89.20↔	Offene Reposition einer Luxation der Iliosakralgelenkes	81.42↔	Five in one Rekonstruktion am Kniegelenk
79.89.30↔	Offene Reposition einer Luxation der Symphyse	81.43↔	Rekonstruktion am Kniegelenk nach unhappy triad
79.89.99↔	Offene Reposition e Luxation an and bez Lok, sonstige	81.44.00↔	Stabilisierung der Patella, n.n.bez.
79.95↔	Nicht näher bezeichnete Operation an Verletzung des Femur	81.44.10↔	Stabilisierung der Patella, Retinakulumspaltung, lateral
79.99.00↔	Nicht näher bez Operation an e and bez Kn, n.n.bez.	81.44.11↔	Stab d Ptl, Rtnklmsplntng, Itrl m Züglngsprtion
79.99.10↔	Nicht näher bezeichnete Operation an Klavikula und Skapula	81.44.12↔	Stab d Patel, Verlagerung d Patellarsehnenansatzes
79.99.20↔	Nicht näher bezeichnete Operation an der Wirbelsäule	81.44.13↔	Stb d Ptl, Vrlg d Ptlrshnnstz m Knchspn
79.99.30↔	Nicht näher bezeichnete Operation an der Patella	81.44.99↔	Stabilisierung der Patella, sonstige
79.99.40↔	Nicht näher bezeichnete Operation am Becken	81.46↔	Sonstige Rekonstruktion am Kollateralband
79.99.99↔	Nicht näher bez Operation an e and bez Kn, sonstige	81.47.00↔	Sonstige Rekonstruktion am Kniegelenk, n.n.bez.
80.05.00↔	Arthrotomie zur Prothesenentfernung der Hüfte, n.n.bez.	81.47.10↔	Refixation e osteochondralen Fragmentes a Kniegelenk
80.05.10↔	Arthrot zur Prothenf d Hüfte, Entf e Femurkopfkappe	81.47.11↔	Refixation e osteochondralen Fragm a Kniegelenk, arthr
80.05.11↔	Arthrt z Prthntf d Hüft, Entf e Glnkpfnnprths	81.47.12↔	Subchondrale Spongiosaplastik am Kniegelenk
80.05.12↔	Arthrt z Prthntf d Hüft, Entf e Glnkpfnstüsüch u GlschnPfn	81.47.13↔	Subchondrale Spongiosaplastik a Kniegelenk, arthr
80.05.13↔	Arthrt z Prthntf d Hüft, Entf e Fmrkprt, Duokpfrth o Tp	81.47.14↔	Meniskusrefixation
80.05.14↔	Arthrt z Prthntf d Hüft, Entf e snst Endprth d Hüft	81.47.15↔	Meniskusrefixation, arthroskopisch

81.47.16↔	Meiniskustransplantation	81.83.40↔	Resektionsarthroplastik am Schultergelenk
81.47.17↔	Knorpelx u Implant von vitro herg Gewkult a Kniegel	81.83.41↔	Refixation des Limbus, offen chirurgisch
81.47.18↔	Knrpltx u Implnt v ivt hrg Gwklt a Kniegl, arthr	81.83.42↔	Vordere und Hintere Pfannenrandplastik
81.47.19↔	Knöcherne Refixation eines Kreuzbandes, offen chir	81.83.43↔	Vordere und Hintere Kapselplastik
81.47.20↔	Knöcherne Refixation eines Kreuzbandes, arthroskopisch	81.83.44↔	Akrmioplastik m Drchtr d Lgmnnt crcoacrmial, ofn chr
81.47.21↔	Knorpelglättung am Kniegelenk	81.83.49↔	Ref u Plast a Kapselbapp d Schultergelenk, So, offen chir
81.47.22↔	Knorpelglättung am Kniegelenk, arthroskopisch	81.83.99↔	Sonstiger Eingriff am Schultergelenk, sonstige
81.47.23↔	Subchondrale Knocheneröffnung am Kniegelenk	81.85.00↔	Sonstige Rekonstruktion am Ellbogen, n.n.bez.
81.47.24↔	Subchondrale Knocheneröffnung a Kniegelenk, arthr	81.85.10↔	Refixation e osteochondralen Fragmentes a Ellb, arthr
81.47.25↔	Subchondrale Knocheneröffnung a Kniegelenk m Einbr e azell Impl, arthr	81.85.11↔	Refixation e osteochondralen Fragm a Ellb, offen chir
81.47.26↔	Implnt e ptientndvduelln mtlschn Knrplrstzs a Kniegl	81.85.12↔	Subchondrale Spongiosaplastik a Ellenbogen, arthr
81.47.27↔	Resektionsarthroplastik am Kniegelenk	81.85.13↔	Subchondrale Spongiosaplastik a Ellenbogen, offen chir
81.47.30↔	Sonstige Refixation und Naht a Kapselbapp d Kniegel	81.85.14↔	Knorpelx u Implant a Ellb v ivit herg Gewkult, arthr
81.47.31↔	Sonstige Bandplastik am Kniegelenk, offen chirurgisch	81.85.15↔	Knorpelx u Implnt a Ellb v ivt hrg Gwklt, ofn chr
81.47.40↔	Sonstige Reko a Kniegel, Patel und ihr Halteapp	81.85.16↔	Knorpelglättung am Ellenbogen, arthroskopisch
81.47.90↔	Sonstige Rekonstruktion am Kniegelenk, arthroskopisch	81.85.17↔	Knorpelglättung am Ellenbogen, offen chirurgisch
81.47.99↔	Sonstige Rekonstruktion am Kniegelenk, sonstige	81.85.18↔	Subchondrale Knocheneröffnung a Ellenbogen, arthr
81.49.00↔	Sonstige Rekonstruktion am Sprunggelenk, n.n.bez.	81.85.19↔	Subchondrale Knocheneröffnung a Ellenbogen, offen chir
81.49.10↔	Refixation e osteoch Fragm, Ob Sprunggelenk, arthr	81.85.20↔	Subchondrale Knocheneröffnung a Ellb m Einbr e azell Impl, arthr
81.49.11↔	Ref e osteoch Fragm, Ob Sprunggelenk, offen chir	81.85.21↔	Resektionsarthroplastik am Ellenbogengelenk
81.49.12↔	Ref e osteoch Fragm, Unteres Sprunggelenk, arthr	81.85.30↔	Prothetischer Ersatz der distalen Humerusgelenkfläche
81.49.13↔	Ref e osteoch Fragm, Unteres Sprunggelenk, offen chir	81.85.31↔	Sonstige Rekonstruktion am Ellbogen, Radiuskopprothese
81.49.14↔	Subchondrale Spongiosaplastik, Ob Sprunggelenk, arthr	81.85.32↔	Sonstige Rekonstruktion am Ellbogen, Ulnakopprothese
81.49.15↔	Subchondrale Spongiosaplastik, Ob Sg, offen chir	81.85.99↔	Sonstige Rekonstruktion am Ellbogen, sonstige
81.49.16↔	Subchondrale Spongiosaplastik, Unteres Sg, arthr	81.94↔	Naht an Kapsel oder Ligament von Sprunggelenk oder Fuss
81.49.17↔	Subchondrale Spongiosaplastik, Unteres Sg, offen chir	81.95.00↔	Nht an Kaps o Lig d übrigen unteren Extrem, n.n.bez.
81.49.18↔	Knorpelx u Implant v ivit herg Gewkult, Ob Sg, arthr	81.95.10↔	Nht Kps o Lg d übrgn unt Extrm, Nht d vrd Kreuzb, arthr
81.49.19↔	Knorpelx u Implnt v ivt hrg Gwklt, Ob Sg, ofn chr	81.95.11↔	Nht Kps o Lg d üb unt Extrm, Nht d vrd Kreuzb, ofn chr
81.49.20↔	Knorpelx u Implant v ivit herg Gewkult, Unt Sg, arthr	81.95.12↔	Nht Kps o Lg d übrgn unt Extrm, Nht d hnt Kreuzb, arthr
81.49.21↔	Knorpelx u Implnt v ivt hrg Gwklt, Unt Sg, ofn chr	81.95.13↔	Nht Kps o Lg d üb unt Extrm, Nht d hnt Kreuzb, ofn chr
81.49.22↔	Knorpelglättung, Oberes Sprunggelenk, arthroskopisch	81.95.14↔	Nht Kps o Lg d üb unt Extrm, Nht md Kpslb Ingr a Mnsks, arthr
81.49.23↔	Knorpelglättung, Oberes Sprunggelenk, offen chirurgisch	81.95.15↔	Nht Kps o Lg d üb unt Extrm, Nht md Kpslb Ingr a Mnsks, ofnchr
81.49.24↔	Knorpelglättung, Unteres Sprunggelenk, arthroskopisch	81.95.16↔	Nht Kps o Lg d übrgn unt Extrm, Nht d lt Kpslbpp, arthr
81.49.25↔	Knorpelglättung, Unteres Sprunggelenk, offen chir	81.95.17↔	Nht Kps o Lg d üb unt Extrm, Nht d lt Kpslbpp, ofn chr
81.49.26↔	Subchondrale Knocheneröffnung, Oberes Sprunggelenk, arthr	81.95.18↔	Nht Kps o Lg d üb unt Extrm, Nht d drs Kpslbpp, ofn chr
81.49.27↔	Subchondrale Knocheneröffnung, Ob Sprunggelenk, offen chir	81.95.99↔	Nht an Kaps o Lig d übrigen unteren Extrem, sonstige
81.49.28↔	Subchondrale Knocheneröffnung, Unteres Sprunggelenk, arthr	81.96.00↔	Sonstige Rekonstruktion an Gelenken, n.n.bez.
81.49.29↔	Subchondrale Knocheneröffnung, Unteres Sg, offen chir	81.96.10↔	Sonstige Reko an Gel, Sternoklavikulargelenk, n.n.bez.
81.49.30↔	Subchondrale Knocheneröffnung m Einbr e azell Impl, Ob Sg, arthr	81.96.11↔	S Rk an Gl, Strnklgl, Rf e osteoch Frgm, arthr
81.49.31↔	Subchondrale Knocheneröffnung m Einbr e azell Impl, Unt Sg, arthr	81.96.12↔	S Rk an Gl, Strnklgl, Rf e osteoch Frgm, ofn chrgrsch
81.49.32↔	Resektionsarthroplastik am Sprunggelenk	81.96.13↔	So Reko an Gel, Sternoklgl, Subch Spongplast, arthr
81.49.33↔	Refixation und Plast a Kapselbapp d ob Sprunggelenkes	81.96.14↔	S Rk an Gl, Strnklgl, Sbch Spngplst, ofn chr
81.49.99↔	Sonstige Rekonstruktion am Sprunggelenk, sonstige	81.96.15↔	S Rk Gl, Strnklgl, Knrpltx u Impl v ivt hrg Gwklt, arthr
81.83.00↔	Sonstiger Eingriff am Schultergelenk, n.n.bez.	81.96.16↔	S Rk Gl, Strnklgl, Knrpltx u Impl v ivt hrg Gwklt, ofn chr
81.83.10↔	Refixation e osteochondralen Fragm, Humerogel, arthr	81.96.17↔	So Reko an Gel, Sternoklgl, Knorpelgl, arthr
81.83.11↔	Refixation e osteoch Fragm, Humerogel, offen chir	81.96.18↔	So Reko an Gel, Sternoklgl, Knorpelgl, offen chir
81.83.12↔	Refixation e osteoch Fragm, Akromklavikgel, arthr	81.96.19↔	Sonstige Reko an Gel, Sternoklavikulargelenk, sonstige
81.83.13↔	Refixation e osteoch Fragm, Akromklavikgel, offen chir	81.96.1a↔	So Reko an Gel, Sternoklgl, Subch Knocheneröff, arthr
81.83.14↔	Subchondrale Spongiosaplastik, Humerogel, arthr	81.96.1b↔	S Rk an Gl, Strnklgl, Sbch Knchröff, ofn chr
81.83.15↔	Subchondrale Spongiosaplastik, Humerogel, offen chir	81.96.1c↔	S Rk Gl, Strnklgl, Sbch Knchröff m Enbr e azell Impl, arthr
81.83.16↔	Subchondrale Spongiosaplastik, Akromklavikgel, arthr	81.96.20↔	Sonstige Rekonstruktion an Gelenken, Handgelenk, n.n.bez.
81.83.17↔	Subchondrale Spongplast, Akromklavikgel, offen chir	81.96.21↔	So Reko an Gel, Hdgel, Ref e osteoch Fragm, arthr
81.83.18↔	Knorpelx u Implnt v ivt hrg Gwklt, Hmrgl, arthr	81.96.22↔	So Reko an Gel, Hdgel, Ref e osteoch Fragm, offen chir
81.83.19↔	Knorpelx u Implnt v ivt hrg Gwklt, Hmrgl, ofn chr	81.96.23↔	So Reko an Gel, Hdgel, Subchondrale Spongplast, arthr
81.83.20↔	Knorpelx u Implnt v ivt hrg Gwklt, Akromklavikgel, arthr	81.96.24↔	So Reko an Gel, Hdgel, Subch Spongplast, offen chir
81.83.21↔	Knorpelx u Implnt v ivt hrg Gwklt, Akromklavikgel, ofn chr	81.96.25↔	S Rk Gl, Hdgl, Knrpltx u Implnt v ivt hrg Gwklt, arthr
81.83.22↔	Knorpelglättung, Humeroglenoidalgelenk, arthroskopisch	81.96.26↔	S Rk Gl, Hdgl, Knrpltx u Impl v ivt hrg Gwklt, ofn chr
81.83.23↔	Knorpelglättung, Humeroglenoidalgelenk, offen chir	81.96.27↔	Sonstige Reko an Gel, Hdgel, Knorpelgl, arthr
81.83.24↔	Knorpelglättung, Akromklavikgel, arthroskopisch	81.96.28↔	Sonstige Reko an Gel, Hdgel, Knorpelgl, offen chir
81.83.25↔	Knorpelglättung, Akromklavikgel, offen chirurgisch	81.96.29↔	Sonstige Rekonstruktion an Gelenken, Handgelenk, sonstige
81.83.26↔	Subchondrale Knocheneröffnung, Humerogel, arthr	81.96.2a↔	So Reko an Gel, Hdgel, Subchondrale Knocheneröff, arthr
81.83.27↔	Subchondrale Knocheneröffnung, Humerogel, offen chir	81.96.2b↔	So Reko an Gel, Hdgel, Subch Knocheneröff, offen chir
81.83.28↔	Subchondrale Knocheneröffnung, Akromklavikgel, arthr	81.96.2c↔	S Rk Gl, Hdgl, Sbch Knchröff m Enbr e azell Impl, arthr
81.83.29↔	Subchondrale Knocheneröffnung, Akromklavikgel, offen chir	81.96.30↔	Sonstige Rekonstruktion an Gelenken, Iliosakralgelenk, n.n.bez.
81.83.30↔	Sbch Knchröff m Enbr e azell Impl, Hmrgl, arthr	81.96.31↔	So Reko an Gel, Iliosgel, Ref e osteoch Fragm, arthr
81.83.31↔	Sbch Knchröff m Enbr e azell Impl, Akromklavikgel, arthr	81.96.32↔	S Rk an Gl, Iliosgl, Rf e osteoch Frgm, ofn chr
81.83.32↔	Refixation des Labrum glenoidale, arthroskopisch	81.96.33↔	So Reko an Gel, Iliosgel, Subch Spongplast, arthr
81.83.33↔	Erweiterung des subakromialen Raumes, arthroskopisch	81.96.34↔	So Reko an Gel, Iliosgel, Subch Spongplast, offen chir
81.83.34↔	Kapselraffung mit Fixation am Glenoid, arthroskopisch	81.96.35↔	S Rk Gl, Iliosgl, Knrpltx u Impl v ivt hrg Gwklt, arthr
81.83.39↔	Ref und Plast a Kapselbapp d Schultergelenk, So, arthr	81.96.36↔	S Rk Gl, Iliosgl, Knrpltx u Impl v ivt hrg Gwklt, ofn chr

81.96.37↔	Sonstige Reko an Gel, Iliosgel, Knorpelgl, arthr	81.96.88↔	So Reko an and näh bez Gel, Knorpelgl, offen chir
81.96.38↔	Sonstige Reko an Gel, Iliosgel, Knorpelgl, offen chir	81.96.89↔	Sonstige Rekonstruktion an and näher bez Gel, sonstige
81.96.39↔	Sonstige Rekonstruktion an Gelenken, Iliosakralgelenk, sonstige	81.96.8a↔	So Reko an and näh bez Gel, Subch Knocheneröf, arthr
81.96.3a↔	So Reko an Gel, Iliosgel, Subch Knocheneröf, arthr	81.96.8b↔	S Rk an and näh bz Gl, Sbch Knchnröf, offn chr
81.96.3b↔	S Rk an Gl, Iliosgl, Sbch Knchnröf, offn chr	81.96.8c↔	S Rk and näh bz Gl, Sbch Knchnröf m Enbr e azll Impl, arthr
81.96.3c↔	S Rk Gl, Iliosgl, Sbch Knchnröf m Enbr e azll Impl, arthr	81.96.90↔	Sonstige gelrek und gelpI Eingr, n.n.bez.
81.96.40↔	So Reko an Gel, Prox Tibiofibulargelenk, n.n.bez.	81.96.91↔	So gelrek u gelpI Eingr, Nht e Kaps o Kollateralbandes
81.96.41↔	S Rk an Gl, Prx Tbiofagl, Rf e osteoch Frgm, arthr	81.96.92↔	So gelrek und gelpI Eingr, Ref a Kapselbapp and Gel
81.96.42↔	S Rk an Gl, Prx Tbiofagl, Rf e osteoch Frgm, offn chr	81.96.93↔	So gelrek und gelpI Eingr, Implant/Entf e Kollagenmen
81.96.43↔	S Rk an Gl, Prx Tbiofagl, Sbch Spngplst, arthr	81.96.94↔	S glrk u glpl Engr, Implnt/Entf e Kllgnmn, arthr
81.96.44↔	S Rk an Gl, Prx Tbiofagl, Sbch Spngplst, offn chr	81.96.95↔	S glrk u glpl Engr Implnt e Endprth an Gl d ob Extrm, S
81.96.45↔	S Rk Gl, Prx Tbiofagl, Knrpltx u Impl v ivt hrg Gwklt, arthr	81.96.96↔	S glrk u glpl Engr, Enbr v Abstdndshltn (z.B. n Entf e Endprth)
81.96.46↔	S Rk Gl, Prx Tbiofagl, Knrpltx u Impl v ivt hrg Gwklt, offn chr	81.96.97↔	S glrk u glpl Engr, Kpl Erstimp/Wchslop Gelep m Kners, Ers bn Gl
81.96.47↔	So Reko an Gel, Prox Tibiofibgel, Knorpelgl, arthr	81.96.98↔	Sonstige gelrek und gelpI Eingr, Resektpl a Hdgel
81.96.48↔	S Rk an Gl, Prx Tbiofagl, Knrplgl, offn chr	81.96.99↔	Sonstige Rekonstruktion an Gelenken, sonstige
81.96.49↔	So Reko an Gel, Prox Tibiofibulargelenk, So	81.96.9a↔	So gelrek und gelpI Eingr, Resektpl an Gel d Fusses
81.96.4a↔	S Rk an Gl, Prx Tbiofagl, Sbch Knchnröf, arthr	81.96.9b↔	Sonstige gelrek und gelpI Eingr, sonstige gelpI Eingr
81.96.4b↔	S Rk an Gl, Prx Tbiofagl, Sbch Knchnröf, offn chr	82.31↔	Bursektomie an der Hand
81.96.4c↔	S Rk Gl, Prx Tbiofagl, Sbch Knchnröf m Enbr e azll Impl, arthr	82.42↔	Sekundäre Naht an einer Beugesehne der Hand
81.96.50↔	Sonstige Rekonstruktion an Gel, Metatarsgel, n.n.bez.	83.02.00↔	Myotomie, n.n.bez.
81.96.51↔	S Rk an Gl, Mtrsgl, Rf e osteoch Frgm, arthr	83.02.10↔	Myotomie, Kopf und Hals
81.96.52↔	S Rk an Gl, Mtrsgl, Rf e osteoch Frgm, offn chr	83.02.11↔	Myotomie, Schulter und Axilla
81.96.53↔	So Reko an Gel, Metatarsgel, Subch Spongplast, arthr	83.02.12↔	Myotomie, Oberarm und Ellenbogen
81.96.54↔	S Rk an Gl, Mtrsgl, Sbch Spngplst, offn chr	83.02.13↔	Myotomie, Unterarm
81.96.55↔	S Rk Gl, Mtrsgl, Knrpltx u Impl v ivt hrg Gwklt, arthr	83.02.14↔	Myotomie, Brustwand, Bauch und Rücken
81.96.56↔	S Rk Gl, Mtrsgl, Knrpltx u Impl v ivt hrg Gwklt, offn chr	83.02.15↔	Myotomie, Leisten- und Genitalregion und Gesäss
81.96.57↔	Sonstige Reko an Gel, Metatarsgel, Knorpelgl, arthr	83.02.16↔	Myotomie, Untere Extremität
81.96.58↔	So Reko an Gel, Metatarsgel, Knorpelgl, offen chir	83.02.19↔	Myotomie, Andere Lokalisation
81.96.59↔	Sonstige Rekonstruktion an Gel, Metatarsgel, sonstige	83.02.99↔	Myotomie, sonstige
81.96.5a↔	So Reko an Gel, Metatarsgel, Subch Knocheneröf, arthr	83.42.00↔	Sonstige Tenonektomie, n.n.bez.
81.96.5b↔	S Rk an Gl, Mtrsgl, Sbch Knchnröf, offn chr	83.42.10↔	Sonstige Tenonektomie, Kopf und Hals
81.96.5c↔	S Rk Gl, Mtrsgl, Sbch Knchnröf m Enbr e azll Impl, arthr	83.42.11↔	Sonstige Tenonektomie, Schulter und Axilla
81.96.60↔	Sonstige Rekonstruktion an Gelenken, Zehengelenk, n.n.bez.	83.42.12↔	Sonstige Tenonektomie, Oberarm und Ellenbogen
81.96.61↔	So Reko an Gel, Zehengel, Ref e osteoch Fragm, arthr	83.42.13↔	Sonstige Tenonektomie, Unterarm
81.96.62↔	S Rk an Gl, Zhngl, Rf e osteoch Frgm, offn chr	83.42.14↔	Sonstige Tenonektomie, Brustwand, Bauch und Rücken
81.96.63↔	So Reko an Gel, Zehengelenk, Subch Spongplast, arthr	83.42.15↔	Sonstige Tenonektomie, Leisten- und Genitalregion und Gesäss
81.96.64↔	So Reko an Gel, Zehengel, Subch Spongplast, offen chir	83.42.16↔	Sonstige Tenonektomie, Untere Extremität
81.96.65↔	S Rk Gl, Zhngl, Knrpltx u Implnt v ivt hrg Gwklt, arthr	83.42.19↔	Sonstige Tenonektomie, Andere Lokalisation
81.96.66↔	S Rk Gl, Zhngl, Knrpltx u Impl v ivt hrg Gwklt, offn chr	83.42.99↔	Sonstige Tenonektomie, sonstige
81.96.67↔	Sonstige Reko an Gel, Zehengelenk, Knorpelgl, arthr	83.5x.00↔	Bursektomie, n.n.bez.
81.96.68↔	So Reko an Gel, Zehengelenk, Knorpelgl, offen chir	83.5x.10↔	Bursektomie, Kopf und Hals
81.96.69↔	Sonstige Rekonstruktion an Gelenken, Zehengelenk, sonstige	83.5x.11↔	Bursektomie, Schulter und Axilla
81.96.6a↔	So Reko an Gel, Zehengelenk, Subch Knocheneröf, arthr	83.5x.12↔	Bursektomie, Oberarm und Ellenbogen
81.96.6b↔	S Rk an Gl, Zhngl, Sbch Knchnröf, offn chr	83.5x.13↔	Bursektomie, Unterarm
81.96.6c↔	S Rk Gl, Zhngl, Sbch Knchnröf m Enbr e azll Impl, arthr	83.5x.14↔	Bursektomie, Brustwand, Bauch und Rücken
81.96.70↔	Sonstige Reko an Gel, sonstige Gel d Fusses, n.n.bez.	83.5x.15↔	Bursektomie, Leisten- und Genitalregion und Gesäss
81.96.71↔	S Rk an Gl, S Gl d Fsss, Rf e osteoch Frgm, arthr	83.5x.16↔	Bursektomie, Untere Extremität
81.96.72↔	S Rk an Gl, S Gl d Fsss, Rf e osteoch Frgm, offn chr	83.5x.19↔	Bursektomie, Andere Lokalisation
81.96.73↔	S Rk an Gl, S Gl d Fsss, Sbch Spngplst, arthr	83.5x.99↔	Bursektomie, sonstige
81.96.74↔	S Rk an Gl, S Gl d Fsss, Sbch Spngplst, offn chr	84.55.00↔	Einsetzen von Knochenersatzmaterial, n.n.bez.
81.96.75↔	S Rk Gl, S Gl d Fsss, Knrpltx u Impl v ivt hrg Gwklt, arthr	84.55.10↔	Einsetz von Knochenersmat, Skap, Klav, Rip und Sternum
81.96.76↔	S Rk Gl, S Gl d Fsss, Knrpltx u Impl v ivt hrg Gwklt, offn chr	84.55.11↔	Einsetzen von Knochenersatzmaterial, Humerus
81.96.77↔	So Reko an Gel, So Gel d Fusses, Knorpelgl, arthr	84.55.12↔	Einsetzen von Knochenersatzmaterial, Radius und Ulna
81.96.78↔	So Reko an Gel, So Gel d Fusses, Knorpelgl, offen chir	84.55.13↔	Eins von Knersatzmaterial, Karpalia und Metakarpalia
81.96.79↔	Sonstige Reko an Gel, sonstige Fuss, sonstige	84.55.14↔	Einsetzen von Knochenersatzmaterial, Phalangen der Hand
81.96.7a↔	S Rk an Gl, S Gl d Fsss, Sbch Knchnröf, arthr	84.55.15↔	Einsetzen von Knochenersatzmaterial, Becken
81.96.7b↔	S Rk an Gl, S Gl d Fsss, Sbch Knchnröf, offn chr	84.55.16↔	Einsetzen von Knochenersatzmaterial, Femur
81.96.7c↔	S Rk Gl, S Gl d Fsss, Sbch Knchnröf m Enbr e azll Impl, arthr	84.55.17↔	Einsetzen von Knochenersatzmaterial, Patella
81.96.80↔	Sonstige Rekonstruktion an and näher bez Gel, n.n.bez.	84.55.18↔	Einsetzen von Knochenersatzmaterial, Tibia
81.96.81↔	So Reko an and näh bez Gel, Ref e osteoch Frgm, arthr	84.55.19↔	Einsetzen von Knochenersatzmaterial, Fibula
81.96.82↔	S Rk an and näh bz Gl, Rf e osteoch Frgm, offn chr	84.55.20↔	Einsetzen von Knochenersatzmaterial, Tarsalia und Metatarsalia
81.96.83↔	So Reko an and näh bez Gel, Subch Spongplast, arthr	84.55.21↔	Einsetzen von Knochenersatzmaterial, Phalangen des Fußes
81.96.84↔	S Rk an and näh bz Gl, Sbch Spngplst, offn chr	84.55.29↔	Einsetzen von Knochenersatzmaterial, Andere Lokalisation
81.96.85↔	S Rk and näh bz Gl, Knrpltx u Impl v ivt hrg Gwklt, arthr	84.55.30↔	Enstz v Knchnrsmt, Implnt, Rv o Wchs e Knchnteilstz
81.96.86↔	S Rk and näh bz Gl, Knrpltx u Impl v ivt hrg Gwklt, offn chr	84.55.99↔	Einsetzen von Knochenersatzmaterial, sonstige
81.96.87↔	Sonstige Reko an and näh bez Gel, Knorpelgl, arthr		

Prozedur B17-6

04.5x.00↔	Transplantation von kranialem oder peripherem Nerv, n.n.bez.	04.79.13↔	Tx und Transp e Nn d Armes und d Hand m epin Nht
04.5x.10↔	Transplantation von extrakraniellen Hirnnerven	04.79.14↔	Tx u Transp von Nn d Rumpfes u d unt Extre m epin Nht
04.5x.11↔	Transplantation von Plexus brachia und Nn d Schulter	04.79.19↔	Transplantation und Transp e sonst Nervens m epin Nht
04.5x.12↔	Transplantation von Nerven des Armes und der Hand	04.79.20↔	Transplantation und Transposition e Nn m intersz Nht
04.5x.13↔	Transplantation von Nn d Rumpfes und d unteren Extre m	04.79.21↔	Tx und Transp e extrk Hirnner m intersz Nht
04.5x.19↔	Transplantation von sonstigem kranialem oder peripherem Nerv	04.79.22↔	Tx und Transp d Plexus brachia m intersz Nht
04.5x.99↔	Transplantation von kranialem oder peripherem Nerv, sonstige	04.79.23↔	Tx und Transp von Nn d Schult m intersz Nht
04.76↔	Plast Reko e alten traumat Verletz an kran u periph Nn	04.79.24↔	Tx und Transp e Nn d Armes und d Hand m intersz Nht
04.79.00↔	Sonstige Neuroplastik, n.n.bez.	04.79.25↔	Tx u Trnsp v Nn d Rmpfs u d unt Extrm m intrsz Nht
04.79.10↔	Transplantation und Transp e extrk Hirnner m epin Nht	04.79.29↔	Transplantation und Transp e sonst Nn m intersz Nht
04.79.11↔	Transplantation und Transp d Plexus brachia m epin Nht	04.79.99↔	Sonstige Neuroplastik, sonstige
04.79.12↔	Transplantation und Transp von Nn d Schult m epin Nht		

ADRG B18**Eingriffe an Wirbelsäule und Rückenmark außer bei bösartiger Neubildung, ohne äußerst schwere oder schwere CC oder Revision eines Ventrikelshuntes**

Mindestens eine Prozedur in Tabelle B18-1

DRG B18Z**Eingriffe an Wirbelsäule und Rückenmark außer bei bösartiger Neubildung, ohne äußerst schwere oder schwere CC oder Revision eines Ventrikelshuntes****Prozedur B18-1**

02.41.00↔	Spülung und Exploration eines Ventrikelshuntes, n.n.bez.	03.09.45↔	Inzs v Rm u Rückenmh z Drain e intrdmlärr Abszsss
02.41.10↔	Spülung und Exploration eines Ventrikelshuntes, zentraler Teil	03.09.49↔	Inzis d Spinalkanals, Rm und Rmhät, sonstige
02.41.20↔	Spülung und Exploration eines Ventrikelshuntes, peripherer Teil	03.09.90↔	Sonstige Exploration des Spinalkanals
02.41.99↔	Spülung und Exploration eines Ventrikelshuntes, sonstige	03.09.91↔	Sonstige Dekompression des Spinalkanals
02.42.00↔	Ersetzen eines Ventrikelshuntes, n.n.bez.	03.09.99↔	Sonst Exploration und Dekompression am Spinalkanal, so
02.42.10↔	Ersetzen eines Ventrikelshuntes, zentraler Teil	03.1↔	Durchtrennung einer intraspinalen Nervenwurzel
02.42.20↔	Ersetzen eines Ventrikelshuntes, peripherer Teil	03.21↔	Perkutane Chordotomie
02.42.99↔	Ersetzen eines Ventrikelshuntes, sonstige	03.29↔	Sonstige Chordotomie
03.01.00↔	Entfernen eines Fremdkörpers vom Spinalkanal, n.n.bez.	03.32.00↔	Biopsie an Rückenmark oder Rückenmarkshäuten, n.n.bez.
03.01.10↔	Entfernen eines Fremdkörpers vom Spinalkanal, epidural	03.32.10↔	Geschl [Perkut] [Nad] Biops an Rm o Rückenmarkshäuten
03.01.99↔	Entfernen eines Fremdkörpers vom Spinalkanal, sonstige	03.32.20↔	Offene Biopsie an Rückenmark oder Rückenmarkshäuten
03.02↔	Relaminektomie	03.32.99↔	Biopsie an Rückenmark oder Rückenmarkshäuten, sonstige
03.09.00↔	Sonst Exploration und Dekompression am Spinalkanal, n.n.b	03.39↔	So diagn Massnahm an Rm und Strukturen d Spinalkanals
03.09.10↔	Zugang zur Halswirbelsäule, n.n.bez.	03.4x.00↔	Exz o Destr e Läs an Rm o Rückenmarkshäuten, n.n.bez.
03.09.11↔	Zugang zur Halswirbelsäule, ventral, 1 Segment	03.4x.10↔	Exz o Destr von Tumor an Rückenmark (intramedullär)
03.09.12↔	Zugang zur Halswirbelsäule, ventral, 2 Segmente	03.4x.11↔	Exz o Destr von Tumor an Rückenmarkshäuten und Kn
03.09.13↔	Zugang zur Halswirbelsäule, ventral, 3 und mehr Segmente	03.4x.12↔	Exz o Destr v Tumor an intraspinalen Nervenwur u Ggl
03.09.14↔	Zugang zur Hws (d Laminot o Hemilekt), dors, 1 Segment	03.4x.19↔	Exz o Destr von Tumor an Rm o Rmhät, sonstige
03.09.15↔	Zugang zur Hws (d Laminot o Hemilekt), dors, 2 Seg	03.4x.20↔	Exz o Destr e sonstigen Läs an Rm (intramedullär)
03.09.16↔	Zug z Hws (d Laminot o Hemilekt), dors, 3 u mehr Seg	03.4x.21↔	Exz oder Destr e sonstigen Läsion an Rückenmarkshäuten
03.09.17↔	Zugang zum kraniozervikalem Uebergang	03.4x.22↔	Exz o Dstr e snst Läs an intrspnlN Nrvwrz u Ggl
03.09.19↔	Zugang zur Halswirbelsäule, sonstige	03.4x.29↔	Exz o Destr e sonstigen Läs an Rm o Rmhät, sonstige
03.09.20↔	Zugang zur Brustwirbelsäule, n.n.bez.	03.4x.99↔	Exz o Destr e Läs an Rm o Rückenmarkshäuten, sonstige
03.09.21↔	Zugang zur Brustwirbelsäule, ventral, 1 Segment	03.51↔	Plastische Rekonstruktion an einer spinalen Meningozele
03.09.22↔	Zugang zur Brustwirbelsäule, ventral, 2 Segmente	03.52↔	Plastische Rekonstruktion an einer spinalen Myelomenigozele
03.09.23↔	Zugang zur Brustwirbelsäule, ventral, 3 und mehr Segmente	03.53.00↔	Reposition einer Wirbelfraktur, n.n.bez.
03.09.24↔	Zugang zur Bws (d Laminot o Hemilekt), dors, 1 Segment	03.53.10↔	Geschloss Reposition einer Wirbelfraktur ohne Osteosynthese
03.09.25↔	Zugang zur Bws (d Laminot o Hemilekt), dors, 2 Seg	03.53.11↔	Geschl Reposition e Wirbelfraktur mit externer Fix
03.09.26↔	Zug z Bws (d Laminot o Hemilekt), dors, 3 u mehr Seg	03.53.20↔	Offene Reposition einer Wirbelfraktur
03.09.29↔	Zugang zur Brustwirbelsäule, sonstige	03.53.99↔	Reposition einer Wirbelfraktur, sonstige
03.09.30↔	Zugang zur Lendenwirbelsäule, n.n.bez.	03.59.00↔	So Plast Reko und Op an Strukt d Spinalkan, n.n.bez.
03.09.31↔	Zugang zur Lendenwirbelsäule, ventral, 1 Segment	03.59.10↔	S Plst Rk u Op an Strkt d Spnlkn, Vrschl e Diastmtmylie
03.09.32↔	Zugang zur Lendenwirbelsäule, ventral, 2 Segmente	03.59.11↔	S Plst Rk u Op an Strkt d Spnlkn, Drchtr e Flm trmnl
03.09.33↔	Zugang zur Lendenwirbelsäule, ventral, 3 und mehr Segmente	03.59.12↔	S Plst Rk u Op an Strkt d Spnlkn, Vrschl e spn Fstl
03.09.34↔	Zg z Lndwrbs (d Lmnt o Flvktmie), drs, 1 Sgm	03.59.13↔	S Plst Rk u Op an Strkt d Spnlkn, Spnl Drpl
03.09.35↔	Zug z Lendwirbs (d Laminot o Flavektomie), dors, 2 Seg	03.59.99↔	So Plast Reko und Op an Strukturen d Spinalkanals, So
03.09.36↔	Zg z Lndwrbs (d Lmnt o Flvktmie), drs, 3 u mhr Sg	03.6↔	Lösung von Adhäsionen an Rückenmark und Nervenwurzeln
03.09.37↔	Zug z Lendwirbs, Zug zu Os sacrum u zu Os coccygis	03.71↔	Subarachnoido-peritonealer Shunt am Spinalkanal
03.09.39↔	Zugang zur Lendenwirbelsäule, sonstige	03.72↔	Subarachnoido-ureteraler Shunt am Spinalkanal
03.09.40↔	Inzis d Spinalkanals, Rm und Rmhät, n.n.bez.	03.79↔	Sonstiger Shunt am Spinalkanal
03.09.41↔	Inzision d Spinalkanals zur Drain epid Flüssigkeit	03.93.00↔	Implnt o Erstz d Elktrd(n) e spn Neurstm, n.n.bz.
03.09.43↔	Inzis von Rm und Rückenmh zur Drain von subd Flüssigk	03.93.10↔	Implnt,Erstz d Elktrd tmp epd Neurstm,Enzlsys,Tstsm
03.09.44↔	Inzis von Rm und Rückenmh zur Drain e intramed Hämat	03.93.11↔	Implnt,Erstz d Elktrd tmp epd Neurstm,Mhrfsys,Tstsm

03.93.20↔	Imp,Ers d Elktrod prmn epd Neurstm,Enzlsys,Dst,Prk	77.81.11↔	Sonstige partielle Knochenresektion an einer Rippe
03.93.21↔	Imp,Ers d Elktrod prmn epd Neurstm,Mhrlsys,Dst,Prk	77.81.12↔	Sonstige partielle Knochenresektion am Sternum
03.93.22↔	Imp,Ers d Elktrod prmn epd Neurstm,Enzlsys,Dst,offn chr	77.81.99↔	So Part Knochres an Skap, Klav, Rip und Sternum, So
03.93.23↔	Imp,Ers d Elktrod prmn epd Neurstm,Mhrlsys,Dst,offn chr	77.89.00↔	S Prt Knchrs an and näh bz Kn, auss Gschk, n.n.bz.
03.93.30↔	Implant o Ersetz e subd Elektrod zur Vorderwstmm	77.89.10↔	Sonstige partielle Knochenresektion an Phalangen der Hand
03.93.99↔	Implant o Ersetz d Elektrod(n) e spin Neurostim, So	77.89.20↔	Sonstige partielle Knochenresektion an e Wirbel, Densresektion
03.94.00↔	Entf d Elektrod(n) e spinalen Neurostim, n.n.bez.	77.89.21↔	Sonstige partielle Knochenresektion an einem Wirbel, Corpus
03.94.10↔	Entf d Elktrod(n) e epd Neurstm, Stbl, Enzlsys	77.89.22↔	Sonstige Part Knochres an e Wirbel, sonstige Teile
03.94.11↔	Entf d Elektrod(n) e epid Neurostim, Stabel, Mehrelsys	77.89.30↔	Sonstige partielle Knochenresektion am Becken
03.94.20↔	Entf d Elktrod(n) e epd Neurstm, Plttlnl, Enzlsys	77.89.40↔	Sonstige partielle Knochenresektion an Phalangen des Fusses
03.94.21↔	Entf d Elktrod(n) e epd Neurstm, Plttlnl, Mhrlsys	77.89.99↔	So Part Knochres an and näh bez Kn, auss Gschk, So
03.94.30↔	Entf d Elektrod(n) e subd Neurostim zur Vorderwstmm	77.91.00↔	Totale Res von Skap, Klav, Rip und Sternum, n.n.bez.
03.94.99↔	Entf d Elektrod(n) e spinalen Neurostim, sonstige	77.91.10↔	Totale Resektion von Skapula und Klavikula
03.96.00↔	Perkutane Denervierung einer Facette, n.n.bez.	77.91.11↔	Totale Resektion einer Rippe
03.96.10↔	Perkutane Denervierung einer Facette, durch Inzision	77.91.12↔	Totale Resektion einer Halsrippe
03.96.11↔	Perkutane Denervierung e Facette, d Thermokoagulation	77.91.13↔	Totale Resektion des Sternums
03.96.12↔	Perkutane Denervierung einer Facette, durch Kryodeneration	77.91.99↔	Totale Res von Skap, Klav, Rip und Sternum, sonstige
03.96.99↔	Perkutane Denervierung einer Facette, sonstige	78.41.00↔	So Plast Reko an Skap, Klav, Rip und Sternum, n.n.bez.
03.97↔	Revision eines Shunts an den Rückenmarkshäuten	78.41.10↔	Sonstige plastische Rekonstruktion an Skapula und Klavikula
03.98↔	Entfernen eines Shunts von den Rückenmarkshäuten	78.41.20↔	Sonstige plastische Rekonstruktion an Rippen und Sternum
03.99.00↔	So Op an Rm und Strukturen d Spinalkanals, n.n.bez.	78.41.30↔	S Plt Rk an Sp Klv Rp u Str Imp v vtl xpd Prt Trtp VEPTR
03.99.10↔	Op an intraspinalen Blgef (z.B. Ligat, Destr, Res)	78.41.99↔	So Plast Reko an Skap, Klav, Rip und Sternum, So
03.99.19↔	Sonstige Operationen an intraspinalen Blutgefässen	78.49.20↔	Wirbelkörperersatz (z.B. bei Kyphose), n.n.bez.
03.99.20↔	Op a spin Liqsys, Anl e subkut Reserv a spin Liqsys	78.49.21↔	Wirbelkers d Implant (z.B. b Kyphose): 1 Wirbelk
03.99.21↔	Op a spn Lqsys,Rv sbkt Rsr,v,Kth o Medp z intrth u epd Infs	78.49.22↔	Wirbelkers d Implant (z.B. b Kyphose): 2 Wirbelk
03.99.22↔	Op a spin Liqsys, Entf e subkut Reserv a spin Liqsys	78.49.23↔	Wirbelkers d Implant (z.B. b Kyphose): 3 Wirbelk
03.99.29↔	Sonstige Operationen am spinalen Liquorsystem	78.49.24↔	Wirbelkers d Implant (z.B. b Kyphose): 4 Wirbelk
03.99.30↔	Rv (h Erstz) d Elktrod(n) e epd Neurstm, Stbl, Enzlsys	78.49.25↔	Wrblkrs d Implnt (z.B. b Kyphs): 5 o mhr Wrblk
03.99.31↔	Rv (h Erstz) d Elktrod(n) e epd Neurstm, Stbl, Mhrlsys	78.49.26↔	Wirbelkers d So Mat (z.B. b Kyphose), 1 Wirbelk
03.99.32↔	Rv(h Erstz) d Elktrod(n) e epd Neurstm,Plttlnl,Enzlsys	78.49.27↔	Wirbelkers d So Mat (z.B. b Kyphose), 2 Wirbelk
03.99.33↔	Rv (h Erstz) d Elktrod(n) e epd Neurstm, Plttlnl, Mhrlsys	78.49.28↔	Wirbelkers d So Mat (z.B. b Kyphose), 3 Wirbelk
03.99.40↔	Rev (oh Ersetz) e Kath zur intrath u epidularen Infus	78.49.29↔	Wirbelkörperersatz (z.B. bei Kyphose), sonstige
03.99.41↔	Entf e Katheters zur intrathekalen und epid Infusion	78.49.2a↔	Wirbelkers d So Mat (z.B. b Kyphose), 4 o mehr Wirbelk
03.99.99↔	So Op an Rm und Strukturen d Spinalkanals, So	78.49.31↔	Kompl Reko d Ws (z.B. b Kyphose) d vord Abstützspan
34.4x.00↔	Exzision oder Destr einer Läsion an d Bruw, n.n.bez.	78.49.32↔	Kmpl Rk d Ws (zB b Kyphs) d Kyphktmie (zB n LndsthSlzr)
34.4x.10↔	Exzision einer Läsion an der Brustwand	78.49.33↔	Kmpl Rk d Ws (z.B. b Kyphs) d Drs Krr oh vntris Rleas
34.4x.20↔	Teilresektion einer Läsion an der Brustwand, n.n.bez.	78.49.34↔	Kmpl Rk d Ws (z.B. b Kyphs) d Drs Krr m vntr Rleas
34.4x.21↔	Teilresektion e Läsion an der Brustwand, ohne Rekonstruktion	78.49.35↔	Kompl Reko d Ws (z.B. b Kyphose) d dorsoventrale Korr
34.4x.22↔	Teilresektion einer Läsion an der Brustwand, mit Rekonstruktion	78.49.36↔	Knt u plysgmntl Drs Lrdspnd (DLS) n Zielk (zB b Kyphs)
34.4x.30↔	Rs e Läs an d Bruw, kmpltl Rs d Strmms, n.n.bz.	78.49.37↔	Klt u trdklr Sbtrknstm (zB n Tsn o HsYL) (zB b Kyphs)
34.4x.31↔	Res e Läs an d Bruw, komplette Res d Sternums, oh Reko	78.49.38↔	Klt u mnsgmtl zvkthrk Ldsp zB n Msn, Ut o Sns zB b Kyphs
34.4x.32↔	Res e Läs an d Bruw, komplette Res d Sternums, m Reko	78.49.40↔	Kpl Rk d Ws d Wt Ep mt K a FGsLg [Sp My A (SMA)St], 1 Kl
34.4x.40↔	Destruktion einer Läsion an der Brustwand	78.49.41↔	Kpl Rk d Ws d Wt Ep mt K a FGsLg [Sp My A (SMA)St], 2 K
34.4x.99↔	Exzision oder Destr einer Läsion an d Bruw, sonstige	78.49.42↔	Kpl Rk d Ws d Wt Ep mt K a FGsLg [Sp My A (SMA)St], 3 K
34.93↔	Plastische Rekonstruktion an der Pleura	78.49.43↔	Kpl Rk d Ws d Wt Ep mt K a FGsLg [Sp My A (SMA)St], 4 K
54.95↔	Inzision des Peritoneums	78.49.44↔	Kpl Rk d Ws d Wt Ep mt K a FGsLg [Sp My A (SMA)St], 5 K
56.92↔	Implantation eines elektronischen Ureterstimulators	78.49.45↔	Kpl Rk d Ws d Wt Ep mt K a FGsLg [Sp My A (SMA)St], 6 K
56.93↔	Ersetzen eines elektronischen Ureterstimulators	78.49.46↔	Kpl Rk d Ws d Wt Ep mt K a FGsLg [Sp My A (SMA)St], 7 K
56.94↔	Entfernen eines elektronischen Ureterstimulators	78.49.47↔	Kpl Rk d Ws d Wt Ep mt K a FGsLg [Sp My A (SMA)St], 8 K
57.96↔	Implantation eines elektronischen Blasenstimulators	78.49.48↔	Kpl Rk d Ws d Wt Ep mt K a FGsLg [Sp My A (SMA)St], 9 K
57.97↔	Ersetzen eines elektronischen Blasenstimulators	78.49.4a↔	Kpl Rk d Ws d Wt Ep mt K a FGsLg [Sp My A (SMA)St], 10 K
57.98↔	Entfernen eines elektronischen Blasenstimulators	78.49.4b↔	Kpl Rk d Ws d Wt Ep mt K a FGsLg [Sp My A (SMA)St], 11 K
77.61.00↔	Lk Rs v Knchläs o Gw an Skp, Klv, Rp u Strm, n.n.bz.	78.49.4c↔	Kpl Rk d Ws d Wt Ep mt K a FGsLg [Sp M A (SMA)St], 12 K
77.61.10↔	Lok Resektion von Knochläs o Gew an Skapula und Klav	78.49.4d↔	Kl Rk d Ws d W Ep m K a FGLg [Sp M A (SMA)St], 13 u mr K
77.61.11↔	Lok Resektion von Knochenläsion o -gewebe an einer Rippe	78.49.4e↔	Kmpl Rk d Ws (z.B. b Skl) d drsvntrl Epphysd
77.61.12↔	Lokale Resektion von Knochenläsion oder -gewebe am Sternum	78.49.4f↔	Kmpl Rk d Ws (z.B. b Skl) d untrlr Epphysd m drs Wrblfs
77.61.20↔	Debridement an Skapula und Klavikula	78.49.4g↔	Kmpl Rk d Ws (z.B. b Skl) d bitrlr Epphysd m drs Wrblfs
77.61.99↔	Lk Rs v Knchläs o Gw an Skp, Klv, Rp u Strm, S	78.49.50↔	Drs o vnt instrmnt Krrktrspndyl (z.B. b Skl), n.n.bz.
77.69.00↔	Lk Rs v Knchläs o Gw an and näh bz Kn, au Gschk, nmbz	78.49.51↔	Drs istmt Krspsy (zB b Skl), N prmstb, 3-6 Sg
77.69.10↔	Lok Resektion von Knochläs o Gew an Phalangen d Hand	78.49.52↔	Drs istmt Krspsy (zB b Skl), N prmstb, 7-10 Sg
77.69.11↔	Lok Resektion von Knochenläsion o -gewebe an Wirbelkörpern	78.49.53↔	Drs instrmnt Krspsy (zB b Skl), N prmstb, 11 o mr Sg
77.69.12↔	Lokale Resektion von Knochenläsion oder -gewebe am Becken	78.49.54↔	Drs istmt Krspsy (zB b Skl), prmstb, 3-6 Sg
77.69.13↔	Lok Resektion von Knochläs o Gew an Phal d Fusses	78.49.55↔	Drs istmt Krspsy (zB b Skl), prmstb, 7-10 Sg
77.69.20↔	Debridement an Phalangen der Hand	78.49.56↔	Drs istmt Krspsy (zB b Skl), prmstb, 11 o mr Sg
77.69.21↔	Debridement an der Wirbelsäule	78.49.57↔	Vnt istmt Krspsy (zB b Skl), N prmstb, 3-6 Sg
77.69.22↔	Debridement am Becken	78.49.58↔	Vnt istmt Krspsy (zB b Skl), N prmstb, 7-10 Sg
77.69.23↔	Debridement an Phalangen des Fusses	78.49.59↔	Drs o vnt instrmnt Krrktrspndyl (z.B. b Skl), S
77.69.99↔	Lk Rs v Knchläs o Gw an and näh bz Kn, auss Gschk, S	78.49.5a↔	Vnt instrmnt Krspsy (zB b Skl), N prmstb, 11 o mr Sg
77.81.00↔	So Part Knochres an Skap, Klav, Rip u Stern, n.n.bez.	78.49.5b↔	Vnt istmt Krspsy (zB b Skl), prmstb, 3-6 Sg
77.81.10↔	Sonstige partielle Knochenresektion an Skapula und Klavikula	78.49.5c↔	Vnt istmt Krspsy (zB b Skl), prmstb, 7-10 Sg



78.49.5d↔	Vnt istmt Krspsy (zB b Skl), prmstb, 11 o mr Sg	80.59.30↔	Sonstige Diskusdestruktion, Dekompression mit Nucleoplastik
78.49.60↔	Drs u vnt kmb istmt Krspsy (zB b Skl), nnbz	80.59.40↔	S Dskdstr, Mnmlnvs Thrmmdltion d Bndscheib
78.49.61↔	Drs u vnt kb istmt Krrkrspondyl (zB b Skl) N prmst, 3-6 Sg	80.59.50↔	S Dskdstr, Dsksrknstrktion m zllbsiertn Bndscheibnrstz
78.49.62↔	Drs u vnt kb istmt Krrkrndyl (zB b Skl) N prmst, 7-10 Sg	80.59.99↔	Sonstige Diskusdestruktion, sonstige
78.49.63↔	Drs u vnt kb istmt Krspsy (zB b Skl) N prmst, 11 o mr Sg	81.00↔	Spondylodese, n.n.bez.
78.49.64↔	Drs u vnt kb istmt Krspsy (zB b Skl), prmstb, 3-6 Sg	81.01↔	Spondylodese an Atlas-Axis
78.49.65↔	Drs u vnt kb istmt Krspsy (zB b Skl), prmstb, 7-10 Sg	81.02↔	Sonstige zervikale Spondylodese mit ventralem Zugang
78.49.66↔	Drs u vnt kb istmt Krspsy (zB b Skl), prmstb, 11 o mr Sg	81.03↔	Sonstige zervikale Spondylodese mit dorsalem Zugang
78.49.69↔	Drs u vnt kmb instrmnt Krrkrspondyl (z.B. b Skl), S	81.04↔	Dorsale und dorsolumbale Spondylodese, ventraler Zugang
78.49.70↔	Komplexe Rekonstruktion der Wirbelsäule, n.n.bez.	81.05↔	Dorsale und dorsolumbale Spondylodese, dorsaler Zugang
78.49.71↔	Kmpl Rk d Ws (zB b Skl) d sbkt Hrmgtnistmtion (b Knd)	81.06↔	Lumbale und lumbosakrale Spondylodese, ventraler Zugang
78.49.79↔	Komplexe Rekonstruktion der Wirbelsäule, sonstige	81.07↔	Lumbale und lumbosakrale Spondylod, intratransverser Zugang
78.50.00↔	Inn Knochfix oh Rep d Fx, oh Ang d Lok, n.n.bez.	81.08↔	Lumbale und lumbosakrale Spondylodese, dorsaler Zugang
78.50.10↔	Knchfx n Osteot b Knchtx o Knchnrstion, n.n.bez.	81.30↔	Reoperation einer Spondylodese, n.n.bez.
78.50.11↔	Knochenfixation an der Wirbelsäule	81.31↔	Reoperation einer Spondylodese an Atlas-Axis
78.50.19↔	Knochfix n Osteot b Knochtx o Knochenreposition, So	81.32↔	Reop e sonst zervikalen Spondylodes m ventralem Zugang
78.50.20↔	Osteosynthvf n Osteot b Knchtx o Knchtnrsp, n.n.bez.	81.33↔	Reop e sonstigen zervikalen Spondylodes m dors Zugang
78.50.21↔	Osteosyn d Schraub(n) n Osteot, b Knchtx o Knchtnrsp	81.34↔	Reop e dors u dorsolumb Spondylodes, ventraler Zugang
78.50.22↔	Osteosyn d KrschnrDt o Zg/C n Ost, b Kntx o Kntp	81.35↔	Reop e dors und dorsolumb Spondylodese, dors Zugang
78.50.23↔	Osteosyn d (Blount)Klm n Osteot, b Knchtx o Knchtnrsp	81.36↔	Reop e lumb u lumbosakr Spondylodes, ventraler Zugang
78.50.24↔	Osteosyn d dyn KmprssSb n Ost, b Kntx o Kntp	81.37↔	Reop e lmb u lmbskr Spndylods, intrtrnsvers Zg
78.50.25↔	Osteosyn d Wnkpl/Kndylnpl n Ost, b Kntx o Kntp	81.38↔	Reop e lumb u lumbosakr Spondylodese, dors Zugang
78.50.26↔	Osteosyn d wnkst Pl n Osteot, b Knchtx o Knchtnrsp	81.39↔	Reoperation einer Spondylodese, n.a.klass.
78.50.27↔	Osteosyn d So Pl na Osteot, b Knochtx o Knochentransp	81.62.00↔	Spondylodes o Reop e Spondylodes v 23 Wirb, n.n.bez.
78.50.28↔	Osteosyn d Trnsfxng n Osteot, b Knchtx o Knchtnrsp	81.62.10↔	Spondylodese von 2 Wirbeln, dorsal
78.50.29↔	Osteosynthvf na Osteot b Knochtx o Knochentransp, So	81.62.11↔	Spondylodes v 2 Wirbeln, dors u vent komb, interkorp
78.50.30↔	Osteosyntheseverfahren an der Wirbelsäule, n.n.bez.	81.62.12↔	Spondylodese von 2 Wirbeln, ventral, interkorporell
78.50.31↔	Osteosynthese durch Schrauben an der Wirbelsäule	81.62.13↔	Spondylodese von 2 Wirbeln, dorsal, dynamisch
78.50.32↔	Osteosynthese durch Drahtcerclage an der Wirbelsäule	81.62.20↔	Spondylodese von 3 Wirbeln, dorsal
78.50.33↔	Osteosynthese durch Klammersystem an der Wirbelsäule	81.62.21↔	Spondylodes v 3 Wirbeln, dors u vent komb, interkorp
78.50.34↔	Osteosynthese durch Hakenplatten an der Wirbelsäule	81.62.22↔	Spondylodese von 3 Wirbeln, ventral, interkorporell
78.50.35↔	Osteosynthese durch Schrauben-Stabsystem a d Wirbelsäule	81.62.23↔	Spondylodese von 3 Wirbeln, dorsal, dynamisch
78.50.36↔	Osteosyn d ventrales SchraubenPlattensystem an d Ws	81.62.99↔	Spondylodese o Reop e Spondylodese von 23 Wirbeln, So
78.50.37↔	Osteosyn d dorsales SchraubenPlattensystem an d Ws	81.63.00↔	Spondylodes o Reop e Spondylodes v 48 Wirb, n.n.bez.
78.50.39↔	Osteosyntheseverfahren an der Wirbelsäule, sonstige	81.63.10↔	Spondylodese von 4 - 6 Wirbeln, dorsal
78.50.99↔	Inn Knochfix oh Rep d Fx, oh Ang d Lok, sonstige	81.63.11↔	Spondylodes v 4 6 Wirb, dors u vent komb, interkorp
78.69.00↔	Knimplentf an and näher bez Kn, auss Gschk, n.n.bez.	81.63.12↔	Spondylodese von 4 - 6 Wirbeln, ventral, interkorporell
78.69.11↔	KIE an Pl d Hd: (id) Dt, Sb, Zg/C, (wst) Pl, Ft ex, K	81.63.13↔	Spondylodese von 4 - 6 Wirbeln, dorsal, dynamisch
78.69.15↔	KIE an and näh bz Kn, au Gsk, Ef e Kn(tl)rstzs an Phl d Hd	81.63.20↔	Spondylodese von 7 - 8 Wirbeln, dorsal
78.69.18↔	Knimplentf an Phal d Hand: sonstiges Osteosynthmat	81.63.21↔	Spondylodes v 7 8 Wirb, dors u vent komb, interkorp
78.69.21↔	KnImEm a B: Dt, Sb, Zg/C, Fxt ext, Rngf, (Bl)K	81.63.22↔	Spondylodese von 7 - 8 Wirbeln, ventral, interkorporell
78.69.22↔	Knochenimplantatenfernung am Becken: (winkelstabile) Platte	81.63.23↔	Spondylodese von 7 - 8 Wirbeln, dorsal, dynamisch
78.69.25↔	KnImEm an and näh bz Kn, au Gschk, Ef e Kn(tl)rstzs a B	81.63.99↔	Spondylodese o Reop e Spondylodese von 48 Wirbeln, So
78.69.28↔	Knimplentf a Be: sonstiges Osteosynthesematerial	81.64.00↔	Spndylods o Reop e Spndylods v 9 o mhr Wrb, n.n.bez.
78.69.31↔	KIE an Ts u Klin: (id) Dt, Sb, Zg/C, (wst) Pl, Ft ex, Rf, K	81.64.10↔	Spondylodese von 9 oder mehr Wirbeln, dorsal
78.69.38↔	Knimplentf an Talus und Calcaneus: So Osteosynthmat	81.64.11↔	Spndylods v 9 o mhr Wrb, drs u vnt kmb, intrkrpl
78.69.41↔	KIE an Phl d Fßs: (id) Dt, Sb, Zg/C, (wst) Pl, Ft ex, K	81.64.99↔	Spondylodes o Reop e Spondylodes v 9 o mehr Wirb, So
78.69.45↔	KnImEm an and näh bz Kn, au Gk, Ef e Kn(tl)stz an Phl d Fs	81.65.00↔	Vertebroplastik, n.n.bez.
78.69.48↔	Knimplentf an Phal d Fusses: sonstiges Osteosynthmat	81.65.10↔	Vertebroplastik, 1 Wirbelkörper
78.69.51↔	Knmplntf an and näh bz Kn: Drht, Zgg/Crcl, BlountKlm	81.65.11↔	Vertebroplastik, 2 Wirbelkörper
78.69.52↔	KIE a n bz Kn Sb, Pl, dy KSb, id Dt, Mn Gkp, Vg, TF, Fx ex	81.65.12↔	Vertebroplastik, 3 Wirbelkörper
78.69.53↔	Knimplentf an and näh bez Kn: Winkelplatte/Kondylenpl	81.65.13↔	Vertebroplastik, 4 und mehr Wirbelkörper
78.69.55↔	KIE a and näh bz Kn, a Gk, Ef e Kn(tl)stz an st näh bz Kn	81.65.99↔	Vertebroplastik, sonstige
78.69.58↔	Knimplentf an and näh bez Kn: sonstiges Osteosynthmat	81.66.00↔	Kyphoplastik, n.n.bez.
78.69.61↔	Entfernung von Osteosynthesematerial an Wirbelsäule	81.66.10↔	Kyphoplastik, 1 Wirbelkörper
78.69.65↔	KnImEm an and näh bz Kn, au Gschk, Ef e Kn(tl)stz an d Ws	81.66.11↔	Kyphoplastik, 2 Wirbelkörper
78.69.71↔	Arthroskopische Entfernung von Osteosynthesematerial	81.66.12↔	Kyphoplastik, 3 Wirbelkörper
78.69.99↔	Knimplentf an and näher bez Kn, auss Gschk, sonstige	81.66.13↔	Kyphoplastik, 4 und mehr Wirbelkörper
80.50↔	Exzision oder Destr e Disc intervertebralis, n.n.bez.	81.66.99↔	Kyphoplastik, sonstige
80.51.00↔	Exzision eines Discus intervertebralis, n.n.bez.	84.51.00↔	Einsetzen von interkorporellen Implantaten, n.n.bez.
80.51.10↔	Exzision eines Discus intervertebralis, offen chirurgisch	84.51.10↔	Einsetzen von interkorporellen Cages, 1 Segment
80.51.11↔	Exzision zweier Disci intervertebrales, offen chirurgisch	84.51.11↔	Einsetzen von interkorporellen Cages, 2 Segmente
80.51.12↔	Exz dreier o mehr Disci intervertebrales, offen chir	84.51.12↔	Einsetzen von interkorporellen Cages, 3 Segmente
80.51.20↔	Exzision eines Discus intervertebralis, perkutan mit Endoskopie	84.51.13↔	Einsetzen von interkorporellen Cages, 4 oder mehr Segmente
80.51.99↔	Exzision eines Discus intervertebralis, sonstige	84.51.99↔	Einsetzen von interkorporellen Implantaten, sonstige
80.52↔	Intervertebrale Chemonukleolyse	84.59↔	Einsetzen von sonstiger vertebralen Vorrichtung
80.59.00↔	Sonstige Diskusdestruktion, n.n.bez.	84.60↔	Einsetzen von Diskusprothese, nicht näher bezeichnet
80.59.10↔	Sonstige Diskusdestruktion, Entfernung eines freien Sequesters	84.61↔	Einsetzen von partieller Diskusprothese, zervikal
80.59.20↔	Sonstige Diskusdestruktion, Reoperation bei Rezidiv	84.62↔	Einsetzen von totaler Diskusprothese, zervikal
80.59.21↔	Sonstige Diskdestr, Reop m Radikulolyse b Rezidiv	84.63↔	Einsetzen von Diskusprothese, thorakal

84.64↔	Einsetzen von partieller Diskusprothese, lumbosakral	86.94.21↔	Erstz v Plsgnrt e epd Neurstm, Enzlsys, N wiedrauf
84.65↔	Einsetzen von totaler Diskusprothese, lumbosakral	86.94.22↔	Erstz v Plsgnrt e prph Neurstm, Enzlsys, N wiedrauf
84.66.00↔	Rev o Ersetz von künstl Diskproth, zervikal, n.n.bez.	86.94.99↔	Eins o Ers v Plsgnrt e Neurstm, Mhrlsys, N spzf ob auflb, S
84.66.10↔	Ersetzen von künstlicher Diskusprothese, zervikal	86.95.00↔	Eins o Ers v Plsgnrt e Neurstm, Mhrlsys, N spzf ob auflb, nnbz
84.66.20↔	Revision von künstlicher Diskusprothese, zervikal	86.95.10↔	Enstz v Plsgnrt e intrkr Neurstm, Mhrlsys, N wiedrauf
84.66.99↔	Rev o Ersetz von künstl Diskproth, zervikal, sonstige	86.95.11↔	Enstz v Plsgnrt e epd Neurstm, Mhrlsys, N wiedrauf
84.67↔	Revision oder Ersetzen von künstlicher Diskusprothese, thorakal	86.95.12↔	Enstz v Plsgnrt e prph Neurstm, Mhrlsys, N wiedrauf
84.68.00↔	Rev o Ersetz von künstl Diskproth, lumbosakr, n.n.bez.	86.95.20↔	Erstz v Plsgnrt e intrkr Neurstm, Mhrlsys, N wiedrauf
84.68.10↔	Ersetzen von künstlicher Diskusprothese, lumbosakral	86.95.21↔	Erstz v Plsgnrt e epd Neurstm, Mhrlsys, N wiedrauf
84.68.20↔	Revision von künstlicher Diskusprothese, lumbosakral	86.95.22↔	Erstz v Plsgnrt e prph Neurstm, Mhrlsys, N wiedrauf
84.68.99↔	Rev o Ersetz von künstl Diskproth, lumbosakr, sonstige	86.95.99↔	Eins o Ers v Plsgnrt e Neurstm, Mhrlsys, N spzf ob auflb, S
84.69.00↔	Revision oder Ersetzen von künstlicher Diskusprothese, n.n.bez.	86.96.00↔	Enstz o Erstz v snst Plsgnrt e Neurstm, n.n.bz.
84.69.10↔	Ersetzen von künstlicher Diskusprothese	86.96.10↔	Einsetz von Pulsgenerator zur Vorderwurzelstimulation
84.69.20↔	Revision von künstlicher Diskusprothese	86.96.11↔	Einsetzen von Pulsgenerator zur Vagusnervstimulation
84.69.99↔	Revision o Ersetzen von künstlicher Diskusprothese, sonst	86.96.20↔	Ersetzen von Pulsgenerator zur Vorderwurzelstimulation
84.81.00↔	Revision von interspinösen Implantaten, n.n.bez.	86.96.21↔	Ersetzen von Pulsgenerator zur Vagusnervstimulation
84.81.20↔	Revision von interspinösen Implantaten	86.96.99↔	Einsetz o Ersetz von sonst Pulsgenerat e Neurostim, So
84.81.99↔	Revision von interspinösen Implantaten, sonstige	86.97↔	Enstz o Erstz v auflb Plsgnrt e Neurstm, Enzlsys
84.82↔	Enstz o Erstz v Vrrcht(n) z dyn Stb m Pdklschr	86.98.00↔	Eins o Erstz v auflb Plsgnrt e Neurstm, Mhrlsys, nnbz
84.83↔	Rev von Vorrichtung(en) zur dyn Stab m Pedikelschr	86.98.10↔	Enstz v auflb Plsgnrt e intrkr Neurstm, Mhrlsys
84.84↔	Einsetzen oder Ersetzen von Facetten-gelenksprothesen	86.98.11↔	Enstz v auflb Plsgnrt e epd Neurstm, Mhrlsys
84.85↔	Revision von Facettengelenksprothesen	86.98.12↔	Enstz v auflb Plsgnrt e prph Neurstm, Mhrlsys
86.94.00↔	Eins o Ers v Plsgnrt e Neurstm, Enzlsys, N spzf ob auflb, nnbz	86.98.20↔	Erstz v auflb Plsgnrt e intrkr Neurstm, Mhrlsys
86.94.10↔	Enstz v Plsgnrt e intrkr Neurstm, Enzlsys, N wiedrauf	86.98.21↔	Ersetz v auflb Pulsgenerat e epid Neurostim, Mehrelsys
86.94.11↔	Enstz v Plsgnrt e epd Neurstm, Enzlsys, N wiedrauf	86.98.22↔	Erstz v auflb Plsgnrt e prph Neurstm, Mhrlsys
86.94.12↔	Enstz v Plsgnrt e prph Neurstm, Enzlsys, N wiedrauf	86.98.99↔	Enstz o Erstz v auflb Plsgnrt e Neurstm, Mhrlsys, S
86.94.20↔	Erstz v Plsgnrt e intrkr Neurstm, Enzlsys, N wiedrauf		

ADRG B20

Kraniotomie oder große Wirbelsäulen-Operation

Mindestens eine Prozedur in Tabelle B20-2

DRG B20A

Kraniotomie oder große Wirbelsäulen-Operation mit komplexer Prozedur, Alter < 16 Jahre oder mit intraoperativem neurophysiologischen Monitoring

(Mindestens eine Prozedur in Tabelle B20-3 und Prozedur in Tabelle B20-4 oder mindestens eine Prozedur in Tabelle B20-5) und (Alter < 16 Jahre oder Prozedur in Tabelle B20-6)

DRG B20B

Kraniotomie oder große Wirbelsäulen-Operation mit komplexer Prozedur, Alter > 15 Jahre, ohne intraoperatives neurophysiologisches Monitoring, mit komplexer Diagnose

(Mindestens eine Prozedur in Tabelle B20-3 und Prozedur in Tabelle B20-4 oder mindestens eine Prozedur in Tabelle B20-5) und keine Hauptdiagnose in Tabelle B20-1

DRG B20C

Kraniotomie oder große Wirbelsäulen-Operation ohne komplexe Prozedur, Alter < 3 Jahre

Alter < 3 Jahre

DRG B20D

Kraniotomie oder große Wirbelsäulen-Operation mit komplexer Prozedur, Alter > 15 Jahre, ohne intraoperatives neurophysiologisches Monitoring, ohne komplexe Diagnose

Mindestens eine Prozedur in Tabelle B20-3 und Prozedur in Tabelle B20-4 oder mindestens eine Prozedur in Tabelle B20-5

DRG B20E

Kraniotomie oder große Wirbelsäulen-Operation ohne komplexe Prozedur, Alter > 2 Jahre, mit komplexer Diagnose

Keine Hauptdiagnose in Tabelle B20-1

DRG B20F

Kraniotomie oder große Wirbelsäulen-Operation ohne komplexe Prozedur, Alter > 2 Jahre, ohne komplexe Diagnose

01
B20

Hauptdiagnose B20-1

I62.00	Subdurale Blutung (nichttraumatisch): Akut	S06.28	Sonstige diffuse Hirn-/Kleinhirnverletzungen
I62.01	Subdurale Blutung (nichttraumatisch): Subakut	S06.30	Umschriebene Hirn-/Kleinhirnverletzung, nnbez
I62.02	Subdurale Blutung (nichttraumatisch): Chronisch	S06.31	Umschriebene Hirnkontusion
I62.09	Subdurale Blutung (nichttraumatisch): Nicht näher bezeichnet	S06.32	Umschriebene Kleinhirnkontusion
S02.0	Schädeldachfraktur	S06.33	Umschriebenes zerebrales Hämatom
S02.1	Schädelbasisfraktur	S06.34	Umschriebenes zerebellares Hämatom
S02.3	Fraktur Orbitaboden	S06.38	Sonst umschriebene Hirn-/Kleinhirnverletzungen
S02.7	Multiple Frakturen Schädel- u Gesichtsschädelknochen	S06.4	Epidurale Blutung
S02.8	Frakturen sonst Schädel- u Gesichtsschädelknochen	S06.5	Traumatische subdurale Blutung
S02.9	Fraktur Schädel- u Gesichtsschädelknochen, Teil nnbez	S06.6	Traumatische subarachnoidale Blutung
S06.0	Gehirnerschütterung	S06.8	Sonstige intrakranielle Verletzungen
S06.1	Traumatisches Hirnödem	S06.9	Intrakranielle Verletzung, nnbez
S06.20	Diffuse Hirn- u Kleinhirnverletzung, nnbez	S09.9	Nnbez Verletzung Kopf
S06.23	Multiple intrazerebrale u zerebellare Hämatome		

Prozedur B20-2

00.65.00↔	Prkt Enstz v snst(n) intrkr vsk Stnt(s), n.n.bz.	01.25.20↔	Sonstige Kraniekt, Rekraniektomie mit Einbr e Drain
00.65.11↔	Prkt trnsmnlis Enstz v intrkr vsk Mkrstnts	01.25.21↔	S Krniekt,Rkrekt z Entf v alpl Mt o Mdrtr a d Schädkn o Epdrkr
00.65.99↔	Perkut Einsetz v sonst(n) intrkr vask Stent(s), So	01.25.99↔	Sonstige Kraniektomie, sonstige
01.12.00↔	Offene Biopsie an den Hirnhäuten, n.n.bez.	01.26↔	Einsetzen und Ersetz e Kath i d Schädelhöhle o Hirn
01.12.10↔	Stereotaktische offene Biopsie an den Hirnhäuten	01.28↔	Einsetzen von intrakraniellen Katheter(n) via Bohrloch(löcher)
01.12.99↔	Offene Biopsie an den Hirnhäuten, sonstige	01.29.00↔	Rv (h Erstz) v Kth(n) aus Schädhl o Hrn, n.n.bz.
01.14.00↔	Offene Biopsie am Gehirn, n.n.bez.	01.29.10↔	Stereot Rev (oh Ersetz) v intrazer Kath z intrav Infus
01.14.10↔	Stereotaktische offene Biopsie am Gehirn	01.29.99↔	Rev (oh Ersetz) von Kath(n) aus Schädelh o Hirn, So
01.14.99↔	Offene Biopsie am Gehirn, sonstige	01.31.00↔	Inzision an den Hirnhäuten, n.n.bez.
01.15↔	Biopsie am Schädel	01.31.10↔	Inzis an D Hirnh zur Entl e subduralen Hämat (Hygroms)
01.21↔	Inzision und Drainage an den kranialen Sinus	01.31.11↔	Inzision an D Hirnhäuten zur Entl e subduralen Empyems
01.22↔	Entf d Elektrod(n) e intrakraniellen Neurostimulators	01.31.20↔	Inzs an D Hrn h z Drain v sbd u sbrchnoidlr Flüssgk
01.23.00↔	Rekraniotomie, n.n.bez.	01.31.99↔	Inzision an den Hirnhäuten, sonstige
01.23.10↔	Rekraniotomie mit Einbringen einer Drainage	01.32.00↔	Lobotomie und Traktotomie, n.n.bez.
01.23.20↔	Rekrant m Entf v allopl Mat o Medträg aus d Schädelkn	01.32.10↔	Lobotomie und Traktotomie, Zingulotomie
01.23.21↔	Rekrant m Entf von allopl Mat o Medträg aus d Epidraum	01.32.11↔	Lobotomie und Traktotomie, Subpiale Transsektion
01.23.29↔	Rekraniotomie mit Entfernen von sonstigen Material	01.32.12↔	Lobotomie und Traktotomie, Multiple Lobotomien
01.23.99↔	Rekraniotomie, sonstige	01.32.20↔	Lobotomie u Traktotomie, Stereot Untbr v Bahnsystemen
01.24.00↔	Sonstige Kraniotomie, n.n.bez.	01.32.99↔	Lobotomie und Traktotomie, sonstige
01.24.10↔	Sonstige Kraniotomie mit Dekompression	01.39.00↔	Sonstige Inzision am Gehirn, n.n.bez.
01.24.11↔	Sonst Kraniotomie zur Entleerung e epiduralen Hämatoms	01.39.10↔	Sonstige Inzision a Hirn zur Entl e intrazer Hämat
01.24.12↔	Sonstige Kraniotomie zur Entleerung eines epiduralen Empyems	01.39.11↔	Sonstige Inzision a Hirn zur Entl e intrazer Abszesses
01.24.13↔	S Krniot,Entl v allpl Mt o Mdrträg i D Schädln o Epdraum	01.39.19↔	So Inzis a Gehrin, Entl v So intrazerebraler Flüssigk
01.24.14↔	S Krniot,Entf v allpl Mtrialdr Mdrträg aus Schädln o Epdraum	01.39.20↔	So Inzis a Hirn, Stereotaktische Entl e intrkr Hämat
01.24.15↔	Sonstige Kraniot, Entf e Fk aus Schädelkn o Epidraum	01.39.21↔	So Inzis a Hirn, Stereot Entl e intrkr Abszesses
01.24.16↔	So Kraniot, So Drain epid Flüssigk o aus sonst Gründen	01.39.29↔	S Inzs a Hrn, Streot Entl S intrkrniellr Flüssgk
01.24.20↔	Kraniotomie der Kalotte als Zugang, n.n.bez.	01.39.30↔	Sonstige Inzision a Gehirn, Entf e intrazerebralen Fk
01.24.21↔	Bohrlochreparation der Kalotte als Zugang	01.39.40↔	Anl e ext Drain a Liqusys (z.B. ventr, zist, subd)
01.24.22↔	Streotktsch geführt Schädlröfnng übr d Kltt als Zg	01.39.41↔	Anl e Reserv a Liqusys (z.B. ventr, zisternal, subd)
01.24.29↔	Kraniotomie der Kalotte als Zugang, sonstige	01.39.42↔	Entf e Reserv a Liqusys (z.B. ventr, zisternal, subd)
01.24.30↔	Zugang durch die Schädelbasis, n.n.bez.	01.39.50↔	Entfernung eines intrakraniellen Implantates
01.24.31↔	Zugang durch die Schädelbasis, transoral	01.39.99↔	Sonstige Inzision am Gehirn, sonstige
01.24.32↔	Zugang d d Schädelb, trnsr m Spl d weichen Gaumens	01.41↔	Operationen am Thalamus
01.24.33↔	Zg d d Schädlb, trnsr m Spl d weichn u hrtn Gaumns	01.42↔	Operationen am Globus pallidum
01.24.34↔	Zugang durch die Schädelbasis, transsphenoidal	01.51.00↔	Exz von Läsion oder Gewebe an D Hirnhäuten, n.n.bez.
01.24.35↔	Zugang durch die Schädelbasis, transethmoidal	01.51.10↔	Exz v Tmr an D Hrn h m Präprtion v inftriertm Nchbr
01.24.36↔	Zugang durch die Schädelbasis, transmastoidal	01.51.99↔	Exzision von Läsion oder Gewebe an den Hirnhäuten, sonstige
01.24.37↔	Zugang durch die Schädelbasis, translabyrinthär	01.52.00↔	Hemisphärektomie, n.n.bez.
01.24.38↔	Zugang durch die Schädelbasis, transpyramidal	01.52.10↔	Hemisphärektomie, hirneigenes intrazerebrales Tumorgewebe
01.24.39↔	Zugang durch die Schädelbasis, sonstige	01.52.11↔	Hemisphärektomie, nicht hirneigenes intrazerebr Tumorgewebe
01.24.3a↔	Zugang durch die Schädelbasis, transkondylär	01.52.99↔	Hemisphärektomie, sonstige
01.24.3b↔	Zugang durch die Schädelbasis, transorbital	01.53.00↔	Lobektomie am Gehirn, n.n.bez.
01.24.3c↔	Zugang durch die Schädelbasis, mit Le-Fort-I-Osteotomie	01.53.10↔	Lobektomie am Gehirn, hirneigenes intrazerebral Tumorgewebe
01.24.99↔	Sonstige Kraniotomie, sonstige	01.53.11↔	Lobekt a Hirn, Ni hirneigenes intrazerebrales Tumor
01.25.00↔	Sonstige Kraniektomie, n.n.bez.	01.53.99↔	Lobektomie am Gehirn, sonstige
01.25.10↔	Sonstige Kraniektomie mit Dekompression	01.59.00↔	Sonstige Exz o Destr von Läs o Gew a Hirn, n.n.bez.
01.25.11↔	Sonst Kraniektomie zur Entleerung e epiduralen Hämatoms	01.59.10↔	Sonstige Exz von hirneig intrazer Tumor a Hirn
01.25.12↔	Sonst Kraniektomie zur Entleerung e epiduralen Empyems	01.59.11↔	Sonstige Exz von Ni himeig intrazer Tumor a Hirn
01.25.13↔	So Kraniekt zur Entf e Fk aus Schädelkn o Epidraum	01.59.12↔	So Exz von Läs o Gew a Hirn, Debr e Kontusion a Hirn
01.25.14↔	S Krniekt m Entl v allpl Mt o Mdrträg i D Schädln o Epdraum	01.59.19↔	Sonstige Exzision von Läsion oder Gewebe am Gehirn, sonstige
01.25.19↔	So Kraniekt z Drain epid Flüssigk o aus sonst Gründen	01.59.20↔	Sonstige Destr von hirneig intrazer Tumor a Hirn

01.59.21↔	Sonstige Destr von Ni hirneig intrazer Tumor a Hirn	02.99.30↔	Implantation oder Wechsel einer intrakraniellen Messsonde
01.59.29↔	Sonst Destruktion von Läsion o Gewebe am Gehirn, sonst	02.99.31↔	Revision (ohne Wechsel) einer intrakraniellen Messsonde
01.59.99↔	Sonstige Exz o Destr von Läs o Gew a Hirn, sonstige	02.99.40↔	Implantation oder Wechsel einer Neuroprothese
01.6x.00↔	Exzision und Destruktion einer Läsion am Schädel, n.n.bez.	02.99.41↔	Revision (ohne Wechsel) einer Neuroprothese
01.6x.10↔	Exzision und Destruktion von Tumorgewebe an Schädelbasis	02.99.50↔	Implant u Entf e KathBallonSyst z intrazer Brachyth
01.6x.11↔	Exzision und Destruktion von Tumorgewebe an d Kalotte	02.99.70↔	Rv (h Erstz) d Elktrd e intrkr Neurstm, n.n.bz.
01.6x.20↔	Exz und Destr vom sonst erkrankten Gew an d Schädelb	02.99.71↔	Rv(h Ers)d Elktrd intrkr Neurstm,streotktsch.perm Enzlsys z Dst
01.6x.21↔	Exz und Destr von sonst erkrankten Gew an d Kalotte	02.99.72↔	Rv(h Ers)d Elktrd intrkr Neurstm,streotktsch.perm Mhrlsys z Dst
01.6x.22↔	Exz u Dstr v snst erkrnktn Gw an d Kltt m HrnH	02.99.79↔	Rev (oh Ersetz) d Elektrod e intrkr Neurostim, So
01.6x.99↔	Exzision und Destr einer Läsion a Schädel, sonstige	02.99.90↔	Sonstige stereotaktische Op an Schädel, Hirn und Hirnh
02.01↔	Eröffnen einer Schädelnaht	02.99.99↔	Sonst Operation an Schädel, Gehirn u Hirnhäuten, sonst
02.02↔	Elevation von Frakturfragmenten vom Schädel	04.01.00↔	Exzision eines Akustikusneurinoms, n.n.bez.
02.03↔	Bildung eines Schädelknochenlappens	04.01.10↔	Exzision eines Akustikusneurinoms durch Kraniotomie
02.04.00↔	Knochentransplantation an den Schädel, n.n.bez.	04.01.11↔	Exzision eines Akustikusneurinoms, Translabrynthärer Zugang
02.04.10↔	Knochentransplantation an den Schädel, Schädeldach	04.01.99↔	Exzision eines Akustikusneurinoms, sonstige
02.04.99↔	Knochentransplantation an den Schädel, sonstige	04.41↔	Dekompression an der Wurzel des N. trigeminus
02.05.00↔	Einsetzen einer Schädelknochenplatte, n.n.bez.	07.13.00↔	Biopsie an der Hypophyse, transfrontaler Zugang, n.n.bez.
02.05.10↔	Eins CADImp an Hrmsch oh Bt d Gsschäd,Enf Df	07.13.10↔	Gschl [Prkt] [Nd] Biops an d Hypph d trnsfrntln Zg
02.05.11↔	Eins CADImp an Hrmsch oh Bt d Gsschäd,grßr o kompl Df	07.13.11↔	Offene Biopsie an der Hypophyse durch transfrontalen Zugang
02.05.20↔	Eins CADImp an Hrmsch m Bt v Orb,Tmpreg o fr Sn(bs 2 Rg)	07.13.12↔	Stereot Biops an d Hypoph d transfrontalen Zugang
02.05.30↔	Eins CADImp an Hrmsch m Bt mit Rg d Gsschäd(b3Rg)	07.13.99↔	Biopsie an der Hypophyse, transfrontaler Zugang, sonstige
02.05.99↔	Einsetzen einer Schädelknochenplatte, sonstige	07.14.00↔	Biopsie an der Hypophyse, transsphenoidaler Zugang, n.n.bez.
02.06.00↔	Sonstige Osteoplastik am Schädel, n.n.bez.	07.14.10↔	Gschl [Prkt] [Nd] Biops an d Hypph d trnssphn Zg
02.06.10↔	Frontoorbitale Kranioplastik zur Verlagerung	07.14.11↔	Offene Biopsie an der Hypophyse durch transsphenoid Zugang
02.06.20↔	Rk d Hrmsch oh Bt d Gsschäd, m einf Implnt (Knmnt)	07.14.12↔	Stereot Biops an d Hypoph d transsphenoidalen Zugang
02.06.30↔	Reko v Hirn u Gesschäd, m einf Implant (Knzement) o Tx	07.14.99↔	Biopsie an der Hypophyse, transsphenoidaler Zugang, sonstige
02.06.99↔	Sonstige Osteoplastik am Schädel (Kranioplastik), sonstige	07.15↔	Biopsie an der Hypophyse, nicht näher bezeichneter Zugang
02.07↔	Entfernen einer Schädelknochenplatte	07.17.00↔	Biopsie am Corpus pineale, n.n.bez.
02.11↔	Einfache Naht an der Dura mater des Gehirns	07.17.10↔	Geschlossene [perkutane] [Nadel-] Biopsie am Corpus pineale
02.12.00↔	Sonstige Rekonstruktion an den Hirnhäuten, n.n.bez.	07.17.11↔	Offene Biopsie am Corpus pineale
02.12.10↔	Sonstige Rekonstruktion an den Hirnhäuten ohne Kranioplastik	07.17.12↔	Stereotaktische Biopsie am Corpus pineale
02.12.20↔	Sonstige Rekonstruktion an den Hirnhäuten mit Kranioplastik	07.17.99↔	Biopsie am Corpus pineale, sonstige
02.12.21↔	Sonstige Duraplastik mit Kranioplastik an der Konvexität	07.51↔	Exploration im Gebiet des Corpus pineale
02.12.22↔	So Durapl m Kranioplastik a kraniozervikalen Übergang	07.52↔	Inzision am Corpus pineale
02.12.99↔	Sonstige Rekonstruktion an den Hirnhäuten, sonstige	07.53↔	Partielle Exzision des Corpus pineale
02.13↔	Ligatur eines Gefässes der Hirnhäute	07.54↔	Totale Exzision des Corpus pineale
02.14↔	Exzision am Plexus chorioideus	07.59↔	Sonstige Operationen am Corpus pineale
02.2↔	Ventrikulostomie	07.61↔	Partielle Exzision der Hypophyse, transfrontaler Zugang
02.31↔	Ventrikelshunt zu Strukturen in Kopf und Hals	07.62↔	Partielle Exzision an der Hypophyse, transsphenoidaler Zugang
02.32↔	Ventrikelshunt zum Kreislaufsystem	07.63↔	Partielle Exz an d Hypophyse, nicht näher bez Zugang
02.33↔	Ventrikelshunt zur Thoraxhöhle	07.64↔	Totale Exzision der Hypophyse, transfrontaler Zugang
02.34↔	Ventrikelshunt zu Bauchhöhle und Bauchorganen	07.65↔	Totale Exzision der Hypophyse, transsphenoidaler Zugang
02.35↔	Ventrikelshunt zum Harnwegssystem	07.68↔	Totale Exzision der Hypophyse, and näher bez Zugang
02.39↔	Sonstige Operationen zum Einrichten einer Ventrikeldrainage	07.69↔	Totale Exzision der Hypophyse, nicht näher bez Zugang
02.41.00↔	Spülung und Exploration eines Ventrikelshunts, n.n.bez.	07.71↔	Exploration der Fossa hypophysialis
02.41.10↔	Spülung und Exploration eines Ventrikelshunts, zentraler Teil	07.72↔	Inzision an der Hypophyse
02.41.20↔	Spülung und Exploration eines Ventrikelshunts, peripherer Teil	07.79↔	Sonstige Operation an der Hypophyse
02.41.99↔	Spülung und Exploration eines Ventrikelshunts, sonstige	16.01↔	Orbitotomie mit Knochenlappen
02.42.00↔	Ersetzen eines Ventrikelshunts, n.n.bez.	16.02↔	Orbitotomie mit Einsetzen eines orbitalen Implantats
02.42.10↔	Ersetzen eines Ventrikelshunts, zentraler Teil	16.09↔	Sonstige Orbitotomie
02.42.20↔	Ersetzen eines Ventrikelshunts, peripherer Teil	16.51.00↔	Exent d Orbita mit Entf ben Strukturen, n.n.bez.
02.42.99↔	Ersetzen eines Ventrikelshunts, sonstige	16.51.10↔	Exent d Orb m Entf ben Strukturen, m Erhalt d Lidhaut
02.43↔	Entfernen eines Ventrikelshunts	16.51.11↔	Exent d Orb m Entf ben Strukturen, oh Erhalt d Lidhaut
02.91↔	Lösung von kortikalen Adhäsionen	16.51.99↔	Sonstige Exenteration d Orbita mit Entf ben Strukturen
02.92↔	Plastische Rekonstruktion am Gehirn	16.52.00↔	Exent d Orb m ther Entf von Orbknoch, n.n.bez.
02.93.00↔	Implnt o Erstz d Elktrd(n) e intrkr Neurstm, n.n.bz.	16.52.10↔	Exent d Orb m ther Entf v Orbknoch, m Erhalt d Lidhaut
02.93.10↔	Implant o Ersetz v temp Mikroel z monolok Abl u Stimul	16.52.11↔	Exnt d Orb m thr Entf v Orbknoch, oh Erhlt d Lidhaut
02.93.11↔	Implnt o Erstz v tmp Mikroel z mltk Abl u Stml	16.52.99↔	So Exent d Orb m therapeutischem Entf von Orbknoch
02.93.20↔	Implnt o Erstz v prmn Mikroel z mnlk Abl u Stml	16.59.00↔	Sonstige Exenteration der Orbita, n.n.bez.
02.93.21↔	Implnt o Erstz v prmn Mikroel z mltk Abl u Stml	16.59.10↔	Sonstige Exenteration der Orbita, mit Erhalt der Lidhaut
02.93.99↔	Implant o Ersetz d Elektrod(n) e intrkr Neurostim, So	16.59.11↔	Sonstige Exenteration der Orbita, ohne Erhalt der Lidhaut
02.96↔	Einsetzen einer sphenoidalen Elektrode	16.59.99↔	Sonstige Exenteration der Orbita, sonstige
02.99.00↔	Sonstige Operation an Schädel, Gehirn und Hirnhäuten, n.n.bez.	16.63↔	Revision einer Enukeleationstasche mit Transplantat
02.99.10↔	Stereotaktische Eingriffe am Liquorsystem	16.64↔	Sonstige Revision einer Enukeleationstasche
02.99.11↔	Streot Implnt u Explntion v rdioaktvm Mt als slbst Engr	16.66↔	Sonstige Revision einer Exenterationshöhle
02.99.12↔	Stereot Implant von Gew an Schäd, Hirn und Hirnh	18.71.00↔	Ohrmuschelaufbau, n.n.bez.
02.99.13↔	Stereotaktische Instill von Med als selbst Eingr	18.71.10↔	Ohrmuschelaufbau, partiell, n.n.bez.
02.99.14↔	Streot Implnt, Rv o Wchs v intrzr Kth z intrv Infz	18.71.11↔	Ohrmuschelaufbau, partiell mit Gewebeerweiterer
02.99.20↔	Umwdl e Lquorshts (Hrmwssrbleitng) i e Mhrfchbleitng	18.71.12↔	Ohrmuschelaufbau, partiell mit Galealappen
02.99.29↔	Sonstige Revision und Entfernung von Liquorableitungen	18.71.13↔	Ohrmuschelaufbau, partiell mit Knorpeltransplantat

18.71.14↔	Ohrmuschelaufbau, partiell mit mikrovaskulärem Lappen	20.99.10↔	Implnt v Knchnvrknrgn a Flsnbein, Mtt o Innhr
18.71.19↔	Ohrmuschelaufbau, partiell, sonstige	20.99.20↔	Verschluss einer Labyrinthfistel
18.71.20↔	Ohrmuschelaufbau, total, n.n.bez.	20.99.30↔	Entf e Kochleaimplantates oder implantbar Hörgerätes
18.71.21↔	Ohrmuschelaufbau, total mit Gewebeexpander	20.99.99↔	Sonstige Operationen an Innen- und Mittelohr, sonstige
18.71.22↔	Ohrmuschelaufbau, total mit Galealappen	22.51↔	Ethmoidotomie
18.71.23↔	Ohrmuschelaufbau, total mit Knorpeltransplantat	22.52↔	Sphenoidotomie
18.71.24↔	Ohrmuschelaufbau, total mit mikrovaskulärem Lappen	22.63.00↔	Ethmoidektomie, n.n.bez.
18.71.29↔	Ohrmuschelaufbau, total, sonstige	22.63.10↔	Ethmoidektomie von außen
18.71.30↔	Implant von allopl Materialien b Aufb e Ohrmuschel	22.63.11↔	Ethmoidektomie, endonasal oder transmaxillär
18.71.99↔	Ohrmuschelaufbau, sonstige	22.63.99↔	Ethmoidektomie, sonstige
19.11↔	Stapedektomie u Stapesplastik m Einp e Stapesprothese	22.64↔	Sphenoidektomie
19.19.00↔	Sonstige Stapedektomie und Stapesplastiken, n.n.bez.	38.01↔	Inzision von intrakraniellen Gefässen
19.19.10↔	Stapedot m Einp e Autg StapesProth (Inkusstapedot)	38.31↔	Resektion von intrakraniellen Gefässen mit Anastomose
19.19.11↔	Stpdt m Einp e allplstsch StpsPrth (Inksstpdt)	38.41↔	Resektion von intrakraniellen Blutgefässen mit Ersatz
19.19.12↔	Malleo-Stapedotomie	38.51↔	Ligatur und Stripping von intrakraniellen Varizen
19.19.99↔	Sonstige Stapedektomie und Stapesplastiken, sonstige	38.61↔	Sonstige Exzision von intrakraniellen Gefässen
19.21↔	Rv e Stpdt, Stpdktmie u Stpsplstk m InksErs	38.81↔	Sonstiger chirurgischer Verschluss von intrakraniellen Gefässen
19.29.00↔	S Rv e Stpdt, Stpdktmie u Stpsplstk, n.n. bz.	39.28↔	Extrakraniell-intrakranieller Gefäss-Bypass
19.29.10↔	So Rev e Stapedotomie und Stapedektomie m StapesProth	39.51.00↔	Aneurysma-Clipping, n.n.bez.
19.29.11↔	So Rev e Stapedot und Stapedektomie m aut StapesProth	39.51.11↔	Aneurysma-Clipping intrakraniell
19.29.12↔	S Rv e Stpdt u Stpdktmie m allplstschr StpsPrth	39.51.99↔	Aneurysma-Clipping, sonstige
19.29.13↔	Sonstige Revision einer Stapesplastik (ohne Inkus-Ersatz)	39.53↔	Verschluss einer arteriovenösen Fistel
19.29.99↔	So Rev e Stapedot, Stapedektomie und Stapesplastik, So	39.72.00↔	Endovask Plast Reko o Okkl v Gef a Kopf u Ha, n.n.bez.
19.52↔	Tympanoplastik Typ II	39.72.10↔	Selektive Embolisation von intrakraniellen Gefässen, n.n.bez.
19.53↔	Tympanoplastik Typ III	39.72.11↔	Selektive Emb von intrakr Gef m Partikeln oder Metsp
19.54↔	Tympanoplastik Typ IV	39.72.12↔	SI Emb v intrkr Gef m emb Flüssgk, ablösb Bllns o Schrmn
19.55↔	Tympanoplastik Typ V	39.72.13↔	Sel Emb von intrakr Gef d Stents als FlowDiverter
19.56.00↔	Tympanoplastik und Ossikuloplastik, n.n.bez.	39.72.14↔	Selektive Emb von intrakr Gef mit adhäsivem Embolisat
19.56.10↔	Tym Antrt,Attkt,Attkoantrt o Mstek:Oh Imp Prth o Imp aut Oss	39.72.19↔	Selektive Embolisation von intrakraniellen Gefässen, sonstige
19.56.11↔	Tym Antrt,Attkt,Attkoantrt o Mstek:M Imp allpl,allg o xng Prth	39.72.20↔	Sel Emb von extrkr Gef d Kopfes und d Halses, n.n.bez.
19.56.20↔	Tym Anl Ohrdhöhl(ff Kvttät):Oh Imp Prth o m Imp autg Osskls	39.72.21↔	Sel Emb v extrkr Gef d Kopfes u d Halses m Part o Metsp
19.56.21↔	Tym Anl Ohrdhöhl(ff Kvttät):M Imp allpl,allg o xng Prth	39.72.22↔	SI Emb v extrkr Gef d Kpfs u d Hlss m emb Flüs, abl Bllns o Sch
19.56.99↔	Tympanoplastik und Ossikuloplastik, sonstige	39.72.24↔	SI Emb v extrkr Gef d Kpfs u d Hlss m adhäsivm Emblst
19.6↔	Revision einer Tympanoplastik	39.72.29↔	Sel Emb von extrkr Gef d Kopfes und d Halses, sonstige
20.23.00↔	Inzision am Mittelohr, n.n.bez.	39.72.30↔	Perkutantransluminale Emb e Gefmi d Mikrok, n.n.bez.
20.23.10↔	Antrotomie	39.72.31↔	Perktranslum Emb e Gefmi d Mikrok Verw v ein Mikrkath
20.23.11↔	Attikotomie	39.72.32↔	Perktranslum Emb e Gefmi d Mikrok Verw v 2 Mikrkath
20.23.12↔	Tymptntmie m Abdchtng d rnd u/ ovl Fnstrmmbrn	39.72.33↔	Perktranslum Emb e Gefmi d Mikrok Verw v 3 Mikrkath
20.23.13↔	Explorative Tympanotomie	39.72.34↔	Perktranslum Emb e Gefmi d Mikrok Verw v 4 Mikrkath
20.23.99↔	Inzision am Mittelohr, sonstige	39.72.35↔	Perktranslum Emb e Gefmi d Mikrok Verw v funf Mikrkath
20.41↔	Einfache Mastoidektomie	39.72.39↔	Perktranslum Emb e Gefmi d Mikrok Verw v merh Mikrkath
20.42.00↔	Radikale Mastoidektomie, n.n.bez.	39.72.99↔	Endovask Plast Reko o Okkl von Gef a Kopf und Ha, So
20.42.10↔	Mastoidekt: M Freil d Fazialisk: Ohne Dekompr d Nerven	39.77.00↔	Prkt trnslm u endvsk Intrvntion an intrkr(n)Gf(n),nnbz
20.42.11↔	Mastoidekt: M Freil d Fazialisk: M Dekompr d Nerven	39.77.10↔	Perkutane Ballonangioplastie an intrakr(n) Gef(en)
20.42.20↔	Mstoidkt: sbtt Rs d Flsnb (sbtt Ptrskt), n.n.bz.	39.77.20↔	Perkutane Bladeangioplastie an intrakr(n) Gef(en)
20.42.21↔	Mstoidkt: sbtt Rs d Flsnb (sbtt Ptrskt) oh Obl	39.77.30↔	Perkutane Laserangioplastie an intrakr(n) Gef(en)
20.42.22↔	Mstoidkt: sbtt Rs d Flsnb (sbtt Ptrskt) m Obl v Ftt	39.77.40↔	Perkutane Atherektomie an intrakraniellm(n) Gefäss(en)
20.42.23↔	Mstoidkt: sbtt Rs d Flsnb (sbtt Ptrskt) m Obl v M	39.77.60↔	Perkut Thrombektomie an intrakr(n) Gef(en), n.n.bez.
20.42.24↔	Mstoidkt:sbtt Rs d Flsnb(sbtt Ptrskt)m Obl v Ftt u M	39.77.61↔	Perkutane Rotationsthibektomie an intrakr(n) Gef(en)
20.42.30↔	Mastoidekt: Partielle Resektion d Felsenb, n.n.bez.	39.77.62↔	Perkut stentgestützte Thrombekt an intrakr(n) Gef(en)
20.42.31↔	Mastoidekt: Partielle Resektion d Felsenb ohne Obl	39.77.69↔	Perkutane Thrombektomie an intrakr(n) Gef(en),sonstige
20.42.32↔	Mastoidekt: Part Res d Felsenb m Obl von Fett	39.77.99↔	Prkt trnslm endvsk Intrvntion an intrkr(n) Gf(n), S
20.42.33↔	Mastoidekt: Part Resektion d Felsenb m Obl von M	39.79.00↔	So endovask Korr (von Aneur) an sonst Gef, n.n.bez.
20.42.34↔	Mastoidekt: Part Res d Felsenb m Obl v Fett u M	39.79.10↔	Endovask Implant e Grafts an sonstigen Gef, n.n.bez.
20.42.99↔	Radikale Mastoidektomie, sonstige	39.79.11↔	Endovaskuläre Implantation eines Grafts an Viszeralgefässen
20.51.00↔	Exzision einer Läsion am Mittelohr, n.n.bez.	39.79.12↔	Endovaskuläre Implantation e Grafts an Gefässen des Beckens
20.51.10↔	Exzision einer Läsion an der Paukenhöhle	39.79.13↔	Endovaskuläre Implantation e Grafts an abdominalen Gefässen
20.51.11↔	Exzision einer Läsion an der Pyramidenspitze	39.79.19↔	Endovask Implant e Grafts an sonstigen Gef, sonstige
20.51.12↔	Exzision einer Läsion an der Otobasis	39.79.20↔	CoilEmb oder Verschluss von sonstigen Gef, n.n.bez.
20.51.99↔	Exzision einer Läsion am Mittelohr, sonstige	39.79.21↔	CoilEmb oder Verschluss von Gefässen d oberen Extrem
20.79.00↔	Sonstige Inzision, Exz und Destr a Innenohr, n.n.bez.	39.79.22↔	Coil-Embolisation oder -Verschluss der Aorta
20.79.10↔	Exzision einer Läsion am Labyrinth	39.79.23↔	Coil-Embolisation o -Verschluss des Ductus arteriosus apertus
20.79.11↔	Kochleosaccotomie	39.79.24↔	Coil-Embolisation oder -Verschluss von thorakalen Gefässen
20.79.20↔	Labyrinthektomie, transtympanal	39.79.25↔	Coil-Embolisation oder -Verschluss von viszeralen Gefässen
20.79.21↔	Labyrinthektomie, transmastoidal	39.79.26↔	Coil-Embolisation oder -Verschluss von abdominalen Gefässen
20.79.22↔	Labyrinthdestruktion, transtympanal	39.79.27↔	CoilEmb oder Verschluss von Gefässen d unteren Extrem
20.79.23↔	Labyrinthdestruktion, transmastoidal	39.79.28↔	Coil-Embolisation oder -Verschluss von spinalen Gefässen
20.79.99↔	Sonstige Inzision, Exz und Destr a Innenohr, sonstige	39.79.29↔	CoilEmb oder Verschluss von sonstigen Gef, sonstige
20.92↔	Revision einer Mastoidektomie	39.79.30↔	Sel Emb m emb Flüssigk von sonstigen Gef, n.n.bez.
20.99.00↔	Sonstige Operationen an Innen- und Mittelohr, n.n.bez.	39.79.31↔	Selektive Emb mit emb Flüssigk von Gef d oberen Extrem

39.79.32↔	Selektive Emb mit embolisierenden Flüssigkeiten d Aort	81.63.10↔	Spondylodese von 4 - 6 Wirbeln, dorsal
39.79.33↔	Selektive Emb mit emb Flüssig d Duct arterios apertus	81.63.11↔	Spondylodes v 4 6 Wirb, dors u vent komb, interkorp
39.79.34↔	Selektive Emb mit emb Flüssig von thorakalen Gefäßen	81.63.12↔	Spondylodese von 4 - 6 Wirbeln, ventral, interkorporell
39.79.35↔	Selektive Emb mit emb Flüssig von viszeralen Gefäßen	81.63.13↔	Spondylodese von 4 - 6 Wirbeln, dorsal, dynamisch
39.79.36↔	Selektive Emb mit emb Flüssigkeiten von abd Gefäßen	81.63.20↔	Spondylodese von 7 - 8 Wirbeln, dorsal
39.79.37↔	Selektive Emb m emb Flüssig von Gef d unteren Extrem	81.63.21↔	Spondylodes v 7 8 Wirb, dors u vent komb, interkorp
39.79.38↔	Selektive Emb mit emb Flüssig von spinalen Gefäßen	81.63.22↔	Spondylodese von 7 - 8 Wirbeln, ventral, interkorporell
39.79.39↔	Sel Emb m emb Flüssig von sonstigen Gef, sonstige	81.63.23↔	Spondylodese von 7 - 8 Wirbeln, dorsal, dynamisch
39.79.40↔	Sel Emb m ablösb Ballons von sonstigen Gef, n.n.bez.	81.63.99↔	Spondylodese o Reop e Spondylodese von 48 Wirbeln, So
39.79.41↔	Selektive Emb m ablösb Ballons von Gef d oberen Extrem	81.64.00↔	Spndylds o Reop e Spndylds v 9 o mhr Wrbl, n.n.bz.
39.79.42↔	Selektive Embolisation mit ablösbaren Ballons der Aorta	81.64.10↔	Spondylodese von 9 oder mehr Wirbeln, dorsal
39.79.43↔	Selektive Emb m ablösb Ballons d Duct arterios apertus	81.64.11↔	Spndylds v 9 o mhr Wrbl, drs u vnt komb, intrkrprl
39.79.44↔	Selektive Emb mit ablösb Ballons von thorakalen Gef	81.64.99↔	Spondylodes o Reop e Spondylodes v 9 o mehr Wirb, So
39.79.45↔	Selektive Emb mit ablösb Ballons von viszeralen Gef	81.66.00↔	Kyphoplastik, n.n.bez.
39.79.46↔	Selektive Emb mit ablösb Ballons von abd Gefäßen	81.66.10↔	Kyphoplastik, 1 Wirbelkörper
39.79.47↔	Selektive Emb mit ablösb Ballons von spinalen Gefäßen	81.66.11↔	Kyphoplastik, 2 Wirbelkörper
39.79.48↔	Sel Emb m ablösb Ballons von Gef d unteren Extrem	81.66.12↔	Kyphoplastik, 3 Wirbelkörper
39.79.49↔	Sel Emb m ablösb Ballons von sonstigen Gef, sonstige	81.66.13↔	Kyphoplastik, 4 und mehr Wirbelkörper
39.79.50↔	Selektive Emb mit Schirmen von sonstigen Gef, n.n.bez.	81.66.99↔	Kyphoplastik, sonstige
39.79.51↔	Selektive Emb mit Schirmen von Gefäßen d oberen Extrem	86.94.00↔	Eins o Ers v Plsgnrt e Neurstm, Enzlsys, N spzf ob aufbl, nnbz
39.79.52↔	Selektive Embolisation mit Schirmen der Aorta	86.94.10↔	Enstz v Plsgnrt e intrkr Neurstm, Enzlsys, N wiedrauf
39.79.53↔	Selektive Emb mit Schirmen d Duct arterios apertus	86.94.11↔	Enstz v Plsgnrt e epd Neurstm, Enzlsys, N wiedrauf
39.79.54↔	Selektive Embolisation mit Schirmen von thorakalen Gefäßen	86.94.12↔	Enstz v Plsgnrt e prph Neurstm, Enzlsys, N wiedrauf
39.79.55↔	Selektive Embolisation mit Schirmen von viszeralen Gefäßen	86.94.20↔	Erstz v Plsgnrt e intrkr Neurstm, Enzlsys, N wiedrauf
39.79.56↔	Selektive Embolisation mit Schirmen von abdominalen Gefäßen	86.94.21↔	Erstz v Plsgnrt e epd Neurstm, Enzlsys, N wiedrauf
39.79.57↔	Selektive Emb mit Schirmen von Gef d unteren Extrem	86.94.22↔	Erstz v Plsgnrt e prph Neurstm, Enzlsys, N wiedrauf
39.79.58↔	Selektive Embolisation mit Schirmen von spinalen Gefäßen	86.94.99↔	Eins o Ers v Plsgnrt e Neurstm, Enzlsys, N spzf ob aufbl, S
39.79.59↔	Selektive Emb mit Schirmen von sonstigen Gef, sonstige	86.95.00↔	Eins o Ers v Plsgnrt e Neurstm, Mhrlsys, N spzf ob aufbl, nnbz
39.79.60↔	Selektive Emb m Partikeln von sonstigen Gef, n.n.bez.	86.95.10↔	Enstz v Plsgnrt e intrkr Neurstm, Mhrlsys, N wiedrauf
39.79.61↔	Selektive Emb mit Partikeln von Gef d oberen Extrem	86.95.11↔	Enstz v Plsgnrt e epd Neurstm, Mhrlsys, N wiedrauf
39.79.62↔	Selektive Embolisation mit Partikeln der Aorta	86.95.12↔	Enstz v Plsgnrt e prph Neurstm, Mhrlsys, N wiedrauf
39.79.63↔	Selektive Emb mit Partikeln d Duct arterios apertus	86.95.20↔	Erstz v Plsgnrt e intrkr Neurstm, Mhrlsys, N wiedrauf
39.79.64↔	Selektive Embolisation mit Partikeln von thorakalen Gefäßen	86.95.21↔	Erstz v Plsgnrt e epd Neurstm, Mhrlsys, N wiedrauf
39.79.65↔	Selektive Embolisation mit Partikeln von viszeralen Gefäßen	86.95.22↔	Erstz v Plsgnrt e prph Neurstm, Mhrlsys, N wiedrauf
39.79.66↔	Selektive Embolisation mit Partikeln von abdominalen Gefäßen	86.95.99↔	Eins o Ers v Plsgnrt e Neurstm, Mhrlsys, N spzf ob aufbl, S
39.79.67↔	Selektive Emb mit Partikeln von Gef d unteren Extrem	86.96.00↔	Enstz o Erstz v snst Plsgnrt e Neurstm, n.n.bz.
39.79.68↔	Selektive Embolisation mit Partikeln von spinalen Gefäßen	86.96.10↔	Einsetz von Pulsgenerator zur Vorderwurzelstimulation
39.79.69↔	Selektive Emb m Partikeln von sonstigen Gef, sonstige	86.96.11↔	Einsetzen von Pulsgenerator zur Vagusnervstimulation
39.79.70↔	Kthtrrch Vrschl v A mit Lsr, snst Gef, n.n.bz.	86.96.20↔	Ersetzen von Pulsgenerator zur Vorderwurzelstimulation
39.79.71↔	Kathetertech Verschluss mitt Laser, an Aa d ob Extrem	86.96.21↔	Ersetzen von Pulsgenerator zur Vagusnervstimulation
39.79.72↔	Kathetertechnischer Verschluss mittels Laser, an der Aorta	86.96.99↔	Einsetz o Ersetz von sonst Pulsgenerator e Neurostim, So
39.79.74↔	Kathetertech Verschluss mitt Laser, an thorakalen Gef	86.97↔	Enstz o Erstz v aufbl Plsgnrt e Neurstm, Enzlsys
39.79.75↔	Kathetertech Verschl mitt Laser, an Gef d unt Extrem	86.98.00↔	Eins o Erstz v aufbl Plsgnrt e Neurstm, Mhrlsys, nnbz
39.79.76↔	Kathetertech Verschluss mitt Laser, an viszeralen Gef	86.98.10↔	Enstz v aufbl Plsgnrt e intrkr Neurstm, Mhrlsys
39.79.77↔	Kathetertech Verschluss mittels Laser, an abd Gef	86.98.11↔	Enstz v aufbl Plsgnrt e epd Neurstm, Mhrlsys
39.79.79↔	Kathetertech Verschluss v Aa mitt Laser, sonst Gef, So	86.98.12↔	Enstz v aufbl Plsgnrt e prph Neurstm, Mhrlsys
39.79.80↔	Kthtrrch Vrschl v A mit Rdiofq snst Gef, n.n.bz.	86.98.20↔	Erstz v aufbl Plsgnrt e intrkr Neurstm, Mhrlsys
39.79.81↔	Kathetertech Verschluss mitt Radiofq an Aa d ob Extrem	86.98.21↔	Ersetz v aufbl Pulsgenerat e epid Neurostim, Mehrelsys
39.79.82↔	Kathetertech Verschluss mitt Radiofrequenz an d Aort	86.98.22↔	Erstz v aufbl Plsgnrt e prph Neurstm, Mhrlsys
39.79.84↔	Kathetertech Verschluss mitt Radiofq an thorakalen Gef	86.98.99↔	Enstz o Erstz v aufbl Plsgnrt e Neurstm, Mhrlsys, S
39.79.85↔	Kathetertech Verschl mitt Radiofq an Gef d unt Extrem	92.39.00↔	Sonstige stereotaktische Radiochirurgie, n.n.bez.
39.79.86↔	Kathetertech Verschluss mitt Radiofq an viszeralen Gef	92.39.01↔	And Hochvstrth, Stereot Bestr, frakt, zerebr, n.n.bez.
39.79.87↔	Kathetertechnischer Verschluss mitt Radiofrequenz an abd Gef	92.39.11↔	And Hchvstrth, Streot Bstr, frkt, Extrzr, n.n.bez.
39.79.89↔	Kathetertech Verschluss mitt Radiofq an sonst Gef, So	92.39.20↔	And Hchvstrth, Streot Bstr, frkt: zrb, intmd Rdiot
39.79.99↔	So endovask Korr (von Aneur) an sonstigen Gef, So	92.39.21↔	And Hchvstrth, Streot Bstr, frkt: zrb, intmd Bgnbstr (IMAT)
77.99.00↔	Tt Knchrskt an and näh bz Kn, auss Gschk, n.n.bz.	92.39.22↔	And Hchvstrth, Streot Bstr, frkt: zrb, bldgst Enst
77.99.10↔	Totale Knochenresektionen an Phalangen der Hand	92.39.29↔	And Hochvstrth, Stereot Bestr, frakt, zerebr, So
77.99.20↔	Totale Resektion eines Wirbelkörpers	92.39.30↔	And Hchvstrth, Streot Bstr, frkt: Extrzr, intmd Rdiot
77.99.30↔	Totale Knochenresektionen am Becken	92.39.31↔	And Hchvstrth, Streot Bstr, frkt: Extrzr, intmd Bgnbstr (IMAT)
77.99.40↔	Totale Knochenresektionen an Phalangen des Fußes	92.39.32↔	And Hchvstrth, Streot Bstr, frkt: Extrzr, bldgst Enst
77.99.99↔	Totale Knochresekt an and näh bez Kn, auss Gschk, So	92.39.39↔	And Hochvstrth, Stereot Bestr, frakt, Extrazer, So
81.63.00↔	Spondylodes o Reop e Spondylodes v 48 Wirb, n.n.bez.		

Prozedur B20-3

00.65.00↔	Prkt Enstz v snst(n) intrkr vsk Stnt(s), n.n.bz.	01.12.99↔	Offene Biopsie an den Hirnhäuten, sonstige
00.65.11↔	Prkt trnsmnls Enstz v intrkr vsk Mkrstnts	01.14.00↔	Offene Biopsie am Gehirn, n.n.bez.
00.65.99↔	Perkut Einsetz v sonst(n) intrkr vask Stent(s), So	01.14.10↔	Stereotaktische offene Biopsie am Gehirn
01.12.00↔	Offene Biopsie an den Hirnhäuten, n.n.bez.	01.14.99↔	Offene Biopsie am Gehirn, sonstige
01.12.10↔	Stereotaktische offene Biopsie an den Hirnhäuten	01.15↔	Biopsie am Schädel

01.21↔	Inzision und Drainage an den kranialen Sinus	01.51.00↔	Exz von Läsion oder Gewebe an D Hirnhäuten, n.n.bez.
01.22↔	Entf d Elektrod(n) e intrakraniellen Neurostimulators	01.51.10↔	Exz v Tmr an D HrnH m Präprtion v infiltriertm Nchbr
01.23.00↔	Rekraniotomie, n.n.bez.	01.51.99↔	Exzision von Läsion oder Gewebe an den Hirnhäuten, sonstige
01.23.10↔	Rekraniotomie mit Einbringen einer Drainage	01.52.00↔	Hemisphärektomie, n.n.bez.
01.23.20↔	Rekrant m Entf v allopl Mat o Medträg aus d Schädelkn	01.52.10↔	Hemisphärektomie, hirneigenes intrazerebrales Tumorgewebe
01.23.21↔	Rekrant m Entf von allopl Mat o Medträg aus d Epidraum	01.52.11↔	Hemisphärektomie, nicht hirneigenes intrazerebr Tumorgewebe
01.23.29↔	Rekraniotomie mit Entfernen von sonstigen Material	01.52.99↔	Hemisphärektomie, sonstige
01.23.99↔	Rekraniotomie, sonstige	01.53.00↔	Lobektomie am Gehirn, n.n.bez.
01.24.00↔	Sonstige Kraniotomie, n.n.bez.	01.53.10↔	Lobektomie am Gehirn, hirneigenes intrazerebral Tumorgewebe
01.24.10↔	Sonstige Kraniotomie mit Dekompression	01.53.11↔	Lobekt a Hirn, Ni hirneigenes intrazerebrales Tumor
01.24.11↔	Sonst Kraniotomie zur Entleerung e epiduralen Hämatoms	01.53.99↔	Lobektomie am Gehirn, sonstige
01.24.12↔	Sonstige Kraniotomie zur Entleerung eines epiduralen Empyems	01.59.00↔	Sonstige Exz o Destr von Läs o Gew a Hirn, n.n.bez.
01.24.13↔	S Krniot,Enl v allpl Mt o Mdrträg i D Schädlkn o Epdraum	01.59.10↔	Sonstige Exz von hirneig intrazer Tumor a Hirn
01.24.14↔	S Krniot,Entf v allpl Mtrialdr Mdrträg aus Schädlkn o Epdraum	01.59.11↔	Sonstige Exz von Ni hirneig intrazer Tumor a Hirn
01.24.15↔	Sonstige Kraniot, Entf e Fk aus Schädelkn o Epidraum	01.59.12↔	So Exz von Läs o Gew a Hirn, Debr e Kontusion a Hirn
01.24.16↔	So Kraniot, So Drain epid Flüssigk o aus sonst Gründen	01.59.19↔	Sonstige Exzision von Läsion oder Gewebe am Gehirn, sonstige
01.24.20↔	Kraniotomie der Kalotte als Zugang, n.n.bez.	01.59.20↔	Sonstige Destr von hirneig intrazer Tumor a Hirn
01.24.21↔	Bohrlochtrepanation der Kalotte als Zugang	01.59.21↔	Sonstige Destr von Ni hirneig intrazer Tumor a Hirn
01.24.22↔	Streotktsch geführt Schädlröfnng übr d Klitt als Zg	01.59.29↔	Sonst Destruktion von Läsion o Gewebe am Gehirn, sonst
01.24.29↔	Kraniotomie der Kalotte als Zugang, sonstige	01.59.99↔	Sonstige Exz o Destr von Läs o Gew a Hirn, sonstige
01.24.30↔	Zugang durch die Schädelbasis, n.n.bez.	01.6x.00↔	Exzision und Destruktion einer Läsion am Schädel, n.n.bez.
01.24.31↔	Zugang durch die Schädelbasis, transoral	01.6x.10↔	Exzision und Destruktion von Tumorgewebe an Schädelbasis
01.24.32↔	Zugang d d Schädelb, transor m Spal d weichen Gaumens	01.6x.11↔	Exzision und Destruktion von Tumorgewebe an d Kalotte
01.24.33↔	Zg d d Schädelb, trnsr m Spl d weichn u hrtn Gaumns	01.6x.20↔	Exz und Destr vom sonst erkrankten Gew an d Schädelb
01.24.34↔	Zugang durch die Schädelbasis, transsphenoidal	01.6x.21↔	Exz und Destr von sonst erkrankten Gew an d Kalotte
01.24.35↔	Zugang durch die Schädelbasis, transethmoidal	01.6x.22↔	Exz u Dstr v snst erkmktn Gw an d Klitt m HrnH
01.24.36↔	Zugang durch die Schädelbasis, transmastoidal	01.6x.99↔	Exzision und Destr einer Läsion a Schädel, sonstige
01.24.37↔	Zugang durch die Schädelbasis, translabyrinthär	02.01↔	Eröffnen einer Schädelnaht
01.24.38↔	Zugang durch die Schädelbasis, transpyramidal	02.02↔	Elevation von Frakturfragmenten vom Schädel
01.24.39↔	Zugang durch die Schädelbasis, sonstige	02.03↔	Bildung eines Schädelknochenlappens
01.24.3a↔	Zugang durch die Schädelbasis, transkondylär	02.04.00↔	Knochentransplantation an den Schädel, n.n.bez.
01.24.3b↔	Zugang durch die Schädelbasis, transorbital	02.04.10↔	Knochentransplantation an den Schädel, Schädeldach
01.24.3c↔	Zugang durch die Schädelbasis, mit Le-Fort-I-Osteotomie	02.04.99↔	Knochentransplantation an den Schädel, sonstige
01.24.99↔	Sonstige Kraniotomie, sonstige	02.05.00↔	Einsetzen einer Schädelknochenplatte, n.n.bez.
01.25.00↔	Sonstige Kraniektomie, n.n.bez.	02.05.10↔	Eins CADImp an Hmsch oh Bt d Gsschäd,Enf Df
01.25.10↔	Sonstige Kraniektomie mit Dekompression	02.05.11↔	Eins CADImp an Hmsch oh Bt d Gsschäd,grfR o kmpl Df
01.25.11↔	Sonst Kraniektomie zur Entleerung e epiduralen Hämatoms	02.05.20↔	Eins CADImp an Hmsch m Bt v Orb,Tmpreg o fr Sn(bs 2 Rg)
01.25.12↔	Sonst Kraniektomie zur Entleerung e epiduralen Empyems	02.05.30↔	Eins CADImp an Hmsch m Bt mit Rg d Gsschäd(b3Rg)
01.25.13↔	So Kraniekt zur Entf e Fk aus Schädelkn o Epidraum	02.05.99↔	Einsetzen einer Schädelknochenplatte, sonstige
01.25.14↔	S Krniekt m Enl v allpl Mt o Mdrträg i D Schädlkn o Epdraum	02.06.00↔	Sonstige Osteoplastik am Schädel, n.n.bez.
01.25.19↔	So Kraniekt z Drain epid Flüssigk o aus sonst Gründen	02.06.10↔	Frontoorbitale Kranioplastik zur Verlagerung
01.25.20↔	Sonstige Kraniekt, Rekraniektomie mit Einbr e Drain	02.06.20↔	Rk d Hmsch oh Bt d Gsschäd, m einf Implnt (Knzmnt)
01.25.21↔	S Krniekt,Rkrekt z Entf v alpl Mt o Mdr a d Schädkn o Epdrir	02.06.30↔	Reko v Hirn u Gesschäd, m einf Implant (Knzement) o Tx
01.25.99↔	Sonstige Kraniektomie, sonstige	02.06.99↔	Sonstige Osteoplastik am Schädel (Kranioplastik), sonstige
01.26↔	Einsetz und Ersetz e Kath i d Schädelhöhle o Hirn	02.07↔	Entfernen einer Schädelknochenplatte
01.28↔	Einsetzen von intrakraniellen Katheter(n) via Bohrloch(löcher)	02.11↔	Einfache Naht an der Dura mater des Gehirns
01.29.00↔	Rv (h Erstz) v Kth(n) aus Schädlh o Hrn, n.n.bz.	02.12.00↔	Sonstige Rekonstruktion an den Hirnhäuten, n.n.bez.
01.29.10↔	Stereot Rev (oh Ersetz) v intrazer Kath z intrav Infus	02.12.10↔	Sonstige Rekonstruktion an den Hirnhäuten ohne Kranioplastik
01.29.99↔	Rev (oh Ersetz) von Kath(n) aus Schädelh o Hirn, So	02.12.20↔	Sonstige Rekonstruktion an den Hirnhäuten mit Kranioplastik
01.32.00↔	Lobotomie und Traktotomie, n.n.bez.	02.12.21↔	Sonstige Duraplastik mit Kranioplastik an der Konvexität
01.32.10↔	Lobotomie und Traktotomie, Zingulotomie	02.12.22↔	So Durapl m Kranioplastik a kraniozervikalen Übergang
01.32.11↔	Lobotomie und Traktotomie, Subpiale Transsektion	02.12.99↔	Sonstige Rekonstruktion an den Hirnhäuten, sonstige
01.32.12↔	Lobotomie und Traktotomie, Multiple Lobotomien	02.13↔	Ligatur eines Gefässes der Hirnhäute
01.32.20↔	Lobotomie u Traktotomie, Stereot Untbr v Bahnsystemen	02.14↔	Exzision am Plexus chorioideus
01.32.99↔	Lobotomie und Traktotomie, sonstige	02.2↔	Ventrikulostomie
01.39.00↔	Sonstige Inzision am Gehirn, n.n.bez.	02.31↔	Ventrikelschunt zu Strukturen in Kopf und Hals
01.39.10↔	Sonstige Inzision a Hirn zur Entl e intrazer Hämat	02.32↔	Ventrikelschunt zum Kreislaufsystem
01.39.11↔	Sonstige Inzision a Hirn zur Entl e intrazer Abszesses	02.33↔	Ventrikelschunt zur Thoraxhöhle
01.39.19↔	So Inzis a Gehrin, Entl v So intrazerebraler Flüssigk	02.34↔	Ventrikelschunt zu Bauchhöhle und Bauchorganen
01.39.20↔	So Inzis a Hirn, Stereotaktische Entl e intrakr Hämat	02.35↔	Ventrikelschunt zum Harnwegssystem
01.39.21↔	So Inzis a Hirn, Stereot Entl e intrakr Abszesses	02.39↔	Sonstige Operationen zum Einrichten einer Ventrikeldrainage
01.39.29↔	S Inzis a Hrn, Streot Entl S intrkrniellr Flüssgk	02.41.00↔	Spülung und Exploration eines Ventrikelschunts, n.n.bez.
01.39.30↔	Sonstige Inzision a Gehirn, Entf e intrazerebralen Fk	02.41.10↔	Spülung und Exploration eines Ventrikelschunts, zentraler Teil
01.39.40↔	Anl e ext Drain a Liquisys (z.B. ventr, zist, subd)	02.41.20↔	Spülung und Exploration eines Ventrikelschunts, peripherer Teil
01.39.41↔	Anl e Reserv a Liquisys (z.B. ventr, zisternal, subd)	02.41.99↔	Spülung und Exploration eines Ventrikelschunts, sonstige
01.39.42↔	Entf e Reserv a Liquisys (z.B. ventr, zisternal, subd)	02.42.00↔	Ersetzen eines Ventrikelschunts, n.n.bez.
01.39.50↔	Entfernung eines intrakraniellen Implantates	02.42.10↔	Ersetzen eines Ventrikelschunts, zentraler Teil
01.39.99↔	Sonstige Inzision am Gehirn, sonstige	02.42.20↔	Ersetzen eines Ventrikelschunts, peripherer Teil
01.41↔	Operationen am Thalamus	02.42.99↔	Ersetzen eines Ventrikelschunts, sonstige
01.42↔	Operationen am Globus pallidum	02.43↔	Entfernen eines Ventrikelschunts

02.91↔	Lösung von kortikalen Adhäsionen	16.51.99↔	Sonstige Exenteration d Orbita mit Entf ben Strukturen
02.92↔	Plastische Rekonstruktion am Gehirn	16.52.00↔	Exent d Orb m ther Entf von Orbknoch, n.n.bez.
02.93.00↔	Implnt o Erstz d Elktrd(n) e intrkr Neurstm, n.n.bz.	16.52.10↔	Exent d Orb m ther Entf v Orbknoch, m Erhalt d Lidhaut
02.93.10↔	Implant o Ersetz v temp Mikroel z monolok Abl u Stimul	16.52.11↔	Exnt d Orb m thr Entf v Orbknoch, oh Erhlt d Lidhaut
02.93.11↔	Implnt o Erstz v tmp Mikroel z mltk Abl u Stml	16.52.99↔	So Exent d Orb m therapeutischem Entf von Orbknoch
02.93.20↔	Implnt o Erstz v prm n Mikroel z mnlk Abl u Stml	16.59.00↔	Sonstige Exenteration der Orbita, n.n.bez.
02.93.21↔	Implnt o Erstz v prm n Mikroel z mltk Abl u Stml	16.59.10↔	Sonstige Exenteration der Orbita, mit Erhalt der Lidhaut
02.93.99↔	Implant o Ersetz d Elektrod(n) e intrakr Neurostim, So	16.59.11↔	Sonstige Exenteration der Orbita, ohne Erhalt der Lidhaut
02.96↔	Einsetzen einer sphenoidalen Elektrode	16.59.99↔	Sonstige Exenteration der Orbita, sonstige
02.99.00↔	Sonstige Operation an Schädel, Gehirn und Hirnhäuten, n.n.bez.	16.63↔	Revision einer Enukeleationstasche mit Transplantat
02.99.10↔	Stereotaktische Eingriffe am Liquorsystem	16.64↔	Sonstige Revision einer Enukeleationstasche
02.99.11↔	Streot Implnt u Explntion v rdioaktvm Mt als slbst Engr	16.66↔	Sonstige Revision einer Exenterationshöhle
02.99.12↔	Stereot Implant von Gew an Schäd, Hirn und Hirnh	18.71.00↔	Ohrmuschelaufbau, n.n.bez.
02.99.13↔	Stereotaktische Instill von Med als selbst Eingr	18.71.10↔	Ohrmuschelaufbau, partiell, n.n.bez.
02.99.14↔	Streot Implnt, Rv o Wchs v intrzr Kth z intrv Infz	18.71.11↔	Ohrmuschelaufbau, partiell mit Gewebeexpander
02.99.20↔	Umwdl e Lquorshts (Hrmwssrbleitung) i e Mhrfchbleitung	18.71.12↔	Ohrmuschelaufbau, partiell mit Galealappen
02.99.29↔	Sonstige Revision und Entfernung von Liquorableitungen	18.71.13↔	Ohrmuschelaufbau, partiell mit Knorpeltransplantat
02.99.30↔	Implantation oder Wechsel einer intrakraniellen Messsonde	18.71.14↔	Ohrmuschelaufbau, partiell mit mikrovaskulärem Lappen
02.99.31↔	Revision (ohne Wechsel) einer intrakraniellen Messsonde	18.71.19↔	Ohrmuschelaufbau, partiell, sonstige
02.99.40↔	Implantation oder Wechsel einer Neuroprothese	18.71.20↔	Ohrmuschelaufbau, total, n.n.bez.
02.99.41↔	Revision (ohne Wechsel) einer Neuroprothese	18.71.21↔	Ohrmuschelaufbau, total mit Gewebeexpander
02.99.50↔	Implant u Entf e KathBallonSyst z intrazer Brachythy	18.71.22↔	Ohrmuschelaufbau, total mit Galealappen
02.99.70↔	Rv (h Erstz) d Elktrd e intrkr Neurstm, n.n.bz.	18.71.23↔	Ohrmuschelaufbau, total mit Knorpeltransplantat
02.99.71↔	Rv(h Ers)d Elktrd intrkr Neurstm,streotktsch,perm Enzlsys z Dst	18.71.24↔	Ohrmuschelaufbau, total mit mikrovaskulärem Lappen
02.99.72↔	Rv(h Ers)d Elktrd intrkr Neurstm,streotktsch,perm Mhrlsys z Dst	18.71.29↔	Ohrmuschelaufbau, total, sonstige
02.99.79↔	Rev (oh Ersetz) d Elektrod e intrakr Neurostim, So	18.71.30↔	Implant von allopl Materialien b Aufb e Ohrmuschel
02.99.90↔	Sonstige stereotaktische Op an Schädel, Hirn und Hirnh	18.71.99↔	Ohrmuschelaufbau, sonstige
02.99.99↔	Sonst Operation an Schädel, Gehirn u Hirnhäuten, sonst	19.11↔	Stapedektomie u Stapesplastik m Einp e Stapesprothese
04.01.00↔	Exzision eines Akustikusneurinoms, n.n.bez.	19.19.00↔	Sonstige Stapedektomie und Stapesplastiken, n.n.bez.
04.01.10↔	Exzision eines Akustikusneurinoms durch Kraniotomie	19.19.10↔	Stapedot m Einp e Autg StapesProth (Inkusstapedot)
04.01.11↔	Exzision eines Akustikusneurinoms, Translabyrinthärer Zugang	19.19.11↔	Stpdt m Enp e allpltsch StpsPrth (Inksstpdt)
04.01.99↔	Exzision eines Akustikusneurinoms, sonstige	19.19.12↔	Malleo-Stapedotomie
04.41↔	Dekompression an der Wurzel des N. trigeminus	19.19.99↔	Sonstige Stapedektomie und Stapesplastiken, sonstige
07.13.00↔	Biopsie an der Hypophyse, transfrontaler Zugang, n.n.bez.	19.21↔	Rv e Stpdt, Stpdktmie u Stpsplst m InksErs
07.13.10↔	Gschl [Prkt] [Nd] Biops an d Hypph d trnsfrntln Zg	19.29.00↔	S Rv e Stpdt, Stpdktmie u Stpsplst, n.n. bz.
07.13.11↔	Offene Biopsie an der Hypophyse durch transfrontalen Zugang	19.29.10↔	So Rev e Stapedotomie und Stapedektomie m StapesProth
07.13.12↔	Stereot Biops an d Hypoph d transfrontalen Zugang	19.29.11↔	So Rev e Stapedot und Stapedektomie m aut StapesProth
07.13.99↔	Biopsie an der Hypophyse, transfrontaler Zugang, sonstige	19.29.12↔	S Rv e Stpdt u Stpdktmie m allpltschr StpsPrth
07.14.00↔	Biopsie an der Hypophyse, transsphenoidaler Zugang, n.n.bez.	19.29.13↔	Sonstige Revision einer Stapesplastik (ohne Inkus-Ersatz)
07.14.10↔	Gschl [Prkt] [Nd] Biops an d Hypph d trnssphn Zg	19.29.99↔	So Rev e Stapedot, Stapedektomie und Stapesplastik, So
07.14.11↔	Offene Biopsie an der Hypophyse durch transsphenoid Zugang	19.52↔	Tympanoplastik Typ II
07.14.12↔	Stereot Biops an d Hypoph d trnssphenoidalen Zugang	19.53↔	Tympanoplastik Typ III
07.14.99↔	Biopsie an der Hypophyse, transsphenoidaler Zugang, sonstige	19.54↔	Tympanoplastik Typ IV
07.15↔	Biopsie an der Hypophyse, nicht näher bezeichneter Zugang	19.55↔	Tympanoplastik Typ V
07.17.00↔	Biopsie am Corpus pineale, n.n.bez.	19.56.00↔	Tympanoplastik und Ossikuloplastik, n.n.bez.
07.17.10↔	Geschlossene [perkutane] [Nadel-] Biopsie am Corpus pineale	19.56.10↔	Tym Antrt,Attkt,Attkoantrt o Mstek:Oh Imp Prth o Imp aut Oss
07.17.11↔	Offene Biopsie am Corpus pineale	19.56.11↔	Tym Antrt,Attkt,Attkoantrt o Mstek:M Imp allpl,allg o xng Prth
07.17.12↔	Stereotaktische Biopsie am Corpus pineale	19.56.20↔	Tym Anl Ohrdhöhl(ff Kvtät):Oh Imp Prth o m Imp autg Osskls
07.17.99↔	Biopsie am Corpus pineale, sonstige	19.56.21↔	Tym Anl Ohrdhöhl(ff Kvtät):M Imp allpl,allg o xng Prth
07.51↔	Exploration im Gebiet des Corpus pineale	19.56.99↔	Tympanoplastik und Ossikuloplastik, sonstige
07.52↔	Inzision am Corpus pineale	19.6↔	Revision einer Tympanoplastik
07.53↔	Partielle Exzision des Corpus pineale	20.23.00↔	Inzision am Mittelohr, n.n.bez.
07.54↔	Totale Exzision des Corpus pineale	20.23.10↔	Antrotomie
07.59↔	Sonstige Operationen am Corpus pineale	20.23.11↔	Attikotomie
07.61↔	Partielle Exzision der Hypophyse, transfrontaler Zugang	20.23.12↔	Tympntmie m Abdchtng d rnd u/ ovl Fnstrmmbrn
07.62↔	Partielle Exzision an der Hypophyse, transsphenoidaler Zugang	20.23.13↔	Explorative Tympanotomie
07.63↔	Partielle Exz an d Hypophyse, nicht näher bez Zugang	20.23.99↔	Inzision am Mittelohr, sonstige
07.64↔	Totale Exzision der Hypophyse, transfrontaler Zugang	20.41↔	Einfache Mastoidektomie
07.65↔	Totale Exzision der Hypophyse, transsphenoidaler Zugang	20.42.00↔	Radikale Mastoidektomie, n.n.bez.
07.68↔	Totale Exzision der Hypophyse, and näher bez Zugang	20.42.10↔	Mastoidekt: M Freil d Fazialisk: Ohne Dekompr d Nerven
07.69↔	Totale Exzision der Hypophyse, nicht näher bez Zugang	20.42.11↔	Mastoidekt: M Freil d Fazialisk: M Dekompr d Nerven
07.71↔	Exploration der Fossa hypophysialis	20.42.20↔	Mstoidkt: sbtt Rs d Flsnb (sbtt Ptrskt), n.n.bz.
07.72↔	Inzision an der Hypophyse	20.42.21↔	Mstoidkt: sbtt Rs d Flsnb (sbtt Ptrskt) oh Obl
07.79↔	Sonstige Operation an der Hypophyse	20.42.22↔	Mstoidkt: sbtt Rs d Flsnb (sbtt Ptrskt) m Obl v Ftt
16.01↔	Orbitotomie mit Knochenlappen	20.42.23↔	Mstoidkt: sbtt Rs d Flsnb (sbtt Ptrskt) m Obl v M
16.02↔	Orbitotomie mit Einsetzen eines orbitalen Implantats	20.42.24↔	Mstoidkt:sbtt Rs d Flsnb(sbtt Ptrskt)m Obl v Ftt u M
16.09↔	Sonstige Orbitotomie	20.42.30↔	Mastoidekt: Partielle Resektion d Felsenb, n.n.bez.
16.51.00↔	Exent d Orbita mit Entf ben Strukturen, n.n.bez.	20.42.31↔	Mastoidekt: Partielle Resektion d Felsenb ohne Obl
16.51.10↔	Exent d Orb m Entf ben Strukturen, m Erhalt d Lidhaut	20.42.32↔	Mastoidekt: Part Res d Felsenb m Obl von Fett
16.51.11↔	Exent d Orb m Entf ben Strukturen, oh Erhalt d Lidhaut	20.42.33↔	Mastoidekt: Part Resektion d Felsenb m Obl von M

20.42.34↔	Mastoidekt: Part Res d Felsenb m Obli v Fett u M	39.79.10↔	Endovask Implant e Grafts an sonstigen Gef, n.n.bez.
20.42.99↔	Radikale Mastoidektomie, sonstige	39.79.11↔	Endovaskuläre Implantation eines Grafts an Viszeralgefäßen
20.51.00↔	Exzision einer Läsion am Mittelohr, n.n.bez.	39.79.12↔	Endovaskuläre Implantation e Grafts an Gefäßen des Beckens
20.51.10↔	Exzision einer Läsion an der Paukenhöhle	39.79.13↔	Endovaskuläre Implantation e Grafts an abdominalen Gefäßen
20.51.11↔	Exzision einer Läsion an der Pyramidenspitze	39.79.19↔	Endovask Implant e Grafts an sonstigen Gef, sonstige
20.51.12↔	Exzision einer Läsion an der Otobasis	39.79.20↔	CoilEmb oder Verschluss von sonstigen Gef, n.n.bez.
20.51.99↔	Exzision einer Läsion am Mittelohr, sonstige	39.79.21↔	CoilEmb oder Verschluss von Gefäßen d oberen Extrem
20.79.00↔	Sonstige Inzision, Exz und Destr a Innenohr, n.n.bez.	39.79.22↔	Coil-Embolisation oder -Verschluss der Aorta
20.79.10↔	Exzision einer Läsion am Labyrinth	39.79.23↔	Coil-Embolisation o -Verschluss des Ductus arteriosus apertus
20.79.11↔	Kochleosaccotomie	39.79.24↔	Coil-Embolisation oder -Verschluss von thorakalen Gefäßen
20.79.20↔	Labyrinthektomie, transtympanal	39.79.25↔	Coil-Embolisation oder -Verschluss von viszeralen Gefäßen
20.79.21↔	Labyrinthektomie, transmastoidal	39.79.26↔	Coil-Embolisation oder -Verschluss von abdominalen Gefäßen
20.79.22↔	Labyrinthdestruktion, transtympanal	39.79.27↔	CoilEmb oder Verschluss von Gefäßen d unteren Extrem
20.79.23↔	Labyrinthdestruktion, transmastoidal	39.79.28↔	Coil-Embolisation oder -Verschluss von spinalen Gefäßen
20.79.99↔	Sonstige Inzision, Exz und Destr a Innenohr, sonstige	39.79.29↔	CoilEmb oder Verschluss von sonstigen Gef, sonstige
20.92↔	Revision einer Mastoidektomie	39.79.30↔	Sel Emb m emb Flüssigk von sonstigen Gef, n.n.bez.
20.99.00↔	Sonstige Operationen an Innen- und Mittelohr, n.n.bez.	39.79.31↔	Selektive Emb mit emb Flüssigk von Gef d oberen Extrem
20.99.10↔	Implnt v Knchnvrnkrngn a Flsnbein, Mitt o Innhr	39.79.32↔	Selektive Emb mit embolisierenden Flüssigkeiten d Aort
20.99.20↔	Verschluss einer Labyrinthfistel	39.79.33↔	Selektive Emb mit emb Flüssigk d Duct arterios apertus
20.99.30↔	Entf e Kochleaimplantates oder implantbar Hörgerätes	39.79.34↔	Selektive Emb mit emb Flüssigk von thorakalen Gefäßen
20.99.99↔	Sonstige Operationen an Innen- und Mittelohr, sonstige	39.79.35↔	Selektive Emb mit emb Flüssigk von viszeralen Gefäßen
22.51↔	Ethmoidotomie	39.79.36↔	Selektive Emb mit emb Flüssigkeiten von abd Gefäßen
22.52↔	Sphenoidotomie	39.79.37↔	Selektive Emb m emb Flüssigk von Gef d unteren Extrem
22.63.00↔	Ethmoidektomie, n.n.bez.	39.79.38↔	Selektive Emb mit emb Flüssigk von spinalen Gefäßen
22.63.10↔	Ethmoidektomie von außen	39.79.39↔	Sel Emb m emb Flüssigk von sonstigen Gef, sonstige
22.63.11↔	Ethmoidektomie, endonasal oder transmaxillär	39.79.40↔	Sel Emb m ablösb Ballons von sonstigen Gef, n.n.bez.
22.63.99↔	Ethmoidektomie, sonstige	39.79.41↔	Selektive Emb m ablösb Ballons von Gef d oberen Extrem
22.64↔	Sphenoidektomie	39.79.42↔	Selektive Embolisation mit ablösbaren Ballons der Aorta
38.01↔	Inzision von intrakraniellen Gefäßen	39.79.43↔	Selektive Emb m ablösb Ballons d Duct arterios apertus
38.31↔	Resektion von intrakraniellen Gefäßen mit Anastomose	39.79.44↔	Selektive Emb mit ablösb Ballons von thorakalen Gef
38.41↔	Resektion von intrakraniellen Blutgefäßen mit Ersatz	39.79.45↔	Selektive Emb mit ablösb Ballons von viszeralen Gef
38.51↔	Ligatur und Stripping von intrakraniellen Varizen	39.79.46↔	Selektive Emb mit ablösb Ballons von abd Gefäßen
38.61↔	Sonstige Exzision von intrakraniellen Gefäßen	39.79.47↔	Selektive Emb mit ablösb Ballons von spinalen Gefäßen
38.81↔	Sonstiger chirurgischer Verschluss von intrakraniellen Gefäßen	39.79.48↔	Sel Emb m ablösb Ballons von Gef d unteren Extrem
39.28↔	Extrakraniell-intrakranieller Gefäß-Bypass	39.79.49↔	Sel Emb m ablösb Ballons von sonstigen Gef, sonstige
39.51.00↔	Aneurysma-Clipping, n.n.bez.	39.79.50↔	Selektive Emb mit Schirmen von sonstigen Gef, n.n.bez.
39.51.11↔	Aneurysma-Clipping intrakraniell	39.79.51↔	Selektive Emb mit Schirmen von Gefäßen d oberen Extrem
39.51.99↔	Aneurysma-Clipping, sonstige	39.79.52↔	Selektive Embolisation mit Schirmen der Aorta
39.53↔	Verschluss einer arteriovenösen Fistel	39.79.53↔	Selektive Emb mit Schirmen d Duct arterios apertus
39.72.00↔	Endovask Plast Reko o Okkl v Gef a Kopf u Ha, n.n.bez.	39.79.54↔	Selektive Embolisation mit Schirmen von thorakalen Gefäßen
39.72.10↔	Selektive Embolisation von intrakraniellen Gefäßen, n.n.bez.	39.79.55↔	Selektive Embolisation mit Schirmen von viszeralen Gefäßen
39.72.11↔	Selektive Emb von intrakr Gef m Partikeln oder Metsp	39.79.56↔	Selektive Embolisation mit Schirmen von abdominalen Gefäßen
39.72.12↔	SI Emb v intrkr Gf m emb Flüssgk, ablösb Bllns o Schrmn	39.79.57↔	Selektive Emb mit Schirmen von Gef d unteren Extrem
39.72.13↔	Sel Emb von intrakr Gef d Stents als FlowDiverter	39.79.58↔	Selektive Embolisation mit Schirmen von spinalen Gefäßen
39.72.14↔	Selektive Emb von intrakr Gef mit adhäsivem Embolisat	39.79.59↔	Selektive Emb mit Schirmen von sonstigen Gef, sonstige
39.72.19↔	Selektive Embolisation von intrakraniellen Gefäßen, sonstige	39.79.60↔	Selektive Emb m Partikeln von sonstigen Gef, n.n.bez.
39.72.20↔	Sel Emb von extrk Gef d Kopfes und d Halses, n.n.bez.	39.79.61↔	Selektive Emb mit Partikeln von Gef d oberen Extrem
39.72.21↔	Sel Emb v extrk Gef d Kopfes u d Halses m Part o Metsp	39.79.62↔	Selektive Embolisation mit Partikeln der Aorta
39.72.22↔	SI Emb v extrk Gf d Kpfs u d Hlss m emb Flüs, abl Bllns o Sch	39.79.63↔	Selektive Emb mit Partikeln d Duct arterios apertus
39.72.24↔	SI Emb v extrk Gf d Kpfs u d Hlss m adhäsiv Emblst	39.79.64↔	Selektive Embolisation mit Partikeln von thorakalen Gefäßen
39.72.29↔	Sel Emb von extrk Gef d Kopfes und d Halses, sonstige	39.79.65↔	Selektive Embolisation mit Partikeln von viszeralen Gefäßen
39.72.30↔	Perkutantransluminale Emb e Gefmi d Mikrok, n.n.bez.	39.79.66↔	Selektive Embolisation mit Partikeln von abdominalen Gefäßen
39.72.31↔	Perktranslum Emb e Gefmi d Mikrok Verw v ein Mikrkath	39.79.67↔	Selektive Emb mit Partikeln von Gef d unteren Extrem
39.72.32↔	Perktranslum Emb e Gefmi d Mikrok Verw v 2 Mikrkath	39.79.68↔	Selektive Embolisation mit Partikeln von spinalen Gefäßen
39.72.33↔	Perktranslum Emb e Gefmi d Mikrok Verw v 3 Mikrkath	39.79.69↔	Selektive Emb m Partikeln von sonstigen Gef, sonstige
39.72.34↔	Perktranslum Emb e Gefmi d Mikrok Verw v 4 Mikrkath	39.79.70↔	Kthtrrch Vrschl v A mtt Lsr, snst Gef, n.n.bez.
39.72.35↔	Perktranslum Emb e Gefmi d Mikrok Verw v funf Mikrkath	39.79.71↔	Kathetertech Verschluss mitt Laser, an Aa d ob Extrem
39.72.39↔	Perktranslum Emb e Gefmi d Mikrok Verw v merh Mikrkath	39.79.72↔	Kathetertech Verschluss mittels Laser, an der Aorta
39.72.99↔	Endovask Plast Reko o Okkl von Gef a Kopf und Ha, So	39.79.74↔	Kathetertech Verschluss mitt Laser, an thorakalen Gef
39.77.00↔	Prkt trnslm in endvsk Intrvntion an intrkr(n)Gf(n),n.nbz	39.79.75↔	Kathetertech Verschl mitt Laser, an Gef d unt Extrem
39.77.10↔	Perkutane Ballonangioplastie an intrakr(n) Gef(en)	39.79.76↔	Kathetertech Verschluss mitt Laser, an viszeralen Gef
39.77.20↔	Perkutane Bladeangioplastie an intrakr(n) Gef(en)	39.79.77↔	Kathetertech Verschluss mittels Laser, an abd Gef
39.77.30↔	Perkutane Laserangioplastie an intrakr(n) Gef(en)	39.79.79↔	Kathetertech Verschluss v Aa mitt Laser, sonst Gef, So
39.77.40↔	Perkutane Atherektomie an intrakraniellem(n) Gefäss(en)	39.79.80↔	Kthtrrch Vrschl v A mtt Rdiofq snst Gef, n.n.bez.
39.77.60↔	Perkut Thrombektomie an intrakr(n) Gef(en), n.n.bez.	39.79.81↔	Kathetertech Verschluss mitt Radiofq an Aa d ob Extrem
39.77.61↔	Perkutane Rotationsthibektomie an intrakr(n) Gef(en)	39.79.82↔	Kathetertech Verschluss mitt Radiofrequenz an d Aort
39.77.62↔	Perkut stentgestützte Thrombekt an intrakr(n) Gef(en)	39.79.84↔	Kathetertech Verschluss mitt Radiofq an thorakalen Gef
39.77.69↔	Perkutane Thrombektomie an intrakr(n) Gef(en),sonstige	39.79.85↔	Kathetertech Verschl mitt Radiofq an Gef d unt Extrem
39.77.99↔	Prkt trnslm endvsk Intrvntion an intrkr(n) Gf(n), S	39.79.86↔	Kathetertech Verschluss mitt Radiofq an viszeralen Gef
39.79.00↔	So endovask Korrr (von Aneur) an sonst Gef, n.n.bez.	39.79.87↔	Kathetertech Verschluss mitt Radiofrequenz an abd Gef

39.79.89↔	Kathetertech Verschluss mitt Radiofq an sonst Gef, So	86.96.21↔	Ersetzen von Pulsgenerator zur Vagusnervstimulation
39.79.99↔	So endovask Korr (von Aneur) an sonstigen Gef, So	86.96.99↔	Einsetz o Ersetz von sonst Pulsgenerat e Neurostim, So
86.94.00↔	Eins o Ers v Plsgnrt e Neurstm, Enzlsys, N spzf ob aufbl, nnbz	86.97↔	Enstz o Erstz v aufbl Plsgnrt e Neurstm, Enzlsys
86.94.10↔	Enstz v Plsgnrt e intrkr Neurstm, Enzlsys, N wiedrauf	86.98.00↔	Eins o Erstz v aufbl Plsgnrt e Neurstm, Mhrlsys, nnbz
86.94.11↔	Enstz v Plsgnrt e epd Neurstm, Enzlsys, N wiedrauf	86.98.10↔	Enstz v aufbl Plsgnrt e intrkr Neurstm, Mhrlsys
86.94.12↔	Enstz v Plsgnrt e prph Neurstm, Enzlsys, N wiedrauf	86.98.11↔	Enstz v aufbl Plsgnrt e epd Neurstm, Mhrlsys
86.94.20↔	Erstz v Plsgnrt e intrkr Neurstm, Enzlsys, N wiedrauf	86.98.12↔	Enstz v aufbl Plsgnrt e prph Neurstm, Mhrlsys
86.94.21↔	Erstz v Plsgnrt e epd Neurstm, Enzlsys, N wiedrauf	86.98.20↔	Erstz v aufbl Plsgnrt e intrkr Neurstm, Mhrlsys
86.94.22↔	Erstz v Plsgnrt e prph Neurstm, Enzlsys, N wiedrauf	86.98.21↔	Ersetz v aufbl Pulsgenerat e epid Neurostim, Mehrelsys
86.94.99↔	Eins o Ers v Plsgnrt e Neurstm, Enzlsys, N spzf ob aufbl, S	86.98.22↔	Erstz v aufbl Plsgnrt e prph Neurstm, Mhrlsys
86.95.00↔	Eins o Ers v Plsgnrt e Neurstm, Mhrlsys, N spzf ob aufbl, nnbz	86.98.99↔	Enstz o Erstz v aufbl Plsgnrt e Neurstm, Mhrlsys, S
86.95.10↔	Enstz v Plsgnrt e intrkr Neurstm, Mhrlsys, N wiedrauf	92.39.00↔	Sonstige stereotaktische Radiochirurgie, n.n.bez.
86.95.11↔	Enstz v Plsgnrt e epd Neurstm, Mhrlsys, N wiedrauf	92.39.01↔	And Hochvstrth, Stereot Bestr, frakt,zereb, n.n.bez.
86.95.12↔	Enstz v Plsgnrt e prph Neurstm, Mhrlsys, N wiedrauf	92.39.11↔	And Hchvstrth, Streot Bstr, frkt, Extrzr, n.n.bz.
86.95.20↔	Erstz v Plsgnrt e intrkr Neurstm, Mhrlsys, N wiedrauf	92.39.20↔	And Hchvstrth, Streot Bstr, frkt: zrb, intmd Rdioth
86.95.21↔	Erstz v Plsgnrt e epd Neurstm, Mhrlsys, N wiedrauf	92.39.21↔	And Hchvstrth, Streot Bstr, frkt: zrb, intmd Bgnbstr (IMAT)
86.95.22↔	Erstz v Plsgnrt e prph Neurstm, Mhrlsys, N wiedrauf	92.39.22↔	And Hchvstrth, Streot Bstr, frkt: zrb, bldgst Enst
86.95.99↔	Eins o Ers v Plsgnrt e Neurstm, Mhrlsys, N spzf ob aufbl, S	92.39.29↔	And Hochvstrth, Stereot Bestr, frakt, zerebral, So
86.96.00↔	Enstz o Erstz v snst Plsgnrt e Neurstm, n.n.bz.	92.39.30↔	And Hchvstrth, Streot Bstr, frkt: Extrzr, intmd Rdioth
86.96.10↔	Einsetz von Pulsgenerator zur Vorderwurzelstimulation	92.39.31↔	And Hchvstrth, Streot Bstr, frkt: Extrzr, intmd Bgnbstr (IMAT)
86.96.11↔	Einsetzen von Pulsgenerator zur Vagusnervstimulation	92.39.32↔	And Hchvstrth, Streot Bstr, frkt: Extrzr, bldgst Enst
86.96.20↔	Ersetzen von Pulsgenerator zur Vorderwurzelstimulation	92.39.39↔	And Hochvstrth, Stereot Bestr, frakt, Extrazer, So

Prozedur B20-4

01.32.00↔	Lobotomie und Traktotomie, n.n.bez.	02.06.10↔	Frontoorbitale Kranioplastik zur Verlagerung
01.32.10↔	Lobotomie und Traktotomie, Zingulotomie	02.06.20↔	Rk d Hrnsch oh Bt d Gsschäd, m einf Implnt (Knzmnt)
01.32.11↔	Lobotomie und Traktotomie, Subpiale Transsektion	02.06.30↔	Reko v Hirn u Gesschäd, m einf Implant (Knezement) o Tx
01.32.12↔	Lobotomie und Traktotomie, Multiple Lobotomien	02.06.99↔	Sonstige Osteoplastik am Schädel (Kranioplastik), sonstige
01.32.20↔	Lobotomie u Traktotomie, Stereot Untbr v Bahnsystemen	02.07↔	Entfernen einer Schädelknochenplatte
01.32.99↔	Lobotomie und Traktotomie, sonstige	02.11↔	Einfache Naht an der Dura mater des Gehirns
01.51.00↔	Exz von Läsion oder Gewebe an D Hirnhäuten, n.n.bez.	02.12.00↔	Sonstige Rekonstruktion an den Hirnhäuten, n.n.bez.
01.51.10↔	Exz v Tmr an D Hrnh m Präprtion v infiltriertm Nohbr	02.12.10↔	Sonstige Rekonstruktion an den Hirnhäuten ohne Kranioplastik
01.51.99↔	Exzision von Läsion oder Gewebe an den Hirnhäuten, sonstige	02.12.20↔	Sonstige Rekonstruktion an den Hirnhäuten mit Kranioplastik
01.52.00↔	Hemisphärektomie, n.n.bez.	02.12.21↔	Sonstige Duraplastik mit Kranioplastik an der Konvexität
01.52.10↔	Hemisphärektomie, hirneigenes intrazerebrales Tumorgewebe	02.12.22↔	So Durapl m Kranioplastik a kranozervikalen Übergang
01.52.11↔	Hemisphärektomie, nicht hirneigenes intrazereb Tumorgewebe	02.12.99↔	Sonstige Rekonstruktion an den Hirnhäuten, sonstige
01.52.99↔	Hemisphärektomie, sonstige	02.13↔	Ligatur eines Gefässes der Hirnhäute
01.53.00↔	Lobektomie am Gehirn, n.n.bez.	02.14↔	Exzision am Plexus chorioideus
01.53.10↔	Lobektomie am Gehirn, hirneigenes intrazerebral Tumorgewebe	02.92↔	Plastische Rekonstruktion am Gehirn
01.53.11↔	Lobekt a Hirn, Ni hirneigenes intrazerebrales Tumor	02.93.00↔	Implnt o Erstz d Elktrd(n) e intrkr Neurstm, n.n.bz.
01.53.99↔	Lobektomie am Gehirn, sonstige	02.93.10↔	Implant o Ersetz v temp Mikroel z monolok Abl u Stimul
01.59.00↔	Sonstige Exz o Destr von Läs o Gew a Hirn, n.n.bez.	02.93.11↔	Implnt o Erstz v tmp Mikroel z mltk Abl u Stml
01.59.10↔	Sonstige Exz von hirneig intrazer Tumor a Hirn	02.93.20↔	Implnt o Erstz v prmn Mikroel z mnlk Abl u Stml
01.59.11↔	Sonstige Exz von Ni hirneig intrazer Tumor a Hirn	02.93.21↔	Implnt o Erstz v prmn Mikroel z mltk Abl u Stml
01.59.12↔	So Exz von Läs o Gew a Hirn, Debr e Kontusion a Hirn	02.93.99↔	Implant o Ersetz d Elektrod(n) e intrkr Neurostim, So
01.59.19↔	Sonstige Exzision von Läsion oder Gewebe am Gehirn, sonstige	02.96↔	Einsetzen einer sphenoidalen Elektrode
01.59.20↔	Sonstige Destr von hirneig intrazer Tumor a Hirn	02.99.00↔	Sonstige Operation an Schädel, Gehirn und Hirnhäuten, n.n.bez.
01.59.21↔	Sonstige Destr von Ni hirneig intrazer Tumor a Hirn	02.99.10↔	Stereotaktische Eingriffe am Liquorsystem
01.59.29↔	Sonst Destruktion von Läsion o Gewebe am Gehirn, sonst	02.99.11↔	Streot Implnt u Explnttion v rdioaktvmt Mt als slbst Engr
01.59.99↔	Sonstige Exz o Destr von Läs o Gew a Hirn, sonstige	02.99.12↔	Stereot Implant von Gew an Schäd, Hirn und Hirnh
01.6x.00↔	Exzision und Destruktion einer Läsion am Schädel, n.n.bez.	02.99.13↔	Stereotaktische Instill von Med als selbst Eingr
01.6x.10↔	Exzision und Destruktion von Tumorgewebe an Schädelbasis	02.99.14↔	Streot Implnt, Rv o Wchs v intrzr Kth z intrv Infz
01.6x.11↔	Exzision und Destruktion von Tumorgewebe an d Kalotte	02.99.20↔	Umwdl e Lquorshnts (Hrnwssrbleitng) i e Mhrlchbleitng
01.6x.20↔	Exz und Destr vom sonst erkrankten Gew an d Schädelb	02.99.29↔	Sonstige Revision und Entfernung von Liquorableitungen
01.6x.21↔	Exz und Destr von sonst erkrankten Gew an d Kalotte	02.99.30↔	Implantation oder Wechsel einer intrakraniellen Messsonde
01.6x.22↔	Exz u Dstr v snst erkrnktn Gw an d Klitt m Hrnh	02.99.31↔	Revision (ohne Wechsel) einer intrakraniellen Messsonde
01.6x.99↔	Exzision und Destr einer Läsion a Schädel, sonstige	02.99.40↔	Implantation oder Wechsel einer Neuroprothese
02.01↔	Eröffnen einer Schädelnaht	02.99.41↔	Revision (ohne Wechsel) einer Neuroprothese
02.02↔	Elevation von Frakturfragmenten vom Schädel	02.99.50↔	Implant u Entf e KathBallonSyst z intrazer Brachyth
02.04.00↔	Knochen transplantation an den Schädel, n.n.bez.	02.99.70↔	Rv (h Erstz) d Elktrd e intrkr Neurstm, n.n.bz.
02.04.10↔	Knochen transplantation an den Schädel, Schädeldach	02.99.71↔	Rv(h Ers)d Elktrd intrkr Neurstm,streotktsch.perm Enzlsys z Dst
02.04.99↔	Knochen transplantation an den Schädel, sonstige	02.99.72↔	Rv(h Ers)d Elktrd intrkr Neurstm,streotktsch.perm Mhrlsys z Dst
02.05.00↔	Einsetzen einer Schädelknochenplatte, n.n.bez.	02.99.79↔	Rev (oh Ersetz) d Elektrod e intrkr Neurostim, So
02.05.10↔	Eins CADImp an Hrnsch oh Bt d Gsschäd,Enf Df	02.99.90↔	Sonstige stereotaktische Op an Schädel, Hirn und Hirnh
02.05.11↔	Eins CADImp an Hrnsch oh Bt d Gsschäd,grßr o kmpl Df	02.99.99↔	Sonst Operation an Schädel, Gehirn u Hirnhäuten, sonst
02.05.20↔	Eins CADImp an Hrnsch m Bt v Orb,Tmpreg o fr Sn(bs 2 Rg)	04.01.00↔	Exzision eines Akustikusneurinoms, n.n.bez.
02.05.30↔	Eins CADImp an Hrnsch m Bt mlit Rg d Gsschäd(b3Rg)	04.01.10↔	Exzision eines Akustikusneurinoms durch Kraniotomie
02.05.99↔	Einsetzen einer Schädelknochenplatte, sonstige	04.01.11↔	Exzision eines Akustikusneurinoms, Translabrynthärer Zugang
02.06.00↔	Sonstige Osteoplastik am Schädel, n.n.bez.	04.01.99↔	Exzision eines Akustikusneurinoms, sonstige

07.13.00↔	Biopsie an der Hypophyse, transfrontaler Zugang, n.n.bez.	86.94.11↔	Enstz v Plsgnrt e epd Neurstm, Enzlsys, N wiedrauf
07.13.10↔	Gschl [Prkt] [Nd] Biops an d Hypph d trnsfrntln Zg	86.94.12↔	Enstz v Plsgnrt e prph Neurstm, Enzlsys, N wiedrauf
07.13.11↔	Offene Biopsie an der Hypophyse durch transfrontalen Zugang	86.94.20↔	Erstz v Plsgnrt e intrkr Neurstm, Enzlsys, N wiedrauf
07.13.12↔	Stereot Biops an d Hypoph d transfrontalen Zugang	86.94.21↔	Erstz v Plsgnrt e epd Neurstm, Enzlsys, N wiedrauf
07.13.99↔	Biopsie an der Hypophyse, transfrontaler Zugang, sonstige	86.94.22↔	Erstz v Plsgnrt e prph Neurstm, Enzlsys, N wiedrauf
07.14.00↔	Biopsie an der Hypophyse, transsphenoidaler Zugang, n.n.bez.	86.94.99↔	Eins o Ers v Plsgnrt e Neurstm, Enzlsys, N spzf ob auflb, S
07.14.10↔	Gschl [Prkt] [Nd] Biops an d Hypph d trnssphn Zg	86.95.00↔	Eins o Ers v Plsgnrt e Neurstm, Mhrlsys, N spzf ob auflb, nnbz
07.14.11↔	Offene Biopsie an der Hypophyse durch transsphenoid Zugang	86.95.10↔	Enstz v Plsgnrt e intrkr Neurstm, Mhrlsys, N wiedrauf
07.14.12↔	Stereot Biops an d Hypoph d trnssphenoidalen Zugang	86.95.11↔	Enstz v Plsgnrt e epd Neurstm, Mhrlsys, N wiedrauf
07.14.99↔	Biopsie an der Hypophyse, transsphenoidaler Zugang, sonstige	86.95.12↔	Enstz v Plsgnrt e prph Neurstm, Mhrlsys, N wiedrauf
07.15↔	Biopsie an der Hypophyse, nicht näher bezeichneter Zugang	86.95.20↔	Erstz v Plsgnrt e intrkr Neurstm, Mhrlsys, N wiedrauf
07.17.00↔	Biopsie am Corpus pineale, n.n.bez.	86.95.21↔	Erstz v Plsgnrt e epd Neurstm, Mhrlsys, N wiedrauf
07.17.10↔	Geschlossene [perkutane] [Nadel-] Biopsie am Corpus pineale	86.95.22↔	Erstz v Plsgnrt e prph Neurstm, Mhrlsys, N wiedrauf
07.17.11↔	Offene Biopsie am Corpus pineale	86.95.99↔	Eins o Ers v Plsgnrt e Neurstm, Mhrlsys, N spzf ob auflb, S
07.17.12↔	Stereotaktische Biopsie am Corpus pineale	86.96.00↔	Enstz o Erstz v snst Plsgnrt e Neurstm, n.n.bz.
07.17.99↔	Biopsie am Corpus pineale, sonstige	86.96.10↔	Einsetz von Pulsgenerator zur Vorderwurzelstimulation
07.51↔	Exploration im Gebiet des Corpus pineale	86.96.11↔	Einsetzen von Pulsgenerator zur Vagusnervstimulation
07.52↔	Inzision am Corpus pineale	86.96.20↔	Ersetzen von Pulsgenerator zur Vorderwurzelstimulation
07.53↔	Partielle Exzision des Corpus pineale	86.96.21↔	Ersetzen von Pulsgenerator zur Vagusnervstimulation
07.54↔	Totale Exzision des Corpus pineale	86.96.99↔	Einsetz o Ersetz von sonst Pulsgenerat e Neurostim, So
07.59↔	Sonstige Operationen am Corpus pineale	86.97↔	Enstz o Erstz v auflb Plsgnrt e Neurstm, Enzlsys
07.61↔	Partielle Exzision der Hypophyse, transfrontaler Zugang	86.98.00↔	Eins o Erstz v auflb Plsgnrt e Neurstm, Mhrlsys, nnbz
07.62↔	Partielle Exzision an der Hypophyse, transsphenoidaler Zugang	86.98.10↔	Enstz v auflb Plsgnrt e intrkr Neurstm, Mhrlsys
07.63↔	Partielle Exz an d Hypophyse, nicht näher bez Zugang	86.98.11↔	Enstz v auflb Plsgnrt e epd Neurstm, Mhrlsys
07.64↔	Totale Exzision der Hypophyse, transfrontaler Zugang	86.98.12↔	Enstz v auflb Plsgnrt e prph Neurstm, Mhrlsys
07.65↔	Totale Exzision der Hypophyse, transsphenoidaler Zugang	86.98.20↔	Erstz v auflb Plsgnrt e intrkr Neurstm, Mhrlsys
07.68↔	Totale Exzision der Hypophyse, and näher bez Zugang	86.98.21↔	Ersetz v auflb Pulsgenerat e epid Neurostim, Mehrelsys
07.69↔	Totale Exzision der Hypophyse, nicht näher bez Zugang	86.98.22↔	Erstz v auflb Plsgnrt e prph Neurstm, Mhrlsys
07.71↔	Exploration der Fossa hypophysialis	86.98.99↔	Enstz o Erstz v auflb Plsgnrt e Neurstm, Mhrlsys, S
07.72↔	Inzision an der Hypophyse	92.39.00↔	Sonstige stereotaktische Radiochirurgie, n.n.bez.
07.79↔	Sonstige Operation an der Hypophyse	92.39.01↔	And Hochvstrth, Stereot Bestr, frakt,zereb, n.n.bez.
38.31↔	Resektion von intrakraniellen Gefässen mit Anastomose	92.39.11↔	And Hchvstrth, Streot Bstr, frkt, Extrzr, n.n.bz.
38.41↔	Resektion von intrakraniellen Blutgefässen mit Ersatz	92.39.20↔	And Hchvstrth, Streot Bstr, frkt: zrb, intmd Rdiot
38.61↔	Sonstige Exzision von intrakraniellen Gefässen	92.39.21↔	And Hchvstrth, Streot Bstr, frkt: zrb, intmd Bgnbstr (IMAT)
38.81↔	Sonstiger chirurgischer Verschluss von intrakraniellen Gefässen	92.39.22↔	And Hchvstrth, Streot Bstr, frkt: zrb, bldgst Enst
39.28↔	Extrakraniell-intrakranieller Gefäss-Bypass	92.39.29↔	And Hochvstrth, Stereot Bestr, frakt, zerebral, So
39.51.00↔	Aneurysma-Clipping, n.n.bez.	92.39.30↔	And Hchvstrth, Streot Bstr, frkt: Extrzr, intmd Rdiot
39.51.11↔	Aneurysma-Clipping intrakraniell	92.39.31↔	And Hchvstrth, Streot Bstr, frkt: Extrzr, intmd Bgnbstr (IMAT)
39.51.99↔	Aneurysma-Clipping, sonstige	92.39.32↔	And Hchvstrth, Streot Bstr, frkt: Extrzr, bldgst Enst
86.94.00↔	Eins o Ers v Plsgnrt e Neurstm, Enzlsys, N spzf ob auflb, nnbz	92.39.39↔	And Hochvstrth, Stereot Bestr, frakt, Extrazer, So
86.94.10↔	Enstz v Plsgnrt e intrkr Neurstm, Enzlsys, N wiedrauf		

Prozedur B20-5

00.65.00↔	Prkt Enstz v snst(n) intrkr vsk Stnt(s), n.n.bz.	81.63.10↔	Spondylodese von 4 - 6 Wirbeln, dorsal
00.65.11↔	Prkt trnsmnlms Enstz v intrkr vsk Mkrstnts	81.63.11↔	Spondylodes v 4 6 Wirb, dors u vent komb, interkorp
00.65.99↔	Perkut Einsetz v sonst(n) intrkr vask Stent(s), So	81.63.12↔	Spondylodese von 4 - 6 Wirbeln, ventral, interkorporell
39.77.00↔	Prkt trnsm u endvsk Intrvntion an intrkr(n)Gf(n),nnbz	81.63.13↔	Spondylodese von 4 - 6 Wirbeln, dorsal, dynamisch
39.77.10↔	Perkutane Ballonangioplastie an intrkr(n) Gef(en)	81.63.20↔	Spondylodese von 7 - 8 Wirbeln, dorsal
39.77.20↔	Perkutane Bladeangioplastie an intrkr(n) Gef(en)	81.63.21↔	Spondylodes v 7 8 Wirb, dors u vent komb, interkorp
39.77.30↔	Perkutane Laserangioplastie an intrkr(n) Gef(en)	81.63.22↔	Spondylodese von 7 - 8 Wirbeln, ventral, interkorporell
39.77.40↔	Perkutane Atherektomie an intrakraniellem(n) Gefäss(en)	81.63.23↔	Spondylodese von 7 - 8 Wirbeln, dorsal, dynamisch
39.77.60↔	Perkut Thrombektomie an intrkr(n) Gef(en), n.n.bez.	81.63.99↔	Spondylodese o Reop e Spondylodese von 48 Wirbeln, So
39.77.61↔	Perkutane Rotations thrombektomie an intrkr(n) Gef(en)	81.64.00↔	Spondylids o Reop e Spndylids v 9 o mhr Wrbl, n.n.bz.
39.77.62↔	Perkut stentgestützte Thrombekt an intrkr(n) Gef(en)	81.64.10↔	Spondylodese von 9 oder mehr Wirbeln, dorsal
39.77.69↔	Perkutane Thrombektomie an intrkr(n) Gef(en),sonstige	81.64.11↔	Spondylids v 9 o mhr Wrbl, drs u vnt komb, intrkrprl
39.77.99↔	Prkt trnsm endvsk Intrvntion an intrkr(n) Gf(n), S	81.64.99↔	Spondylodes o Reop e Spondylodes v 9 o mehr Wirb, So
77.99.00↔	Tt Knchrskt an and näh bz Kn, auss Gschk, n.n.bz.	81.66.00↔	Kyphoplastik, n.n.bez.
77.99.10↔	Totale Knochenresektionen an Phalangen der Hand	81.66.10↔	Kyphoplastik, 1 Wirbelkörper
77.99.20↔	Totale Resektion eines Wirbelkörpers	81.66.11↔	Kyphoplastik, 2 Wirbelkörper
77.99.30↔	Totale Knochenresektionen am Becken	81.66.12↔	Kyphoplastik, 3 Wirbelkörper
77.99.40↔	Totale Knochenresektionen an Phalangen des Fußes	81.66.13↔	Kyphoplastik, 4 und mehr Wirbelkörper
77.99.99↔	Totale Knochenresekt an and näh bez Kn, auss Gschk, So	81.66.99↔	Kyphoplastik, sonstige
81.63.00↔	Spondylodes o Reop e Spondylodes v 48 Wirb, n.n.bez.	xx.cht↔	Kein spezifischer Kode im CHOP

Prozedur B20-6

00.94.31†↔	Intraop neurophys Monit, mehr als 4 bis 8 Stunden	00.94.39†↔	Intraoperatives neurophysiologisches Monitoring, mehr Stunden
00.94.32†↔	Intraop neurophys Monit, mehr als 8 bis 12 Stunden		

ADRG B21**Implantation eines Neurostimulators**

Prozedur in Tabelle B21-2

DRG B21A**Implantation eines Neurostimulators zur Hirnstimulation, Mehrelektrodensystem**

(Diagnose in Tabelle B21-1 oder Prozedur in Tabelle B21-3) und Prozedur in Tabelle B21-4

DRG B21B**Implantation eines Neurostimulators zur Hirnstimulation, Einzelelektrodensystem**

Diagnose in Tabelle B21-1 oder Prozedur in Tabelle B21-3

DRG B21C**Implantation eines Neurostimulators, außer zur Hirnstimulation****Diagnose B21-1**

G20.00	Prim Parkins-Synd fehl/ger Beeintr: Oh Wirkungsflukt	G23.9	Degenerative KH Basalganglien, nnbez
G20.01	Prim Parkins-Synd fehl/ger Beeintr: M Wirkungsflukt	G24.0	Arzneimittelinduzierte Dystonie
G20.10	Prim Parkins-Synd mäß/schwer Beeintr: Oh Wirkungsflukt	G24.1	Idiopathische familiäre Dystonie
G20.11	Prim Parkins-Synd mäß/schwer Beeintr: M Wirkungsflukt	G24.2	Idiopathische nichtfamiliäre Dystonie
G20.20	Prim Parkins-Synd schwerst Beeintr: Oh Wirkungsflukt	G24.3	Torticollis spasticus
G20.21	Prim Parkins-Synd schwerst Beeintr: M Wirkungsflukt	G24.4	Idiopathische orofaziale Dystonie
G20.90	Prim Parkins-Synd nnbez: Oh Wirkungsflukt	G24.8	Sonstige Dystonie
G20.91	Prim Parkins-Synd nnbez: M Wirkungsflukt	G24.9	Dystonie, nnbez
G21.0	Malignes Neuroleptika-Syndrom	G25.0	Essentieller Tremor
G21.1	Sonst arzneimittelinduziertes Parkinson-Synd	G25.1	Arzneimittelinduzierter Tremor
G21.2	Parkinson-Syndrom d sonst exogene Agenzien	G25.2	Sonstige nbez Tremorformen
G21.3	Postenzephalitisches Parkinson-Syndrom	G25.3	Myoklonus
G21.4	Vaskuläres Parkinson-Syndrom	G25.4	Arzneimittelinduzierte Chorea
G21.8	Sonstiges sekundäres Parkinson-Syndrom	G25.5	Sonstige Chorea
G21.9	Sekundäres Parkinson-Syndrom, nnbez	G25.6	AM-induzierte Tics u sonst Tics organ Ursprung
G22	Parkinson-Syndrom b aokl KH	G25.80	Periodische Beinbewegungen im Schlaf
G23.0	Hallervorden-Spatz-Syndrom	G25.81	Syndrom der unruhigen Beine [Restless-Legs-Syndrom]
G23.1	Progress supranukl Ophthalmoplegie [S-R-O-Synd]	G25.88	Sonst nbez extrapyramidale KH und Bewegungsstörung
G23.2	Striatonigrale Degeneration	G25.9	Extrapyramidale KH od Bewegungsstörung, nnbez
G23.8	Sonstige nbez degenerative KH Basalganglien	G26	Extrapyramidale KH u Bewegungsstörung b aokl KH

Prozedur B21-2

86.94.00↔	Eins o Ers v Plsgnrt e Neurstm, Enzlsys, N spzf ob aufbl, nnbz	86.96.00↔	Enstz o Erstz v snst Plsgnrt e Neurstm, n.n.bz.
86.94.10↔	Enstz v Plsgnrt e intrkr Neurstm, Enzlsys, N wiedrauf	86.96.10↔	Einsetz von Pulsgenerator zur Vorderwurzelstimulation
86.94.11↔	Enstz v Plsgnrt e epd Neurstm, Enzlsys, N wiedrauf	86.96.11↔	Einsetzen von Pulsgenerator zur Vagusnervstimulation
86.94.12↔	Enstz v Plsgnrt e prph Neurstm, Enzlsys, N wiedrauf	86.96.20↔	Ersetzen von Pulsgenerator zur Vorderwurzelstimulation
86.94.20↔	Erstz v Plsgnrt e intrkr Neurstm, Enzlsys, N wiedrauf	86.96.21↔	Ersetzen von Pulsgenerator zur Vagusnervstimulation
86.94.21↔	Erstz v Plsgnrt e epd Neurstm, Enzlsys, N wiedrauf	86.96.99↔	Einsetz o Ersetz von sonst Pulsgenerat e Neurostim, So
86.94.22↔	Erstz v Plsgnrt e prph Neurstm, Enzlsys, N wiedrauf	86.97↔	Enstz o Erstz v aufbl Plsgnrt e Neurstm, Enzlsys
86.94.99↔	Eins o Ers v Plsgnrt e Neurstm, Enzlsys, N spzf ob aufbl, S	86.98.00↔	Eins o Erstz v aufbl Plsgnrt e Neurstm, Mhrlsys, nnbz
86.95.00↔	Eins o Ers v Plsgnrt e Neurstm, Mhrlsys, N spzf ob aufbl, nnbz	86.98.10↔	Enstz v aufbl Plsgnrt e intrkr Neurstm, Mhrlsys
86.95.10↔	Enstz v Plsgnrt e intrkr Neurstm, Mhrlsys, N wiedrauf	86.98.11↔	Enstz v aufbl Plsgnrt e epd Neurstm, Mhrlsys
86.95.11↔	Enstz v Plsgnrt e epd Neurstm, Mhrlsys, N wiedrauf	86.98.12↔	Enstz v aufbl Plsgnrt e prph Neurstm, Mhrlsys
86.95.12↔	Enstz v Plsgnrt e prph Neurstm, Mhrlsys, N wiedrauf	86.98.20↔	Erstz v aufbl Plsgnrt e intrkr Neurstm, Mhrlsys
86.95.20↔	Erstz v Plsgnrt e intrkr Neurstm, Mhrlsys, N wiedrauf	86.98.21↔	Ersetz v aufbl Pulsgenerat e epid Neurostim, Mehrelsys
86.95.21↔	Erstz v Plsgnrt e epd Neurstm, Mhrlsys, N wiedrauf	86.98.22↔	Erstz v aufbl Plsgnrt e prph Neurstm, Mhrlsys
86.95.22↔	Erstz v Plsgnrt e prph Neurstm, Mhrlsys, N wiedrauf	86.98.99↔	Enstz o Erstz v aufbl Plsgnrt e Neurstm, Mhrlsys, S
86.95.99↔	Eins o Ers v Plsgnrt e Neurstm, Mhrlsys, N spzf ob aufbl, S		

Prozedur B21-3

02.93.00↔	Implnt o Erstz d Elkrtd(n) e intrkr Neurstm, n.n.bz.	02.93.20↔	Implnt o Erstz v prmn Mkröel z mnk Abl u Stml
02.93.10↔	Implant o Ersetz v temp Mkröel z monolok Abl u Stimul	02.93.21↔	Implnt o Erstz v prmn Mkröel z mltk Abl u Stml
02.93.11↔	Implnt o Erstz v tmp Mkröel z mltk Abl u Stml	02.93.99↔	Implant o Ersetz d Elektrotd(n) e intrkr Neurostim, So

Prozedur B21-4

86.95.00↔	Eins o Ers v Plsgnrt e Neurstm, Mhrlsys, N spzf ob aufbl, nnbz	86.95.12↔	Enstz v Plsgnrt e prph Neurstm, Mhrlsys, N wiedrauf
86.95.10↔	Enstz v Plsgnrt e intrkr Neurstm, Mhrlsys, N wiedrauf	86.95.20↔	Erstz v Plsgnrt e intrkr Neurstm, Mhrlsys, N wiedrauf
86.95.11↔	Enstz v Plsgnrt e epd Neurstm, Mhrlsys, N wiedrauf	86.95.21↔	Erstz v Plsgnrt e epd Neurstm, Mhrlsys, N wiedrauf

86.95.22↔	Erstz v Plsgnrt e prph Neurstm, Mhrlsys, N wiedrauf	86.98.12↔	Enstz v auflb Plsgnrt e prph Neurstm, Mhrlsys
86.95.99↔	Eins o Ers v Plsgnrt e Neurstm, Mhrlsys, N spzf ob auflb, S	86.98.20↔	Erstz v auflb Plsgnrt e intrkr Neurstm, Mhrlsys
86.98.00↔	Eins o Erstz v auflb Plsgnrt e Neurstm, Mhrlsys, nnbz	86.98.21↔	Ersetz v auflb Pulsgenerat e epid Neurostim, Mehrelsys
86.98.10↔	Enstz v auflb Plsgnrt e intrkr Neurstm, Mhrlsys	86.98.22↔	Erstz v auflb Plsgnrt e prph Neurstm, Mhrlsys
86.98.11↔	Enstz v auflb Plsgnrt e epd Neurstm, Mhrlsys	86.98.99↔	Enstz o Erstz v auflb Plsgnrt e Neurstm, Mhrlsys, S

ADRG B22**Implantation einer Medikamentenpumpe zur epiduralen oder intrathekalen Infusion**

Mindestens eine Prozedur in Tabelle B22-1 und Prozedur in Tabelle B22-2

DRG B22Z**Implantation einer Medikamentenpumpe zur epiduralen oder intrathekalen Infusion****Prozedur B22-1**

01.26↔	Einsetz und Ersetz e Kath i d Schädelhöhle o Hirn	03.09.29↔	Zugang zur Brustwirbelsäule, sonstige
01.28↔	Einsetzen von intrakraniellen Katheter(n) via Bohrloch(löcher)	03.09.30↔	Zugang zur Lendenwirbelsäule, n.n.bez.
01.29.00↔	Rv (h Erstz) v Kth(n) aus Schädlh o Hrn, n.n.bz.	03.09.31↔	Zugang zur Lendenwirbelsäule, ventral, 1 Segment
01.29.10↔	Stereot Rev (oh Ersetz) v intrazer Kath z intrav Infus	03.09.32↔	Zugang zur Lendenwirbelsäule, ventral, 2 Segmente
01.29.99↔	Rev (oh Ersetz) von Kath(n) aus Schädelh o Hirn, So	03.09.33↔	Zugang zur Lendenwirbelsäule, ventral, 3 und mehr Segmente
02.39↔	Sonstige Operationen zum Einrichten einer Ventrikeldrainage	03.09.34↔	Zg z Lndwrbs (d Lmnt o Flvktmie), drs, 1 Sgm
03.09.00↔	Sonst Exploration und Dekompression am Spinalkanal, n.n.b	03.09.35↔	Zug z Lendwirbs (d Laminot o Flavektomie), dors, 2 Seg
03.09.10↔	Zugang zur Halswirbelsäule, n.n.bez.	03.09.36↔	Zg z Lndwrbs (d Lmnt o Flvktmie), drs, 3 u mhr Sg
03.09.11↔	Zugang zur Halswirbelsäule, ventral, 1 Segment	03.09.37↔	Zug z Lendwirbs, Zug zu Os sacrum u zu Os coccygis
03.09.12↔	Zugang zur Halswirbelsäule, ventral, 2 Segmente	03.09.39↔	Zugang zur Lendenwirbelsäule, sonstige
03.09.13↔	Zugang zur Brustwirbelsäule, ventral, 3 und mehr Segmente	03.09.40↔	Inzis d Spinalkanals, Rm und Rmhät, n.n.bez.
03.09.14↔	Zugang zur Hws (d Laminot o Hemilekt), dors, 1 Segment	03.09.41↔	Inzision d Spinalkanals zur Drain epid Flüssigkeit
03.09.15↔	Zugang zur Hws (d Laminot o Hemilekt), dors, 2 Seg	03.09.43↔	Inzis von Rm und Rückenmh zur Drain von subd Flüssigk
03.09.16↔	Zug z Hws (d Laminot o Hemilekt), dors, 3 u mehr Seg	03.09.44↔	Inzis von Rm und Rückenmh zur Drain e intramed Hämat
03.09.17↔	Zugang zum kraniozervikalem Uebergang	03.09.45↔	Inzs v Rm u Rückenmh z Drain e intmdllär Abszsss
03.09.19↔	Zugang zur Halswirbelsäule, sonstige	03.09.49↔	Inzis d Spinalkanals, Rm und Rmhät, sonstige
03.09.20↔	Zugang zur Brustwirbelsäule, n.n.bez.	03.09.90↔	Sonstige Exploration des Spinalkanals
03.09.21↔	Zugang zur Brustwirbelsäule, ventral, 1 Segment	03.09.91↔	Sonstige Dekompression des Spinalkanals
03.09.22↔	Zugang zur Brustwirbelsäule, ventral, 2 Segmente	03.09.99↔	Sonst Exploration und Dekompression am Spinalkanal, so
03.09.23↔	Zugang zur Brustwirbelsäule, ventral, 3 und mehr Segmente	03.90.00‡↔	Enstz e Kth i D Spnlkn z Infv v thr o pll Sbst, n.n.bz.
03.09.24↔	Zugang zur Bws (d Laminot o Hemilekt), dors, 1 Segment	03.90.10‡↔	Enstz,Erstz Kth z intrth u epd Infv, Tmp Kth z Tstnfision
03.09.25↔	Zugang zur Bws (d Laminot o Hemilekt), dors, 2 Seg	03.90.11‡↔	Eins,Ers Kth z intrth u epd Infv, Pm Kth z Dauernfision
03.09.26↔	Zug z Bws (d Laminot o Hemilekt), dors, 3 u mehr Seg	03.90.99‡↔	Enstz e Kth i D Spnlkn z Infv v thr o pll Sbst, S

Prozedur B22-2

86.06.00↔	Einsetz e vollständig implantbar Infump, n.n.bez.	86.08.00↔	Ersetz e vollständig implantbar Infump, n.n.bez.
86.06.10↔	Eins e vllst Implbr Infmp z intrv Infv m prgrmb vriab Tgspr	86.08.10↔	Ers e vllst Implbr Infmp z intrv Infv m prgrmb vriab Tgspr
86.06.11↔	Eins e vllst Implbr Infmp z intrv Infv m knst Flssr (gdb)	86.08.11↔	Ers e vllst Implbr Infmp z intrv Infv m knst Flßrt (gdb)
86.06.20↔	Eins vllst Implbr Infmp z intrth u epd Infv m prgrmb var Tgspr	86.08.20↔	Ers e vllst Implbr Infmp z intrth/epd Infv m prog varr Tgspr
86.06.21↔	Eins vllst Implbr Infmp z intrth u epd Infv knst Flssr (gdb)	86.08.21↔	Ers e vllst Implbr Infmp z intrth u epd Infv m m knst Flssr (gdb)
86.06.99↔	Einsetz e vollständig implantbar Infump, sonstige	86.08.99↔	Ersetz e vollständig implantbar Infump, sonstige

ADRG B36**Intensivmedizinische Komplexbehandlung > 1104 Aufwandspunkte oder > 552 Aufwandspunkte mit bestimmter OR-Prozedur bei Krankheiten und Störungen des Nervensystems**

(Intensivmedizinische Komplexbehandlung > 552 Aufwandspunkte und Bestimmte OR-Prozeduren oder Intensivmedizinische Komplexbehandlung > 1104 Aufwandspunkte) und keine Prozedur in Tabelle B36-1

DRG B36A**Intensivmedizinische Komplexbehandlung > 1656 Aufwandspunkte oder > 1104 Aufwandspunkte mit bestimmter OR-Prozedur bei Krankheiten und Störungen des Nervensystems**

Intensivmedizinische Komplexbehandlung > 1104 Aufwandspunkte und Bestimmte OR-Prozeduren oder Prozedur in Tabelle B36-2

DRG B36B**Intensivmedizinische Komplexbehandlung > 1104 Aufwandspunkte und < 1657 Aufwandspunkte ohne bestimmte OR-Prozedur oder > 552 Aufwandspunkte und < 1105 Aufwandspunkte mit bestimmter OR-Prozedur bei Krankheiten und Störungen des Nervensystems**

Prozedur B36-1

- 93.89.11†↔ Neur/neuroch Frühr, mn 14 bis mx 20 Bhdngstgts
- 93.89.12†↔ Neurologischneuroch Frühr, min 21 bis max 27 Bhdlt
- 93.89.13†↔ Neurologischneuroch Frühr, min 28 bis max 41 Bhdlt
- 93.89.14†↔ Neurologischneuroch Frühr, min 42 bis max 55 Bhdlt
- 93.89.15†↔ Neurologischneurochirurgische Frühr, min 56 Bhdlt

Prozedur B36-2

- 89.13.29†↔ Intmed Komplexbehandlung, 1657 bis 1932 Aufwpkt
- 89.13.30†↔ Intmed Komplexbehandlung, 1933 bis 2208 Aufwpkt
- 89.13.31†↔ Intmed Komplexbehandlung, 2209 bis 2484 Aufwpkt
- 89.13.32†↔ Intmed Komplexbehandlung, 2485 bis 2760 Aufwpkt
- 89.13.33†↔ Intmed Komplexbehandlung, 2761 bis 3220 Aufwpkt
- 89.13.34†↔ Intmed Komplexbehandlung, 3221 bis 3680 Aufwpkt
- 89.13.35†↔ Intmed Komplexbehandlung, 3681 bis 4600 Aufwpkt
- 89.13.36†↔ Intmed Komplexbehandlung, 4601 bis 5520 Aufwpkt
- 89.13.37†↔ Intmed Komplexbehandlung, 5521 bis 7360 Aufwpkt
- 89.13.38†↔ Intmed Komplexbehandlung, 7361 bis 9200 Aufwpkt
- 89.13.39†↔ Intmed Komplexbehandlung, 9201 bis 11040 Aufwpkt
- 89.13.40†↔ Intmed Komplexbehandlung, 11041 bis 13800 Aufwpkt
- 89.13.41†↔ Intmed Komplexbehandlung, 13801 bis 16560 Aufwpkt
- 89.13.42†↔ Intmed Komplexbehandlung, 16561 bis 19320 Aufwpkt
- 89.13.43†↔ Intmed Komplexbehandlung, 19321 und mehr Aufwpkt

ADRG B39 Neurologische Komplexbehandlung des akuten Schlaganfalls mit bestimmter Prozedur

Mindestens eine Prozedur in Tabelle B39-2 und (Bestimmte OR-Prozeduren oder Prozedur in Tabelle B39-3) und Hauptdiagnose in Tabelle B39-1

DRG B39A Neurologische Komplexbehandlung des akuten Schlaganfalls mit bestimmter Prozedur, mehr als 72 Stunden mit komplexem Eingriff oder mit komplizierenden Prozeduren

Prozedur in Tabelle B39-4 und (mindestens eine Prozedur in Tabelle B39-5 und (PCCL > 3 oder Dauer der maschinellen Beatmung > 95 Stunden oder mindestens eine Prozedur in Tabelle B39-6) oder Prozedur in Tabelle B39-7 oder (mindestens eine Prozedur in Tabelle B39-8 oder mindestens eine Prozedur in Tabelle B39-9 und PCCL > 3) und Dauer der maschinellen Beatmung > 95 Stunden) und (Prozedur in Tabelle B39-10 oder PCCL > 3 oder Dauer der maschinellen Beatmung > 95 Stunden) oder Komplizierende Prozeduren

DRG B39B Neurologische Komplexbehandlung des akuten Schlaganfalls mit bestimmter Prozedur, bis 72 Stunden mit komplexem Eingriff, oder mehr als 72 Stunden, ohne komplexen Eingriff, ohne komplizierende Prozeduren

Prozedur in Tabelle B39-11 und (mindestens eine Prozedur in Tabelle B39-5 und (PCCL > 3 oder Dauer der maschinellen Beatmung > 95 Stunden oder mindestens eine Prozedur in Tabelle B39-6) oder Prozedur in Tabelle B39-7 oder (mindestens eine Prozedur in Tabelle B39-8 oder mindestens eine Prozedur in Tabelle B39-9 und PCCL > 3) und Dauer der maschinellen Beatmung > 95 Stunden) und (Prozedur in Tabelle B39-10 oder PCCL > 3 oder Dauer der maschinellen Beatmung > 95 Stunden) oder Prozedur in Tabelle B39-4

DRG B39C Neurologische Komplexbehandlung des akuten Schlaganfalls mit bestimmter Prozedur, bis 72 Stunden, ohne komplexen Eingriff, ohne komplizierende Prozeduren

Diagnose B39-1

G45.02	A-vert-Synd m Bas-Sympt, kompl Rückbild innh 1-24 h	I60.0	SubarachBlutung, von Karotissiphon/-bifurkation ausgeh
G45.03	A-vert-Synd m Bas-Sympt, kompl Rückbild innh < 1 h	I60.1	SubarachBlutung, von A cerebri media ausgehend
G45.09	A-vert-Synd m Basil-Sympt, Verlf Rückb nnbez	I60.2	SubarachBlutung, von A communicans ant ausgehend
G45.12	Art-carot-int-Synd (halbs), kompl Rückbild innh 1-24 h	I60.3	SubarachBlutung, von A communicans post ausgehend
G45.13	Art-carot-int-Synd (halbs), kompl Rückbild innh < 1 h	I60.4	SubarachBlutung, von A basilaris ausgehend
G45.19	Art-carot-int-Synd (halbs), Verlf Rückb nnbez	I60.5	SubarachBlutung, von A vertebralis ausgehend
G45.22	Mult/bilat Synd extraz himvers Aa, kompl Rückb innh 1-24 h	I60.6	SubarachBlutung, von sonst intrakran Aa ausgehend
G45.23	Mult/bilat Synd extraz himvers Aa, kompl Rückb innh < 1 h	I60.7	SubarachBlutung, von nnbez intrakran A ausgehend
G45.29	Mult u bilat Synd extrazer hirnvorsorg Aa, Verlf Rückb nnbez	I60.8	Sonstige Subarachnoidalblutung
G45.42	Transient glob Amnes [amnest Epis], kompl Rückb innh 1-24 h	I60.9	Subarachnoidalblutung, nnbez
G45.43	Transient glob Amnes [amnest Epis], kompl Rückb innh < 1 h	I61.0	Intrazereb Blutung Großhirnhemisphäre, subkortikal
G45.49	Transient glob Amnes [amnest Epis], Verlf Rückb nnbez	I61.1	Intrazereb Blutung Großhirnhemisphäre, kortikal
G45.82	So zer transit ischäm u verw Synd, kompl Rückb innh 1-24 h	I61.2	Intrazereb Blutung Großhirnhemisphäre, nnbez
G45.83	So zer transit ischäm u verw Synd, kompl Rückb innh < 1 h	I61.3	Intrazerebrale Blutung Hirnstamm
G45.89	So zer transit ischäm u verw Synd, Verl Rückb nnbez	I61.4	Intrazerebrale Blutung Kleinhirn
G45.92	Zer transit Ischämie, nnbez, kompl Rückb innh 1-24 h	I61.5	Intrazerebrale intraventrikuläre Blutung
G45.93	Zer transit Ischämie, nnbez, kompl Rückb innh < 1 h	I61.6	Intrazerebrale Blutung an mehreren Lok
G45.99	Zer transit Ischämie, nnbez, Verl Rückb nnbez	I61.8	Sonstige intrazerebrale Blutung
G93.4	Enzephalopathie, nnbez	I61.9	Intrazerebrale Blutung, nnbez
G96.8	Sonst nbez KH Zentralnervensystem	I62.00	Subdurale Blutung (nichttraumatisch): Akut



162.01	Subdurale Blutung (nichttraumatisch): Subakut	165.1	Verschluss u Stenose A basilaris
162.02	Subdurale Blutung (nichttraumatisch): Chronisch	165.2	Verschluss u Stenose A carotis
162.09	Subdurale Blutung (nichttraumatisch): Nicht näher bezeichnet	165.3	Verschl u Sten mehr/bds präzereb Aa
162.1	Nichttraumatische extradurale Blutung	165.8	Verschl u Sten sonst präzereb Aa
162.9	Intrakranielle Blutung (nichttraumatisch), nnbez	165.9	Verschl u Sten nnbez präzereb Aa
163.0	Hirninfd Thromb präzereb Aa	166.0	Verschluss u Stenose A cerebri media
163.1	Hirninfd Embol präzereb Aa	166.1	Verschluss u Stenose A cerebri anterior
163.2	Hirninfd nnbez Verschl/Sten präzereb Aa	166.2	Verschluss u Stenose A cerebri posterior
163.3	Hirninfd Thromb zereb Aa	166.3	Verschluss u Stenose Aa Cerebelli
163.4	Hirninfd Embol zereb Aa	166.4	Verschl u Sten mehr u bds zereb Aa
163.5	Hirninfd nnbez Verschl/Sten zereb Aa	166.8	Verschl u Sten sonst zereb A
163.6	Hirninfd Thrombose Hirnvenen, nichteitrig	166.9	Verschl u Sten nnbez zereb A
163.8	Sonstiger Hirninfarkt	167.0	Dissektion zerebraler Arterien
163.9	Hirninfarkt, nnbez	167.10	Zerebrales Aneurysma (erworben)
164	Schlaganfall, nicht als Blutg od Infarkt bez	167.11	Zerebrale arteriovenöse Fistel (erworben)
165.0	Verschluss u Stenose A vertebralis		

Prozedur B39-2

89.13.10†↔ Neurol Komplbh d aktn Schlgnf, mn 24 bs mx 72 Std

89.13.11†↔ Neurol Komplbeh d akuten Schlaganf, mehr als 72 Std

Prozedur B39-3

00.63↔	Perkutanes Einsetzen von Stent(s) an A. carotis	39.76.69↔	Prkt Thrmbkt an präzrbr(n) (xtrkr(n)) Gf(n), S.
00.64↔	Prkt Enstz v Stnt(s) an snst präzrbr (xtrkr) A	39.76.70↔	Prkt endvsk Frmdkörpmtfng aus extrkr Gf d Kpfs u Hlss
00.65.00↔	Prkt Enstz v snst(n) intrkr vsk Stnt(s), n.n.bz.	39.76.99↔	Prkt trnslm endvsk Intrvntion an präzrbr (xtrkr Gf, S)
00.65.11↔	Prkt trnslmnl Enstz v intrkr vsk Mkrstnts	39.77.00↔	Prkt trnslm u endvsk Intrvntion an intrkr(n)Gf(n),nnbz
00.65.99↔	Perkut Einsetz v sonst(n) intrakr vask Stent(s), So	39.77.10↔	Perkutane Ballonangioplastie an intrakr(n) Gef(en)
38.81↔	Sonstiger chirurgischer Verschluss von intrakraniellen Gefässen	39.77.20↔	Perkutane Bladeangioplastie an intrakr(n) Gef(en)
39.76.00↔	Prkt trnslm endvsk Intrvntion an präzrbr (xtrkr Gf, nnbz)	39.77.30↔	Perkutane Laserangioplastie an intrakr(n) Gef(en)
39.76.10↔	Prkt Bllnngiopsie an präzrbr(n) (xtrkr(n)) Gf(n)	39.77.40↔	Perkutane Atherektomie an intrakraniellm(n) Gefäss(en)
39.76.20↔	Prkt Bldeangiopsie an präzrbr(n) (xtrkr(n)) Gf(n)	39.77.50↔	Perkutane selektive Thrombolyse von intrakr(n) Gef(en)
39.76.30↔	Prkt Lsmngiopsie an präzrbr(n) (xtrkr(n)) Gf(n)	39.77.60↔	Perkut Thrombektomie an intrakr(n) Gef(en), n.n.bez.
39.76.40↔	Perkut Atherekt an präzereb(en) (extrkr(en)) Gef(en)	39.77.61↔	Perkutane Rotationsthibektomie an intrakr(n) Gef(en)
39.76.50↔	Perkut sel Thrombol an extrkr Gef d Kopfes und Halses	39.77.62↔	Perkut stentgestützte Thrombekt an intrakr(n) Gef(en)
39.76.60↔	Prkt Thrmbkt an präzrbr(n) (xtrkr(n)) Gf(n), n.n.bz.	39.77.69↔	Perkutane Thrombektomie an intrakr(n) Gef(en),sonstige
39.76.61↔	Prkt Rttionsthrmbkt an präzrbr(n) (xtrkr(n)) Gf(n)	39.77.70↔	Prkt endvsk Frmdkörpmtfng aus intrkr(n) Gf(n)
39.76.62↔	Perkutane stentgestützte Thrombektomie an extrkr Gef	39.77.99↔	Prkt trnslm endvsk Intrvntion an intrkr(n) Gf(n), S

Prozedur B39-4

89.13.11†↔ Neurol Komplbeh d akuten Schlaganf, mehr als 72 Std

Prozedur B39-5

00.65.00↔	Prkt Enstz v snst(n) intrkr vsk Stnt(s), n.n.bz.	01.24.16↔	So Kraniot, So Drain epid Flüssigk o aus sonst Gründen
00.65.11↔	Prkt trnslmnl Enstz v intrkr vsk Mkrstnts	01.24.20↔	Kraniotomie der Kalotte als Zugang, n.n.bez.
00.65.99↔	Perkut Einsetz v sonst(n) intrakr vask Stent(s), So	01.24.21↔	Bohrlochreparation der Kalotte als Zugang
01.12.00↔	Offene Biopsie an den Hirnhäuten, n.n.bez.	01.24.22↔	Streotktsch geführt Schädlröfng übr d Kltt als Zg
01.12.10↔	Stereotaktische offene Biopsie an den Hirnhäuten	01.24.29↔	Kraniotomie der Kalotte als Zugang, sonstige
01.12.99↔	Offene Biopsie an den Hirnhäuten, sonstige	01.24.30↔	Zugang durch die Schädelbasis, n.n.bez.
01.14.00↔	Offene Biopsie am Gehirn, n.n.bez.	01.24.31↔	Zugang durch die Schädelbasis, transoral
01.14.10↔	Stereotaktische offene Biopsie am Gehirn	01.24.32↔	Zugang d d Schädelb, transor m Spl d weichen Gaumens
01.14.99↔	Offene Biopsie am Gehirn, sonstige	01.24.33↔	Zg d d Schädlb, trnsm m Spl d weichn u hrtn Gaumns
01.15↔	Biopsie am Schädel	01.24.34↔	Zugang durch die Schädelbasis, transsphenoideal
01.21↔	Inzision und Drainage an den kranialen Sinus	01.24.35↔	Zugang durch die Schädelbasis, transthemoidal
01.22↔	Entf d Elektrod(n) e intrakraniellen Neurostimulators	01.24.36↔	Zugang durch die Schädelbasis, transmastoidal
01.23.00↔	Rekraniotomie, n.n.bez.	01.24.37↔	Zugang durch die Schädelbasis, translabyrinthär
01.23.10↔	Rekraniotomie mit Einbringen einer Drainage	01.24.38↔	Zugang durch die Schädelbasis, transpyramidal
01.23.20↔	Rekrant m Entf v allopl Mat o Medträg aus d Schädelkn	01.24.39↔	Zugang durch die Schädelbasis, sonstige
01.23.21↔	Rekrant m Entf von allopl Mat o Medträg aus d Epidraum	01.24.3a↔	Zugang durch die Schädelbasis, transkondylär
01.23.29↔	Rekraniotomie mit Entfernen von sonstigen Material	01.24.3b↔	Zugang durch die Schädelbasis, transorbital
01.23.99↔	Rekraniotomie, sonstige	01.24.3c↔	Zugang durch die Schädelbasis, mit Le-Fort-I-Osteotomie
01.24.00↔	Sonstige Kraniotomie, n.n.bez.	01.24.99↔	Sonstige Kraniotomie, sonstige
01.24.10↔	Sonstige Kraniotomie mit Dekompression	01.25.00↔	Sonstige Kraniektomie, n.n.bez.
01.24.11↔	Sonst Kraniotomie zur Entleerung e epiduralen Hämatoms	01.25.10↔	Sonstige Kraniektomie mit Dekompression
01.24.12↔	Sonstige Kraniotomie zur Entleerung eines epiduralen Empyems	01.25.11↔	Sonst Kraniektomie zur Entleerung e epiduralen Hämatoms
01.24.13↔	S Knriot,Enl v allpl Mt o Mdrträg i D Schädlkn o Epdraum	01.25.12↔	Sonst Kraniektomie zur Entleerung e epiduralen Empyems
01.24.14↔	S Knriot,Entf v allpl Mtrialdr Mdrträg aus Schädlkn o Epdraum	01.25.13↔	So Kraniekt zur Entf e Fk aus Schädelkn o Epidraum
01.24.15↔	Sonstige Kraniot, Entf e Fk aus Schädelkn o Epidraum	01.25.14↔	S Kniekt m Enl v allpl Mt o Mdrträg i D Schädlkn o Epdraum

01.25.19↔	So Kraniekt z Drain epid Flüssigk o aus sonst Gründen	02.06.10↔	Frontoorbitale Kranioplastik zur Verlagerung
01.25.20↔	Sonstige Kraniekt, Rekraniektomie mit Einbr e Drain	02.06.20↔	Rk d Hrnsch oh Bt d Gsschäd, m einf Implnt (Knzmnt)
01.25.21↔	S Krniekt,Rkrekt z Entf v alpl Mt o Mdr a d Schädkn o Epdrlr	02.06.30↔	Reko v Hirn u Gesschäd, m einf Implant (Knezement) o Tx
01.25.99↔	Sonstige Kraniektomie, sonstige	02.06.99↔	Sonstige Osteoplastik am Schädel (Kranioplastik), sonstige
01.26↔	Einsetz und Ersetz e Kath i d Schädelhöhle o Hirn	02.07↔	Entfernen einer Schädelknochenplatte
01.28↔	Einsetzen von intrakraniellen Katheter(n) via Bohrloch(löcher)	02.11↔	Einfache Naht an der Dura mater des Gehirns
01.29.00↔	Rv (h Erstz) v Kth(n) aus Schädh o Hrn, n.n.bez.	02.12.00↔	Sonstige Rekonstruktion an den Hirnhäuten, n.n.bez.
01.29.10↔	Stereot Rev (oh Ersetz) v intrazer Kath z intrav Infus	02.12.10↔	Sonstige Rekonstruktion an den Hirnhäuten ohne Kranioplastik
01.29.99↔	Rev (oh Ersetz) von Kath(n) aus Schädelh o Hirn, So	02.12.20↔	Sonstige Rekonstruktion an den Hirnhäuten mit Kranioplastik
01.32.00↔	Lobotomie und Traktotomie, n.n.bez.	02.12.21↔	Sonstige Duraplastik mit Kranioplastik an der Konvexität
01.32.10↔	Lobotomie und Traktotomie, Zingulotomie	02.12.22↔	So Durapl m Kranioplastik a kraniozervikalen Übergang
01.32.11↔	Lobotomie und Traktotomie, Subpiale Transsektion	02.12.99↔	Sonstige Rekonstruktion an den Hirnhäuten, sonstige
01.32.12↔	Lobotomie und Traktotomie, Multiple Lobotomien	02.13↔	Ligatur eines Gefässes der Hirnhäute
01.32.20↔	Lobotomie u Traktotomie, Stereot Untbr v Bahnsystemen	02.14↔	Exzision am Plexus chorioideus
01.32.99↔	Lobotomie und Traktotomie, sonstige	02.2↔	Ventrikulostomie
01.39.00↔	Sonstige Inzision am Gehirn, n.n.bez.	02.31↔	Ventrikelshunt zu Strukturen in Kopf und Hals
01.39.10↔	Sonstige Inzision a Hirn zur Entl e intrazer Hämat	02.32↔	Ventrikelshunt zum Kreislaufsystem
01.39.11↔	Sonstige Inzision a Hirn zur Entl e intrazer Abszesses	02.33↔	Ventrikelshunt zur Thoraxhöhle
01.39.19↔	So Inzis a Gehrin, Entl v So intrazerebraler Flüssigk	02.34↔	Ventrikelshunt zu Bauchhöhle und Bauchorganen
01.39.20↔	So Inzis a Hirn, Stereotaktische Entl e intrakr Hämat	02.35↔	Ventrikelshunt zum Harnwegssystem
01.39.21↔	So Inzis a Hirn, Stereot Entl e intrakr Abszesses	02.39↔	Sonstige Operationen zum Einrichten einer Ventrikeldrainage
01.39.29↔	S Inzis a Hrn, Streot Entl S intrkrnielr Flüssgk	02.41.00↔	Spülung und Exploration eines Ventrikelshunts, n.n.bez.
01.39.30↔	Sonstige Inzision a Gehirn, Entf e intrazerebralen Fk	02.41.10↔	Spülung und Exploration eines Ventrikelshunts, zentraler Teil
01.39.40↔	Anl e ext Drain a Liqusys (z.B. ventr, zist, subd)	02.41.20↔	Spülung und Exploration eines Ventrikelshunts, peripherer Teil
01.39.41↔	Anl e Reserv a Liqusys (z.B. ventr, zisternal, subd)	02.41.99↔	Spülung und Exploration eines Ventrikelshunts, sonstige
01.39.42↔	Entf e Reserv a Liqusys (z.B. ventr, zisternal, subd)	02.42.00↔	Ersetzen eines Ventrikelshunts, n.n.bez.
01.39.50↔	Entfernung eines intrakraniellen Implantates	02.42.10↔	Ersetzen eines Ventrikelshunts, zentraler Teil
01.39.99↔	Sonstige Inzision am Gehirn, sonstige	02.42.20↔	Ersetzen eines Ventrikelshunts, peripherer Teil
01.41↔	Operationen am Thalamus	02.42.99↔	Ersetzen eines Ventrikelshunts, sonstige
01.42↔	Operationen am Globus pallidum	02.43↔	Entfernen eines Ventrikelshunts
01.51.00↔	Exz von Läsion oder Gewebe an D Hirnhäuten, n.n.bez.	02.91↔	Lösung von kortikalen Adhäsionen
01.51.10↔	Exz v Tmr an D Hrn m Präpition v infiltriertm Nchbr	02.92↔	Plastische Rekonstruktion am Gehirn
01.51.99↔	Exzision von Läsion oder Gewebe an den Hirnhäuten, sonstige	02.93.00↔	Implnt o Erstz d Elktrd(n) e intrkr Neurstm, n.n.bez.
01.52.00↔	Hemisphärektomie, n.n.bez.	02.93.10↔	Implant o Ersetz v temp Mikroel z monolok Abl u Stimul
01.52.10↔	Hemisphärektomie, hirneigenes intrazerebrales Tumorgewebe	02.93.11↔	Implnt o Erstz v tmp Mikroel z mltk Abl u Stml
01.52.11↔	Hemisphärektomie, nicht hirneigenes intrazerebr Tumorgewebe	02.93.20↔	Implnt o Erstz v prm n Mikroel z mnlk Abl u Stml
01.52.99↔	Hemisphärektomie, sonstige	02.93.21↔	Implnt o Erstz v prm n Mikroel z mltk Abl u Stml
01.53.00↔	Lobektomie am Gehirn, n.n.bez.	02.93.99↔	Implant o Ersetz d Elektrod(n) e intrakr Neurostim, So
01.53.10↔	Lobektomie am Gehirn, hirneigenes intrazerebral Tumorgewebe	02.96↔	Einsetzen einer sphenoidalen Elektrode
01.53.11↔	Lobekt a Hirn, Ni hirneigenes intrazerebrales Tumor	02.99.00↔	Sonstige Operation an Schädel, Gehirn und Hirnhäuten, n.n.bez.
01.53.99↔	Lobektomie am Gehirn, sonstige	02.99.10↔	Stereotaktische Eingriffe am Liquorsystem
01.59.00↔	Sonstige Exz o Destr von Läs o Gew a Hirn, n.n.bez.	02.99.11↔	Streot Implnt u Explntion v rdioaktvm Mt als sibst Engr
01.59.10↔	Sonstige Exz von hirneig intrazer Tumor a Hirn	02.99.12↔	Stereot Implant von Gew an Schäd, Hirn und Hirnh
01.59.11↔	Sonstige Exz von Ni hirneig intrazer Tumor a Hirn	02.99.13↔	Stereotaktische Instill von Med als selbst Eingr
01.59.12↔	So Exz von Läs o Gew a Hirn, Debr e Kontusion a Hirn	02.99.14↔	Streot Implnt, Rv o Wchs v intrkr Kth z intrv Infns
01.59.19↔	Sonstige Exzision von Läsion oder Gewebe am Gehirn, sonstige	02.99.20↔	Umwld e Lquorshts (Hrnwssrbleitng) i e Mhrfchbleitng
01.59.20↔	Sonstige Destr von hirneig intrazer Tumor a Hirn	02.99.29↔	Sonstige Revision und Entfernung von Liquorableitungen
01.59.21↔	Sonstige Destr von Ni hirneig intrazer Tumor a Hirn	02.99.30↔	Implantation oder Wechsel einer intrakraniellen Messsonde
01.59.29↔	Sonst Destr von Läsion o Gewebe am Gehirn, sonst	02.99.31↔	Revision (ohne Wechsel) einer intrakraniellen Messsonde
01.59.99↔	Sonstige Exz o Destr von Läs o Gew a Hirn, sonstige	02.99.40↔	Implantation oder Wechsel einer Neuroprothese
01.6x.00↔	Exzision und Destruktion einer Läsion am Schädel, n.n.bez.	02.99.41↔	Revision (ohne Wechsel) einer Neuroprothese
01.6x.10↔	Exzision und Destruktion von Tumorgewebe an Schädelbasis	02.99.50↔	Implant u Entf e KathBallonSyst z intrazer Brachyth
01.6x.11↔	Exzision und Destruktion von Tumorgewebe an d Kalotte	02.99.70↔	Rv (h Erstz) d Elktrd e intrkr Neurstm, n.n.bez.
01.6x.20↔	Exz und Destr vom sonst erkrankten Gew an d Schädelb	02.99.71↔	Rv(h Ers)d Elktrd intrkr Neurstm,streotktsch,perm Enzlsys z Dst
01.6x.21↔	Exz und Destr von sonst erkrankten Gew an d Kalotte	02.99.72↔	Rv(h Ers)d Elktrd intrkr Neurstm,streotktsch,perm Mhrlsys z Dst
01.6x.22↔	Exz u Dstr v snst erkrkn Gw an d Klitt m Hrn	02.99.79↔	Rev (oh Ersetz) d Elektrod e intrakr Neurostim, So
01.6x.99↔	Exzision und Destr einer Läsion a Schädel, sonstige	02.99.90↔	Sonstige stereotaktische Op an Schädel, Hirn und Hirnh
02.01↔	Eröffnen einer Schädelnaht	02.99.99↔	Sonst Operation an Schädel, Gehirn u Hirnhäuten, sonst
02.02↔	Elevation von Frakturfragmenten vom Schädel	04.01.00↔	Exzision eines Akustikusneurinoms, n.n.bez.
02.03↔	Bildung eines Schädelknochenlappens	04.01.10↔	Exzision eines Akustikusneurinoms durch Kraniotomie
02.04.00↔	Knochen transplantation an den Schädel, n.n.bez.	04.01.11↔	Exzision eines Akustikusneurinoms, Translabrynthärer Zugang
02.04.10↔	Knochen transplantation an den Schädel, Schädeldach	04.01.99↔	Exzision eines Akustikusneurinoms, sonstige
02.04.99↔	Knochen transplantation an den Schädel, sonstige	04.41↔	Dekompression an der Wurzel des N. trigeminus
02.05.00↔	Einsetzen einer Schädelknochenplatte, n.n.bez.	07.13.00↔	Biopsie an der Hypophyse, frontaler Zugang, n.n.bez.
02.05.10↔	Eins CADImp an Hrnsch oh Bt d Gsschäd,Enf Df	07.13.10↔	Gschl [Prkt] [Nd] Biops an d Hypph d trnsfrntln Zg
02.05.11↔	Eins CADImp an Hrnsch oh Bt d Gsschäd,grßr o kmpl Df	07.13.11↔	Offene Biopsie an der Hypophyse durch frontalen Zugang
02.05.20↔	Eins CADImp an Hrnsch m Bt v Orb,Tmpreg o fr Sn(bs 2 Rg)	07.13.12↔	Stereot Biops an d Hypoph d frontalen Zugang
02.05.30↔	Eins CADImp an Hrnsch m Bt mlit Rg d Gsschäd(b3Rg)	07.13.99↔	Biopsie an der Hypophyse, frontaler Zugang, sonstige
02.05.99↔	Einsetzen einer Schädelknochenplatte, sonstige	07.14.00↔	Biopsie an der Hypophyse, transsphenoidaler Zugang, n.n.bez.
02.06.00↔	Sonstige Osteoplastik am Schädel, n.n.bez.	07.14.10↔	Gschl [Prkt] [Nd] Biops an d Hypph d trnssphn Zg

07.14.11↔	Offene Biopsie an der Hypophyse durch transssphenoid Zugang	19.52↔	Tympanoplastik Typ II
07.14.12↔	Stereot Biops an d Hypoph d transssphenoidalen Zugang	19.53↔	Tympanoplastik Typ III
07.14.99↔	Biopsie an der Hypophyse, transssphenoidaler Zugang, sonstige	19.54↔	Tympanoplastik Typ IV
07.15↔	Biopsie an der Hypophyse, nicht näher bezeichneter Zugang	19.55↔	Tympanoplastik Typ V
07.17.00↔	Biopsie am Corpus pineale, n.n.bez.	19.56.00↔	Tympanoplastik und Ossikuloplastik, n.n.bez.
07.17.10↔	Geschlossene [perkutane] [Nadel-] Biopsie am Corpus pineale	19.56.10↔	Tym Antrt,Attkt,Attkoantrt o Mstek:Oh Imp Prth o Imp aut Oss
07.17.11↔	Offene Biopsie am Corpus pineale	19.56.11↔	Tym Antrt,Attkt,Attkoantrt o Mstek:M Imp allpl,allg o xng Prth
07.17.12↔	Stereotaktische Biopsie am Corpus pineale	19.56.20↔	Tym Anl Ohrdhöh(ff Kvtät):Oh Imp Prth o m Imp autg Osskls
07.17.99↔	Biopsie am Corpus pineale, sonstige	19.56.21↔	Tym Anl Ohrdhöh(ff Kvtät):M Imp allpl,allg o xng Prth
07.51↔	Exploration im Gebiet des Corpus pineale	19.56.99↔	Tympanoplastik und Ossikuloplastik, sonstige
07.52↔	Inzision am Corpus pineale	19.6↔	Revision einer Tympanoplastik
07.53↔	Partielle Exzision des Corpus pineale	20.23.00↔	Inzision am Mittelohr, n.n.bez.
07.54↔	Totale Exzision des Corpus pineale	20.23.10↔	Antrotomie
07.59↔	Sonstige Operationen am Corpus pineale	20.23.11↔	Attikotomie
07.61↔	Partielle Exzision der Hypophyse, transfrontaler Zugang	20.23.12↔	Tympntmie m Abdchng d rnd u/ ovl Fnstrmbrn
07.62↔	Partielle Exzision an der Hypophyse, transssphenoidaler Zugang	20.23.13↔	Explorative Tympanotomie
07.63↔	Partielle Exz an d Hypophyse, nicht näher bez Zugang	20.23.99↔	Inzision am Mittelohr, sonstige
07.64↔	Totale Exzision der Hypophyse, transfrontaler Zugang	20.41↔	Einfache Mastoidektomie
07.65↔	Totale Exzision der Hypophyse, transssphenoidaler Zugang	20.42.00↔	Radikale Mastoidektomie, n.n.bez.
07.68↔	Totale Exzision der Hypophyse, and näher bez Zugang	20.42.10↔	Mastoidekt: M Freil d Fazialisk: Ohne Dekompr d Nerven
07.69↔	Totale Exzision der Hypophyse, nicht näher bez Zugang	20.42.11↔	Mastoidekt: M Freil d Fazialisk: M Dekompr d Nerven
07.71↔	Exploration der Fossa hypophysialis	20.42.20↔	Mstoidkt: sbtt Rs d Flsnb (sbtt Ptrskt), n.n.bz.
07.72↔	Inzision an der Hypophyse	20.42.21↔	Mstoidkt: sbtt Rs d Flsnb (sbtt Ptrskt) oh Obl
07.79↔	Sonstige Operation an der Hypophyse	20.42.22↔	Mstoidkt: sbtt Rs d Flsnb (sbtt Ptrskt) m Obl v Ftt
16.01↔	Orbitotomie mit Knochenlappen	20.42.23↔	Mstoidkt: sbtt Rs d Flsnb (sbtt Ptrskt) m Obl v M
16.02↔	Orbitotomie mit Einsetzen eines orbitalen Implantats	20.42.24↔	Mstoidkt:sbtt Rs d Flsnb(sbtt Ptrskt)m Obl v Ftt u M
16.09↔	Sonstige Orbitotomie	20.42.30↔	Mastoidekt: Partielle Resektion d Felsenb, n.n.bez.
16.51.00↔	Exent d Orbita mit Entf ben Strukturen, n.n.bez.	20.42.31↔	Mastoidekt: Partielle Resektion d Felsenb ohne Obl
16.51.10↔	Exent d Orb m Entf ben Strukturen, m Erhalt d Lidhaut	20.42.32↔	Mastoidekt: Part Res d Felsenb m Obl von Fett
16.51.11↔	Exent d Orb m Entf ben Strukturen, oh Erhalt d Lidhaut	20.42.33↔	Mastoidekt: Part Resektion d Felsenb m Obl von M
16.51.99↔	Sonstige Exenteration d Orbita mit Entf ben Strukturen	20.42.34↔	Mastoidekt: Part Res d Felsenb m Obl v Fett u M
16.52.00↔	Exent d Orb m ther Entf von Orbknoch, n.n.bez.	20.42.99↔	Radikale Mastoidektomie, sonstige
16.52.10↔	Exent d Orb m ther Entf v Orbknoch, m Erhalt d Lidhaut	20.51.00↔	Exzision einer Läsion am Mittelohr, n.n.bez.
16.52.11↔	Exnt d Orb m thr Entf v Orbknoch, oh Erhlt d Lidhaut	20.51.10↔	Exzision einer Läsion an der Paukenhöhle
16.52.99↔	So Exent d Orb m therapeutischem Entf von Orbknoch	20.51.11↔	Exzision einer Läsion an der Pyramidenspitze
16.59.00↔	Sonstige Exenteration der Orbita, n.n.bez.	20.51.12↔	Exzision einer Läsion an der Otobasis
16.59.10↔	Sonstige Exenteration der Orbita, mit Erhalt der Lidhaut	20.51.99↔	Exzision einer Läsion am Mittelohr, sonstige
16.59.11↔	Sonstige Exenteration der Orbita, ohne Erhalt der Lidhaut	20.79.00↔	Sonstige Inzision, Exz und Destr a Innenohr, n.n.bez.
16.59.99↔	Sonstige Exenteration der Orbita, sonstige	20.79.10↔	Exzision einer Läsion am Labyrinth
16.63↔	Revision einer ENUKLEATIONSTASCHE mit Transplantat	20.79.11↔	Kochleosaccotomie
16.64↔	Sonstige Revision einer ENUKLEATIONSTASCHE	20.79.20↔	Labyrinthektomie, transtympanal
16.66↔	Sonstige Revision einer Exenterationshöhle	20.79.21↔	Labyrinthektomie, transmastoideal
18.71.00↔	Ohrmuschelaufbau, n.n.bez.	20.79.22↔	Labyrinthdestruktion, transtympanal
18.71.10↔	Ohrmuschelaufbau, partiell, n.n.bez.	20.79.23↔	Labyrinthdestruktion, transmastoideal
18.71.11↔	Ohrmuschelaufbau, partiell mit Gewebeexpander	20.79.99↔	Sonstige Inzision, Exz und Destr a Innenohr, sonstige
18.71.12↔	Ohrmuschelaufbau, partiell mit Galealappen	20.92↔	Revision einer Mastoidektomie
18.71.13↔	Ohrmuschelaufbau, partiell mit Knorpeltransplantat	20.99.00↔	Sonstige Operationen an Innen- und Mittelohr, n.n.bez.
18.71.14↔	Ohrmuschelaufbau, partiell mit mikrovaskulärem Lappen	20.99.10↔	Implnt v Knchnvmkrngn a Flsnbein, Mtt o Innhr
18.71.19↔	Ohrmuschelaufbau, partiell, sonstige	20.99.20↔	Verschluss einer Labyrinthfistel
18.71.20↔	Ohrmuschelaufbau, total, n.n.bez.	20.99.30↔	Entf e Kochleaimplantates oder implantbar Hörgerätes
18.71.21↔	Ohrmuschelaufbau, total mit Gewebeexpander	20.99.99↔	Sonstige Operationen an Innen- und Mittelohr, sonstige
18.71.22↔	Ohrmuschelaufbau, total mit Galealappen	22.51↔	Ethmoidotomie
18.71.23↔	Ohrmuschelaufbau, total mit Knorpeltransplantat	22.52↔	Sphenoidotomie
18.71.24↔	Ohrmuschelaufbau, total mit mikrovaskulärem Lappen	22.63.00↔	Ethmoidektomie, n.n.bez.
18.71.29↔	Ohrmuschelaufbau, total, sonstige	22.63.10↔	Ethmoidektomie von außen
18.71.30↔	Implant von allopl Materialien b Aufb e Ohrmuschel	22.63.11↔	Ethmoidektomie, endonasal oder transmaxillär
18.71.99↔	Ohrmuschelaufbau, sonstige	22.63.99↔	Ethmoidektomie, sonstige
19.11↔	Stapedektomie u Stapesplastik m Einp e Stapesprothese	22.64↔	Sphenoidektomie
19.19.00↔	Sonstige Stapedektomie und Stapesplastiken, n.n.bez.	38.01↔	Inzision von intrakraniellen Gefässen
19.19.10↔	Stapedot m Einp e Autg StapesProth (Inkusstapedot)	38.31↔	Resektion von intrakraniellen Gefässen mit Anastomose
19.19.11↔	Stpdt m Enp e allplstsch StpsPrth (Inksstpdt)	38.41↔	Resektion von intrakraniellen Blutgefässen mit Ersatz
19.19.12↔	Malleo-Stapedotomie	38.51↔	Ligatur und Stripping von intrakraniellen Varizen
19.19.99↔	Sonstige Stapedektomie und Stapesplastiken, sonstige	38.61↔	Sonstige Exzision von intrakraniellen Gefässen
19.21↔	Rv e Stpdt, Stpdktmie u Stpsplstk m InksErs	38.81↔	Sonstiger chirurgischer Verschluss von intrakraniellen Gefässen
19.29.00↔	S Rv e Stpdt, Stpdktmie u Stpsplstk, n.n. bz.	39.28↔	Extrakraniell-intrakranieller Gefäss-Bypass
19.29.10↔	So Rev e Stapedotomie und Stapedektomie m StapesProth	39.51.00↔	Aneurysma-Clipping, n.n.bez.
19.29.11↔	So Rev e Stapedot und Stapedektomie m aut StapesProth	39.51.11↔	Aneurysma-Clipping intrakraniell
19.29.12↔	S Rv e Stpdt u Stpdktmie m allplstschr StpsPrth	39.51.99↔	Aneurysma-Clipping, sonstige
19.29.13↔	Sonstige Revision einer Stapesplastik (ohne Inkus-Ersatz)	39.53↔	Verschluss einer arteriovenösen Fistel
19.29.99↔	So Rev e Stapedot, Stapedektomie und Stapesplastik, So	39.72.00↔	Endovask Plast Reko o Okkl v Gef a Kopf u Ha, n.n.bez.

39.72.10↔	Selektive Embolisation von intrakraniellen Gefäßen, n.n.bez.	39.79.55↔	Selektive Embolisation mit Schirmen von viszeralen Gefäßen
39.72.11↔	Selektive Emb von intrakr Gef m Partikeln oder Metsp	39.79.56↔	Selektive Embolisation mit Schirmen von abdominalen Gefäßen
39.72.12↔	SI Emb v intrkr Gf m emb Flüssgk, ablösb Bllns o Schrmn	39.79.57↔	Selektive Emb mit Schirmen von Gef d unteren Extrem
39.72.13↔	Sel Emb von intrakr Gef d Stents als FlowDiverter	39.79.58↔	Selektive Embolisation mit Schirmen von spinalen Gefäßen
39.72.14↔	Selektive Emb von intrakr Gef mit adhäsivem Embolisat	39.79.59↔	Selektive Emb mit Schirmen von sonstigen Gef, sonstige
39.72.19↔	Selektive Embolisation von intrakraniellen Gefäßen, sonstige	39.79.60↔	Selektive Emb m Partikeln von sonstigen Gef, n.n.bez.
39.72.20↔	Sel Emb von extrkr Gef d Kopfes und d Halses, n.n.bez.	39.79.61↔	Selektive Emb mit Partikeln von Gef d oberen Extrem
39.72.21↔	Sel Emb v extrkr Gef d Kopfes u d Halses m Part o Metsp	39.79.62↔	Selektive Embolisation mit Partikeln der Aorta
39.72.22↔	SI Emb v extrkr Gf d Kpfs u d Hlss m emb Flüs, abl Bllns o Sch	39.79.63↔	Selektive Emb mit Partikeln d Duct arteriosus apertus
39.72.24↔	SI Emb v extrkr Gf d Kpfs u d Hlss m adhäsivm Emblist	39.79.64↔	Selektive Embolisation mit Partikeln von thorakalen Gefäßen
39.72.29↔	Sel Emb von extrkr Gef d Kopfes und d Halses, sonstige	39.79.65↔	Selektive Embolisation mit Partikeln von viszeralen Gefäßen
39.72.30↔	Perkutantransluminale Emb e Gefmi d Mikrok, n.n.bez.	39.79.66↔	Selektive Embolisation mit Partikeln von abdominalen Gefäßen
39.72.31↔	Perktranslum Emb e Gefmi d Mikrok Verw v ein Mikrkath	39.79.67↔	Selektive Emb mit Partikeln von Gef d unteren Extrem
39.72.32↔	Perktranslum Emb e Gefmi d Mikrok Verw v 2 Mikrkath	39.79.68↔	Selektive Embolisation mit Partikeln von spinalen Gefäßen
39.72.33↔	Perktranslum Emb e Gefmi d Mikrok Verw v 3 Mikrkath	39.79.69↔	Selektive Emb m Partikeln von sonstigen Gef, sonstige
39.72.34↔	Perktranslum Emb e Gefmi d Mikrok Verw v 4 Mikrkath	39.79.70↔	Kthtrtch Vrschl v A mtt Lsr, snst Gf, n.n.bz.
39.72.35↔	Perktranslum Emb e Gefmi d Mikrok Verw v funf Mikrkath	39.79.71↔	Kathetertech Verschluss v Aa mitt Laser, sonst Gef, So
39.72.39↔	Perktranslum Emb e Gefmi d Mikrok Verw v merh Mikrkath	39.79.72↔	Kathetertechnischer Verschluss mittels Laser, an der Aorta
39.72.99↔	Endovask Plast Reko o Okkl von Gef a Kopf und Ha, So	39.79.74↔	Kathetertech Verschluss mitt Laser, an thorakalen Gef
39.77.00↔	Prkt trnslm u endvsk Intrvntion an intrkr(n)Gf(n),nnbz	39.79.75↔	Kathetertech Verschl mitt Laser, an Gef d unt Extrem
39.77.10↔	Perkutane Ballonangioplastie an intrakr(n) Gef(en)	39.79.76↔	Kathetertech Verschluss mitt Laser, an viszeralen Gef
39.77.20↔	Perkutane Bladeangioplastie an intrakr(n) Gef(en)	39.79.77↔	Kathetertech Verschluss mittels Laser, an abd Gef
39.77.30↔	Perkutane Laserangioplastie an intrakr(n) Gef(en)	39.79.79↔	Kathetertech Verschluss v Aa mitt Laser, sonst Gef, So
39.77.40↔	Perkutane Atherektomie an intrakraniellem(n) Gefäss(en)	39.79.80↔	Kthtrtch Vrschl v A mtt Rdiofq snst Gf, n.n.bz.
39.77.60↔	Perkut Thrombektomie an intrakr(n) Gef(en), n.n.bez.	39.79.81↔	Kathetertech Verschluss mitt Radiofq an Aa d ob Extrem
39.77.61↔	Perkutane Rotationstromektomie an intrakr(n) Gef(en)	39.79.82↔	Kathetertech Verschluss mitt Radiofrequenz an d Aort
39.77.62↔	Perkut stentgestützte Thrombekt an intrakr(n) Gef(en)	39.79.84↔	Kathetertech Verschluss mitt Radiofq an thorakalen Gef
39.77.69↔	Perkutane Thrombektomie an intrakr(n) Gef(en),sonstige	39.79.85↔	Kathetertech Verschl mitt Radiofq an Gef d unt Extrem
39.77.99↔	Prkt trnslm endvsk Intrvntion an intrkr(n) Gf(n), S	39.79.86↔	Kathetertech Verschluss mitt Radiofq an viszeralen Gef
39.79.00↔	So endovask Korr (von Aneur) an sonst Gef, n.n.bez.	39.79.87↔	Kathetertech Verschluss mitt Radiofrequenz an abd Gef
39.79.10↔	Endovask Implant e Grafts an sonstigen Gef, n.n.bez.	39.79.89↔	Kathetertech Verschluss mitt Radiofq an sonst Gef, So
39.79.11↔	Endovaskuläre Implantation eines Grafts an Viszeralgefäßen	39.79.99↔	So endovask Korr (von Aneur) an sonstigen Gef, So
39.79.12↔	Endovaskuläre Implantation e Grafts an Gefäßen des Beckens	86.94.00↔	Eins o Ers v Plsgnrt e Neurstm, Enzlsys, N spzf ob auflb, nnbz
39.79.13↔	Endovaskuläre Implantation e Grafts an abdominalen Gefäßen	86.94.10↔	Enstz v Plsgnrt e intrkr Neurstm, Enzlsys, N wiedrauff
39.79.19↔	Endovask Implant e Grafts an sonstigen Gef, sonstige	86.94.11↔	Enstz v Plsgnrt e epd Neurstm, Enzlsys, N wiedrauff
39.79.20↔	CoilEmb oder Verschluss von sonstigen Gef, n.n.bez.	86.94.12↔	Enstz v Plsgnrt e prph Neurstm, Enzlsys, N wiedrauff
39.79.21↔	CoilEmb oder Verschluss von Gefäßen d oberen Extrem	86.94.20↔	Erstz v Plsgnrt e intrkr Neurstm, Enzlsys, N wiedrauff
39.79.22↔	Coil-Embolisation oder -Verschluss der Aorta	86.94.21↔	Erstz v Plsgnrt e epd Neurstm, Enzlsys, N wiedrauff
39.79.23↔	Coil-Embolisation o -Verschluss des Ductus arteriosus apertus	86.94.22↔	Erstz v Plsgnrt e prph Neurstm, Enzlsys, N wiedrauff
39.79.24↔	Coil-Embolisation oder -Verschluss von thorakalen Gefäßen	86.94.99↔	Eins o Ers v Plsgnrt e Neurstm, Enzlsys, N spzf ob auflb, S
39.79.25↔	Coil-Embolisation oder -Verschluss von viszeralen Gefäßen	86.95.00↔	Eins o Ers v Plsgnrt e Neurstm, Mhrlsys, N spzf ob auflb, nnbz
39.79.26↔	Coil-Embolisation oder -Verschluss von abdominalen Gefäßen	86.95.10↔	Enstz v Plsgnrt e intrkr Neurstm, Mhrlsys, N wiedrauff
39.79.27↔	CoilEmb oder Verschluss von Gefäßen d unteren Extrem	86.95.11↔	Enstz v Plsgnrt e epd Neurstm, Mhrlsys, N wiedrauff
39.79.28↔	Coil-Embolisation oder -Verschluss von spinalen Gefäßen	86.95.12↔	Enstz v Plsgnrt e prph Neurstm, Mhrlsys, N wiedrauff
39.79.29↔	CoilEmb oder Verschluss von sonstigen Gef, sonstige	86.95.20↔	Erstz v Plsgnrt e intrkr Neurstm, Mhrlsys, N wiedrauff
39.79.30↔	Sel Emb m emb Flüssigk von sonstigen Gef, n.n.bez.	86.95.21↔	Erstz v Plsgnrt e epd Neurstm, Mhrlsys, N wiedrauff
39.79.31↔	Selektive Emb mit emb Flüssigk von Gef d oberen Extrem	86.95.22↔	Erstz v Plsgnrt e prph Neurstm, Mhrlsys, N wiedrauff
39.79.32↔	Selektive Emb mit embolisierenden Flüssigkeiten d Aort	86.95.99↔	Eins o Ers v Plsgnrt e Neurstm, Mhrlsys, N spzf ob auflb, S
39.79.33↔	Selektive Emb mit emb Flüssigk d Duct arteriosus apertus	86.96.00↔	Enstz o Erstz v snst Plsgnrt e Neurstm, n.n.bz.
39.79.34↔	Selektive Emb mit emb Flüssigk von thorakalen Gefäßen	86.96.10↔	Einsetz von Pulsgenerator zur Vorderwurzelstimulation
39.79.35↔	Selektive Emb mit emb Flüssigk von viszeralen Gefäßen	86.96.11↔	Einsetzen von Pulsgenerator zur Vagusnervstimulation
39.79.36↔	Selektive Emb mit emb Flüssigkeiten von abd Gefäßen	86.96.20↔	Ersetzen von Pulsgenerator zur Vorderwurzelstimulation
39.79.37↔	Selektive Emb m emb Flüssigk von Gef d unteren Extrem	86.96.21↔	Ersetzen von Pulsgenerator zur Vagusnervstimulation
39.79.38↔	Selektive Emb mit emb Flüssigk von spinalen Gefäßen	86.96.99↔	Einsetz o Ersetz von sonst Pulsgenerat e Neurostim, So
39.79.39↔	Sel Emb m emb Flüssigk von sonstigen Gef, sonstige	86.97↔	Enstz o Erstz v auflb Plsgnrt e Neurstm, Enzlsys
39.79.40↔	Sel Emb m ablösb Ballons von sonstigen Gef, n.n.bez.	86.98.00↔	Eins o Erstz v auflb Plsgnrt e Neurstm, Mhrlsys, nnbz
39.79.41↔	Selektive Emb m ablösb Ballons von Gef d oberen Extrem	86.98.10↔	Enstz v auflb Plsgnrt e intrkr Neurstm, Mhrlsys
39.79.42↔	Selektive Embolisation mit ablösbaren Ballons der Aorta	86.98.11↔	Enstz v auflb Plsgnrt e epd Neurstm, Mhrlsys
39.79.43↔	Selektive Emb m ablösb Ballons d Duct arteriosus apertus	86.98.12↔	Enstz v auflb Plsgnrt e prph Neurstm, Mhrlsys
39.79.44↔	Selektive Emb mit ablösb Ballons von thorakalen Gef	86.98.20↔	Erstz v auflb Plsgnrt e intrkr Neurstm, Mhrlsys
39.79.45↔	Selektive Emb mit ablösb Ballons von viszeralen Gef	86.98.21↔	Ersetz v auflb Pulsgenerat e epid Neurostim, Mehrelsys
39.79.46↔	Selektive Emb mit ablösb Ballons von abd Gefäßen	86.98.22↔	Erstz v auflb Plsgnrt e prph Neurstm, Mhrlsys
39.79.47↔	Selektive Emb mit ablösb Ballons von spinalen Gefäßen	86.98.99↔	Enstz o Erstz v auflb Plsgnrt e Neurstm, Mhrlsys, S
39.79.48↔	Sel Emb m ablösb Ballons von Gef d unteren Extrem	92.39.00↔	Sonstige stereotaktische Radiochirurgie, n.n.bez.
39.79.49↔	Sel Emb m ablösb Ballons von sonstigen Gef, sonstige	92.39.01↔	And Hochvstrth, Stereot Bestr, frakt,zereb, n.n.bez.
39.79.50↔	Selektive Emb mit Schirmen von sonstigen Gef, n.n.bez.	92.39.11↔	And Hchvstrth, Streot Bstr, frkt, Extrzt, n.n.bz.
39.79.51↔	Selektive Emb mit Schirmen von Gefäßen d oberen Extrem	92.39.20↔	And Hchvstrth, Streot Bstr, frkt: zrb, intmd Rdioth
39.79.52↔	Selektive Embolisation mit Schirmen der Aorta	92.39.21↔	And Hchvstrth, Streot Bstr, frkt: zrb, intmd Bgnbstr (IMAT)
39.79.53↔	Selektive Emb mit Schirmen d Duct arteriosus apertus	92.39.22↔	And Hchvstrth, Streot Bstr, frkt: zrb, bldgst Enst
39.79.54↔	Selektive Embolisation mit Schirmen von thorakalen Gefäßen	92.39.29↔	And Hochvstrth, Stereot Bestr, frakt, zerebral, So

92.39.30↔ And Hchvstrth, Streot Bstr, frkt: Extrzr, intmd Rdioth
 92.39.31↔ And Hchvstrth, Streot Bstr, frkt: Extrzr, intmd Bgnbstr (IMAT)

92.39.32↔ And Hchvstrth, Streot Bstr, frkt: Extrzr, bldgst Enst
 92.39.39↔ And Hochvstrth, Stereot Bestr, frakt, Extrazer, So

Prozedur B39-6

01.32.00↔ Lobotomie und Traktotomie, n.n.bez.
 01.32.10↔ Lobotomie und Traktotomie, Zingulotomie
 01.32.11↔ Lobotomie und Traktotomie, Subpiale Transsektion
 01.32.12↔ Lobotomie und Traktotomie, Multiple Lobotomien
 01.32.20↔ Lobotomie u Traktotomie, Stereot Untbr v Bahnsystemen
 01.32.99↔ Lobotomie und Traktotomie, sonstige
 01.51.00↔ Exz von Läsion oder Gewebe an D Hirnhäuten, n.n.bez.
 01.51.10↔ Exz v Tmr an D Hrnh m Präpktion v infiltriertm Nchbr
 01.51.99↔ Exzision von Läsion oder Gewebe an den Hirnhäuten, sonstige
 01.52.00↔ Hemisphärektomie, n.n.bez.
 01.52.10↔ Hemisphärektomie, himeigenes intrazerebrales Tumorgewebe
 01.52.11↔ Hemisphärektomie, nicht himeigenes intrazerebr Tumorgewebe
 01.52.99↔ Hemisphärektomie, sonstige
 01.53.00↔ Lobektomie am Gehirn, n.n.bez.
 01.53.10↔ Lobektomie am Gehirn, himeigenes intrazerebral Tumorgewebe
 01.53.11↔ Lobekt a Hirn, Ni himeigenes intrazerebrales Tumor
 01.53.99↔ Lobektomie am Gehirn, sonstige
 01.59.00↔ Sonstige Exz o Destr von Läs o Gew a Hirn, n.n.bez.
 01.59.10↔ Sonstige Exz von hirneig intrazer Tumor a Hirn
 01.59.11↔ Sonstige Exz von Ni hirneig intrazer Tumor a Hirn
 01.59.12↔ So Exz von Läs o Gew a Hirn, Debr e Kontusion a Hirn
 01.59.19↔ Sonstige Exzision von Läsion oder Gewebe am Gehirn, sonstige
 01.59.20↔ Sonstige Destr von hirneig intrazer Tumor a Hirn
 01.59.21↔ Sonstige Destr von Ni hirneig intrazer Tumor a Hirn
 01.59.29↔ Sonst Destraktion von Läsion o Gewebe am Gehirn, sonst
 01.59.99↔ Sonstige Exz o Destr von Läs o Gew a Hirn, sonstige
 01.6x.00↔ Exzision und Destruktion einer Läsion am Schädel, n.n.bez.
 01.6x.10↔ Exzision und Destruktion von Tumorgewebe an Schädelbasis
 01.6x.11↔ Exzision und Destruktion von Tumorgewebe an d Kalotte
 01.6x.20↔ Exz und Destr vom sonst erkrankten Gew an d Schädelb
 01.6x.21↔ Exz und Destr von sonst erkrankten Gew an d Kalotte
 01.6x.22↔ Exz u Dstr v snst erkrkn Gw an d Klitt m Hrnh
 01.6x.99↔ Exzision und Destr einer Läsion a Schädel, sonstige
 02.01↔ Eröffnen einer Schädelnaht
 02.02↔ Elevation von Frakturfragmenten vom Schädel
 02.04.00↔ Knochentransplantation an den Schädel, n.n.bez.
 02.04.10↔ Knochentransplantation an den Schädel, Schädeldach
 02.04.99↔ Knochentransplantation an den Schädel, sonstige
 02.05.00↔ Einsetzen einer Schädelknochenplatte, n.n.bez.
 02.05.10↔ Eins CADImp an Hrnsch oh Bt d Gsschäd,Enf Df
 02.05.11↔ Eins CADImp an Hrnsch oh Bt d Gsschäd,grßr o kmpI Df
 02.05.20↔ Eins CADImp an Hrnsch m Bt v Orb,Tmpreg o fr Sn(bs 2 Rg)
 02.05.30↔ Eins CADImp an Hrnsch m Bt mit Rg d Gsschäd(b3Rg)
 02.05.99↔ Einsetzen einer Schädelknochenplatte, sonstige
 02.06.00↔ Sonstige Osteoplastik am Schädel, n.n.bez.
 02.06.10↔ Frontoorbitale Kranioplastik zur Verlagerung
 02.06.20↔ Rk d Hrnsch oh Bt d Gsschäd, m einf Implnt (Knmnt)
 02.06.30↔ Reko v Hirn u Gesschäd, m einf Implant (Knezement) o Tx
 02.06.99↔ Sonstige Osteoplastik am Schädel (Kranioplastik), sonstige
 02.07↔ Entfernen einer Schädelknochenplatte
 02.11↔ Einfache Naht an der Dura mater des Gehirns
 02.12.00↔ Sonstige Rekonstruktion an den Hirnhäuten, n.n.bez.
 02.12.10↔ Sonstige Rekonstruktion an den Hirnhäuten ohne Kranioplastik
 02.12.20↔ Sonstige Rekonstruktion an den Hirnhäuten mit Kranioplastik
 02.12.21↔ Sonstige Duraplastik mit Kranioplastik an der Konvexität
 02.12.22↔ So Durapl m Kranioplastik a kraniozervikalen Übergang
 02.12.99↔ Sonstige Rekonstruktion an den Hirnhäuten, sonstige
 02.13↔ Ligatur eines Gefäßes der Hirnhäute
 02.14↔ Exzision am Plexus chorioideus
 02.92↔ Plastische Rekonstruktion am Gehirn
 02.93.00↔ Implnt o Ersetz d Elktrod(n) e intrkr Neurstm, n.n.bez.
 02.93.10↔ Implant o Ersetz v temp Mikroel z monokel Abl u Stimul
 02.93.11↔ Implnt o Ersetz v tmp Mikroel z mltk Abl u Stml
 02.93.20↔ Implnt o Ersetz v prm Mikroel z mnkl Abl u Stml
 02.93.21↔ Implnt o Ersetz v prm Mikroel z mltk Abl u Stml

02.93.99↔ Implant o Ersetz d Elektrod(n) e intrkr Neurostim, So
 02.96↔ Einsetzen einer sphenoidalen Elektrode
 02.99.00↔ Sonstige Operation an Schädel, Gehirn und Hirnhäuten, n.n.bez.
 02.99.10↔ Stereotaktische Eingriffe am Liquorsystem
 02.99.11↔ Streot Implnt u Explntion v rdioaktvm Mt als slbst Engr
 02.99.12↔ Stereot Implant von Gew an Schäd, Hirn und Hirnh
 02.99.13↔ Stereotaktische Instill von Med als selbst Eingr
 02.99.14↔ Streot Implnt, Rv o Wchs v intrzr Kth z intrv Infz
 02.99.20↔ Umwdl e Lquorshnts (Hrnwssrbleitung) i e Mhrfchbleitung
 02.99.29↔ Sonstige Revision und Entfernung von Liquorableitungen
 02.99.30↔ Implantation oder Wechsel einer intrakraniellen Messsonde
 02.99.31↔ Revision (ohne Wechsel) einer intrakraniellen Messsonde
 02.99.40↔ Implantation oder Wechsel einer Neuroprothese
 02.99.41↔ Revision (ohne Wechsel) einer Neuroprothese
 02.99.50↔ Implant u Entf e KathBallonSyst z intrazer Brachyth
 02.99.70↔ Rv (h Erstz) d Elktrod e intrkr Neurstm, n.n.bez.
 02.99.71↔ Rv(h Ers)d Elktrod intrkr Neurstm,streotktsch,perm Enzlsys z Dst
 02.99.72↔ Rv(h Ers)d Elktrod intrkr Neurstm,streotktsch,perm Mhrlsys z Dst
 02.99.79↔ Rev (oh Ersetz) d Elektrod e intrkr Neurostim, So
 02.99.90↔ Sonstige stereotaktische Op an Schädel, Hirn und Hirnh
 02.99.99↔ Sonst Operation an Schädel, Gehirn u Hirnhäuten, sonst
 04.01.00↔ Exzision eines Akustikusneurinoms, n.n.bez.
 04.01.10↔ Exzision eines Akustikusneurinoms durch Kraniotomie
 04.01.11↔ Exzision eines Akustikusneurinoms, Translabirynthärer Zugang
 04.01.99↔ Exzision eines Akustikusneurinoms, sonstige
 07.13.00↔ Biopsie an der Hypophyse, transfrontaler Zugang, n.n.bez.
 07.13.10↔ Gschl [Prkt] [Nd] Biops an d Hypph d trnsfrntln Zg
 07.13.11↔ Offene Biopsie an der Hypophyse durch transfrontalen Zugang
 07.13.12↔ Stereot Biops an d Hypoph d transfrontalen Zugang
 07.13.99↔ Biopsie an der Hypophyse, transfrontaler Zugang, sonstige
 07.14.00↔ Biopsie an der Hypophyse, transsphenoidaler Zugang, n.n.bez.
 07.14.10↔ Gschl [Prkt] [Nd] Biops an d Hypph d trnssphn Zg
 07.14.11↔ Offene Biopsie an der Hypophyse durch transsphenoid Zugang
 07.14.12↔ Stereot Biops an d Hypoph d transsphenoidalen Zugang
 07.14.99↔ Biopsie an der Hypophyse, transsphenoidaler Zugang, sonstige
 07.15↔ Biopsie an der Hypophyse, nicht näher bezeichneter Zugang
 07.17.00↔ Biopsie am Corpus pineale, n.n.bez.
 07.17.10↔ Geschlossene [perkutane] [Nadel-] Biopsie am Corpus pineale
 07.17.11↔ Offene Biopsie am Corpus pineale
 07.17.12↔ Stereotaktische Biopsie am Corpus pineale
 07.17.99↔ Biopsie am Corpus pineale, sonstige
 07.51↔ Exploration im Gebiet des Corpus pineale
 07.52↔ Inzision am Corpus pineale
 07.53↔ Partielle Exzision des Corpus pineale
 07.54↔ Totale Exzision des Corpus pineale
 07.59↔ Sonstige Operationen am Corpus pineale
 07.61↔ Partielle Exzision der Hypophyse, transfrontaler Zugang
 07.62↔ Partielle Exzision an der Hypophyse, transsphenoidaler Zugang
 07.63↔ Partielle Exz an d Hypophyse, nicht näher bez Zugang
 07.64↔ Totale Exzision der Hypophyse, transfrontaler Zugang
 07.65↔ Totale Exzision der Hypophyse, transsphenoidaler Zugang
 07.68↔ Totale Exzision der Hypophyse, and näher bez Zugang
 07.69↔ Totale Exzision der Hypophyse, nicht näher bez Zugang
 07.71↔ Exploration der Fossa hypophysialis
 07.72↔ Inzision an der Hypophyse
 07.79↔ Sonstige Operation an der Hypophyse
 38.31↔ Resektion von intrakraniellen Gefässen mit Anastomose
 38.41↔ Resektion von intrakraniellen Blutgefässen mit Ersatz
 38.61↔ Sonstige Exzision von intrakraniellen Gefässen
 38.81↔ Sonstiger chirurgischer Verschluss von intrakraniellen Gefässen
 39.28↔ Extrakraniell-intrakranieller Gefäss-Bypass
 39.51.00↔ Aneurysma-Clipping, n.n.bez.
 39.51.11↔ Aneurysma-Clipping intrakraniell
 39.51.99↔ Aneurysma-Clipping, sonstige
 86.94.00↔ Eins o Ers v Plsgnrt e Neurstm, Enzlsys, N spzf ob aufbl, nnbz

86.94.10↔	Enstz v Plsgnrt e intrkr Neurstm, Enzlsys, N wiedrauf	92.25.14↔	Tlrdth m Elkt, Lnbsch, 3Dgpl Bstr, m bldgst Enst
86.94.11↔	Enstz v Plsgnrt e epd Neurstm, Enzlsys, N wiedrauf	92.25.15↔	Tlrdth m Elkt, Lnbsch, intmd Rdioth, m bldgst Enst
86.94.12↔	Enstz v Plsgnrt e prph Neurstm, Enzlsys, N wiedrauf	92.25.21↔	Tlrdth m Elkt, Lnbsch, bs z 2 Bstrf, oh bldgst Enst
86.94.20↔	Erstz v Plsgnrt e intrkr Neurstm, Enzlsys, N wiedrauf	92.25.22↔	Tlrdth m Elkt, Lnbsch, mhr als 2 Bstrf, oh bldgst Enst
86.94.21↔	Erstz v Plsgnrt e epd Neurstm, Enzlsys, N wiedrauf	92.25.23↔	Tlrdth m Elkt, Lnbsch, 3Dgpl Bstr, oh bldgst Enst
86.94.22↔	Erstz v Plsgnrt e prph Neurstm, Enzlsys, N wiedrauf	92.25.24↔	Tlrdth m Elkt, Lnbsch, intmd Rdioth, oh bldgst Enst
86.94.99↔	Eins o Ers v Plsgnrt e Neurstm, Enzlsys, N spzf ob auflb, S	92.26.00↔	Teleradiotherapie mit anderen Partikelstrahlen, n.n.bez.
86.95.00↔	Eins o Ers v Plsgnrt e Neurstm, Mhrlsys, N spzf ob auflb, nnbz	92.26.10↔	Protonentherapie, bis zu 2 Bestrf, oh bildgest Einst
86.95.10↔	Enstz v Plsgnrt e intrkr Neurstm, Mhrlsys, N wiedrauf	92.26.11↔	Protonentherapie, bis zu 2 Bestrf, mit bildgest Einst
86.95.11↔	Enstz v Plsgnrt e epd Neurstm, Mhrlsys, N wiedrauf	92.26.20↔	Prtnnthrpie, mhr als 2 Bstrf, oh bldgst Enst
86.95.12↔	Enstz v Plsgnrt e prph Neurstm, Mhrlsys, N wiedrauf	92.26.21↔	Prtnnthrpie, mhr als 2 Bstrf, m bldgst Enst
86.95.20↔	Erstz v Plsgnrt e intrkr Neurstm, Mhrlsys, N wiedrauf	92.26.99↔	Teleradiotherapie mit anderen Partikelstrahlen, sonstige
86.95.21↔	Erstz v Plsgnrt e epd Neurstm, Mhrlsys, N wiedrauf	92.27.00↔	Imp/Eins radak Elm (Brchyth m umschl Rdion), Körprb, S o nnbz
86.95.22↔	Erstz v Plsgnrt e prph Neurstm, Mhrlsys, N wiedrauf	92.27.10↔	Imp/Eins radak Elm (Brchyth m umschl Rdion), w Geschl, nnbz
86.95.99↔	Eins o Ers v Plsgnrt e Neurstm, Mhrlsys, N spzf ob auflb, S	92.27.11↔	Imp o Eins rdioakt Elm (Brchyth m umschl Rdion), intraut
86.96.00↔	Enstz o Erstz v snst Plsgnrt e Neurstm, n.n.bz.	92.27.12↔	Imp o Eins rdioakt Elm (Brchyth m umschl Rdion), intrvg
86.96.10↔	Einsetzen von Pulsgenerator zur Vorderwurzelstimulation	92.27.13↔	Imp/Eins radak Elm (Brchyth m umschl Rdion), intu o intv kmb
86.96.11↔	Einsetzen von Pulsgenerator zur Vagusnervstimulation	92.27.21↔	Imp o Eins rdioakt Elm (Brchyth m umschl Rdion), Körprb
86.96.20↔	Ersetzen von Pulsgenerator zur Vorderwurzelstimulation	92.27.22↔	Imp/Eins radak Elm (Brchyth m umschl Rdion), intrkvtr
86.96.21↔	Ersetzen von Pulsgenerator zur Vagusnervstimulation	92.27.23↔	Imp/Eins radak Elm (Brchyth m umschl Rdion), intrlmnl
86.96.99↔	Einsetz o Ersetz von sonst Pulsgenerat e Neurostim, So	92.27.30↔	Imp o Eins rdioakt Elm (Brchyth m umschl Rdion), Gf nnbz
86.97↔	Enstz o Erstz v auflb Plsgnrt e Neurstm, Enzlsys	92.27.31↔	Imp/Eins radak Elm (Brchyth m umschl Rdion), Kmrgfäss
86.98.00↔	Eins o Erstz v auflb Plsgnrt e Neurstm, Mhrlsys, nnbz	92.27.39↔	Imp o Eins rdioakt Elm (Brchyth m umschl Rdion), S Gf
86.98.10↔	Enstz v auflb Plsgnrt e intrkr Neurstm, Mhrlsys	92.27.70↔	Radioaktive Moulagen, n.n.bez.
86.98.11↔	Enstz v auflb Plsgnrt e epd Neurstm, Mhrlsys	92.27.71↔	Rdioakt Moulgn: Knstr u Appl v obrfl rdioaktvn Moulgn
86.98.12↔	Enstz v auflb Plsgnrt e prph Neurstm, Mhrlsys	92.27.72↔	Rdioakt Moulgn: Knstr u Appl v N auf d Körprb vrw Appl
86.98.20↔	Erstz v auflb Plsgnrt e intrkr Neurstm, Mhrlsys	92.27.73↔	Radioakt Moulagen: Konstr u Appl v Augenapplikatoren
86.98.21↔	Ersetz v auflb Pulsgenerat e epid Neurostim, Mehrelsys	92.27.79↔	Radioaktive Moulagen, sonstige
86.98.22↔	Erstz v auflb Plsgnrt e prph Neurstm, Mhrlsys	92.28.00↔	Injektion oder Instillation von Radioisotopen, n.n.bez.
86.98.99↔	Enstz o Erstz v auflb Plsgnrt e Neurstm, Mhrlsys, S	92.28.01↔	Instillation von offenen Radionukliden in Gelenke
92.20↔	Infusion von flüssigem Radioisotop	92.28.02↔	Rdiojdh bs 1,2 GBq I131: Oh Gb v rkmb Thyreotr (rhTSH)
92.21.00↔	Oberflächenstrahlentherapie: n.n.bez.	92.28.03↔	Rdiojdh bs 1,2 GBq I131: M Gb v rkmb Thyreotr (rhTSH)
92.21.01↔	Oberflächenstrahlentherapie: Bis zu 2 Bestrahlungsfeldern	92.28.04↔	Rdiojdh üb 1,2 bs u 5 GBq I131: Oh Gb rkmb Thyreotr (rhTSH)
92.21.02↔	Oberflächenstrahlentherapie: Mehr als 2 Bestrahlungsfelder	92.28.05↔	Rdiojdh üb 1,2 bs u 5 GBq I131: M Gb rkmb Thyreotr (rhTSH)
92.22.00↔	Orthovstrth: n.n.bez. Orthovstrth: n.n.bez.	92.28.06↔	Rdiojdh m 5 u mhr GBq I131: Oh Gb rkmb Thyreotr (rhTSH)
92.22.01↔	Orthovoltstrahlentherapie: Bis zu 2 Bestrahlungsfeldern	92.28.07↔	Rdiojdh m 5 u mhr GBq I131: M Gb rkmb Thyreotr (rhTSH)
92.22.02↔	Orthovoltstrahlentherapie: Mehr als 2 Bestrahlungsfelder	92.28.11↔	Therapie mit offenen Radionukliden bei Knochenmetastasen
92.22.11↔	Intraoperative Röntgenstrahlentherapie, bis 300 kV	92.28.12↔	Intrvnös plliatv Schmrzth m off Rdion b Knchmtstsn
92.22.12↔	Intraoperative Röntgenstrahlentherapie, 300 kV - < 1 MV	92.28.13↔	Radiorezeptortherapie m DOTA-konjug Somatostatin-Analoga
92.22.19↔	Intraoperative Röntgenstrahlentherapie, sonstige	92.28.20↔	Radioimmuntherapie mit 90Y-Ibritumomab-Tiuxetan, parenteral
92.23.00↔	Hochvoltstrahlentherapie, n.n.bez.	92.28.21↔	Gabe von Jod-131-MIBG (Metajodbenzylguanidin) parenteral
92.23.01↔	Telekobaltgerät bis zu 2 Bestrahlungsfelder	92.28.31↔	Sel Intravask Radiochemoembolisation m I131Lipiodol
92.23.02↔	Telekobaltgerät 3 bis 4 Bestrahlungsfelder	92.28.32↔	SIRT d Emb v Yttrium90mrkiertn Mkrsphäm
92.23.03↔	Telekobaltgerät mehr als 4 Bestrf oder 3Dgepl Bestr	92.28.33↔	Endovaskuläre Brachytherapie mit Rhenium-188
92.23.08↔	Hochvoltstrahlentherapie: andere Isotope	92.29.00↔	Brachytherapie mit umschlossenen Radionukliden, n.n. bez.
92.23.09↔	Telekobaltgerät, Sonstige	92.29.09↔	Brachytherapie mit umschlossenen Radionukliden, sonstige
92.24.00↔	Teleradiotherapie mit Photonen, Linearbeschleuniger, n.n.bez.	92.29.11↔	Intrst Brchyth m Implnt v entfb Str i e Ebn, nied Dssl
92.24.01↔	Teleradth m Phot, Linbesch, Großfeldbestrahlung	92.29.12↔	Intrst Brchyth m Impl entfb Str i e Eb, gp Dssl (Plsd ds rt)
92.24.02↔	Teleradth m Phot, Linbesch, Halbkörperbestrahlung	92.29.13↔	Intrst Brchyth m Implnt v entfb Str i e Ebn, hh Dssl
92.24.03↔	Teleradth m Phot, Linbesch, Ganzkörperbestrahlung	92.29.19↔	Interst Brachyth m Implant von entfb Str i e Ebene, So
92.24.04↔	Teleradiotherapie m Phot, Linbesch, Intraop Strahlth	92.29.21↔	Intrst Brchyth m Vmpl v entfb Str i mhr Ebnn, nied Dssl
92.24.09↔	Teleradiotherapie mit Photonen, Linearbeschleuniger, sonstige	92.29.22↔	Intrst Brchyth m Vmpl entfb Str i mhr Eb, gp Dssl (Plsd ds rt)
92.24.11↔	Tlrdth m Pht, Lnbsch, bs z 2 Bstrf: M bldgst Enst	92.29.23↔	Intrst Brchyth m Vmpl v entfb Str i mhr Ebnn, hh Dssl
92.24.12↔	Tlrdth m Pht, Lnbsch, mhr als 2 Bstrf: M bldgst Enst	92.29.29↔	Intrst Brchyth m Vmpl v entfb Str i mhr Ebnn, S
92.24.13↔	Tlrdth m Pht, Lnbsch, 3Dgpl Bstr: M bldgst Enst	92.29.31↔	Intrst Brchyth m Implnt v prm Str, bs z 10 Quelln
92.24.14↔	Tlrdth m Pht, Lnbsch, intmd Rdioth: M bldgst Enst	92.29.32↔	Intrst Brchyth m Implnt v prm Str, v 10 bs 15 Quelln
92.24.21↔	Tlrdth m Pht, Lnbsch, bs z 2 Bstrf: Oh bldgst Enst	92.29.33↔	Intrst Brchyth m Implnt v prm Str, v 16 bs 20 Quelln
92.24.22↔	Tlrdth m Pht, Lnbsch, mhr als 2 Bstrf: Oh bldgst Enst	92.29.34↔	Intrst Brchyth m Implnt v prm Str, v 21 bs 25 Quelln
92.24.23↔	Tlrdth m Pht, Lnbsch, 3Dgpl Bstr: Oh bldgst Enst	92.29.35↔	Intrst Brchyth m Implnt v prm Str, v 26 bs bs 30 Quelln
92.24.24↔	Tlrdth m Pht, Lnbsch, intmd Rdioth: Oh bldgst Enst	92.29.36↔	Intrst Brchyth m Implnt v prm Str, v 31 bs bs 35 Quelln
92.24.30↔	Tlrdth m Pht: hchkmplx Rdioth m spezialisier Assttng	92.29.37↔	Intrst Brchyth m Implnt v prm Str, v 36 bs bs 40 Quelln
92.25.00↔	Teleradiotherapie mit Elektronen, Linearbeschleuniger, n.n.bez.	92.29.38↔	Intrst Brchyth m Implnt v prm Str, v 41 bs bs 45 Quelln
92.25.01↔	Teleradth m Elekt, Linbesch, Großfeldbestrahlung	92.29.39↔	Intrst Brchyth m Implnt v prm Str, v 46 bs bs 50 Quelln
92.25.02↔	Teleradth m Elekt, Linbesch, Halbkörperbestrahlung	92.29.3a↔	Intrst Brchyth m Implnt v prm Str, v 51 bs bs 55 Quelln
92.25.03↔	Teleradth m Elekt, Linbesch, Ganzkörperbestrahlung	92.29.3b↔	Intrst Brchyth m Implnt v prm Str, v 56 bs bs 60 Quelln
92.25.04↔	Teleradiotherapie m Elekt, Linbesch, Intraop Strahlth	92.29.3c↔	Intrst Brchyth m Implnt v prm Str, v 61 bs bs 65 Quelln
92.25.09↔	Teleradiotherapie mit Elektronen, Linearbeschleuniger, sonstige	92.29.3d↔	Intrst Brchyth m Implnt v prm Str, v 66 bs bs 70 Quelln
92.25.11↔	Teleradiotherapie m Elekt, Linbesch, m bildgest Einst	92.29.3e↔	Intrst Brchyth m Implnt v prm Str, mhr als 70 Quelln
92.25.12↔	Tlrdth m Elkt, Lnbsch, bs z 2 Bstrf, m bldgst Enst	92.29.40↔	Brachytherapie mit Oberflächenapplikatoren, n.n.bez.
92.25.13↔	Tlrdth m Elkt, Lnbsch, mhr als 2 Bstrf, m bldgst Enst	92.29.49↔	Brachytherapie mit Oberflächenapplikatoren, sonstige

- 92.29.51↔ Entf von umschl Radion o inaktiven Appl unt Anästhesie
 92.29.60↔ Knstr u Anp v Fx u Bhdhlif b Strlhth, Fxvrr, n.n.bz.
 92.29.61↔ Knstr u Anp v Fx u Bhdhlif b Strlhth, Fxvrr, einf
 92.29.62↔ Knstr/Anp v Fx u Bhdhlif b Strlhth, Fxvrr, mitl Schwierigkgrd
 92.29.63↔ Knstr u Anp v Fx u Bhdhlif b Strlhth, Fxvrr, kompl
 92.29.64↔ Konstr u Anp von Fix u Bhdhlif b Stralhth, Bhdhlif
 92.29.65↔ Knstr/Anp v Fx u Bhdhlif b Strlhth, indiv Blöck o MLC
 92.29.69↔ Konstr und Anp von Fix und Bhdhlif b Stralhth, So
 92.29.70↔ Bestsim für externe Bestr und Brachyth, n.n.bez.
 92.29.71↔ Bstrsm f ext Bstr u Brchyth: CTgst Sm f d ext Bstr
 92.29.72↔ Bstrsm f ext Bstr u Brchyth, CTgst Sm f d Brchyth
 92.29.73↔ Bstrsm f ext Bstr u Brchyth, Fldfstl m Sm, oh 3DPln
 92.29.74↔ Bstrsm f ext Bstr u Brchyth, Fldfstl m Sm, m 3DPln
 92.29.79↔ Bestsim für externe Bestr und Brachyth, Sonstige
 92.29.80↔ Bestprl für perkutane Bestr und Brachyth, n.n.bez.
 92.29.81↔ Bestprl f Prkt Bstr u Brchyth, Bestprl f d intmd Rdioth
 92.29.82↔ Bestprl f Prkt Bstr u Brchyth, Bestprl m Fsion v CT u MRTBldm
 92.29.83↔ Bestprl f Prkt Bstr u Brchyth, Bestprl f d Brchyth, Mitt
 92.29.84↔ Bestprl f Prkt Bstr u Brchyth, Bestprl f d Brchyth, kompl
 92.29.85↔ Bestprl f Prkt Bstr u Brchyth, Bestprl oh indiv Dsspl
 92.29.86↔ Bestprl f Prkt Bstr u Brchyth, Bestprl f Prkt Bstr, m ind Dsspl
 92.29.87↔ Bestprl f Prkt Bstr u Brchyth, Bestprl m Fsion v CT u PETBldm
 92.29.88↔ Bestprl f Prkt Bstr u Brchyth, Bestprl m Fsion v CT, MRT u PETBldm
 92.29.89↔ Bestprl für perkutane Bestr und Brachyth, sonstige
 92.30.00↔ Stereotaktische Bestrahlung, einzeitig, n.n.bez.
 92.30.01↔ Stereotaktische Bestrahlung, einzeitig: Zerebral, n.n.bez.
 92.30.02↔ Stereotaktische Bestrahlung, einzeitig: Extrazerebral, n.n.bez.
 92.30.20↔ Stereot Bestr, einzeit: Zerebral, intmod Radioth
 92.30.21↔ Streot Bstr, einzeit: Zrb, intmd Bgnbstr (IMAT)
 92.30.22↔ Stereot Bestr, einzeit: Zerebral, bildgest Einst
 92.30.30↔ Stereot Bestr, einzeit: Extrazer, intmod Radioth
 92.30.31↔ Streot Bstr, einzeit: Extrzr, intmd Bgnbstr (IMAT)
 92.30.32↔ Stereot Bestr, einzeit: Extrazer, bildgest Einst
 92.30.99↔ Stereotaktische Bestrahlung, einzeitig, sonstige
 92.31.00↔ Radiochirurgie mit Photonen n.n. bez., zerebral
 92.31.10↔ Radiochirurgie mit Photonen n.n. bez., extrazerebral
 92.32.00↔ Mehrquellige Photon-Radiochirurgie, n.n.bez.
 92.32.01↔ Mehrquellige Photon-Radiochirurgie: Gamma-knife
 92.33.00↔ Teilchen-Radiochirurgie, n.n.bez.
 92.33.01↔ And Hochvstrth: Stereot Bestr, einzeit, zerebral
 92.33.11↔ And Hochvstrth: Stereot Bestr, einzeit, Extrazer
 92.39.00↔ Sonstige stereotaktische Radiochirurgie, n.n.bez.
 92.39.01↔ And Hochvstrth, Stereot Bestr, frakt,zereb, n.n.bez.
 92.39.11↔ And Hchvstrth, Streot Bstr, frkt, Extrzr, n.n.bz.
 92.39.20↔ And Hchvstrth, Streot Bstr, frkt: zrb, intmd Rdioth
 92.39.21↔ And Hchvstrth, Streot Bstr, frkt: zrb, intmd Bgnbstr (IMAT)
 92.39.22↔ And Hchvstrth, Streot Bstr, frkt: zrb, bldgst Enst
 92.39.29↔ And Hochvstrth, Stereot Bestr, frakt, zerebral, So
 92.39.30↔ And Hchvstrth, Streot Bstr, frkt: Extrzr, intmd Rdioth
 92.39.31↔ And Hchvstrth, Streot Bstr, frkt: Extrzr, intmd Bgnbstr (IMAT)
 92.39.32↔ And Hchvstrth, Streot Bstr, frkt: Extrzr, bldgst Enst
 92.39.39↔ And Hochvstrth, Stereot Bestr, frakt, Extrazer, So
 92.41↔ Intraoperative Strahlentherapie mit Elektronen

Prozedur B39-7

- 77.99.00↔ Tt Knchrskt an and näh bz Kn, auss Gschk, n.n.bz.
 77.99.10↔ Totale Knochenresektionen an Phalangen der Hand
 77.99.20↔ Totale Resektion eines Wirbelkörpers
 77.99.30↔ Totale Knochenresektionen am Becken
 77.99.40↔ Totale Knochenresektionen an Phalangen des Fußes
 77.99.99↔ Totale Knochenresektion an and näh bez Kn, auss Gschk, So
 81.63.00↔ Spondylodes o Reop e Spondylodes v 48 Wirb, n.n.bez.
 81.63.10↔ Spondylodese von 4 - 6 Wirbeln, dorsal
 81.63.11↔ Spondylodes v 4 6 Wirb, dors u vent komb, interkorp
 81.63.12↔ Spondylodese von 4 - 6 Wirbeln, ventral, interkorporell
 81.63.13↔ Spondylodese von 4 - 6 Wirbeln, dorsal, dynamisch
 81.63.20↔ Spondylodese von 7 - 8 Wirbeln, dorsal
 81.63.21↔ Spondylodes v 7 8 Wirb, dors u vent komb, interkorp
 81.63.22↔ Spondylodese von 7 - 8 Wirbeln, ventral, interkorporell
 81.63.23↔ Spondylodese von 7 - 8 Wirbeln, dorsal, dynamisch
 81.63.99↔ Spondylodese o Reop e Spondylodese von 48 Wirbeln, So
 81.64.00↔ Spndylids o Reop e Spndylids v 9 o mhr Wrb, n.n.bz.
 81.64.10↔ Spondylodese von 9 oder mehr Wirbeln, dorsal
 81.64.11↔ Spndylids v 9 o mhr Wrb, drs u vnt komb, intrkrprl
 81.64.99↔ Spondylodes o Reop e Spondylodes v 9 o mehr Wirb, So
 81.66.00↔ Kyphoplastik, n.n.bez.
 81.66.10↔ Kyphoplastik, 1 Wirbelkörper
 81.66.11↔ Kyphoplastik, 2 Wirbelkörper
 81.66.12↔ Kyphoplastik, 3 Wirbelkörper
 81.66.13↔ Kyphoplastik, 4 und mehr Wirbelkörper
 81.66.99↔ Kyphoplastik, sonstige

Prozedur B39-8

- 00.50.00↔ Implnt e Rsynchrhrzsm oh Ang v Df, kompl Syst [CRTP], nnbz
 00.50.10↔ Implnt Rsynchrtrtm oh Abgbn v Df m d Mögl d Frnüb(CRTP)
 00.50.51↔ Implant e Synchsyst, linksvent Pacing, Zweikammersystem
 00.50.52↔ Implant e Synchsyst, linksvent Pacing, Dreikays
 00.50.99↔ Implnt e Rsynchrhrzsm oh Ang v Df, kompl Syst [CRTP], S
 00.51.00↔ Implant e Resynchrdefibr, kompl Syst [CRTD], n.n.bez.
 00.51.10↔ Implnt e Rsynchrstionsdfbrllrs m d Mögl d Frnüb(CRTD)
 00.51.99↔ Implant e Resynchrdefibr, kompl System [CRTD], So
 00.56.00↔ Eins,Ers implntbr Drcksnsrs z intrkrd hämdyn Übrwchgng nnbz
 00.57.00↔ Enstz,Erstz sbkt Vrcht z intrkrd hämdyn Übrwchgng,n.n.bz
 00.57.10↔ Isol Sondimpl, epik, offen chir, linksventrikulär
 00.57.11↔ Isol Sondimpl, epik, offen chir, rechtsventrikulär
 01.10↔ Monitoring des intrakraniellen Drucks
 01.11.00↔ Geschl [perkutane] [Nadel] Biops an D Hirnh, n.n.bez.
 01.11.10↔ Stereot geschl [Perkut] [Nad] Biops an D Hirnh
 01.11.99↔ Geschl [perkutane] [Nadel] Biops an D Hirnh, sonstige
 01.12.00↔ Offene Biopsie an den Hirnhäuten, n.n.bez.
 01.12.10↔ Stereotaktische offene Biopsie an den Hirnhäuten
 01.12.99↔ Offene Biopsie an den Hirnhäuten, sonstige
 01.13.00↔ Geschlossene [perkutane] [Nadel-] Biopsie am Gehirn, n.n.bez.
 01.13.10↔ Stereotaktische geschl [Perkut] [Nad] Biops a Hirn
 01.13.99↔ Geschlossene [perkutane] [Nadel-] Biopsie am Gehirn, sonstige
 01.14.00↔ Offene Biopsie am Gehirn, n.n.bez.
 01.14.10↔ Stereotaktische offene Biopsie am Gehirn
 01.14.99↔ Offene Biopsie am Gehirn, sonstige
 01.15↔ Biopsie am Schädel
 01.16↔ Monitoring der zerebralen Sauerstoffsättigung (PtiO2)
 01.17↔ Monitoring der Gehirntemperatur
 01.31.00↔ Inzision an den Hirnhäuten, n.n.bez.
 01.31.10↔ Inzis an D Hirnh zur Entl e subduralen Hämat (Hygroms)
 01.31.11↔ Inzision an D Hirnhäuten zur Entl e subduralen Empyems
 01.31.20↔ Inzs an D Hrn h z Drain v sbd u sbchrnoidlrl Flüssgk
 01.31.99↔ Inzision an den Hirnhäuten, sonstige
 20.01↔ Myringotomie mit Paukenröhrcheneinlage
 22.01.00↔ Punktion e Nnh f Aspir oder Spülung, n.n.bez.
 22.01.10↔ Punktion e Nnh f Aspir o Spülung, Kieferhöhlenpunktion
 22.01.11↔ Stirnhöhlenpunktion (z.B. nach Beck)
 22.01.99↔ Punktion e Nnh f Aspir oder Spülung, sonstige
 22.2x.00↔ Endonasale Nasennebenhöhlen-Eröffnung, n.n.bez.
 22.2x.10↔ Infundibulotomie ohne Kieferhöhlenfensterung
 22.2x.11↔ Infundibulotomie mit Kieferhöhlenfensterung
 22.2x.20↔ Endonasale NnhEröffnung d Ballondilatation, n.n.bez.
 22.2x.21↔ Endnsl NnhEröffngng d Blndltion, Keilbeinhöhl
 22.2x.22↔ Endonasale NnhEröffnung d Ballondilatation, Stirnhöhle
 22.2x.28↔ Endnsl NnhEröffngng d Blndltion, mhr Nnh
 22.2x.29↔ Endonasale NnhEröffnung d Ballondilatation, sonstige

22.2x.99↔	Sonstige Endonasale Nasennebenhöhlen-Eröffnung	37.88.99↔	Implant e Dreikschrittm (biv Stimulation), sonstige
22.31↔	Radikale Kieferhöhlen-Operation	37.89.00↔	Revision oder Entfernen eines Schrittmachers, n.n.bez.
22.41.00↔	Sinusotomie des Sinus frontalis, n.n.bez.	37.89.10↔	Rev e Sm, Defi, Synchronisationssysteme o Ereignrek
22.41.10↔	Sinusotomie des Sinus frontalis von außen	37.89.11↔	Systmst v Zweik o Dreiksys auf EnkmSyst, rt rspns
22.41.11↔	Sinusotomie des Sinus frontalis, endonasal	37.89.20↔	Systmst v EinkamSyst auf 2 resp. Dreiksys, n.n.bez.
22.41.12↔	Sinusotomie des Sinus frontalis, Anlage einer Mediandrainage	37.89.21↔	Systemumstellung von Einkammer- auf Zweikammersystem
22.41.99↔	Sinusotomie des Sinus frontalis, sonstige	37.89.22↔	Systemumstellung von Einkammer- auf Dreikammersystem
22.42.00↔	Sinusektomie des Sinus frontalis, n.n.bez.	37.89.23↔	Systemumstellung von Zweikammer- auf Dreikammersystem
22.42.10↔	Osteoplastische Stirnhöhlenoperation mit Obliteration	37.89.29↔	Systmst von EinkamSyst auf 2 resp. Dreiksys, So
22.42.11↔	Osteoplastische Stirnhöhlenoperation ohne Obliteration	37.89.30↔	Revision von Dreikammerschrittmacher, n.n.bez.
22.42.99↔	Sinusektomie des Sinus frontalis, sonstige	37.89.31↔	Aggregwechs jegl Dreikammerschrittm, n.n.bez.
22.53↔	Inzision an mehreren Nasennebenhöhlen	37.89.39↔	Revision von Dreikammerschrittmacher, sonstige
22.61↔	Exz e Läs a Sinus maxillaris d D Zugang nach Caldwell	37.89.40↔	Entf von Herzschr o Resynschrittm, n.n.bez.
22.62↔	Exzision e Läsion am Sinus maxillaris durch anderen Zugang	37.89.41↔	Entfernen von Herzschrittmacher
22.79.00↔	Rekonstruktion einer Nasennebenhöhle, n.n.bez.	37.89.42↔	Entfernen von Resynchronisationsherzschrittmacher
22.79.10↔	Rekonstruktion des Stirnbeins	37.89.49↔	Entf von Herzschr o Resynschrittm, sonstige
22.79.11↔	Rekonstruktion oder Kranialisierung einer Stirnhöhlenwand	37.89.50↔	Entf e Sm, Defi, Synchronisationssysteme o Ereignrek
22.79.19↔	Sonstige Rekonstruktion einer Nasennebenhöhle	37.89.99↔	Revision oder Entfernen eines Schrittmachers, sonstige
37.74.00↔	Einsetz o Ers von Epikardelektrod a Epikard, n.n.bez.	37.94.00↔	Implantation oder Ersetzen eines Defibrillators, n.n.bez.
37.74.10↔	Einsetz o Ers v Epikardelektrod a Epikard, offen chir	37.94.01↔	Implantation eines Defibrillators mit Einkammer-Stimulation
37.74.20↔	Einsetz o Ers von Epikardelektrod a Epikard, thoraksk	37.94.02↔	Implantation eines Defibrillators mit Zweikammer-Stimulation
37.74.99↔	Einsetz o Ers von Epikardelektrod a Epikard, sonstige	37.94.03↔	Implantation eines Defibrillators mit biv Stimulation
37.79.01↔	Implantation eines Ereignis Rekorder	37.94.04↔	Imp Df m zsätzlchm Drcksnsr z nivv Mssng d rchtrsvntr Drcks
37.79.10↔	Implnt o Aggrgwchs(h Ändrng d Snd)je EreignsRkdrds,nbnz	37.94.10↔	Ersetzen eines Defibrillators, n.n.bez.
37.79.11↔	Aggregwechs (oh Änderung d Sonde) e EreignisRekorders	37.94.11↔	Ersetzen eines Defibrillators mit Einkammer-Stimulation
37.79.19↔	Implnt o Aggrgwchs (h Ändrng d Snd) e EreignsRkdrds, S	37.94.12↔	Ersetzen eines Defibrillators mit Zweikammer-Stimulation
37.80.00↔	Implnt e prm n Sm, int o Ers, Grättyp N spzf, n.n.bz.	37.94.19↔	Ersetzen eines Defibrillators, sonstige
37.80.10↔	Implnt prm n Sm,int o Ers,Grättyp N spzf,m d Mögl d Frnüb	37.94.20↔	Systmst e Herzschr m auf Defi m EinkStimul, n.n.bez.
37.80.99↔	Implnt e prm n Sm, int o Ers, Grättyp N spzf, S	37.94.21↔	Systemumstellung e Herzschr m auf Defi m EinkStimul
37.81.00↔	Erstimpl e EinkSm Ni spezif ob rate respons, n.n.bez.	37.94.22↔	Systmst e Herzschr m o Defi auf Defi m ZweikStimul
37.81.10↔	Erstimpl e EinkSm Ni spezifiziert ob rate respons	37.94.29↔	Systmst e Herzschr m o Defi auf Defi m biv Stimul, So
37.81.20↔	Systmst v Zweik o Dreiksys auf EnkmSyst,N spzf ob rt rspns	37.94.99↔	Implnt o Erstz e tt autm Krdivotr / DfSyst [AICD], S
37.81.99↔	Erstimpl e EinkSm Ni spezifiziert ob rate respons, So	37.98.00↔	Ersetz nur d Pulsgener e autom Kardiov/Defi, n.n.bez.
37.82.00↔	Erstimpl e EinkSchrittmachers, rate respons, n.n.bez.	37.98.10↔	Erstz nr d Plsgnr e autm Krdiv/Df m EnkStiml
37.82.10↔	Erstimplantation e Einkammer-Schrittmachers, rate responsive	37.98.11↔	Erstz nr d Plsgnr e autm Krdiv/Df m Zweikmmrstmlltion
37.82.99↔	Erstimpl e EinkSchrittmachers, rate respons, sonstige	37.98.12↔	Erstz nr d Plsgnr e autm Krdiv/Df m bv Stml
37.83.00↔	Erstimpl e Zweikammersystemes, m e Schrittmachersonde	37.98.99↔	Ersetz nur d Pulsgener e autom Kardiov/Defi, sonstige
37.83.10↔	Erstimpl e Zweikschritt, oh antitachykarde Stimul	76.70↔	Reposition einer Gesichtsschädelfraktur, n.n.bez.
37.83.11↔	Erstimpl e Zweikschritt, m antitachykarder Stimul	76.78.00↔	Sonstige geschl Reposition e Gesichtsschäfx, n.n.bez.
37.83.12↔	Erstimpl e ZweikammerSchrittmachers m d Mögl d Fernüb	76.78.10↔	Geschlossene Reposition einer Stirnhöhlenvorderwandfraktur
37.83.20↔	Systmst von Eink o Dreiksys auf Zweikammersystem	76.78.11↔	Endoskopische Reposition einer Stirnhöhlenvorderwandfraktur
37.83.99↔	Erstimplantation eines Zweikammer-Schrittmachers, sonstige	76.78.20↔	Geschlossene Reposition einer Orbitafraktur
37.85.00↔	Erstz jgl EnkSchrittmVrrtyp, N spzf ob rt rspns, n.n.bz.	76.78.21↔	Endoskopische Reposition einer Orbitafraktur
37.85.10↔	Aggrgwchs jgl EnkSchrittmVrrtyp, N spzf ob rt rspns	76.78.99↔	Sonstige geschl Reposition e Gesichtsschäfx, sonstige
37.85.20↔	Agg u Sndnwch jgl EnkSchrittmVrrtyp, N spzf ob rt rspns	76.79.00↔	Sonstige offene Reposition e Gesichtsschäfx, n.n.bez.
37.85.99↔	Erstz jgl EnkSchrittmVrrtyp, N spzf ob rt rspns, S	76.79.10↔	Sonstige offene Reposition einer Fraktur des Orbitadaches
37.86.00↔	Ersetz jegl EinkSchrittm, rate respons, n.n.bez.	76.79.11↔	Sonstige offene Reposition e Fx d lateralen Orbitawand
37.86.10↔	Aggregwechs jegl EinkSchrittmachertypes, rate respons	76.79.19↔	Sonstige offene Reposition einer sonstigen Orbitafraktur
37.86.20↔	Agg u Sondenwech jegl EinkSchrittmachertypes, rate respons	76.79.20↔	Sonstige offene Reposition einer Stirnhöhlenwandfraktur
37.86.99↔	Ersetz jegl EinkSchrittm, rate respons, sonstige	76.79.30↔	So off Rep e nasoethmoidalen Mittgesichtsfraktur
37.87.00↔	Ersetzen jeglichen Zweikammer-Schrittmachertypes, n.n.bez.	76.79.31↔	So off Rep e zentrolateralen Mittgesichtsfraktur
37.87.10↔	Aggregatwechsel jeglichen Zweikammer-Schrittmachertypes	76.79.39↔	Sonstige off Rep e sonstigen lat Mittgesichtsfraktur
37.87.20↔	Agg und Sondenwechsel jegl ZweikammerSchrittm	76.79.40↔	S off Rp kmbnietr Mttschftsfrkrn (Mrfchfx)
37.87.99↔	Ersetzen jeglichen Zweikammer-Schrittmachertypes, sonstiges	76.79.99↔	Sonstige offene Reposition e Gesichtsschäfx, sonstige
37.88.00↔	Implant e Dreikschrittm (biv Stimulation), n.n.bez.	76.97↔	Entf von internem Osteosynthesematerial vom Gschk
37.88.10↔	Implant e Dreikschrittm (biv Stimul) m d Mögl d Fernüb		

Prozedur B39-9

00.63↔	Perkutanes Einsetzen von Stent(s) an A. carotis	01.24.14↔	S Krniot,Entf v allpl Mtrialdr Mdrträg aus Schädlkn o Epidraum
00.64↔	Prkt Enstz v Stnt(s) an snst präzbr (xtr) A	01.24.15↔	Sonstige Kraniot, Entf e Fk aus Schädelkn o Epidraum
01.14.00↔	Offene Biopsie am Gehirn, n.n.bez.	01.24.16↔	So Kraniot, So Drain epid Flüssigk o aus sonst Gründen
01.14.10↔	Stereotaktische offene Biopsie am Gehirn	01.24.20↔	Kraniotomie der Kalotte als Zugang, n.n.bez.
01.14.99↔	Offene Biopsie am Gehirn, sonstige	01.24.21↔	Bohrlochtrepanation der Kalotte als Zugang
01.21↔	Inzision und Drainage an den kranialen Sinus	01.24.22↔	Streotktsch führt Schädlröfnng übr d Klit als Zg
01.24.00↔	Sonstige Kraniotomie, n.n.bez.	01.24.29↔	Kraniotomie der Kalotte als Zugang, sonstige
01.24.10↔	Sonstige Kraniotomie mit Dekompression	01.24.30↔	Zugang durch die Schädelbasis, n.n.bez.
01.24.11↔	Sonst Kraniotomie zur Entleerung e epiduralen Hämatoms	01.24.31↔	Zugang durch die Schädelbasis, transoral
01.24.12↔	Sonstige Kraniotomie zur Entleerung eines epiduralen Empyems	01.24.32↔	Zugang d d Schädelb, transor m Spl d weichen Gaumens
01.24.13↔	S Krniot,Enl v allpl Mt o Mdrträg i D Schädlkn o Epidraum	01.24.33↔	Zg d d Schädlb, trnsr m Spl d weichn u hrtn Gaumns

01.24.34↔	Zugang durch die Schädelbasis, transsphenoidal	04.2x.32↔	Destruktion von Nerven des Armes und der Hand
01.24.35↔	Zugang durch die Schädelbasis, transethmoidal	04.2x.33↔	Destruktion von Nerven des Rumpfes und Plexus lumbosacralis
01.24.36↔	Zugang durch die Schädelbasis, transmastoidal	04.2x.34↔	Destruktion von Nerven des Beines und des Fußes
01.24.37↔	Zugang durch die Schädelbasis, translabyrinthär	04.2x.39↔	Destruktion von sonstigen peripheren Nerven oder Ganglien
01.24.38↔	Zugang durch die Schädelbasis, transpyramidal	04.2x.99↔	Destr von kran und peripheren Nerven und Ggl, sonstige
01.24.39↔	Zugang durch die Schädelbasis, sonstige	04.3x.00↔	Naht an kranialen oder peripheren Nerven, n.n.bez.
01.24.3a↔	Zugang durch die Schädelbasis, transkondylär	04.3x.10↔	Epineurale Naht von extrakraniellen Hirnnerven, primär
01.24.3b↔	Zugang durch die Schädelbasis, transorbital	04.3x.11↔	Epineurale Naht des Plexus brachialis, primär
01.24.3c↔	Zugang durch die Schädelbasis, mit Le-Fort-I-Osteotomie	04.3x.12↔	Epineurale Naht von Nerven der Schulter, primär
01.24.99↔	Sonstige Kraniotomie, sonstige	04.3x.13↔	Epineurale Naht von Nerven am Arm, primär
01.25.00↔	Sonstige Kraniektomie, n.n.bez.	04.3x.14↔	Epineurale Naht von Nerven der Hand, primär
01.25.10↔	Sonstige Kraniektomie mit Dekompression	04.3x.15↔	Epineurale Naht von Nerven des Rumpfes, primär
01.25.11↔	Sonst Kraniektomie zur Entleerung e epiduralen Hämatoms	04.3x.16↔	Epn Nht v Nn d Beins(nkl. Plxs Imbsc,Leist,Bcknb),pr
01.25.12↔	Sonst Kraniektomie zur Entleerung e epiduralen Empyems	04.3x.17↔	Epineurale Naht von Nerven des Fußes, primär
01.25.13↔	So Kraniekt zur Entf e Fk aus Schädelkn o Epidraum	04.3x.19↔	Epin Nht von sonstigen kran o peripheren Nn, primär
01.25.14↔	S Krniekt m Enl v allpl Mt o Mdräg i D Schädlkn o Epdraum	04.3x.20↔	Epineurale Naht von extrakraniellen Hirnnerven, sekundär
01.25.19↔	So Kraniekt z Drain epid Flüssigk o aus sonst Gründen	04.3x.21↔	Epineurale Naht des Plexus brachialis, sekundär
01.25.20↔	Sonstige Kraniekt, Rekraniektomie mit Einbr e Drain	04.3x.22↔	Epineurale Naht von Nerven der Schulter, sekundär
01.25.21↔	S Krniekt,Rkrekt z Entf v alpl Mt o Mdr a d Schädkn o Epdr	04.3x.23↔	Epineurale Naht von Nerven am Arm, sekundär
01.25.99↔	Sonstige Kraniektomie, sonstige	04.3x.24↔	Epineurale Naht von Nerven an der Hand, sekundär
04.02↔	Durchtrennung des N. trigeminus	04.3x.25↔	Epineurale Naht von Nerven des Rumpfes, sekundär
04.03.00↔	Durchtr o Quetsch (Crushing) von and kran u periph Nn	04.3x.26↔	Epn Nht v Nn d Beins(nkl. Plxs Imbsc,Leist,Bcknb),sk
04.03.10↔	Durchtr o Quetsch (Crushing) d N. vestibulocochlearis	04.3x.27↔	Epineurale Naht von Nerven des Fußes, sekundär
04.03.11↔	Drchtr o Quetsch(Crshng)v intrkr Anteile v snst Hmnr u Ggl	04.3x.29↔	Epin Nht von sonstigen kran und periph Nn, sekundär
04.03.20↔	Durchtr o Quetschen (Crushing) von extrk Hirnnerven	04.3x.30↔	Interfaszikuläre Naht von extrakraniellen Hirnnerven, primär
04.03.30↔	Durchtrennung oder Quetschen (Crushing) des Plexus brachialis	04.3x.31↔	Interfaszikuläre Naht des Plexus brachialis, primär
04.03.31↔	Durchtrennung od Quetschen (Crushing) v Nerven der Schulter	04.3x.32↔	Interfaszikuläre Naht von Nerven der Schulter, primär
04.03.32↔	Durchtr o Quetsch (Crushing) von Nn d Armes und d Hand	04.3x.33↔	Interfaszikuläre Naht von Nerven am Arm, primär
04.03.33↔	Drchtr o Quetsch (Crshng) v Nn d Rmpfs u d unt Extrm	04.3x.34↔	Interfaszikuläre Naht von Nerven an der Hand, primär
04.03.99↔	Drchtr o Quetsch (Crshng) v and krm u prph Nn, S	04.3x.35↔	Interfaszikuläre Naht von Nerven des Rumpfes, primär
04.04.00↔	Sonstige Inzision an kranialen und peripheren Nerven, n.n.bez.	04.3x.36↔	Intrfsz Nht v Nn d Beins(nkl. Plxs Imbsc,Leist,Bcknb),pr
04.04.10↔	Sonstige Inzision am N. vestibulocochlearis	04.3x.37↔	Interfaszikuläre Naht von Nerven des Fußes, primär
04.04.11↔	So Inzis an intrkr Anteile von sonst Hirnner und Ggl	04.3x.39↔	Interfsz Nht von sonstigen kran und periph Nn, primär
04.04.20↔	Sonstige Inzision an extrakraniellen Hirnnerven	04.3x.40↔	Interfaszikuläre Naht von extrakraniellen Hirnnerven, sekundär
04.04.30↔	Sonstige Inzision am Plexus brachialis	04.3x.41↔	Interfaszikuläre Naht des Plexus brachialis, sekundär
04.04.31↔	Sonstige Inzision an Nerven der Schulter	04.3x.42↔	Interfaszikuläre Naht von Nerven der Schulter, sekundär
04.04.32↔	Sonstige Inzision an Nerven des Armes und der Hand	04.3x.43↔	Interfaszikuläre Naht von Nerven am Arm, sekundär
04.04.33↔	Sonstige Inzis an Nn d Rumpfes und d unteren Extrem	04.3x.44↔	Interfaszikuläre Naht von Nerven an der Hand, sekundär
04.04.99↔	Sonstige Inzis an kran und peripheren Nn, sonstige	04.3x.45↔	Interfaszikuläre Naht von Nerven des Rumpfes, sekundär
04.05.00↔	Exzision (und Destruktion) des Ganglion Gasseri, n.n.bez.	04.3x.46↔	Intrfsz Nht v Nn d Beins(nkl. Plxs Imbsc,Leist,Bcknb),sk
04.05.10↔	Exzision des Ganglion Gasseri	04.3x.47↔	Interfaszikuläre Naht von Nerven des Fußes, sekundär
04.05.20↔	Destruktion des Ganglion Gasseri	04.3x.49↔	Interfsz Nht von sonstigen kran und periph Nn, sek
04.05.99↔	Exzision (und Destruktion) des Ganglion Gasseri, sonstige	04.3x.99↔	Naht an kranialen oder peripheren Nerven, sonstige
04.06.00↔	Sonstige Exz von kran oder peripheren Ggl, n.n.bez.	04.42.00↔	Sonstige Dekompression an kranialen Nerven, n.n.bez.
04.06.10↔	Exzision von intrakraniellen Ganglien	04.42.10↔	Sonstige Dekompression an kranialen Nerven, intrakraniell
04.06.20↔	Exzision von sonstigen peripheren Ganglien	04.42.20↔	Sonstige Dekompression an kranialen Nerven, extrakraniell
04.06.99↔	Sonstige Exz von kran oder peripheren Ggl, sonstige	04.42.99↔	Sonstige Dekompression an kranialen Nerven, sonstige
04.11.00↔	Gschl [Prkt] [Nd] Biops an krm o prph N o Gngl, n.n.bz.	04.5x.00↔	Transplantation von kranialem oder peripherem Nerv, n.n.bez.
04.11.10↔	Geschl [perkutane] [Nadel] Biops an intrakr Hirnner	04.5x.10↔	Transplantation von extrakraniellen Hirnnerven
04.11.20↔	Geschl [perkutane] [Nadel] Biops an extrk Hirnnerven	04.5x.11↔	Transplantation von Plexus brachia und Nn d Schulter
04.11.30↔	Geschlossene [perkutane] [Nadel-] Biopsie am Plexus brachialis	04.5x.12↔	Transplantation von Nerven des Armes und der Hand
04.11.31↔	Geschl [Perkut] [Nad] Biops an Nn d Armes und d Hand	04.5x.13↔	Transplantation von Nn d Rumpfes und d unteren Extrem
04.11.39↔	Geschlossene [perkutane] [Nadel-] Biopsie an sonstigen Nerven	04.5x.19↔	Transplantation von sonstigem kranialem od peripherem Nerv
04.11.40↔	Geschl [perkutane] [Nad] Biops an Nn d unteren Extrem	04.5x.99↔	Transplantation von kranialem od peripherem Nerv, sonstige
04.11.99↔	Gschl [Prkt] [Nd] Biops an krm o prph N o Gngl, S	04.6x.00↔	Transposition von kranialen und peripheren Nerven, n.n.bez.
04.12.00↔	Offene Biops an kran o peripherem N o Gangl, n.n.bez.	04.6x.10↔	Transposition e extrk Hirnner mit epin primärer Naht
04.12.10↔	Offene Biopsie an intrakraniellen Hirnnerven	04.6x.11↔	Transposition e extrk Hirnner mit epin sekundärer Naht
04.12.20↔	Offene Biopsie an extrakraniellen Hirnnerven	04.6x.12↔	Transp e extrk Hirnner m interfsz prim und sek Nht
04.12.30↔	Offene Biopsie am Plexus brachialis	04.6x.20↔	Transposition d Plexus brachia mit epin primärer Naht
04.12.31↔	Offene Biopsie an Nerven der Schulter	04.6x.21↔	Transposition d Plexus brachia m epin sekundärer Naht
04.12.32↔	Offene Biopsie an Nerven des Armes und der Hand	04.6x.22↔	Transposition d Plexus brachia m interfsz prim Nht
04.12.33↔	Offene Biopsie an Nerven des Rumpfes	04.6x.23↔	Transposition d Plexus brachia m interfsz sek Nht
04.12.34↔	Offene Biopsie an Nerven des Plexus lumbosacralis	04.6x.30↔	Transposition e Nn d Schult m epin prim und sek Nht
04.12.35↔	Offene Biopsie an Nerven der unteren Extremität	04.6x.31↔	Transp e Nn d Schult m interfsz prim und sek Nht
04.12.99↔	Offene Biops an kran o peripherem N o Gangl, sonstige	04.6x.40↔	Transposition e Nerven d Armes mit epin primärer Naht
04.2x.00↔	Destr von kran und peripheren Nerven und Ggl, n.n.bez.	04.6x.41↔	Transposition e Nerven d Armes m epin sekundärer Naht
04.2x.10↔	Destruktion von intrakraniellen Hirnnerven und Ganglien	04.6x.42↔	Transposition e Nerven d Armes m interfsz primärer Nht
04.2x.20↔	Destruktion von extrakraniellen Hirnnerven	04.6x.43↔	Transposition e Nn d Armes m interfsz sekundärer Nht
04.2x.30↔	Destruktion des Plexus brachialis	04.6x.50↔	Trnsp e Nn d Rmpfs u d unt Extrm m epn prm u sk Nht
04.2x.31↔	Destruktion von Nerven der Schulter	04.6x.51↔	Trnsp e Nn d Rmpfs u d unt Extrm m intrfsz prm u sk Nht

04.6x.60↔	Transposition e Nn d Hand m intersz prim und sek Nht	05.89↔	Sonstige Operation an sympathischem Nerv oder Ganglion
04.6x.70↔	Transposition m Neurolyse und Dekomp e extrk Hirner	05.9↔	Sonstige Operationen am Nervensystem
04.6x.71↔	Trnsp m Neurlys u Dkmp d Plxs brchia o e Nn d Schlft	07.80↔	Thymektomie, n.n.bez.
04.6x.72↔	Transposition m Neurolyse und Dekomp e Nerven d Armes	07.81↔	Sonstige partielle Exzision am Thymus
04.6x.73↔	Transposition m Neurolyse und Dekomp e Nerven d Hand	07.82↔	Sonstige totale Exzision des Thymus
04.6x.74↔	Trnsp m Neurlys u Dkmp e Nn d Rmpfs u d unt Extrm	07.83↔	Thorakoskopische partielle Exzision am Thymus
04.6x.75↔	Transposition von sonstigen kranialen und peripheren Nerven	07.84↔	Thorakoskopische totale Exzision des Thymus
04.6x.99↔	Transposition von kranialen und peripheren Nerven, sonstige	08.22.00↔	Exzision einer anderen kleineren Läsion am Augenlid, n.n.bez.
04.71↔	Hypoglosso-faziale Anastomose	08.22.10↔	Exz e and klein Läs a Lid, Ni hist kontr (mikrog Chir)
04.72↔	Akzessorio-faziale Anastomose	08.22.11↔	Exz e and klein Läs a Lid, hist kontr (mikrog Chir)
04.73↔	Akzessorio-hypoglossale Anastomose	08.22.99↔	Exzision einer anderen kleineren Läsion am Augenlid, sonstige
04.74.00↔	Sonstige Anast e kran oder peripheren Nervs, n.n.bez.	08.23.00↔	Exz e gröss Läs a Augenlid, nicht durchgeh, n.n.bez.
04.74.10↔	Fazio-faziale Nerven-Anastomose	08.23.10↔	Exz e gröss Läs a Lid, N drchgh, N hst kntr (mkrgr Chr)
04.74.11↔	Interkosto-faszikuläre Nerven-Anastomose	08.23.11↔	Exz e gröss Läs a Lid, N drchgh, hst kntr (mkrgr Chr)
04.74.99↔	Sonstige Anast e kran oder peripheren Nervs, sonstige	08.23.99↔	Exz e gröss Läs a Augenlid, nicht durchgeh, sonstige
04.75↔	Revision e früh plast Reko an e kran o periph N	08.24.00↔	Exz e gröss Läsion a Augenlid, perforierend, n.n.bez.
04.76↔	Plast Reko e alten traumat Verletz an kran u periph Nn	08.24.10↔	Exz e gröss Läs a Lid, prf, N hst kntr (mkrgr Chr)
04.79.00↔	Sonstige Neuroplastik, n.n.bez.	08.24.11↔	Exz e gröss Läs a Lid, perf, hist kontr (mikrog Chir)
04.79.10↔	Transplantation und Transp e extrk Hirner m epin Nht	08.24.99↔	Exz e gröss Läsion a Augenlid, perforierend, sonstige
04.79.11↔	Transplantation und Transp d Plexus brachia m epin Nht	08.51↔	Kanthotomie
04.79.12↔	Transplantation und Transp von Nn d Schult m epin Nht	08.52↔	Blepharorrhaphie
04.79.13↔	Tx und Transp e Nn d Armes und d Hand m epin Nht	08.59.00↔	Sonstige Anpassung der Lidposition, n.n.bez.
04.79.14↔	Tx u Transp von Nn d Rumpfes u d unt Extrem m epin Nht	08.59.10↔	Kanthoplastik, n.n.bez.
04.79.19↔	Transplantation und Transp e sonst Nervens m epin Nht	08.59.11↔	Kanthopexie
04.79.20↔	Transplantation und Transposition e Nn m intersz Nht	08.59.12↔	Korrekturoperation bei Epikanthus
04.79.21↔	Tx und Transp e extrk Hirner m intersz Nht	08.59.99↔	Sonstige Anpassung der Lidposition, sonstige
04.79.22↔	Tx und Transp d Plexus brachia m intersz Nht	08.89.00↔	Sonstige plastische Rekonstruktion des Augenlids, n.n.bez.
04.79.23↔	Tx und Transp von Nn d Schult m intersz Nht	08.89.10↔	Plast Reko d Lids, medialer o lateraler Lidwinkel
04.79.24↔	Tx und Transp e Nn d Armes und d Hand m intersz Nht	08.89.11↔	Plastische Rekonstruktion d Augenlids d Hebung d Augbr
04.79.25↔	Tx u Trnsp v Nn d Rmpfs u d unt Extrm m intrfsz Nht	08.89.12↔	Plast Reko d Lids d Entf e Fettgewebeprolapses d Orb
04.79.29↔	Transplantation und Transp e sonst Nn m intersz Nht	08.89.13↔	Plast Reko d Lids d Oberflächenbehandlung m Laser
04.79.99↔	Sonstige Neuroplastik, sonstige	08.89.14↔	Plast Reko d Lids d sonstige Oberlidverlängerung
04.92.00↔	Implnt o Erstz d Elktrd(n) e prph Neurstm, n.n.bz.	08.89.15↔	Plast Rekonstruktion d Lids d Unterlidverlängerung
04.92.10↔	Implnt,Erstz d Elktrd tmp prph Neurstm,Enzlsys,Tstsm	08.89.99↔	Sonstige plastische Rekonstruktion des Augenlids, sonstige
04.92.11↔	Implnt,Erstz d Elktrd tmp prph Neurstm,Mhrlysys,Tstsm	18.21.00↔	Exz e präaur Fistel o e präaur Sinus, n.n.bez.
04.92.20↔	Imp,Erst d Elktrd prm n prph Neurstm,Stbl,Enzlsys,Prk	18.21.10↔	Exz e präaur Fistel o e präaur Sinus, Ni hist kontr
04.92.21↔	Implnt,Erstz d Elktrd prm n prph Neurstm,Stbl,Mhrlysys,Prk	18.21.11↔	Exz e präaur Fistel o e präaur Sinus, hist kontr
04.92.30↔	Imp,Erst d Elktrd prm n prph Neurstm,Plttnl,Enzlsys,offn chr	18.21.99↔	Exz e präaur Fistel o e präaur Sinus, sonstige
04.92.31↔	Imp,Erst d Elktrd prm n prph Neurstm,Plttnl,Mhrlysys,offn chr	18.29.00↔	Exz oder Destr e and Läsion a äusseren Ohr, n.n.bez.
04.92.40↔	Impl oder Ersetzen einer Vagusnervstimulationselektrode	18.29.01↔	Destr e Läsion a äusseren Ohr oder im äusseren Gehörg
04.92.99↔	Implant o Ersetz d Elektrod(n) e periph Neurostim, So	18.29.10↔	Exz e and Läs a ässm Ohr o i ässm Ghörg, N hst kntr
04.93.00↔	Entf d Elektrod(n) e peripheren Neurostim, n.n.bez.	18.29.11↔	Exz e and Läs a ässm Ohr o i ässm Ghörg, hst kntr
04.93.10↔	Entf d Elktrd(n) e prph Neurstm, Stbl, Enzlsys	18.29.99↔	Exz oder Destr e and Läsion a äusseren Ohr, sonstige
04.93.11↔	Entf d Elktrd(n) e prph Neurstm, Stbl, Mhrlysys	18.31.00↔	Radikale Exzision einer Läsion am äusseren Ohr, n.n.bez.
04.93.20↔	Entf d Elktrd(n) e prph Neurstm, Plttnl, Enzlsys	18.31.10↔	Rd Exz Läs a äus Ohr o i äus Ghörg o Prt Rs d Ohrm,N hst kntr
04.93.21↔	Entf d Elktrd(n) e prph Neurstm, Plttnl, Mhrlysys	18.31.11↔	Rd Exz Läs a äus Ohr o i äus Ghörg o Prt Rs d Ohrm,hst kntr
04.93.40↔	Entfernen einer Vagusnervselektrode	18.31.19↔	Radikale Exzision einer Läsion am äusseren Ohr, sonstige
04.93.99↔	Entf d Elektrod(n) e peripheren Neurostim, sonstige	18.39.00↔	Sonstige Exzision am äusseren Ohr, n.n.bez.
04.94.10↔	Rv (h Erstz) d Elktrd(n) e prph Neurstm, n.n.bz.	18.39.10↔	Resektion d Ohrmuschel, total, nicht hist kontrolliert
04.94.11↔	Rv (h Erstz) d Elktrd(n) e prph Neurstm, Stbl, Enzlsys	18.39.11↔	Resektion der Ohrmuschel: total, histographisch kontrolliert
04.94.12↔	Rv (h Erstz) d Elktrd(n) e prph Neurstm, Stbl, Mhrlysys	18.39.19↔	Sonstige Resektion der Ohrmuschel, sonstige
04.94.13↔	Rv(h Erstz)d Elktrd(n)e prph Neurstm,Plttnl,Enzlsys	18.39.99↔	Sonstige Exzision am äusseren Ohr, sonstige
04.94.14↔	Rv(h Erstz)d Elktrd(n)e prph Neurstm,Plttnl,Mhrlysys	21.32.00↔	Exz und lokale Destr e and Läsion an d Nase, n.n.bez.
04.94.99↔	Rev (oh Ersetz) d Elektrod(n) e periph Neurostim, So	21.32.10↔	Exz und Lok Destr e and Läs an d Nas, nicht hist kontr
04.99.00↔	Sonst Operation an kranialen und peripheren Nerven, n.n.bez.	21.32.11↔	Exz und lokale Destr e and Läs an d Nase, hist kontr
04.99.10↔	Implantation oder Ersetzen einer peripheren Neuroprothese	21.32.99↔	Exz und lokale Destr e and Läsion an d Nase, sonstige
04.99.11↔	Revision (ohne Ersetzen) einer peripheren Neuroprothese	21.4x.00↔	Resektion der Nase, n.n.bez.
04.99.12↔	Entfernung einer peripheren Neuroprothese	21.4x.10↔	Resektion der Nase, partiell, nicht histographisch kontrolliert
04.99.99↔	Sonst Operation an kranialen u peripheren Nerven, sonst	21.4x.11↔	Resektion der Nase, partiell, histographisch kontrolliert
05.0↔	Durchtrennung von sympathischen Nerven oder Ganglien	21.4x.20↔	Resektion der Nase, subtotal, nicht histographisch kontrolliert
05.11↔	Biopsie an einem sympathischen Nerv oder Ganglion	21.4x.21↔	Resektion der Nase, subtotal, histographisch kontrolliert
05.19↔	Sonstige diagn Massnahm an sympathischen Nn oder Ggl	21.4x.30↔	Resektion der Nase, total, nicht histographisch kontrolliert
05.21↔	Exzision des Ganglion sphenopalatinum	21.4x.31↔	Resektion der Nase, total, histographisch kontrolliert
05.22↔	Zervikale Sympathektomie	21.4x.99↔	Sonstige Resektion der Nase
05.23↔	Lumbale Sympathektomie	27.56.00↔	Sonstiges Hauttransplantat an Lippe und Mund, n.n.bez.
05.24↔	Präsakrale Sympathektomie	27.56.10↔	Kleinflächiges Spalthauttransplantat an Lippe und Mund
05.25↔	Periarterielle Sympathektomie	27.56.20↔	Großflächiges Spalthauttransplantat an Lippe und Mund
05.26↔	Thorakale Sympathektomie	27.56.30↔	Kleinflächige heterologe Hauttransplantation an die Lippe
05.29↔	Sonstige Sympathektomie und Exzision eines Ganglions	27.56.40↔	Grossflächig heterologe Hauttransplantation an die Lippe
05.81↔	Plast Rekonstruktion an sympathischem Nerv oder Ganglion	27.56.50↔	Kleinflächige homologe Hauttransplantation an d Lippe

27.56.60↔	Grossflächig homologe Hauttransplantation an die Lippe	38.66.00↔	Sonstige Exzision von abdominalen Arterien, n.n.bez.
27.56.99↔	Sonstiges Hauttransplantat an Lippe und Mund, sonstige	38.66.10↔	Sonstige Exzision von viszeralen Arterien, n.n.bez.
29.92↔	Durchtrennung des N. glossopharyngeus	38.66.11↔	Sonstige Exzision des Truncus coeliacus
31.91↔	Durchtrennung des N. laryngeus	38.66.12↔	Sonstige Exzision der A. gastrica
33.31↔	Destruktion des N. phrenicus für Lungenkollaps	38.66.13↔	Sonstige Exzision der A. hepatica
34.23.00↔	Biopsie an der Brustwand, n.n.bez.	38.66.14↔	Sonstige Exzision der A. lienalis
34.23.10↔	Geschlossene (Nadel-) Biopsie an der Brustwand	38.66.15↔	Sonstige Exzision der A. renalis
34.23.20↔	Offene Biopsie an der Brustwand	38.66.16↔	Sonstige Exzision der A. mesenterialis
34.23.99↔	Biopsie an der Brustwand, sonstige	38.66.17↔	Sonstige Exzision der A. lumbalis
38.01↔	Inzision von intrakraniellen Gefässen	38.66.18↔	Sonstige Exzision der A. iliaca
38.02.00↔	Inzision von anderen Gefässen an Kopf und Hals, n.n.bez.	38.66.19↔	Sonstige Exzision viszeraler Arterien, sonstige
38.02.10↔	Inzision von extrakraniellen Arterien an Kopf und Hals	38.66.99↔	Sonstige Exzision abdominaler Arterien, sonstige
38.02.20↔	Inzision von extrakraniellen Venen an Kopf und Hals, n.n.bez.	38.82.00↔	So chir Verschluss von Gef a Kopf und Ha, n.n.bez.
38.02.21↔	Inzision der V. jugularis (externa) (interna)	38.82.10↔	Sonstiger chir Verschluss von extr Aa an Kopf und Ha
38.02.28↔	Inzis von sonstigen tiefen extrk Venen an Kopf und Ha	38.82.20↔	So chir Verschl v extrk Venen an Kopf u Ha, n.n.bez.
38.02.29↔	Inzision von extrakraniellen Venen an Kopf und Hals, sonstige	38.82.21↔	Sonstiger chirurgischer Verschluss der V. jugularis
38.02.99↔	Inzision von anderen Gefässen an Kopf und Hals, sonstige	38.82.22↔	So chir Verschl v sonst tief extrk Venen an Kopf u Ha
38.06.00↔	Inzision von abdominalen Arterien, n.n.bez.	38.82.29↔	So chir Verschluss von extrk Venen an Kopf und Ha, So
38.06.10↔	Inzision von viszeralen Arterien, n.n.bez.	38.82.99↔	So chir Verschluss von Gef a Kopf und Ha, sonstige
38.06.11↔	Inzision des Truncus coeliacus	38.83.00↔	So chir Verschluss von Gef d ob Extrem, n.n.bez.
38.06.12↔	Inzision der A. gastrica	38.83.10↔	Sonstiger chir Verschluss von Aa d ob Extrem, n.n.bez.
38.06.13↔	Inzision der A. hepatica	38.83.11↔	Sonstiger chirurgischer Verschluss von Arterien der Hand
38.06.14↔	Inzision der A. lienalis	38.83.19↔	Sonstiger chir Verschluss von sonstigen Aa d ob Extrem
38.06.15↔	Inzision der A. renalis	38.83.20↔	So chir Verschluss von Venen d ob Extrem, n.n.bez.
38.06.16↔	Inzision der A. mesenterialis	38.83.21↔	Sonstiger chir Verschluss von tiefen Venen d ob Extrem
38.06.17↔	Inzision der A. lumbalis	38.83.29↔	So chir Verschluss von Venen d ob Extrem, sonstige
38.06.18↔	Inzision der A. iliaca	38.83.99↔	So chir Verschluss von Gef d ob Extrem, sonstige
38.06.19↔	Inzision von viszeralen Arterien, sonstige	38.85.00↔	So chir Verschluss von and thorakalen Gef, n.n.bez.
38.06.99↔	Inzision von abdominalen Arterien, sonstige	38.85.10↔	So chir Verschluss von and thorakalen Aa, n.n.bez.
38.11↔	Endarterektomie von intrakraniellen Gefässen	38.85.11↔	Sonstiger chirurgischer Verschluss der A. subclavia
38.12↔	Endarterektomie von anderen Gefässen an Kopf und Hals	38.85.12↔	Sonstiger chirurgischer Verschluss der A. pulmonalis
38.21↔	Biopsie eines Blutgefässes	38.85.13↔	Sonstr chirurgischer Verschluss des Truncus brachiocephalicus
38.32.00↔	Resektion von and Gef a Kopf und Ha m Anast, n.n.bez.	38.85.19↔	So chir Verschluss von and thorakalen Aa, sonstige
38.32.10↔	Resektion von extrk Aa an Kopf und Hals mit Anast	38.85.20↔	So chir Verschluss von thorakalen Venen, n.n.bez.
38.32.20↔	Res von extrk Venen an Kopf und Ha m Anast, n.n.bez.	38.85.21↔	Sonstiger chirurgischer Verschluss der V. cava superior
38.32.21↔	Resektion der V. jugularis mit Anastomose	38.85.22↔	Sonstiger chirurgischer Verschluss der V. pulmonalis
38.32.22↔	Res von oberfl extrk Venen an Kopf und Ha m Anast	38.85.23↔	Sonstiger chirurgischer Verschluss der V. subclavia
38.32.99↔	Resektion von and Gef an Kopf und Ha m Anast, sonstige	38.85.28↔	So chir Verschluss von sonst tiefen thorakalen Venen
38.33.00↔	Resektion von Gef d oberen Extrem (m Anast), n.n.bez.	38.85.29↔	So chir Verschluss von thorakalen Venen, sonstige
38.33.10↔	Resektion von Aa d oberen Extrem mit Anast, n.n.bez.	38.85.99↔	So chir Verschluss von and thorakalen Gef, sonstige
38.33.11↔	Resektion von Arterien des Oberarmes mit Anastomose	38.86.00↔	Sonstiger chir Verschluss von abd Aa, n.n.bez.
38.33.12↔	Resektion der A. ulnaris mit Anastomose	38.86.10↔	Sonstiger chir Verschluss von viszeralen Aa, n.n.bez.
38.33.13↔	Resektion von sonst Arterien des Unterarmes mit Anastomose	38.86.11↔	Sonstiger chirurgischer Verschluss des Truncus coeliacus
38.33.14↔	Resektion von Arterien der Hand mit Anastomose	38.86.12↔	Sonstiger chirurgischer Verschluss der A. gastrica
38.33.20↔	Resektion von Venen d oberen Extrem m Anast, n.n.bez.	38.86.13↔	Sonstiger chirurgischer Verschluss der A. hepatica
38.33.21↔	Resektion der V. axillaris mit Anastomose	38.86.14↔	Sonstiger chirurgischer Verschluss der A. lienalis
38.33.22↔	Res von sonstigen tiefen Venen d ob Extrem m Anast	38.86.15↔	Sonstiger chirurgischer Verschluss der A. renalis
38.33.23↔	Resektion von oberfl Venen d ob Extrem m Anast	38.86.16↔	Sonstiger chirurgischer Verschluss der A. mesenterialis
38.33.99↔	Resektion von Gef d oberen Extrem (m Anast), sonstige	38.86.17↔	Sonstiger chirurgischer Verschluss der A. iliaca
38.35.00↔	Resektion von thorakalen Gefässen mit Anastomose, n.n.bez.	38.86.19↔	Sonstiger chir Verschluss von viszeralen Aa, sonstige
38.35.10↔	Resektion von thorakalen Arterien mit Anastomose, n.n.bez.	38.86.99↔	Sonstiger chir Verschluss von abd Aa, sonstige
38.35.11↔	Resektion der A. subclavia mit Anastomose	38.87.00↔	Sonstiger chir Verschluss von abd Venen, n.n.bez.
38.35.12↔	Resektion des Truncus brachiocephalicus mit Anastomose	38.87.10↔	So chir Verschluss von tiefen abd Venen, n.n.bez.
38.35.13↔	Resektion der A. pulmonalis mit Anastomose	38.87.11↔	Sonstiger chirurgischer Verschluss der V. cava inferior
38.35.19↔	Resektion von thorakalen Arterien mit Anastomose, sonstige	38.87.12↔	So chir Verschl d V. iliaca communis u V. iliaca int
38.35.20↔	Resektion von thorakalen Venen mit Anastomose, n.n.bez.	38.87.19↔	So chir Verschluss von tiefen abd Venen, sonstige
38.35.21↔	Resektion der V. pulmonalis mit Anastomose	38.87.99↔	Sonstiger chir Verschluss von abd Venen, sonstige
38.35.22↔	Resektion der V. subclavia mit Anastomose	39.22.00↔	Bypass zwischen Aorta, A. subclavia und A. carotis, n.n.bez.
38.35.23↔	Resektion der V. cava superior mit Anastomose	39.22.10↔	Bypass an der A. carotis, n.n.bez.
38.35.28↔	Res von thorakalen von sonstigen tiefen Venen m Anast	39.22.11↔	Bypass zwischen A. carotis und A. carotis
38.35.29↔	Resektion von thorakalen Venen mit Anastomose, sonstige	39.22.12↔	Bypass zwischen A. carotis und A. vertebralis
38.35.99↔	Resektion von thorakalen Gefässen mit Anastomose, sonstige	39.22.13↔	Bypass zwischen A. carotis und A. subclavia
38.38.00↔	Resektion von Aa d unteren Extrem mit Anast, n.n.bez.	39.22.14↔	Bypass zwischen A. carotis und Aorta
38.38.10↔	Resektion d A. fem m Anast (communis) (superficialis)	39.22.19↔	Bypass an der A. carotis, sonstige
38.38.11↔	Resektion der A. profunda femoris mit Anastomose	39.22.20↔	Bypass an der A. subclavia, n.n.bez.
38.38.12↔	Resektion der A. poplitea mit Anastomose	39.22.21↔	Bypass zwischen A. subclavia und Aorta
38.38.99↔	Resektion von Aa d unteren Extrem mit Anast, sonstige	39.22.29↔	Bypass an der A. subclavia, sonstige
38.42↔	Resektion von anderen Blutgefässen an Kopf und Hals	39.22.99↔	Bypass zwischen Aorta, A. subclavia und A. carotis, sonstige
38.51↔	Ligatur und Stripping von intrakraniellen Varizen	39.23↔	Sonstiger intrathorakaler, vaskulärer Shunt oder Bypass
38.62↔	Sonstige Exzision von Gefässen an Kopf und Hals	39.24↔	Aorto-renaler Bypass

39.26.00↔	Sonstr intra-abdominaler Gefäss-Shunt oder -Bypass, n.n.bez.	39.56.46↔	Plastische Rekonstruktion der A. renalis mit Gewebe-Patch
39.26.10↔	Sonstiger intraabd GefShunt o Byp, Viszeralarterien	39.56.47↔	Plast Rekonstruktion der A. mesenterica mit Gewebe-Patch
39.26.11↔	Sonstiger intra-abdominaler Gefäss-Shunt oder -Bypass, Aorta	39.56.48↔	Plastische Rekonstruktion der A. iliaca mit Gewebe-Patch
39.26.12↔	Sonstiger intraabd GefässShunt oder Byp, A. renalis	39.56.49↔	Plastische Rekonstruktion abd Aa m GewPatch, sonstige
39.26.19↔	So intraabd GefShunt o Byp, So Viszeralarterien	39.56.50↔	Plast Rekonstruktion abd Venen m GewPatch, n.n.bez.
39.26.99↔	Sonstr intra-abdominaler Gefäss-Shunt oder -Bypass, sonst	39.56.51↔	Plast Rekonstruktion der V. cava inferior mit Gewebe-Patch
39.27.00↔	Arteriovenöser Shunt für Hämodialyse, n.n.bez.	39.56.52↔	Plastische Rekonstruktion der V. iliaca mit Gewebe-Patch
39.27.10↔	AV-Fistel für Hämodialyse	39.56.59↔	Plast Rekonstruktion abd Venen m GewPatch, sonstige
39.27.11↔	AVFistel mit allogenem oder allopl Material f Hämdi	39.56.60↔	Plast Reko von Gef d unt Extrem m GewPatch, n.n.bez.
39.27.99↔	Arteriovenöser Shunt für Hämodialyse, sonstige	39.56.61↔	Plast Reko von Aa d unteren Extrem m GewPatch
39.29.00↔	Sonstiger (peripherer) Gefäss-Shunt oder -Bypass, n.n.bez.	39.56.62↔	Plast Reko d V. fem und V.poplitea m GewPatch
39.29.10↔	GefässShunt oder Byp an Aa d unteren Extrem, n.n.bez.	39.56.63↔	Plast Reko v sonst tief Venen d unt Extrem m GewPatch
39.29.11↔	Femorofemorale Gefäss-Shunt oder -Bypass	39.56.64↔	Plast Reko v oberfl Venen d Oberschenkels m GewPatch
39.29.12↔	Femoropoplitealer Gefäss-Shunt oder -Bypass	39.56.69↔	Plast Reko von Gef d unteren Extrem m GewPatch, So
39.29.13↔	Femorocruraler Gefäss-Shunt oder -Bypass	39.56.99↔	Plast Rekonstruktion e Blgef m GewPatch, sonstige
39.29.14↔	Femoropedaler Gefäss-Shunt oder -Bypass	39.57.00↔	Plast Reko m synthetischem Patch Graft, n.n.bez.
39.29.15↔	Popliteocruraler und popliteopedaler Gefäss-Shunt oder -Bypass	39.57.10↔	Plst Rk v Gf an Kpf u H m synth Ptch Grft, n.n.bz.
39.29.16↔	GefShunt oder Byp an Aa d Unterschenkels und d Fußes	39.57.11↔	Plast Reko von intrakr Gef m synthetischem Patch Graft
39.29.19↔	GefässShunt oder Byp an Aa d unteren Extrem, sonstige	39.57.12↔	Plast Reko v extrk Aa an Kopf u Ha m synth Patch Graft
39.29.20↔	Gefäss-Shunt oder Bypass an Arterien der oberen Extremität	39.57.13↔	Plast Reko d V. jugularis m synthetischem Patch Graft
39.29.30↔	S (prphrr) GfShnt o Byp, extraanatsch, n.n.bz.	39.57.19↔	Plast Reko v Gef an Kopf u Ha m synth Patch Graft, So
39.29.31↔	Subclaviafemorale Gefäss-Shunt oder Bypass	39.57.20↔	Plst Rk v Gf d ob Extrm m synth Ptch Grft, n.n.bz.
39.29.32↔	Axillofemorale Gefäss-Shunt oder Bypass	39.57.21↔	Plast Reko von Aa d ob Extrem m synth Patch Graft
39.29.33↔	Femorofemorale Cross-over-Bypass	39.57.22↔	Plst Rk d V. sbcl,V. axll u V. brchiocphlc m synth Ptch Grft
39.29.39↔	So (peripherer) GefShunt o Byp, extraanatomisch, So	39.57.23↔	Plst Rk v snst tief Vv d ob Extrm m synth Ptch Grft
39.29.40↔	Gefäss-Shunt oder -Bypass an Venen	39.57.29↔	Plast Reko von Gef d ob Extrem m synth Patch Graft, So
39.29.80↔	Temporärer intraoperativer Shunt, n.n.bez.	39.57.30↔	Plast Reko von thor Gef m synth Patch Graft, n.n.bez.
39.29.81↔	Temporärer intraoperativer Shunt, arterioarteriell	39.57.31↔	Plast Reko d thorakalen Aort m synth Patch Graft
39.29.82↔	Temporärer intraoperativer Shunt, arteriovenös	39.57.32↔	Plast Reko d V. pulmon m synthetischem Patch Graft
39.29.89↔	Temporärer intraoperativer Shunt, sonstige	39.57.33↔	Plast Reko d V. cava superior m synth Patch Graft
39.29.99↔	Sonstiger (peripherer) Gefäss-Shunt oder -Bypass, sonstige	39.57.39↔	Plast Reko von thorakalen Gef m synth Patch Graft, So
39.49.00↔	Sonstige Revision nach vaskulärem Eingriff, n.n.bez.	39.57.40↔	Plast Reko abd Aa m synth Patch Graft, n.n.bez.
39.49.10↔	Revision einer Gefäßanastomose	39.57.41↔	Plast Reko d abd Aort m synthetischem Patch Graft
39.49.20↔	Revision eines vaskulären Implantates	39.57.42↔	Plast Reko d Truncus coeliacus m synth Patch Graft
39.49.21↔	Wechsel eines vaskulären Implantates	39.57.43↔	Plast Reko d A. gastrica m synthetischem Patch Graft
39.49.22↔	Entfernung eines vaskulären Implantates	39.57.44↔	Plast Reko d A. hepatica m synthetischem Patch Graft
39.49.30↔	Ersatz eines kardialen Conduit	39.57.45↔	Plast Reko d A. lienalis m synthetischem Patch Graft
39.49.99↔	Sonstige Revision nach vaskulärem Eingriff, sonstige	39.57.46↔	Plast Reko d A. renalis m synthetischem Patch Graft
39.50.00↔	Angiopl o Athrkt an snst(n) NHzrkrgef(n), n.n.bz.	39.57.47↔	Plast Reko d A. mesenterica m synth Patch Graft
39.50.10↔	Angiopl o Athrkt an snst(n) NHzrkrgef(n) m Blln, n.n.bz.	39.57.48↔	Plast Reko d A. iliaca m synthetischem Patch Graft
39.50.11↔	Angiopl o Athrkt an snst(n) NHzrkrgef(n) m Enf Blln	39.57.49↔	Plast Reko abd Aa m synthetischem Patch Graft, So
39.50.12↔	Angiopl o Athrkt an snst(n) NHzrkrgef(n) m ctng Blln	39.57.50↔	Plast Reko abd Venen m synth Patch Graft, n.n.bez.
39.50.13↔	Angiopl o Athrkt an snst(n) NHzrkrgef(n) m KryplstieBlln	39.57.51↔	Plast Reko d V. cava inferior m synth Patch Graft
39.50.14↔	Angiopl o Athrkt an snst(n)NHzrkrgef(n)m Drg eltn Blln	39.57.52↔	Plast Reko d V. iliaca m synthetischem Patch Graft
39.50.19↔	Angiopl o Athrkt an snst(n) NHzrkrgef(n) m S Blln	39.57.59↔	Plast Reko abd Venen m synthetischem Patch Graft, So
39.50.20↔	Angiopl Blade Laserangpl an snst(n) NiHerzkrgef(en)	39.57.60↔	Plst Rk v Gf d unt Extrm m synth Ptch Grft, n.n.bz.
39.50.21↔	Angiopl Thrombektomie an sonstigem(n) NiHerzkrgef(en)	39.57.61↔	Plast Reko von Aa d unteren Extrem m synth Patch Graft
39.50.99↔	Angiopl o Athrkt an snst(n) NiHerzkrgef(en), So	39.57.62↔	Plast Reko d V. fem und V.poplitea m synth Patch Graft
39.55↔	Reimplantation eines aberrierenden Nierengefässes	39.57.63↔	Plst Rk v snst tief Vv d unt Extrm m synth Ptch Grft
39.56.00↔	Plast Rekonstruktion e Blgef m GewPatch, n.n.bez.	39.57.64↔	Plst Rk v obrfl Vv d Obschnkls m synth Ptch Grft
39.56.10↔	Plast Reko von Gef an Kopf u Ha m GewPatch, n.n.bez.	39.57.69↔	Plast Reko v Gef d unt Extrem m synth Patch Graft, So
39.56.11↔	Plastische Rekonstruktion von intrakr Gef m GewPatch	39.57.99↔	Plast Reko m synthetischem Patch Graft, sonstige
39.56.12↔	Plastische Rekonstruktion der V. jugularis mit Gewebe-Patch	39.58↔	Plast Rekonstruktion e Blgef m Patch Graft n.n.bez.
39.56.19↔	Plast Reko von Gef an Kopf und Ha m GewPatch, So	39.59.00↔	Sonstige plastische Rekonstruktion eines Gefässes, n.n.bez.
39.56.20↔	Plast Reko von Gef d ob Extrem m GewPatch, n.n.bez.	39.59.10↔	Transposition von Arterien, n.n.bez.
39.56.21↔	Plast Rekonstruktion von Aa d ob Extrem m GewPatch	39.59.11↔	Transposition der extrakraniellen A. vertebralis
39.56.22↔	Plst Rk d V. sbcl, V. axll u V. brchiocphlc m GwPtch	39.59.12↔	Transposition von sonstigen extrk Aa an Kopf und Hals
39.56.23↔	Plast Reko v sonst tief Venen d ob Extrem m GewPatch	39.59.13↔	Transposition von Arterien der oberen Extremität
39.56.29↔	Plast Reko von Gef d ob Extrem m GewPatch, sonstige	39.59.14↔	Transposition von thorakalen Arterien
39.56.30↔	Plast Reko von thorakalen Gef m GewPatch, n.n.bez.	39.59.15↔	Transposition der A. gastrica, A. hepatica und A. lienalis
39.56.31↔	Plastische Rekonstruktion der thorak Aorta mit Gewebe-Patch	39.59.16↔	Transposition der A. renalis
39.56.32↔	Plastische Rekonstruktion der V. pulmonalis mit Gewebe-Patch	39.59.17↔	Transposition der A. mesenterica
39.56.33↔	Plastische Rekonstruktion der V. cava sup mit Gewebe-Patch	39.59.18↔	Transposition sonstiger viszeraler Arterien
39.56.39↔	Plast Reko von thorakalen Gef m GewPatch, sonstige	39.59.19↔	Transposition der A. iliaca
39.56.40↔	Plastische Rekonstruktion abd Aa m GewPatch, n.n.bez.	39.59.20↔	Transposition von sonstigen abdominalen Arterien
39.56.41↔	Plastische Rekonstruktion der abdom Aorta mit Gewebe-Patch	39.59.21↔	Transposition von Arterien der unteren Extremität
39.56.42↔	Plast Rekonstruktion des Truncus coeliacus mit Gewebe-Patch	39.59.29↔	Transposition von Arterien, sonstige
39.56.43↔	Plastische Rekonstruktion der A. gastrica mit Gewebe-Patch	39.59.30↔	Sonstige Plast Reko von Gef an Kopf und Ha, n.n.bez.
39.56.44↔	Plastische Rekonstruktion der A. hepatica mit Gewebe-Patch	39.59.31↔	Sonstige plastische Rekonstruktion e intrakr Gefässes
39.56.45↔	Plastische Rekonstruktion der A. lienalis mit Gewebe-Patch	39.59.32↔	Sonstige Plast Rekonstruktion d extrk A. vertebralis

39.59.33↔	So Plast Reko von extrk Aa an Kopf und Ha, So	39.99.31↔	Kathinterv Verschluss d Duct arterios Botalli, m Coil
39.59.34↔	Sonstige plastische Rekonstruktion der V. jugularis	39.99.32↔	Kthntrv Vrschl d Dct artrios Btll, m AmpltzDctOccldr
39.59.39↔	Sonstige Plast Reko von Gef an Kopf und Ha, sonstige	39.99.38↔	Kathinterv Verschluss d Duct arterios Botalli, So
39.59.40↔	Sonstige Plast Reko von Gef d ob Extrem, n.n.bez.	39.99.39↔	Operationen bei sonstigen kongenitalen Gefäßanomalien
39.59.41↔	Sonstige plastische Rekonstruktion von Aa d ob Extrem	39.99.99↔	Sonstige Operationen an Blutgefässen, sonstige
39.59.42↔	S Plast Rk d V. sbcl, V. axll u V. brchiocphlc	40.11.00↔	Biopsie an einer lymphatischen Struktur, n.n.bez.
39.59.48↔	So Plast Reko von sonstigen tiefen Venen d ob Extrem	40.11.10↔	Off(Inzs)Biops mdiast,praaortln,iliakln o plvnn Lymphkn
39.59.49↔	Sonstige Plast Reko von Gef d ob Extrem, sonstige	40.11.11↔	Off(Inzs)Biops zrvc, sprklvkläm, axlläm o inguinln Lymphkn
39.59.50↔	Sonstige Plast Reko von thorakalen Gef, n.n.bez.	40.11.20↔	Geschlossene [perkutane] [Nadel-] Biopsie von Lymphknoten
39.59.51↔	Sonstige plastische Rekonstruktion der thorakalen Aorta	40.11.99↔	Biopsie an einer lymphatischen Struktur, sonstige
39.59.52↔	Sonstige plastische Rekonstruktion der A. pulmonalis	40.19.00↔	Sonstige diagn Massnahm an lymphat Strukturen, n.n.bez
39.59.53↔	Sonstige Plast Reko von thorakalen Aa, sonstige	40.19.10↔	Präprtv Szntgr u Sndnmssng i Rhmnd SntnlLymphndktmie
39.59.54↔	Sonstige plastische Rekonstruktion der V. pulmonalis	40.19.20↔	Intraop Sondm d Rdionkldmark i R d SntnlLymphndktmie
39.59.55↔	Sonstige plastische Rekonstruktion der V. cava superior	40.19.99↔	So diagn Massnahm an lymphat Strukturen, So
39.59.59↔	Sonstige Plast Reko von thorakalen Gef, sonstige	44.01↔	Trunkuläre Vagotomie
39.59.60↔	Sonstige Plast Rekonstruktion von abd Aa, n.n.bez.	77.40.00↔	Knochenbiopsie, ohne Angabe der Lokalisation, n.n.bez.
39.59.61↔	Sonstige plastische Rekonstruktion der abdominalen Aorta	77.40.10↔	Knochbiops, ohne Ang d Lok, Perkutane (Nadel) Biops
39.59.62↔	Sonstige plastische Rekonstruktion des Truncus coeliacus	77.40.20↔	Knochbiops, ohne Ang d Lokalisation, Offene Knochbiops
39.59.63↔	Sonstige plastische Rekonstruktion der A. gastrica	77.40.99↔	Knochenbiopsie, ohne Angabe der Lokalisation, sonstige
39.59.64↔	Sonstige plastische Rekonstruktion A. hepatica	77.41.00↔	Knochbiops von Skap, Klav, Rip und Sternum, n.n.bez.
39.59.65↔	Sonstige plastische Rekonstruktion der A. lienalis	77.41.10↔	Knchbiops v Skp, Klv, Rp u Strn, Prkt (Nd) Biops
39.59.66↔	Sonstige plastische Rekonstruktion der A. renalis	77.41.20↔	Knochbiops von Skap, Klav, Rip u Stern, Off Knochbiops
39.59.67↔	Sonstige plastische Rekonstruktion der A. mesenterica	77.41.99↔	Knochbiops von Skap, Klav, Rip und Sternum, sonstige
39.59.68↔	Sonstige plastische Rekonstruktion der A. iliaca	77.42.00↔	Knochenbiopsie am Humerus, n.n.bez.
39.59.69↔	Sonstige Plast Rekonstruktion von abd Aa, sonstige	77.42.10↔	Knochenbiopsie am Humerus, Perkutane (Nadel-) Biopsie
39.59.70↔	Sonstige Plast Rekonstruktion von abd Venen, n.n.bez.	77.42.20↔	Knochenbiopsie am Humerus, Offene Knochenbiopsie
39.59.71↔	Sonstige plastische Rekonstruktion der V. cava inferior	77.42.99↔	Knochenbiopsie am Humerus, sonstige
39.59.72↔	Sonstige plastische Rekonstruktion der V. iliaca	77.43.00↔	Knochenbiopsie an Radius und Ulna, n.n.bez.
39.59.79↔	Sonstige Plast Rekonstruktion von abd Venen, sonstige	77.43.10↔	Knbiopsie an Radius und Ulna, Perkutane (Nadel-) Biopsie
39.59.80↔	Sonstige Plast Reko von Gef d unteren Extrem, n.n.bez.	77.43.20↔	Knochenbiopsie an Radius und Ulna, Offene Knochenbiopsie
39.59.81↔	Sonstige Plast Rekonstruktion von Aa d unteren Extrem	77.43.99↔	Knochenbiopsie an Radius und Ulna, sonstige
39.59.82↔	Sonstige plastische Rekonstruktion der V. femoralis	77.44.00↔	Knochenbiopsie an Karpalia und Metakarpalia, n.n.bez.
39.59.83↔	Sonstige plastische Rekonstruktion der V. poplitea	77.44.10↔	Knochbiops an Karpal und Metakarp, Perkut (Nad) Biops
39.59.88↔	So Plast Reko von sonst tiefen Venen d unteren Extrem	77.44.20↔	Knochbiops an Karpal und Metakarp, Offene Knochbiops
39.59.89↔	Sonstige Plast Reko von Gef d unteren Extrem, sonstige	77.44.99↔	Knochenbiopsie an Karpalia und Metakarpalia, sonstige
39.59.90↔	Sonstige Plast Reko e Gefässes, Venenklappenplastik	77.45.00↔	Knochenbiopsie am Femur, n.n.bez.
39.59.99↔	Sonstige plastische Rekonstruktion eines Gefässes, sonstige	77.45.10↔	Knochenbiopsie am Femur, Perkutane (Nadel-) Biopsie
39.76.00↔	Prkt trnslm endvsk Intrvntion an präzbr (xtkr(n)) Gf (n, nbz)	77.45.20↔	Knochenbiopsie am Femur, Offene Knochenbiopsie
39.76.10↔	Prkt Bllnngiopsie an präzbr(n) (xtkr(n)) Gf(n)	77.45.99↔	Knochenbiopsie am Femur, sonstige
39.76.20↔	Prkt Bildeangiopsie an präzbr(n) (xtkr(n)) Gf(n)	77.46.00↔	Knochenbiopsie an der Patella, n.n.bez.
39.76.30↔	Prkt Lsmgiopsie an präzbr(n) (xtkr(n)) Gf(n)	77.46.10↔	Knochenbiopsie an der Patella, Perkutane (Nadel-) Biopsie
39.76.40↔	Perkut Atherekt an präzerebr(en) (extkr(en)) Gef(en)	77.46.20↔	Knochenbiopsie an der Patella, Offene Knochenbiopsie
39.76.50↔	Perkut sel Thrombol an extrk Gef d Kopfes und Halses	77.46.99↔	Knochenbiopsie an der Patella, sonstige
39.76.60↔	Prkt Thrmbkt an präzbr(n) (xtkr(n)) Gf(n), n.n.bz.	77.47.00↔	Knochenbiopsie an Tibia und Fibula, n.n.bez.
39.76.61↔	Prkt Rttionsthmrkt an präzbr(n) (xtkr(n)) Gf(n)	77.47.10↔	Knochenbiopsie an Tibia und Fibula, Perkutane (Nadel-) Biopsie
39.76.62↔	Perkutane stentgestützte Thrombektomie an extrk Gef	77.47.20↔	Knochenbiopsie an Tibia und Fibula, Offene Knochenbiopsie
39.76.69↔	Prkt Thrmbkt an präzbr(n) (xtkr(n)) Gf(n), S.	77.47.99↔	Knochenbiopsie an Tibia und Fibula, sonstige
39.76.70↔	Prkt endvsk Frmdkörperntfng aus extrk Gf d Kpfs u Hlss	77.48.00↔	Knochenbiopsie an Tarsalia und Metatarsalia, n.n.bez.
39.76.99↔	Prkt trnslm endvsk Intrvntion an präzbr (xtkr Gf ,S)	77.48.10↔	Knochbiops an Tarsal und Metatars, Perkut (Nad) Biops
39.77.50↔	Perkutane selektive Thrombolyse von intrkr(n) Gef(en)	77.48.20↔	Knochbiops an Tarsalia und Metatars, Offene Knochbiops
39.77.70↔	Prkt endvsk Frmdkörperntfng aus intrkr(n) Gf(n)	77.48.99↔	Knochenbiopsie an Tarsalia und Metatarsalia, sonstige
39.8x.00↔	Op a Glom carot, Sin caroticus u and Paraggl, n.n.bez.	77.49.00↔	Knochbiops an and näher bez Kn, auss Gschk, n.n.bez.
39.8x.10↔	Exploration des Glomus caroticum und anderer Paraganglien	77.49.20↔	Knbp a and näh bz Kn, au Gk, Knbp an d Ws Prk (Nd) Bp
39.8x.11↔	Exzision des Glomus caroticum und anderer Paraganglien	77.49.21↔	Knbp an and näh bz Kn, au Gschk, Knbp an d Ws, Off Knbp
39.8x.20↔	Implnt o Erstz e Implsgnrtrs z Aktvierng d Brflfx	77.49.40↔	Knbp a and näh bz Kn, au Gk, Knbp an Pl d Fs Prk (Nd) Bp
39.8x.21↔	Rv (h Wchs) e Implsgnrtrs z Aktvierng d Brflfx	77.49.41↔	Knbp a and näh bz Kn, au Gk, Knbp an Phl d Fs, Off Knbp
39.8x.22↔	Entf e Impulsgenerators zur Aktivierung d Baroreflexes	77.49.90↔	Knchbiops an and näh bz Kn, auss Gschk, Prkt (Nd) Biops
39.8x.30↔	Implnt o Erstz e (v) Elktnd(n) z Aktvierng d Brflfx	77.49.91↔	Knchbiops an and näh bz Kn, auss Gschk, Off Knchbiops
39.8x.31↔	Rv (h Wchs) e (v) Elktnd(n) z Aktvierng d Brflfx	77.49.99↔	Knochbiops an and näher bez Kn, auss Gschk, sonstige
39.8x.32↔	Entf e (v) Elektro(n) zur Aktivierung d Baroreflexes	79.24↔	Offene Reposition e Fingfx ohne innere Knochenfixation
39.8x.99↔	Op a Glom carot, Sin caroticus und and Paraggl, So	80.81.00↔	So Lok Exz o Destr e Gelläs an d Schult, n.n.bez.
39.92↔	Injektion eines sklerosierenden Agens in eine Vene	80.81.10↔	Débridement am Humeroglenoidalgelenk
39.99.00↔	Sonstige Operationen an Blutgefässen, n.n.bez.	80.81.11↔	Zystenexstirpation am Humeroglenoidalgelenk
39.99.10↔	Aortopexie	80.81.19↔	Sonstige lokale Exz oder Destr a Humeroglenoidalgelenk
39.99.20↔	Operationen bei kongenitalen Gefäßanomalien, n.n.bez.	80.81.20↔	Débridement am Akromioklavikulargelenk
39.99.21↔	Op b kngntlr Anmlie d Artsthms(Stns) o b untrbr Artbnbn	80.81.21↔	Zystenexstirpation am Akromioklavikulargelenk
39.99.22↔	Op b kong Anom d A. o V. pulmonalis o b A. lusoria	80.81.29↔	Sonstige lokale Exzision oder Destr a Akromioklavigel
39.99.23↔	Operationen bei kongenitalen Anomalien der V. cava	80.81.99↔	So Lok Exz o Destr e Gelläs an d Schult, So
39.99.24↔	Op b kong Kollateralgefässen und Unifokalisierung	80.82.00↔	Sonstige Lok Exz oder Destr e Gelläs a Ellb, n.n.bez.
39.99.30↔	Kathinterv Verschluss d Duct arterios Botalli, n.n.bez	80.82.10↔	Arthr lokale Exz oder Destr e Gelenkläsion a Ellb

80.82.11↔	Débridement am Ellenbogengelenk	80.93.10↔	Arthroskopische Exzision am Handgelenk
80.82.12↔	Zystenexstirpation am Ellbogengelenk	80.93.11↔	Entnahme eines Knorpeltransplantates am Handgelenk
80.82.99↔	Sonstige Lok Exz oder Destr e Gelläs a Ellb, sonstige	80.93.12↔	Resektion des Discus triangularis am Handgelenk
80.83.00↔	Sonstige Lok Exz oder Destr e Gelläs a Hdgel, n.n.bez.	80.93.99↔	Sonstige Exzision am Handgelenk, sonstige
80.83.10↔	Arthr lokale Exz oder Destr e Gelläs a Handgelenk	80.94↔	Sonstige Exzision an Hand- und Fingergelenk
80.83.11↔	Débridement am Handgelenk	80.95.00↔	Sonstige Exzision am Hüftgelenk, n.n.bez.
80.83.12↔	Zystenexstirpation am Handgelenk	80.95.10↔	Arthroskopische Exzision am Hüftgelenk
80.83.99↔	Sonstige Lok Exz oder Destr e Gelläs a Hdgel, sonstige	80.95.11↔	Entnahme eines Knorpeltransplantates am Hüftgelenk
80.85.00↔	Sonstige Lok Exz o Destr e Gelläs an d Hüfte, n.n.bez.	80.95.99↔	Sonstige Exzision am Hüftgelenk, sonstige
80.85.10↔	Arthr lokale Exz oder Destr e Gelenksläsion an d Hüfte	80.96.00↔	Sonstige Exzision am Knie, n.n.bez.
80.85.11↔	Débridement am Hüftgelenk	80.96.10↔	Arthroskopische Exzision am Kniegelenk
80.85.12↔	Zystenexstirpation am Hüftgelenk	80.96.20↔	Entnahme e Knorpeltransplantates a Kniegelenk, arthr
80.85.99↔	Sonstige Lok Exz o Destr e Gelläs an d Hüfte, sonstige	80.96.21↔	Entn e Knorpeltransplantates a Kniegelenk, offen chir
80.86.00↔	Sonstige Lok Exz oder Destr e Gelläs a Knie, n.n.bez.	80.96.99↔	Sonstige Exzision am Knie, sonstige
80.86.10↔	Arthr lokale Exzision oder Destruktion a Kniegelenk	80.97.00↔	Sonstige Exzision am Sprunggelenk, n.n.bez.
80.86.11↔	Débridement am Kniegelenk	80.97.10↔	Arthroskopische Exzision am oberen Sprunggelenk
80.86.12↔	Zystenexstirpation am Kniegelenk	80.97.11↔	Sonstige Exzision am oberen Sprunggelenk
80.86.13↔	Exzision eines Meniskusganglions am Kniegelenk	80.97.20↔	Arthroskopische Exzision am unteren Sprunggelenk
80.86.99↔	Sonstige Lok Exz oder Destr e Gelläs a Knie, sonstige	80.97.21↔	Sonstige Exzision am unteren Sprunggelenk
80.87.00↔	Sonstige Lok Exz o Destr e Gelläs a Sg, n.n.bez.	80.97.30↔	Entnahme eines Knorpeltransplantates am Sprunggelenk
80.87.10↔	Arthr Lok Exz o Destr e Gelläs a oberen Sprunggelenk	80.97.99↔	Sonstige Exzision am Sprunggelenk, sonstige
80.87.11↔	Débridement am oberen Sprunggelenk	80.98.00↔	Sonstige Exzision an Fuss- und Zehengelenk, n.n.bez.
80.87.12↔	Zystenexstirpation am oberen Sprunggelenk	80.98.10↔	Arthroskopische Exzision an Fuss- und Zehengelenken
80.87.19↔	Sonstige Lok Exz o Destr e Gelläs a ob Sprunggelenk	80.98.11↔	Sonstige Exzision am Metatarsophalangealgelenk
80.87.20↔	Arthr Lok Exz o Destr e Gelläs a unteren Sprunggelenk	80.98.12↔	Sonstige Exzision an sonstigen Fussgelenken
80.87.21↔	Débridement am unteren Sprunggelenk	80.98.13↔	Sonstige Exzision an Zehengelenken
80.87.22↔	Zystenexstirpation am unteren Sprunggelenk	80.98.99↔	Sonstige Exzision an Fuss- und Zehengelenk, sonstige
80.87.29↔	Sonstige Lok Exz o Destr e Gelläs a unteren Sg	80.99.00↔	Sonstige Exz an e Gel an and bez Lok, n.n.bez.
80.87.99↔	Sonstige Lok Exz o Destr e Gelläs a Sg, sonstige	80.99.10↔	Arthroskopische Exzision am Sternoklavikulargelenk
80.88.00↔	So Lok Exz o Destr e Gelläs an Fuss u Zehen, n.n.bez.	80.99.11↔	Sonstige Exzision am Sternoklavikulargelenk
80.88.10↔	Arthr lokale Exz oder Destr e Gelläs an Fuss und Zehen	80.99.20↔	Arthroskopische Exzision am Iliosakralgelenk
80.88.20↔	Débridement am Metatarsophalangealgelenk	80.99.21↔	Sonstige Exzision am Iliosakralgelenk
80.88.21↔	Zystenexstirpation am Metatarsophalangealgelenk	80.99.30↔	Arthroskopische Exzision an der Symphyse
80.88.29↔	Sonstige Lok Exz oder Destr a Metatarsgel	80.99.31↔	Sonstige Exzision an der Symphyse
80.88.30↔	Débridement an Zehengelenken	80.99.90↔	Arthr Exzision an einem Gelenk an and bez Lokalisation
80.88.40↔	Débridement an sonstigen Fussgelenken	80.99.91↔	Entn e Knorpeltx an e Gel an and bez Lokalisation
80.88.50↔	Zystenexstirpation an sonstigen Gel von Fuss und Zehen	80.99.99↔	Sonstige Exz an e Gel an and bez Lok, sonstige
80.88.59↔	So Lok Exz o Destr an sonstigen Gel von Fuss und Zehen	81.25↔	Arthrodesse am Radiokarpalgelenk
80.88.99↔	So Lok Exz o Destr e Gelläs an Fuss und Zehen, So	81.43↔	Rekonstruktion am Kniegelenk nach unhappy triad
80.89.00↔	So Lok Exz o Destr e Gelläs an and bez Lok, n.n.bez.	81.44.00↔	Stabilisierung der Patella, n.n.bez.
80.89.10↔	Arthr Lok Exz o Destr e Gelläs a Sternoklgel	81.44.10↔	Stabilisierung der Patella, Retinakulumspaltung, lateral
80.89.11↔	Débridement am Sternoklavikulargelenk	81.44.11↔	Stb d Ptl, Rtnklmsplntng, ltrl m Züglngsprtion
80.89.12↔	Zystenexstirpation am Sternoklavikulargelenk	81.44.12↔	Stab d Patel, Verlagerung d Patellarsehnenansatzes
80.89.19↔	Sonstige Lok Exz oder Destr a Sternoklavikulargelenk	81.44.13↔	Stb d Ptl, Vrlg d Ptlrshhnnstszs m Knchhnsn
80.89.20↔	Arthr lokale Exz oder Destr e Gelläs a Iliosgel	81.44.99↔	Stabilisierung der Patella, sonstige
80.89.21↔	Débridement am Iliosakralgelenk	81.45.00↔	Sonstige Rekonstruktion an den Kreuzbändern, n.n.bez.
80.89.22↔	Zystenexstirpation am Iliosakralgelenk	81.45.19↔	Sonstige Rekonstruktion an den Kreuzbändern, arthr
80.89.29↔	Sonstige lokale Exzision oder Destr a Iliosakralgelenk	81.45.20↔	Reko d vorderen Kreuzb m aut Patsehne, offen chir
80.89.30↔	Débridement an der Symphyse	81.45.21↔	Reko d hint Kreuzb m aut Patsehne, offen chir
80.89.31↔	Zystenexstirpation an der Symphyse	81.45.29↔	Sonstige Rekonstruktion an D Kreuzbändern, offen chir
80.89.39↔	Sonstige lokale Exzision oder Destr an d Symphyse	81.45.99↔	Sonstige Rekonstruktion an den Kreuzbändern, sonstige
80.89.40↔	Arthr Lok Exz oder Destr e Gelläs an and bez Lok	81.71.00↔	Arthropl m Implant a Metakarpophal und lpg, n.n.bez.
80.89.41↔	Débr einer Gelenksläsion an and bez Lokalisation	81.72↔	Arthropl ohne Implant a Metakarpophalangeal und lpg
80.89.42↔	Zystenexstirpation an Gelenken an and bez Lokalisation	81.74.00↔	Arthropl m Implant a Karpok oder Karpomgel, n.n.bez.
80.89.99↔	So Lok Exz o Destr e Gelläs an and bez Lok, So	81.74.10↔	Implantation einer Daumensattelgelenkendoprothese
80.90.00↔	Sonstige Exzision an einem Gelenk, n.n.bez.	81.74.99↔	Arthropl m Implant a Karpok oder Karpomgel, sonstige
80.90.10↔	Arthroskopische Exzision an einem Gelenk	81.79.10↔	Inplantation einer sonstigen Fingergelenkendoprothese
80.90.99↔	Sonstige Exzision an einem Gelenk, sonstige	81.79.99↔	Arthropl m Implant a Metakarpophal und lpg, sonstige
80.91.00↔	Sonstige Exzision an der Schulter, n.n.bez.	81.93.00↔	Naht an Kapsel oder Ligament der oberen Extremitäten, n.n.bez.
80.91.10↔	Arthroskopische Exzision am Humeroglenoidalgelenk	81.93.10↔	Naht des Bandapparates der Klavikula
80.91.11↔	Sonstige Exzision am Humeroglenoidalgelenk	81.93.20↔	Naht des radioulnaren Ringbandes
80.91.20↔	Arthroskopische Exzision am Akromioklavikulargelenk	81.93.21↔	Naht des distalen radioulnaren Bandapparates
80.91.21↔	Sonstige Exzision am Akromioklavikulargelenk	81.93.30↔	Nht an Kaps o Lig d ob Extrem, Handwur und Mitthand
80.91.30↔	Entnahme eines Knorpeltransplantates an der Schulter	81.93.99↔	Naht an Kapsel o Ligament der oberen Extremitäten, sonst
80.91.99↔	Sonstige Exzision an der Schulter, sonstige	82.12↔	Fasziotomie der Hand
80.92.00↔	Sonstige Exzision am Ellbogen, n.n.bez.	82.32↔	Exzision einer Handsehne zur Transplantation
80.92.10↔	Arthroskopische Exzision am Ellbogen	82.34↔	Exzision von Muskel oder Faszie der Hand zur Transplantation
80.92.11↔	Entnahme eines Knorpeltransplantates am Ellbogengelenk	82.35.00↔	Sonstige Fasziektomie der Hand, n.n.bez.
80.92.99↔	Sonstige Exzision am Ellbogen, sonstige	82.35.10↔	Fasziektomie der Hohlhand
80.93.00↔	Sonstige Exzision am Handgelenk, n.n.bez.	82.35.11↔	Fasziektomie der Hand und Finger mit Neurolyse

82.35.12↔	Faszieekt d Hand und Fing m Neurolyse und Arteriolyse	83.13.11↔	Inzision einer Sehne, Schulter und Axilla
82.35.13↔	Fasziektomie der Hand und Finger mit Arthrolyse	83.13.12↔	Inzision einer Sehne, Oberarm und Ellenbogen
82.35.99↔	Sonstige Fasziektomie der Hand, sonstige	83.13.13↔	Inzision einer Sehne, Unterarm
82.39.00↔	Sonstige Exzision von Weichteilen der Hand, n.n.bez	83.13.14↔	Inzision einer Sehne, Brustwand, Bauch und Rücken
82.39.10↔	So Exz v Weicht d Hand, Exz v Sehnscheiden d Hand	83.13.15↔	Inzision e Sehne, Leisten und Genreg und Gesäss
82.39.99↔	Sonstige Exzision von Weichteilen der Hand, sonstige	83.13.16↔	Inzision einer Sehne, Untere Extremität
82.46.00↔	Naht an Muskel oder Faszie der Hand, n.n.bez.	83.13.19↔	Inzision einer Sehne, Andere Lokalsiation
82.46.10↔	Naht an einer Faszie der Hand	83.13.20↔	Durchtrennung einer Sehne, Kopf und Hals
82.46.20↔	Naht an einem Muskel der Hand	83.13.21↔	Durchtrennung einer Sehne, Schulter und Axilla
82.46.99↔	Naht an Muskel oder Faszie der Hand, sonstige	83.13.22↔	Durchtrennung einer Sehne, Oberarm und Ellenbogen
82.51↔	Verlängerung einer Sehne der Hand	83.13.23↔	Durchtrennung einer Sehne, Unterarm
82.52↔	Verkürzung einer Sehne der Hand	83.13.24↔	Durchtrennung einer Sehne, Brustwand, Bauch und Rücken
82.53↔	Reinsertion einer Sehne der Hand	83.13.25↔	Durchtr e Sehne, Leisten und genitalregion und Gesäss
82.54↔	Reinsertion eines Muskels der Hand	83.13.26↔	Durchtrennung einer Sehne, Untere Extremität
82.55↔	Sonstige Längenänderung an Muskel oder Sehne der Hand	83.13.29↔	Durchtrennung einer Sehne, Andere Lokalisation
82.56↔	Sonstiger Transfer oder Transplantation einer Sehne der Hand	83.13.99↔	Sonstige Tenotomie, sonstige
82.57.00↔	Sonstige Transposition einer Sehne der Hand, n.n.bez.	83.14.00↔	Fasziotomie oder Aponeurotomie, n.n.bez.
82.57.10↔	So Transp e Sehn d Hand, Transp e Beugesehne d Hand	83.14.10↔	Fasziotomie oder Aponeurotomie, Kopf und Hals
82.57.99↔	Sonstige Transposition einer Sehne der Hand, sonstige	83.14.11↔	Fasziotomie oder Aponeurotomie, Schulter und Axilla
82.58↔	Sonstiger Transfer oder Transplantation eines Handmuskels	83.14.12↔	Fasziotomie oder Aponeurotomie, Oberarm und Ellenbogen
82.59↔	Sonstige Transposition eines Handmuskels	83.14.13↔	Fasziotomie oder Aponeurotomie, Unterarm
82.61↔	Pollizisation mit Übertragung von Nerven und Blutversorgung	83.14.14↔	Fasziotomie o Aponeurotomie, Brustwand, Bauch und Rücken
82.69↔	Sonstige Rekonstruktion des Daumens	83.14.15↔	Fasziotomie o Aponeurotomie, Leist u Genreg u Gesäss
82.71↔	Rekonstruktion eines Ringbandes	83.14.16↔	Fasziotomie oder Aponeurotomie, Untere Extremität
82.72.00↔	Plast Op an d Hand m M o FaszTransplantat, n.n.bez.	83.14.19↔	Fasziotomie oder Aponeurotomie, Andere Lokalisation
82.72.10↔	Plastische Op m M o FaszTransplantat an e Fing	83.14.99↔	Fasziotomie oder Aponeurotomie, sonstige
82.72.11↔	Plast Op m M o FaszTransplantat an sonst Teil d Hand	83.19.00↔	Sonstige Durchtrennung von Weichteilen, n.n.bez.
82.72.99↔	Plast Op an d Hand m M o FaszTransplantat, sonstiges	83.19.10↔	Durchtrennung eines Muskels, Kopf und Hals
82.79↔	Plastische Op an d Hand m and Transplantat o Implant	83.19.11↔	Durchtrennung eines Muskels, Schulter und Axilla
82.81↔	Transfer eines Fingers, ausgenommen Daumen	83.19.12↔	Durchtrennung eines Muskels, Oberarm und Ellenbogen
82.82↔	Plastische Rekonstruktion einer Spalthand	83.19.13↔	Durchtrennung eines Muskels, Unterarm
82.83↔	Plastische Rekonstruktion bei Makrodaktylie	83.19.14↔	Durchtrennung eines Muskels, Bruw, Bauch und Rücken
82.85↔	Sonstige Tenodese an der Hand	83.19.15↔	Durchtr e Muskels, Leisten und Genreg und Gesäss
82.86.00↔	Sonstige Tenoplastik an der Hand, n.n.bez.	83.19.16↔	Durchtrennung eines Muskels, Untere Extremität
82.86.10↔	Tenoplastik von Beugesehnen der Hand	83.19.19↔	Durchtrennung eines Muskels, Andere Lokalisation
82.86.11↔	Schaffung eines Transplantlagers für Sehnen an der Hand	83.19.20↔	Desins von Muskel, Sehne und Faszie, Kopf und Hals
82.86.12↔	Revision (ohne Wechsel) e Sehnenimplantates an d Hand	83.19.21↔	Desins von Muskel, Sehne und Fasz, Schulter und Axilla
82.86.13↔	Wechsel eines Sehnenimplantates an der Hand	83.19.22↔	Desins von Muskel, Sehne und Faszie, Oberarm und Ellb
82.86.99↔	Sonstige Tenoplastik an der Hand, sonstige	83.19.23↔	Desinsertion von Muskel, Sehne und Faszie, Unterarm
82.89.00↔	Sonstige plastische Operationen an der Hand, n.n.bez.	83.19.24↔	Desins von M, Sehne und Fasz, Bruw, Bauch und Rücken
82.89.10↔	Sehnscheidenplastik an der Hand	83.19.25↔	Desins von M, Sehn u Fasz, Leist u Genreg u Gesäss
82.89.11↔	Knöcherne Ref von Bänder d Handwur und Mitthand	83.19.26↔	Desins von Muskel, Sehne und Faszie, Untere Extremität
82.89.12↔	Knöcherne Refixation von sonstigen Bänder der Hand	83.19.29↔	Desins von Muskel, Sehne und Faszie, And Lokalisation
82.89.13↔	Glüßgreifnd Weichteildstrktion b kng Anm d Hnd	83.19.30↔	Lappenstieldurchtrennung nach Lappenpl, Kopf und Ha
82.89.14↔	Radialisation bei kongenitalen Anomalien der Hand	83.19.31↔	Lappenstdurcht nach Lappenpl, Schulter und Axilla
82.89.15↔	Rs v Schnürrngn m pltschr Rk b kng Anm d Hnd	83.19.32↔	Lappenstdurcht nach Lappenpl, Oberarm und Ellb
82.89.16↔	Transfer einer Zehe als Fingerersatz	83.19.33↔	Lappenstieldurchtrennung nach Lappenplastik, Unterarm
82.89.99↔	Sonstige plastische Operationen an der Hand, sonstige	83.19.34↔	Lappenstdurcht nach Lappenpl, Bruw, Bauch und Rücken
83.09.00↔	Sonstige Inzision an den Weichteilen, n.n.bez.	83.19.35↔	Lappenstdurcht na Lappenpl, Leist u Genreg u Gesäss
83.09.10↔	Fremdkentf aus Muskel, Sehne oder Fasz, Kopf und Hals	83.19.36↔	Lappenstieldurchtrennung nach Lappenpl, Untere Extrem
83.09.11↔	Fremdkentf aus M, Sehne oder Fasz, Schulter und Axilla	83.19.39↔	Lappenstdurcht nach Lappenpl, And Lokalisation
83.09.12↔	Fremdkentf aus M, Sehne oder Fasz, Oberarm und Ellb	83.19.90↔	Sonstige Durchtrennung von Weichteilen, Kopf und Hals
83.09.13↔	Fremdkentf aus Muskel, Sehne oder Fasz, Unterarm	83.19.91↔	Sonstige Durchtrennung von Weichteilen, Schulter und Axilla
83.09.14↔	Fremdkentf aus M, Sehne o Fasz, Bruw, Bauch und Rücken	83.19.92↔	Sonst Durchtrennung von Weichteilen, Oberarm und Ellenbogen
83.09.15↔	Fremdkentf aus M, Sehn o Fasz, Leist u Genreg u Gesäss	83.19.93↔	Sonstige Durchtrennung von Weichteilen, Unterarm
83.09.16↔	Fremdkentf aus Muskel, Sehne oder Fasz, Untere Extrem	83.19.94↔	So Durchtr von Weichteilen, Bruw, Bauch und Rücken
83.09.19↔	Fremdkentf aus Muskel, Sehne oder Fasz, And Lok	83.19.95↔	So Durchtr von Weichteilen, Leist u Genreg u Gesäss
83.09.90↔	Sonstige Inzision an den Weichteilen, Kopf und Hals	83.19.96↔	Sonstige Durchtrennung von Weichteilen, Untere Extremität
83.09.91↔	Sonstige Inzision an den Weichteilen, Schulter und Axilla	83.19.97↔	Sonstige Durchtrennung von Weichteilen, Andere Lokalisation
83.09.92↔	Sonstige Inzision an den Weichteilen, Oberarm und Ellenbogen	83.19.99↔	Sonstige Durchtrennung von Weichteilen, sonstige
83.09.93↔	Sonstige Inzision an den Weichteilen, Unterarm	83.21.00↔	Biopsie an den Weichteilen, n.n.bez.
83.09.94↔	So Inzis an D Weichteilen, Bruw, Bauch und Rücken	83.21.10↔	Biops an D Weicht, Perkut (Nad) Biops an D Weicht
83.09.95↔	So Inzis an D Weichteilen, Leist u Genreg u Gesäss	83.21.11↔	Offene Biopsie an den Weichteilen
83.09.96↔	Sonstige Inzision an den Weichteilen, Untere Extremität	83.21.20↔	Biopsie an den Weichteilen, Perkutane (Nadel-) Biop a Muskel
83.09.97↔	Sonstige Inzision an den Weichteilen, Andere Lokalisation	83.21.21↔	Offene Biopsie am Muskel
83.09.99↔	Sonstige Inzision an den Weichteilen, sonstige	83.21.30↔	Biopsie an den Weichteilen, Biopsie an einem Schleimbeutel
83.11↔	Tenotomie der Achillessehne	83.21.99↔	Biopsie an den Weichteilen, sonstige
83.12↔	Tenotomie der Hüft-Adduktoren	83.32.00↔	Exzision einer Läsion an einem Muskel, n.n.bez.
83.13.00↔	Sonstige Tenotomie, n.n.bez.	83.32.10↔	Exzision einer Läsion an einem Muskel, Kopf und Hals
83.13.10↔	Inzision einer Sehne, Kopf und Hals	83.32.11↔	Exzision einer Läsion an einem Muskel, Schulter und Arm

83.32.12↔	Exzision e Läsion an e Muskel, Bruw, Bauch und Rücken	83.75.99↔	Sehnentransfer oder -transplantation, sonstige
83.32.13↔	Exz e Läs an e Muskel, Leisten und Genreg und Gesäss	83.76.00↔	Sonstige Sehnentransposition, n.n.bez.
83.32.14↔	Exzision einer Läsion an einem Muskel, Untere Extremität	83.76.10↔	Sonstige Sehnentransposition, Kopf und Hals
83.32.19↔	Exzision einer Läsion an einem Muskel, Andere Lokalisation	83.76.11↔	Sonstige Sehnentransposition, Schulter und Axilla
83.32.99↔	Exzision einer Läsion an einem Muskel, sonstige	83.76.12↔	Sonstige Sehnentransposition, Oberarm und Ellenbogen
83.41↔	Exzision einer Sehne zur Transplantation	83.76.13↔	Sonstige Sehnentransposition, Unterarm
83.43.00↔	Exzision von Muskel oder Faszie zur Transplantation, n.n.bez.	83.76.14↔	Sonstige Sehnentransposition, Brustwand und Rücken
83.43.10↔	Entnahme eines myokutanen Lappens zur Transplantation	83.76.15↔	So Sehnentransposition, Leist und Genreg und Gesäss
83.43.11↔	Entn e osteom o osteofasz Lp zur Transplantation	83.76.16↔	Sonstige Sehnentransposition, Untere Extremität
83.43.12↔	Entn e sonst Lappentx m mikrovas Anast aus M o Fasz	83.76.19↔	Sonstige Sehnentransposition, Andere Lokalisation
83.43.99↔	Exzision von Muskel oder Faszie zur Transplantation, sonstige	83.76.99↔	Sonstige Sehnentransposition, sonstige
83.45.00↔	Sonstige Myektomie, n.n.bez.	83.77.00↔	Muskeltransfer oder -transplantation, n.n.bez.
83.45.10↔	Sonstige Myektomie, Kopf und Hals	83.77.10↔	Muskeltransfer oder -transplantation, Kopf und Hals
83.45.11↔	Sonstige Myektomie, Schulter und Axilla	83.77.11↔	Muskeltransfer oder -transplantation, Schulter und Axilla
83.45.12↔	Sonstige Myektomie, Oberarm und Ellenbogen	83.77.12↔	Muskeltransfer oder -transplantation, Oberarm und Ellenbogen
83.45.13↔	Sonstige Myektomie, Unterarm	83.77.13↔	Muskeltransfer oder -transplantation, Unterarm
83.45.14↔	Sonstige Myektomie, Brustwand, Bauch und Rücken	83.77.14↔	Mtransfer o transplantation, Bruw, Bauch und Rücken
83.45.15↔	Sonstige Myektomie, Leisten- und Genitalregion und Gesäss	83.77.15↔	MTransf o Tx, Leist und Genreg und Gesäss
83.45.16↔	Sonstige Myektomie, Untere Extremität	83.77.16↔	Muskeltransfer oder -transplantation, Untere Extremität
83.45.19↔	Sonstige Myektomie, Andere Lokalisation	83.77.19↔	Muskeltransfer oder -transplantation, Andere Lokalisation
83.45.99↔	Sonstige Myektomie, sonstige	83.77.99↔	Muskeltransfer oder -transplantation, sonstige
83.71.00↔	Sehnenverlängerung, n.n.bez.	83.79↔	Sonstige Muskeltransposition
83.71.10↔	Sehnenverlängerung, Kopf und Hals	83.81.00↔	Sehnentransplantation, n.n.bez.
83.71.11↔	Sehnenverlängerung, Schulter und Axilla	83.81.10↔	Sehnentransplantation, Kopf und Hals
83.71.12↔	Sehnenverlängerung, Oberarm und Ellenbogen	83.81.11↔	Sehnentransplantation, Schulter und Axilla
83.71.13↔	Sehnenverlängerung, Unterarm	83.81.12↔	Sehnentransplantation, Oberarm und Ellenbogen
83.71.14↔	Sehnenverlängerung, Brustwand, Bauch und Rücken	83.81.13↔	Sehnentransplantation, Unterarm
83.71.15↔	Sehnenverlängerung, Leisten- und Genitalregion und Gesäss	83.81.14↔	Sehnentransplantation, Brustwand, Bauch und Rücken
83.71.16↔	Sehnenverlängerung, Untere Extremität	83.81.15↔	Sehnentransplantation, Leisten- und Genitalregion und Gesäss
83.71.19↔	Sehnenverlängerung, Andere Lokalisation	83.81.16↔	Sehnentransplantation, Untere Extremität
83.71.99↔	Sehnenverlängerung, sonstige	83.81.19↔	Sehnentransplantation, Andere Lokalisation
83.72.00↔	Sehnenverkürzung, n.n.bez.	83.81.99↔	Sehnentransplantation, sonstige
83.72.10↔	Sehnenverkürzung, Kopf und Hals	83.82.00↔	Muskel- oder Faszientransplantation, n.n.bez.
83.72.11↔	Sehnenverkürzung, Schulter und Axilla	83.82.10↔	Faszientransplantation, Kopf und Hals
83.72.12↔	Sehnenverkürzung, Oberarm und Ellenbogen	83.82.11↔	Faszientransplantation, Schulter und Axilla
83.72.13↔	Sehnenverkürzung, Unterarm	83.82.12↔	Faszientransplantation, Oberarm und Ellenbogen
83.72.14↔	Sehnenverkürzung, Brustwand, Bauch und Rücken	83.82.13↔	Faszientransplantation, Unterarm
83.72.15↔	Sehnenverkürzung, Leisten- und Genitalregion und Gesäss	83.82.14↔	Faszientransplantation, Brustwand, Bauch und Rücken
83.72.16↔	Sehnenverkürzung, Untere Extremität	83.82.15↔	Fasztx, Leisten und Genitalregion und Gesäss
83.72.19↔	Sehnenverkürzung, Andere Lokalisation	83.82.16↔	Faszientransplantation, Untere Extremität
83.72.99↔	Sehnenverkürzung, sonstige	83.82.19↔	Faszientransplantation, Andere Lokalisation
83.73.00↔	Reinsertion einer Sehne, n.n.bez.	83.82.20↔	Transplantation e lok M oder Faszlap, Kopf und Ha
83.73.10↔	Reinsertion einer Sehne, Kopf und Hals	83.82.21↔	Transplantation e lok M o Faszlap, Schult und Axilla
83.73.11↔	Reinsertion einer Sehne, Schulter und Axilla	83.82.22↔	Transplantation e lok M o Faszlap, Oberarm und Ellb
83.73.12↔	Reinsertion einer Sehne, Oberarm und Ellenbogen	83.82.23↔	Transplantation e lok Muskel oder Faszlap, Unterarm
83.73.13↔	Reinsertion einer Sehne, Unterarm	83.82.24↔	Tx e lok M o Faszlap, Bruw, Bauch und Rücken
83.73.14↔	Reinsertion einer Sehne, Brustwand, Bauch und Rücken	83.82.25↔	Tx e lok M o Faszlap, Leist und Genreg und Gesäss
83.73.15↔	Reinsertion einer Sehne, Leisten- und Genitalregion und Gesäss	83.82.26↔	Transplantation e lok M oder Faszlap, Untere Extrem
83.73.16↔	Reinsertion einer Sehne, Untere Extremität	83.82.29↔	Transplantation e lok Muskel oder Faszlap, And Lok
83.73.19↔	Reinsertion einer Sehne, Andere Lokalisation	83.82.30↔	Transplantation e osteom o osteofasz Lp, Kopf und Ha
83.73.99↔	Reinsertion einer Sehne, sonstige	83.82.31↔	Tx e osteom o osteofasz Lp, Schult und Axilla
83.74.00↔	Reinsertion eines Muskels, n.n.bez.	83.82.32↔	Transplantation e osteom o osteofasz Lp, Oba und Ellb
83.74.10↔	Reinsertion eines Muskels, Kopf und Hals	83.82.33↔	Transplantation e osteom o osteofasz Lp, Unterarm
83.74.11↔	Reinsertion eines Muskels, Schulter und Axilla	83.82.34↔	Tx e osteom o osteofasz Lp, Bruw, Bauch und Rücken
83.74.12↔	Reinsertion eines Muskels, Oberarm und Ellenbogen	83.82.35↔	Tx e osteom o osteofasz Lp, Leist u Genreg u Gesäss
83.74.13↔	Reinsertion eines Muskels, Unterarm	83.82.36↔	Transplantation e osteom o osteofasz Lp, Untere Extrem
83.74.14↔	Reinsertion eines Muskels, Brustwand, Bauch und Rücken	83.82.39↔	Transplantation e osteom o osteofasz Lp, And Lok
83.74.15↔	Reinsertion eines Muskels, Leisten- und Genitalregion	83.82.40↔	Tx e snst Lppntx m mkrvsk Anst aus M o Fsz, Kpf u H
83.74.16↔	Reinsertion eines Muskels, Untere Extremität	83.82.41↔	Tx e snst Lppntx m mkrvsk Anst aus M o Fsz, Schl u Axll
83.74.19↔	Reinsertion eines Muskels, Andere Lokalisation	83.82.42↔	Tx e snst Lppntx m mkrvsk Anst aus M o Fsz, Ob u Ellb
83.74.99↔	Reinsertion eines Muskels, sonstige	83.82.43↔	Tx e snst Lppntx m mkrvsk Anst aus M o Fsz, Unt
83.75.00↔	Sehnentransfer oder -transplantation, n.n.bez.	83.82.44↔	Tx e so Lppntx m mkrvsk Anst aus M o Fsz, Brw, Bauch u Rücken
83.75.10↔	Sehnentransfer oder -transplantation, Kopf und Hals	83.82.45↔	Tx e so Lppntx m mkrvsk Anst aus M o Fsz, Leist u Gnrg u Gsäß
83.75.11↔	Sehnentransfer oder -transplantation, Schulter und Axilla	83.82.46↔	Tx e snst Lppntx m mkrvsk Anst aus M o Fsz, Unt Extrem
83.75.12↔	Sehnentransfer oder -transplantation, Oberarm und Ellenbogen	83.82.47↔	Tx e snst Lppntx m mkrvsk Anst aus M o Fsz, And Lk
83.75.13↔	Sehnentransfer oder -transplantation, Unterarm	83.82.99↔	Muskel- oder Faszientransplantation, sonstige
83.75.14↔	Sehnentransfer o Tx, Bruw, Bauch und Rücken	83.85.00↔	Sonstige Längenänderung an Muskel oder Sehne, n.n.bez.
83.75.15↔	Sehnentransfer o Tx, Leist und Genreg und Gesäss	83.85.10↔	Verlängerung von Muskel oder Sehne, Kopf und Hals
83.75.16↔	Sehnentransfer oder -transplantation, Untere Extremität		
83.75.19↔	Sehnentransfer oder -transplantation, Andere Lokalisation		

83.85.11↔	Verlängerung von Muskel oder Sehne, Schulter und Axilla	83.88.92↔	Sonstige plastische Op an d Sehne, Oba und Ellb
83.85.12↔	Verlängerung von Muskel oder Sehne, Oberarm und Ellb	83.88.93↔	Sonstige plastische Operationen an der Sehne, Unterarm
83.85.13↔	Verlängerung von Muskel oder Sehne, Unterarm	83.88.94↔	Sonstige Plast Op an d Sehne, Bruw, Bauch und Rücken
83.85.14↔	Verlängerung von M oder Sehne, Bruw, Bauch und Rücken	83.88.95↔	So Plast Op an d Sehn, Leist und Genreg und Gesäß
83.85.15↔	Verlängerung von M o Sehn, Leist und Genreg und Gesäß	83.88.96↔	Sonst plastische Operationen an der Sehne, Untere Extremität
83.85.16↔	Verlängerung von Muskel oder Sehne, Untere Extremität	83.88.97↔	Sonstige plastische Operationen an d Sehne, And Lok
83.85.19↔	Verlängerung von Muskel oder Sehne, Andere Lokalisation	83.88.99↔	Sonstige plastische Operationen an der Sehne, sonstige
83.85.20↔	Verkürzung von Muskel oder Sehne, Kopf und Hals	83.89.00↔	Sonstige plastische Operationen an der Faszie, n.n.bez.
83.85.21↔	Verkürzung von Muskel oder Sehne, Schulter und Axilla	83.89.10↔	Verlängerung, Verkürzung und Dopp e Fasz, Kopf und Ha
83.85.22↔	Verkürzung von Muskel oder Sehne, Oberarm und Ellb	83.89.11↔	Verlängerung, Verk u Dopp e Fasz, Schult u Axilla
83.85.23↔	Verkürzung von Muskel oder Sehne, Unterarm	83.89.12↔	Verlängerung, Verkürzung und Dopp e Fasz, Oba und Ellb
83.85.24↔	Verkürzung von M oder Sehne, Bruw, Bauch und Rücken	83.89.13↔	Verlängerung, Verkürzung und Dopp e Faszie, Unterarm
83.85.25↔	Verkürzung von M o Sehne, Leist und Genreg und Gesäß	83.89.14↔	Verlängerung, Verk u Dopp e Fasz, Bruw, Bauch u Rücken
83.85.26↔	Verkürzung von Muskel oder Sehne, Untere Extremität	83.89.15↔	Verl, Verk u Dopp e Fasz, Leist u Genreg u Gesäß
83.85.29↔	Verkürzung von Muskel oder Sehne, Andere Lokalisation	83.89.16↔	Verlängerung, Verkürzung u Dopp e Fasz, Untere Extrem
83.85.99↔	Sonstige Längenänderung an Muskel oder Sehne, sonstige	83.89.19↔	Verlängerung, Verkürzung und Dopp e Fasz, And Lok
83.86↔	Quadrizepssehnen-Rekonstruktion	83.89.20↔	Deckung eines Defektes an einer Faszie, Kopf und Hals
83.87.00↔	Sonstige plastische Operationen am Muskel, n.n.bez.	83.89.21↔	Deckung eines Def an einer Faszie, Schulter und Axilla
83.87.10↔	Muskelplastik, Kopf und Hals	83.89.22↔	Deckung e Def an einer Faszie, Oberarm und Ellenbogen
83.87.11↔	Muskelplastik, Schulter und Axilla	83.89.23↔	Deckung eines Defektes an einer Faszie, Unterarm
83.87.12↔	Muskelplastik, Oberarm und Ellenbogen	83.89.24↔	Deckung e Def an einer Faszie, Bruw, Bauch und Rücken
83.87.13↔	Muskelplastik, Unterarm	83.89.25↔	Deckung e Def an e Fasz, Leisten und Genreg und Gesäß
83.87.14↔	Muskelplastik, Brustwand, Bauch und Rücken	83.89.26↔	Deckung eines Def an einer Faszie, Untere Extremität
83.87.15↔	Muskelplastik, Leisten- und Genitalregion und Gesäß	83.89.29↔	Deckung eines Def an einer Faszie, And Lokalisation
83.87.16↔	Muskelplastik, Untere Extremität	83.89.90↔	Sonstige plastische Operationen an der Faszie, Kopf und Hals
83.87.19↔	Muskelplastik, Andere Lokalisation	83.89.91↔	Sonstige plastische Op an d Fasz, Schulter und Axilla
83.87.90↔	Sonstige plastische Operationen am Muskel, Kopf und Hals	83.89.92↔	Sonstige plastische Op an d Fasz, Oba und Ellb
83.87.91↔	Sonstige plastische Operationen am Muskel, Schulter und Axilla	83.89.93↔	Sonstige plastische Operationen an der Faszie, Unterarm
83.87.92↔	Sonstige plastische Operationen a M, Oberarm und Ellb	83.89.94↔	Sonstige Plast Op an d Fasz, Bruw, Bauch und Rücken
83.87.93↔	Sonstige plastische Operationen am Muskel, Unterarm	83.89.95↔	So Plast Op an d Fasz, Leist und Genreg und Gesäß
83.87.94↔	Sonstige plastische Op a M, Bruw, Bauch und Rücken	83.89.96↔	Sonst plastische Operationen an der Faszie, Untere Extremität
83.87.95↔	Sonstige Plast Op a M, Leist und Genreg und Gesäß	83.89.97↔	Sonstige plastische Operationen an d Fasz, And Lok
83.87.96↔	Sonstige plastische Operationen am Muskel, Untere Extremität	83.89.99↔	Sonstige plastische Operationen an der Faszie, sonstige
83.87.97↔	Sonstige plastische Operationen a Muskel, And Lok	83.92↔	Einsetzen oder Ersetzen eines Skelettmuskelstimulators
83.87.99↔	Sonstige plastische Operationen am Muskel, sonstige	83.93↔	Entfernen eines Skelettmuskelstimulators
83.88.00↔	Sonstige plastische Operationen an der Sehne, n.n.bez.	86.4x.00↔	Radikale Exzision einer Hautläsion, n.n.bez.
83.88.10↔	Augmentation einer Sehne, Kopf und Hals	86.4x.10↔	Radikale Exz e Hautläs a Kopf mit histgr Kontrolle
83.88.11↔	Augmentation einer Sehne, Schulter und Axilla	86.4x.11↔	Radikale Exz e Hautläs d Halses mit histgr Kontrolle
83.88.12↔	Augmentation einer Sehne, Oberarm und Ellenbogen	86.4x.13↔	Rad Exz e Hautläs an Unterarm und Hand m histgr Kontr
83.88.13↔	Augmentation einer Sehne, Unterarm	86.4x.17↔	Rd Exz e Hautläs an Leist u Gnrg u Gsäß m histgr Kntr
83.88.14↔	Augmentation einer Sehne, Brustwand, Bauch und Rücken	86.4x.18↔	Radikale Exz e Hautläs d unteren Extrem m histgr Kontr
83.88.15↔	Augm einer Sehne, Leisten und Genitalregion und Gesäß	86.4x.19↔	Radikale Exz e Hautläs and Lok mit histgr Kontr
83.88.16↔	Augmentation einer Sehne, Untere Extremität	86.4x.20↔	Rad Exz e Hautläs a Kopf m Tx o Transp von Haut
83.88.19↔	Augmentation einer Sehne, Andere Lokalisation	86.4x.21↔	Rad Exz e Hautläs d Halses m Tx o Transp von Haut
83.88.20↔	Sehnersatzplastik, Kopf und Hals	86.4x.22↔	Rd Exz e Hautläs an Schl t u Axll m Tx o Trnsp v Haut
83.88.21↔	Sehnersatzplastik, Schulter und Axilla	86.4x.23↔	Rad Exz e Hautläs an Oba u Ellb m Tx o Transp von Haut
83.88.22↔	Sehnersatzplastik, Oberarm und Ellenbogen	86.4x.24↔	Rad Exz e Hautläs d Unterarmes m Tx o Transp von Haut
83.88.23↔	Sehnersatzplastik, Unterarm	86.4x.25↔	Rad Exz e Hautläs d Hand m Tx o Transp von Haut
83.88.24↔	Sehnersatzplastik, Brustwand, Bauch und Rücken	86.4x.26↔	Rd Exz e Hautläs an Brw u Rückn m Tx o Trnsp v Haut
83.88.25↔	Sehnersatzplastik, Leisten und Genreg und Gesäß	86.4x.27↔	Rad Exz e Hautläs an d Bauchreg m Tx o Transp von Haut
83.88.26↔	Sehnersatzplastik, Untere Extremität	86.4x.28↔	Rd Exz e Hautläs d Leist u Gnrg m Tx o Trnsp v Haut
83.88.29↔	Sehnersatzplastik, Andere Lokalisation	86.4x.29↔	Rad Exz e Hautläs and Lok m Tx o Transp von Haut
83.88.30↔	Schaffung eines Sehnnentransplantatlagers, Kopf und Hals	86.4x.2a↔	Rad Exz e Hautläs a Gesäß m Tx o Transp von Haut
83.88.31↔	Schaffung e Sehntxlag, Schult und Axilla	86.4x.2b↔	Rad Exz e Hautläs d unt Extrem m Tx o Transp von Haut
83.88.32↔	Schaffung e Sehnnentransplantatlagers, Oberarm und Ellb	86.4x.30↔	Mkrg Chr a Schnllschnnt (Mhs' Mrcrgrphc Srgry)
83.88.33↔	Schaffung eines Sehnnentransplantatlagers, Unterarm	86.4x.31↔	Mkrg Chr a Prffnschnnt (3DHstlgie n Tübngn Mthd)
83.88.34↔	Schaffung e Sehntxlag, Bruw, Bauch und Rücken	86.4x.99↔	Radikale Exzision einer Hautläsion, sonstige
83.88.35↔	Schaffung e Sehntxlag, Leist und Genreg und Gesäß	86.60↔	Freies Hauttransplantat, n.n.bez.
83.88.36↔	Schaffung e Sehnnentransplantatlagers, Untere Extrem	86.61.00↔	Vollhauttransplantat an die Hand, n.n.bez.
83.88.39↔	Schaffung e Sehnnentransplantatlagers, And Lokalisation	86.61.10↔	Kleinflächiges Vollhauttransplantat an die Hand
83.88.40↔	Tenodese, Kopf und Hals	86.61.20↔	Großflächiges Vollhauttransplantat an die Hand
83.88.41↔	Tenodese, Schulter und Axilla	86.61.99↔	Vollhauttransplantat an die Hand, sonstige
83.88.42↔	Tenodese, Oberarm und Ellenbogen	86.62.00↔	Sonstiges Hauttransplantat an die Hand, n.n.bez.
83.88.43↔	Tenodese, Unterarm	86.62.10↔	Kleinflächiges Spalthauttransplantat an die Hand
83.88.44↔	Tenodese, Brustwand, Bauch und Rücken	86.62.20↔	Großflächiges Spalthauttransplantat an die Hand
83.88.45↔	Tenodese, Leisten- und Genitalregion und Gesäß	86.62.99↔	Sonstiges Hauttransplantat an die Hand, sonstiges
83.88.46↔	Tenodese, Untere Extremität	86.63.00↔	Vollhauttransplantat an andere Lokalisationen, n.n.bez.
83.88.49↔	Tenodese, Andere Lokalisation	86.63.10↔	Kleinfl Vollhaut an D Kopf (auss Lip und Mund)
83.88.90↔	Sonstige plastische Operationen an der Sehne, Kopf und Hals	86.63.11↔	Kleinflächiges Vollhauttransplantat an den Hals
83.88.91↔	Sonstige plastische Op an d Sehne, Schulter und Axilla	86.63.12↔	Kleinflächiges Vollhauttransplantat an Schulter und Oberarm

86.63.13↔	Kleinflächiges Vollhauttransplantat an den Unterarm	86.74.39↔	Kleinflächige Transpositionsplastik, an andere Lokalisationen
86.63.15↔	Kleinfl. Vollhauttransplantat an Bruw, Bauch und Rücken	86.74.3a↔	Kleinflächige Transpositionsplastik am Fuß
86.63.16↔	Kleinfl. Vollhauttransplantat an d Leisten und Genreg	86.74.40↔	Kleinfl. Insellappenplastik am Kopf (außer Lippe und Mund)
86.63.17↔	Kleinflächiges Vollhauttransplantat an das Gesäß	86.74.41↔	Kleinflächige Insellappenplastik am Hals
86.63.18↔	Kleinfl. Vollhauttransplantat an Os und Unterschenkel	86.74.42↔	Kleinflächige Insellappenplastik an Schulter und Oberarm
86.63.19↔	Kleinflächiges Vollhauttransplantat an andere Lokalisation	86.74.43↔	Kleinflächige Insellappenplastik am Unterarm
86.63.1a↔	Kleinflächiges Vollhauttransplantat an den Fuß	86.74.44↔	Kleinflächige Insellappenplastik an Brustwand und Rücken
86.63.20↔	Groß. Vollhaut an D Kopf (auss Lip und Mund)	86.74.45↔	Kleinflächige Insellappenplastik an der Bauchregion
86.63.21↔	Großflächiges Vollhauttransplantat an den Hals	86.74.46↔	Kleinflächige Insellappl an d Leisten und Genreg
86.63.22↔	Großflächiges Vollhauttransplantat an Schulter und Oberarm	86.74.47↔	Kleinflächige Insellappenplastik am Gesäß
86.63.23↔	Großflächiges Vollhauttransplantat an den Unterarm	86.74.48↔	Klfl Insellappl an Oberschenkel und Unterschenkel
86.63.25↔	Groß. Vollhauttransplantat an Bruw, Bauch und Rücken	86.74.49↔	Kleinflächige Insellappenplastik, an andere Lokalisationen
86.63.26↔	Groß. Vollhauttransplantat an d Leisten und Genreg	86.74.4a↔	Kleinflächige Insellappenplastik am Fuß
86.63.27↔	Großflächiges Vollhauttransplantat an das Gesäß	86.74.50↔	Kleinflächige Z-Plastik am Kopf (außer Lippe und Mund)
86.63.28↔	Groß. Vollhauttransplantat an Os und Unterschenkel	86.74.51↔	Kleinflächige Z-Plastik am Hals
86.63.29↔	Großflächiges Vollhauttransplantat an andere Lokalisation	86.74.52↔	Kleinflächige Z-Plastik an Schulter und Oberarm
86.63.2a↔	Großflächiges Vollhauttransplantat an den Fuß	86.74.53↔	Kleinflächige Z-Plastik am Unterarm
86.63.99↔	Vollhauttransplantat an andere Lokalisation, sonstige	86.74.54↔	Kleinflächige Z-Plastik an Brustwand und Rücken
86.70↔	Gestielte oder freie Lappen, n.n.bez.	86.74.55↔	Kleinflächige Z-Plastik an der Bauchregion
86.71↔	Harauspräp und Vorbereiten von gestielt oder fr Lappen	86.74.56↔	Kleinflächige Z-Plastik an der Leisten- und Genitalregion
86.72↔	Verschiebung eines gestielten Lappens	86.74.57↔	Kleinflächige Z-Plastik am Gesäß
86.73.00↔	Anbr von gestieltem oder fr Lappen an d Hand, n.n.bez.	86.74.58↔	Kleinflächige Z-Plastik an Oberschenkel und Unterschenkel
86.73.10↔	Kleinflächige Dehnungsplastik an die Hand	86.74.59↔	Kleinflächige Z-Plastik, an andere Lokalisationen
86.73.11↔	Kleinflächige Verschiebe-Rotationsplastik an die Hand	86.74.5a↔	Kleinflächige Z-Plastik am Fuß
86.73.12↔	Kleinflächige Transpositionsplastik an die Hand	86.74.99↔	Anbr von gestielt oder fr Lappen an And Lok, sonstige
86.73.13↔	Kleinflächige Insellappenplastik an die Hand	86.75.00↔	Revision von gestieltem oder freiem Lappen, n.n.bez.
86.73.14↔	Kleinflächige Z-Plastik an die Hand	86.75.10↔	Revision von gestielt o fr Lp o fr Hauttx d Kopfes
86.73.20↔	Großflächige Dehnungsplastik an die Hand	86.75.11↔	Revision von gestielt o fr Lp o fr Hauttx d Halses
86.73.21↔	Großflächige Verschiebe-Rotationsplastik an die Hand	86.75.12↔	Rev von gestielt o fr Lp o fr Hauttx von Schult u Oba
86.73.22↔	Großflächige Transpositionsplastik an die Hand	86.75.13↔	Revision von gestielt o fr Lp o fr Hauttx d Unterarmes
86.73.23↔	Großflächige Insellappenplastik an die Hand	86.75.14↔	Revision von gestielt oder fr Lp oder fr Hauttx d Hand
86.73.24↔	Großflächige Z-Plastik an die Hand	86.75.15↔	Rev von gestielt o fr Lp o fr Hauttx d Bruw und Rücken
86.73.29↔	Sonstige lokale Lappenplastik an die Hand	86.75.16↔	Revision von gestielt o fr Lp o fr Hauttx d Bauchreg
86.73.30↔	Anbr von fr Lappen mit mikrovasculärer Anast an d Hand	86.75.17↔	Rev von gestielt o fr Lp o fr Hauttx d unteren Extrem
86.73.40↔	Anbr von gestielt reg o gestielt Fernl an d Hand	86.75.19↔	Revision von gestielt o fr Lp o fr Hauttx and Lok
86.73.80↔	Komb plastische Eingriffe an Haut und Unterhaut der Hand	86.75.99↔	Revision von gestieltem oder freiem Lappen, sonstige
86.73.99↔	Anbr von gestielten oder fr Lappen an d Hand, sonstige	86.76.00↔	Anbr von gestielt o fr Lp an And Lok, GroFl, n.n.bez.
86.74.00↔	Anbr von gestielt oder fr Lappen an And Lok, n.n.bez.	86.76.10↔	Großflächige Dehnungsplastik am Kopf (außer Lippe und Mund)
86.74.10↔	Kleinflächige Dehnungsplastik am Kopf (außer Lippe und Mund)	86.76.11↔	Großflächige Dehnungsplastik am Hals
86.74.11↔	Kleinflächige Dehnungsplastik am Hals	86.76.12↔	Großflächige Dehnungsplastik an Schulter und Oberarm
86.74.12↔	Kleinflächige Dehnungsplastik an Schulter und Oberarm	86.76.13↔	Großflächige Dehnungsplastik am Unterarm
86.74.13↔	Kleinflächige Dehnungsplastik am Unterarm	86.76.14↔	Großflächige Dehnungsplastik an Brustwand und Rücken
86.74.14↔	Kleinflächige Dehnungsplastik an Brustwand und Rücken	86.76.15↔	Großflächige Dehnungsplastik an der Bauchregion
86.74.15↔	Kleinflächige Dehnungsplastik an der Bauchregion	86.76.16↔	Großflächige Dehnungsplastik an der Leisten- und Genitalregion
86.74.16↔	Kleinflächige Dehnungsplastik an der Leisten- und Genitalregion	86.76.17↔	Großflächige Dehnungsplastik am Gesäß
86.74.17↔	Kleinflächige Dehnungsplastik am Gesäß	86.76.19↔	Großflächige Dehnungsplastik, an andere Lokalisationen
86.74.18↔	Kleinfl. Dehnungsplastik an Oberschenkel und Unterschenkel	86.76.1a↔	Grossfl Dehnungsplastik an Oberschenkel und Unterschenkel
86.74.19↔	Kleinflächige Dehnungsplastik, an andere Lokalisationen	86.76.1b↔	Großflächige Dehnungsplastik am Fuß
86.74.1a↔	Kleinflächige Dehnungsplastik am Fuß	86.76.20↔	Groß. VerschiebeRotationspl a Kopf (auss Lip u Mund)
86.74.20↔	Klfl VerschiebeRotationspl a Kopf (auss Lip und Mund)	86.76.21↔	Großflächige Verschiebe-Rotationsplastik am Hals
86.74.21↔	Kleinflächige Verschiebe-Rotationsplastik am Hals	86.76.22↔	Grossfl Verschiebe-Rotationsplastik an Schulter und Oberarm
86.74.22↔	Klfl VerschiebeRotationsplastik an Schulter und Oba	86.76.23↔	Großflächige Verschiebe-Rotationsplastik am Unterarm
86.74.23↔	Kleinflächige Verschiebe-Rotationsplastik am Unterarm	86.76.24↔	Grossfl Verschiebe-Rotationsplastik an Brustwand und Rücken
86.74.24↔	Kleinflächige Verschiebe-Rotationsplastik an der Hand	86.76.25↔	Großflächige Verschiebe-Rotationsplastik an der Bauchregion
86.74.25↔	Klfl VerschiebeRotationsplastik an Bruw und Rücken	86.76.26↔	Groß. VerschiebeRotationspl an d Leist und Genreg
86.74.26↔	Kleinflächige Verschiebe-Rotationsplastik an der Bauchregion	86.76.27↔	Großflächige Verschiebe-Rotationsplastik am Gesäß
86.74.27↔	Klfl VerschiebeRotationspl an d Leist und Genreg	86.76.28↔	Groß. VerschiebeRotationspl an Os und Unterschenkel
86.74.28↔	Kleinflächige Verschiebe-Rotationsplastik am Gesäß	86.76.29↔	Grossfl Verschiebe-Rotationsplastik an andere Lokalisation
86.74.29↔	Klfl VerschiebeRotationsplastik, an And Lok	86.76.2a↔	Großflächige Verschiebe-Rotationsplastik am Fuß
86.74.2a↔	Klfl VerschiebeRotationspl an Os und Unterschenkel	86.76.30↔	Groß. Transpositionsplastik a Kopf (auss Lip und Mund)
86.74.2b↔	Kleinflächige Verschiebe-Rotationsplastik am Fuß	86.76.31↔	Großflächige Transpositionsplastik am Hals
86.74.30↔	Klfl Transpositionsplastik a Kopf (auss Lip und Mund)	86.76.32↔	Großflächige Transpositionsplastik an Schulter und Oberarm
86.74.31↔	Kleinflächige Transpositionsplastik am Hals	86.76.33↔	Großflächige Transpositionsplastik am Unterarm
86.74.32↔	Kleinflächige Transpositionsplastik an Schulter und Oberarm	86.76.34↔	Großflächige Transpositionsplastik an Brustwand und Rücken
86.74.33↔	Kleinflächige Transpositionsplastik am Unterarm	86.76.35↔	Großflächige Transpositionsplastik an der Bauchregion
86.74.34↔	Kleinflächige Transpositionsplastik an Brustwand und Rücken	86.76.36↔	Groß. Transpositionsplastik an d Leisten und Genreg
86.74.35↔	Kleinflächige Transpositionsplastik an der Bauchregion	86.76.37↔	Großflächige Transpositionsplastik am Gesäß
86.74.36↔	Klfl Transpositionsplastik an d Leisten und Genreg	86.76.38↔	Groß. Transpositionsplastik an Os und Unterschenkel
86.74.37↔	Kleinflächige Transpositionsplastik am Gesäß	86.76.39↔	Großflächige Transpositionsplastik an andere Lokalisation
86.74.38↔	Klfl Transpositionsplastik an Os und Unterschenkel	86.76.3a↔	Großflächige Transpositionsplastik am Fuß



86.76.40↔	Grossfl Insellappenplastik am Kopf (außer Lippe und Mund)	86.78.43↔	Anbr von sonstigem gestielt oder fr Lappen a Unterarm
86.76.41↔	Großflächige Insellappenplastik am Hals	86.78.44↔	Anbr von sonstigem gestielt o fr Lp an Bruw und Rücken
86.76.42↔	Großflächige Insellappenplastik an Schulter und Oberarm	86.78.45↔	Anbr von sonstigem gestielt oder fr Lp an d Bauchreg
86.76.43↔	Großflächige Insellappenplastik am Unterarm	86.78.46↔	Anbr von sonst gestielt o fr Lp an d Leist und Genreg
86.76.44↔	Großflächige Insellappenplastik an Brustwand und Rücken	86.78.47↔	Anbringen von sonstm gestielten o freien Lappen am Gesäß
86.76.45↔	Großflächige Insellappenplastik an der Bauchregion	86.78.48↔	Anbr von sonst gestielt o fr Lp an d unteren Extrem
86.76.46↔	Großfl Insellappenplastik an d Leisten und Genreg	86.78.49↔	Anbr von sonstigem gestielt oder fr Lappen an And Lok
86.76.47↔	Großflächige Insellappenplastik am Gesäß	86.78.99↔	Sonstige Lappenplastiken, sonstige
86.76.48↔	Groß Insellappl an Oberschenkel und Unterschenkel	86.83.00↔	Gewebereduktionsplastik, n.n.bez.
86.76.49↔	Großflächige Insellappenplastik, an andere Lokalisationen	86.83.13↔	Gewebereduktionsplastik an Unterarm
86.76.4a↔	Großflächige Insellappenplastik am Fuß	86.83.14↔	Gewebereduktionsplastik an Hand
86.76.50↔	Großflächige Z-Plastik am Kopf (außer Lippe und Mund)	86.83.15↔	Gewebereduktionsplastik an der Bauchregion
86.76.51↔	Großflächige Z-Plastik am Hals	86.83.16↔	Gewebereduktionsplastik an d Leist u Genreg o a Gesäß
86.76.52↔	Großflächige Z-Plastik an Schulter und Oberarm	86.83.17↔	Gewebereduktionsplastik an der unteren Extremität
86.76.53↔	Großflächige Z-Plastik am Unterarm	86.83.19↔	Gewebereduktionsplastik an anderer Lokalisation
86.76.54↔	Großflächige Z-Plastik an Brustwand und Rücken	86.83.99↔	Gewebereduktionsplastik, sonstige
86.76.55↔	Großflächige Z-Plastik an der Bauchregion	86.91↔	Exzision von Haut zur Transplantation
86.76.56↔	Großflächige Z-Plastik an der Leisten- und Genitalregion	86.93.00↔	Einsetzen eines Gewebeexpanders, n.n.bez.
86.76.57↔	Großflächige Z-Plastik am Gesäß	86.93.10↔	Einsetzen eines Gewebeexpanders am Kopf
86.76.58↔	Großflächige Z-Plastik an Oberschenkel und Unterschenkel	86.93.11↔	Einsetzen eines Gewebeexpanders am Hals
86.76.59↔	Großflächige Z-Plastik an andere Lokalisationen	86.93.12↔	Einsetzen eines Gewebeexpanders an Schulter und Oberarm
86.76.5a↔	Großflächige Z-Plastik am Fuß	86.93.13↔	Einsetzen eines Gewebeexpanders am Unterarm
86.76.99↔	Anbr von gestielt o fr Lp an And Lok, GroFl, sonstige	86.93.14↔	Einsetzen eines Gewebeexpanders an der Hand
86.77.00↔	Anbringen von sonstiger lokaler Lappenplastik, n.n.bez.	86.93.15↔	Einsetzen eines Gewebeexpanders an Brustwand und Rücken
86.77.10↔	Sonstige lokale Lappenplastik am Kopf (außer Lippe und Mund)	86.93.16↔	Einsetzen eines Gewebeexpanders an der Bauchregion
86.77.11↔	Sonstige lokale Lappenplastik am Hals	86.93.18↔	Einsetzen eines Gewebeexpanders an der unteren Extremität
86.77.12↔	Sonstige lokale Lappenplastik an Schulter und Oberarm	86.93.99↔	Einsetzen eines Gewebeexpanders, sonstige
86.77.13↔	Sonstige lokale Lappenplastik am Unterarm	86.94.00↔	Eins o Ers v Plsgnrt e Neurstm, Enzlsys, N spzf ob auflb, nnbz
86.77.14↔	Sonstige lokale Lappenplastik an Brustwand und Rücken	86.94.10↔	Enstz v Plsgnrt e intrkr Neurstm, Enzlsys, N wiedrauf
86.77.15↔	Sonstige lokale Lappenplastik an der Bauchregion	86.94.11↔	Enstz v Plsgnrt e epd Neurstm, Enzlsys, N wiedrauf
86.77.16↔	Sonstige lokale Lappenplastik an der Leisten- und Genitalregion	86.94.12↔	Enstz v Plsgnrt e prph Neurstm, Enzlsys, N wiedrauf
86.77.17↔	Sonstige lokale Lappenplastik am Gesäß	86.94.20↔	Erstz v Plsgnrt e intrkr Neurstm, Enzlsys, N wiedrauf
86.77.18↔	Sonst lokale Lappenplastik an Oberschenkel und Uschenkel	86.94.21↔	Erstz v Plsgnrt e epd Neurstm, Enzlsys, N wiedrauf
86.77.19↔	Sonstige lokale Lappenplastik, an andere Lokalisationen	86.94.22↔	Erstz v Plsgnrt e prph Neurstm, Enzlsys, N wiedrauf
86.77.1a↔	Sonstige lokale Lappenplastik am Fuß	86.94.99↔	Eins o Ers v Plsgnrt e Neurstm, Enzlsys, N spzf ob auflb, S
86.77.99↔	Anbringen von sonstiger lokaler Lappenplastik, sonstige	86.95.00↔	Eins o Ers v Plsgnrt e Neurstm, Mhrlysys, N spzf ob auflb, nnbz
86.78.00↔	Sonstige Lappenplastiken, n.n.bez.	86.95.10↔	Enstz v Plsgnrt e intrkr Neurstm, Mhrlysys, N wiedrauf
86.78.10↔	Anbr v fr Lp m mkrvsk Anst a Kpf (auss Lp u Mnd)	86.95.11↔	Enstz v Plsgnrt e epd Neurstm, Mhrlysys, N wiedrauf
86.78.11↔	Anbr von fr Lappen mit mikrovasculärer Anast a Hals	86.95.12↔	Enstz v Plsgnrt e prph Neurstm, Mhrlysys, N wiedrauf
86.78.12↔	Anbr von fr Lp m mikrovascul Anast an Schulter und Oba	86.95.20↔	Erstz v Plsgnrt e intrkr Neurstm, Mhrlysys, N wiedrauf
86.78.13↔	Anbr von fr Lp mit mikrovasculärer Anast a Unterarm	86.95.21↔	Erstz v Plsgnrt e epd Neurstm, Mhrlysys, N wiedrauf
86.78.14↔	Anbr von fr Lp m mikrovascul Anast an Bruw und Rücken	86.95.22↔	Erstz v Plsgnrt e prph Neurstm, Mhrlysys, N wiedrauf
86.78.15↔	Anbr von fr Lp mit mikrovasculärer Anast an Bauchreg	86.95.99↔	Eins o Ers v Plsgnrt e Neurstm, Mhrlysys, N spzf ob auflb, S
86.78.16↔	Anbr von fr Lp m mikrovascul Anast an d Leist u Genreg	86.97↔	Enstz o Erstz v auflb Plsgnrt e Neurstm, Enzlsys
86.78.17↔	Anbr von fr Lappen mit mikrovasculärer Anast a Gesäß	86.98.00↔	Eins o Erstz v auflb Plsgnrt e Neurstm, Mhrlysys, nnbz
86.78.18↔	Anbr von fr Lp m mikrovascul Anast an d unteren Extrem	86.98.10↔	Enstz v auflb Plsgnrt e intrkr Neurstm, Mhrlysys
86.78.19↔	Anbr von fr Lp mit mikrovasculärer Anast an And Lok	86.98.11↔	Enstz v auflb Plsgnrt e epd Neurstm, Mhrlysys
86.78.20↔	Anbr v gstielt rg Lp o gstielt Fml a Kpf (auss Lp u Mnd)	86.98.12↔	Enstz v auflb Plsgnrt e prph Neurstm, Mhrlysys
86.78.21↔	Anbr von gestielt regionalem Lp o gestielt Fernl a Ha	86.98.20↔	Erstz v auflb Plsgnrt e intrkr Neurstm, Mhrlysys
86.78.22↔	Anbr v gstielt rg Lp o gstielt Fml an Schl u Ob	86.98.21↔	Ersetz v auflb Pulsgenerat e epid Neurostim, Mehrelsys
86.78.23↔	Anbr von gestielt reg Lp o gestielt Fernl a Unterarm	86.98.22↔	Erstz v auflb Plsgnrt e prph Neurstm, Mhrlysys
86.78.24↔	Anbr v gstielt rg Lp o gstielt Fml an Brw u Rückn	86.98.99↔	Enstz o Erstz v auflb Plsgnrt e Neurstm, Mhrlysys, S
86.78.25↔	Anbr v gestielt reg Lp o gestielt Fernl an d Bauchreg	92.27.00↔	Imp/Eins radak Elm (Brchyth m umschl Rdion), Körperb, S o nnbz
86.78.26↔	Anbr v gstielt rg Lp o gstielt Fml an d Leist u Gnrg	92.27.10↔	Imp/Eins radak Elm (Brchyth m umschl Rdion), w Geschl, nnbz
86.78.27↔	Anbr von gestielt reg Lp o gestielt Fernl a Gesäß	92.27.11↔	Imp o Eins rdioakt Elm (Brchyth m umschl Rdion), intraut
86.78.28↔	Anbr v gstielt rg Lp o gstielt Fml an d unt Extrem	92.27.12↔	Imp o Eins rdioakt Elm (Brchyth m umschl Rdion), intrvg
86.78.29↔	Anbr von gestielt reg Lp o gestielt Fernl an And Lok	92.27.13↔	Imp/Eins radak Elm (Brchyth m umschl Rdion), intu u intv kmb
86.78.30↔	Kmb Plast Ingr an Haut u Unth d Kpfs (auss Lp u Mnd)	92.27.21↔	Imp o Eins rdioakt Elm (Brchyth m umschl Rdion), Körperb
86.78.31↔	Komb plastische Ingr an Haut und Unterhaut d Halses	92.27.22↔	Imp/Eins radak Elm (Brchyth m umschl Rdion), intrkrtdär
86.78.32↔	Komb Plast Ingr an Haut u Unterhaut von Schult u Oba	92.27.23↔	Imp/Eins radak Elm (Brchyth m umschl Rdion), intrlrm
86.78.33↔	Komb Plast Ingr an Haut und Unterhaut d Unterarmes	92.27.30↔	Imp o Eins rdioakt Elm (Brchyth m umschl Rdion), Gf nnbz
86.78.34↔	Komb Plast Ingr an Haut u Unterhaut von Bruw u Rücken	92.27.31↔	Imp/Eins radak Elm (Brchyth m umschl Rdion), Kmrgrfäss
86.78.35↔	Komb Plast Ingr an Haut und Unterhaut von Bauchreg	92.27.39↔	Imp o Eins rdioakt Elm (Brchyth m umschl Rdion), S Gf
86.78.36↔	Komb Plast Ingr an Haut u Unterhaut d Leist u Genreg	92.27.70↔	Radioaktive Moulagen, n.n.bez.
86.78.37↔	Komb plastische Ingr an Haut und Unterhaut d Gesäßes	92.27.71↔	Rdioakt Moulgn: Knstr u Appl v obfr rdioaktvn Moulgn
86.78.38↔	Komb Plast Ingr an Haut u Unterhaut d unteren Extrem	92.27.72↔	Rdioakt Moulgn: Knstr u Appl v N auf d Körperb vrw Appl
86.78.39↔	Komb plastische Ingr an Haut und Unterhaut and Lok	92.27.73↔	Radioakt Moulagen: Konstr u Appl v Augenapplikatoren
86.78.40↔	Anbr v sonst gestielt o fr Lp a Kopf (auss Lip u Mund)	92.27.79↔	Radioaktive Moulagen, sonstige
86.78.41↔	Anbringen von sonstigem gestielten oder freien Lappen am Hals	92.28.00↔	Injektion oder Instillation von Radioisotopen, n.n.bez.
86.78.42↔	Anbr von sonstigem gestielt o fr Lp an Schult und Oba	92.28.01↔	Instillation von offenen Radionukliden in Gelenke

92.28.02↔	Rdiojdh bs 1,2 GBq I131: Oh Gb v rkmb Thyreotr (rhTSH)	92.29.21↔	Intrst Brchyth m Vmpl v entfb Str i mhr Ebnn, nied Dssl
92.28.03↔	Rdiojdh bs 1,2 GBq I131: M Gb v rkmb Thyreotr (rhTSH)	92.29.22↔	Intrst Brchyth m Vmpl entfb Str i mhr Eb, gp Dssl (Plsd ds rt)
92.28.04↔	Rdiojdh üb 1,2 bs u 5 GBq I131: Oh Gb rkmb Thyreotr (rhTSH)	92.29.23↔	Intrst Brchyth m Vmpl v entfb Str i mhr Ebnn, hh Dssl
92.28.05↔	Rdiojdh üb 1,2 bs u 5 GBq I131: M Gb rkmb Thyreotr (rhTSH)	92.29.24↔	Intrst Brchyth m Vmpl v entfb Str i mhr Ebnn, S
92.28.06↔	Rdiojdh m 5 u mhr GBq I131: Oh Gb rkmb Thyreotr (rhTSH)	92.29.21↔	Intrst Brchyth m Implnt v prm Str, bs z 10 Quelln
92.28.07↔	Rdiojdh m 5 u mhr GBq I131: M Gb rkmb Thyreotr (rhTSH)	92.29.32↔	Intrst Brchyth m Implnt v prm Str, v 10 bs 15 Quelln
92.28.11↔	Therapie mit offenen Radionukliden bei Knochenmetastasen	92.29.33↔	Intrst Brchyth m Implnt v prm Str, v 16 bs 20 Quelln
92.28.12↔	Intrvnös plliatv Schmrzth m off Rdion b Knchnmtstsn	92.29.34↔	Intrst Brchyth m Implnt v prm Str, v 21 bs 25 Quelln
92.28.13↔	Radiorezeptortherapie m DOTA-konjug Somatostatin-Analoga	92.29.35↔	Intrst Brchyth m Implnt v prm Str, v 26 bs bs 30 Quelln
92.28.20↔	Radioimmuntherapie mit 90Y-Ibritumomab-Tiuxetan, parenteral	92.29.36↔	Intrst Brchyth m Implnt v prm Str, v 31 bs bs 35 Quelln
92.28.21↔	Gabe von Jod-131-MIBG (Metajodbenzylguanidin) parenteral	92.29.37↔	Intrst Brchyth m Implnt v prm Str, v 36 bs bs 40 Quelln
92.28.31↔	Sel Intravask Radiochemoembolisation m I131Lipiodol	92.29.38↔	Intrst Brchyth m Implnt v prm Str, v 41 bs bs 45 Quelln
92.28.32↔	SIRT d Emb v Yttrium90mrkiertn Mkrsphäm	92.29.39↔	Intrst Brchyth m Implnt v prm Str, v 46 bs bs 50 Quelln
92.28.33↔	Endovaskuläre Brachytherapie mit Rhenium-188	92.29.3a↔	Intrst Brchyth m Implnt v prm Str, v 51 bs bs 55 Quelln
92.29.11↔	Intrst Brchyth m Implnt v entfb Str i e Ebn, nied Dssl	92.29.3b↔	Intrst Brchyth m Implnt v prm Str, v 56 bs bs 60 Quelln
92.29.12↔	Intrst Brchyth m Impl entfb Str i e Eb, gp Dssl (Plsd ds rt)	92.29.3c↔	Intrst Brchyth m Implnt v prm Str, v 61 bs bs 65 Quelln
92.29.13↔	Intrst Brchyth m Implnt v entfb Str i e Ebn, hh Dssl	92.29.3d↔	Intrst Brchyth m Implnt v prm Str, v 66 bs bs 70 Quelln
92.29.19↔	Interst Brchyth m Implant von entfb Str i e Ebene, So	92.29.3e↔	Intrst Brchyth m Implnt v prm Str, mhr als 70 Quelln

Prozedur B39-10

92.20↔	Infusion von flüssigem Radioisotop	92.26.20↔	Prtnnthrpie, mhr als 2 Bstrf, oh bldgst Enst
92.21.00↔	Oberflächenstrahlentherapie: n.n.bez.	92.26.21↔	Prtnnthrpie, mhr als 2 Bstrf, m bldgst Enst
92.21.01↔	Oberflächenstrahlentherapie: Bis zu 2 Bestrahlungsfeldern	92.26.99↔	Teleradiotherapie mit anderen Partikelstrahlen, sonstige
92.21.02↔	Oberflächenstrahlentherapie: Mehr als 2 Bestrahlungsfelder	92.27.00↔	Imp/Eins radak Elm (Brchyth m umschl Rdion), Körprb, S o nnbz
92.22.00↔	Orthovstrth: n.n.bez. Orthovstrth: n.n.bez.	92.27.10↔	Imp/Eins radak Elm (Brchyth m umschl Rdion), w Geschl, nnbz
92.22.01↔	Orthovoltstrahlentherapie: Bis zu 2 Bestrahlungsfeldern	92.27.11↔	Imp o Eins rdioakt Elm (Brchyth m umschl Rdion), intraut
92.22.02↔	Orthovoltstrahlentherapie: Mehr als 2 Bestrahlungsfelder	92.27.12↔	Imp o Eins rdioakt Elm (Brchyth m umschl Rdion), intrvg
92.22.11↔	Intraoperative Röntgenstrahlentherapie, bis 300 kV	92.27.13↔	Imp/Eins radak Elm (Brchyth m umschl Rdion), intu u intv kmb
92.22.12↔	Intraoperative Röntgenstrahlentherapie, 300 kV - < 1 MV	92.27.21↔	Imp o Eins rdioakt Elm (Brchyth m umschl Rdion), Körprb
92.22.19↔	Intraoperative Röntgenstrahlentherapie, sonstige	92.27.22↔	Imp/Eins radak Elm (Brchyth m umschl Rdion), intrkvär
92.23.00↔	Hochvoltstrahlentherapie, n.n.bez.	92.27.23↔	Imp/Eins radak Elm (Brchyth m umschl Rdion), intrlmnl
92.23.01↔	Telekobaltgerät bis zu 2 Bestrahlungsfelder	92.27.30↔	Imp o Eins rdioakt Elm (Brchyth m umschl Rdion), Gf nnbz
92.23.02↔	Telekobaltgerät 3 bis 4 Bestrahlungsfelder	92.27.31↔	Imp/Eins radak Elm (Brchyth m umschl Rdion), Kmrgrfäss
92.23.03↔	Telekobaltgerät mehr als 4 Bestrf oder 3Dgepl Bestr	92.27.39↔	Imp o Eins rdioakt Elm (Brchyth m umschl Rdion), S Gf
92.23.08↔	Hochvoltstrahlentherapie: andere Isotope	92.27.70↔	Radioaktive Moulagen, n.n.bez.
92.23.09↔	Telekobaltgerät, Sonstige	92.27.71↔	Rdioakt Moulgn: Knstr u Appl v obrfl rdioaktvn Moulgn
92.24.00↔	Teleradiotherapie mit Photonen, Linearbeschleuniger, n.n.bez.	92.27.72↔	Rdioakt Moulgn: Knstr u Appl v N auf d Körprb vrw Appl
92.24.01↔	Teleradth m Phot, Linbesch, Großfeldbestrahlung	92.27.73↔	Radioakt Moulagen: Konstr u Appl v Augenapplikatoren
92.24.02↔	Teleradth m Phot, Linbesch, Halbkörperbestrahlung	92.27.79↔	Radioaktive Moulagen, sonstige
92.24.03↔	Teleradth m Phot, Linbesch, Ganzkörperbestrahlung	92.28.00↔	Injektion oder Instillation von Radioisotopen, n.n.bez.
92.24.04↔	Teleradiotherapie m Phot, Linbesch, Intraop Strahlth	92.28.01↔	Instillation von offenen Radionukliden in Gelenke
92.24.09↔	Teleradiotherapie mit Photonen, Linearbeschleuniger, sonstige	92.28.02↔	Rdiojdh bs 1,2 GBq I131: Oh Gb v rkmb Thyreotr (rhTSH)
92.24.11↔	Tlrdth m Pht, Lnbsch, bs z 2 Bstrf: M bldgst Enst	92.28.03↔	Rdiojdh bs 1,2 GBq I131: M Gb v rkmb Thyreotr (rhTSH)
92.24.12↔	Tlrdth m Pht, Lnbsch, mhr als 2 Bstrf: M bldgst Enst	92.28.04↔	Rdiojdh üb 1,2 bs u 5 GBq I131: Oh Gb rkmb Thyreotr (rhTSH)
92.24.13↔	Tlrdth m Pht, Lnbsch, 3Dgpl Bstr: M bldgst Enst	92.28.05↔	Rdiojdh üb 1,2 bs u 5 GBq I131: M Gb rkmb Thyreotr (rhTSH)
92.24.14↔	Tlrdth m Pht, Lnbsch, intmd Rdioth: M bldgst Enst	92.28.06↔	Rdiojdh m 5 u mhr GBq I131: Oh Gb rkmb Thyreotr (rhTSH)
92.24.21↔	Tlrdth m Pht, Lnbsch, bs z 2 Bstrf: Oh bldgst Enst	92.28.07↔	Rdiojdh m 5 u mhr GBq I131: M Gb rkmb Thyreotr (rhTSH)
92.24.22↔	Tlrdth m Pht, Lnbsch, mhr als 2 Bstrf: Oh bldgst Enst	92.28.11↔	Therapie mit offenen Radionukliden bei Knochenmetastasen
92.24.23↔	Tlrdth m Pht, Lnbsch, 3Dgpl Bstr: Oh bldgst Enst	92.28.12↔	Intrvnös plliatv Schmrzth m off Rdion b Knchnmtstsn
92.24.24↔	Tlrdth m Pht, Lnbsch, intmd Rdioth: Oh bldgst Enst	92.28.13↔	Radiorezeptortherapie m DOTA-konjug Somatostatin-Analoga
92.24.30↔	Tlrdth m Pht: hchkmplx Rdioth m spezialisier Assttng	92.28.20↔	Radioimmuntherapie mit 90Y-Ibritumomab-Tiuxetan, parenteral
92.25.00↔	Teleradiotherapie mit Elektronen, Linearbeschleuniger, n.n.bez.	92.28.21↔	Gabe von Jod-131-MIBG (Metajodbenzylguanidin) parenteral
92.25.01↔	Teleradth m Elekt, Linbesch, Großfeldbestrahlung	92.28.31↔	Sel Intravask Radiochemoembolisation m I131Lipiodol
92.25.02↔	Teleradth m Elekt, Linbesch, Halbkörperbestrahlung	92.28.32↔	SIRT d Emb v Yttrium90mrkiertn Mkrsphäm
92.25.03↔	Teleradth m Elekt, Linbesch, Ganzkörperbestrahlung	92.28.33↔	Endovaskuläre Brachytherapie mit Rhenium-188
92.25.04↔	Teleradiotherapie m Elekt, Linbesch, Intraop Strahlth	92.29.00↔	Brachytherapie mit umschlossenen Radionukliden, n.n. bez.
92.25.09↔	Teleradiotherapie mit Elektronen, Linearbeschleuniger, sonstige	92.29.09↔	Brachytherapie mit umschlossenen Radionukliden, sonstige
92.25.11↔	Teleradiotherapie m Elekt, Linbesch, m bildgest Enst	92.29.11↔	Intrst Brchyth m Implnt v entfb Str i e Ebn, nied Dssl
92.25.12↔	Tlrdth m Elkt, Lnbsch, bs z 2 Bstrf, m bldgst Enst	92.29.12↔	Intrst Brchyth m Impl entfb Str i e Eb, gp Dssl (Plsd ds rt)
92.25.13↔	Tlrdth m Elkt, Lnbsch, mhr als 2 Bstrf, m bldgst Enst	92.29.13↔	Intrst Brchyth m Implnt v entfb Str i e Ebn, hh Dssl
92.25.14↔	Tlrdth m Elkt, Lnbsch, 3Dgpl Bstr, m bldgst Enst	92.29.19↔	Interst Brachyth m Implant von entfb Str i e Ebene, So
92.25.15↔	Tlrdth m Elkt, Lnbsch, intmd Rdioth, m bldgst Enst	92.29.21↔	Intrst Brchyth m Vmpl v entfb Str i mhr Ebnn, nied Dssl
92.25.21↔	Tlrdth m Elkt, Lnbsch, bs z 2 Bstrf, oh bldgst Enst	92.29.22↔	Intrst Brchyth m Vmpl entfb Str i mhr Eb, gp Dssl (Plsd ds rt)
92.25.22↔	Tlrdth m Elkt, Lnbsch, mhr als 2 Bstrf, oh bldgst Enst	92.29.23↔	Intrst Brchyth m Vmpl v entfb Str i mhr Ebnn, hh Dssl
92.25.23↔	Tlrdth m Elkt, Lnbsch, 3Dgpl Bstr, oh bldgst Enst	92.29.29↔	Intrst Brchyth m Vmpl v entfb Str i mhr Ebnn, S
92.25.24↔	Tlrdth m Elkt, Lnbsch, intmd Rdioth, oh bldgst Enst	92.29.31↔	Intrst Brchyth m Implnt v prm Str, bs z 10 Quelln
92.26.00↔	Teleradiotherapie mit anderen Partikelstrahlen, n.n.bez.	92.29.32↔	Intrst Brchyth m Implnt v prm Str, v 10 bs 15 Quelln
92.26.10↔	Protonentherapie, bis zu 2 Bestrf, oh bildgest Enst	92.29.33↔	Intrst Brchyth m Implnt v prm Str, v 16 bs 20 Quelln
92.26.11↔	Protonentherapie, bis zu 2 Bestrf, mit bildgest Enst	92.29.34↔	Intrst Brchyth m Implnt v prm Str, v 21 bs 25 Quelln

92.29.35↔	Intrst Brchyth m Implnt v prmn Str, v 26 bs bs 30 Quelln	92.29.87↔	Bstrpl f Prkt Bstr u Brchyth, Bstrpl m Fsion v CT u PETBldm
92.29.36↔	Intrst Brchyth m Implnt v prmn Str, v 31 bs bs 35 Quelln	92.29.88↔	Bstrpl f Prkt Bstr u Brchyth, Bstrpl m Fsion v CT, MRT u PETBldm
92.29.37↔	Intrst Brchyth m Implnt v prmn Str, v 36 bs bs 40 Quelln	92.29.89↔	Bestrl für perkutane Bestr und Brchyth, sonstige
92.29.38↔	Intrst Brchyth m Implnt v prmn Str, v 41 bs bs 45 Quelln	92.30.00↔	Stereotaktische Bestrahlung, einzeitig, n.n.bez.
92.29.39↔	Intrst Brchyth m Implnt v prmn Str, v 46 bs bs 50 Quelln	92.30.01↔	Stereotaktische Bestrahlung, einzeitig: Zerebral, n.n.bez.
92.29.3a↔	Intrst Brchyth m Implnt v prmn Str, v 51 bs bs 55 Quelln	92.30.02↔	Stereotaktische Bestrahlung, einzeitig: Extrazerebral, n.n.bez.
92.29.3b↔	Intrst Brchyth m Implnt v prmn Str, v 56 bs bs 60 Quelln	92.30.20↔	Stereot Bestr, einzeit: Zerebral, intmod Radioth
92.29.3c↔	Intrst Brchyth m Implnt v prmn Str, v 61 bs bs 65 Quelln	92.30.21↔	Streot Bstr, einzeit: Zrb, intmd Bgnbstr (IMAT)
92.29.3d↔	Intrst Brchyth m Implnt v prmn Str, v 66 bs bs 70 Quelln	92.30.22↔	Stereot Bestr, einzeit: Zerebral, bildgest Einst
92.29.3e↔	Intrst Brchyth m Implnt v prmn Str, mhr als 70 Quelln	92.30.30↔	Stereot Bestr, einzeit: Extrazer, intmod Radioth
92.29.40↔	Brachytherapie mit Oberflächenapplikatoren, n.n.bez.	92.30.31↔	Streot Bstr, einzeit: Extrzr, intmd Bgnbstr (IMAT)
92.29.49↔	Brachytherapie mit Oberflächenapplikatoren, sonstige	92.30.32↔	Stereot Bestr, einzeit: Extrazer, bildgest Einst
92.29.51↔	Entf von umschl Radion o inaktiven Appl unt Anästhesie	92.30.99↔	Stereotaktische Bestrahlung, einzeitig, sonstige
92.29.60↔	Knstr u Anp v Fx u Bhdhlf b Strhlth, Fxvrr, n.n.bz.	92.31.00↔	Radiochirurgie mit Photonen n.n. bez., zerebral
92.29.61↔	Knstr u Anp v Fx u Bhdhlf b Strhlth, Fxvrr, einf	92.31.10↔	Radiochirurgie mit Photonen n.n. bez., extrazerebral
92.29.62↔	Knstr/Anp v Fx u Bhdhlf b Strhlth, Fxvrr, mittl Schwierigkgrd	92.32.00↔	Mehrquellige Photon-Radiochirurgie, n.n.bez.
92.29.63↔	Knstr u Anp v Fx u Bhdhlf b Strhlth, Fxvrr, kmpl	92.32.01↔	Mehrquellige Photon-Radiochirurgie: Gamma-knife
92.29.64↔	Konstr u Anp von Fix u Bhdhlf b Strahlth, Bhdhlf	92.33.00↔	Teilchen-Radiochirurgie, n.n.bez.
92.29.65↔	Knstr/Anp v Fx u Bhdhlf b Strhlth, indiv Blöck o MLC	92.33.01↔	And Hochvstrth: Stereot Bestr, einzeit, zerebral
92.29.69↔	Konstr und Anp von Fix und Bhdhlf b Strahlth, So	92.33.11↔	And Hochvstrth: Stereot Bestr, einzeit, Extrazer
92.29.70↔	Bestrsim für externe Bestr und Brchyth, n.n.bez.	92.39.01↔	And Hochvstrth, Stereot Bestr, frakt,zereb, n.n.bez.
92.29.71↔	Bstrsm f ext Bstr u Brchyth: CTgst Sm f d ext Bstr	92.39.11↔	And Hchvstrth, Streot Bstr, frkt, Extrzr, n.n.bz.
92.29.72↔	Bstrsm f ext Bstr u Brchyth, CTgst Sm f d Brchyth	92.39.20↔	And Hchvstrth, Streot Bstr, frkt: zrb, intmd Rdiioth
92.29.73↔	Bstrsm f ext Bstr u Brchyth, Fldfstl m Sm, oh 3DPln	92.39.21↔	And Hchvstrth, Streot Bstr, frkt: zrb, intmd Bgnbstr (IMAT)
92.29.74↔	Bstrsm f ext Bstr u Brchyth, Fldfstl m Sm, m 3DPln	92.39.22↔	And Hchvstrth, Streot Bstr, frkt: zrb, bldgst Enst
92.29.79↔	Bestrsim für externe Bestr und Brchyth, Sonstige	92.39.29↔	And Hochvstrth, Stereot Bestr, frakt, zerebral, So
92.29.80↔	Bestrl für perkutane Bestr und Brchyth, n.n.bez.	92.39.30↔	And Hchvstrth, Streot Bstr, frkt: Extrzr, intmd Rdiioth
92.29.81↔	Bstrpl f Prkt Bstr u Brchyth, Bstrpl f d intmd Rdiioth	92.39.31↔	And Hchvstrth, Streot Bstr, frkt: Extrzr, intmd Bgnbstr (IMAT)
92.29.82↔	Bstrpl f Prkt Bstr u Brchyth, Bstrpl m Fsion v CT u MRTBldm	92.39.32↔	And Hchvstrth, Streot Bstr, frkt: Extrzr, bldgst Enst
92.29.83↔	Bstrpl f Prkt Bstr u Brchyth, Bstrpl f d Brchyth, Mitt	92.39.39↔	And Hochvstrth, Stereot Bestr, frakt, Extrazer, So
92.29.84↔	Bstrpl f Prkt Bstr u Brchyth, Bstrpl f d Brchyth, kmpl	92.41↔	Intraoperative Strahlentherapie mit Elektronen
92.29.85↔	Bstrpl f Prkt Bstr u Brchyth, Bstrpl oh indiv Dsspl		
92.29.86↔	Bstrpl f Prkt Bstr u Brchyth, Bstrpl f Prkt Bstr, m ind Dsspl		

Prozedur B39-11

89.13.10‡↔ Neurl Kmplbh d aktn Schlgnf, mn 24 bs mx 72 Std

ADRG B42**Frührehabilitation bei Krankheiten und Störungen des Nervensystems bis 27 Tage**

Prozedur in Tabelle B42-1

DRG B42A**Frührehabilitation bei Krankheiten und Störungen des Nervensystems bis 27 Tage, mit neurologischer Komplexbehandlung des akuten Schlaganfalls**

Mindestens eine Prozedur in Tabelle B42-2

DRG B42B**Frührehabilitation bei Krankheiten und Störungen des Nervensystems bis 27 Tage, ohne neurologische Komplexbehandlung des akuten Schlaganfalls****Prozedur B42-1**

93.89.11‡↔ Neurlneuroch Frühr, mn 14 bs mx 20 Bhndlingstgs
 93.89.12‡↔ Neurologischneuroch Frühr, min 21 bis max 27 Bhdlt
 93.89.13‡↔ Neurologischneuroch Frühr, min 28 bis max 41 Bhdlt

93.89.14‡↔ Neurologischneuroch Frühr, min 42 bis max 55 Bhdlt
 93.89.15‡↔ Neurologischneurochirurgische Frühr, min 56 Bhdlt

Prozedur B42-2

89.13.10‡↔ Neurl Kmplbh d aktn Schlgnf, mn 24 bs mx 72 Std

89.13.11‡↔ Neurl Komplbeh d akuten Schlaganf, mehr als 72 Std

ADRG B43 Frührehabilitation bei Krankheiten und Störungen des Nervensystems mehr als 27 Tage

Prozedur in Tabelle B43-1

DRG B43Z Frührehabilitation bei Krankheiten und Störungen des Nervensystems mehr als 27 Tage

Prozedur B43-1

93.89.13‡↔ Neurologischneuroch Früh, min 28 bis max 41 Bhdlt
 93.89.14‡↔ Neurologischneuroch Früh, min 42 bis max 55 Bhdlt

93.89.15‡↔ Neurologischneurochirurgische Früh, min 56 Bhdlt

ADRG B44 Geriatrische frührehabilitative Komplexbehandlung bei Krankheiten und Störungen des Nervensystems

Geriatrische frührehabilitative Komplexbehandlung und Nebendiagnose in Tabelle B44-1

DRG B44A Geriatrische frührehabilitative Komplexbehandlung bei Krankheiten und Störungen des Nervensystems mit schwerer motorischer Funktionseinschränkung, mit neurologischer Komplexbehandlung des akuten Schlaganfalls

Nebendiagnose in Tabelle B44-2 und mindestens eine Prozedur in Tabelle B44-3

DRG B44B Geriatrische frührehabilitative Komplexbehandlung bei Krankheiten und Störungen des Nervensystems mit schwerer motorischer Funktionseinschränkung, ohne neurologische Komplexbehandlung des akuten Schlaganfalls

Nebendiagnose in Tabelle B44-2

DRG B44C Geriatrische frührehabilitative Komplexbehandlung bei Krankheiten und Störungen des Nervensystems ohne schwere motorische Funktionseinschränkung, mit neurologischer Komplexbehandlung des akuten Schlaganfalls

Mindestens eine Prozedur in Tabelle B44-3

DRG B44D Geriatrische frührehabilitative Komplexbehandlung bei Krankheiten und Störungen des Nervensystems ohne schwere motorische Funktionseinschränkung, ohne neurologische Komplexbehandlung des akuten Schlaganfalls

Nebendiagnose B44-1

U50.00	Kein/gering motor FktEinschr, Barthel-Index, 100 Pkt	U50.51	Sehr schw motor FktEinschr, motor FIM, 13-30 Pkt
U50.01	Kein/gering motor FktEinschr, motor FIM, 85-91 Pkt	U51.00	Kein/leicht kognit FktEinschr, erwt Barthel-Index, 70-90 Pkt
U50.10	Leicht motor FktEinschr, Barthel-Index, 80-95 Pkt	U51.01	Kein/leicht kognit FktEinschr, kognit FIM, 30-35 Pkt
U50.11	Leicht motor FktEinschr, motor FIM, 69-84 Pkt	U51.02	Kein/leicht kognit FktEinschr, MMSE, 24-30 Pkt
U50.20	Mittl motor FktEinschr, Barthel-Index, 60-75 Pkt	U51.10	Mittl kognit FktEinschr, erwt Barthel-Index, 20-65 Pkt
U50.21	Mittl motor FktEinschr, motor FIM, 59-68 Pkt	U51.11	Mittl kognit FktEinschr, kognit FIM, 11-29 Pkt
U50.30	Mittlschw motor FktEinschr, Barthel-Index, 40-55 Pkt	U51.12	Mittl kognit FktEinschr, MMSE, 17-23 Pkt
U50.31	Mittlschw motor FktEinschr, motor FIM, 43-58 Pkt	U51.20	Schw kognit FktEinschr, erwt Barthel-Index, 0-15 Pkt
U50.40	Schw motor FktEinschr, Barthel-Index, 20-35 Pkt	U51.21	Schw kognit FktEinschr, kognit FIM, 5-10 Pkt
U50.41	Schw motor FktEinschr, motor FIM, 31-42 Pkt	U51.22	Schw kognit FktEinschr, MMSE, 0-16 Pkt
U50.50	Sehr schw motor FktEinschr, Barthel-Index, 0-15 Pkt		

Nebendiagnose B44-2

U50.40	Schw motor FktEinschr, Barthel-Index, 20-35 Pkt	U50.50	Sehr schw motor FktEinschr, Barthel-Index, 0-15 Pkt
U50.41	Schw motor FktEinschr, motor FIM, 31-42 Pkt	U50.51	Sehr schw motor FktEinschr, motor FIM, 13-30 Pkt

Prozedur B44-3

89.13.10‡↔ Neurol Kmplbhd d aktn Schlgnf, mn 24 bs mx 72 Std

89.13.11‡↔ Neurol Kmplbeh d akuten Schlaganf, mehr als 72 Std

ADRG B48**Frührehabilitation bei Multipler Sklerose und zerebellarer Ataxie oder nicht akuter Paraplegie / Tetraplegie**

Prozedur in Tabelle B48-3 und (Hauptdiagnose in Tabelle B48-1 oder Hauptdiagnose in Tabelle B48-2)

DRG B48Z**Frührehabilitation bei Multipler Sklerose und zerebellarer Ataxie oder nicht akuter Paraplegie / Tetraplegie****Hauptdiagnose B48-1**

G11.0	Angeborene nichtprogressive Ataxie	G35.9	Multiple Sklerose, nicht näher bezeichnet
G11.1	Früh beginnende zerebellare Ataxie	G36.0	Neuromyelitis optica [Devic-KH]
G11.2	Spät beginnende zerebellare Ataxie	G36.1	Akut u subak hämorrhag Leukoenzephalitis [Hurst]
G11.3	Zerebellare Ataxie defekt DNA-Reparatursystem	G36.8	Sonstige nbez akute disseminierte Demyelinisation
G11.4	Hereditäre spastische Paraplegie	G36.9	Akute disseminierte Demyelinisation, nnbez
G11.8	Sonstige hereditäre Ataxien	G37.0	Diffuse Hirnsklerose
G11.9	Hereditäre Ataxie, nnbez	G37.1	Zentrale Demyelinisation Corpus callosum
G35.0	Erstmanifestation einer multiplen Sklerose	G37.2	Zentrale pontine Myelinolyse
G35.10	MS m schubförm Verl: OA akute Exazerbation od Progress	G37.3	Myelitis transversa acuta b demyelinisier KH ZNS
G35.11	MS m schubförm Verl: MA akute Exazerbation od Progress	G37.4	Subakute nekrotisierende Myelitis [F-A-Synd]
G35.20	MS m prim chron Verl: OA akute Exazerbation od Progress	G37.5	Konzentr Sklerose [Baló-KH]
G35.21	MS m prim chron Verl: MA akute Exazerbation od Progress	G37.8	Sonst nbez demyelinisierende KH ZNS
G35.30	MS m sek chron Verl: OA akute Exazerbation od Progress	G37.9	Demyelinisierende KH ZNS, nnbez
G35.31	MS m sek chron Verl: MA akute Exazerbation od Progress		

Hauptdiagnose B48-2

G04.1	Tropische spastische Paraplegie	G82.32	Schlaff Tetrapares u Tetrapleg, chron kompl QSL
G82.02	Schlaff Parapares u Parapleg, chron kompl QSL	G82.33	Schlaff Tetrapares u Tetrapleg, chron inkompl QSL
G82.03	Schlaff Parapares u Parapleg, chron inkompl QSL	G82.39	Schlaff Tetrapares u Tetrapleg, nnbez
G82.09	Schlaff Parapares u Parapleg, nnbez	G82.42	Spast Tetrapares u Tetrapleg, chron kompl QSL
G82.12	Spast Parapares u Parapleg, chron kompl QSL	G82.43	Spast Tetrapares u Tetrapleg, chron inkompl QSL
G82.13	Spast Parapares u Parapleg, chron inkompl QSL	G82.49	Spast Tetrapares u Tetrapleg, nnbez
G82.19	Spast Parapares u Parapleg, nnbez	G82.52	Tetrapares u Tetrapleg, nnbez, chron kompl QSL
G82.22	Parapares u Parapleg, nnbez, chron kompl QSL	G82.53	Tetrapares u Tetrapleg, nnbez, chron inkompl QSL
G82.23	Parapares u Parapleg, nnbez, chron inkompl QSL	G82.59	Tetrapares u Tetrapleg, nnbez
G82.29	Parapares u Parapleg, nnbez	P11.51	Geburtsverletzung Wirbelsäule u RM m chron QSL

Prozedur B48-3

93.89.40†↔	Durchschn Eins v 15 Te (jew v min 30 Min) pro Woche	93.89.62†↔	Durchschn Eins v 30 Te (jew v min 30 Min) pro Woche
93.89.41†↔	Durchschn Eins v 20 Te (jew v min 30 Min) pro Woche	93.89.63†↔	Durchschn Eins v 40 Te (jew v min 30 Min) pro Woche
93.89.42†↔	Durchschn Eins v 30 Te (jew v min 30 Min) pro Woche	93.89.70†↔	Durchschn Eins v 15 Te (jew v min 30 Min) pro Woche
93.89.43†↔	Durchschn Eins v 40 Te (jew v min 30 Min) pro Woche	93.89.71†↔	Durchschn Eins v 20 Te (jew v min 30 Min) pro Woche
93.89.50†↔	Durchschn Eins v 15 Te (jew v min 30 Min) pro Woche	93.89.72†↔	Durchschn Eins v 30 Te (jew v min 30 Min) pro Woche
93.89.51†↔	Durchschn Eins v 20 Te (jew v min 30 Min) pro Woche	93.89.73†↔	Durchschn Eins v 40 Te (jew v min 30 Min) pro Woche
93.89.52†↔	Durchschn Eins v 30 Te (jew v min 30 Min) pro Woche	93.89.80†↔	Durchschn Eins v 15 Te (jew v min 30 Min) pro Woche
93.89.53†↔	Durchschn Eins v 40 Te (jew v min 30 Min) pro Woche	93.89.81†↔	Durchschn Eins v 20 Te (jew v min 30 Min) pro Woche
93.89.60†↔	Durchschn Eins v 15 Te (jew v min 30 Min) pro Woche	93.89.82†↔	Durchschn Eins v 30 Te (jew v min 30 Min) pro Woche
93.89.61†↔	Durchschn Eins v 20 Te (jew v min 30 Min) pro Woche	93.89.83†↔	Durchschn Eins v 40 T (jw v jw v mn 30 Mn) pr Wch

ADRG B60**Nicht akute Paraplegie / Tetraplegie**

Hauptdiagnose in Tabelle B60-1

DRG B60Z**Nicht akute Paraplegie / Tetraplegie****Hauptdiagnose B60-1**

G04.1	Tropische spastische Paraplegie	G82.22	Parapares u Parapleg, nnbez, chron kompl QSL
G82.02	Schlaff Parapares u Parapleg, chron kompl QSL	G82.23	Parapares u Parapleg, nnbez, chron inkompl QSL
G82.03	Schlaff Parapares u Parapleg, chron inkompl QSL	G82.29	Parapares u Parapleg, nnbez
G82.09	Schlaff Parapares u Parapleg, nnbez	G82.32	Schlaff Tetrapares u Tetrapleg, chron kompl QSL
G82.12	Spast Parapares u Parapleg, chron kompl QSL	G82.33	Schlaff Tetrapares u Tetrapleg, chron inkompl QSL
G82.13	Spast Parapares u Parapleg, chron inkompl QSL	G82.39	Schlaff Tetrapares u Tetrapleg, nnbez
G82.19	Spast Parapares u Parapleg, nnbez	G82.42	Spast Tetrapares u Tetrapleg, chron kompl QSL

G82.43	Spast Tetrapares u Tetrapleg, chron inkompl QSL	G82.53	Tetrapares u Tetrapleg, nnbez, chron inkompl QSL
G82.49	Spast Tetrapares u Tetrapleg, nnbez	G82.59	Tetrapares u Tetrapleg, nnbez
G82.52	Tetrapares u Tetrapleg, nnbez, chron kompl QSL	P11.51	Geburtsverletzung Wirbelsäule u RM m chron QSL

ADRG B64 Delirium ohne äußerst schwere CC

Hauptdiagnose in Tabelle B64-1

DRG B64Z Delirium ohne äußerst schwere CC

Hauptdiagnose B64-1

F05.0	Delir oh Demenz	F06.3	Organische affektive Störungen
F05.1	Delir b Demenz	F06.4	Organische Angststörung
F05.8	Sonstige Formen Delir	F06.5	Organische dissoziative Störung
F05.9	Delir, nnbez	F06.6	Organische emotional labile [asthenische] Störung
F06.0	Organische Halluzinose	F06.7	Leichte kognitive Störung
F06.1	Organische katatonie Störung	F07.9	Nnbez org Pers-/VerhStör KH/Schäd/FktStör Gehirn körp KH
F06.2	Organ wahnhaft[e] [schizophreniforme] Störung	R41.0	Orientierungsstörung, nnbez

ADRG B66 Neubildungen des Nervensystems oder Stupor und Koma, nicht traumatisch bedingt

Hauptdiagnose in Tabelle B66-1

DRG B66A Neubildungen des Nervensystems mit äußerst schweren CC, mehr als ein Belegungstag, Alter < 10 Jahre oder mit komplizierenden Prozeduren

Hauptdiagnose in Tabelle B66-2 und Verweildauer > 1 Tag und PCCL > 3 und (Alter < 10 Jahre oder Komplizierende Prozeduren)

DRG B66B Neubildungen des Nervensystems mit äußerst schweren CC, mehr als ein Belegungstag, Alter > 9 Jahre, ohne komplizierende Prozeduren

Hauptdiagnose in Tabelle B66-2 und Verweildauer > 1 Tag und PCCL > 3

DRG B66C Neubildungen des Nervensystems, ein Belegungstag oder ohne äußerst schwere CC oder Stupor und Koma, nicht traumatisch bedingt, Alter < 10 Jahre

Alter < 10 Jahre

DRG B66D Neubildungen des Nervensystems, ein Belegungstag oder ohne äußerst schwere CC oder Stupor und Koma, nicht traumatisch bedingt, Alter > 9 Jahre

Diagnose B66-1

C70.0	Bösartige Neubildung: Hirnhäute	C72.9	Bösartige Neubildung: Zentralnervensystem, nnbez
C70.1	Bösartige Neubildung: Rückenmarkhäute	C75.2	Bösartige Neubildung: Ductus craniopharyngealis
C70.9	Bösartige Neubildung: Meningen, nicht näher bezeichnet	C75.3	BNB: Epiphyse [Glandula pinealis] [Zirbeldrüse]
C71.0	BNB: Zerebrum, ausgenommen Hirnlappen und Ventrikel	C75.4	Bösartige Neubildung: Glomus caroticum
C71.1	Bösartige Neubildung: Frontallappen	C75.5	BNB: Glomus aorticum u sonstige Paraganglien
C71.2	Bösartige Neubildung: Temporallappen	C79.3	Sekundäre BNB Gehirn u Hirnhäute
C71.3	Bösartige Neubildung: Parietallappen	C79.4	Sekundäre BNB so u nnbez Teile Nervensystem
C71.4	Bösartige Neubildung: Okzipitallappen	D32.0	Gutartige Neubildung Hirnhäute
C71.5	Bösartige Neubildung: Hirnventrikel	D32.1	Gutartige Neubildung Rückenmarkhäute
C71.6	Bösartige Neubildung: Zerebellum	D32.9	Gutartige Neubildung Meningen, nnbez
C71.7	Bösartige Neubildung: Hirnstamm	D33.0	Gutartige Neubildung Gehirn, supratentoriell
C71.8	Bösartige Neubildung: Gehirn, mehrere Teilbereiche überlapp	D33.1	Gutartige Neubildung Gehirn, infratentoriell
C71.9	Bösartige Neubildung: Gehirn, nicht näher bezeichnet	D33.2	Gutartige Neubildung Gehirn, nnbez
C72.0	Bösartige Neubildung: Rückenmark	D33.3	Gutartige Neubildung Hirnnerven
C72.1	Bösartige Neubildung: Cauda equina	D33.4	Gutartige Neubildung Rückenmark
C72.2	Bösartige Neubildung: Nn olfactorii [I Hirnnerv]	D33.7	Gutartige Neubildung sonst nbez Teile ZNS
C72.3	Bösartige Neubildung: Nervus opticus [II Hirnnerv]	D33.9	Gutartige Neubildung ZNS, nnbez
C72.4	Bösartige Neubildung: Nerv vestibulocochlearis [VIII Hirnnerv]	D35.3	Gutartige Neubildung Ductus craniopharyngealis
C72.5	BNB: Sonstige und nicht näher bezeichnete Hirnnerven	D35.4	Gutart Neubild Epiphyse [GI pineal] [Zirbeldrüse]
C72.8	BNB: Gehirn u andere Teile ZNS, mehr Teilbereiche überlapp	D35.5	Gutartige Neubildung Glomus caroticum



D35.6	Gutart Neubild Glomus aortic u so Paraganglien	E03.5	Myxödemkoma
D36.1	Gutart Neubild periph Nerven u auton Nervensystem	G93.5	Compressio cerebri
D42.0	NB unsich/unbek Verhalt Hirnhäute	G93.6	Hirnödem
D42.1	NB unsich/unbek Verhalt Rückenmarkhäute	P91.0	Zerebrale Ischämie b Neugeborenen
D42.9	NB unsich/unbek Verhalt Meningen, nnbez	P91.1	Erworbene periventrikuläre Zysten b Neugeborenen
D43.0	NB unsich/unbek Verhalt Gehirn, supratentoriell	P91.2	Zerebrale Leukomalazie b Neugeborenen
D43.1	NB unsich/unbek Verhalt Gehirn, infratentoriell	P91.4	Zerebraler Depressionszustand Neugeborenes
D43.2	NB unsich/unbek Verhalt Gehirn, nnbez	P91.5	Koma b Neugeborenen
D43.3	NB unsich/unbek Verhalt Hirnnerven	P91.6	Hypoxisch-ischäm Enzephalopathie b Neugeb [HIE]
D43.4	NB unsich/unbek Verhalt Rückenmark	P91.80	Locked-in-Synd u apallisches Synd beim Neugeborenen
D43.7	NB unsich/unbek Verhalt sonst Teile ZNS	P91.88	Sonst näher bez zerebrale Störungen b Neugeborenen
D43.9	NB unsich/unbek Verhalt ZNS, nnbez	P91.9	Zerebrale Störung b Neugeborenen, nnbez
D44.4	NB unsich/unbek Verhalt Duct craniopharyngealis	R40.0	Somnolenz
D44.5	NB unsich/unbek Verhalt Epiphyse [Gl pin] [Zirbild]	R40.1	Sopor
D44.6	NB unsich/unbek Verhalt Glomus caroticum	R40.2	Koma, nnbez
D44.7	NB unsich/unbek Verhalt Glom aortic so Paragangl		

Hauptdiagnose B66-2

C70.0	Bösartige Neubildung: Hirnhäute	D32.1	Gutartige Neubildung Rückenmarkhäute
C70.1	Bösartige Neubildung: Rückenmarkhäute	D32.9	Gutartige Neubildung Meningen, nnbez
C70.9	Bösartige Neubildung: Meningen, nicht näher bezeichnet	D33.0	Gutartige Neubildung Gehirn, supratentoriell
C71.0	BNB: Cerebrum, ausgenommen Hirnlappen und Ventrikel	D33.1	Gutartige Neubildung Gehirn, infratentoriell
C71.1	Bösartige Neubildung: Frontallappen	D33.2	Gutartige Neubildung Gehirn, nnbez
C71.2	Bösartige Neubildung: Temporallappen	D33.3	Gutartige Neubildung Hirnnerven
C71.3	Bösartige Neubildung: Parietallappen	D33.4	Gutartige Neubildung Rückenmark
C71.4	Bösartige Neubildung: Okzipitallappen	D33.7	Gutartige Neubildung sonst nbez Teile ZNS
C71.5	Bösartige Neubildung: Hirnventrikel	D33.9	Gutartige Neubildung ZNS, nnbez
C71.6	Bösartige Neubildung: Zerebellum	D35.3	Gutartige Neubildung Ductus craniopharyngealis
C71.7	Bösartige Neubildung: Hirnstamm	D35.4	Gutart Neubild Epiphyse [Gl pineal] [Zirbeldrüse]
C71.8	Bösartige Neubildung: Gehirn, mehrere Teilbereiche überlapp	D35.5	Gutartige Neubildung Glomus caroticum
C71.9	Bösartige Neubildung: Gehirn, nicht näher bezeichnet	D35.6	Gutart Neubild Glomus aortic u so Paraganglien
C72.0	Bösartige Neubildung: Rückenmark	D36.1	Gutart Neubild periph Nerven u auton Nervensystem
C72.1	Bösartige Neubildung: Cauda equina	D42.0	NB unsich/unbek Verhalt Hirnhäute
C72.2	Bösartige Neubildung: Nn olfactorii [I Hirnnerv]	D42.1	NB unsich/unbek Verhalt Rückenmarkhäute
C72.3	Bösartige Neubildung: Nervus opticus [III Hirnnerv]	D42.9	NB unsich/unbek Verhalt Meningen, nnbez
C72.4	Bösartige Neubildung: Nerv vestibulocochlearis [VIII Hirnnerv]	D43.0	NB unsich/unbek Verhalt Gehirn, supratentoriell
C72.5	BNB: Sonstige und nicht näher bezeichnete Hirnnerven	D43.1	NB unsich/unbek Verhalt Gehirn, infratentoriell
C72.8	BNB: Gehirn u andere Teile ZNS, mehr Teilbereiche überlapp	D43.2	NB unsich/unbek Verhalt Gehirn, nnbez
C72.9	Bösartige Neubildung: Zentralnervensystem, nnbez	D43.3	NB unsich/unbek Verhalt Hirnnerven
C75.2	Bösartige Neubildung: Ductus craniopharyngealis	D43.4	NB unsich/unbek Verhalt Rückenmark
C75.3	BNB: Epiphyse [Glandula pinealis] [Zirbeldrüse]	D43.7	NB unsich/unbek Verhalt sonst Teile ZNS
C75.4	Bösartige Neubildung: Glomus caroticum	D43.9	NB unsich/unbek Verhalt ZNS, nnbez
C75.5	BNB: Glomus aorticum u sonstige Paraganglien	D44.4	NB unsich/unbek Verhalt Duct craniopharyngealis
C79.3	Sekundäre BNB Gehirn u Hirnhäute	D44.5	NB unsich/unbek Verhalt Epiphyse [Gl pin] [Zirbild]
C79.4	Sekundäre BNB so u nnbez Teile Nervensystem	D44.6	NB unsich/unbek Verhalt Glomus caroticum
D32.0	Gutartige Neubildung Hirnhäute	D44.7	NB unsich/unbek Verhalt Glom aortic so Paragangl

ADRG B67

Morbus Parkinson

Hauptdiagnose in Tabelle B67-1

DRG B67A

Morbus Parkinson mit äußerst schweren CC oder schwerster Beeinträchtigung

Hauptdiagnose in Tabelle B67-2 oder PCCL > 3 oder Hauptdiagnose in Tabelle B67-3 und Nebendiagnose in Tabelle B67-4 und Nebendiagnose in Tabelle B67-5

DRG B67B

Morbus Parkinson ohne äußerst schwere CC, ohne schwerste Beeinträchtigung

Hauptdiagnose B67-1

G20.00	Prim Parkins-Synd fehl/ger Beeintr: Oh Wirkungsflukt	G20.90	Prim Parkins-Synd nnbez: Oh Wirkungsflukt
G20.01	Prim Parkins-Synd fehl/ger Beeintr: M Wirkungsflukt	G20.91	Prim Parkins-Synd nnbez: M Wirkungsflukt
G20.10	Prim Parkins-Synd mäß/schwer Beeintr: Oh Wirkungsflukt	G21.0	Malignes Neuroleptika-Syndrom
G20.11	Prim Parkins-Synd mäß/schwer Beeintr: M Wirkungsflukt	G21.1	Sonst arzneimittelinduziertes Parkinson-Synd
G20.20	Prim Parkins-Synd schwerst Beeintr: Oh Wirkungsflukt	G21.2	Parkinson-Syndrom d sonst exogene Agenzien
G20.21	Prim Parkins-Synd schwerst Beeintr: M Wirkungsflukt	G21.3	Postenzephalitisches Parkinson-Syndrom

G21.4	Vaskuläres Parkinson-Syndrom	G23.1	Progress supranukl Ophthalmoplegie [S-R-O-Synd]
G21.8	Sonstiges sekundäres Parkinson-Syndrom	G23.8	Sonstige nbez degenerative KH Basalganglien
G21.9	Sekundäres Parkinson-Syndrom, nnbez	G23.9	Degenerative KH Basalganglien, nnbez
G23.0	Hallervorden-Spatz-Syndrom		

Hauptdiagnose B67-2

G20.20	Prim Parkins-Synd schwerst Beeintr: Oh Wirkungsflukt	G20.21	Prim Parkins-Synd schwerst Beeintr: M Wirkungsflukt
--------	--	--------	---

Hauptdiagnose B67-3

G20.00	Prim Parkins-Synd fehl/ger Beeintr: Oh Wirkungsflukt	G20.11	Prim Parkins-Synd mäß/schwer Beeintr: M Wirkungsflukt
G20.01	Prim Parkins-Synd fehl/ger Beeintr: M Wirkungsflukt	G20.90	Prim Parkins-Synd nnbez: Oh Wirkungsflukt
G20.10	Prim Parkins-Synd mäß/schwer Beeintr: Oh Wirkungsflukt	G20.91	Prim Parkins-Synd nnbez: M Wirkungsflukt

Nebendiagnose B67-4

F02.3	Demenz b primärem Parkinson-Syndrom
-------	-------------------------------------

Nebendiagnose B67-5

F06.0	Organische Halluzinose	F06.2	Organ wahnhaft [schizophreniforme] Störung
-------	------------------------	-------	--

ADRG B68 Multiple Sklerose und zerebellare Ataxie

Hauptdiagnose in Tabelle B68-1

DRG B68A Multiple Sklerose und zerebelläre Ataxie mit komplexer Diagnose oder äußerst schweren CC, mehr als 1 Belegungstag

Verweildauer > 1 Tag und (PCCL > 3 oder Hauptdiagnose in Tabelle B68-2)

DRG B68B Multiple Sklerose und zerebelläre Ataxie

Hauptdiagnose B68-1

G11.0	Angeborene nichtprogressive Ataxie	G35.9	Multiple Sklerose, nicht näher bezeichnet
G11.1	Früh beginnende zerebellare Ataxie	G36.0	Neuromyelitis optica [Devic-KH]
G11.2	Spät beginnende zerebellare Ataxie	G36.1	Akut u subak hämorrhag Leukoenzephalitis [Hurst]
G11.3	Zerebellare Ataxie defekt DNA-Reparatursystem	G36.8	Sonstige nbez akute disseminierte Demyelinisation
G11.4	Hereditäre spastische Paraplegie	G36.9	Akute disseminierte Demyelinisation, nnbez
G11.8	Sonstige hereditäre Ataxien	G37.0	Diffuse Hirmsklerose
G11.9	Hereditäre Ataxie, nnbez	G37.1	Zentrale Demyelinisation Corpus callosum
G35.0	Erstmanifestation einer multiplen Sklerose	G37.2	Zentrale pontine Myelinolyse
G35.10	MS m schubförm Verl: OA akute Exazerbation od Progress	G37.3	Myelitis transversa acuta b demyelinisier KH ZNS
G35.11	MS m schubförm Verl: MA akute Exazerbation od Progress	G37.4	Subakute nekrotisierende Myelitis [F-A-Synd]
G35.20	MS m prim chron Verl: OA akute Exazerbation od Progress	G37.5	Konzentr Sklerose [Baló-KH]
G35.21	MS m prim chron Verl: MA akute Exazerbation od Progress	G37.8	Sonst nbez demyelinisierende KH ZNS
G35.30	MS m sek chron Verl: OA akute Exazerbation od Progress	G37.9	Demyelinisierende KH ZNS, nnbez
G35.31	MS m sek chron Verl: MA akute Exazerbation od Progress		

Hauptdiagnose B68-2

G11.0	Angeborene nichtprogressive Ataxie	G37.1	Zentrale Demyelinisation Corpus callosum
G11.1	Früh beginnende zerebellare Ataxie	G37.2	Zentrale pontine Myelinolyse
G11.2	Spät beginnende zerebellare Ataxie	G37.3	Myelitis transversa acuta b demyelinisier KH ZNS
G11.3	Zerebellare Ataxie defekt DNA-Reparatursystem	G37.4	Subakute nekrotisierende Myelitis [F-A-Synd]
G11.4	Hereditäre spastische Paraplegie	G37.5	Konzentr Sklerose [Baló-KH]
G11.8	Sonstige hereditäre Ataxien	G37.8	Sonst nbez demyelinisierende KH ZNS
G11.9	Hereditäre Ataxie, nnbez	G37.9	Demyelinisierende KH ZNS, nnbez
G37.0	Diffuse Hirmsklerose		



ADRG B69**Transitorische ischämische Attacke (TIA) und extrakranielle Gefäßverschlüsse oder Demenz und andere chronische Störungen der Hirnfunktion**

Hauptdiagnose in Tabelle B69-1

DRG B69A**Transitorische ischämische Attacke (TIA) und extrakranielle Gefäßverschlüsse mit äußerst schweren CC, mit neurologischer Komplexbehandlung des akuten Schlaganfalls**

(PCCL > 3 oder Hauptdiagnose in Tabelle B69-2) und mindestens eine Prozedur in Tabelle B69-3 und keine Hauptdiagnose in Tabelle B69-2

DRG B69B**Transitorische ischämische Attacke (TIA) und extrakranielle Gefäßverschlüsse mit neurologischer Komplexbehandlung des akuten Schlaganfalls, mehr als 72 Stunden, ohne äußerst schwere CC**

Prozedur in Tabelle B69-4

DRG B69C**Transitorische ischämische Attacke (TIA) und extrakranielle Gefäßverschlüsse mit äußerst schweren CC, ohne neurologische Komplexbehandlung des akuten Schlaganfalls oder Demenz und andere chronische Störungen der Hirnfunktion**

PCCL > 3 oder Hauptdiagnose in Tabelle B69-2

DRG B69D**Transitorische ischämische Attacke (TIA) und extrakranielle Gefäßverschlüsse mit neurologischer Komplexbehandlung des akuten Schlaganfalls, bis 72 Stunden, ohne äußerst schwere CC**

Prozedur in Tabelle B69-5

DRG B69E**Transitorische ischämische Attacke (TIA) und extrakranielle Gefäßverschlüsse ohne neurologische Komplexbehandlung des akuten Schlaganfalls, ohne äußerst schwere CC**01
B69**Diagnose B69-1**

F01.0	Vaskuläre Demenz m akutem Beginn	G45.29	Mult u bilat Synd extrazer hirnersorg Aa, Verif Rückb nnbez
F01.1	Multiinfarkt-Demenz	G45.42	Transient glob Amnes [amnest Epis], kompl Rückb in 1-24 h
F01.2	Subkortikale vaskuläre Demenz	G45.43	Transient glob Amnes [amnest Epis], kompl Rückb innh < 1 h
F01.3	Gemischte kortik u subkortik vaskuläre Demenz	G45.49	Transient glob Amnes [amnest Epis], Verif Rückb nnbez
F01.8	Sonstige vaskuläre Demenz	G45.82	So zer transit ischäm u verw Synd, kompl Rückb innh 1-24 h
F01.9	Vaskuläre Demenz, nnbez	G45.83	So zer transit ischäm u verw Synd, kompl Rückb innh < 1 h
F03	Nnbez Demenz	G45.89	So zer transit ischäm u verw Synd, Verl Rückb nnbez
F04	Org amnest Synd, n d Alkoh/and psychotr Subst bed	G45.92	Zer transit Ischämie, nnbez, kompl Rückb innh 1-24 h
F06.8	So nbez org psych Stör Schäd/FktStör Gehirn od körp KH	G45.93	Zer transit Ischämie, nnbez, kompl Rückb innh < 1 h
F06.9	Nnbez org psych Stör Schäd/FktStör Gehirn od körp KH	G45.99	Zer transit Ischämie, nnbez, Verl Rückb nnbez
F07.0	Organische Persönlichkeitsstörung	G93.80	Apallisches Syndrom
F07.1	Postenzephalitisches Syndrom	G93.88	Sonstige näher bezeichnete Krankheiten des Gehirns
F07.8	So org Pers-/VerhStör KH/Schäd/FktStör Gehirn körp KH	G93.9	KH Gehirn, nnbez
F09	Nnbez organ od symptomat psychische Störung	G96.9	KH Zentralnervensystem, nnbez
F10.6	Psych u VerhaltStör d Alkohol, amnest Syndrom	G98	Sonst KH Nervensystem, aonkl
G30.0	Alzheimer-Krankheit mit frühem Beginn	I65.0	Verschluss u Stenose A vertebralis
G30.1	Alzheimer-Krankheit mit spätem Beginn	I65.1	Verschluss u Stenose A basilaris
G30.8	Sonstige Alzheimer-Krankheit	I65.2	Verschluss u Stenose A carotis
G30.9	Alzheimer-Krankheit, nicht näher bezeichnet	I65.3	Verschl u Sten mehr/bds präzereb Aa
G31.0	Umschriebene Hirnatrophie	I65.8	Verschl u Sten sonst präzereb Aa
G45.02	A-vert-Synd m Bas-Sympt, kompl Rückbild innh 1-24 h	I65.9	Verschl u Sten nnbez präzereb Aa
G45.03	A-vert-Synd m Bas-Sympt, kompl Rückbild innh < 1 h	I66.3	Verschluss u Stenose Aa Cerebelli
G45.09	A-vert-Synd m Basil-Sympt, Verif Rückb nnbez	I67.2	Zereb Atheroskl
G45.12	Art-carot-int-Synd (halbs), kompl Rückbild innh 1-24 h	I67.80	Vasospasmen bei Subarachnoidalblutung
G45.13	Art-carot-int-Synd (halbs), kompl Rückbild innh < 1 h	I67.88	Sonstige näher bezeichnete zerebrovaskuläre Krankheiten
G45.19	Art-carot-int-Synd (halbs), Verif Rückb nnbez	I67.9	Zerebrovaskuläre KH, nnbez
G45.22	Mult/bilat Synd extraz hirners Aa, kompl Rückb innh 1-24 h	R54	Senilität
G45.23	Mult/bilat Synd extraz hirners Aa, kompl Rückb innh < 1 h		

Hauptdiagnose B69-2

F01.0	Vaskuläre Demenz m akutem Beginn	F01.2	Subkortikale vaskuläre Demenz
F01.1	Multiinfarkt-Demenz	F01.3	Gemischte kortik u subkortik vaskuläre Demenz

F01.8	Sonstige vaskuläre Demenz	G30.8	Sonstige Alzheimer-Krankheit
F01.9	Vaskuläre Demenz, nnbez	G30.9	Alzheimer-Krankheit, nicht näher bezeichnet
F03	Nnbez Demenz	G31.0	Umschriebene Hirnatrophie
F04	Org amnest Synd, n d Alkoh/and psychotr Subst bed	G93.80	Apallisches Syndrom
F06.8	So nbez org psych Stör Schäd/FktStör Gehirn od körp KH	G93.88	Sonstige näher bezeichnete Krankheiten des Gehirns
F06.9	Nnbez org psych Stör Schäd/FktStör Gehirn od körp KH	G93.9	KH Gehirn, nnbez
F07.0	Organische Persönlichkeitsstörung	G96.9	KH Zentralnervensystem, nnbez
F07.1	Postenzephalitisches Syndrom	G98	Sonst KH Nervensystem, aonkl
F07.8	So org Pers-/VerhStör KH/Schäd/FktStör Gehirn körp KH	I67.2	Zereb Atheroskl
F09	Nnbez organ od symptomat psychische Störung	I67.80	Vasospasmen bei Subarachnoidalblutung
F10.6	Psych u VerhaltStör d Alkohol, amnest Syndrom	I67.88	Sonstige näher bezeichnete zerebrovaskuläre Krankheiten
G30.0	Alzheimer-Krankheit mit frühem Beginn	I67.9	Zerebrovaskuläre KH, nnbez
G30.1	Alzheimer-Krankheit mit spätem Beginn	R54	Senilität

Prozedur B69-3

89.13.10‡↔ Neurol Kmplbh d aktn Schlgnf, mn 24 bs mx 72 Std

89.13.11‡↔ Neurol Komplbeh d akuten Schlaganf, mehr als 72 Std

Prozedur B69-4

89.13.11‡↔ Neurol Komplbeh d akuten Schlaganf, mehr als 72 Std

Prozedur B69-5

89.13.10‡↔ Neurol Kmplbh d aktn Schlgnf, mn 24 bs mx 72 Std

ADRG B70**Apoplexie oder Delirium mit äußerst schweren CC**

Hauptdiagnose in Tabelle B70-1 oder Hauptdiagnose in Tabelle B70-2 und PCCL > 3

DRG B70A**Apoplexie mit neurologischer Komplexbehandlung des akuten Schlaganfalls, mehr als 72 Stunden**

(Diagnose in Tabelle B70-3 oder Prozedur in Tabelle B70-4 und keine Hauptdiagnose in Tabelle B70-2) und Verweildauer > 1 Tag und mindestens eine Prozedur in Tabelle B70-5 oder Prozedur in Tabelle B70-6 und keine Hauptdiagnose in Tabelle B70-2 und Verweildauer > 1 Tag

DRG B70B**Apoplexie mit neurologischer Komplexbehandlung des akuten Schlaganfalls bis 72 Stunden, mit intrakranieller Blutung oder mit systemischer Thrombolyse, mehr als ein Belegungstag**

(Diagnose in Tabelle B70-3 oder Prozedur in Tabelle B70-4 und keine Hauptdiagnose in Tabelle B70-2) und Verweildauer > 1 Tag und Prozedur in Tabelle B70-7

DRG B70C**Apoplexie ohne neurologische Komplexbehandlung des akuten Schlaganfalls, mit intrakranieller Blutung oder mit systemischer Thrombolyse, mehr als ein Belegungstag**

(Diagnose in Tabelle B70-3 oder Prozedur in Tabelle B70-4 und keine Hauptdiagnose in Tabelle B70-2) und Verweildauer > 1 Tag

DRG B70D**Apoplexie mit neurologischer Komplexbehandlung des akuten Schlaganfalls bis 72 Stunden, ohne intrakranielle Blutung, ohne systemische Thrombolyse, mehr als 1 Belegungstag**

Prozedur in Tabelle B70-7 und keine Hauptdiagnose in Tabelle B70-2 und Verweildauer > 1 Tag

DRG B70E**Apoplexie ohne neurologische Komplexbehandlung des akuten Schlaganfalls, ohne intrakranielle Blutung, ohne systemische Thrombolyse, mehr als 1 Belegungstag oder Delirium mit äußerst schweren CC**

Verweildauer > 1 Tag oder Hauptdiagnose in Tabelle B70-2

DRG B70F**Apoplexie mit neurologischer Komplexbehandlung des akuten Schlaganfalls, verstorben < 4 Tage nach Aufnahme**

Verweildauer < 4 Tage und Verweildauer > 1 Tag und Entlassungsgrund ist gleich Verstorben (07) und keine Hauptdiagnose in Tabelle B70-2 und mindestens eine Prozedur in Tabelle B70-8

DRG B70G**Apoplexie ohne neurologische Komplexbehandlung des akuten Schlaganfalls, verstorben < 4 Tage nach Aufnahme**

Verweildauer < 4 Tage und Verweildauer > 1 Tag und Entlassungsgrund ist gleich Verstorben (07) und keine Hauptdiagnose in Tabelle B70-2

DRG B70H**Apoplexie ohne neurologische Komplexbehandlung des akuten Schlaganfalls, ohne intrakranielle Blutung, ohne systemische Thrombolyse, 1 Belegungstag****Hauptdiagnose B70-1**

G93.4	Enzephalopathie, nnbez	I62.02	Subdurale Blutung (nichttraumatisch): Chronisch
G96.8	Sonst nbez KH Zentralnervensystem	I62.09	Subdurale Blutung (nichttraumatisch): Nicht näher bezeichnet
I60.0	SubarachBlutung, von Karotissiphon/-bifurkation ausgeh	I62.1	Nichttraumatische extradurale Blutung
I60.1	SubarachBlutung, von A cerebri media ausgehend	I62.9	Intrakranielle Blutung (nichttraumatisch), nnbez
I60.2	SubarachBlutung, von A communicans ant ausgehend	I63.0	Hirninfd Thromb präzereb Aa
I60.3	SubarachBlutung, von A communicans post ausgehend	I63.1	Hirninfd Embol präzereb Aa
I60.4	SubarachBlutung, von A basilaris ausgehend	I63.2	Hirninfd nnbez Verschl/Sten präzereb Aa
I60.5	SubarachBlutung, von A vertebralis ausgehend	I63.3	Hirninfd Thromb zereb Aa
I60.6	SubarachBlutung, von sonst intrakran Aa ausgehend	I63.4	Hirninfd Embol zereb Aa
I60.7	SubarachBlutung, von nnbez intrakran A ausgehend	I63.5	Hirninfd nnbez Verschl/Sten zereb Aa
I60.8	Sonstige Subarachnoidalblutung	I63.6	Hirninfd Thrombose Hirnvenen, nichteitrig
I60.9	Subarachnoidalblutung, nnbez	I63.8	Sonstiger Hirninfarkt
I61.0	Intrazereb Blutung Großhirnhemisphäre, subkortikal	I63.9	Hirnininfarkt, nnbez
I61.1	Intrazereb Blutung Großhirnhemisphäre, kortikal	I64	Schlaganfall, nicht als Blutg od Infarkt bez
I61.2	Intrazereb Blutung Großhirnhemisphäre, nnbez	I66.0	Verschl u Stenose A cerebri media
I61.3	Intrazerebrale Blutung Hirnstamm	I66.1	Verschl u Stenose A cerebri anterior
I61.4	Intrazerebrale Blutung Kleinhirn	I66.2	Verschl u Stenose A cerebri posterior
I61.5	Intrazerebrale intraventrikuläre Blutung	I66.4	Verschl u Sten mehr u bds zereb Aa
I61.6	Intrazerebrale Blutung an mehreren Lok	I66.8	Verschl u Sten sonst zereb A
I61.8	Sonstige intrazerebrale Blutung	I66.9	Verschl u Sten nnbez zereb A
I61.9	Intrazerebrale Blutung, nnbez	I67.0	Dissektion zerebraler Arterien
I62.00	Subdurale Blutung (nichttraumatisch): Akut	I67.10	Zerebrales Aneurysma (erworben)
I62.01	Subdurale Blutung (nichttraumatisch): Subakut	I67.11	Zerebrale arteriovenöse Fistel (erworben)

01
B70**Hauptdiagnose B70-2**

F05.0	Delir oh Demenz	F06.3	Organische affektive Störungen
F05.1	Delir b Demenz	F06.4	Organische Angststörung
F05.8	Sonstige Formen Delir	F06.5	Organische dissoziative Störung
F05.9	Delir, nnbez	F06.6	Organische emotional labile [asthenische] Störung
F06.0	Organische Halluzinose	F06.7	Leichte kognitive Störung
F06.1	Organische katatonie Störung	F07.9	Nnbez org Pers-/VerhStör KH/Schäd/FktStör Gehirn körp KH
F06.2	Organ wahnhaft [schizophreniforme] Störung	R41.0	Orientierungsstörung, nnbez

Diagnose B70-3

C79.3	Sekundäre BNB Gehirn u Hirnhäute	I60.7	SubarachBlutung, von nnbez intrakran A ausgehend
G40.2	Lokbez (fok) (part) idiop Epil/epil Synd m komplex fok Anf	I60.8	Sonstige Subarachnoidalblutung
G40.3	Generalisierte idiopath Epilepsie u epilept Synd	I60.9	Subarachnoidalblutung, nnbez
G40.4	Sonst generalisierte Epilepsie u epileptische Synd	I61.0	Intrazereb Blutung Großhirnhemisphäre, subkortikal
G40.5	Spezielle epileptische Syndrome	I61.1	Intrazereb Blutung Großhirnhemisphäre, kortikal
G40.6	Grand-mal-Anfälle, nnbez (m/oh Petit mal)	I61.2	Intrazereb Blutung Großhirnhemisphäre, nnbez
G41.0	Grand-mal-Status	I61.3	Intrazerebrale Blutung Hirnstamm
G41.2	Status epilepticus m komplexfokalen Anfällen	I61.4	Intrazerebrale Blutung Kleinhirn
I60.0	SubarachBlutung, von Karotissiphon/-bifurkation ausgeh	I61.5	Intrazerebrale intraventrikuläre Blutung
I60.1	SubarachBlutung, von A cerebri media ausgehend	I61.6	Intrazerebrale Blutung an mehreren Lok
I60.2	SubarachBlutung, von A communicans ant ausgehend	I61.8	Sonstige intrazerebrale Blutung
I60.3	SubarachBlutung, von A communicans post ausgehend	I61.9	Intrazerebrale Blutung, nnbez
I60.4	SubarachBlutung, von A basilaris ausgehend	I62.9	Intrakranielle Blutung (nichttraumatisch), nnbez
I60.5	SubarachBlutung, von A vertebralis ausgehend	I65.1	Verschl u Stenose A basilaris
I60.6	SubarachBlutung, von sonst intrakran Aa ausgehend		

Prozedur B70-4

99.10.00†↔	Injekt o Infus von thrombolytischer Substanz, n.n.bez.	99.10.13†↔	Tägliche Infusion mit Ilomedin, 9-14 Tage
99.10.10†↔	Tägliche Infusion mit Ilomedin, n.n.bez.	99.10.14†↔	Tägliche Infusion mit Ilomedin, 15-21 Tage
99.10.11†↔	Tägliche Infusion mit Ilomedin, 1-2 Tage	99.10.15†↔	Tägliche Infusion mit Ilomedin, mehr Tage
99.10.12†↔	Tägliche Infusion mit Ilomedin, 3-8 Tage	99.10.99†↔	Injekt o Infus von thrombolytischer Substanz, sonstige

Prozedur B70-5

89.13.11†↔ Neurol Komplbeh d akuten Schlaganf, mehr als 72 Std xx.ch†↔ Kein spezifischer Kode im CHOP

Prozedur B70-6

89.13.11†↔ Neurol Komplbeh d akuten Schlaganf, mehr als 72 Std

Prozedur B70-7

89.13.10†↔ Neurol Kmplbh d aktn Schlgnf, mn 24 bs mx 72 Std

Prozedur B70-8

89.13.10†↔ Neurol Kmplbh d aktn Schlgnf, mn 24 bs mx 72 Std 89.13.11†↔ Neurol Komplbeh d akuten Schlaganf, mehr als 72 Std

ADRG B71

Erkrankungen an Hirnnerven und peripheren Nerven

Hauptdiagnose in Tabelle B71-1

DRG B71A

Erkrankungen an Hirnnerven und peripheren Nerven mit komplexer Diagnose, mit äußerst schweren CC oder bei Para- / Tetraplegie mit äußerst schweren oder schweren CC

Hauptdiagnose in Tabelle B71-2 und (PCCL > 3 oder PCCL > 2 und Diagnose in Tabelle B71-3)

DRG B71B

Erkrankungen an Hirnnerven und peripheren Nerven mit komplexer Diagnose, mit schweren CC oder bei Para- / Tetraplegie oder ohne komplexe Diagnose, mit äußerst schweren oder schweren CC bei Para- / Tetraplegie

Hauptdiagnose in Tabelle B71-2 und (PCCL > 2 oder Diagnose in Tabelle B71-3) oder PCCL > 2 und Diagnose in Tabelle B71-3

DRG B71C

Erkrankungen an Hirnnerven und peripheren Nerven mit komplexer Diagnose, außer bei Para- / Tetraplegie, ohne schwere CC oder ohne komplexe Diagnose, mit äußerst schweren od. schweren CC außer bei Para- / Tetrapl. oder ohne schwere CC bei Para- / Tetrapl.

Hauptdiagnose in Tabelle B71-2 oder PCCL > 2 oder Diagnose in Tabelle B71-3

DRG B71D

Erkrankungen an Hirnnerven und peripheren Nerven ohne komplexe Diagnose, ohne äußerst schwere oder schwere CC, außer bei Para- / Tetraplegie

Hauptdiagnose B71-1

E10.40	Prim insabh DM [T-1-Diab] m neur Komplik, n entgl bez	G52.2	KH Nervus vagus [X Hirnnerv]
E10.41	Prim insabh DM [T-1-Diab] m neur Komplik, entgl bez	G52.3	KH Nervus hypoglossus [XII Hirnnerv]
E11.40	N prim insabh DM [T-2-Diab] m neurol Komplik, n entgl bez	G52.7	KH mehrerer Hirnnerven
E11.41	N prim insabh DM [T-2-Diab] m neurol Komplik, entgl bez	G52.8	KH sonstiger nbez Hirnnerven
E12.40	DM iVm Fehl-/Mangelernähr m neurol Komplik, n entgl bez	G52.9	KH Hirnnerv, nnbez
E12.41	DM iVm Fehl-/Mangelernähr m neurol Komplik, entgl bez	G54.0	Läsionen Plexus brachialis
E13.40	Sonst nbez Diab mell m neur Komplik, n entgl bez	G54.1	Läsionen Plexus lumbosacralis
E13.41	Sonst nbez Diab mell m neur Komplik, entgl bez	G54.2	Läsionen Zervikalwurzeln, aonkl
E14.40	Nnbez Diab mell m neurol Komplik, n entgl bez	G54.3	Läsionen Thorakalwurzeln, aonkl
E14.41	Nnbez Diab mell m neurol Komplik, entgl bez	G54.4	Läsionen Lumbosakralwurzeln, aonkl
G50.0	Trigeminusneuralgie	G54.5	Neuralgische Amyotrophie
G50.1	Atypischer Gesichtsschmerz	G54.6	Phantomschmerz
G50.8	Sonstige KH Nervus trigeminus	G54.7	Phantomglied oh Schmerzen
G50.9	KH Nervus trigeminus, nnbez	G54.8	Sonst KH Nervenwurzeln u Nervenplexus
G51.0	Fazialisparese	G54.9	KH von Nervenwurzeln u Nervenplexus, nnbez
G51.1	Entzündung Ganglion geniculi	G56.1	Sonstige Läsionen Nervus medianus
G51.2	Melkersson-Rosenthal-Syndrom	G56.2	Läsion Nervus ulnaris
G51.3	Spasmus (hemi)facialis	G56.3	Läsion Nervus radialis
G51.4	Faziale Myokymie	G56.4	Kausalgie
G51.8	Sonstige KH Nervus facialis	G56.8	Sonst Mononeuropathien obere Extremität
G51.9	KH Nervus facialis, nnbez	G56.9	Mononeuropathie obere Extremität, nnbez
G52.0	KH Nn olfactorii [I Hirnnerv]	G57.0	Läsion Nervus ischiadicus
G52.1	KH Nervus glossopharyngeus [IX Hirnnerv]	G57.1	Meralgia paraesthetica

G57.2	Läsion Nervus femoralis	M89.09	Neurodystrophie [Algodystrophie], nnbez Lok
G57.3	Läsion Nervus fibularis (peroneus) communis	P11.3	Geburtsverletzung N facialis [VII Hirnnerv]
G57.4	Läsion Nervus tibialis	P11.4	Geburtsverletzung sonstige Hirnnerven
G57.5	Tarsaltunnel-Syndrom	P14.0	Erb-Lähmung d Geburtsverletzung
G57.6	Läsion Nervus plantaris	P14.1	Klumpke-Lähmung d Geburtsverletzung
G57.8	Sonstige Mononeuropathien untere Extremität	P14.2	Lähmung N phrenicus d Geburtsverletzung
G57.9	Mononeuropathie untere Extremität, nnbez	P14.3	Sonst Geburtsverletzungen Plexus brachialis
G58.7	Mononeuritis multiplex	P14.8	Geburtsverletzungen sonst Teile periph Nervensystem
G58.8	Sonstige nbez Mononeuropathien	P14.9	Geburtsverletzung peripheres Nervensystem, nnbez
G58.9	Mononeuropathie, nnbez	S04.1	Verletzung Nervus oculomotorius
G60.0	Hereditäre sensomotorische Neuropathie	S04.2	Verletzung Nervus trochlearis
G60.2	Neuropathie in Verbindung m hereditärer Ataxie	S04.3	Verletzung Nervus trigeminus
G60.3	Idiopathische progressive Neuropathie	S04.4	Verletzung Nervus abducens
G60.8	Sonst hereditäre u idiopathische Neuropathien	S04.5	Verletzung Nervus facialis
G60.9	Hereditäre u idiopathische Neuropathie, nnbez	S04.7	Verletzung Nervus accessorius
G61.0	Guillain-Barré-Syndrom	S04.8	Verletzung sonstiger Hirnnerven
G61.1	Serumpolyneuropathie	S04.9	Verletzung nnbez Hirnnerv
G61.8	Sonstige Polyneuritiden	S14.2	Verletzung Nervenwurzeln Halswirbelsäule
G61.9	Polyneuritis, nnbez	S14.3	Verletzung Plexus brachialis
G62.0	Arzneimittelinduzierte Polyneuropathie	S14.4	Verletzung peripherer Nerven, Hals
G62.1	Alkohol-Polyneuropathie	S14.5	Verletzung zervikaler sympathischer Nerven
G62.2	Polyneuropathie d sonstige toxische Agenzien	S14.6	Verletzung sonst u nnbez Nerven, Hals
G62.80	Critical-illness-Polyneuropathie	S24.2	Verletzung Nervenwurzeln Brustwirbelsäule
G62.88	Sonst nbez Polyneuropath	S24.3	Verletzung peripherer Nerven Thorax
G62.9	Polyneuropathie, nnbez	S24.4	Verletzung thorakaler sympathischer Nerven
G64	Sonstige KH peripheres Nervensystem	S24.5	Verletzung sonstiger Nerven Thorax
G70.1	Toxische neuromuskuläre KH	S24.6	Verletzung eines nnbez Nervs Thorax
G70.8	Sonstige nbez neuromuskuläre KH	S34.2	Verletz von Nervenwurzeln Lendenwirbelsäule Kreuzbein
G70.9	Neuromuskuläre KH, nnbez	S34.4	Verletzung Plexus lumbosacralis
G83.40	Kompl Cauda- (equina-) Synd	S34.5	Verletz sympath Nerven Lendenw-/Kreuzbein-/Beckenreg
G83.41	Inkompl Cauda- (equina-) Synd	S34.6	Verletz ein/mehr periph Nerv Abd LumbosakrGeg Becken
G83.49	Cauda- (equina-) Synd, nnbez	S34.8	Verletz so u nnbez Nerven i Höhe Abd LumbosakrGeg Becken
G90.08	Sonst idiopath periph auton Neuropath	S44.0	Verletzung Nervus ulnaris in Höhe Oberarm
G90.09	Idiop periph auton Neuropath, nnbez	S44.1	Verletzung Nervus medianus in Höhe Oberarm
G90.2	Horner-Syndrom	S44.2	Verletzung Nervus radialis in Höhe Oberarm
G90.40	Autonome Dysreflexie als hypertone Krisen	S44.3	Verletzung Nervus axillaris
G90.41	Autonome Dysreflexie als Schwitzattacken	S44.4	Verletzung Nervus musculocutaneus
G90.48	Sonstige autonome Dysreflexie	S44.5	Verletzung sensibl Hautnerven in Höhe Schulter u Oberarm
G90.49	Autonome Dysreflexie, nicht näher bezeichnet	S44.7	Verletzung mehrerer Nerven in Höhe Schulter u Oberarm
G90.8	Sonstige Krankheiten des autonomen Nervensystems	S44.8	Verletzung sonstiger Nerven in Höhe Schulter u Oberarm
G90.9	KH autonomes Nervensystem, nnbez	S44.9	Verletzung nnbez Nerv in Höhe Schulter u Oberarm
M21.33	Fallhand (erworben) Unterarm	S54.0	Verletzung Nervus ulnaris, in Höhe Unterarm
M21.50	Erw Klau-/Klumphant, erw Klau-/Klumpfuß, mehr Lok	S54.1	Verletzung Nervus medianus, in Höhe Unterarm
M21.54	Erworbene Klauenhand, Klumphant	S54.2	Verletzung Nervus radialis, in Höhe Unterarm
M53.0	Zervikozephalisches Syndrom	S54.3	Verletzung sensibler Hautnerven, in Höhe Unterarm
M53.1	Zervikobrachial-Syndrom	S54.7	Verletzung mehrerer Nerven, in Höhe Unterarm
M54.10	Radikulopathie, mehrere Lok WS	S54.8	Verletzung sonst Nerven, in Höhe Unterarm
M54.11	Radikulopathie, Okzipito-Atlanto-Axialbereich	S54.9	Verletzung nnbez Nerv, in Höhe Unterarm
M54.12	Radikulopathie, Zervikalbereich	S74.0	Verletz Nervus ischiadicus, in Höhe Hüfte u Oberschenkel
M54.13	Radikulopathie, Zervikothorakalbereich	S74.1	Verletzung Nervus femoralis, in Höhe Hüfte u Oberschenkel
M54.19	Radikulopathie, nnbez Lokalisation	S74.2	Verletzung sensibler Hautnerven, in Höhe Hüfte u OS
M79.20	Neuralgie u Neuritis, nnbez, mehrere Lok	S74.7	Verletz mehrerer Nerven, in Höhe Hüfte u Oberschenkel
M79.21	Neuralgie u Neuritis, nnbez, Schulterregion	S74.8	Verletzung sonst Nerven, in Höhe Hüfte u Oberschenkel
M79.22	Neuralgie u Neuritis, nnbez, Oberarm	S74.9	Verletzung nnbez Nerv, in Höhe Hüfte u Oberschenkel
M79.23	Neuralgie u Neuritis, nnbez, Unterarm	S84.0	Verletzung N tibialis in Höhe Unterschenkel
M79.24	Neuralgie u Neuritis, nnbez, Hand	S84.1	Verletzung N peroneus in Höhe Unterschenkel
M79.25	Neuralgie u Neuritis, nnbez, Beckenregion/OS	S84.2	Verletzung sensibler Hautnerven in Höhe Unterschenkel
M79.26	Neuralgie u Neuritis, nnbez, Unterschenkel	S84.7	Verletzung mehr Nerven in Höhe Unterschenkel
M79.27	Neuralgie u Neuritis, nnbez, Knöchel/Fuß	S84.8	Verletzung sonst Nerven in Höhe Unterschenkel
M79.28	Neuralgie u Neuritis, nnbez, sonst Lokalisation	S84.9	Verletzung nnbez Nerv in Höhe Unterschenkel
M79.29	Neuralgie u Neuritis, nnbez, nnbez Lokalisationen	S94.0	Verletzung Nervus plantaris lateralis
M89.00	Neurodystrophie [Algodystrophie], mehrere Lok	S94.1	Verletzung Nervus plantaris medialis
M89.01	Neurodystrophie [Algodystrophie] Schulterregion	S94.2	Verletzung Nervus peroneus prof in Höhe Knöchel Fuß
M89.02	Neurodystrophie [Algodystrophie] Oberarm	S94.3	Verletzung sensibler Hautnerven in Höhe Knöchel Fuß
M89.03	Neurodystrophie [Algodystrophie] Unterarm	S94.7	Verletzung mehr Nerven in Höhe Knöchel Fuß
M89.04	Neurodystrophie [Algodystrophie] Hand	S94.8	Verletzung sonst Nerven in Höhe Knöchel Fuß
M89.05	Neurodystrophie [Algodystrophie] Becken/OS	S94.9	Verletzung nnbez Nerv in Höhe Knöchel Fuß
M89.06	Neurodystrophie [Algodystrophie] Unterschenkel	T06.2	Verletzung Nerven m Bet mehr Körperregionen
M89.07	Neurodystrophie [Algodystrophie] Knöchel/Fuß	T09.4	Verletz nnbez Nerven Nervenwurzeln u Plexus im Ber Rumpf
M89.08	Neurodystrophie [Algodystrophie], sonst Lok		

T11.3	Verletzung nnbez Nerv obere Extremität, Höhe nnbez	T14.4	Verletzung ein/mehr Nerven an nnbez Körperregion
T13.3	Verletzt nnbez Nerv untere Extremität, Höhe nnbez		

Hauptdiagnose B71-2

G61.0	Guillain-Barré-Syndrom	G83.41	Inkompl Cauda- (equina-) Synd
G61.8	Sonstige Polyneuritiden	G83.49	Cauda- (equina-) Synd, nnbez
G83.40	Kompl Cauda- (equina-) Synd		

Diagnose B71-3

G82.00	Schlaff Parapares u Parapleg, akut kompl QSL ntraum	G82.30	Schlaff Tetrapares u Tetrapleg, akut kompl QSL ntraum
G82.01	Schlaff Parapares u Parapleg, akut inkompl QSL ntraum	G82.31	Schlaff Tetrapares u Tetrapleg, akut inkompl QSL ntraum
G82.02	Schlaff Parapares u Parapleg, chron kompl QSL	G82.32	Schlaff Tetrapares u Tetrapleg, chron kompl QSL
G82.03	Schlaff Parapares u Parapleg, chron inkompl QSL	G82.33	Schlaff Tetrapares u Tetrapleg, chron inkompl QSL
G82.09	Schlaff Parapares u Parapleg, nnbez	G82.39	Schlaff Tetrapares u Tetrapleg, nnbez
G82.10	Spast Parapares u Parapleg, akut kompl QSL ntraum	G82.40	Spast Tetrapares u Tetrapleg, akut kompl QSL ntraum
G82.11	Spast Parapares u Parapleg, akut inkompl QSL ntraum	G82.41	Spast Tetrapares u Tetrapleg, akut inkompl QSL ntraum
G82.12	Spast Parapares u Parapleg, chron kompl QSL	G82.42	Spast Tetrapares u Tetrapleg, chron kompl QSL
G82.13	Spast Parapares u Parapleg, chron inkompl QSL	G82.43	Spast Tetrapares u Tetrapleg, chron inkompl QSL
G82.19	Spast Parapares u Parapleg, nnbez	G82.49	Spast Tetrapares u Tetrapleg, nnbez
G82.20	Parapares u Parapleg, nnbez, akut kompl QSL ntraum Genese	G82.50	Tetrapares u Tetrapleg, nnbez, akut kompl QSL ntraum Genese
G82.21	Parapares u Parapleg, nnbez, akut inkompl QSL ntraum	G82.51	Tetrapares u Tetrapleg, nnbez, akut inkompl QSL ntraum
G82.22	Parapares u Parapleg, nnbez, chron kompl QSL	G82.52	Tetrapares u Tetrapleg, nnbez, chron kompl QSL
G82.23	Parapares u Parapleg, nnbez, chron inkompl QSL	G82.53	Tetrapares u Tetrapleg, nnbez, chron inkompl QSL
G82.29	Parapares u Parapleg, nnbez	G82.59	Tetrapares u Tetrapleg, nnbez

ADRG B72 Infektion des Nervensystems außer Virusmeningitis

Hauptdiagnose in Tabelle B72-1

DRG B72A Infektion des Nervensystems außer Virusmeningitis, Alter > 80 Jahre oder mit äußerst schweren oder schweren CC

Alter > 80 Jahre oder PCCL > 2

DRG B72B Infektion des Nervensystems außer Virusmeningitis, Alter < 81 Jahre, ohne äußerst schwere oder schwere CC

Hauptdiagnose B72-1

A06.6	Hirnabszess durch Amöben	A84.1	Mitteleuropäische Enzephalitis, durch Zecken übertragen
A20.3	Pestmeningitis	A84.8	Sonstige Virusenzephalitis, durch Zecken übertragen
A27.8	Sonstige Formen der Leptospirose	A84.9	Virusenzephalitis, durch Zecken übertragen, nnbez
A32.1	Meningitis und Meningoenzephalitis durch Listerien	A85.0	Enzephalitis durch Enteroviren
A39.0	Meningokokkenmeningitis	A85.1	Enzephalitis durch Adenoviren
A50.4	Konnat spätauftret Neurosyphilis [Juv Neurosyph]	A85.2	Virusenzephalitis, durch Arthropoden übertragen, nnbez
A52.1	Floride Neurosyphilis	A85.8	Sonstige nbez Virusenzephalitis
A52.2	Asymptomatische Neurosyphilis	A86	Virusenzephalitis, nnbez
A52.3	Neurosyphilis, nnbez	A88.0	Fieber u Exanthem d Enterovirus [Boston-Exanthem]
A80.0	Akute paralytische Poliomyelitis durch Impfvirus	A88.8	Sonstige nbez Virusinfektionen des ZNS
A80.1	Akute paralytische Poliomyelitis durch import Wildvirus	A89	Virusinfektion des ZNS, nicht näher bezeichnet
A80.2	Akute paralytische Poliomyelitis d einheimisches Wildvirus	A92.2	Venezolanisches Pferdeieber
A80.3	Sonst u nnbez akute paralytische Poliomyelitis	B00.4	Enzephalitis durch Herpesviren
A80.9	Akute Poliomyelitis, nnbez	B01.1	Varizellen-Enzephalitis
A82.0	Wildtier-Tollwut	B02.0	Zoster-Enzephalitis
A82.1	Haustier-Tollwut	B02.2	Zoster m Beteiligung anderer Abschnitte des Nervensystems
A82.9	Tollwut, nnbez	B05.0	Masern, kompliziert durch Enzephalitis
A83.0	Japanische Enzephalitis	B06.0	Röteln mit neurologischen Komplikationen
A83.1	Westliche Pferdeenzephalitis [Western-Equine-Encephalitis]	B26.2	Mumps-Enzephalitis
A83.2	Östliche Pferdeenzephalitis [Eastern-Equine-Encephalitis]	B37.5	Candida-Meningitis
A83.3	St-Louis-Enzephalitis	B38.4	Kokzidioidomykose der Meningen
A83.4	Australische Enzephalitis	B45.1	Kryptokokkose des Gehirns
A83.5	Kalifornische Enzephalitis	B46.1	Rhinozerebrale Mukormykose
A83.6	Rocio-Virusenzephalitis	B50.0	Malaria tropica mit zerebralen Komplikationen
A83.8	Sonst Virusenzephalitis, durch Moskitos übertragen	B58.2	Meningoenzephalitis durch Toxoplasmen
A83.9	Virusenzephalitis, durch Moskitos übertragen, nnbez	B69.0	Zystizerkose des Zentralnervensystems
A84.0	Fernöstl Enzeph, durch Zecken übrtag [Russ Frühsom-Enz]	G00.0	Meningitis durch Haemophilus influenzae



G00.1	Pneumokokkenmeningitis	G03.9	Meningitis, nnbez
G00.2	Streptokokkenmeningitis	G04.0	Akute disseminierte Enzephalitis
G00.3	Staphylokokkenmeningitis	G04.2	Bakt Meningoenzephalitis u Meningomyelitis, aonkl
G00.8	Sonstige bakterielle Meningitis	G04.8	Sonst Enzephalitis, Myelitis u Enzephalomyelitis
G00.9	Bakterielle Meningitis, nnbez	G04.9	Enzephalitis, Myelitis u Enzephalomyelitis, nnbez
G03.0	Nichteitrige Meningitis	G06.0	Intrakran Abszeß u intrakranielles Granulom
G03.1	Chronische Meningitis	G06.1	Intraspinaler Abszeß u intraspinale Granulom
G03.2	Benigne rezidiv Meningitis [Mollaret-Meningitis]	G06.2	Extraduraler u subduraler Abszeß, nnbez
G03.8	Meningitis d sonstige nbez Ursachen		

ADRG B73 Virusmeningitis

Hauptdiagnose in Tabelle B73-1

DRG B73Z Virusmeningitis**Hauptdiagnose B73-1**

A87.0	Meningitis durch Enteroviren	B00.3	Meningitis durch Herpesviren
A87.1	Meningitis durch Adenoviren	B01.0	Varizellen-Meningitis
A87.2	Lymphozytäre Choriomeningitis	B02.1	Zoster-Meningitis
A87.8	Sonstige Virusmeningitis	B05.1	Masern, kompliziert durch Meningitis
A87.9	Virusmeningitis, nnbez	B26.1	Mumps-Meningitis

ADRG B75 Fieberkrämpfe

Hauptdiagnose in Tabelle B75-1

DRG B75A Fieberkrämpfe, Alter < 1 Jahr

Alter < 1 Jahr

DRG B75B Fieberkrämpfe, Alter > 0 Jahre**Hauptdiagnose B75-1**

R56.0	Fieberkrämpfe	R56.8	So u nnbez Krämpfe
-------	---------------	-------	--------------------

ADRG B76 Anfälle

Hauptdiagnose in Tabelle B76-1 oder Prozedur in Tabelle B76-5

DRG B76A Anfälle, mehr als 1 Belegungstag, mit komplexer Diagnostik und Therapie

Prozedur in Tabelle B76-5 und Verweildauer > 1 Tag

DRG B76B Anfälle, mehr als 1 Belegungstag, ohne komplexe Diagnostik und Therapie, mit äußerst schweren oder schweren CC, Alter < 3 J. oder mit komplexer Diagnose oder mit angeb. Fehlbildung

Verweildauer > 1 Tag und PCCL > 2 und (Alter < 3 Jahre oder Diagnose in Tabelle B76-2 oder Nebendiagnose in Tabelle B76-3 oder PCCL > 3) oder Prozedur in Tabelle B76-6 und Verweildauer > 1 Tag und (Diagnose in Tabelle B76-2 oder Nebendiagnose in Tabelle B76-3)

DRG B76C Anfälle, mehr als 1 Belegungstag, ohne komplexe Diagnostik und Therapie, mit schweren CC, Alter > 2 J. ohne komplexe Diagnose, ohne angeb. Fehlbildung

Verweildauer > 1 Tag und PCCL > 2 oder Prozedur in Tabelle B76-6 und Verweildauer > 1 Tag

DRG B76D**Anfälle, mit komplizierender oder komplexer Diagnose oder Alter < 6 Jahre**

Nebendiagnose in Tabelle B76-4 oder Alter < 6 Jahre oder Diagnose in Tabelle B76-2

DRG B76E**Anfälle, ohne komplizierende oder komplexe Diagnose, Alter > 5 Jahre****Hauptdiagnose B76-1**

F07.2	Org Psychosyndrom nach Schädelhirntrauma	G40.6	Grand-mal-Anfälle, nnbez (m/oh Petit mal)
G25.3	Myoklonus	G40.7	Petit-mal-Anfälle, nnbez, oh Grand-mal-Anfälle
G40.00	Pseudo-Lennox-Syndrom	G40.8	Sonstige Epilepsien
G40.01	CSWS	G40.9	Epilepsie, nnbez
G40.02	Benign psychomotor Epilep [terror fits]	G41.0	Grand-mal-Status
G40.08	So lokbez (fok) (part) idiop Epil/epil Synd m fok beg Anf	G41.1	Petit-mal-Status
G40.09	Lokbez (fok) (part) idiop Epilep/epil Synd m fok beg Anf, nnbez	G41.2	Status epilepticus m komplexfokalen Anfällen
G40.1	Lokbez (fok) (part) idiop Epilep/epil Synd m einf fok Anf	G41.8	Sonstiger Status epilepticus
G40.2	Lokbez (fok) (part) idiop Epil/epil Synd m komplex fok Anf	G41.9	Status epilepticus, nnbez
G40.3	Generalisierte idiopath Epilepsie u epilept Synd	I67.7	Zerebrale Arteriitis, aonkl
G40.4	Sonst generalisierte Epilepsie u epileptische Synd	P90	Krämpfe b Neugeborenen
G40.5	Spezielle epileptische Syndrome		

Diagnose B76-2

G41.0	Grand-mal-Status	G41.8	Sonstiger Status epilepticus
G41.1	Petit-mal-Status	G41.9	Status epilepticus, nnbez
G41.2	Status epilepticus m komplexfokalen Anfällen		

Nebendiagnose B76-3

Q00.0	Anenzephalie	Q04.9	Angeborene Fehlbildung Gehirn, nnbez
Q00.1	Kraniorhachischisis	Q05.0	Zervikale Spina bifida m Hydrozephalus
Q00.2	Inienzephalie	Q05.1	Thorakale Spina bifida m Hydrozephalus
Q01.0	Frontale Enzephalozele	Q05.2	Lumbale Spina bifida m Hydrozephalus
Q01.1	Nasofrontale Enzephalozele	Q05.3	Sakrale Spina bifida m Hydrozephalus
Q01.2	Okzipitale Enzephalozele	Q05.4	Nnbez Spina bifida m Hydrozephalus
Q01.8	Enzephalozele sonstiger Lokalisationen	Q05.5	Zervikale Spina bifida oh Hydrozephalus
Q01.9	Enzephalozele, nnbez	Q05.6	Thorakale Spina bifida oh Hydrozephalus
Q02	Mikrozephalie	Q05.7	Lumbale Spina bifida oh Hydrozephalus
Q03.0	Fehlbildungen Aquaeductus cerebri	Q05.8	Sakrale Spina bifida oh Hydrozephalus
Q03.1	Atresie Apertura mediana/Apertura laterales 4 Ventrikel	Q05.9	Spina bifida, nnbez
Q03.8	Sonstiger angeborener Hydrozephalus	Q06.0	Amyelie
Q03.9	Angeborener Hydrozephalus, nnbez	Q06.1	Hypoplasie u Dysplasie Rückenmark
Q04.0	Angeborene Fehlbildungen Corpus callosum	Q06.2	Diastematomyelie
Q04.1	Arrhinenzephalie	Q06.3	Sonst angeborene Fehlbildung Cauda equina
Q04.2	Holoprosenzephalie-Syndrom	Q06.4	Hydromyelie
Q04.3	Sonstige Reduktionsdeformitäten Gehirn	Q06.8	Sonst nbez angeborene Fehlbildungen RM
Q04.4	Septooptische Dysplasie	Q06.9	Angeborene Fehlbildung Rückenmark, nnbez
Q04.5	Megalenzephalie	Q07.0	Arnold-Chiari-Syndrom
Q04.6	Angeborene Gehirnzysten	Q07.8	Sonst nbez angeborene Fehlbildungen Nervensystem
Q04.8	Sonst nbez angeborene Fehlbildungen Gehirn	Q07.9	Angeborene Fehlbildung Nervensystem, nnbez

Nebendiagnose B76-4

G31.81	Mitochondriale Zytopathie	G31.88	Sonstige nbez degenerative KH des Nervensystems
G31.82	Lewy-Körper-Demenz		

Prozedur B76-5

89.19.00†↔	Vdeo u rdioitmtr elktmrzphgrph Mnt, n.n.bz.	89.19.20†↔	Invasive präoperative Video-intensivdiagnostik bei Epilepsie
89.19.10†↔	Nichtinvasive präoperative Video-EEG-Intensivdiagnostik	89.19.99†↔	Video und radiotele metr elektrenzephgraph Monit, So

Prozedur B76-6

89.14.00†↔	Elektroenzephalographie, n.n.bez.	89.19.00†↔	Vdeo u rdioitmtr elktmrzphgrph Mnt, n.n.bz.
89.14.11†↔	Schlaf-Elektroenzephalographie	89.19.10†↔	Nichtinvasive präoperative Video-EEG-Intensivdiagnostik
89.14.12†↔	Langzeit-Elektroenzephalographie, Dauer mehr als 12 Stunden	89.19.20†↔	Invasive präoperative Video-intensivdiagnostik bei Epilepsie
89.14.13†↔	Amplitudenintegriertes EEG (aEEG)	89.19.99†↔	Video und radiotele metr elektrenzephgraph Monit, So
89.14.99†↔	Elektroenzephalographie, sonstige		

ADRG B77 Kopfschmerzen

Hauptdiagnose in Tabelle B77-1

DRG B77Z Kopfschmerzen**Hauptdiagnose B77-1**

G43.0	Migräne oh Aura [Gewöhnliche Migräne]	G44.1	Vasomotorischer Kopfschmerz, aonkl
G43.1	Migräne m Aura [Klassische Migräne]	G44.2	Spannungskopfschmerz
G43.2	Status migraenosus	G44.3	Chronischer posttraumatischer Kopfschmerz
G43.3	Komplizierte Migräne	G44.4	Arzneimittelinduzierter Kopfschmerz, aonkl
G43.8	Sonstige Migräne	G44.8	Sonstige nbez Kopfschmerzsyndrome
G43.9	Migräne, nnbez	G97.1	Sonst Reaktion auf Spinal- u Lumbalpunktion
G44.0	Cluster-Kopfschmerz	R51	Kopfschmerz

ADRG B78 Intrakranielle Verletzung

Hauptdiagnose in Tabelle B78-1

DRG B78A Intrakranielle Verletzung, mit komplizierender Diagnose oder Alter < 1 Jahr

Diagnose in Tabelle B78-2 oder Alter < 1 Jahr

DRG B78B Intrakranielle Verletzung, Alter > 0 Jahre, ohne komplizierende Diagnose**DRG B78C Intrakranielle Verletzung, 1 Belegungstag**

Verweildauer ist gleich 1 Tag

Hauptdiagnose B78-1

S06.1	Traumatisches Hirnödem	S06.33	Umschriebenes zerebrales Hämatom
S06.20	Diffuse Hirn- u Kleinhirnverletzung, nnbez	S06.34	Umschriebenes zerebellares Hämatom
S06.21	Diffuse Hirnkontusionen	S06.38	Sonst umschriebene Hirn-/Kleinhirnverletzungen
S06.22	Diffuse Kleinhirnkontusionen	S06.4	Epidurale Blutung
S06.23	Multiple intrazerebrale u zerebellare Hämatome	S06.5	Traumatische subdurale Blutung
S06.28	Sonstige diffuse Hirn-/Kleinhirnverletzungen	S06.6	Traumatische subarachnoidale Blutung
S06.30	Umschriebene Hirn-/Kleinhirnverletzung, nnbez	S06.8	Sonstige intrakranielle Verletzungen
S06.31	Umschriebene Hirnkontusion	S06.9	Intrakranielle Verletzung, nnbez
S06.32	Umschriebene Kleinhirnkontusion		

Diagnose B78-2

S06.21	Diffuse Hirnkontusionen	S06.32	Umschriebene Kleinhirnkontusion
S06.22	Diffuse Kleinhirnkontusionen	S06.33	Umschriebenes zerebrales Hämatom
S06.23	Multiple intrazerebrale u zerebellare Hämatome	S06.34	Umschriebenes zerebellares Hämatom
S06.31	Umschriebene Hirnkontusion	S06.6	Traumatische subarachnoidale Blutung

ADRG B79 Schädelfrakturen

Hauptdiagnose in Tabelle B79-1

DRG B79Z Schädelfrakturen**Hauptdiagnose B79-1**

P13.0	Fraktur Schädel d Geburtsverletzung	S02.8	Frakturen sonst Schädel- u Gesichtsschädelknochen
S02.0	Schädeldachfraktur	S02.9	Fraktur Schädel- u Gesichtsschädelknochen, Teil nnbez
S02.1	Schädelbasisfraktur	T02.00	Frakturen m Beteilig von Kopf u Hals, geschlossen od onA
S02.3	Fraktur Orbitaboden	T02.01	Frakturen m Beteiligung von Kopf u Hals, offen
S02.7	Multiple Frakturen Schädel- u Gesichtsschädelknochen		

ADRG B80 **Andere Kopfverletzungen**

Hauptdiagnose in Tabelle B80-1

DRG B80Z **Andere Kopfverletzungen****Hauptdiagnose B80-1**

S06.0	Gehirnerschütterung	Z03.3	Beobachtung b Verdacht auf neurologische KH
S09.9	Nnbez Verletzung Kopf		

ADRG B81 **Andere Erkrankungen des Nervensystems**

Hauptdiagnose in Tabelle B81-1

DRG B81A **Andere Erkrankungen des Nervensystems mit komplexer Diagnose**

Hauptdiagnose in Tabelle B81-2

DRG B81B **Andere Erkrankungen des Nervensystems ohne komplexe Diagnose****Hauptdiagnose B81-1**

A88.1	Epidemischer Schwindel	G25.0	Essentieller Tremor
D18.02	Hämangiom, intrakraniell	G25.1	Arzneimittelinduzierter Tremor
F70.0	Leichte Intelligenzminderung: Keine od geringfügig VerhaltStör	G25.2	Sonstige nbez Tremorformen
F70.1	Leichte Intelligenzmind: Deutl VerhaltStör, Beob/Beh erford	G25.6	AM-induzierte Tics u sonst Tics organ Ursprung
F70.8	Leichte Intelligenzminderung: Sonstige Verhaltensstörung	G47.4	Narkolepsie u Kataplexie
F70.9	Leichte Intelligenzminderung: Oh Angabe Verhaltensstörung	G60.1	Refsum-Krankheit
F71.0	Mittelgradige Intelligenzmind: Keine od geringfügig VerhaltStör	G71.1	Myotone Syndrome
F71.1	Mittelgr Intelligenzmind: Deutl VerhaltStör, Beob/Beh erford	G72.0	Arzneimittelinduzierte Myopathie
F71.8	Mittelgradige Intelligenzminderung: Sonst Verhaltensstörung	G72.1	Alkoholmyopathie
F71.9	Mittelgradige Intelligenzminderung: Oh Angabe VerhaltStör	G72.2	Myopathie d sonstige toxische Agenzien
F72.0	Schwere Intelligenzmind, keine od geringfügige VerhaltStör	G72.9	Myopathie, nnbez
F72.1	Schwere Intelligenzmind, deutl VerhaltStör, Beob/Beh erf	G83.1	Monopares u Monopleg unt Extrem
F72.8	Schwere Intelligenzmind, sonstige Verhaltensstörung	G83.2	Monopares u Monopleg ob Extrem
F72.9	Schwere Intelligenzmind, oh Ang Verhaltensstörung	G83.3	Monopares u Monopleg, nnbez
F73.0	Schwerste Intelligenzmind, keine od geringfügig VerhaltStör	G83.9	Lähmungssyndrom, nnbez
F73.1	Schwerste Intelligenzmind, deutl VerhaltStör, Beob/Beh erf	G90.1	Familiäre Dysautonomie [Riley-Day-Syndrom]
F73.8	Schwerste Intelligenzmind, sonst Verhaltensstörung	G92	Toxische Enzephalopathie
F73.9	Schwerste Intelligenzmind, oh Ang Verhaltensstörung	G93.0	Hirnzysten
F74.0	Dissoziierte Intelligenz: Keine od geringfügige VerhaltStör	G93.2	Benigne intrakranielle Hypertension [Pseudotumor cerebri]
F74.1	Dissoziierte Intelligenz: Deutl VerhaltStör, Beob/Beh erford	G93.7	Reye-Syndrom
F74.8	Dissoziierte Intelligenz: Sonstige Verhaltensstörung	G96.0	Austritt von Liquor cerebrospinalis
F74.9	Dissoziierte Intelligenz: Oh Angabe einer Verhaltensstörung	G96.1	KH Meningen, aonkl
F78.0	Andere Intelligenzmind: Keine oder geringfügige VerhaltStör	G97.0	Austritt von Liquor cerebrospinalis nach LP
F78.1	Andere Intelligenzmind: Deutl VerhaltStör, Beob/Beh erford	G97.2	Intrakran Druckminderung nach ventrikulärem Shunt
F78.8	Andere Intelligenzminderung: Sonstige Verhaltensstörung	G97.80	Postoperative Liquoristel
F78.9	Andere Intelligenzminderung: Oh Angabe Verhaltensstörung	G97.81	Postoperativer (zerebellärer) Mutismus
F79.0	Nnbez Intelligenzminderung: Keine od geringfügig VerhaltStör	G97.88	Sonst KH Nervensystem nach med Maßnahmen
F79.1	Nnbez Intelligenzmind: Deutl VerhaltStör, Beob/Beh erford	G97.9	KH Nervensystem nach med Maßnahme, nnbez
F79.8	Nnbez Intelligenzminderung: Sonstige Verhaltensstörung	H47.1	Stauungspapille, nnbez
F79.9	Nnbez Intelligenzminderung: Oh Angabe Verhaltensstörung	H47.4	Affektionen Chiasma opticum
F95.0	Vorübergehende Ticstörung	H47.5	Affektionen sonstige Teile Sehbahn
F95.1	Chronische motorische od vokale Ticstörung	H47.6	Affektionen Sehrinde
F95.2	Komb vokal multiple motor Ticstörung [Tourette-Syindr]	H47.7	Affektion Sehbahn, nnbez
F95.8	Sonstige Ticstörungen	H51.2	Internukleäre Ophthalmoplegie
F95.9	Ticstörung, nnbez	I67.5	Moyamoya-Syndrom
F98.5	Stottern [Stammeln]	I67.6	Nichteitrige Thrombose intrakranielles Venensyst
F98.6	Poltern	P21.0	Schwere Asphyxie unter Geburt
G08	Intrakran u intraspinal Phlebitis u Thrombophlebitis	P21.1	Leichte od mäßige Asphyxie unter Geburt
G24.3	Torticollis spasticus	P21.9	Asphyxie unter Geburt, nnbez
G24.4	Idiopathische orofaziale Dystonie	P91.3	Zerebrale Übererregbarkeit Neugeborenes
G24.8	Sonstige Dystonie	P94.2	Angeborene Muskelhypotonie
G24.9	Dystonie, nnbez	Q00.0	Anenzephalie

Q00.1	Kraniorhachischisis	Q91.1	Trisomie 18, Mosaik (mitotische Non-disjunction)
Q00.2	Inienzephalie	Q91.2	Trisomie 18, Translokation
Q01.0	Frontale Enzephalozele	Q91.3	Edwards-Syndrom, nnbez
Q01.1	Nasofrontale Enzephalozele	Q91.4	Trisomie 13, meiotische Non-disjunction
Q01.2	Okzipitale Enzephalozele	Q91.5	Trisomie 13, Mosaik (mitotische Non-disjunction)
Q01.8	Enzephalozele sonstiger Lokalisationen	Q91.6	Trisomie 13, Translokation
Q01.9	Enzephalozele, nnbez	Q91.7	Patau-Syndrom, nnbez
Q02	Mikrozephalie	Q93.0	Vollständige Monosomie, meiotische Non-disjunction
Q03.0	Fehlbildungen Aquaeductus cerebri	Q93.1	Vollst Monosomie, Mosaik (mitotische Non-disjunction)
Q03.1	Atresie Apertura mediana/Aperturae laterales 4 Ventrikel	Q93.2	Ringchromosomen u dizentrische Chromosomen
Q03.8	Sonstiger angeborener Hydrozephalus	Q93.3	Deletion kurzer Arm Chromosom 4
Q03.9	Angeborener Hydrozephalus, nnbez	Q93.4	Deletion kurzer Arm Chromosom 5
Q04.0	Angeborene Fehlbildungen Corpus callosum	Q93.5	Sonstige Deletionen Chromosomenteil
Q04.1	Arrhinenzephalie	Q93.6	Deletionen, nur in Prometaphase sichtbar
Q04.2	Holoprosenzephalie-Syndrom	Q93.7	Deletionen m so komplexen Rearrangements
Q04.3	Sonstige Reduktionsdefomitäten Gehirn	Q93.8	Sonstige Deletionen Autosomen
Q04.4	Septooptische Dysplasie	Q93.9	Deletion Autosomen, nnbez
Q04.5	Megalenzephalie	R06.80	Akut lebensbedr Ereignis i Säugl/Alter
Q04.6	Angeborene Gehirnzysten	R20.0	Anästhesie Haut
Q04.8	Sonst nbez angeborene Fehlbildungen Gehirn	R20.1	Hypästhesie Haut
Q04.9	Angeborene Fehlbildung Gehirn, nnbez	R20.2	Parästhesie Haut
Q05.0	Zervikale Spina bifida m Hydrozephalus	R20.3	Hyperästhesie Haut
Q05.1	Thorakale Spina bifida m Hydrozephalus	R20.8	So u nnbez Sensibilitätsstörungen Haut
Q05.2	Lumbale Spina bifida m Hydrozephalus	R25.0	Abnorme Kopfbewegungen
Q05.3	Sakrale Spina bifida m Hydrozephalus	R25.1	Tremor, nnbez
Q05.4	Nnbez Spina bifida m Hydrozephalus	R25.3	Faszikulation
Q05.5	Zervikale Spina bifida oh Hydrozephalus	R25.8	So u nnbez abnorme unwillkürliche Bewegungen
Q05.6	Thorakale Spina bifida oh Hydrozephalus	R26.0	Ataktischer Gang
Q05.7	Lumbale Spina bifida oh Hydrozephalus	R26.1	Paretischer Gang
Q05.8	Sakrale Spina bifida oh Hydrozephalus	R26.8	So u nnbez Störungen Gang u Mobilität
Q05.9	Spina bifida, nnbez	R27.0	Ataxie, nnbez
Q06.0	Amyelie	R27.8	So u nnbez Koordinationsstörungen
Q06.1	Hypoplasie u Dysplasie Rückenmark	R29.1	Meningismus
Q06.2	Diastematomyelie	R29.2	Abnorme Reflexe
Q06.3	Sonst angeborene Fehlbildung Cauda equina	R29.3	Abnorme Körperhaltung
Q06.4	Hydromyelie	R29.5	Neurologischer Neglect
Q06.8	Sonst nbez angeborene Fehlbildungen RM	R29.6	Sturzneigung, anderenorts nicht klassifiziert
Q06.9	Angeborene Fehlbildung Rückenmark, nnbez	R29.8	Sonst u nnbez Sympt NS u Musk-Skelett-Syst
Q07.0	Arnold-Chiari-Syndrom	R43.0	Anosmie
Q07.8	Sonst nbez angeborene Fehlbildungen Nervensystem	R43.1	Parosmie
Q07.9	Angeborene Fehlbildung Nervensystem, nnbez	R43.2	Parageusie
Q28.00	Angeborenes art-ven Aneurysma der präzerebr Gefäße	R43.8	So u nnbez Störung Geruchs-/Geschmackssinn
Q28.01	Angeborene arteriovenöse Fistel der präzerebralen Gefäße	R47.0	Dysphasie u Aphasie
Q28.08	Sonst angeb art-ven Fehlbildg d präzerebralen Gefäße	R47.1	Dysarthrie u Anarthrie
Q28.09	Angeborene art-ven Fehlbildg d präzerebr Gefäße, nnbez	R47.8	So u nnbez Sprech-/Sprachstörungen
Q28.10	Angeborenes Aneurysma der präzerebralen Gefäße	R83.0	Abnorme Liquorbefunde, abnormer Enzymwert
Q28.11	Angeborene Fistel der präzerebralen Gefäße	R83.1	Abnorme Liquorbefunde, abnormer Hormonwert
Q28.18	Sonst angeborene Fehlbildg d präzerebralen Gefäße	R83.2	Abn Wert so Drog/AM/biolakt Subst Liquor
Q28.19	Angeborene Fehlbildung d präzerebralen Gefäße, nnbez	R83.3	Abnormer Wert Subst vorwieg nichtmed Herkunft Liquor
Q28.20	Angeborenes art-ven Aneurysma d zerebralen Gefäße	R83.4	Abn Liquorbefunde, abnorme immunologische Befunde
Q28.21	Angeborene arteriovenöse Fistel der zerebralen Gefäße	R83.5	Abn Liquorbefunde, abnorme mikrobiologische Befunde
Q28.28	Sonst angeborene art-ven Fehlbildg d zerebralen Gefäße	R83.6	Abn Liquorbefunde, abnorme zytologische Befunde
Q28.29	Angeborene art-ven Fehlbildg d zerebr Gefäße, nnbez	R83.7	Abn Liquorbefunde, abnorme histologische Befunde
Q28.30	Angeborenes Aneurysma der zerebralen Gefäße	R83.8	Abn Liquorbefunde, sonst abnorme Befunde
Q28.31	Angeborene Fistel der zerebralen Gefäße	R83.9	Abn Liquorbefunde, nnbez abnormer Befund
Q28.38	Sonstige angeborene Fehlbildungen der zerebralen Gefäße	R90.0	Intrakranielle Raumforderung
Q28.39	Angeborene Fehlbildung d zerebr Gefäße, nnbez	R90.8	Sonst abnorme Bef bildgebende Diagnostik ZNS
Q76.0	Spina bifida occulta	R93.0	Abnorm Befund bildgeb Diagnostik Schädel/Kopf, aonkl
Q85.0	Neurofibromatose (nicht bösartig)	R94.0	Abnorme Ergebnisse Fktprüfungen ZNS
Q85.1	Tuberöse (Hirn-) Sklerose	R94.1	Abnorme Ergebnisse FktPrüf periph Nervensyst/Sinnesorgane
Q90.0	Trisomie 21, meiotische Non-disjunction	R95	Plötzlicher Kindstod
Q90.1	Trisomie 21, Mosaik (mitotische Non-disjunction)	S04.0	Sehnerv- u Sehbahnverletzung
Q90.2	Trisomie 21, Translokation	T85.0	Mechan Komplik durch ventrikulären, intrakraniellen Shunt
Q90.9	Down-Syndrom, nnbez	T85.1	Mechan Komplik durch implant elektr Stimulator Nervensyst
Q91.0	Trisomie 18, meiotische Non-disjunction	T85.81	Sonst Komplik durch interne Proth/Implant/Transplant im NS

Hauptdiagnose B81-2

G08	Intrakran u intraspinal Phlebitis u Thrombophlebitis	I67.6	Nichteitrige Thrombose intrakranielles Venensyst
I67.5	Moyamoya-Syndrom	Q03.1	Atresie Apertura mediana/Aperturae laterales 4 Ventrikel

Q04.0	Angeborene Fehlbildungen Corpus callosum	Q04.8	Sonst nbez angeborene Fehlbildungen Gehirn
Q04.3	Sonstige Reduktionsdeformitäten Gehirn	Q04.9	Angeborene Fehlbildung Gehirn, nnbez
Q04.6	Angeborene Gehirnzysten		

ADRG B82 **Andere Erkrankungen an peripheren Nerven**

Hauptdiagnose in Tabelle B82-1

DRG B82Z **Andere Erkrankungen an peripheren Nerven**

Hauptdiagnose B82-1

G56.0	Karpaltunnel-Syndrom	S64.3	Verletzung Nn digitales, Daumen
G58.0	Interkostalneuropathie	S64.4	Verletzung Nn digitales, sonstige Finger
S64.0	Verletzung Nervus ulnaris, in Höhe Handgelenk u Hand	S64.7	Verletzung mehrerer Nerven, in Höhe Handgelenk u Hand
S64.1	Verletzung Nervus medianus, in Höhe Handgelenk u Hand	S64.8	Verletzung sonst Nerven, in Höhe Handgelenk u Hand
S64.2	Verletzung Nervus radialis, in Höhe Handgelenk u Hand	S64.9	Verletzung nnbez Nerv, in Höhe Handgelenk u Hand

ADRG B84 **Vaskuläre Myelopathien**

Hauptdiagnose in Tabelle B84-1

DRG B84Z **Vaskuläre Myelopathien**

Hauptdiagnose B84-1

G95.1	Vaskuläre Myelopathien
-------	------------------------

ADRG B85 **Degenerative Krankheiten des Nervensystems oder zerebrale Lähmungen**

Hauptdiagnose in Tabelle B85-1

DRG B85A **Degenerative Krankheiten des Nervensystems mit hochkomplexer Diagnose oder mit äußerst schweren oder schweren CC, mit komplexer Diagnose**

(Hauptdiagnose in Tabelle B85-2 und PCCL > 2 oder Hauptdiagnose in Tabelle B85-3) und Hauptdiagnose in Tabelle B85-4

DRG B85B **Degenerative Krankheiten des Nervensystems mit äußerst schweren oder schweren CC, ohne komplexe Diagnose, ohne hochkomplexe Diagnose**

Hauptdiagnose in Tabelle B85-2 und PCCL > 2 oder Hauptdiagnose in Tabelle B85-3

DRG B85C **Degenerative Krankheiten des Nervensystems ohne hochkomplexe Diagnose, ohne äußerst schwere oder schwere CC, mit komplexer Diagnose oder zerebrale Lähmungen**

Hauptdiagnose in Tabelle B85-5

DRG B85D **Degenerative Krankheiten des Nervensystems ohne hochkomplexe Diagnose, ohne äußerst schwere oder schwere CC, ohne komplexe Diagnose**

Diagnose B85-1

A81.0	Creutzfeldt-Jakob-Krankheit	E75.4	Neuronale Zeroidlipofuszinose
A81.1	Subakute sklerosierende Panenzephalitis	F84.2	Retts-Syndrom
A81.2	Progressive multifokale Leukenzephalopathie	G10	Chorea Huntington
A81.8	Sonstige atypische Virus-Infektionen des ZNS	G12.0	Infant spin Muskelatrophie, Typ I [Werdnig-Hoffm]
A81.9	Atypische Virus-Infektion des ZNS, nnbez	G12.1	Sonstige vererbte spinale Muskelatrophie
E75.0	GM2-Gangliosidose	G12.2	Motoneuron-Krankheit
E75.1	Sonstige Gangliosidosen	G12.8	Sonst spinale Muskelatrophien u verwandt Syndrome
E75.2	Sonstige Sphingolipidosen	G12.9	Spinale Muskelatrophie, nnbez



G23.2	Striatonigrale Degeneration	G80.0	Spastische tetraplegische Zerebralparese
G24.0	Arzneimittelinduzierte Dystonie	G80.1	Spastische diplegische Zerebralparese
G24.1	Idiopathische familiäre Dystonie	G80.2	Infantile hemiplegische Zerebralparese
G24.2	Idiopathische nichtfamiliäre Dystonie	G80.3	Dyskinetische Zerebralparese
G25.4	Arzneimittelinduzierte Chorea	G80.4	Ataktische Zerebralparese
G25.5	Sonstige Chorea	G80.8	Sonstige infantile Zerebralparese
G25.80	Periodische Beinbewegungen im Schlaf	G80.9	Infantile Zerebralparese, nnbez
G25.81	Syndrom der unruhigen Beine [Restless-Legs-Syndrom]	G81.0	Schlaff Hemipares u Hemipleg
G25.88	Sonst nbez extrapyramidale KH und Bewegungsstörung	G81.1	Spast Hemipares u Hemipleg
G25.9	Extrapyramidale KH od Bewegungsstörung, nnbez	G81.9	Hemipares u Hemipleg, nnbez
G31.2	Degeneration des Nervensystems durch Alkohol	G83.0	Dipares u Dipleg ob Extrem
G31.81	Mitochondriale Zytopathie	G83.80	Locked-in-Syndrom
G31.82	Lewy-Körper-Demenz	G83.88	Sonstige näher bezeichnete Lähmungssyndrome
G31.88	Sonstige nbez degenerative KH des Nervensystems	G90.3	Multisystem-Atrophie
G31.9	Degenerative KH des Nervensystems, nnbez	G91.0	Hydrocephalus communicans
G70.0	Myasthenia gravis	G91.1	Hydrocephalus occlusus
G70.2	Angeb od entwicklungsbedingte Myasthenie	G91.20	Idiop Normaldruckhydroz
G71.0	Muskeldystrophie	G91.21	Sek Normaldruckhydroz
G71.2	Angeborene Myopathien	G91.29	Normaldruckhydrozeph, nnbez
G71.3	Mitochondriale Myopathie, aonkl	G91.3	Posttraumatischer Hydrozephalus, nnbez
G71.8	Sonstige primäre Myopathien	G91.8	Sonstiger Hydrozephalus
G71.9	Primäre Myopathie, nnbez	G91.9	Hydrozephalus, nnbez
G72.3	Periodische Lähmung	G93.1	Anoxische Hirnschädigung, aonkl
G72.4	Entzündliche Myopath, aonkl	G95.0	Syringomyelie u Syringobulbie
G72.80	Critical-illness-Myopathie	I67.3	Progressive subkortik vaskul Enzephalopathie
G72.88	Sonst nbez Myopath	P94.0	Transitorische Myasthenia gravis b Neugeborenen

Hauptdiagnose B85-2

A81.0	Creutzfeldt-Jakob-Krankheit	G31.9	Degenerative KH des Nervensystems, nnbez
A81.1	Subakute sklerosierende Panenzephalitis	G70.0	Myasthenia gravis
A81.2	Progressive multifokale Leukenzephalopathie	G70.2	Angeb od entwicklungsbedingte Myasthenie
A81.8	Sonstige atypische Virus-Infektionen des ZNS	G71.0	Muskeldystrophie
A81.9	Atypische Virus-Infektion des ZNS, nnbez	G71.2	Angeborene Myopathien
E75.0	GM2-Gangliosidose	G71.3	Mitochondriale Myopathie, aonkl
E75.1	Sonstige Gangliosidosen	G71.8	Sonstige primäre Myopathien
E75.2	Sonstige Sphingolipidosen	G71.9	Primäre Myopathie, nnbez
E75.4	Neuronale Zeroidlipofuszinose	G72.3	Periodische Lähmung
F84.2	Rett-Syndrom	G72.4	Entzündliche Myopath, aonkl
G10	Chorea Huntington	G72.80	Critical-illness-Myopathie
G12.0	Infant spin Muskelatrophie, Typ I [Werdnig-Hoffm]	G72.88	Sonst nbez Myopath
G12.1	Sonstige vererbte spinale Muskelatrophie	G81.0	Schlaff Hemipares u Hemipleg
G12.2	Motoneuron-Krankheit	G81.1	Spast Hemipares u Hemipleg
G12.8	Sonst spinale Muskelatrophien u verwandt Syndrome	G81.9	Hemipares u Hemipleg, nnbez
G12.9	Spinale Muskelatrophie, nnbez	G83.80	Locked-in-Syndrom
G23.2	Striatonigrale Degeneration	G83.88	Sonstige näher bezeichnete Lähmungssyndrome
G24.0	Arzneimittelinduzierte Dystonie	G90.3	Multisystem-Atrophie
G24.1	Idiopathische familiäre Dystonie	G91.0	Hydrocephalus communicans
G24.2	Idiopathische nichtfamiliäre Dystonie	G91.1	Hydrocephalus occlusus
G25.4	Arzneimittelinduzierte Chorea	G91.20	Idiop Normaldruckhydroz
G25.5	Sonstige Chorea	G91.21	Sek Normaldruckhydroz
G25.80	Periodische Beinbewegungen im Schlaf	G91.29	Normaldruckhydrozeph, nnbez
G25.81	Syndrom der unruhigen Beine [Restless-Legs-Syndrom]	G91.3	Posttraumatischer Hydrozephalus, nnbez
G25.88	Sonst nbez extrapyramidale KH und Bewegungsstörung	G91.8	Sonstiger Hydrozephalus
G25.9	Extrapyramidale KH od Bewegungsstörung, nnbez	G91.9	Hydrozephalus, nnbez
G31.2	Degeneration des Nervensystems durch Alkohol	G93.1	Anoxische Hirnschädigung, aonkl
G31.81	Mitochondriale Zytopathie	G95.0	Syringomyelie u Syringobulbie
G31.82	Lewy-Körper-Demenz	I67.3	Progressive subkortik vaskul Enzephalopathie
G31.88	Sonstige nbez degenerative KH des Nervensystems	P94.0	Transitorische Myasthenia gravis b Neugeborenen

Hauptdiagnose B85-3

A81.0	Creutzfeldt-Jakob-Krankheit	G23.2	Striatonigrale Degeneration
-------	-----------------------------	-------	-----------------------------

Hauptdiagnose B85-4

A81.0	Creutzfeldt-Jakob-Krankheit	G31.81	Mitochondriale Zytopathie
A81.1	Subakute sklerosierende Panenzephalitis	G31.82	Lewy-Körper-Demenz
E75.2	Sonstige Sphingolipidosen	G31.88	Sonstige nbez degenerative KH des Nervensystems
G23.2	Striatonigrale Degeneration	G70.0	Myasthenia gravis

Diagnose B85-5

A81.0	Creutzfeldt-Jakob-Krankheit	G80.0	Spastische tetraplegische Zerebralparese
A81.1	Subakute sklerosierende Panenzephalitis	G80.1	Spastische diplegische Zerebralparese
E75.2	Sonstige Sphingolipidosen	G80.2	Infantile hemiplegische Zerebralparese
G23.2	Striatonigrale Degeneration	G80.3	Dyskinetische Zerebralparese
G31.81	Mitochondriale Zytopathie	G80.4	Ataktische Zerebralparese
G31.82	Lewy-Körper-Demenz	G80.8	Sonstige infantile Zerebralparese
G31.88	Sonstige nbez degenerative KH des Nervensystems	G80.9	Infantile Zerebralparese, nnbez
G70.0	Myasthenia gravis	G83.0	Dipares u Dipleg ob Extrem

ADRG B86 Rückenmarkskompression, nicht näher bezeichnet und Krankheit des Rückenmarkes, nicht näher bezeichnet

Hauptdiagnose in Tabelle B86-1

DRG B86Z Rückenmarkskompression, nicht näher bezeichnet und Krankheit des Rückenmarkes, nicht näher bezeichnet

Hauptdiagnose B86-1

G95.2	Rückenmarkskompression, nnbez	G95.9	KH Rückenmark, nnbez
-------	-------------------------------	-------	----------------------

ADRGs 901, 902 OR-Prozeduren ohne Bezug

OR-Prozeduren ohne Bezug

DRGs 901A, 901B, 901C, 901D, 902Z



MDC 02

Krankheiten und Störungen des Auges

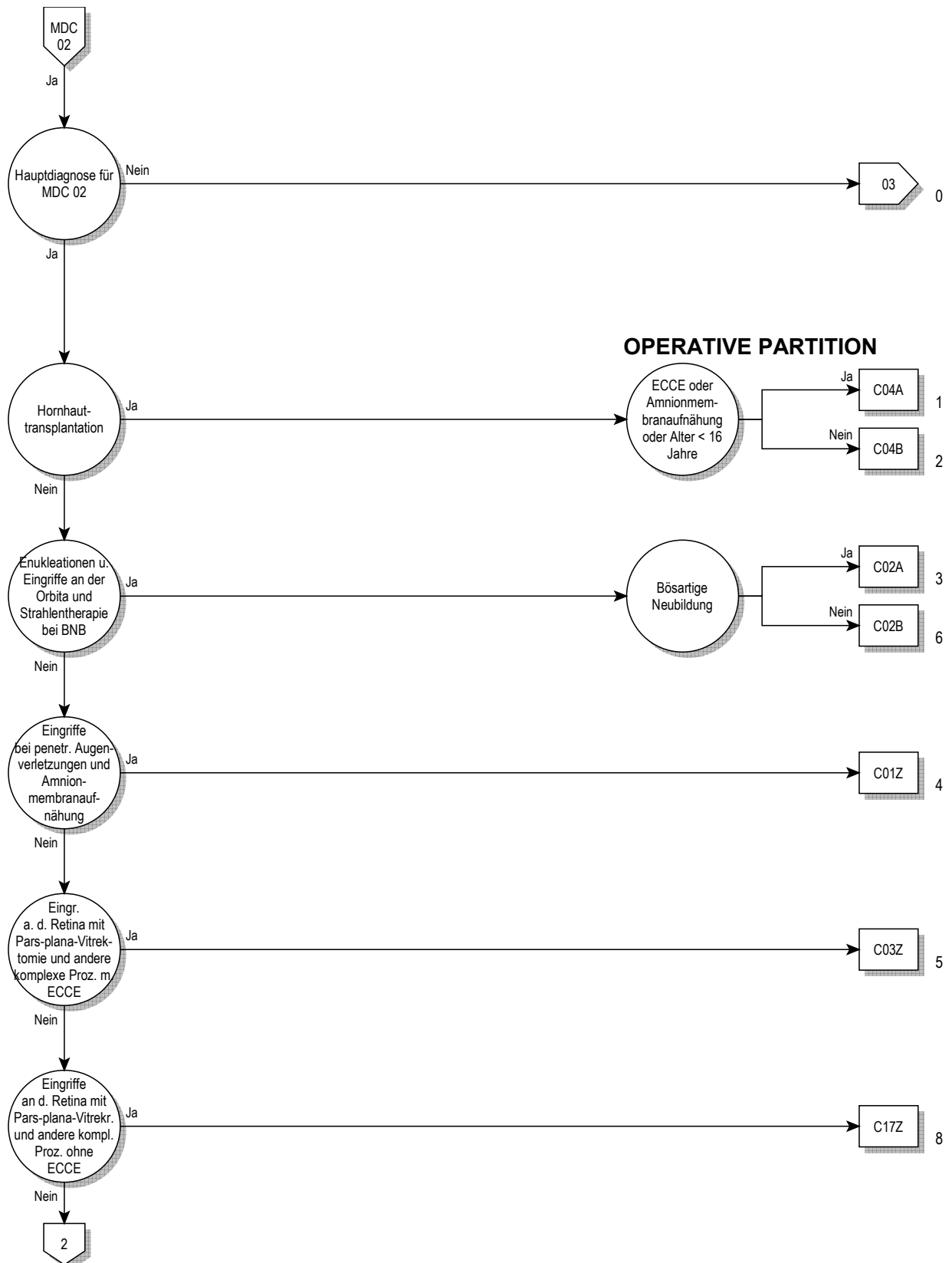

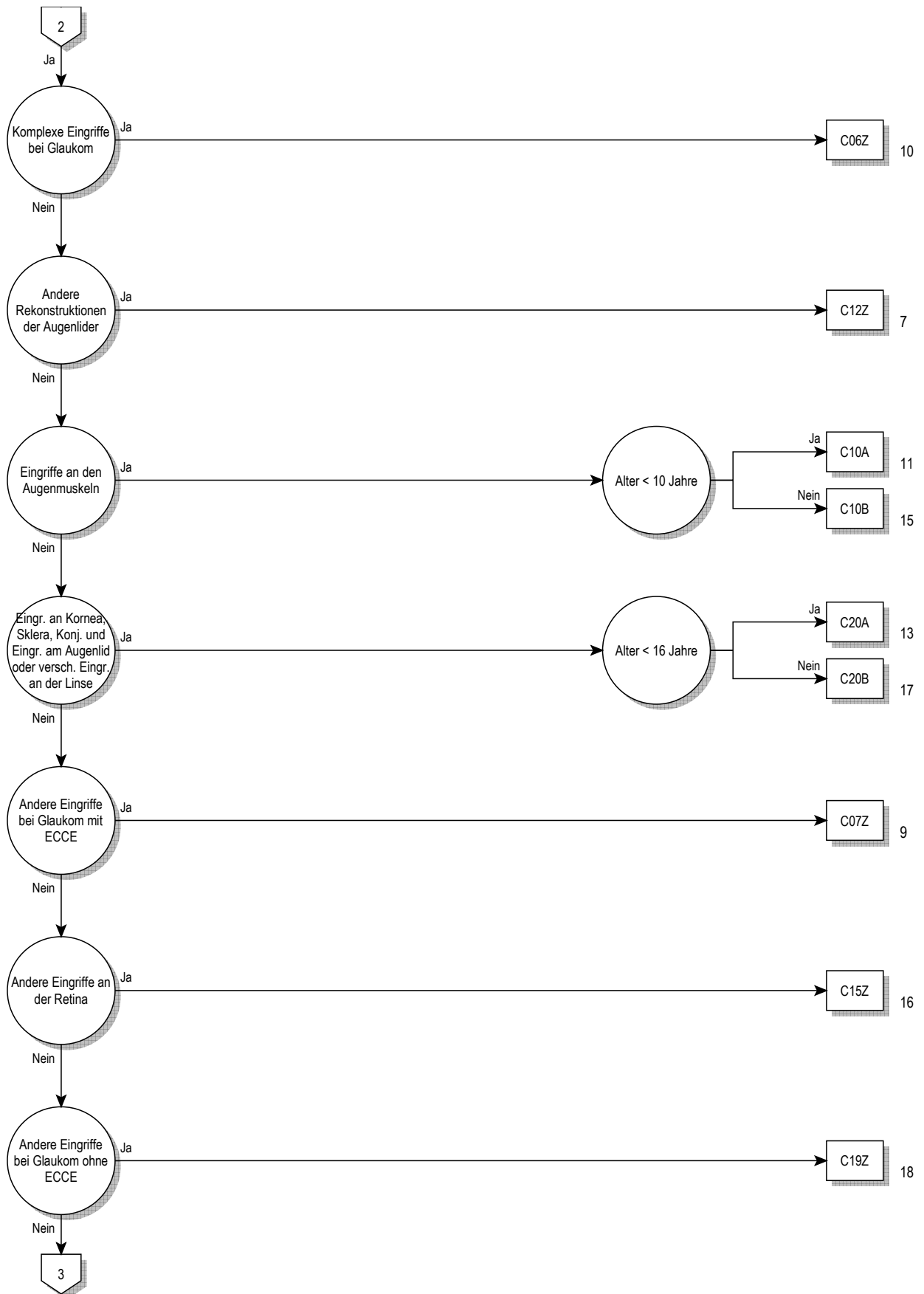

02

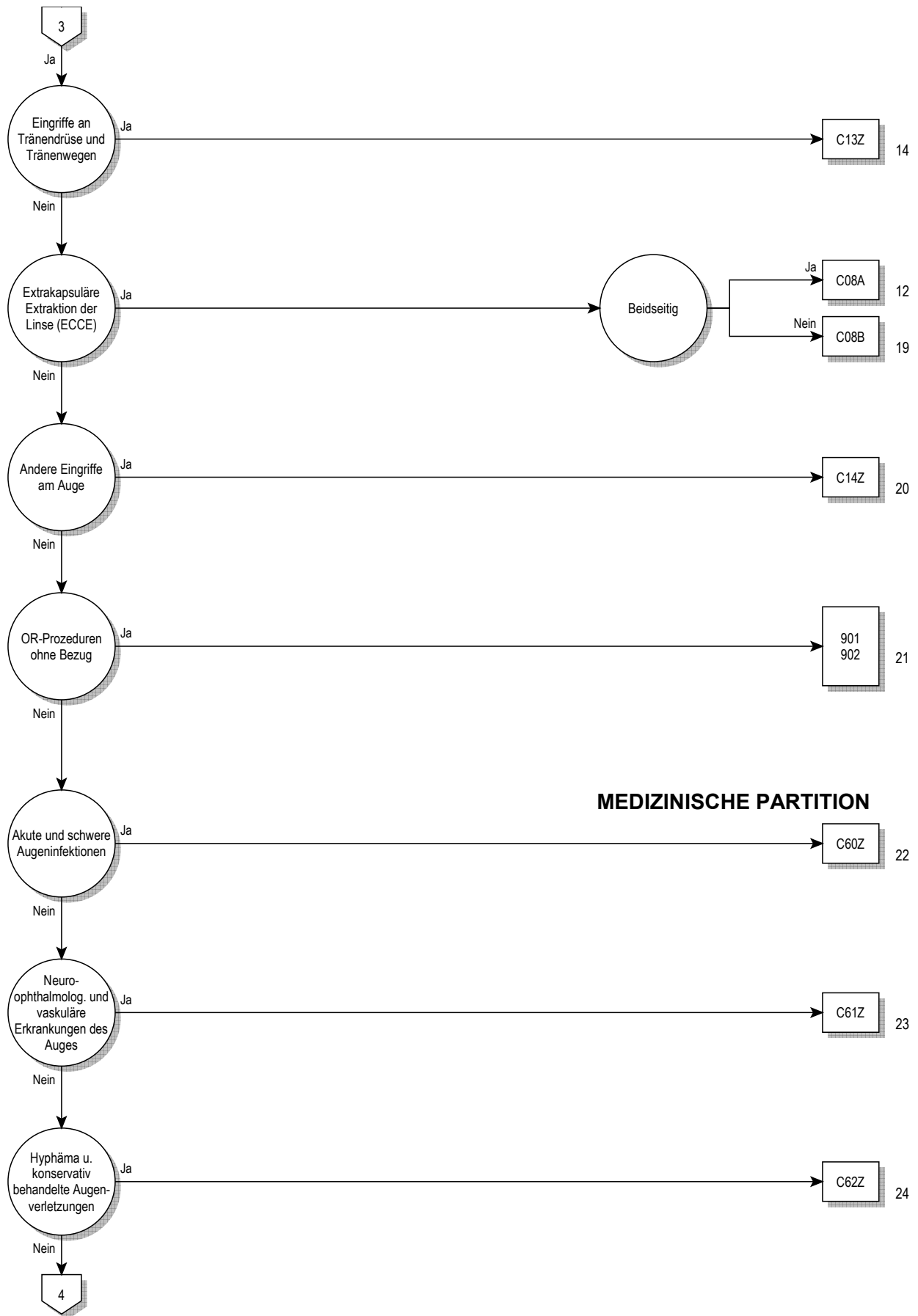

MEDIZINISCHE PARTITION

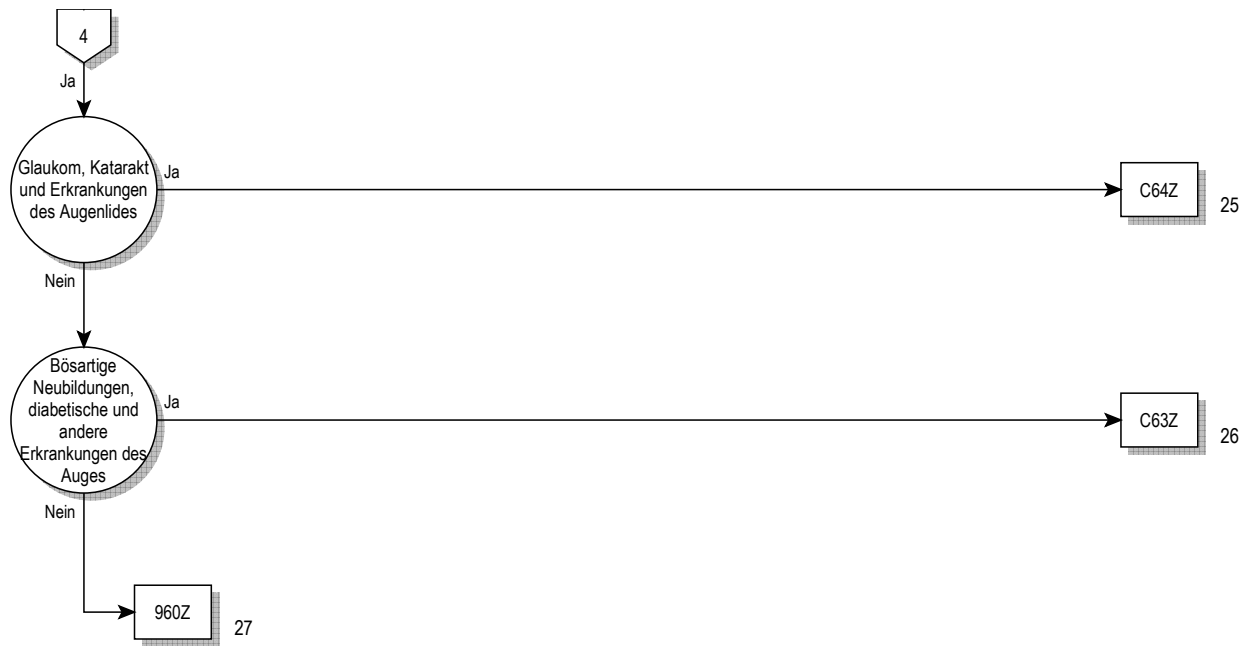

Entscheidungslogik MDC 02

Hauptdiagnose in Tabelle MDC02-0

Hauptdiagnose für MDC 02 (MDC02-0)

A18.5	Tuberkulose des Auges	H00.0	Hordeolum u sonst tiefe Entzündung Augenlid
A50.3	Koninatale spätsyphilitische Augenkrankheit	H00.1	Chalazion
A54.3	Gonokokkeninfektion des Auges	H01.0	Blepharitis
A71.0	Initialstadium des Trachoms	H01.1	Nichtinfektiöse Dermatosen Augenlid
A71.1	Aktives Stadium des Trachoms	H01.8	Sonst nbez Entzündungen Augenlid
A71.9	Trachom, nnbez	H01.9	EntzündungAugenlid, nnbez
A74.0	Chlamydienkonjunktivitis	H02.0	Entropium und Trichiasis Augenlid
B00.5	Augenkrankheit durch Herpesviren	H02.1	Ektropium Augenlid
B02.3	Zoster ophthalmicus	H02.2	Lagophthalmus
B30.0	Keratokonjunktivitis durch Adenoviren	H02.3	Blepharochalasis
B30.1	Konjunktivitis durch Adenoviren	H02.4	Ptosis Augenlid
B30.2	Pharyngokonjunktivalfieber (durch Viren)	H02.5	Sonst Affektionen m Auswirkung auf Augenlidfunktion
B30.3	Akute epidem hämorrhag Konjunktivitis (durch Enteroviren)	H02.7	Sonst degener Affekt Augenlid u Umgeb Auge
B30.8	Sonstige Konjunktivitis durch Viren	H02.8	Sonstige nbez Affektionen Augenlid
B30.9	Konjunktivitis durch Viren, nicht näher bezeichnet	H02.9	Affektion Augenlid, nnbez
B58.0	Augenerkrankung durch Toxoplasmen	H03.0	Parasitenbefall Augenlid b aokl KH
B69.1	Zystizerkose der Augen	H03.1	Beteiligung Augenlid b sonst aokl InfKH
B94.0	Folgezustände des Trachoms	H03.8	Beteiligung Augenlid b sonst aokl KH
C43.1	Bösartiges Melanom Augenlid, einschließl Kanthus	H04.0	Dakryoadenitis
C44.1	Sonstige BNB: Haut des Augenlides, einschließl Kanthus	H04.1	Sonstige Affektionen Tränenrüse
C69.0	Bösartige Neubildung: Konjunktiva	H04.2	Epiphora
C69.1	Bösartige Neubildung: Kornea	H04.3	Akute u nnbez Entzündung Tränenwege
C69.2	Bösartige Neubildung: Retina	H04.4	Chronische Entzündung Tränenwege
C69.3	Bösartige Neubildung: Chorioidea	H04.5	Stenose u Insuffizienz Tränenwege
C69.4	Bösartige Neubildung: Ziliarkörper	H04.6	Sonstige Veränderungen an Tränenwegen
C69.5	Bösartige Neubildung: Tränenrüse und Tränenwege	H04.8	Sonstige Affektionen Tränenapparat
C69.6	Bösartige Neubildung: Orbita	H04.9	Affektion Tränenapparat, nnbez
C69.8	BNB: Auge u Augenanhangsgebilde, mehr Teilber überlapp	H05.0	Akute Entzündung Orbita
C69.9	Bösartige Neubildung: Auge, nicht näher bezeichnet	H05.1	Chronische entzündliche Affektionen Orbita
D03.1	Melanoma in situ Augenlid, einschließl Kanthus	H05.2	Exophthalmus
D04.1	Carcinoma in situ Haut Augenlid, einschl Kanthus	H05.3	Deformation Orbita
D09.2	Carcinoma in situ Auge	H05.4	Enophthalmus
D22.1	Melanozytennävus Augenlid, einschl Kanthus	H05.5	Verbliebener (alter) FK nach perforierend Verletz Orbita
D23.1	So gutart Neubild Haut Augenlid, einschl Kanthus	H05.8	Sonstige Affektionen Orbita
D31.0	Gutartige Neubildung Konjunktiva	H05.9	Affektion Orbita, nnbez
D31.1	Gutartige Neubildung Kornea	H06.0	Affektionen Tränenapparat b aokl KH
D31.2	Gutartige Neubildung Retina	H06.1	Parasitenbefall Orbita b aokl KH
D31.3	Gutartige Neubildung Chorioidea	H06.2	Exophthalmus b FktStör Schilddrüse
D31.4	Gutartige Neubildung Ziliarkörper	H06.3	Sonstige Affektionen Orbita b aokl KH
D31.5	Gutartige Neubildung Tränenrüse u Tränenwege	H10.0	Mukopurulente Konjunktivitis
D31.6	Gutartige Neubildung Orbita, nnbez	H10.1	Akute allergische Konjunktivitis
D31.9	Gutartige Neubildung Auge, nnbez	H10.2	Sonstige akute Konjunktivitis
E10.30	Prim insabh DM [T-1-Diab] m Augenkomplik, n entgl bez	H10.3	Akute Konjunktivitis, nnbez
E10.31	Prim insabh DM [T-1-Diab] m Augenkomplik, entgl bez	H10.4	Chronische Konjunktivitis
E11.30	N prim insabh DM [T-2-Diab] m Augenkomplik, n entgl bez	H10.5	Blepharokonjunktivitis
E11.31	N prim insabh DM [T-2-Diab] m Augenkomplik, entgl bez	H10.8	Sonstige Konjunktivitis
E12.30	DM iVm Fehl-/Mangelerähr m Augenkomplik, n entgl bez	H10.9	Konjunktivitis, nnbez
E12.31	DM iVm Fehl-/Mangelerähr m Augenkomplik, entgl bez	H11.0	Pterygium
E13.30	Sonst nbez Diab mell m Augenkomplik, n entgl bez	H11.1	Konjunktivadegeneration u -einlagerungen
E13.31	Sonst nbez Diab mell m Augenkomplik, entgl bez	H11.2	Narben Konjunktiva
E14.30	Nnbez Diab mell m Augenkomplik, n entgl bez	H11.3	Blutung Konjunktiva
E14.31	Nnbez Diab mell m Augenkomplik, entgl bez	H11.4	Sonstige GefäßKH u Zysten Konjunktiva
E50.0	Vitamin-A-Mangel m Xerosis conjunctivae	H11.8	Sonstige nbez Affektionen Konjunktiva
E50.1	Vit-A-Mangel m Bitot-Flecken u Xerosis conjunctiv	H11.9	Affektion Konjunktiva, nnbez
E50.2	Vitamin-A-Mangel mit Hornhautxerose	H13.0	Filarienbefall Konjunktiva
E50.3	Vit-A-Mang m Hornhautulzerat u Hornhautxerose	H13.1	Konjunktivitis b aokl infm u parasitären KH
E50.4	Vitamin-A-Mangel m Keratomalazie	H13.2	Konjunktivitis b sonst aokl KH
E50.5	Vitamin-A-Mangel m Nachtblindheit	H13.3	Okuläres Pemphigoid
E50.6	Vit-A-Mang m xerophthalmischen Narb Hornhaut	H13.8	Sonst Affektionen Konjunktiva b aokl KH
E50.7	Sonst Manifest Vit-A-Mangel am Auge	H15.0	Skleritis
G24.5	Blepharospasmus	H15.1	Episkleritis
G45.32	Amauros fug, kompl Rückb innh 1-24 h	H15.8	Sonstige Affektionen Sklera
G45.33	Amauros fug, kompl Rückb innh < 1 h	H15.9	Affektion Sklera, nnbez
G45.39	Amauros fug, Verlf Rückb nnbez	H16.0	Ulcus corneae

H16.1	Sonst oberflächliche Keratitis oh Konjunktivitis	H31.8	Sonstige nbez Affektionen Aderhaut
H16.2	Keratokonjunktivitis	H31.9	Affektion Aderhaut nnbez
H16.3	Interstitielle u tiefe Keratitis	H32.0	Chorioretinitis b aokl infekt u parasitären KH
H16.4	Neovaskularisation Hornhaut	H32.8	Sonstige chorioretinale Affektionen b aokl KH
H16.8	Sonstige Formen Keratitis	H33.0	Netzhautablösung m Netzhautriß
H16.9	Keratitis, nnbez	H33.1	Retinoschisis u Zysten Netzhaut
H17.0	Leukoma adhaerens	H33.2	Seröse Netzhautablösung
H17.1	Sonstige zentrale Hornhauttrübung	H33.3	Netzhautriß oh Netzhautablösung
H17.8	Sonstige Hornhautnarben u -trübungen	H33.4	Traktionsablösung Netzhaut
H17.9	Hornhautnarbe u -trübung, nnbez	H33.5	Sonstige Netzhautablösungen
H18.0	Hornhautpigmentierungen u -einlagerungen	H34.0	Transitorischer arterieller retinaler Gefäßverschluss
H18.1	Keratopathia bullosa	H34.1	Verschluss A centralis retinae
H18.2	Sonstiges Hornhautödem	H34.2	Sonstiger Verschluss retinaler Arterien
H18.3	Veränderungen an Hornhautmembranen	H34.8	Sonstiger Netzhautgefäßverschluss
H18.4	Hornhautdegeneration	H34.9	Netzhautgefäßverschluss, nnbez
H18.5	Hereditäre Hornhautdystrophien	H35.0	Retinopath Augenhintergrund Veränd Netzhautgefäße
H18.6	Keratokonus	H35.1	Retinopathia praematurorum
H18.7	Sonstige Hornhautdeformitäten	H35.2	Sonstige proliferative Retinopathie
H18.8	Sonstige nbez Affektionen Hornhaut	H35.3	Degeneration Makula u hinterer Pol
H18.9	Affektion Hornhaut, nnbez	H35.4	Periphere Netzhautdegeneration
H19.0	Skleritis u Episkleritis b aokl KH	H35.5	Hereditäre Netzhautdystrophie
H19.1	Keratitis u Keratokonjunkt d Herpesviren	H35.6	Netzhautblutung
H19.2	Keratitis/Keratokonjunkt b so aokl infekt/paras KH	H35.7	Abhebung von Netzhautschichten
H19.8	Sonst Affekt d Sklera u Hornhaut b aokl KH	H35.8	Sonstige nbez Affektionen Netzhaut
H20.0	Akute u subakute Iridozyklitis	H35.9	Affektion Netzhaut, nnbez
H20.1	Chronische Iridozyklitis	H36.0	Retinopathia diabetica
H20.2	Phakogene Iridozyklitis	H36.8	Sonst Affektionen Netzhaut b aokl KH
H20.8	Sonstige Iridozyklitis	H40.0	Glaukomverdacht
H20.9	Iridozyklitis, nnbez	H40.1	Primäres Weitwinkelglaukom
H21.0	Hyphäma	H40.2	Primäres Engwinkelglaukom
H21.1	Sonstige GefäßKH Iris u Ziliarkörper	H40.3	Glaukom (sekundär) nach Verletzung Auge
H21.2	Degeneration Iris u Ziliarkörper	H40.4	Glaukom (sekundär) nach Entzündung Auge
H21.3	Zyste Iris, Ziliarkörper u Vorderkammer	H40.5	Glaukom (sekuär) nach sonst Affekt Auge
H21.4	Pupillarmembranen	H40.6	Glaukom (sekuär) nach Arzneimittelverabreichung
H21.5	Sonst Adhäsionen u Abriß Iris u Ziliarkörper	H40.8	Sonstiges Glaukom
H21.8	Sonst nbez Affekt Iris u Ziliarkörper	H40.9	Glaukom, nnbez
H21.9	Affektion Iris u Ziliarkörper, nnbez	H42.8	Glaukom b sonst aokl KH
H22.0	Iridozyklitis b aokl infekt u parasitären KH	H43.0	Glaskörperprolaps
H22.1	Iridozyklitis b sonst aokl KH	H43.1	Glaskörperblutung
H22.8	Sonst Affekt Iris u Ziliarkörper b aokl KH	H43.2	Kristalline Ablagerungen im Glaskörper
H25.0	Cataracta senilis incipiens	H43.3	Sonstige Glaskörpertrübungen
H25.1	Cataracta nuclearis senilis	H43.8	Sonstige Affektionen Glaskörper
H25.2	Cataracta senilis, Morgagni-Typ	H43.9	Affektion Glaskörper, nnbez
H25.8	Sonstige senile Kataraktformen	H44.0	Purulente Endophthalmitis
H25.9	Senile Katarakt, nnbez	H44.1	Sonstige Endophthalmitis
H26.0	Infantile, juvenile u präsenile Katarakt	H44.2	Degenerative Myopie
H26.1	Cataracta traumatica	H44.3	Sonstige degenerative Affektionen Augapfel
H26.2	Cataracta complicata	H44.4	Hypotonia bulbi
H26.3	Arzneimittelinduzierte Katarakt	H44.5	Degenerationszustände Augapfel
H26.4	Cataracta secundaria	H44.6	Verbliebener (alter) magnet intraokul Fremdkörper
H26.8	Sonstige nbez Kataraktformen	H44.7	Verblieb (alter) amagnet intraokul Fremdkörper
H26.9	Katarakt, nnbez	H44.8	Sonstige Affektionen Augapfel
H27.0	Aphakie	H44.9	Affektion Augapfel, nnbez
H27.1	Luxation Linse	H45.0	Glaskörperblutung b aokl KH
H27.8	Sonstige nbez Affekt Linse	H45.1	Endophthalmitis b aokl KH
H27.9	Affektion Linse, nnbez	H45.8	Sonst Affektektionen Glaskörper u Augapfel b aokl KH
H28.0	Diabetische Katarakt	H46	Neuritis nervi optici
H28.1	Katarakt b sonst endokrinen, Ernähr- u StoffwechselKH	H47.0	Affektionen Nervus opticus, aonkl
H28.2	Katarakt b sonst aokl KH	H47.2	Optikusatrophie
H28.8	Sonst Affektionen Linse b aokl KH	H47.3	Sonstige Affektionen Papille
H30.0	Fokale Chorioretinitis	H48.0	Optikusatrophie b aokl KH
H30.1	Disseminierte Chorioretinitis	H48.1	Retrobulbäre Neuritis b aokl KH
H30.2	Cyclitis posterior	H48.8	Sonst Affekt N opticus u Sehbahn b aokl KH
H30.8	Sonstige Chorioretinitiden	H49.0	Lähmung Nervus oculomotorius [III Hirnnerv]
H30.9	Chorioretinitis, nnbez	H49.1	Lähmung Nervus trochlearis [IV Hirnnerv]
H31.0	Chorioretinale Narben	H49.2	Lähmung Nervus abducens [VI Hirnnerv]
H31.1	Degenerative Veränderung Aderhaut	H49.3	Ophthalmoplegia totalis externa
H31.2	Hereditäre Dystrophie Aderhaut	H49.4	Ophthalmoplegia progressiva externa
H31.3	Blutung u Ruptur Aderhaut	H49.8	Sonstiger Strabismus paralyticus
H31.4	Ablatio chorioideae	H49.9	Strabismus paralyticus, nnbez

H50.0	Strabismus concomitans convergens	Q12.2	Linsenkolobom
H50.1	Strabismus concomitans divergens	Q12.3	Angeborene Aphakie
H50.2	Strabismus verticalis	Q12.4	Sphärophakie
H50.3	Intermittierender Strabismus concomitans	Q12.8	Sonstige angeborene Fehlbildungen Linse
H50.4	Sonst u nbez Strabismus concomitans	Q12.9	Angeborene Fehlbildung Linse, nbez
H50.5	Heterophorie	Q13.0	Iriskolobom
H50.6	Mechanisch bedingter Strabismus	Q13.1	Fehlen Iris (angeboren)
H50.8	Sonstiger nbez Strabismus	Q13.2	Sonstige angeborene Fehlbildungen Iris
H50.9	Strabismus, nbez	Q13.3	Angeborene Hornhauttrübung
H51.0	Konjugierte Blicklähmung	Q13.4	Sonstige angeborene Fehlbildungen Kornea
H51.1	Konvergenzschwäche u Konvergenzexzeß	Q13.5	Blaue Sklera
H51.8	Sonstige nbez Störungen Blickbewegungen	Q13.8	Sonst angeborene Fehlbildung vord Augenabschnitt
H51.9	Störung Blickbewegungen, nbez	Q13.9	Angeborene Fehlbildung vord Augenabschnitt, nbez
H52.0	Hypermetropie	Q14.0	Angeborene Fehlbildung Glaskörper
H52.1	Myopie	Q14.1	Angeborene Fehlbildung Retina
H52.2	Astigmatismus	Q14.2	Angeborene Fehlbildung Papille
H52.3	Anisometropie u Aniseikonie	Q14.3	Angeborene Fehlbildung Chorioidea
H52.4	Presbyopie	Q14.8	Sonst angeborene Fehlbildung hint Augenabschnitt
H52.5	Akkommodationsstörungen	Q14.9	Angeborene Fehlbildung hint Augenabschnitt, nbez
H52.6	Sonstige Refraktionsfehler	Q15.0	Angeborenes Glaukom
H52.7	Refraktionsfehler, nbez	Q15.8	Sonst nbez angeborene Fehlbildungen Auge
H53.0	Amblyopia ex anopsia	Q15.9	Angeborene Fehlbildung Auge, nbez
H53.1	Subjektive Sehstörungen	R44.1	Optische Halluzinationen
H53.2	Diplopie	S00.1	Prellung Augenlid und Periokularregion
H53.3	Sonstige Störungen binokulares Sehen	S00.20	So oberfl Verletz Augenlid Periokularregion, VerletzArt nbez
H53.4	Gesichtsfelddefekte	S00.21	Schürfwunde Augenlid Periokularregion
H53.5	Farbsinnstörungen	S00.22	Blasenbildung (nichtthermisch) Augenlid Periokularregion
H53.6	Nachtblindheit	S00.23	Insektenbiß/-stich (ungiftig) Augenlid Periokularregion
H53.8	Sonstige Sehstörungen	S00.24	Oberfl Fremdkörper (Splitter) Augenlid Periokularregion
H53.9	Sehstörung, nbez	S00.28	So oberfl Verletz Augenlid Periokularregion, sonstige
H54.0	Blindheit u hochgradige Sehbehinderung, binokular	S01.1	Offene Wunde Augenlid Periokularregion
H54.1	Schwere Sehbeeinträchtigung, binokular	S05.0	Verletzung Konjunktiva u Abrasio corneae, oh Angabe FK
H54.2	Mittelschwere Sehbeeinträchtigung, binokular	S05.1	Prellung Augapfel u Orbitagewebe
H54.3	Leichte Sehbeeinträchtigung, binokular	S05.2	Rißverletz/Ruptur Auge m Prolaps/Verlust intraok Gewebe
H54.4	Blindheit und hochgradige Sehbehinderung, monokular	S05.3	Rißverletz Auge ohne Prolaps/Verlust intraok Gewebe
H54.5	Schwere Sehbeeinträchtigung, monokular	S05.4	Penetrierende Wunde d Orbita m/oh Fremdkörper
H54.6	Mittelschwere Sehbeeinträchtigung, monokular	S05.5	Penetrierende Wunde Augapfel m Fremdkörper
H54.9	Nicht näher bezeichnete Sehbeeinträchtigung (binokular)	S05.6	Penetrierende Wunde Augapfel oh Fremdkörper
H55	Nystagmus u sonst abnorme Augenbewegungen	S05.7	Abriß Augapfel
H57.0	Pupillenfunktionsstörungen	S05.8	Sonstige Verletzungen Auge u Orbita
H57.1	Augenschmerzen	S05.9	Verletz Auge u Orbita, nbez
H57.8	Sonst nbez Affekt Auge u Augenanhangsgebilde	T15.0	Fremdkörper in Kornea
H57.9	Affektion Auge u Augenanhangsgebilde, nbez	T15.1	Fremdkörper im Konjunktivalsack
H58.1	Sehstörungen b aokl KH	T15.8	Fremdkörper an sonst mehr Lok äußeres Auge
H58.8	So nbez Affekt Augen/Augenanhangsgebilde b aokl KH	T15.9	Fremdkörper im äußeren Auge, Teil nbez
H59.0	Keratopathie (bullös-aphak) nach Kataraktextraktion	T26.0	Verbrennung des Augenlides und der Periokularregion
H59.8	So Affekt Auge/Augenanhangsgebilde nach med Maßn	T26.1	Verbrennung der Kornea und des Konjunktivalsackes
H59.9	Affekt Auge/Augenanhangsgebilde nach med Maßn, nbez	T26.2	Verbr m nachfolgender Ruptur u Destruktion des Augapfels
Q10.0	Angeborene Ptose	T26.3	Verbr sonst Teile des Auges u seiner Anhangsgebilde
Q10.1	Angeborenes Ektropium	T26.4	Verbr des Auges u seiner Anhangsgebilde, Teil nbez
Q10.2	Angeborenes Entropium	T26.5	Verätzung des Augenlides und der Periokularregion
Q10.3	Sonst angeborene Fehlbildung Augenlid	T26.6	Verätzung der Kornea und des Konjunktivalsackes
Q10.4	Fehlen u Agenesie Tränenapparat	T26.7	Verätz m nachfolgender Ruptur u Destruktion des Augapfels
Q10.5	Angeborene Stenose u Strikturen Canaliculus lacrimalis	T26.8	Verätzung sonst Teile des Auges u seiner Anhangsgebilde
Q10.6	Sonst angeborene Fehlbildung Tränenapparat	T26.9	Verätzung des Auges u seiner Anhangsgebilde, Teil nbez
Q10.7	Angeborene Fehlbildung Orbita	T49.5	Vergiftung, Ophthalmika
Q11.0	Zystenauge [cystic eyeball]	T85.2	Mechanische Komplikation durch intraokulare Linse
Q11.1	Sonstiger Anophthalmus	T85.3	Mechan Komplik durch so Augenproth/-implantat/-transplant
Q11.2	Mikrophthalmus	T86.83	Versag u Abstoß Hornhauttransplant Auge
Q11.3	Makrophthalmus	Z94.7	Zustand nach Keratoplastik
Q12.0	Cataracta congenita	Z96.1	Vorhandensein intraokulares Linsenimplantat
Q12.1	Angeborene Linsenverlagerung		

ADRG C01**Eingriffe bei penetrierenden Augenverletzungen und Amnionmembranaufnäherung**

Mindestens eine Diagnose in Tabelle C01-1 und mindestens eine Prozedur in Tabelle C01-2 oder Prozedur in Tabelle C01-3

DRG C01Z**Eingriffe bei penetrierenden Augenverletzungen und Amnionmembranaufnäherung****Diagnose C01-1**

S05.2	Rißverletz/Ruptur Auge m Prolaps/Verlust intraok Gewebe	S05.6	Penetrierende Wunde Augapfel oh Fremdkörper
S05.3	Rißverletz Auge ohne Prolaps/Verlust intraok Gewebe	S05.7	Abriß Augapfel
S05.5	Penetrierende Wunde Augapfel m Fremdkörper		

Prozedur C01-2

01.14.00↔	Offene Biopsie am Gehirn, n.n.bez.	08.69.00↔	So Plast Reko d Lids m Lp o Transplantaten, n.n.bez.
01.14.10↔	Stereotaktische offene Biopsie am Gehirn	08.69.10↔	Plastische Rekonstruktion des Augenlids mit Knorpel
01.14.99↔	Offene Biopsie am Gehirn, sonstige	08.69.11↔	Plastische Rekonstruktion d Lids mit allopl Material
02.03↔	Bildung eines Schädelknochenlappens	08.69.12↔	Plast Reko d Lids m Verschiebe u Rotationspl d Lides
08.11.00↔	Biopsie am Augenlid, n.n.bez.	08.69.13↔	Plast Rekonstruktion des Augenlids mit Oberlidverlängerung
08.11.10↔	Geschlossene (Nadel-) Biopsie am Augenlid	08.69.19↔	Plast Reko d Lids m sonstigem Lp o Transplantaten
08.11.20↔	Offene Biopsie am Augenlid	08.69.99↔	So Plast Reko d Lids m Lp o Transplantaten, So
08.11.99↔	Biopsie am Augenlid, sonstige	08.70↔	Plastische Rekonstruktion des Augenlids, n.n.bez.
08.21↔	Exzision eines Chalazions	08.71↔	D Lidrand umfassende Plast Reko d Lids, Part Tiefe
08.22.00↔	Exzision einer anderen kleineren Läsion am Augenlid, n.n.bez.	08.72↔	Sonstige plastische Rekonstruktion d Lids, Part Tiefe
08.22.10↔	Exz e and klein Läs a Lid, Ni hist kontr (mikrog Chir)	08.73.00↔	D Ldmd umfss Plst Rk d Lds, vil Tief, n.n.bz.
08.22.11↔	Exz e and klein Läs a Lid, hist kontr (mikrog Chir)	08.73.10↔	Verschiebeplastik der Lidkante
08.22.99↔	Exzision einer anderen kleineren Läsion am Augenlid, sonstige	08.73.99↔	D Lidrand umfassende Plast Reko d Lids, volle Tief, So
08.23.00↔	Exz e gröss Läs a Augenlid, nicht durchgeh, n.n.bez.	08.74.00↔	Sonstige Plast Reko d Lids, volle Tiefe, n.n.bez.
08.23.10↔	Exz e gröss Läs a Ld, N drchgh, N hst kntr (mkrgr Chr)	08.74.10↔	Oberlidverlängerung
08.23.11↔	Exz e gröss Läs a Ld, N drchgh, hst kntr (mkrgr Chr)	08.74.99↔	Sonstige Plast Reko d Lids, volle Tiefe, sonstige
08.23.99↔	Exz e gröss Läs a Augenlid, nicht durchgeh, sonstige	08.82↔	Versorg e Risswund d Lids, D Lidrand umfss, Part Tief
08.24.00↔	Exz e gröss Läsion a Augenlid, perforierend, n.n.bez.	08.83↔	Sonstige Versorgung e Risswunde d Lids, Part Tiefe
08.24.10↔	Exz e gröss Läs a Ld, prf, N hst kntr (mkrgr Chr)	08.84↔	Vrsrg e Rsswnd d Lds, D Ldmd umfss, vil Tief
08.24.11↔	Exz e gröss Läs a Lid, perf, hist kontr (mikrog Chir)	08.85↔	Sonst Versorgung einer Risswunde des Augenlids, volle Tief
08.24.99↔	Exz e gröss Läsion a Augenlid, perforierend, sonstige	08.86↔	Rhyidektomie am Unterlid
08.31↔	Beheb e Blephaptos d M. frontalisVerfahren mit Naht	08.87↔	Rhyidektomie am Oberlid
08.32↔	Beheb e Blephaptos d M. frontVerf mit Faszschling	08.89.00↔	Sonstige plastische Rekonstruktion des Augenlids, n.n.bez.
08.33↔	Bhb e Biphptos d Rs o Vrlg d M. lvt plp o sein Apneur	08.89.10↔	Plast Reko d Lids, medialer o lateraler Lidwinkel
08.34↔	Beheb e Blephaptos d And Verfahren a M. levat palp	08.89.11↔	Plastische Rekonstruktion d Augenlids d Hebung d Augbr
08.35↔	Behebung einer Blepharoptose durch Tarsoplastik	08.89.12↔	Plast Reko d Lids d Entf e Fettgewebeprolapses d Orb
08.36↔	Behebung einer Blepharoptose durch andere Verfahren	08.89.13↔	Plast Reko d Lids d Oberflächenbehandlung m Laser
08.37↔	Reduktion einer Ptosen-Überkorrektur	08.89.14↔	Plast Reko d Lids d sonstige Oberlidverlängerung
08.38↔	Korrektur einer Lidretraktion	08.89.15↔	Plast Rekonstruktion d Lids d Unterlidverlängerung
08.41↔	Behebung von Entropium o Ektropium durch Thermokauteri	08.89.99↔	Sonstige plastische Rekonstruktion des Augenlids, sonstige
08.42↔	Behebung von Entropium oder Ektropium durch Nahtverfahren	09.0↔	Inzision der Tränendrüse
08.43↔	Behebung von Entropium oder Ektropium durch Keilresektion	09.11↔	Biopsie der Tränendrüse
08.44.00↔	Behebung von Entropium o Ektropium durch Lidplastik, n.n.bez.	09.12↔	Biopsie des Tränensacks
08.44.10↔	Bhb v Entrp o Ektrp d Ldplst, hr Vrkd Agnlids	09.19↔	Sonstige diagnostische Massnahmen am Tränensystem
08.44.99↔	Sonst Behebung von Entropium o Ektropium durch Lidplastik	09.20↔	Exzision einer Tränendrüse, n.n.bez.
08.49.00↔	Sonstiger Eingr zur Korr e Entrop o Ektrp, n.n.bez.	09.21↔	Exzision einer Läsion der Tränendrüse
08.49.10↔	S Ingr z Krr e Entrp o Ektrp, Op an D Ldrtrktrn	09.22↔	Sonstige partielle Resektion einer Tränendrüse
08.49.11↔	So Ingr zur Korr e Entrp o Ektrp, Rep e Lidlamelle	09.23↔	Totale Resektion einer Tränendrüse
08.49.99↔	Sonstiger Eingr zur Korr e Entrp o Ektrp, sonstige	09.3↔	Sonstige Operationen an der Tränendrüse
08.51↔	Kanthotomie	09.44↔	Intubation des Ductus nasolacrimalis
08.52↔	Blepharorrhaphie	09.51↔	Inzision des Tränenpünktchens
08.59.00↔	Sonstige Anpassung der Lidposition, n.n.bez.	09.52↔	Inzision des Canaliculus lacrimalis
08.59.10↔	Kanthoplastik, n.n.bez.	09.53↔	Inzision des Tränensacks
08.59.11↔	Kanthopexie	09.59↔	Sonstige Inzision der ableitenden Tränenwege
08.59.12↔	Korrekturoperation bei Epikanthus	09.6↔	Exzision an Tränensack und ableitenden Tränenwegen
08.59.99↔	Sonstige Anpassung der Lidposition, sonstige	09.71↔	Korrektur eines evertierten Tränenpünktchens
08.61.00↔	Plast Reko d Lids m Hautappen o Tx, n.n.bez.	09.72↔	Sonstige plastische Rekonstruktion am Tränenpünktchen
08.61.10↔	Plastische Rekonstruktion des Augenlids mit Hautlappen	09.73↔	Plastische Rekonstruktion eines Canaliculus lacrimalis
08.61.11↔	Plastische Rekonstruktion des Augenlids mit Hauttransplantat	09.81↔	Dakryozystorhinostomie
08.61.99↔	Sonstige Plast Reko d Lids m Hautlap o transplantat	09.82↔	Konjunktivozystorhinostomie
08.62↔	Plast Reko d Lids m Schleimhautlappen o transplantat	09.83↔	Konjunktivozystorhinostomie m Einset von Tubus oder Stent
08.63↔	Plastische Rekonstruktion d Augenlids mit Haarfollltz	09.91↔	Obliteration des Tränenpünktchens
08.64↔	Plast Rekonstruktion d Lids m tarsokonjunktivalem Lp	09.99↔	Sonstige Operation am Tränensystem

10.0↔	Entf e subkonjunktivalen Fk aus d Konjunktiva d Inzis	11.69.20↔	Perforierende Korneatransplantation
10.1↔	Sonstige Inzision der Konjunktiva	11.69.99↔	Sonstige Korneatransplantation, sonstige
10.21.00↔	Biopsie der Konjunktiva, n.n.bez.	11.71↔	Keratomileusis
10.21.10↔	Geschlossene (Nadel-) Biopsie der Konjunktiva	11.72↔	Keratophakie
10.21.20↔	Offene Biopsie der Konjunktiva	11.73↔	Keratoprothese
10.21.99↔	Biopsie der Konjunktiva, sonstige	11.74↔	Thermokeratoplastik
10.31.00↔	Exzision von Läsion oder Gewebe der Konjunktiva, n.n.bez.	11.75↔	Radiäre Keratotomie
10.31.10↔	Exzision von Läsion oder Gewebe der Konjunktiva mit Plastik	11.76↔	Epikeratophakie
10.31.99↔	Exzision von Läsion oder Gewebe der Konjunktiva, sonstige	11.79.00↔	S rknstrktv u rfrktv Engr an d Krm, n.n.bz.
10.32↔	Destruktion einer Läsion der Konjunktiva	11.79.10↔	Photorefraktive Keratektomie
10.33↔	Sonstige destruktive Massnahmen an der Konjunktiva	11.79.20↔	Implantation eines intrastromalen Ringsegmentes an der Kornea
10.41.00↔	Plast Reko e Symblepharons m fr Transplantat, n.n.bez.	11.79.99↔	So rekonstruktive und refraktive Eingr an d Korn, So
10.41.10↔	Plast Reko e Symblepharons m fr Transplantat, autogen	11.91↔	Tätowierung der Kornea
10.41.11↔	Plast Reko e Symbleph m fr Transplantat, Ni autogen	11.92↔	Entfernen eines künstlichen Korneaimplantats
10.41.99↔	Sonstige Plast Reko e Symblepharons m fr Transplantat	12.00↔	Entf e intraokul Fk aus d vorderen Augkam, n.n.bez.
10.42.00↔	Konjunktiv Fornixrekonstr m fr Transplantat, n.n.bez.	12.01↔	Entf e intraokul Fk aus d vorderen Augkam mittels Magn
10.42.10↔	Konjunktiv Fornixrekonstr mit fr Transplantat, autogen	12.02↔	Entf e intraokul Fk aus d vorderen Augkam ohne Magnet
10.42.11↔	Konjunktiv Fornixrekonstr m fr Tx, Ni autogen	12.11↔	Iridotomie mit Transfixation
10.42.99↔	Sonstige Konjunktiv Fornixrekonstr mit fr Transplantat	12.12↔	Sonstige Iridotomie
10.43↔	Sonstige Rekonstruktion der konjunktivalen Fornix	12.14↔	Sonstige Iridektomie
10.44.00↔	Sonstiges freies Transplantat an die Konjunktiva, n.n.bez.	12.21↔	Diagnostische Aspiration der vorderen Augenkammer
10.44.10↔	Sonstiges freies Transplantat an die Konjunktiva, autogen	12.22↔	Biopsie der Iris
10.44.11↔	Sonstiges freies Transplantat an die Konjunktiva, nicht autogen	12.29.00↔	S diagn Mssnhm an Irs,Crp cliar,SkIu u vrd Agkm,nnbz
10.44.99↔	Sonstiges freies Transplantat an die Konjunktiva, sonstige	12.29.10↔	Biopsie des Corpus ciliare
10.49.00↔	Sonstige Konjunktivplastik, n.n.bez.	12.29.20↔	Biopsie der Sklera
10.49.10↔	Sonstige Konjunktivplastik, Tenonplastik	12.29.30↔	Biopsie der Augenlinse
10.49.99↔	Sonstige Konjunktivplastik, sonstige	12.29.99↔	S diagn Mssnhm an Irs, Crp cliar, SkIu u vrd Agkm, S
10.5x.00↔	Lösung von Adhäsionen an Konjunktiva und Augenlid, n.n.bez.	12.31↔	Lösung von Goniosynechien
10.5x.10↔	Lös von Adhäs an Konjunkt und Lid mit Bindehautplastik	12.32↔	Lösung von anderen vorderen Synechien
10.5x.99↔	Sonstige Lösung von Adhäsionen an Konjunktiva und Augenlid	12.33↔	Lösung von hinteren Synechien
10.6x.00↔	Versorgung einer Konjunktivaverletzung, n.n.bez.	12.35↔	Koreplastik
10.6x.10↔	Versorgung einer Konjunktivaverletzung, durch Naht	12.39.00↔	Sonstige Iridoplastik, n.n.bez.
10.6x.99↔	Sonstige Versorgung einer Konjunktivaverletzung	12.39.10↔	Iridoplastik d Laser z Erleicht d intraokul Zikulat
11.0↔	Entf e intrakornealen Fk aus d Kornea mittels Magnet	12.39.99↔	Sonstige Iridoplastik, sonstige
11.1↔	Inzision der Kornea	12.40↔	Entfernen einer Läsion der vorderen Augenkammer, n.n.bez.
11.21↔	Scraping der Kornea für Ausstrich oder Kultur	12.43↔	Destruktion einer Läsion des Corpus ciliare, ohne Exzision
11.22.00↔	Biopsie der Kornea, n.n.bez.	12.44↔	Exzision einer Läsion des Corpus ciliare
11.22.10↔	Geschlossene (Nadel-) Biopsie der Kornea	12.51↔	Goniopunktion ohne Goniotomie
11.22.20↔	Offene Biopsie der Kornea	12.52↔	Goniotomie ohne Goniopunktion
11.22.99↔	Biopsie der Kornea, sonstige	12.53↔	Goniotomie mit Goniopunktion
11.31↔	Transposition eines Pterygiums	12.54↔	Trabekulotomie ab externo
11.32↔	Exzision eines Pterygiums mit Korneatransplantat	12.55↔	Zyklodialyse
11.39.00↔	Sonstige Exzision eines Pterygiums, n.n.bez.	12.59.00↔	Sonstige Erleichterung der intraokulären Zirkulation, n.n.bez.
11.39.10↔	Exz e Pterygiums m (phototherapeutischer) Keratektomie	12.59.10↔	Erleicht d intraokl Zklt d TrbkIplstk o Gnioplstk
11.39.11↔	Exzision eines Pterygiums mit sonstiger Bindehautplastik	12.59.11↔	Erleicht d intraokl Zklt d Aspr u Kürttg a Trblwrk
11.39.99↔	Sonstige Exzision eines Pterygiums, sonstige	12.59.99↔	Sonstige Erleichterung der intraokulären Zirkulation, sonstige
11.41↔	Mechanisches Entfernen von Korneaepithel	12.61.00↔	Trepanation der Sklera mit Iridektomie, n.n.bez.
11.42↔	Thermokauterisation einer Kornealäsion	12.61.10↔	Gedechte Trepanation der Sklera mit Iridektomie
11.43↔	Kryotherapie einer Kornealäsion	12.61.11↔	Nicht gedechte Trepanation der Sklera mit Iridektomie
11.49.00↔	Sonstiges Entf oder Destr e Kornealäsion, n.n.bez.	12.61.99↔	Sonstige Trepanation der Sklera mit Iridektomie
11.49.10↔	Destruktion einer Kornealäsion, durch laserkoagulation	12.62↔	Thermokauterisation der Sklera mit Iridektomie
11.49.19↔	Sonstige Destruktion einer Kornealäsion	12.63↔	Iridenkleisis und Iridotaxis
11.49.20↔	Keratektomie einer Kornealäsion durch phototherapie	12.64.00↔	Trabekulektomie ab externo, n.n.bez.
11.49.29↔	Sonstige Keratektomie einer Kornealäsion	12.64.10↔	Gedechte Trabekulektomie ab externo
11.49.99↔	Sonstiges Entf oder Destr e Kornealäsion, sonstige	12.64.11↔	Nicht gedechte Trabekulektomie ab externo
11.51↔	Naht einer Korneaverletzung	12.64.99↔	Sonstige Trabekulektomie ab externo
11.52↔	Korrektur einer postoperativen Wunddehiszenz an der Kornea	12.65↔	Sonstige Sklerafistulisierung mit Iridektomie
11.53↔	Versorgung e Konverl oder wunde mit KonjunktLappen	12.66↔	Postoperative Revision einer Sklerafistulisierungs-Massnahme
11.59.00↔	Sonstige Rekonstruktion der Kornea, n.n.bez.	12.69.00↔	Sonstige Sklerafistulisierungs-Massnahme, n.n.bez.
11.59.10↔	Rekonstruktion durch Deckung der Kornea, n.n.bez.	12.69.10↔	Filternde Operationen zur Senkung des Augeninnendruckes
11.59.11↔	Rekonstrukt durch Deckung der Kornea durch Amnionmembran	12.69.99↔	Sonstige Sklerafistulisierungs-Massnahme, sonstige
11.59.12↔	Rekonstruktion durch sonstige Deckung der Kornea	12.71↔	Zyklodiatthermie
11.59.99↔	Sonstige Rekonstruktion der Kornea, sonstige	12.72↔	Zyklokryotherapie
11.60↔	Korneatransplantation, n.n.bez.	12.73↔	Zyklophotokoagulation
11.61↔	Lamelläre Keratoplastik mit Autotransplantat	12.74↔	Verkleinerung des Corpus ciliare, n.n.bez.
11.62↔	Sonstige lamelläre Keratoplastik	12.79.00↔	Sonstige Glaukomoperationen, n.n.bez.
11.63↔	Penetrierende Keratoplastik mit Autotransplantat	12.79.10↔	Viskakanalostomie bei Glaukom
11.64↔	Sonstige penetrierende Keratoplastik	12.79.11↔	Tiefe Sklerektomie bei Glaukom
11.69.00↔	Sonstige Korneatransplantation, n.n.bez.	12.79.99↔	Sonstige Glaukomoperationen, sonstige
11.69.10↔	Austausch-Keratoplastik	12.81↔	Naht einer Sklaverletzung

12.82↔	Verschluss einer Sklerafistel	14.59.11↔	Behebung einer Amotio retinae durch Endotamponade (Gas)
12.83↔	Revision e Opuwunde d vorderen Augkam, n.a.klass.	14.59.99↔	Sonstige Verfahren zur Behebung einer Amotio retinae, sonstige
12.84↔	Exzision oder Destruktion einer Skleraläsion	14.6x.00↔	Entf von chir impl Mat aus d hint Augkam, n.n.bez.
12.85↔	Versorgung eines skleralen Staphyloms mit Transplantat	14.6x.10↔	Revision und Wechsel einer Sklera-Cerclage
12.86↔	Sonstige Versorgung eines skleralen Staphyloms	14.6x.20↔	Entfernung einer Sklera-Cerclage
12.87↔	Skleraverstärkung mit Transplantat	14.6x.99↔	Entf von chir impl Mat aus d hint Augkam, sonstige
12.88↔	Sonstige Skleraverstärkung	14.71.00↔	Entfernen des Glaskörpers (anteriorer Zugang), n.n.bez.
12.89↔	Sonstige Operationen an der Sklera	14.71.10↔	Vordere Vitrektomie über Pars plana
12.91.00↔	Therapeutische Evakuierung der vord Augenkammer, n.n.bez.	14.71.19↔	Sonstige Vitrektomie über Pars plana
12.91.10↔	Vorderkammerspülung, n.n.bez.	14.71.99↔	Entfernen des Glaskörpers (anteriorer Zugang), sonstige
12.91.11↔	Vorderkammerspülung mit Entfernung von Silikonöl	14.72↔	Sonstiges Entfernen des Glaskörpers
12.91.19↔	Sonstige Vorderkammerspülung	14.73.00↔	Mechanische Vitrektomie (anteriorer Zugang), n.n.bez.
12.91.20↔	Parazentese der vorderen Augenkammer	14.73.10↔	Mech Vitrekt (anteriorer Zugang), ParsplanaVitrekt
12.91.99↔	Therapeutische Evakuierung der vord Augenkammer, sonst	14.73.19↔	Mechanische Vitrektomie durch sonstigen anterioren Zugang
12.93↔	Exz oder Destr e Epithelwuch in d vordere Augkam	14.73.99↔	Mechanische Vitrektomie (anteriorer Zugang), sonstige
12.97↔	Sonstige Operationen an der Iris	14.74↔	Sonstige mechanische Vitrektomie
12.98.00↔	Sonstige Operationen am Corpus ciliare, n.n.bez.	14.79↔	Sonstige Operationen am Glaskörper
12.98.10↔	Fixation des Ziliarkörpers	14.9x.00↔	So Op an Ret, Chorioidea und hint Augkam, n.n.bez.
12.98.99↔	Sonstige Operationen am Corpus ciliare, sonstige	14.9x.10↔	Sontige Operation, Rotation der Netzhaut
12.99.00↔	Sonstige Operationen an der vorderen Augenkammer, n.n.bez.	14.9x.20↔	Fxierng v Mrkpl f d Strlth an Rt, Chrioidea u hnt Agkm
12.99.10↔	Entfernung einer Naht an der vorderen Augenkammer	14.9x.21↔	Entf v Mrkpl f d Strlth an Rt, Chrioidea u hnt Agkm
12.99.99↔	Sonstige Operationen an der vorderen Augenkammer, sonstige	14.9x.22↔	Lgkrkrtr e str Appl an Rt, Chrioidea u hnt Agkm
13.00↔	Entfernen eines Fremdkörpers aus der Linse, n.n.bez.	14.9x.23↔	Entf e str Appl an Ret, Chorioidea und hint Augkam
13.01↔	Entfernen eines Fremdkörpers aus der Linse mittels Magnet	14.9x.99↔	So Op an Ret, Chorioidea und hint Augkam, So
13.02↔	Entfernen eines Fremdkörpers aus der Linse ohne Magnet	15.01↔	Biopsie an äusserem Augenmuskel oder Sehne
13.2↔	Extrakaps Extrakt d Linse d lineares Extrakverf	15.11.00↔	Rücklagerung eines äusseren Augenmuskels, n.n.bez.
13.3↔	Extrakaps Extrakt d Lins d einf Aspir (u Irrig) Verf	15.11.10↔	Rücklagerung eines äusseren geraden Augenmuskels
13.41↔	Phakoemulsifikation und Aspiration eines Katarakts	15.11.11↔	Rücklagerung eines äusseren schrägen Augenmuskels
13.42↔	Mech Phakofragm und Aspir e Katarakt d post Zugang	15.11.99↔	Sonstige Rücklagerung eines äusseren Augenmuskels
13.43↔	Mech Phakofragmentation und And Aspir e Katarakt	15.12.00↔	Vorverlagerung von einem äusseren Augenmuskel, n.n.bez.
13.59↔	Sonstige extrakapsuläre Extraktion der Linse	15.12.10↔	Vorverlagerung von einem äusseren geraden Augenmuskel
13.64↔	Diszision einer Sekundärmembran [nach Katarakt]	15.12.11↔	Vorverlagerung von einem äusseren schrägen Augenmuskel
13.65↔	Exzision einer Sekundärmembran [nach Katarakt]	15.12.99↔	Sonstige Vorverlagerung von einem äusseren Augenmuskel
13.66↔	Mech Fragmentation einer Sekundärmembran [nach Katarakt]	15.13.00↔	Resektion von einem äusseren Augenmuskel, n.n.bez.
13.8↔	Entfernen einer Intraokularlinse	15.13.10↔	Resektion von e äusseren Augmsk, an e geraden Augmsk
13.90↔	Operation an der Linse, n.a.klass.	15.13.11↔	Resektion von e äusseren Augmsk, an e schrägen Augmsk
13.91↔	Einsetzen von intraokulärer teleskopischer Prothese	15.13.99↔	Sonstige Resektion von einem äusseren Augenmuskel
13.92↔	Kapsulotomie an der Linse	15.19.00↔	S Op an e ässm Agmsk m tmp Ablös v Agpf, n.n.bz.
13.93↔	Verschluss eines Defektes an der Linse mit Gewebekleber	15.19.10↔	Verstärkende Eingriffe an Augenmuskeln, n.n.bez.
13.99↔	Sonstige Operationen an der Linse, sonstige	15.19.11↔	Verstärkende Eingriffe an einem geraden Augenmuskel
14.00↔	Entf e Fremdkörpers aus d hinteren Augkam, n.n.bez.	15.19.12↔	Verstärkende Eingriffe an einem schrägen Augenmuskel
14.01↔	Entf e Fk aus d hinteren Augkam mittels Magnet	15.19.19↔	Sonstige Verstärkende Eingriffe an Augenmuskeln
14.02↔	Entf e Fremdkörpers aus d hinteren Augkam ohne Magnet	15.19.20↔	Schwächende Eingriffe an Augenmuskeln, n.n.bez.
14.11↔	Diagnostische Aspiration am Glaskörper	15.19.21↔	Schwächende Eingriffe an einem geraden Augenmuskeln
14.19↔	S diagn Mssnhm an Rt, Chrioidea, Glskörp u hnt Agkm	15.19.22↔	Schwächende Eingriffe an einem schrägen Augenmuskeln
14.21↔	Destruktion einer chorioretinalen Läsion durch Diathermie	15.19.29↔	Sonstige Schwächende Eingriffe an Augenmuskeln
14.22↔	Destruktion einer chorioretinalen Läsion durch Kryotherapie	15.19.30↔	Myopexie an geraden Augenmuskeln
14.23↔	Destr e chorioret Läs d XenonBogenPhotokoagulation	15.19.40↔	Chirurgie der Abrollstrecke
14.24↔	Destr einer chorioret Läsion d LaserPhotokoagulation	15.19.99↔	So Op an e äusseren Augmsk m temp Ablös vom Augapf, So
14.25↔	Destr e chorioret Läs d nicht näh bez Photokoagulation	15.21.00↔	Verlängerungsverfahren an e äusseren Augenmuskel, n.n.bez.
14.26↔	Destruktion einer chorioretinalen Läsion durch Radiotherapie	15.21.10↔	Verlängerungsverfahren an e einz äusseren ger Augmsk
14.27↔	Destr e chorioret Läsion d Implant e Strahlenquelle	15.21.11↔	Verlängverf an e einz äusseren schrägen Augmsk
14.29↔	Sonstige Destruktion einer chorioretinalen Läsion	15.21.99↔	Sonst Verlängerungsverfahren an e äusseren Augenmuskel
14.31↔	Versorgung eines Retinarisses durch Diathermie	15.22.00↔	Verkürzungsverfahren an äusseren Augenmuskeln, n.n.bez.
14.32↔	Versorgung eines Retinarisses durch Kryotherapie	15.22.10↔	Verkürzungsverfahren an e einz äusseren geraden Augmsk
14.33↔	Versorgung e Retinarisses durch Xenon-Bogen-Photokoagulat	15.22.11↔	Verküverf an e einz äusseren schrägen Augmsk
14.34↔	Versorgung eines Retinarisses durch Laser-Photokoagulation	15.22.99↔	Sonstige Verkürzungsverfahren an äusseren Augenmuskeln
14.35↔	Versorgung e Retinarisses d Ni näh bez Photokoag	15.29.00↔	Sonstige Op an e einz äusseren Augmsk, n.n.bez.
14.39.00↔	Sonstige Versorgung eines Retinarisses, n.n.bez.	15.29.01↔	Sonstige Operationen an e einz äusseren geraden Augmsk
14.39.10↔	Versorgung eines Retinarisses durch schwere Flüssigkeiten	15.29.02↔	Sonstige Op an e einz äusseren schrägen Augmsk
14.39.99↔	Sonstige Versorgung eines Retinarisses, sonstige	15.29.09↔	Sonstige Op an e einz äusseren Augmsk, sonstige
14.41↔	Sklera-Cerclage mit Plombe	15.29.10↔	Adhäsioolyse an e einzelnen äusseren Augenmuskeln, n.n.bez.
14.49↔	Sonstige Sklera-Cerclage	15.29.11↔	Adhäsioolyse an e einzelnen äusseren geraden Augenmuskel
14.51↔	Behebung einer Amotio retinae durch Diathermie	15.29.12↔	Adhäsioolyse an e einzelnen äusseren schrägen Augenmuskel
14.52↔	Behebung einer Amotio retinae durch Kryotherapie	15.29.19↔	Sonst Adhäsioolyse an e einzelnen äusseren Augenmuskeln
14.53↔	Behebung e Amotio retinae durch Xenon-Bogen-Photokoagul	15.29.20↔	Entf e Muskelnhaht an e einz äusseren Augmsk, n.n.bez.
14.54↔	Behebung einer Amotio retinae durch Laser-Photokoagulation	15.29.21↔	Entf e Muskelnhaht an e einz äusseren geraden Augmsk
14.55↔	Beheb e Amot retinae d nicht näh bez Photokoagulation	15.29.22↔	Entf e Muskelnhaht an e einz äusseren schrägen Augmsk
14.59.00↔	Sonstige Verfahren zur Behebung einer Amotio retinae, n.n.bez.	15.29.29↔	Entf e Muskelnhaht an e einz äusseren Augmsk, sonstige
14.59.10↔	Behebung einer Amotio retinae durch schwere Flüssigkeiten	15.29.30↔	Absetzen eines einzelnen äusseren Augenmuskels, n.n.bez.

15.29.31↔	Absetzen eines einzelnen äusseren geraden Augenmuskels	16.52.10↔	Exent d Orb m ther Entf v Orbknoch, m Erhalt d Lidhaut
15.29.32↔	Absetzen eines einzelnen äusseren schrägen Augenmuskels	16.52.11↔	Exnt d Orb m thr Entf v Orbknoch, oh Erhlt d Lidhaut
15.29.39↔	Absetzen eines einzelnen äusseren Augenmuskels, sonstige	16.52.99↔	So Exent d Orb m therapeutischem Entf von Orbknoch
15.29.40↔	Refixation eines einzelnen äusseren Augenmuskels, n.n.bez.	16.59.00↔	Sonstige Exenteration der Orbita, n.n.bez.
15.29.41↔	Refixation eines einzelnen äusseren geraden Augenmuskels	16.59.10↔	Sonstige Exenteration der Orbita, mit Erhalt der Lidhaut
15.29.42↔	Refixation eines einzelnen äusseren schrägen Augenmuskels	16.59.11↔	Sonstige Exenteration der Orbita, ohne Erhalt der Lidhaut
15.29.49↔	Sonstige Refixation eines einzelnen äusseren Augenmuskels	16.59.99↔	Sonstige Exenteration der Orbita, sonstige
15.3x.00↔	Op an 2 o mhr ässrn Agmsk m tmp Ablös v Agpf, n.n.bz.	16.61.00↔	Sekundäres Einsetzen eines Augenimplantats, n.n.bez.
15.3x.10↔	Op an 2 ger Augmsk m temporärer Ablös vom Augapf	16.61.10↔	Sekundäres Einsetz e Augenimplantats, HautFettTx
15.3x.11↔	Op an min 3 schrägen Augmsk m temp Ablös vom Augapf	16.61.99↔	Sekundäres Einsetzen eines Augenimplantats, sonstige
15.3x.12↔	Op an min 3 schrägen Augmsk m tmp Ablös v Agpf	16.62.00↔	Revision und Reinsertion eines Augenimplantats, n.n.bez.
15.3x.20↔	Myopexie an 2 ger Augmsk m temporärer Ablös vom Augapf	16.62.10↔	Revision eines Augenimplantats
15.3x.21↔	Myp min 2gr Agm m Op an mn1w Agmsk m tmp Ablös v Agpf	16.62.20↔	Wchs e Agnmpntts, Enf e HautFitTrnsplntts
15.3x.99↔	S Op an 2 o mhr ässrn Agmsk m tmp Ablös v Agpf	16.62.29↔	Sonstiger Wechsel eines Augenimplantats
15.4x.00↔	Op an 2 o mhr ässrn Agmsk oh tmp Ablös v Agpf, n.n.bz.	16.62.99↔	Sonstige Revision und Reinsertion eines Augenimplantats
15.4x.10↔	Op an 2 ger Augmsk oh temporäre Ablös von Augapf	16.63↔	Revision einer Eukleationstasche mit Transplantat
15.4x.11↔	Op an min 3 schrägen Augmsk oh temp Ablös von Augapf	16.64↔	Sonstige Revision einer Eukleationstasche
15.4x.12↔	S Op an mn2gr u mn2schrägn Agmsk oh tmp Ablös v Agpf	16.65.00↔	Sekundäres Transplantat in eine Exenterationshöhle, n.n.bez.
15.4x.20↔	Myop an 2 ger Augmsk ohne temporäre Ablös von Augapf	16.65.10↔	Sekundäres Tx i e Exenterationshöhle, HautFettTx
15.4x.21↔	Myp min 2gr Agm m Op min1w Agmsk oh tmp Ablös v Agpf	16.65.99↔	Sonstiges sekundäres Transplantat in eine Exenterationshöhle
15.4x.99↔	Op an 2 o mhr ässrn Agmsk oh tmp Ablös v Agpf, S	16.66↔	Sonstige Revision einer Exenterationshöhle
15.5x.00↔	Transposition eines äusseren Augenmuskels, n.n.bez.	16.69↔	Sonst sekundäre Massnahmen nach Entfernen des Augapfels
15.5x.10↔	Transposition eines äusseren geraden Augenmuskels	16.71↔	Entfernen eines Augenimplantats
15.5x.11↔	Transposition eines äusseren schrägen Augenmuskels	16.72↔	Entfernen eines Orbitaimplantats
15.5x.99↔	Sonstige Transposition eines äusseren Augenmuskels	16.81↔	Versorgung einer Orbitawunde
15.6↔	Revision einer Operation an den äusseren Augenmuskeln	16.82↔	Versorgung einer Bulbusruptur
15.7↔	Versorgung eines Traumas an einem äusseren Augenmuskel	16.89↔	Sonstige Versorgung einer Verletzung von Orbita oder Augapfel
15.9↔	Sonstige Operationen an äusseren Augenmuskeln und Sehnen	16.92↔	Exzision einer Orbitaläsion
16.01↔	Orbitotomie mit Knochenlappen	16.98.00↔	Sonstige Operationen an der Orbita, n.n.bez.
16.02↔	Orbitotomie mit Einsetzen eines orbitalen Implantats	16.98.10↔	Rekonstruktion der Orbita, n.n.bez.
16.09↔	Sonstige Orbitotomie	16.98.11↔	Rekonstruktion der Orbitawand mit mikrovaskulärem Lappen
16.1↔	Entf e penetrierenden Fremdkörpers aus d Aug, n.n.bez.	16.98.19↔	Sonstige Rekonstruktion der Orbitawand
16.23↔	Biopsie an Orbita und Augapfel	16.98.20↔	Knöcherne Dekompression der Orbita
16.31↔	Entf d Auginh mit glz Implantat in d Skleraschale	16.98.21↔	Resektion von Fettgewebe aus der Orbita
16.39↔	Sonstige Eviszeration des Augapfels	16.98.22↔	Einlegen eines intraokularen Medikamententrägers
16.41↔	Enukl d Augapf m glz Implant i d TenonKaps m Anh d Mn	16.98.23↔	Einlegen eines extrabulbären Medikamententrägers
16.42↔	Eukleation des Augapfels mit and gleichzeitigem Implantat	16.98.24↔	Operative temporäre intraokulare Druckerhöhung
16.49↔	Sonstige Eukleation des Augapfels	16.98.25↔	Entfernung eines Implantates nach Glaukomoperation
16.51.00↔	Exent d Orbita mit Entf ben Strukturen, n.n.bez.	16.98.99↔	Sonstige Operationen an der Orbita, sonstige
16.51.10↔	Exent d Orb m Entf ben Strukturen, m Erhalt d Lidhaut	16.99↔	Sonstige Operationen am Augapfel
16.51.11↔	Exent d Orb m Entf ben Strukturen, oh Erhalt d Lidhaut	38.21↔	Biopsie eines Blutgefässes
16.51.99↔	Sonstige Exenteration d Orbita mit Entf ben Strukturen	95.04†↔	Augenuntersuchung in Narkose
16.52.00↔	Exent d Orb m ther Entf von Orbknoch, n.n.bez.		

Prozedur C01-3

11.59.00↔	Sonstige Rekonstruktion der Kornea, n.n.bez.	11.59.12↔	Rekonstruktion durch sonstige Deckung der Kornea
11.59.10↔	Rekonstruktion durch Deckung der Kornea, n.n.bez.	11.59.99↔	Sonstige Rekonstruktion der Kornea, sonstige
11.59.11↔	Rekonstrukt durch Deckung der Kornea durch Amnionmembran		

ADRG C02**Enukleationen und Eingriffe an der Orbita oder Strahlentherapie bei bösartiger Neubildung**

Mindestens eine Prozedur in Tabelle C02-2 und Hauptdiagnose in Tabelle C02-1 oder Prozedur in Tabelle C02-3

DRG C02A**Enukleationen und Eingriffe an der Orbita bei bösartiger Neubildung und Strahlentherapie bei bösartiger Neubildung**

Hauptdiagnose in Tabelle C02-1

DRG C02B**Enukleationen und Eingriffe an der Orbita außer bei bösartiger Neubildung****Hauptdiagnose C02-1**

C43.1	Bösartiges Melanom Augenlid, einschließl Kanthus	C69.1	Bösartige Neubildung: Kornea
C44.1	Sonstige BNB: Haut des Augenlides, einschließl Kanthus	C69.2	Bösartige Neubildung: Retina
C69.0	Bösartige Neubildung: Konjunktiva	C69.3	Bösartige Neubildung: Chorioidea

C69.4	Bösartige Neubildung: Ziliarkörper
C69.5	Bösartige Neubildung: Tränenrinne und Tränenwege
C69.6	Bösartige Neubildung: Orbita
C69.8	BNB: Auge u Augenanhangsgebilde, mehr Teilber überlapp

C69.9	Bösartige Neubildung: Auge, nicht näher bezeichnet
D04.1	Carcinoma in situ Haut Augenlid, einschl Kanthus
D09.2	Carcinoma in situ Auge

Prozedur C02-2

14.9x.23↔	Entf e str Appl an Ret, Chorioidea und hint Augkam
92.20↔	Infusion von flüssigem Radioisotop
92.21.00↔	Oberflächenstrahlentherapie: n.n.bez.
92.21.01↔	Oberflächenstrahlentherapie: Bis zu 2 Bestrahlungsfeldern
92.21.02↔	Oberflächenstrahlentherapie: Mehr als 2 Bestrahlungsfelder
92.22.00↔	Orthovstrth: n.n.bez. Orthovstrth: n.n.bez.
92.22.01↔	Orthovstrahlentherapie: Bis zu 2 Bestrahlungsfeldern
92.22.02↔	Orthovstrahlentherapie: Mehr als 2 Bestrahlungsfelder
92.22.11↔	Intraoperative Röntgenstrahlentherapie, bis 300 kV
92.22.12↔	Intraoperative Röntgenstrahlentherapie, 300 kV - < 1 MV
92.22.19↔	Intraoperative Röntgenstrahlentherapie, sonstige
92.23.00↔	Hochvoltstrahlentherapie, n.n.bez.
92.23.01↔	Telekobaltgerät bis zu 2 Bestrahlungsfelder
92.23.02↔	Telekobaltgerät 3 bis 4 Bestrahlungsfelder
92.23.03↔	Telekobaltgerät mehr als 4 Bestrf oder 3Dgepl Bestr
92.23.08↔	Hochvoltstrahlentherapie: andere Isotope
92.23.09↔	Telekobaltgerät, Sonstige
92.24.00↔	Teleradiotherapie mit Photonen, Linearbeschleuniger, n.n.bez.
92.24.01↔	Teleradth m Phot, Linbesch, Großfeldbestrahlung
92.24.02↔	Teleradth m Phot, Linbesch, Halbkörperbestrahlung
92.24.03↔	Teleradth m Phot, Linbesch, Ganzkörperbestrahlung
92.24.04↔	Teleradiotherapie m Phot, Linbesch, Intraop Strahlth
92.24.09↔	Teleradiotherapie mit Photonen, Linearbeschleuniger, sonstige
92.24.11↔	Tlrdth m Pht, Lnbsch, bs z 2 Bstrf: M bldgst Enst
92.24.12↔	Tlrdth m Pht, Lnbsch, mhr als 2 Bstrf: M bldgst Enst
92.24.13↔	Tlrdth m Pht, Lnbsch, 3Dgpl Bstr: M bldgst Enst
92.24.14↔	Tlrdth m Pht, Lnbsch, intmd Rdiath: M bldgst Enst
92.24.21↔	Tlrdth m Pht, Lnbsch, bs z 2 Bstrf: Oh bldgst Enst
92.24.22↔	Tlrdth m Pht, Lnbsch, mhr als 2 Bstrf: Oh bldgst Enst
92.24.23↔	Tlrdth m Pht, Lnbsch, 3Dgpl Bstr: Oh bldgst Enst
92.24.24↔	Tlrdth m Pht, Lnbsch, intmd Rdiath: Oh bldgst Enst
92.24.30↔	Tlrdth m Pht: hchkmplx Rdiath m spezialisiert Assttng
92.25.00↔	Teleradiotherapie mit Elektronen, Linearbeschleuniger, n.n.bez.
92.25.01↔	Teleradth m Elekt, Linbesch, Großfeldbestrahlung
92.25.02↔	Teleradth m Elekt, Linbesch, Halbkörperbestrahlung
92.25.03↔	Teleradth m Elekt, Linbesch, Ganzkörperbestrahlung
92.25.04↔	Teleradiotherapie m Elekt, Linbesch, Intraop Strahlth
92.25.09↔	Teleradiotherapie mit Elektronen, Linearbeschleuniger, sonstige
92.25.11↔	Teleradiotherapie m Elekt, Linbesch, m bildgest Einst
92.25.12↔	Tlrdth m Elkt, Lnbsch, bs z 2 Bstrf, m bldgst Enst
92.25.13↔	Tlrdth m Elkt, Lnbsch, mhr als 2 Bstrf, m bldgst Enst
92.25.14↔	Tlrdth m Elkt, Lnbsch, 3Dgpl Bstr, m bldgst Enst
92.25.15↔	Tlrdth m Elkt, Lnbsch, intmd Rdiath, m bldgst Enst
92.25.21↔	Tlrdth m Elkt, Lnbsch, bs z 2 Bstrf, oh bldgst Enst
92.25.22↔	Tlrdth m Elkt, Lnbsch, mhr als 2 Bstrf, oh bldgst Enst
92.25.23↔	Tlrdth m Elkt, Lnbsch, 3Dgpl Bstr, oh bldgst Enst
92.25.24↔	Tlrdth m Elkt, Lnbsch, intmd Rdiath, oh bldgst Enst
92.26.00↔	Teleradiotherapie mit anderen Partikelstrahlen, n.n.bez.
92.26.10↔	Protonentherapie, bis zu 2 Bestf, oh bildgest Einst
92.26.11↔	Protonentherapie, bis zu 2 Bestf, mit bildgest Einst
92.26.20↔	Prtntntrhp, mhr als 2 Bstrf, oh bldgst Enst
92.26.21↔	Prtntntrhp, mhr als 2 Bstrf, m bldgst Enst
92.26.99↔	Teleradiotherapie mit anderen Partikelstrahlen, sonstige
92.27.00↔	Imp/Eins radak Elm (Brchyth m umschl Rdion), Körprb, S o nnbz
92.27.10↔	Imp/Eins radak Elm (Brchyth m umschl Rdion), w Geschl, nnbz
92.27.11↔	Imp o Eins rdioakt Elm (Brchyth m umschl Rdion), intraut
92.27.12↔	Imp o Eins rdioakt Elm (Brchyth m umschl Rdion), intrvg
92.27.13↔	Imp/Eins radak Elm (Brchyth m umschl Rdion), intu u intv kmb
92.27.21↔	Imp o Eins rdioakt Elm (Brchyth m umschl Rdion), Körprb
92.27.22↔	Imp/Eins radak Elm (Brchyth m umschl Rdion), intrkvtär
92.27.23↔	Imp/Eins radak Elm (Brchyth m umschl Rdion), intrfmnl
92.27.30↔	Imp o Eins rdioakt Elm (Brchyth m umschl Rdion), Gf nnbz
92.27.31↔	Imp/Eins radak Elm (Brchyth m umschl Rdion), Kmrgrfäss

92.27.39↔	Imp o Eins rdioakt Elm (Brchyth m umschl Rdion), S Gf
92.27.70↔	Radioaktive Moulagen, n.n.bez.
92.27.71↔	Rdioakt Moulgn: Knstr u Appl v obrfl rdioaktvn Moulgn
92.27.72↔	Rdioakt Moulgn: Knstr u Appl v N auf d Körprb vrw Appl
92.27.73↔	Radioakt Moulagen: Konstr u Appl v Augenapplikatoren
92.27.79↔	Radioaktive Moulagen, sonstige
92.28.00↔	Injektion oder Instillation von Radioisotopen, n.n.bez.
92.28.01↔	Instillation von offenen Radionukliden in Gelenke
92.28.02↔	Rdiojdtb bs 1,2 GBq I131: Oh Gb v rkmb Thyreotr (rhTSH)
92.28.03↔	Rdiojdtb bs 1,2 GBq I131: M Gb v rkmb Thyreotr (rhTSH)
92.28.04↔	Rdiojdtb üb 1,2 bs u 5 GBq I131: Oh Gb rkmb Thyreotr (rhTSH)
92.28.05↔	Rdiojdtb üb 1,2 bs u 5 GBq I131: M Gb rkmb Thyreotr (rhTSH)
92.28.06↔	Rdiojdtb m 5 u mhr GBq I131: Oh Gb rkmb Thyreotr (rhTSH)
92.28.07↔	Rdiojdtb m 5 u mhr GBq I131: M Gb rkmb Thyreotr (rhTSH)
92.28.11↔	Therapie mit offenen Radionukliden bei Knochenmetastasen
92.28.12↔	Intrvnös plliatv Schmrzth m off Rdion b Knchmtstsn
92.28.13↔	Radiorezeptortherapie m DOTA-konjug Somatostatin-Analoga
92.28.20↔	Radioimmuntherapie mit 90Y-lbritumomab-Tiuxetan, parenteral
92.28.21↔	Gabe von Jod-131-MIBG (Metajodbenzylguanidin) parenteral
92.28.31↔	Sel Intravask Radiochemoembolisation m I131Lipiodol
92.28.32↔	SIRT d Emb v Yttrium90mrkiertn Mkrsphärm
92.28.33↔	Endovaskuläre Brachytherapie mit Rhenium-188
92.29.00↔	Brachytherapie mit umschlossenen Radionukliden, n.n. bez.
92.29.09↔	Brachytherapie mit umschlossenen Radionukliden, sonstige
92.29.11↔	Intrst Brchyth m Implnt v entfb Str i e Ebn, nied Dssl
92.29.12↔	Intrst Brchyth m Impl entfb Str i e Eb, gp Dssl (Plsd ds rt)
92.29.13↔	Intrst Brchyth m Implnt v entfb Str i e Ebn, hh Dssl
92.29.19↔	Intrst Brchyth m Implant von entfb Str i e Ebene, So
92.29.21↔	Intrst Brchyth m Vmpl v entfb Str i mhr Ebnn, nied Dssl
92.29.22↔	Intrst Brchyth m Vmpl entfb Str i mhr Eb, gp Dssl (Plsd ds rt)
92.29.23↔	Intrst Brchyth m Vmpl v entfb Str i mhr Ebnn, hh Dssl
92.29.29↔	Intrst Brchyth m Vmpl v entfb Str i mhr Ebnn, S
92.29.31↔	Intrst Brchyth m Implnt v prmnn Str, bs z 10 Quelln
92.29.32↔	Intrst Brchyth m Implnt v prmnn Str, v 10 bs 15 Quelln
92.29.33↔	Intrst Brchyth m Implnt v prmnn Str, v 16 bs 20 Quelln
92.29.34↔	Intrst Brchyth m Implnt v prmnn Str, v 21 bs 25 Quelln
92.29.35↔	Intrst Brchyth m Implnt v prmnn Str, v 26 bs bs 30 Quelln
92.29.36↔	Intrst Brchyth m Implnt v prmnn Str, v 31 bs bs 35 Quelln
92.29.37↔	Intrst Brchyth m Implnt v prmnn Str, v 36 bs bs 40 Quelln
92.29.38↔	Intrst Brchyth m Implnt v prmnn Str, v 41 bs bs 45 Quelln
92.29.39↔	Intrst Brchyth m Implnt v prmnn Str, v 46 bs bs 50 Quelln
92.29.3a↔	Intrst Brchyth m Implnt v prmnn Str, v 51 bs bs 55 Quelln
92.29.3b↔	Intrst Brchyth m Implnt v prmnn Str, v 56 bs bs 60 Quelln
92.29.3c↔	Intrst Brchyth m Implnt v prmnn Str, v 61 bs bs 65 Quelln
92.29.3d↔	Intrst Brchyth m Implnt v prmnn Str, v 66 bs bs 70 Quelln
92.29.3e↔	Intrst Brchyth m Implnt v prmnn Str, mhr als 70 Quelln
92.29.40↔	Brachytherapie mit Oberflächenapplikatoren, n.n.bez.
92.29.49↔	Brachytherapie mit Oberflächenapplikatoren, sonstige
92.29.51↔	Entf von umschl Radion o inaktiven Appl unt Anästhesie
92.29.60↔	Knstr u Anp v Fx u Bhdhlif b Strhlth, Fxvrr, n.n.bz.
92.29.61↔	Knstr u Anp v Fx u Bhdhlif b Strhlth, Fxvrr, einf
92.29.62↔	Knstr/Anp v Fx u Bhdhlif b Strhlth, Fxvrr, mit Schwierigkgrd
92.29.63↔	Knstr u Anp v Fx u Bhdhlif b Strhlth, Fxvrr, kmpl
92.29.64↔	Konstr u Anp von Fix u Bhdhlif b Strahlth, Bhdhlif
92.29.65↔	Knstr/Anp v Fx u Bhdhlif b Strhlth, indiv Blöck o MLC
92.29.69↔	Konstr und Anp von Fix und Bhdhlif b Strahlth, So
92.29.70↔	Bestrsim für externe Bestr und Brachyth, n.n.bez.
92.29.71↔	Bstrsm f ext Bstr u Brchyth: CTgst Sm f d ext Bstr
92.29.72↔	Bstrsm f ext Bstr u Brchyth, CTgst Sm f d Brchyth
92.29.73↔	Bstrsm f ext Bstr u Brchyth, Fldfstl m Sm, oh 3DPln
92.29.74↔	Bstrsm f ext Bstr u Brchyth, Fldfstl m Sm, m 3DPln
92.29.79↔	Bestrsim für externe Bestr und Brachyth, Sonstige
92.29.80↔	Bestrpl für perkutane Bestr und Brachyth, n.n.bez.



92.29.81↔	Bstrpl f Prkt Bstr u Brchyth, Bstrpl f d intmd Rdioth	92.31.00↔	Radiochirurgie mit Photonen n.n. bez., zerebral
92.29.82↔	Bstrpl f Prkt Bstr u Brchyth, Bstrpl m Fsion v CT u MRTBldm	92.31.10↔	Radiochirurgie mit Photonen n.n. bez., extrazerebral
92.29.83↔	Bstrpl f Prkt Bstr u Brchyth, Bstrpl f d Brchyth, Mitt	92.32.00↔	Mehrquellige Photon-Radiochirurgie, n.n.bez.
92.29.84↔	Bstrpl f Prkt Bstr u Brchyth, Bstrpl f d Brchyth, kmpl	92.32.01↔	Mehrquellige Photon-Radiochirurgie: Gamma-knife
92.29.85↔	Bstrpl f Prkt Bstr u Brchyth, Bstrpl oh indiv Dsspl	92.33.00↔	Teilchen-Radiochirurgie, n.n.bez.
92.29.86↔	Bstrpl f Prkt Bstr u Brchyth, Bstrpl f Prkt Bstr, m ind Dsspl	92.33.01↔	And Hochvstrth: Stereot Bestr, einzeit, zerebral
92.29.87↔	Bstrpl f Prkt Bstr u Brchyth, Bstrpl m Fsion v CT u PETBldm	92.33.11↔	And Hochvstrth: Stereot Bestr, einzeit, Extrazer
92.29.88↔	Bstrpl f Prkt Bstr u Brchyth, Bstrpl m Fsion v CT, MRT u PETBldm	92.39.01↔	And Hochvstrth, Stereot Bestr, frakt, zereb, n.n.bez.
92.29.89↔	Bestrl für perkutane Bestr und Brachyth, sonstige	92.39.11↔	And Hchvstrth, Streot Bstr, frkt, Extrzr, n.n.bz.
92.30.00↔	Stereotaktische Bestrahlung, einzeitig, n.n.bez.	92.39.20↔	And Hchvstrth, Streot Bstr, frkt: zrb, intmd Rdioth
92.30.01↔	Stereotaktische Bestrahlung, einzeitig: Zerebral, n.n.bez.	92.39.21↔	And Hchvstrth, Streot Bstr, frkt: zrb, intmd Bgnbstr (IMAT)
92.30.02↔	Stereotaktische Bestrahlung, einzeitig: Extrazerebral, n.n.bez.	92.39.22↔	And Hchvstrth, Streot Bstr, frkt: zrb, bldgst Enst
92.30.20↔	Stereot Bestr, einzeit: Zerebral, intmod Radioth	92.39.29↔	And Hochvstrth, Stereot Bestr, frakt, zerebral, So
92.30.21↔	Streot Bstr, einzeit: Zrb, intmd Bgnbstr (IMAT)	92.39.30↔	And Hchvstrth, Streot Bstr, frkt: Extrzr, intmd Rdioth
92.30.22↔	Stereot Bestr, einzeit: Zerebral, bildgest Einst	92.39.31↔	And Hchvstrth, Streot Bstr, frkt: Extrzr, intmd Bgnbstr (IMAT)
92.30.30↔	Stereot Bestr, einzeit: Extrazer, intmod Radioth	92.39.32↔	And Hchvstrth, Streot Bstr, frkt: Extrzr, bldgst Enst
92.30.31↔	Streot Bstr, einzeit: Extrzr, intmd Bgnbstr (IMAT)	92.39.39↔	And Hochvstrth, Stereot Bestr, frakt, Extrazer, So
92.30.32↔	Stereot Bestr, einzeit: Extrazer, bildgest Einst	92.41↔	Intraoperative Strahlentherapie mit Elektronen
92.30.99↔	Stereotaktische Bestrahlung, einzeitig, sonstige		

Prozedur C02-3

02.03↔	Bildung eines Schädelknochenlappens	16.62.20↔	Wchs e Agnmpntts, Enf e HautFtTrnsplntts
14.26↔	Destruktion einer chorioretinalen Läsion durch Radiotherapie	16.62.29↔	Sonstiger Wechsel eines Augenimplantats
14.27↔	Destruktion einer chorioretinalen Läsion durch Implantation einer Strahlenquelle	16.62.99↔	Sonstige Revision und Reinsertion eines Augenimplantats
16.01↔	Orbitotomie mit Knochenlappen	16.63↔	Revision einer Enukleationstasche mit Transplantat
16.02↔	Orbitotomie mit Einsetzen eines orbitalen Implantats	16.64↔	Sonstige Revision einer Enukleationstasche
16.09↔	Sonstige Orbitotomie	16.65.00↔	Sekundäres Transplantat in eine Exenterationshöhle, n.n.bez.
16.23↔	Biopsie an Orbita und Augapfel	16.65.10↔	Sekundäres Transplantat in eine Exenterationshöhle, HautFtTx
16.31↔	Entfernung des Augapfels mit gläsernem Implantat in der Skleraschale	16.65.99↔	Sonstiges sekundäres Transplantat in eine Exenterationshöhle
16.39↔	Sonstige Exenteration des Augapfels	16.66↔	Sonstige Revision einer Exenterationshöhle
16.41↔	Enukleation des Augapfels mit gläsernem Implantat in der Tenonkapsel	16.69↔	Sonstige sekundäre Massnahmen nach Entfernen des Augapfels
16.42↔	Enukleation des Augapfels mit and gleichzeitigem Implantat	16.71↔	Entfernen eines Augenimplantats
16.49↔	Sonstige Enukleation des Augapfels	16.72↔	Entfernen eines Orbitaimplantats
16.51.00↔	Exenteration der Orbita mit Entfernung benachbarter Strukturen, n.n.bez.	16.81↔	Versorgung einer Orbitawunde
16.51.10↔	Exenteration der Orbita mit Entfernung benachbarter Strukturen, mit Erhalt der Lidhaut	16.82↔	Versorgung einer Bulbusruptur
16.51.11↔	Exenteration der Orbita mit Entfernung benachbarter Strukturen, ohne Erhalt der Lidhaut	16.89↔	Sonstige Versorgung einer Verletzung von Orbita oder Augapfel
16.51.99↔	Sonstige Exenteration der Orbita mit Entfernung benachbarter Strukturen	16.92↔	Exzision einer Orbitalläsion
16.52.00↔	Exenteration der Orbita mit therapeutischer Entfernung von Orbitaknochen, n.n.bez.	16.98.00↔	Sonstige Operationen an der Orbita, n.n.bez.
16.52.10↔	Exenteration der Orbita mit therapeutischer Entfernung von Orbitaknochen, mit Erhalt der Lidhaut	16.98.10↔	Rekonstruktion der Orbita, n.n.bez.
16.52.11↔	Exenteration der Orbita mit therapeutischer Entfernung von Orbitaknochen, ohne Erhalt der Lidhaut	16.98.11↔	Rekonstruktion der Orbitawand mit mikrovaskulärem Lappen
16.52.99↔	So Exenteration der Orbita mit therapeutischer Entfernung von Orbitaknochen	16.98.19↔	Sonstige Rekonstruktion der Orbitawand
16.59.00↔	Sonstige Exenteration der Orbita, n.n.bez.	16.98.20↔	Knöchernere Dekompression der Orbita
16.59.10↔	Sonstige Exenteration der Orbita, mit Erhalt der Lidhaut	16.98.21↔	Resektion von Fettgewebe aus der Orbita
16.59.11↔	Sonstige Exenteration der Orbita, ohne Erhalt der Lidhaut	16.98.22↔	Einlegen eines intraokularen Medikamententrägers
16.59.99↔	Sonstige Exenteration der Orbita, sonstige	16.98.23↔	Einlegen eines extrabulbären Medikamententrägers
16.61.00↔	Sekundäres Einsetzen eines Augenimplantats, n.n.bez.	16.98.24↔	Operative temporäre intraokulare Druckerhöhung
16.61.10↔	Sekundäres Einsetzen eines Augenimplantats, HautFtTx	16.98.25↔	Entfernung eines Implantats nach Glaukomoperation
16.61.99↔	Sekundäres Einsetzen eines Augenimplantats, sonstige	16.98.99↔	Sonstige Operationen an der Orbita, sonstige
16.62.00↔	Revision und Reinsertion eines Augenimplantats, n.n.bez.	16.99↔	Sonstige Operationen am Augapfel
16.62.10↔	Revision eines Augenimplantats		

ADRG C03

Eingriffe an der Retina mit Pars-plana-Vitrektomie und andere komplexe Prozeduren mit extrakapsulärer Extraktion der Linse (ECCE)

Prozedur in Tabelle C03-1 und Prozedur in Tabelle C03-2

DRG C03Z

Eingriffe an der Retina mit Pars-plana-Vitrektomie und andere komplexe Prozeduren mit extrakapsulärer Extraktion der Linse (ECCE)

Prozedur C03-1

14.71.00↔	Entfernen des Glaskörpers (anteriorer Zugang), n.n.bez.	14.73.10↔	Mech Vitrekt (anteriorer Zugang), ParsplanaVitrekt
14.71.10↔	Vordere Vitrektomie über Pars plana	14.73.19↔	Mechanische Vitrektomie durch sonstigen anterioren Zugang
14.71.19↔	Sonstige Vitrektomie über Pars plana	14.73.99↔	Mechanische Vitrektomie (anteriorer Zugang), sonstige
14.71.99↔	Entfernen des Glaskörpers (anteriorer Zugang), sonstige	14.9x.00↔	So Op an Ret, Chorioidea und hint Augkam, n.n.bez.
14.73.00↔	Mechanische Vitrektomie (anteriorer Zugang), n.n.bez.	14.9x.10↔	Sonstige Operation, Rotation der Netzhaut

14.9x.20↔	Fxierng v Mrkpl f d Strhlth an Rt, Chorioidea u hnt Agkm	14.9x.23↔	Entf e str Appl an Ret, Chorioidea und hint Augkam
14.9x.21↔	Entf v Mrkpl f d Strhlth an Rt, Chorioidea u hnt Agkm	14.9x.99↔	So Op an Ret, Chorioidea und hint Augkam, So
14.9x.22↔	Lgkrkrtr e str Appl an Rt, Chorioidea u hnt Agkm		

Prozedur C03-2

13.2↔	Extrakaps Extrakt d Linse d lineares Extrakverf	13.42↔	Mech Phakofragm und Aspir e Katarakt d post Zugang
13.3↔	Extrakaps Extrakt d Lins d einf Aspir (u Irrig) Verf	13.43↔	Mech Phakofragmentation und And Aspir e Katarakt
13.41↔	Phakoemulsifikation und Aspiration eines Katarakts	13.59↔	Sonstige extrakapsuläre Extradktion der Linse

ADRG C04 Hornhauttransplantation

Mindestens eine Prozedur in Tabelle C04-1

DRG C04A Hornhauttransplantation mit extrakapsulärer Extradktion der Linse (ECCE), Amnionmembranaufnähung, oder Alter < 16 Jahre

(Mindestens eine Prozedur in Tabelle C04-2 oder Alter < 16 Jahre) und Prozedur in Tabelle C04-3

DRG C04B Hornhauttransplantation ohne extrakapsuläre Extradktion der Linse (ECCE), ohne Amnionmembranaufnähung, Alter > 15 Jahre

Prozedur C04-1

11.61↔	Lamelläre Keratoplastik mit Autotransplantat	11.64↔	Sonstige penetrierende Keratoplastik
11.62↔	Sonstige lamelläre Keratoplastik	11.69.10↔	Austausch-Keratoplastik
11.63↔	Penetrierende Keratoplastik mit Autotransplantat		

Prozedur C04-2

11.59.00↔	Sonstige Rekonstruktion der Kornea, n.n.bez.	13.3↔	Extrakaps Extrakt d Lins d einf Aspir (u Irrig) Verf
11.59.10↔	Rekonstruktion durch Deckung der Kornea, n.n.bez.	13.41↔	Phakoemulsifikation und Aspiration eines Katarakts
11.59.11↔	Rekonstrukt durch Deckung der Kornea durch Amnionmembran	13.42↔	Mech Phakofragm und Aspir e Katarakt d post Zugang
11.59.12↔	Rekonstruktion durch sonstige Deckung der Kornea	13.43↔	Mech Phakofragmentation und And Aspir e Katarakt
11.59.99↔	Sonstige Rekonstruktion der Kornea, sonstige	13.59↔	Sonstige extrakapsuläre Extradktion der Linse
13.2↔	Extrakaps Extrakt d Linse d lineares Extrakverf		

Prozedur C04-3

11.61↔	Lamelläre Keratoplastik mit Autotransplantat	11.63↔	Penetrierende Keratoplastik mit Autotransplantat
11.62↔	Sonstige lamelläre Keratoplastik	11.64↔	Sonstige penetrierende Keratoplastik

ADRG C06 Komplexe Eingriffe bei Glaukom

Prozedur in Tabelle C06-1

DRG C06Z Komplexe Eingriffe bei Glaukom

Prozedur C06-1

12.51↔	Goniotomie ohne Goniotomie	12.64.11↔	Nicht gedeckte Trabekulektomie ab externo
12.52↔	Goniotomie ohne Goniotomie	12.64.99↔	Sonstige Trabekulektomie ab externo
12.53↔	Goniotomie mit Goniotomie	12.69.00↔	Sonstige Sklerafistulisierungs-Massnahme, n.n.bez.
12.61.00↔	Trepanation der Sklera mit Irdekotomie, n.n.bez.	12.69.10↔	Filtrierende Operationen zur Senkung des Augeninnendruckes
12.61.10↔	Gedeckte Trepanation der Sklera mit Irdekotomie	12.69.99↔	Sonstige Sklerafistulisierungs-Massnahme, sonstige
12.61.11↔	Nicht gedeckte Trepanation der Sklera mit Irdekotomie	12.79.00↔	Sonstige Glaukomoperationen, n.n.bez.
12.61.99↔	Sonstige Trepanation der Sklera mit Irdekotomie	12.79.10↔	Viskokanalostomie bei Glaukom
12.63↔	Iridenkleisis und Iridotaxis	12.79.11↔	Tiefe Sklerektomie bei Glaukom
12.64.00↔	Trabekulektomie ab externo, n.n.bez.	12.79.99↔	Sonstige Glaukomoperationen, sonstige
12.64.10↔	Gedeckte Trabekulektomie ab externo		



ADRG C07**Andere Eingriffe bei Glaukom mit extrakapsulärer Exzision der Linse (ECCE)**

Prozedur in Tabelle C07-1 und Prozedur in Tabelle C07-2

DRG C07Z**Andere Eingriffe bei Glaukom mit extrakapsulärer Exzision der Linse (ECCE)****Prozedur C07-1**

12.11↔	Iridotomie mit Transfixation	12.61.11↔	Nicht gedeckte Trepanation der Sklera mit Iridektomie
12.12↔	Sonstige Iridotomie	12.61.99↔	Sonstige Trepanation der Sklera mit Iridektomie
12.14↔	Sonstige Iridektomie	12.62↔	Thermokauterisation der Sklera mit Iridektomie
12.22↔	Biopsie der Iris	12.65↔	Sonstige Sklerafistulisierung mit Iridektomie
12.31↔	Lösung von Goniosynechien	12.66↔	Postoperative Revision einer Sklerafistulisierungs-Massnahme
12.32↔	Lösung von anderen vorderen Synnechien	12.69.00↔	Sonstige Sklerafistulisierungs-Massnahme, n.n.bez.
12.35↔	Koreplastik	12.69.10↔	Filtrierende Operationen zur Senkung des Augeninnendruckes
12.39.00↔	Sonstige Iridoplastik, n.n.bez.	12.69.99↔	Sonstige Sklerafistulisierungs-Massnahme, sonstige
12.39.10↔	Iridoplastik d Laser z Erleicht d intraokul Zikulat	12.71↔	Zyklodiathermie
12.39.99↔	Sonstige Iridoplastik, sonstige	12.72↔	Zyklokryotherapie
12.54↔	Trabekulotomie ab externo	12.73↔	Zyklophotokoagulation
12.55↔	Zyklodialyse	12.74↔	Verkleinerung des Corpus ciliare, n.n.bez.
12.59.00↔	Sonstige Erleichterung der intraokulären Zirkulation, n.n.bez.	12.79.00↔	Sonstige Glaukomoperationen, n.n.bez.
12.59.10↔	Erleicht d intraokl Zikt d Trbkplstik o Gnioplastk	12.79.10↔	Viskokanalostomie bei Glaukom
12.59.11↔	Erleicht d intraokl Zikt d Aspr u Kürttg a Trblwrk	12.79.11↔	Tiefe Sklerektomie bei Glaukom
12.59.99↔	Sonstige Erleichterung der intraokulären Zirkulation, sonstige	12.79.99↔	Sonstige Glaukomoperationen, sonstige
12.61.00↔	Trepanation der Sklera mit Iridektomie, n.n.bez.	12.82↔	Verschluss einer Sklerafistel
12.61.10↔	Gedeckte Trepanation der Sklera mit Iridektomie		

Prozedur C07-2

13.2↔	Extrakaps Extrakt d Linse d lineares Extrakverf	13.42↔	Mech Phakofragm und Aspir e Katarakt d post Zugang
13.3↔	Extrakaps Extrakt d Lins d einf Aspir (u Irrig) Verf	13.43↔	Mech Phakofragmentation und And Aspir e Katarakt
13.41↔	Phakoemulsifikation und Aspiration eines Katarakts	13.59↔	Sonstige extrakapsuläre Exzision der Linse

ADRG C08**Extrakapsuläre Exzision der Linse (ECCE)**

Prozedur in Tabelle C08-1 oder Prozedur in mindestens zwei der Tabellen C08-2, C08-3

DRG C08A**Beidseitige extrakapsuläre Exzision der Linse (ECCE)**

Prozedur mit Zusatzkennzeichen B in Tabelle C08-4 oder Prozedur mit Zusatzkennzeichen L in Tabelle C08-4 und Prozedur mit Zusatzkennzeichen R in Tabelle C08-4

DRG C08B**Extrakapsuläre Exzision der Linse (ECCE)****Prozedur C08-1**

13.2↔	Extrakaps Extrakt d Linse d lineares Extrakverf	13.43↔	Mech Phakofragmentation und And Aspir e Katarakt
13.3↔	Extrakaps Extrakt d Lins d einf Aspir (u Irrig) Verf	13.59↔	Sonstige extrakapsuläre Exzision der Linse
13.41↔	Phakoemulsifikation und Aspiration eines Katarakts	13.8↔	Entfernen einer Intraokularlinse
13.42↔	Mech Phakofragm und Aspir e Katarakt d post Zugang		

Prozedur C08-2

13.11↔	Intrakapsuläre Extrakt d Linse d inf temporalen Zugang	13.43↔	Mech Phakofragmentation und And Aspir e Katarakt
13.19↔	Sonstige intrakapsuläre Exzision der Linse	13.51↔	Extrakaps Extrakt d Linse d inf temporalen Zugang
13.2↔	Extrakaps Extrakt d Linse d lineares Extrakverf	13.59↔	Sonstige extrakapsuläre Exzision der Linse
13.3↔	Extrakaps Extrakt d Lins d einf Aspir (u Irrig) Verf	13.69↔	Sonstige Kataraktextraktion
13.41↔	Phakoemulsifikation und Aspiration eines Katarakts	13.8↔	Entfernen einer Intraokularlinse
13.42↔	Mech Phakofragm und Aspir e Katarakt d post Zugang		

Prozedur C08-3

13.70↔	Einsetzen einer Intraokularlinse, n.n.bez.	13.72↔	Sekundäres Einsetzen einer Intraokularlinse
13.71↔	Einsetzen einer Intraokularlinse, einzeitig		

Prozedur C08-4

13.2↔	Extrakaps Extrakt d Linse d lineares Extrakverf	13.42↔	Mech Phakofragm und Aspir e Katarakt d post Zugang
13.3↔	Extrakaps Extrakt d Lins d einf Aspir (u Irrig) Verf	13.43↔	Mech Phakofragmentation und And Aspir e Katarakt
13.41↔	Phakoemulsifikation und Aspiration eines Katarakts	13.59↔	Sonstige extrakapsuläre Extradktion der Linse

ADRG C10**Eingriffe an den Augenmuskeln**

Prozedur in Tabelle C10-1

DRG C10A**Eingriffe an den Augenmuskeln, Alter < 10 Jahre**

Alter < 10 Jahre

DRG C10B**Eingriffe an den Augenmuskeln, Alter > 9 Jahre****Prozedur C10-1**

15.01↔	Biopsie an äusserem Augenmuskel oder Sehne	15.29.10↔	Adhäsilyse an e einzelnen äusseren Augenmuskeln, n.n.bez.
15.11.00↔	Rücklagerung eines äusseren Augenmuskels, n.n.bez.	15.29.11↔	Adhäsilyse an e einzelnen äusseren geraden Augenmuskel
15.11.10↔	Rücklagerung eines äusseren geraden Augenmuskels	15.29.12↔	Adhäsilyse an e einzelnen äusseren schrägen Augenmuskel
15.11.11↔	Rücklagerung eines äusseren schrägen Augenmuskels	15.29.19↔	Sonst Adhäsilyse an e einzelnen äusseren Augenmuskeln
15.11.99↔	Sonstige Rücklagerung eines äusseren Augenmuskels	15.29.20↔	Entf e Muskelnahrt an e einz äusseren Augmsk, n.n.bez.
15.12.00↔	Vorverlagerung von einem äusseren Augenmuskel, n.n.bez.	15.29.21↔	Entf e Muskelnahrt an e einz äusseren geraden Augmsk
15.12.10↔	Vorverlagerung von einem äusseren geraden Augenmuskel	15.29.22↔	Entf e Muskelnahrt an e einz äusseren schrägen Augmsk
15.12.11↔	Vorverlagerung von einem äusseren schrägen Augenmuskel	15.29.29↔	Entf e Muskelnahrt an e einz äusseren Augmsk, sonstige
15.12.99↔	Sonstige Vorverlagerung von einem äusseren Augenmuskel	15.29.30↔	Absetzen eines einzelnen äusseren Augenmuskels, n.n.bez.
15.13.00↔	Resektion von einem äusseren Augenmuskel, n.n.bez.	15.29.31↔	Absetzen eines einzelnen äusseren geraden Augenmuskels
15.13.10↔	Resektion von e äusseren Augmsk, an e geraden Augmsk	15.29.32↔	Absetzen eines einzelnen äusseren schrägen Augenmuskels
15.13.11↔	Resektion von e äusseren Augmsk, an e schrägen Augmsk	15.29.39↔	Absetzen eines einzelnen äusseren Augenmuskels, sonstige
15.13.99↔	Sonstige Resektion von einem äusseren Augenmuskel	15.29.40↔	Refixation eines einzelnen äusseren Augenmuskels, n.n.bez.
15.19.00↔	S Op an e ässrn Agmsk m tmp Ablös v Agpf, n.n.bz.	15.29.41↔	Refixation eines einzelnen äusseren geraden Augenmuskels
15.19.10↔	Verstärkende Eingriffe an Augenmuskeln, n.n.bez.	15.29.42↔	Refixation eines einzelnen äusseren schrägen Augenmuskels
15.19.11↔	Verstärkende Eingriffe an einem geraden Augenmuskel	15.29.49↔	Sonstige Refixation eines einzelnen äusseren Augenmuskels
15.19.12↔	Verstärkende Eingriffe an einem schrägen Augenmuskel	15.3x.00↔	Op an 2 o mhr ässrn Agmsk m tmp Ablös v Agpf, n.n.bz.
15.19.19↔	Sonstige Verstärkende Eingriffe an Augenmuskeln	15.3x.10↔	Op an 2 ger Augmsk m temporärer Ablös vom Augpf
15.19.20↔	Schwächende Eingriffe an Augenmuskeln, n.n.bez.	15.3x.11↔	Op an min 3 schrägen Augmsk m temp Ablös vom Augpf
15.19.21↔	Schwächende Eingriffe an einem geraden Augenmuskel	15.3x.12↔	Op an mn 2 gr u mn 2 schrägn Agmsk m tmp Ablös v Agpf
15.19.22↔	Schwächende Eingriffe an einem schrägen Augenmuskel	15.3x.20↔	Myopexie an 2 ger Augmsk m temporärer Ablös vom Augpf
15.19.29↔	Sonstige Schwächende Eingriffe an Augenmuskeln	15.3x.21↔	Myp min 2gr Agm m Op an mn1w Agmsk m tmp Ablös v Agpf
15.19.30↔	Myopexie an geraden Augenmuskeln	15.3x.99↔	S Op an 2 o mhr ässrn Agmsk m tmp Ablös v Agpf
15.19.40↔	Chirurgie der Abrollstrecke	15.4x.00↔	Op an 2 o mhr ässrn Agmsk oh tmp Ablös v Agpf, n.n.bz.
15.19.99↔	So Op an e äusseren Augmsk m temp Ablös vom Augpf, So	15.4x.10↔	Op an 2 ger Augmsk oh temporäre Ablös von Augpf
15.21.00↔	Verlängerungsverfahren an e äusseren Augenmuskel, n.n.bez.	15.4x.11↔	Op an min 3 schrägen Augmsk oh temp Ablös von Augpf
15.21.10↔	Verlängerungsverfahren an e einz äusseren ger Augmsk	15.4x.12↔	S Op an mn2gr u mn2schrägn Agmsk oh tmp Ablös v Agpf
15.21.11↔	Verlängverf an e einz äusseren schrägen Augmsk	15.4x.20↔	Myop an 2 ger Augmsk ohne temporäre Ablös von Augpf
15.21.99↔	Sonst Verlängerungsverfahren an e äusseren Augenmuskel	15.4x.21↔	Myp min 2gr Agm m Op min1w Agmsk oh tmp Ablös v Agpf
15.22.00↔	Verkürzungsverfahren an äusseren Augenmuskeln, n.n.bez.	15.4x.99↔	Op an 2 o mhr ässrn Agmsk oh tmp Ablös v Agpf, S
15.22.10↔	Verkürzungsverfahren an e einz äusseren geraden Augmsk	15.5x.00↔	Transposition eines äusseren Augenmuskels, n.n.bez.
15.22.11↔	Verkürverf an e einz äusseren schrägen Augmsk	15.5x.10↔	Transposition eines äusseren geraden Augenmuskels
15.22.99↔	Sonstige Verkürzungsverfahren an äusseren Augenmuskeln	15.5x.11↔	Transposition eines äusseren schrägen Augenmuskels
15.29.00↔	Sonstige Op an e einz äusseren Augmsk, n.n.bez.	15.5x.99↔	Sonstige Transposition eines äusseren Augenmuskels
15.29.01↔	Sonstige Operationen an e einz äusseren geraden Augmsk	15.6↔	Revision einer Operation an den äusseren Augenmuskeln
15.29.02↔	Sonstige Op an e einz äusseren schrägen Augmsk	15.7↔	Versorgung eines Traumas an einem äusseren Augenmuskel
15.29.09↔	Sonstige Op an e einz äusseren Augmsk, sonstige	15.9↔	Sonstige Operationen an äusseren Augenmuskeln und Sehnen

ADRG C12**Andere Rekonstruktionen der Augenlider**

Prozedur in Tabelle C12-1

DRG C12Z**Andere Rekonstruktionen der Augenlider**

Prozedur C12-1

08.61.00↔	Plast Reko d Lids m Hautappen o Tx, n.n.bez.	08.69.13↔	Plast Rekonstruktion des Augenlids mit Oberlidverlängerung
08.61.10↔	Plastische Rekonstruktion des Augenlids mit Hautappen	08.69.19↔	Plast Reko d Lids m sonstigem Lp o Transplantaten
08.61.11↔	Plastische Rekonstruktion des Augenlids mit Hauttransplantat	08.69.99↔	So Plast Reko d Lids m Lp o Transplantaten, So
08.61.99↔	Sonstige Plast Reko d Lids m Hautlap o transplantat	08.89.00↔	Sonstige plastische Rekonstruktion des Augenlids, n.n.bez.
08.62↔	Plast Reko d Lids m Schleimhautappen o transplantat	08.89.10↔	Plast Reko d Lids, medialer o lateraler Lidwinkel
08.63↔	Plastische Rekonstruktion d Augenlids mit Haarfoltx	08.89.11↔	Plastische Rekonstruktion d Augenlids d Hebung d Augbr
08.64↔	Plast Rekonstruktion d Lids m tarsokonjunktivalem Lp	08.89.12↔	Plast Reko d Lids d Entf e Fettgewebeprolapses d Orb
08.69.00↔	So Plast Reko d Lids m Lp o Transplantaten, n.n.bez.	08.89.13↔	Plast Reko d Lids d Oberflächenbehandlung m Laser
08.69.10↔	Plastische Rekonstruktion des Augenlids mit Knorpel	08.89.14↔	Plast Reko d Lids d sonstige Oberlidverlängerung
08.69.11↔	Plastische Rekonstruktion d Lids mit allopl Material	08.89.15↔	Plast Rekonstruktion d Lids d Unterlidverlängerung
08.69.12↔	Plast Reko d Lids m Verschiebe u Rotationspl d Lides	08.89.99↔	Sonstige plastische Rekonstruktion des Augenlids, sonstige

ADRG C13**Eingriffe an Tränendrüse und Tränenwegen**

Prozedur in Tabelle C13-1

DRG C13Z**Eingriffe an Tränendrüse und Tränenwegen****Prozedur C13-1**

09.0↔	Inzision der Tränendrüse	09.53↔	Inzision des Tränensacks
09.11↔	Biopsie der Tränendrüse	09.59↔	Sonstige Inzision der ableitenden Tränenwege
09.12↔	Biopsie des Tränensacks	09.6↔	Exzision an Tränensack und ableitenden Tränenwegen
09.19↔	Sonstige diagnostische Massnahmen am Tränensystem	09.71↔	Korrektur eines evertierten Tränenpünktchens
09.20↔	Exzision einer Tränendrüse, n.n.bez.	09.72↔	Sonstige plastische Rekonstruktion am Tränenpünktchen
09.21↔	Exzision einer Läsion der Tränendrüse	09.73↔	Plastische Rekonstruktion eines Canaliculus lacrimalis
09.22↔	Sonstige partielle Resektion einer Tränendrüse	09.81↔	Dakryozystorhinostomie
09.23↔	Totale Resektion einer Tränendrüse	09.82↔	Konjunktivozystorhinostomie
09.3↔	Sonstige Operationen an der Tränendrüse	09.83↔	Konjunktivozystorhinostomie m Einset von Tubus oder Stent
09.44↔	Intubation des Ductus nasolacrimalis	09.91↔	Obliteration des Tränenpünktchens
09.51↔	Inzision des Tränenpünktchens	09.99↔	Sonstige Operation am Tränensystem
09.52↔	Inzision des Canaliculus lacrimalis		

ADRG C14**Andere Eingriffe am Auge**

Mindestens eine Prozedur in Tabelle C14-1

DRG C14Z**Andere Eingriffe am Auge****Prozedur C14-1**

01.14.00↔	Offene Biopsie am Gehirn, n.n.bez.	08.59.10↔	Kanthoplastik, n.n.bez.
01.14.10↔	Stereotaktische offene Biopsie am Gehirn	08.59.11↔	Kanthopexie
01.14.99↔	Offene Biopsie am Gehirn, sonstige	08.59.12↔	Korrekturoperation bei Epikanthus
08.11.00↔	Biopsie am Augenlid, n.n.bez.	08.59.99↔	Sonstige Anpassung der Lidposition, sonstige
08.11.10↔	Geschlossene (Nadel-) Biopsie am Augenlid	08.70↔	Plastische Rekonstruktion des Augenlids, n.n.bez.
08.11.20↔	Offene Biopsie am Augenlid	08.71↔	D Lidrand umfassende Plast Reko d Lids, Part Tiefe
08.11.99↔	Biopsie am Augenlid, sonstige	08.72↔	Sonstige plastische Rekonstruktion d Lids, Part Tiefe
08.21↔	Exzision eines Chalazions	08.73.00↔	D Ldrnd umfss Plst Rk d Lds, vl Tief, n.n.bz.
08.22.00↔	Exzision einer anderen kleineren Läsion am Augenlid, n.n.bez.	08.73.10↔	Verschiebeplastik der Lidkante
08.22.10↔	Exz e and klein Läs a Lid, Ni hist kontr (mikrog Chir)	08.73.99↔	D Lidrand umfassende Plast Reko d Lids, volle Tief, So
08.22.11↔	Exz e and klein Läs a Lid, hist kontr (mikrog Chir)	08.74.00↔	Sonstige Plast Reko d Lids, volle Tiefe, n.n.bez.
08.22.99↔	Exzision einer anderen kleineren Läsion am Augenlid, sonstige	08.74.10↔	Oberlidverlängerung
08.38↔	Korrektur einer Lidretraktion	08.74.99↔	Sonstige Plast Reko d Lids, volle Tiefe, sonstige
08.41↔	Behebung von Entropium o Ektropium durch Thermokauteri	10.1↔	Sonstige Inzision der Konjunktiva
08.42↔	Behebung von Entropium oder Ektropium durch Nahtverfahren	10.21.00↔	Biopsie der Konjunktiva, n.n.bez.
08.49.00↔	Sonstiger Eingr zur Korr e Entrop o Ektrop, n.n.bez.	10.21.10↔	Geschlossene (Nadel-) Biopsie der Konjunktiva
08.49.10↔	S Engr z Krr e Entrp o Ektrp, Op an D Ldrtrktrn	10.21.20↔	Offene Biopsie der Konjunktiva
08.49.11↔	So Eingr zur Korr e Entrop o Ektrop, Rep e Lidlamelle	10.21.99↔	Biopsie der Konjunktiva, sonstige
08.49.99↔	Sonstiger Eingr zur Korr e Entrop o Ektrop, sonstige	10.31.00↔	Exzision von Läsion oder Gewebe der Konjunktiva, n.n.bez.
08.51↔	Kanthotomie	10.31.10↔	Exzision von Läsion oder Gewebe der Konjunktiva mit Plastik
08.59.00↔	Sonstige Anpassung der Lidposition, n.n.bez.	10.31.99↔	Exzision von Läsion oder Gewebe der Konjunktiva, sonstige

10.32↔	Destruktion einer Läsion der Konjunktiva	12.29.30↔	Biopsie der Augenlinse
10.33↔	Sonstige destruktive Massnahmen an der Konjunktiva	12.29.99↔	S diagn Mssnhm an Irs, Crp cliar, Sklr u vrd Agkm, S
10.41.00↔	Plast Reko e Symblepharons m fr Transplantat, n.n.bez.	12.34↔	Lösung von korneovitrealen Adhäsionen
10.41.10↔	Plast Reko e Symblepharons m fr Transplantat, autogen	12.39.00↔	Sonstige Iridoplastik, n.n.bez.
10.41.11↔	Plast Reko e Symbleph m fr Transplantat, Ni autogen	12.39.10↔	Iridoplastik d Laser z Erleicht d intraokul Zikulat
10.41.99↔	Sonstige Plast Reko e Symblepharons m fr Transplantat	12.39.99↔	Sonstige Iridoplastik, sonstige
10.42.00↔	Konjunktiv Fornixrekonstr m fr Transplantat, n.n.bez.	12.41↔	Destruktion einer Irlsläsion ohne Exzision
10.42.10↔	Konjunktiv Fornixrekonstr mit fr Transplantat, autogen	12.42↔	Exzision einer Irlsläsion
10.42.11↔	Konjunktiv Fornixrekonstr m fr Tx, Ni autogen	12.89↔	Sonstige Operationen an der Sklera
10.42.99↔	Sonstige Konjunktiv Fornixrekonstr mit fr Transplantat	12.91.00↔	Therapeutische Evakuierung der vord Augenkammer, n.n.bez.
10.43↔	Sonstige Rekonstruktion der konjunktivalen Fornix	12.91.10↔	Vorderkammerspülung, n.n.bez.
10.44.00↔	Sonstiges freies Transplantat an die Konjunktiva, n.n.bez.	12.91.11↔	Vorderkammerspülung mit Entfernung von Silikonöl
10.44.10↔	Sonstiges freies Transplantat an die Konjunktiva, autogen	12.91.19↔	Sonstige Vorderkammerspülung
10.44.11↔	Sonstiges freies Transplantat an die Konjunktiva, nicht autogen	12.91.20↔	Parazentese der vorderen Augenkammer
10.44.99↔	Sonstiges freies Transplantat an die Konjunktiva, sonstige	12.91.99↔	Therapeutische Evakuierung der vord Augenkammer, sonst
10.49.00↔	Sonstige Konjunktivaplastik, n.n.bez.	12.92.00↔	Injektion in die vordere Augenkammer, n.n.bez.
10.49.10↔	Sonstige Konjunktivaplastik, Tenonplastik	12.92.10↔	Injekt v flüssiger Subst i d vordere Augkam, n.n.bez.
10.49.99↔	Sonstige Konjunktivaplastik, sonstige	12.92.11↔	Injektion von Flüssigkeit in die vordere Augenkammer
10.5x.00↔	Lösung von Adhäsionen an Konjunktiva und Augenlid, n.n.bez.	12.92.12↔	Injektion von flüss Medikament in die vordere Augenkammer
10.5x.10↔	Lös von Adhäs an Konjunkt und Lid mit Bindehautplastik	12.92.19↔	So Injekt von flüssiger Substanz i d vordere Augkam
10.5x.99↔	Sonstige Lösung von Adhäsionen an Konjunktiva und Augenlid	12.92.20↔	Injektion von Gas in die vordere Augenkammer, n.n.bez.
10.6x.00↔	Versorgung einer Konjunktivaverletzung, n.n.bez.	12.92.21↔	Injektion von Luft in die vordere Augenkammer
10.6x.10↔	Versorgung einer Konjunktivaverletzung, durch Naht	12.92.29↔	Sonstige Injektion von Gas in die vordere Augenkammer
10.6x.99↔	Sonstige Versorgung einer Konjunktivaverletzung	12.92.99↔	Sonstige Injektion in die vordere Augenkammer
11.0↔	Entf e intrakornealen Fk aus d Kornea mittels Magnet	14.19↔	S diagn Mssnhm an Rt, Chorioidea, Glskörper u hnt Agkm
11.1↔	Inzision der Kornea	14.31↔	Versorgung eines Retinarisses durch Diathermie
11.21↔	Scraping der Kornea für Ausstrich oder Kultur	14.32↔	Versorgung eines Retinarisses durch Kryotherapie
11.22.00↔	Biopsie der Kornea, n.n.bez.	14.33↔	Versorgung e Retinarisses durch Xenon-Bogen-Photokoagulat
11.22.10↔	Geschlossene (Nadel-) Biopsie der Kornea	14.34↔	Versorgung eines Retinarisses durch Laser-Photokoagulation
11.22.20↔	Offene Biopsie der Kornea	14.35↔	Versorgung e Retinarisses d Ni näh bez Photokoag
11.22.99↔	Biopsie der Kornea, sonstige	14.39.00↔	Sonstige Versorgung eines Retinarisses, n.n.bez.
11.42↔	Thermokauterisation einer Kornealäsion	14.39.10↔	Versorgung eines Retinarisses durch schwere Flüssigkeiten
11.43↔	Kryotherapie einer Kornealäsion	14.39.99↔	Sonstige Versorgung eines Retinarisses, sonstige
11.49.00↔	Sonstiges Entf oder Destr e Kornealäsion, n.n.bez.	14.6x.00↔	Entf von chir impl Mat aus d hint Augkam, n.n.bez.
11.49.10↔	Destruktion einer Kornealäsion, durch laserkoagulation	14.6x.10↔	Revision und Wechsel einer Sklera-Cerclage
11.49.19↔	Sonstige Destruktion einer Kornealäsion	14.6x.20↔	Entfernung einer Sklera-Cerclage
11.49.20↔	Keratektomie einer Kornealäsion durch phototherapie	14.6x.99↔	Entf von chir impl Mat aus d hint Augkam, sonstige
11.49.29↔	Sonstige Keratektomie einer Kornealäsion	38.21↔	Biopsie eines Blutgefässes
11.49.99↔	Sonstiges Entf oder Destr e Kornealäsion, sonstige	86.3x.00†↔	S Lk Exz o Dstr v Läs o Gw v Haut u Sbktn, n.n.bz.
11.92↔	Entfernen eines künstlichen Korneaimplantats	86.3x.10†↔	Lokale Exz von Läs oder Gew von Haut und Subkutan
12.13↔	Exzision einer prolabierten Iris	86.3x.20↔	Grofl Destr von Läs oder Gew von Haut und Subkutan
12.21↔	Diagnostische Aspiration der vorderen Augenkammer	86.3x.29†↔	Sonstige Destr von Läs o Gew von Haut und Subkutan
12.29.00↔	S diagn Mssnhm an Irs,Crp cliar,Sklr u vrd Agkm,nnbz	86.3x.99†↔	S Lk Exz o Dstr v Läs o Gw v Haut u Sbktn, S
12.29.10↔	Biopsie des Corpus ciliare	95.04†↔	Augenuntersuchung in Narkose
12.29.20↔	Biopsie der Sklera		

ADRG C15**Andere Eingriffe an der Retina**

Prozedur in Tabelle C15-1

DRG C15Z**Andere Eingriffe an der Retina****Prozedur C15-1**

12.43↔	Destruktion einer Läsion des Corpus ciliare, ohne Exzision	14.02↔	Entf e Fremdkörpers aus d hinteren Augkam ohne Magnet
12.44↔	Exzision einer Läsion des Corpus ciliare	14.11↔	Diagnostische Aspiration am Glaskörper
12.91.00↔	Therapeutische Evakuierung der vord Augenkammer, n.n.bez.	14.21↔	Destruktion einer chorioretinalen Läsion durch Diathermie
12.91.10↔	Vorderkammerspülung, n.n.bez.	14.22↔	Destruktion einer chorioretinalen Läsion durch Kryotherapie
12.91.11↔	Vorderkammerspülung mit Entfernung von Silikonöl	14.23↔	Destr e chorioret Läs d XenonBogenPhotokoagulation
12.91.19↔	Sonstige Vorderkammerspülung	14.24↔	Destr einer chorioret Läsion d LaserPhotokoagulation
12.91.20↔	Parazentese der vorderen Augenkammer	14.25↔	Destr e chorioret Läs d nicht näh bez Photokoagulation
12.91.99↔	Therapeutische Evakuierung der vord Augenkammer, sonst	14.29↔	Sonstige Destruktion einer chorioretinalen Läsion
12.99.00↔	Sonstige Operationen an der vorderen Augenkammer, n.n.bez.	14.41↔	Sklera-Cerclage mit Plombe
12.99.10↔	Entfernung einer Naht an der vorderen Augenkammer	14.49↔	Sonstige Sklera-Cerclage
12.99.99↔	Sonstige Operationen an der vorderen Augenkammer, sonstige	14.51↔	Behebung einer Amotio retinae durch Diathermie
14.00↔	Entf e Fremdkörpers aus d hinteren Augkam, n.n.bez.	14.52↔	Behebung einer Amotio retinae durch Kryotherapie
14.01↔	Entf e Fk aus d hinteren Augkam mittels Magnet	14.53↔	Behebung e Amotio retinae durch Xenon-Bogen-Photokoagulat

14.54↔	Behebung einer Amotio retinae durch Laser-Photokoagulation	14.59.99↔	Sonstige Verfahren zur Behebung einer Amotio retinae, sonstige
14.55↔	Behebung einer Amotio retinae durch nicht näher bez. Photokoagulation	14.72↔	Sonstiges Entfernen des Glaskörpers
14.59.00↔	Sonstige Verfahren zur Behebung einer Amotio retinae, n.n.bez.	14.74↔	Sonstige mechanische Vitrektomie
14.59.10↔	Behebung einer Amotio retinae durch schwere Flüssigkeiten	14.79↔	Sonstige Operationen am Glaskörper
14.59.11↔	Behebung einer Amotio retinae durch Endotamponade (Gas)	16.1↔	Entfernen penetrierenden Fremdkörpers aus dem Auge, n.n.bez.

ADRG C17**Eingriffe an der Retina mit Pars-plana-Vitrektomie und andere komplexe Prozeduren ohne extrakapsuläre Exzision der Linse (ECCE)**

Prozedur in Tabelle C17-1

DRG C17Z**Eingriffe an der Retina mit Pars-plana-Vitrektomie und andere komplexe Prozeduren ohne extrakapsuläre Exzision der Linse (ECCE)****Prozedur C17-1**

14.71.00↔	Entfernen des Glaskörpers (anteriöres Zugangs), n.n.bez.	14.9x.00↔	So Op an Ret, Chorioidea und hint Augkam, n.n.bez.
14.71.10↔	Vordere Vitrektomie über Pars plana	14.9x.10↔	Sonstige Operation, Rotation der Netzhaut
14.71.19↔	Sonstige Vitrektomie über Pars plana	14.9x.20↔	Fixierung v. Meridianen d. Strahlh. an Rt, Chorioidea u. hint Augkam
14.71.99↔	Entfernen des Glaskörpers (anteriöres Zugangs), sonstige	14.9x.21↔	Entfernen v. Meridianen d. Strahlh. an Rt, Chorioidea u. hint Augkam
14.73.00↔	Mechanische Vitrektomie (anteriöres Zugangs), n.n.bez.	14.9x.22↔	Lagerung v. str. Appl. an Rt, Chorioidea u. hint Augkam
14.73.10↔	Mech. Vitrekt. (anteriöres Zugangs), Parsplana Vitrekt.	14.9x.23↔	Entfernen v. str. Appl. an Ret, Chorioidea und hint Augkam
14.73.19↔	Mechanische Vitrektomie durch sonstigen anteriören Zugang	14.9x.99↔	So Op an Ret, Chorioidea und hint Augkam, So
14.73.99↔	Mechanische Vitrektomie (anteriöres Zugangs), sonstige		

ADRG C19**Andere Eingriffe bei Glaukom ohne extrakapsuläre Exzision der Linse (ECCE)**

Prozedur in Tabelle C19-1

DRG C19Z**Andere Eingriffe bei Glaukom ohne extrakapsuläre Exzision der Linse (ECCE)****Prozedur C19-1**

12.11↔	Iridotomie mit Transfixation	12.61.11↔	Nicht gedeckte Trepanation der Sklera mit Iridektomie
12.12↔	Sonstige Iridotomie	12.61.99↔	Sonstige Trepanation der Sklera mit Iridektomie
12.14↔	Sonstige Iridektomie	12.62↔	Thermokauterisation der Sklera mit Iridektomie
12.22↔	Biopsie der Iris	12.65↔	Sonstige Sklerafistulisierung mit Iridektomie
12.31↔	Lösung von Goniosynechien	12.66↔	Postoperative Revision einer Sklerafistulisierungs-Massnahme
12.32↔	Lösung von anderen vorderen Synnechien	12.69.00↔	Sonstige Sklerafistulisierungs-Massnahme, n.n.bez.
12.35↔	Koreplastik	12.69.10↔	Filternde Operationen zur Senkung des Augeninnendruckes
12.39.00↔	Sonstige Iridoplastik, n.n.bez.	12.69.99↔	Sonstige Sklerafistulisierungs-Massnahme, sonstige
12.39.10↔	Iridoplastik d. Laser z. Erleicht. d. intraokul. Zirkulat.	12.71↔	Zyklodiathermie
12.39.99↔	Sonstige Iridoplastik, sonstige	12.72↔	Zyklokryotherapie
12.54↔	Trabekulotomie ab externo	12.73↔	Zyklophotokoagulation
12.55↔	Zyklodialyse	12.74↔	Verkleinerung des Corpus ciliare, n.n.bez.
12.59.00↔	Sonstige Erleichterung der intraokulären Zirkulation, n.n.bez.	12.79.00↔	Sonstige Glaukomoperationen, n.n.bez.
12.59.10↔	Erleicht. d. intraokul. Zirkul. d. Trabekul. o. Gonioplastik	12.79.10↔	Viskokanalostomie bei Glaukom
12.59.11↔	Erleicht. d. intraokul. Zirkul. d. Aspr. u. Kürttg. a. Trblwrk	12.79.11↔	Tiefe Sklerektomie bei Glaukom
12.59.99↔	Sonstige Erleichterung der intraokulären Zirkulation, sonstige	12.79.99↔	Sonstige Glaukomoperationen, sonstige
12.61.00↔	Trepanation der Sklera mit Iridektomie, n.n.bez.	12.82↔	Verschluss einer Sklerafistel
12.61.10↔	Gedeckte Trepanation der Sklera mit Iridektomie		

ADRG C20**Andere Eingriffe an Kornea, Sklera und Konjunktiva, Eingriffe am Augenlid oder verschiedene Eingriffe an der Linse**

Mindestens eine Prozedur in Tabelle C20-1 oder Prozedur in Tabelle C20-2 und keine Prozedur in Tabelle C20-3 oder Prozedur in Tabelle C20-3 und keine Prozedur in Tabelle C20-2 oder Prozedur in Tabelle C20-4

DRG C20A**Andere Eingriffe an Kornea, Sklera und Konjunktiva, Eingriffe am Augenlid oder verschiedene Eingriffe an der Linse, Alter < 16 Jahre**

Alter < 16 Jahre

DRG C20B**Andere Eingriffe an Kornea, Sklera und Konjunktiva, Eingriffe am Augenlid oder verschiedene Eingriffe an der Linse, Alter > 15 Jahre****Prozedur C20-1**

08.23.00↔	Exz e gröss Läs a Augenlid, nicht durchgeh, n.n.bez.	11.59.12↔	Rekonstruktion durch sonstige Deckung der Kornea
08.23.10↔	Exz e gröss Läs a Ld, N drchgh, N hst kntr (mkrgr Chr)	11.59.99↔	Sonstige Rekonstruktion der Kornea, sonstige
08.23.11↔	Exz e gröss Läs a Ld, N drchgh, hst kntr (mkrgr Chr)	11.71↔	Keratomileusis
08.23.99↔	Exz e gröss Läs a Augenlid, nicht durchgeh, sonstige	11.75↔	Radiäre Keratotomie
08.24.00↔	Exz e gröss Läsion a Augenlid, perforierend, n.n.bez.	11.79.00↔	S rknstrktv u rfrktv Engr an d Krn, n.n.bz.
08.24.10↔	Exz e gröss Läs a Ld, prf, N hst kntr (mkrgr Chr)	11.79.10↔	Photorefraktive Keratektomie
08.24.11↔	Exz e gröss Läs a Lid, perf, hist kontr (mikrog Chr)	11.79.20↔	Implantation eines intrastromalen Ringsegmentes an der Kornea
08.24.99↔	Exz e gröss Läsion a Augenlid, perforierend, sonstige	11.79.99↔	So rekonstruktive und refraktive Ingr an d Korn, So
08.31↔	Beheb e Blephaptos d M. frontalisverfahren mit Naht	11.91↔	Tätowierung der Kornea
08.32↔	Beheb e Blephaptos d M. frontVerf mit Faszschling	12.00↔	Entf e intraokul Fk aus d vorderen Augkam, n.n.bez.
08.33↔	Bhb e Blphpts d Rs o Vrlg d M. lvt plp o sein Apneur	12.01↔	Entf e intraokul Fk aus d vorderen Augkam mittels Magn
08.34↔	Beheb e Blephaptos d And Verfahren a M. levat palp	12.02↔	Entf e intraokul Fk aus d vorderen Augkam ohne Magnet
08.35↔	Behebung einer Blepharoptose durch Tarsoplastik	12.33↔	Lösung von hinteren Synechien
08.36↔	Behebung einer Blepharoptose durch andere Verfahren	12.40↔	Entfernen einer Läsion der vorderen Augenkammer, n.n.bez.
08.37↔	Reduktion einer Ptosens-Überkorrektur	12.62↔	Thermokauterisation der Sklera mit Iridektomie
08.43↔	Behebung von Entropium oder Ektropium durch Keilresektion	12.81↔	Naht einer Skleraverletzung
08.44.00↔	Behebung von Entropium o Ektropium durch Lidplastik, n.n.bez.	12.83↔	Revision e Opwunde d vorderen Augkam, n.a.klass.
08.44.10↔	Bhb v Entrp o Ektrp d Ldplst, hr Vr k d Agnlids	12.84↔	Exzision oder Destruktion einer Skleraläsion
08.44.99↔	Sonst Behebung von Entropium o Ektropium durch Lidplastik	12.85↔	Versorgung eines skleralen Staphyloms mit Transplantat
08.49.00↔	Sonstiger Ingr zur Korr e Entrp o Ektrp, n.n.bez.	12.86↔	Sonstige Versorgung eines skleralen Staphyloms
08.49.10↔	S Ingr z Krr e Entrp o Ektrp, Op an D Ldrtrktrn	12.87↔	Skleraverstärkung mit Transplantat
08.49.11↔	So Ingr zur Korr e Entrp o Ektrp, Rep e Lidlamelle	12.88↔	Sonstige Skleraverstärkung
08.49.99↔	Sonstiger Ingr zur Korr e Entrp o Ektrp, sonstige	12.93↔	Exz oder Destr e Epitheleinwuch in d vordere Augkam
08.52↔	Blepharorrhaphie	12.97↔	Sonstige Operationen an der Iris
08.82↔	Versorg e Risswund d Lids, D Lidrand umfass, Part Tief	12.98.00↔	Sonstige Operationen am Corpus ciliare, n.n.bez.
08.83↔	Sonstige Versorgung e Risswunde d Lids, Part Tiefe	12.98.10↔	Fixation des Ziliarkörpers
08.84↔	Vrsrg e Rsswnd d Lds, D Ldrmd umfss, vil Tief	12.98.99↔	Sonstige Operationen am Corpus ciliare, sonstige
08.85↔	Sonst Versorgung einer Risswunde des Augenlids, volle Tief	12.99.00↔	Sonstige Operationen an der vorderen Augenkammer, n.n.bez.
08.86↔	Rhytidektomie am Unterlid	12.99.10↔	Entfernung einer Naht an der vorderen Augenkammer
08.87↔	Rhytidektomie am Oberlid	12.99.99↔	Sonstige Operationen an der vorderen Augenkammer, sonstige
10.0↔	Entf e subkonjunktivalen Fk aus d Konjunktiva d Inzis	13.00↔	Entfernen eines Fremdkörpers aus der Linse, n.n.bez.
10.31.00↔	Exzision von Läsion oder Gewebe der Konjunktiva, n.n.bez.	13.01↔	Entfernen eines Fremdkörpers aus der Linse mittels Magnet
10.31.10↔	Exzision von Läsion oder Gewebe der Konjunktiva mit Plastik	13.02↔	Entfernen eines Fremdkörpers aus der Linse ohne Magnet
10.31.99↔	Exzision von Läsion oder Gewebe der Konjunktiva, sonstige	13.64↔	Diszision einer Sekundärmembran [nach Katarakt]
10.41.00↔	Plast Reko e Symblepharons m fr Transplantat, n.n.bez.	13.65↔	Exzision einer Sekundärmembran [nach Katarakt]
10.41.10↔	Plast Reko e Symblepharons m fr Transplantat, autogen	13.66↔	Mech Fragmentation einer Sekundärmembran [nach Katarakt]
10.41.11↔	Plast Reko e Symbleph m fr Transplantat, Ni autogen	13.90↔	Operation an der Linse, n.a.klass.
10.41.99↔	Sonstige Plast Reko e Symblepharons m fr Transplantat	13.91↔	Einsetzen von intraokulärer teleskopischer Prothese
10.42.00↔	Konjunktiv Fornixrekonstr m fr Transplantat, n.n.bez.	13.92↔	Kapsulotomie an der Linse
10.42.10↔	Konjunktiv Fornixrekonstr mit fr Transplantat, autogen	13.93↔	Verschluss eines Defektes an der Linse mit Gewebekleber
10.42.11↔	Konjunktiv Fornixrekonstr m fr Tx, Ni autogen	13.99↔	Sonstige Operationen an der Linse, sonstige
10.42.99↔	Sonstige Konjunktiv Fornixrekonstr mit fr Transplantat	86.25.00↔	Dermabrasion, n.n.bez.
10.44.00↔	Sonstiges freies Transplantat an die Konjunktiva, n.n.bez.	86.25.10↔	Kleinflächige Dermabrasion
10.44.10↔	Sonstiges freies Transplantat an die Konjunktiva, autogen	86.25.20↔	Großflächige Dermabrasion
10.44.11↔	Sonstiges freies Transplantat an die Konjunktiva, nicht autogen	86.25.99↔	Dermabrasion, sonstige
10.44.99↔	Sonstiges freies Transplantat an die Konjunktiva, sonstige	86.4x.00↔	Radikale Exzision einer Hautläsion, n.n.bez.
10.49.00↔	Sonstige Konjunktivoplastik, n.n.bez.	86.4x.10↔	Radikale Exz e Hautlās a Kopf mit histgr Kontrolle
10.49.10↔	Sonstige Konjunktivoplastik, Tenonplastik	86.4x.11↔	Radikale Exz e Hautlās d Halses mit histgr Kontrolle
10.49.99↔	Sonstige Konjunktivoplastik, sonstige	86.4x.13↔	Rad Exz e Hautlās an Unterarm und Hand m histgr Kontr
10.5x.00↔	Lösung von Adhäsionen an Konjunktiva und Augenlid, n.n.bez.	86.4x.17↔	Rd Exz e Hautlās an Leist u Gngr u Gsäß m histgr Kntr
10.5x.10↔	Lös von Adhās an Konjunkt und Lid mit Bindehautplastik	86.4x.18↔	Radikale Exz e Hautlās d unteren Extrem m histgr Kontr
10.5x.99↔	Sonstige Lösung von Adhäsionen an Konjunktiva und Augenlid	86.4x.19↔	Radikale Exz e Hautlās and Lok mit histgr Kontr
11.31↔	Transposition eines Pterygiums	86.4x.20↔	Rad Exz e Hautlās a Kopf m Tx o Transp von Haut
11.39.00↔	Sonstige Exzision eines Pterygiums, n.n.bez.	86.4x.21↔	Rad Exz e Hautlās d Halses m Tx o Transp von Haut
11.39.10↔	Exz e Pterygiums m (phototherapeutischer) Keratektomie	86.4x.22↔	Rd Exz e Hautlās an Schlft u Axll m Tx o Trnsp v Haut
11.39.11↔	Exzision eines Pterygiums mit sonstiger Bindehautplastik	86.4x.23↔	Rad Exz e Hautlās an Oba u Ellb m Tx o Transp von Haut
11.39.99↔	Sonstige Exzision eines Pterygiums, sonstige	86.4x.24↔	Rad Exz e Hautlās d Unterarmes m Tx o Transp von Haut
11.41↔	Mechanisches Entfernen von Korneaepithel	86.4x.25↔	Rad Exz e Hautlās d Hand m Tx o Transp von Haut
11.51↔	Naht einer Korneaverletzung	86.4x.26↔	Rd Exz e Hautlās an Brw u Rückn m Tx o Trnsp v Haut
11.52↔	Korrektur einer postoperativen Wunddehiszenz an der Kornea	86.4x.27↔	Rad Exz e Hautlās an d Bauchreg m Tx o Transp von Haut
11.53↔	Versorgung e Konvrkl oder wunde mit KonjunktLappen	86.4x.28↔	Rd Exz e Hautlās d Leist u Gngr m Tx o Trnsp v Haut
11.59.00↔	Sonstige Rekonstruktion der Kornea, n.n.bez.	86.4x.29↔	Rad Exz e Hautlās and Lok m Tx o Transp von Haut
11.59.10↔	Rekonstruktion durch Deckung der Kornea, n.n.bez.	86.4x.2a↔	Rad Exz e Hautlās a Gesäß m Tx o Transp von Haut
11.59.11↔	Rekonstrukt durch Deckung der Kornea durch Amnionmembran	86.4x.2b↔	Rad Exz e Hautlās d unt Extrem m Tx o Transp von Haut

86.4x.30↔	Mkrgr Chr a Schnllschnnt (Mhs' Mcrgrphc Srgry)	86.76.19↔	Großflächige Dehnungsplastik, an andere Lokalisationen
86.4x.31↔	Mkrgr Chr a Prfnnschnnt (3DHstlgie n Tübngr Mthd)	86.76.1a↔	Grossfl Dehnungsplastik an Oberschenkel und Unterschenkel
86.4x.99↔	Radikale Exzision einer Hautläsion, sonstige	86.76.1b↔	Großflächige Dehnungsplastik am Fuß
86.74.00↔	Anbr von gestielt oder fr Lappen an And Lok, n.n.bez.	86.76.20↔	Grofl VerschiebeRotationspl a Kopf (auss Lip u Mund)
86.74.10↔	Kleinflächige Dehnungsplastik am Kopf (außer Lippe und Mund)	86.76.21↔	Großflächige Verschiebe-Rotationsplastik am Hals
86.74.11↔	Kleinflächige Dehnungsplastik am Hals	86.76.22↔	Grossfl Verschiebe-Rotationsplastik an Schulter und Oberarm
86.74.12↔	Kleinflächige Dehnungsplastik an Schulter und Oberarm	86.76.23↔	Großflächige Verschiebe-Rotationsplastik am Unterarm
86.74.13↔	Kleinflächige Dehnungsplastik am Unterarm	86.76.24↔	Grossfl Verschiebe-Rotationsplastik an Brustwand und Rücken
86.74.14↔	Kleinflächige Dehnungsplastik an Brustwand und Rücken	86.76.25↔	Großflächige Verschiebe-Rotationsplastik an der Bauchregion
86.74.15↔	Kleinflächige Dehnungsplastik an der Bauchregion	86.76.26↔	Grofl VerschiebeRotationspl an d Leist und Genreg
86.74.16↔	Kleinflächige Dehnungsplastik an der Leisten- und Genitalregion	86.76.27↔	Großflächige Verschiebe-Rotationsplastik am Gesäß
86.74.17↔	Kleinflächige Dehnungsplastik am Gesäß	86.76.28↔	Grofl VerschiebeRotationspl an Os und Unterschenkel
86.74.18↔	Kleinfl Dehnungsplastik an Oberschenkel und Unterschenkel	86.76.29↔	Grossfl Verschiebe-Rotationsplastik an andere Lokalisation
86.74.19↔	Kleinflächige Dehnungsplastik, an andere Lokalisationen	86.76.2a↔	Großflächige Verschiebe-Rotationsplastik am Fuß
86.74.1a↔	Kleinflächige Dehnungsplastik am Fuß	86.76.30↔	Grofl Transpositionsplastik a Kopf (auss Lip und Mund)
86.74.20↔	Klfl VerschiebeRotationspl a Kopf (auss Lip und Mund)	86.76.31↔	Großflächige Transpositionsplastik am Hals
86.74.21↔	Kleinflächige Verschiebe-Rotationsplastik am Hals	86.76.32↔	Großflächige Transpositionsplastik an Schulter und Oberarm
86.74.22↔	Klfl VerschiebeRotationsplastik an Schulter und Oba	86.76.33↔	Großflächige Transpositionsplastik am Unterarm
86.74.23↔	Kleinflächige Verschiebe-Rotationsplastik am Unterarm	86.76.34↔	Großflächige Transpositionsplastik an Brustwand und Rücken
86.74.24↔	Kleinflächige Verschiebe-Rotationsplastik an der Hand	86.76.35↔	Großflächige Transpositionsplastik an der Bauchregion
86.74.25↔	Klfl VerschiebeRotationsplastik an Bruw und Rücken	86.76.36↔	Grofl Transpositionsplastik an d Leisten und Genreg
86.74.26↔	Kleinflächige Verschiebe-Rotationsplastik an der Bauchregion	86.76.37↔	Großflächige Transpositionsplastik am Gesäß
86.74.27↔	Klfl VerschiebeRotationspl an d Leist und Genreg	86.76.38↔	Grofl Transpositionsplastik an Os und Unterschenkel
86.74.28↔	Kleinflächige Verschiebe-Rotationsplastik am Gesäß	86.76.39↔	Großflächige Transpositionsplastik an andere Lokalisation
86.74.29↔	Klfl VerschiebeRotationsplastik, an And Lok	86.76.3a↔	Großflächige Transpositionsplastik am Fuß
86.74.2a↔	Klfl VerschiebeRotationspl an Os und Unterschenkel	86.76.40↔	Grossfl Insellappenplastik am Kopf (außer Lippe und Mund)
86.74.2b↔	Kleinflächige Verschiebe-Rotationsplastik am Fuß	86.76.41↔	Großflächige Insellappenplastik am Hals
86.74.30↔	Klfl Transpositionsplastik a Kopf (auss Lip und Mund)	86.76.42↔	Großflächige Insellappenplastik an Schulter und Oberarm
86.74.31↔	Kleinflächige Transpositionsplastik am Hals	86.76.43↔	Großflächige Insellappenplastik am Unterarm
86.74.32↔	Kleinflächige Transpositionsplastik an Schulter und Oberarm	86.76.44↔	Großflächige Insellappenplastik an Brustwand und Rücken
86.74.33↔	Kleinflächige Transpositionsplastik am Unterarm	86.76.45↔	Großflächige Insellappenplastik an der Bauchregion
86.74.34↔	Kleinflächige Transpositionsplastik an Brustwand und Rücken	86.76.46↔	Grofl Insellappenplastik an d Leisten und Genreg
86.74.35↔	Kleinflächige Transpositionsplastik an der Bauchregion	86.76.47↔	Großflächige Insellappenplastik am Gesäß
86.74.36↔	Klfl Transpositionsplastik an d Leisten und Genreg	86.76.48↔	Grofl Insellappl an Oberschenkel und Unterschenkel
86.74.37↔	Kleinflächige Transpositionsplastik am Gesäß	86.76.49↔	Großflächige Insellappenplastik, an andere Lokalisationen
86.74.38↔	Klfl Transpositionsplastik an Os und Unterschenkel	86.76.4a↔	Großflächige Insellappenplastik am Fuß
86.74.39↔	Kleinflächige Transpositionsplastik, an andere Lokalisationen	86.76.50↔	Großflächige Z-Plastik am Kopf (außer Lippe und Mund)
86.74.3a↔	Kleinflächige Transpositionsplastik am Fuß	86.76.51↔	Großflächige Z-Plastik am Hals
86.74.40↔	Kleinfl Insellappenplastik am Kopf (außer Lippe und Mund)	86.76.52↔	Großflächige Z-Plastik an Schulter und Oberarm
86.74.41↔	Kleinflächige Insellappenplastik am Hals	86.76.53↔	Großflächige Z-Plastik am Unterarm
86.74.42↔	Kleinflächige Insellappenplastik an Schulter und Oberarm	86.76.54↔	Großflächige Z-Plastik an Brustwand und Rücken
86.74.43↔	Kleinflächige Insellappenplastik am Unterarm	86.76.55↔	Großflächige Z-Plastik an der Bauchregion
86.74.44↔	Kleinflächige Insellappenplastik an Brustwand und Rücken	86.76.56↔	Großflächige Z-Plastik an der Leisten- und Genitalregion
86.74.45↔	Kleinflächige Insellappenplastik an der Bauchregion	86.76.57↔	Großflächige Z-Plastik am Gesäß
86.74.46↔	Kleinflächige Insellappl an d Leisten und Genreg	86.76.58↔	Großflächige Z-Plastik an Oberschenkel und Unterschenkel
86.74.47↔	Kleinflächige Insellappenplastik am Gesäß	86.76.59↔	Großflächige Z-Plastik an andere Lokalisationen
86.74.48↔	Klfl Insellappl an Oberschenkel und Unterschenkel	86.76.5a↔	Großflächige Z-Plastik am Fuß
86.74.49↔	Kleinflächige Insellappenplastik, an andere Lokalisationen	86.76.99↔	Anbr von gestielt o fr Lp an And Lok, Grofl, sonstige
86.74.4a↔	Kleinflächige Insellappenplastik am Fuß	86.77.00↔	Anbringen von sonstiger lokaler Lappenplastik, n.n.bez.
86.74.50↔	Kleinflächige Z-Plastik am Kopf (außer Lippe und Mund)	86.77.10↔	Sonstige lokale Lappenplastik am Kopf (außer Lippe und Mund)
86.74.51↔	Kleinflächige Z-Plastik am Hals	86.77.11↔	Sonstige lokale Lappenplastik am Hals
86.74.52↔	Kleinflächige Z-Plastik an Schulter und Oberarm	86.77.12↔	Sonstige lokale Lappenplastik an Schulter und Oberarm
86.74.53↔	Kleinflächige Z-Plastik am Unterarm	86.77.13↔	Sonstige lokale Lappenplastik am Unterarm
86.74.54↔	Kleinflächige Z-Plastik an Brustwand und Rücken	86.77.14↔	Sonstige lokale Lappenplastik an Brustwand und Rücken
86.74.55↔	Kleinflächige Z-Plastik an der Bauchregion	86.77.15↔	Sonstige lokale Lappenplastik an der Bauchregion
86.74.56↔	Kleinflächige Z-Plastik an der Leisten- und Genitalregion	86.77.16↔	Sonstige lokale Lappenplastik an der Leisten- und Genitalregion
86.74.57↔	Kleinflächige Z-Plastik am Gesäß	86.77.17↔	Sonstige lokale Lappenplastik am Gesäß
86.74.58↔	Kleinflächige Z-Plastik an Oberschenkel und Unterschenkel	86.77.18↔	Sonst lokale Lappenplastik an Oberschenkel und Uschenkel
86.74.59↔	Kleinflächige Z-Plastik, an andere Lokalisationen	86.77.19↔	Sonstige lokale Lappenplastik, an andere Lokalisationen
86.74.5a↔	Kleinflächige Z-Plastik am Fuß	86.77.1a↔	Sonstige lokale Lappenplastik am Fuß
86.74.99↔	Anbr von gestielt oder fr Lappen an And Lok, sonstige	86.77.99↔	Anbringen von sonstiger lokaler Lappenplastik, sonstige
86.76.00↔	Anbr von gestielt o fr Lp an And Lok, Grofl, n.n.bez.	86.78.00↔	Sonstige Lappenplastiken, n.n.bez.
86.76.10↔	Großflächige Dehnungsplastik am Kopf (außer Lippe und Mund)	86.78.10↔	Anbr v fr Lp m mkrvsk Anast a Kpf (auss Lp u Mnd)
86.76.11↔	Großflächige Dehnungsplastik am Hals	86.78.11↔	Anbr von fr Lappen mit mikrovaskulärer Anast a Hals
86.76.12↔	Großflächige Dehnungsplastik an Schulter und Oberarm	86.78.12↔	Anbr von fr Lp m mikrovask Anast an Schulter und Oba
86.76.13↔	Großflächige Dehnungsplastik am Unterarm	86.78.13↔	Anbr von fr Lp mit mikrovaskulärer Anast a Unterarm
86.76.14↔	Großflächige Dehnungsplastik an Brustwand und Rücken	86.78.14↔	Anbr von fr Lp m mikrovask Anast an Bruw und Rücken
86.76.15↔	Großflächige Dehnungsplastik an der Bauchregion	86.78.15↔	Anbr von fr Lp mit mikrovaskulärer Anast an Bauchreg
86.76.16↔	Großflächige Dehnungsplastik an der Leisten- und Genitalregion	86.78.16↔	Anbr von fr Lp m mikrovask Anast an d Leist u Genreg
86.76.17↔	Großflächige Dehnungsplastik am Gesäß	86.78.17↔	Anbr von fr Lappen mit mikrovaskulärer Anast a Gesäß

86.78.18↔	Anbr von fr Lp m mikrovask Anast an d unteren Extrem	86.78.35↔	Komb Plast Eingr an Haut und Unterhaut von Bauchreg
86.78.19↔	Anbr von fr Lp mit mikrovaskulärer Anast an And Lok	86.78.36↔	Komb Plast Eingr an Haut u Unterhaut d Leist u Genreg
86.78.20↔	Anbr v gestielt rg Lp o gestielt Fml a Kpf (auss Lp u Mnd)	86.78.37↔	Komb plastische Eingr an Haut und Unterhaut d Gesäßes
86.78.21↔	Anbr von gestielt regionalem Lp o gestielt Fml a Ha	86.78.38↔	Komb Plast Eingr an Haut u Unterhaut d unteren Extrem
86.78.22↔	Anbr v gestielt rg Lp o gestielt Fml an Schl u Ob	86.78.39↔	Komb plastische Eingr an Haut und Unterhaut and Lok
86.78.23↔	Anbr von gestielt reg Lp o gestielt Fml a Unterarm	86.78.40↔	Anbr v sonst gestielt o fr Lp a Kopf (auss Lip u Mund)
86.78.24↔	Anbr v gestielt rg Lp o gestielt Fml an Brw u Rückn	86.78.41↔	Anbringen von sonstigem gestielten oder freien Lappen am Hals
86.78.25↔	Anbr v gestielt reg Lp o gestielt Fml an d Bauchreg	86.78.42↔	Anbr von sonstigem gestielt o fr Lp an Schult und Oba
86.78.26↔	Anbr v gestielt rg Lp o gestielt Fml an d Leist u Gnrg	86.78.43↔	Anbr von sonstigem gestielt oder fr Lappen a Unterarm
86.78.27↔	Anbr von gestielt reg Lp o gestielt Fml a Gesäß	86.78.44↔	Anbr von sonstigem gestielt o fr Lp an Bruw und Rücken
86.78.28↔	Anbr v gestielt rg Lp o gestielt Fml an d unt Extrm	86.78.45↔	Anbr von sonstigem gestielt oder fr Lp an d Bauchreg
86.78.29↔	Anbr von gestielt reg Lp o gestielt Fml an And Lok	86.78.46↔	Anbr von sonst gestielt o fr Lp an d Leist und Genreg
86.78.30↔	Kmb Plst Engr an Haut u Unth d Kpfs (auss Lp u Mnd)	86.78.47↔	Anbringen von sonstm gestielten o freien Lappen am Gesäß
86.78.31↔	Komb plastische Eingr an Haut und Unterhaut d Halses	86.78.48↔	Anbr von sonst gestielt o fr Lp an d unteren Extrem
86.78.32↔	Komb Plast Eingr an Haut u Unterhaut von Schult u Oba	86.78.49↔	Anbr von sonstigem gestielt oder fr Lappen an And Lok
86.78.33↔	Komb Plast Eingr an Haut und Unterhaut d Unterarmes	86.78.99↔	Sonstige Lappenplastiken, sonstige
86.78.34↔	Komb Plast Eingr an Haut u Unterhaut von Bruw u Rücken		

Prozedur C20-2

13.11↔	Intrakapsuläre Extrakt d Linse d inf temporalen Zugang	13.43↔	Mech Phakofragmentation und And Aspir e Katarakt
13.19↔	Sonstige intrakapsuläre Extraktion der Linse	13.51↔	Extrakaps Extrakt d Linse d inf temporalen Zugang
13.2↔	Extrakaps Extrakt d Linse d lineares Extrakverf	13.59↔	Sonstige extrakapsuläre Extraktion der Linse
13.3↔	Extrakaps Extrakt d Lins d einf Aspir (u Irrig) Verf	13.69↔	Sonstige Kataraktextraktion
13.41↔	Phakoemulsifikation und Aspiration eines Katarakts	13.8↔	Entfernen einer Intraokularlinse
13.42↔	Mech Phakofragm und Aspir e Katarakt d post Zugang		

Prozedur C20-3

13.70↔	Einsetzen einer Intraokularlinse, n.n.bez.	13.72↔	Sekundäres Einsetzen einer Intraokularlinse
13.71↔	Enstz e Intraokllns anlässl e Ktrktxtr, einzeit		

Prozedur C20-4

11.32↔	Exzision eines Pterygiums mit Korneatransplantat	11.69.10↔	Austausch-Keratoplastik
11.49.00↔	Sonstiges Entf oder Destr e Kornealäsion, n.n.bez.	11.69.20↔	Perforierende Korneatransplantation
11.49.10↔	Destruktion einer Kornealäsion, durch laserkoagulation	11.69.99↔	Sonstige Korneatransplantation, sonstige
11.49.19↔	Sonstige Destruktion einer Kornealäsion	11.72↔	Keratophakie
11.49.20↔	Keratektomie einer Kornealäsion durch phototherapie	11.73↔	Keratoprothese
11.49.29↔	Sonstige Keratektomie einer Kornealäsion	11.79.00↔	S rknstrktv u rfrktv Engr an d Krn, n.n.bz.
11.49.99↔	Sonstiges Entf oder Destr e Kornealäsion, sonstige	11.79.10↔	Photorefraktive Keratektomie
11.60↔	Korneatransplantation, n.n.bez.	11.79.20↔	Implantation eines intrastromalen Ringsegmentes an der Kornea
11.69.00↔	Sonstige Korneatransplantation, n.n.bez.	11.79.99↔	So rekonstruktive und refraktive Eingr an d Korn, So

ADRG C60**Akute und schwere Augeninfektionen**

Hauptdiagnose in Tabelle C60-1

DRG C60Z**Akute und schwere Augeninfektionen****Hauptdiagnose C60-1**

A18.5	Tuberkulose des Auges	H05.0	Akute Entzündung Orbita
A50.3	Konatale spätsyphilitische Augenkrankheit	H16.0	Ulcus corneae
A54.3	Gonokokkeninfektion des Auges	H16.3	Interstitielle u tiefe Keratitis
A71.0	Initialstadium des Trachoms	H16.8	Sonstige Formen Keratitis
A71.1	Aktives Stadium des Trachoms	H44.0	Purulente Endophthalmitis
A71.9	Trachom, nnbez	H44.1	Sonstige Endophthalmitis
B00.5	Augenkrankheit durch Herpesviren	T86.83	Versag u Abstoß Hornhauttransplant Auge
B02.3	Zoster ophthalmicus		

ADRG C61**Neuro-ophthalmologische und vaskuläre Erkrankungen des Auges**

Hauptdiagnose in Tabelle C61-1

DRG C61Z**Neuro-ophthalmologische und vaskuläre Erkrankungen des Auges****Hauptdiagnose C61-1**

G24.5	Blepharospasmus	H49.3	Ophthalmoplegia totalis externa
G45.32	Amauros fug, kompl Rückb innh 1-24 h	H49.4	Ophthalmoplegia progressiva externa
G45.33	Amauros fug, kompl Rückb innh < 1 h	H49.8	Sonstiger Strabismus paralyticus
G45.39	Amauros fug, Verlf Rückb nnbez	H49.9	Strabismus paralyticus, nnbez
H02.4	Ptosis Augenlid	H50.0	Strabismus concomitans convergens
H34.0	Transitorischer arterieller retinaler Gefäßverschluss	H50.1	Strabismus concomitans divergens
H34.1	Verschluss A centralis retinae	H50.2	Strabismus verticalis
H34.2	Sonstiger Verschluss retinaler Arterien	H50.3	Intermittierender Strabismus concomitans
H34.8	Sonstiger Netzhautgefäßverschluss	H50.4	Sonst u nnbez Strabismus concomitans
H34.9	Netzhautgefäßverschluss, nnbez	H50.5	Heterophorie
H46	Neuritis nervi optici	H50.8	Sonstiger nbez Strabismus
H47.0	Affektionen Nervus opticus, aonkl	H51.8	Sonstige nbez Störungen Blickbewegungen
H47.2	Optikusatrophie	H53.2	Diplopie
H47.3	Sonstige Affektionen Papille	H53.4	Gesichtsfelddefekte
H49.0	Lähmung Nervus oculomotorius [III Hirnnerv]	H55	Nystagmus u sonst abnorme Augenbewegungen
H49.1	Lähmung Nervus trochlearis [IV Hirnnerv]	H57.0	Pupillenfunktionsstörungen
H49.2	Lähmung Nervus abducens [VI Hirnnerv]		

ADRG C62**Hyphäma und konservativ behandelte Augenverletzungen**

Hauptdiagnose in Tabelle C62-1

DRG C62Z**Hyphäma und konservativ behandelte Augenverletzungen****Hauptdiagnose C62-1**

H05.5	Verbliebener (alter) FK nach perforierend Verletz Orbita	S00.28	So oberfl Verletz Augenlid Periokularregion, sonstige
H11.3	Blutung Konjunktiva	S01.1	Offene Wunde Augenlid Periokularregion
H21.0	Hyphäma	S05.0	Verletzung Konjunktiva u Abrasio corneae, oh Angabe FK
H26.1	Cataracta traumatica	S05.1	Prellung Augapfel u Orbitagewebe
H31.0	Chorioretinale Narben	S05.8	Sonstige Verletzungen Auge u Orbita
H31.3	Blutung u Ruptur Aderhaut	S05.9	Verletz Auge u Orbita, nnbez
H31.4	Ablatio chorioideae	T15.0	Fremdkörper in Kornea
H33.0	Netzhautablösung m Netzhautriß	T15.1	Fremdkörper im Konjunktivalsack
H33.2	Seröse Netzhautablösung	T15.8	Fremdkörper an sonst mehr Lok äußeres Auge
H33.3	Netzhautriß oh Netzhautablösung	T15.9	Fremdkörper im äußeren Auge, Teil nnbez
H33.4	Traktionsablösung Netzhaut	T26.0	Verbrennung des Augenlides und der Periokularregion
H33.5	Sonstige Netzhautablösungen	T26.1	Verbrennung der Kornea und des Konjunktivalsackes
H35.6	Netzhautblutung	T26.2	Verbr m nachfolgender Ruptur u Destruktion des Augapfels
H43.1	Glaskörperblutung	T26.3	Verbr sonst Teile des Auges u seiner Anhangsgebilde
H44.6	Verbliebener (alter) magnet intraokul Fremdkörper	T26.4	Verbr des Auges u seiner Anhangsgebilde, Teil nnbez
H44.7	Verblieb (alter) amagnet intraokul Fremdkörper	T26.5	Verätzung des Augenlides und der Periokularregion
H59.8	So Affekt Auge/Augenanhangsgebilde nach med Maßn	T26.6	Verätzung der Kornea und des Konjunktivalsackes
S00.1	Prellung Augenlid und Periokularregion	T26.7	Verätz m nachfolgender Ruptur u Destruktion des Augapfels
S00.20	So oberfl Verletz Augenlid Periokularregion, VerletzArt nnbez	T26.8	Verätzung sonst Teile des Auges u seiner Anhangsgebilde
S00.21	Schürfwunde Augenlid Periokularregion	T26.9	Verätzung des Auges u seiner Anhangsgebilde, Teil nnbez
S00.22	Blasenbildung (nichtthermisch) Augenlid Periokularregion	T49.5	Vergiftung, Ophthalmika
S00.23	Insektenbiß/-stich (ungiftig) Augenlid Periokularregion	T85.2	Mechanische Komplikation durch intraokulare Linse
S00.24	Oberfl Fremdkörper (Splitter) Augenlid Periokularregion	T85.3	Mechan Komplik durch so Augenproth/-implantat/-transplant

ADRG C63**Bösartige Neubildungen, diabetische und andere Erkrankungen des Auges**

Hauptdiagnose in Tabelle C63-1 oder Hauptdiagnose in Tabelle C63-2 oder Hauptdiagnose in Tabelle C63-3

DRG C63Z**Bösartige Neubildungen, diabetische und andere Erkrankungen des Auges**

Hauptdiagnose C63-1

A74.0	Chlamydienkonjunktivitis	H17.1	Sonstige zentrale Hornhauttrübung
B30.0	Keratokonjunktivitis durch Adenoviren	H17.8	Sonstige Hornhautnarben u -trübungen
B30.1	Konjunktivitis durch Adenoviren	H17.9	Hornhautnarbe u -trübung, nnbez
B30.2	Pharyngokonjunktivalfieber (durch Viren)	H18.0	Hornhautpigmentierungen u -einlagerungen
B30.3	Akute epidem hämorrhag Konjunktivitis (durch Enteroviren)	H18.1	Keratopathia bullosa
B30.8	Sonstige Konjunktivitis durch Viren	H18.2	Sonstiges Hornhautödem
B30.9	Konjunktivitis durch Viren, nicht näher bezeichnet	H18.3	Veränderungen an Hornhautmembranen
B69.1	Zystizerkose der Augen	H18.4	Hornhautdegeneration
D03.1	Melanoma in situ Augenlid, einschließl Kanthus	H18.5	Hereditäre Hornhautdystrophien
D04.1	Carcinoma in situ Haut Augenlid, einschl Kanthus	H18.6	Keratokonus
D09.2	Carcinoma in situ Auge	H18.7	Sonstige Hornhautdeformitäten
D22.1	Melanozytennävus Augenlid, einschl Kanthus	H18.8	Sonstige nbez Affektionen Hornhaut
D23.1	So gutart Neubild Haut Augenlid, einschl Kanthus	H18.9	Affektion Hornhaut, nnbez
D31.0	Gutartige Neubildung Konjunktiva	H20.1	Chronische Iridozyklitis
D31.1	Gutartige Neubildung Kornea	H20.2	Phakogene Iridozyklitis
D31.2	Gutartige Neubildung Retina	H20.8	Sonstige Iridozyklitis
D31.3	Gutartige Neubildung Chorioidea	H20.9	Iridozyklitis, nnbez
D31.4	Gutartige Neubildung Ziliarkörper	H21.1	Sonstige GefäßKH Iris u Ziliarkörper
D31.5	Gutartige Neubildung Tränendrüse u Tränenwege	H21.2	Degeneration Iris u Ziliarkörper
D31.6	Gutartige Neubildung Orbita, nnbez	H21.3	Zyste Iris, Ziliarkörper u Vorderkammer
D31.9	Gutartige Neubildung Auge, nnbez	H21.4	Pupillarmembranen
E50.0	Vitamin-A-Mangel m Xerosis conjunctivae	H21.5	Sonst Adhäsionen u Abriß Iris u Ziliarkörper
E50.1	Vit-A-Mangel m Bitot-Flecken u Xerosis conjunctivae	H21.8	Sonst nbez Affekt Iris u Ziliarkörper
E50.2	Vitamin-A-Mangel mit Hornhautxerose	H21.9	Affektion Iris u Ziliarkörper, nnbez
E50.3	Vit-A-Mang m Hornhautulzerat u Hornhautxerose	H26.0	Infantile, juvenile u präsenile Katarakt
E50.4	Vitamin-A-Mangel m Keratomalazie	H26.2	Cataracta complicata
E50.5	Vitamin-A-Mangel m Nachtblindheit	H27.0	Aphakie
E50.6	Vit-A-Mang m xerophthalmischen Narb Hornhaut	H27.1	Luxation Linse
E50.7	Sonst Manifest Vit-A-Mangel am Auge	H27.8	Sonstige nbez Affekt Linse
H00.0	Hordeolum u sonst tiefe Entzündung Augenlid	H27.9	Affektion Linse, nnbez
H01.0	Blepharitis	H30.0	Fokale Chorioretinitis
H01.1	Nichtinfektiöse Dermatosen Augenlid	H30.1	Disseminierte Chorioretinitis
H01.8	Sonst nbez Entzündungen Augenlid	H30.2	Cyclitis posterior
H01.9	Entzündung Augenlid, nnbez	H30.8	Sonstige Chorioretinitiden
H04.0	Dakryoadenitis	H30.9	Chorioretinitis, nnbez
H04.1	Sonstige Affektionen Tränendrüse	H31.1	Degenerative Veränderung Aderhaut
H04.2	Epiphora	H31.2	Hereditäre Dystrophie Aderhaut
H04.3	Akute u nnbez Entzündung Tränenwege	H31.8	Sonstige nbez Affektionen Aderhaut
H04.4	Chronische Entzündung Tränenwege	H31.9	Affektion Aderhaut nnbez
H05.1	Chronische entzündliche Affektionen Orbita	H33.1	Retinoschisis u Zysten Netzhaut
H05.2	Exophthalmus	H35.0	Retinopath Augenhintergrund Veränd Netzhautgefäße
H05.3	Deformation Orbita	H35.1	Retinopathia praematurorum
H05.4	Enophthalmus	H35.2	Sonstige proliferative Retinopathie
H05.8	Sonstige Affektionen Orbita	H35.3	Degeneration Makula u hinterer Pol
H05.9	Affektion Orbita, nnbez	H35.4	Periphere Netzhautdegeneration
H10.0	Mukopurulente Konjunktivitis	H35.5	Hereditäre Netzhautdystrophie
H10.1	Akute allergische Konjunktivitis	H35.7	Abhebung von Netzhautschichten
H10.2	Sonstige akute Konjunktivitis	H35.8	Sonstige nbez Affektionen Netzhaut
H10.3	Akute Konjunktivitis, nnbez	H35.9	Affektion Netzhaut, nnbez
H10.4	Chronische Konjunktivitis	H43.0	Glaskörperprolaps
H10.5	Blepharokonjunktivitis	H43.2	Kristalline Ablagerungen im Glaskörper
H10.8	Sonstige Konjunktivitis	H43.3	Sonstige Glaskörpertrübungen
H10.9	Konjunktivitis, nnbez	H43.8	Sonstige Affektionen Glaskörper
H11.0	Pterygium	H43.9	Affektion Glaskörper, nnbez
H11.1	Konjunktivadegeneration u -einlagerungen	H44.2	Degenerative Myopie
H11.2	Narben Konjunktiva	H44.3	Sonstige degenerative Affektionen Augapfel
H11.4	Sonstige GefäßKH u Zysten Konjunktiva	H44.4	Hypotonia bulbi
H11.8	Sonstige nbez Affektionen Konjunktiva	H44.5	Degenerationszustände Augapfel
H11.9	Affektion Konjunktiva, nnbez	H44.8	Sonstige Affektionen Augapfel
H15.0	Skleritis	H44.9	Affektion Augapfel, nnbez
H15.1	Episkleritis	H50.6	Mechanisch bedingter Strabismus
H15.8	Sonstige Affektionen Sklera	H50.9	Strabismus, nnbez
H15.9	Affektion Sklera, nnbez	H51.0	Konjugierte Blicklähmung
H16.1	Sonst oberflächliche Keratitis oh Konjunktivitis	H51.1	Konvergenzschwäche u Konvergenzexzesse
H16.2	Keratokonjunktivitis	H51.9	Störung Blickbewegungen, nnbez
H16.4	Neovaskularisation Hornhaut	H52.0	Hypermetropie
H16.9	Keratitis, nnbez	H52.1	Myopie
H17.0	Leukoma adhaerens	H52.2	Astigmatismus

H52.3	Anisometropie u Aniseikonie	Q11.1	Sonstiger Anophthalmus
H52.4	Presbyopie	Q11.2	Mikrophthalmus
H52.5	Akkommodationsstörungen	Q11.3	Makrophthalmus
H52.6	Sonstige Refraktionsfehler	Q12.0	Cataracta congenita
H52.7	Refraktionsfehler, nnbez	Q12.1	Angeborene Linsenverlagerung
H53.0	Amblyopia ex anopsia	Q12.2	Linsenkolobom
H53.1	Subjektive Sehstörungen	Q12.3	Angeborene Aphakie
H53.3	Sonstige Störungen binokulares Sehen	Q12.4	Sphärophakie
H53.5	Farbsinnstörungen	Q12.8	Sonstige angeborene Fehlbildungen Linse
H53.6	Nachtblindheit	Q12.9	Angeborene Fehlbildung Linse, nnbez
H53.8	Sonstige Sehstörungen	Q13.0	Iriskolobom
H53.9	Sehstörung, nnbez	Q13.1	Fehlen Iris (angeboren)
H54.0	Blindheit u hochgradige Sehbehinderung, binokular	Q13.2	Sonstige angeborene Fehlbildungen Iris
H54.1	Schwere Sehbeeinträchtigung, binokular	Q13.3	Angeborene Hornhauttrübung
H54.2	Mittelschwere Sehbeeinträchtigung, binokular	Q13.4	Sonstige angeborene Fehlbildungen Kornea
H54.3	Leichte Sehbeeinträchtigung, binokular	Q13.5	Blaue Sklera
H54.4	Blindheit und hochgradige Sehbehinderung, monokular	Q13.8	Sonst angeborene Fehlbildung vord Augenabschnitt
H54.5	Schwere Sehbeeinträchtigung, monokular	Q13.9	Angeborene Fehlbildung vord Augenabschnitt, nnbez
H54.6	Mittelschwere Sehbeeinträchtigung, monokular	Q14.0	Angeborene Fehlbildung Glaskörper
H54.9	Nicht näher bezeichnete Sehbeeinträchtigung (binokular)	Q14.1	Angeborene Fehlbildung Retina
H57.1	Augenschmerzen	Q14.2	Angeborene Fehlbildung Papille
H57.8	Sonst nbez Affekt Auge u Augenanhangsgebilde	Q14.3	Angeborene Fehlbildung Chorioidea
H57.9	Affektion Auge u Augenanhangsgebilde, nnbez	Q14.8	Sonst angeborene Fehlbildung hint Augenabschnitt
H59.0	Keratopathie (bullös-aphak) nach Kataraktextraktion	Q14.9	Angeborene Fehlbildung hint Augenabschnitt, nnbez
H59.9	Affekt Auge/Augenanhangsgebilde nach med Maßn, nnbez	Q15.8	Sonst nbez angeborene Fehlbildungen Auge
Q10.0	Angeborene Ptose	Q15.9	Angeborene Fehlbildung Auge, nnbez
Q10.1	Angeborenes Ektropium	R44.1	Optische Halluzinationen
Q10.2	Angeborenes Entropium	S05.2	Rißverletz/Ruptur Auge m Prolaps/Verlust intraok Gewebe
Q10.3	Sonst angeborene Fehlbildung Augenlid	S05.3	Rißverletz Auge ohne Prolaps/Verlust intraok Gewebe
Q10.4	Fehlen u Agenesie Tränenapparat	S05.4	Penetrierende Wunde d Orbita m/oh Fremdkörper
Q10.5	Angeborene Stenose u Striktur Canaliculus lacrimalis	S05.5	Penetrierende Wunde Augapfel m Fremdkörper
Q10.6	Sonst angeborene Fehlbildung Tränenapparat	S05.6	Penetrierende Wunde Augapfel oh Fremdkörper
Q10.7	Angeborene Fehlbildung Orbita	S05.7	Abriß Augapfel
Q11.0	Zystenaug[e] [cystic eyeball]	Z94.7	Zustand nach Keratoplastik

Hauptdiagnose C63-2

C43.1	Bösartiges Melanom Augenlid, einschließl Kanthus	C69.4	Bösartige Neubildung: Ziliarkörper
C44.1	Sonstige BNB: Haut des Augenlides, einschließl Kanthus	C69.5	Bösartige Neubildung: Tränendrüse und Tränenwege
C69.0	Bösartige Neubildung: Konjunktiva	C69.6	Bösartige Neubildung: Orbita
C69.1	Bösartige Neubildung: Kornea	C69.8	BNB: Auge u Augenanhangsgebilde, mehr Teilber überlapp
C69.2	Bösartige Neubildung: Retina	C69.9	Bösartige Neubildung: Auge, nicht näher bezeichnet
C69.3	Bösartige Neubildung: Chorioidea		

Hauptdiagnose C63-3

B58.0	Augenerkrankung durch Toxoplasmen	E12.31	DM iVm Fehl-/Mangelernähr m Augenkomplik, entgl bez
E10.30	Prim insabh DM [T-1-Diab] m Augenkomplik, n entgl bez	E13.30	Sonst nbez Diab mell m Augenkomplik, n entgl bez
E10.31	Prim insabh DM [T-1-Diab] m Augenkomplik, entgl bez	E13.31	Sonst nbez Diab mell m Augenkomplik, entgl bez
E11.30	N prim insabh DM [T-2-Diab] m Augenkomplik, n entgl bez	E14.30	Nnbez Diab mell m Augenkomplik, n entgl bez
E11.31	N prim insabh DM [T-2-Diab] m Augenkomplik, entgl bez	E14.31	Nnbez Diab mell m Augenkomplik, entgl bez
E12.30	DM iVm Fehl-/Mangelernähr m Augenkomplik, n entgl bez	H20.0	Akute u subakute Iridozyklitis

ADRG C64**Glaukom, Katarakt und Erkrankungen des Augenlides**

Hauptdiagnose in Tabelle C64-1

DRG C64Z**Glaukom, Katarakt und Erkrankungen des Augenlides****Hauptdiagnose C64-1**

H00.1	Chalazion	H02.7	Sonst degener Affekt Augenlid u Umgeb Auge
H02.0	Entropium und Trichiasis Augenlid	H02.8	Sonstige nbez Affektionen Augenlid
H02.1	Ektropium Augenlid	H02.9	Affektion Augenlid, nnbez
H02.2	Lagophthalmus	H04.5	Stenose u Insuffizienz Tränenwege
H02.3	Blepharochalasis	H04.6	Sonstige Veränderungen an Tränenwegen
H02.5	Sonst Affektionen m Auswirkung auf Augenlidfunktion	H04.8	Sonstige Affektionen Tränenapparat

H04.9	Affektion Tränenapparat, nnbez	H40.0	Glaukomverdacht
H25.0	Cataracta senilis incipiens	H40.1	Primäres Weitwinkelglaukom
H25.1	Cataracta nuclearis senilis	H40.2	Primäres Engwinkelglaukom
H25.2	Cataracta senilis, Morgagni-Typ	H40.3	Glaukom (sekundär) nach Verletzung Auge
H25.8	Sonstige senile Kataraktformen	H40.4	Glaukom (sekundär) nach Entzündung Auge
H25.9	Senile Katarakt, nnbez	H40.5	Glaukom (sekuär) nach sonst Affekt Auge
H26.3	Arzneimittelinduzierte Katarakt	H40.6	Glaukom (sekuär) nach Arzneimittelverabreichung
H26.4	Cataracta secundaria	H40.8	Sonstiges Glaukom
H26.8	Sonstige nbez Kataraktformen	H40.9	Glaukom, nnbez
H26.9	Katarakt, nnbez	Q15.0	Angeborenes Glaukom

ADRGs 901, 902

OR-Prozeduren ohne Bezug

OR-Prozeduren ohne Bezug

DRGs 901A, 901B, 901C, 901D, 902Z

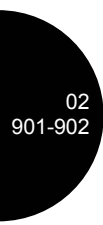

02
901-902

MDC 03

Krankheiten und Störungen
des Ohres, der Nase, des
Mundes und des Halses

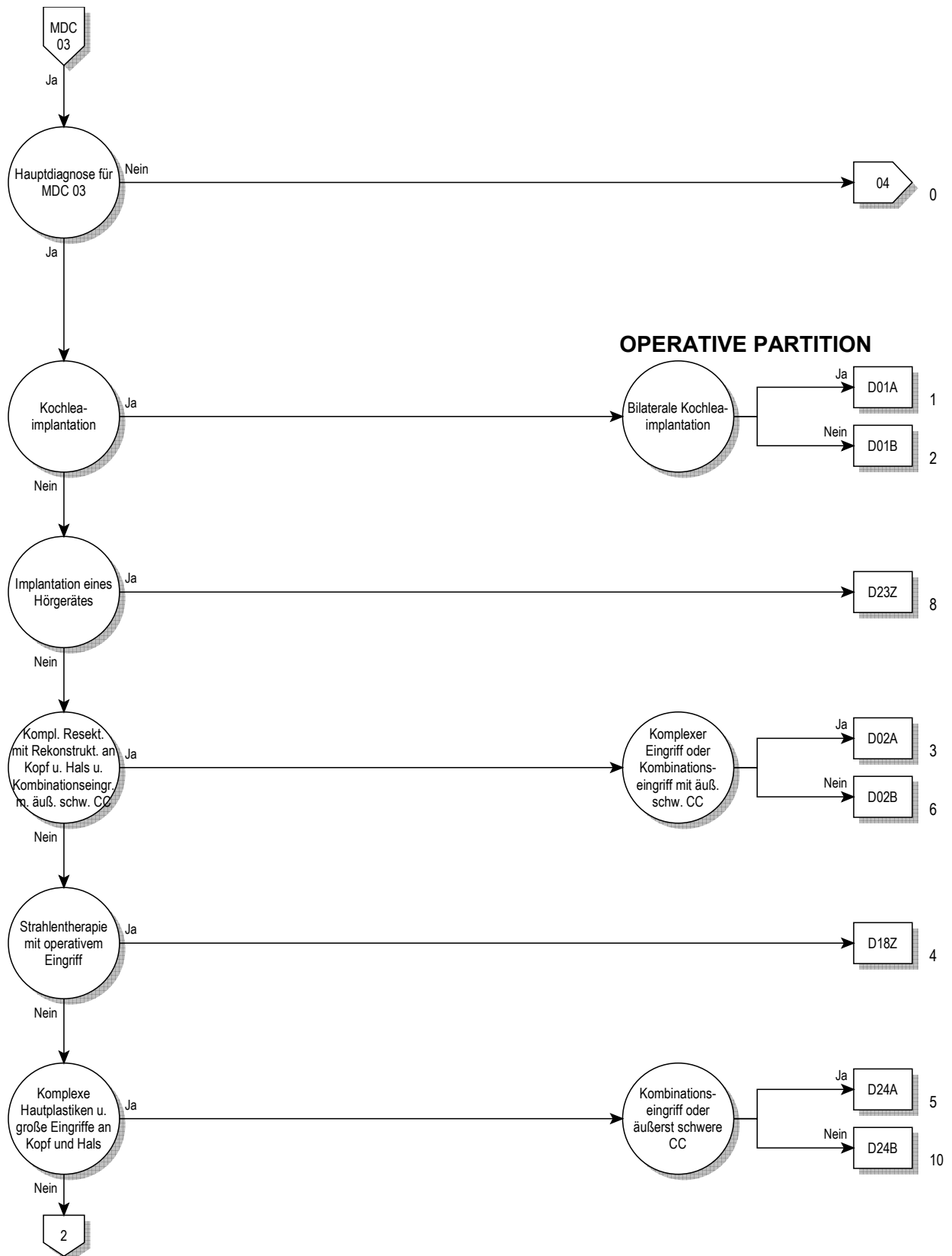

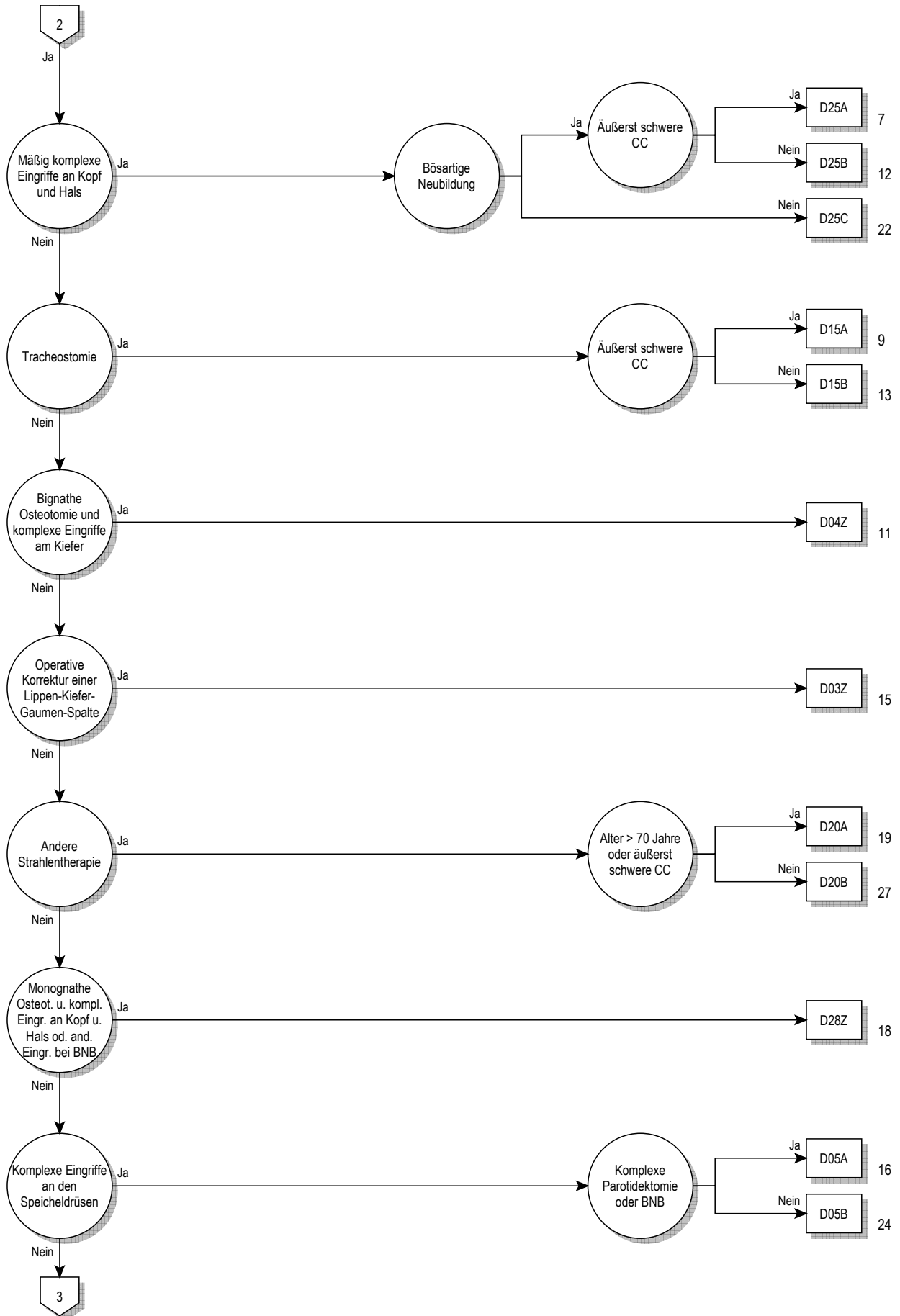

03

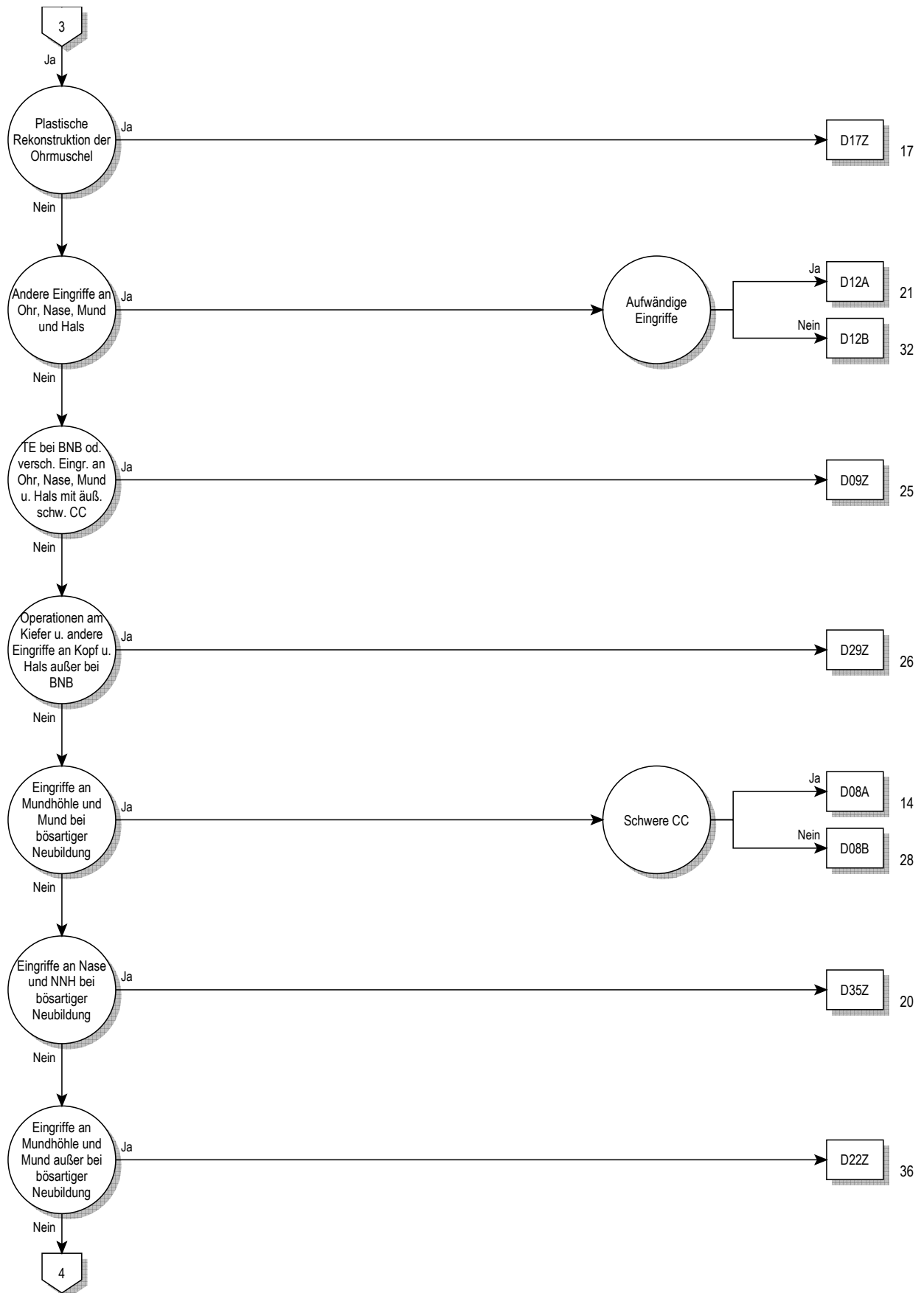

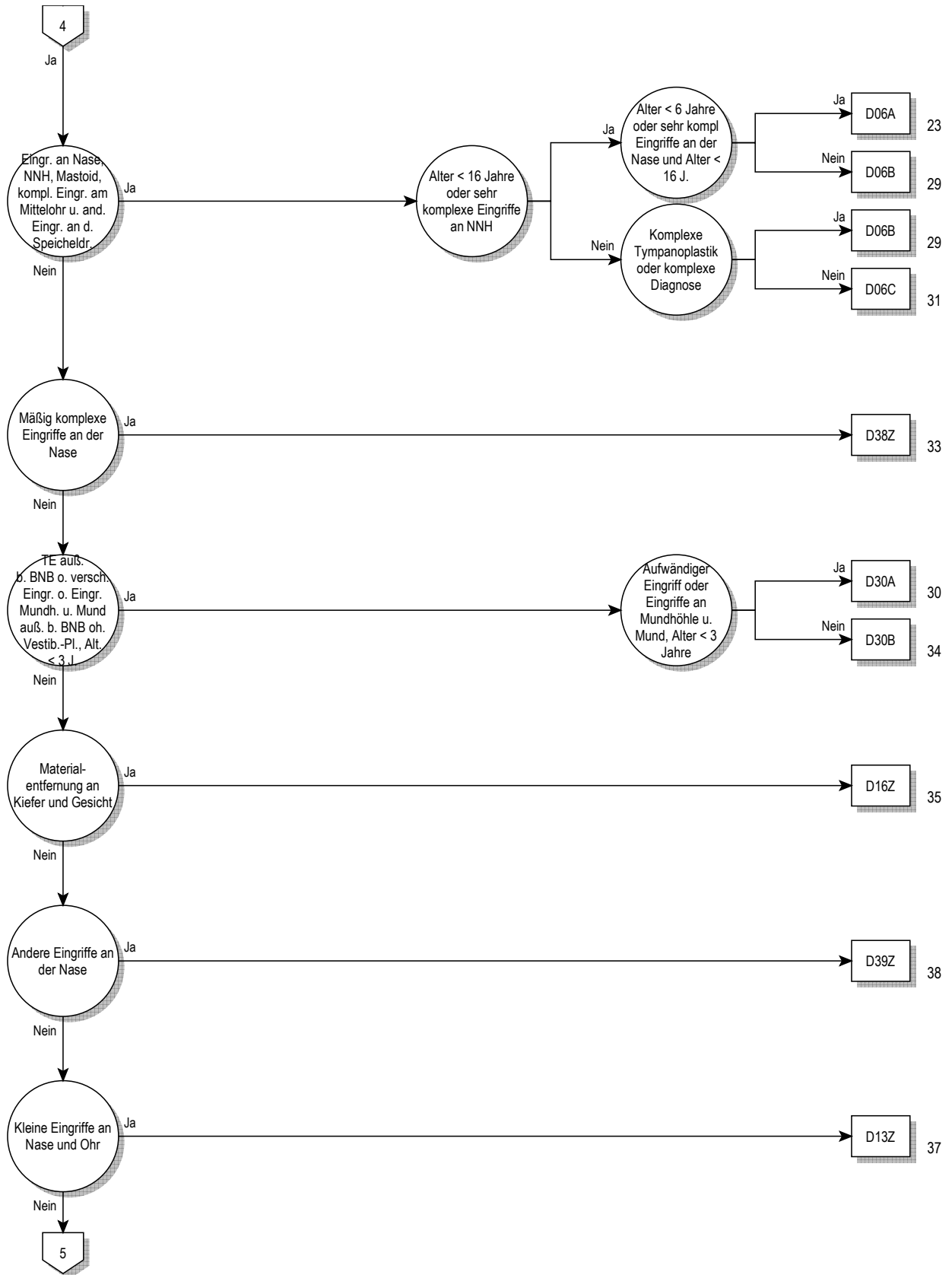

03

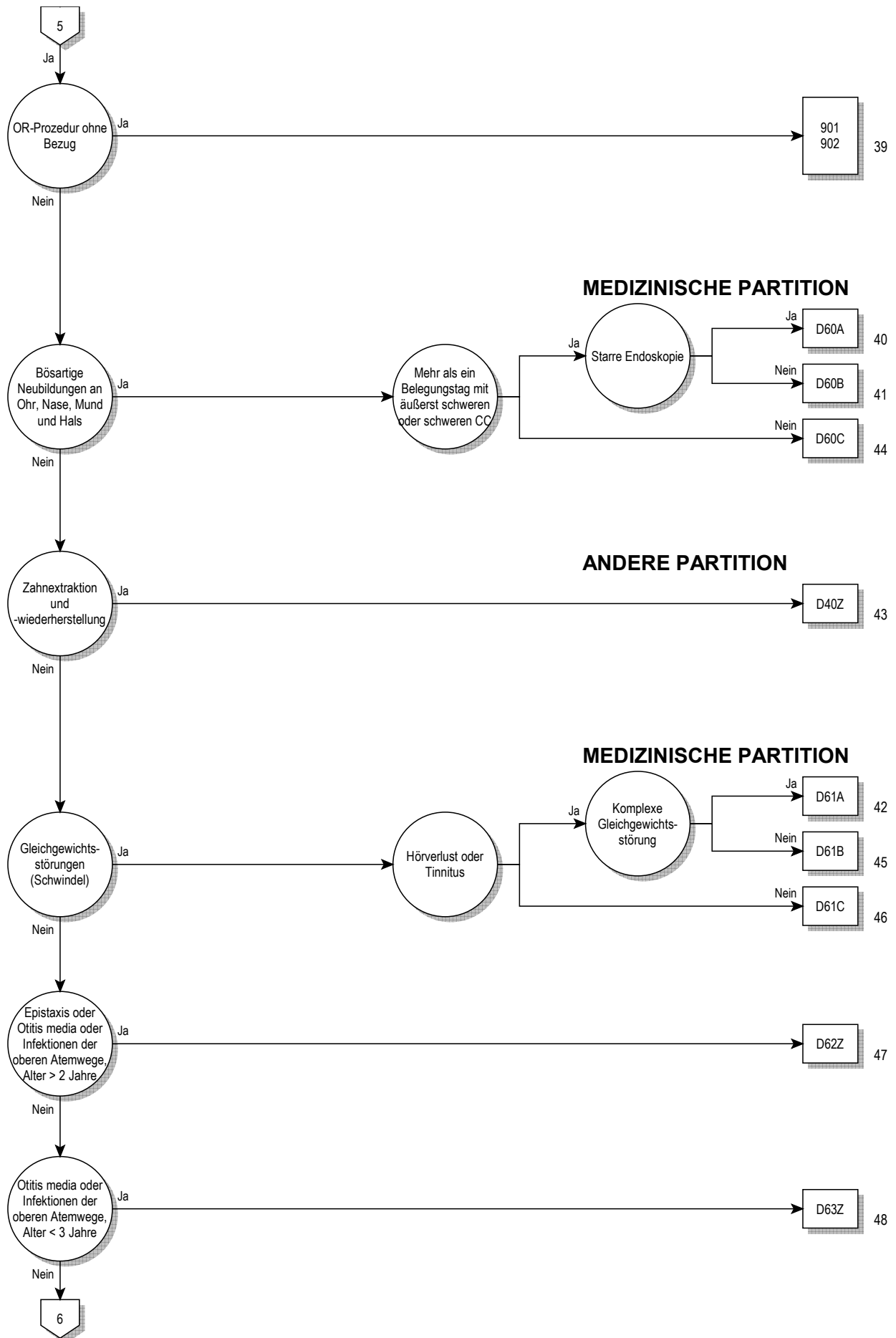

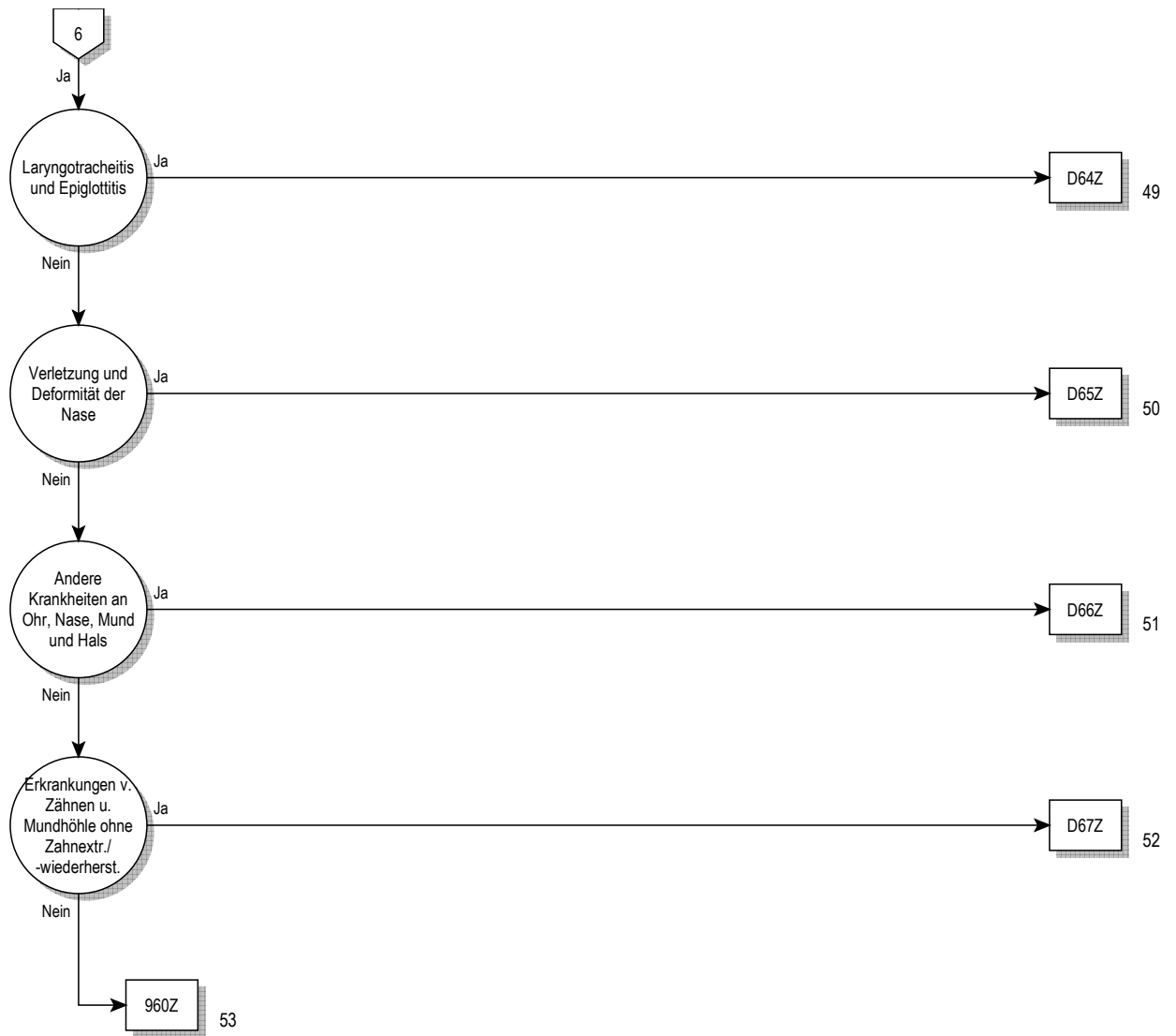

Entscheidungslogik MDC 03

Hauptdiagnose in Tabelle MDC03-0 oder Prozedur in Tabelle MDC03-1

Hauptdiagnose für MDC 03 (MDC03-0)

A18.6	Tuberkulose des Ohres	C11.1	Bösartige Neubildung: Hinterwand des Nasopharynx
A36.0	Rachendiphtherie	C11.2	Bösartige Neubildung: Seitenwand des Nasopharynx
A36.1	Nasrachendiphtherie	C11.3	Bösartige Neubildung: Vorderwand des Nasopharynx
A36.2	Kehlkopfdiphtherie	C11.8	BNB: Nasopharynx, mehrere Teilbereiche überlappend
A54.5	Gonokokkenpharyngitis	C11.9	Bösartige Neubildung: Nasopharynx, nicht näher bezeichnet
A56.4	Chlamydieninfektion des Pharynx	C12	Bösartige Neubildung des Recessus piriformis
A66.5	Gangosa	C13.0	Bösartige Neubildung: Regio postcricoidea
A69.0	Nekrotisierend-ulzeröse Stomatitis	C13.1	BNB: Aryepiglottische Falte, hypopharyngeale Seite
A69.1	Sonstige Fusospirochätosen	C13.2	Bösartige Neubildung: Hinterwand des Hypopharynx
B00.2	Gingivostomatitis herpetica u Pharyngotonsillitis herpetica	C13.8	BNB: Hypopharynx, mehrere Teilbereiche überlappend
B05.3	Masern, kompliziert durch Otitis media	C13.9	Bösartige Neubildung: Hypopharynx, nicht näher bezeichnet
B08.5	Vesikuläre Pharyngitis durch Enteroviren	C14.0	Bösartige Neubildung: Pharynx, nicht näher bezeichnet
B37.0	Candida-Stomatitis	C14.2	BNB: Lymphatischer Rachenring [Waldeyer]
C00.0	Bösartige Neubildung: Äußere Oberlippe	C14.8	BNB: Lippe, Mundhöhle u Pharynx, mehr Teilber überlapp
C00.1	Bösartige Neubildung: Äußere Unterlippe	C30.0	Bösartige Neubildung: Nasenhöhle
C00.2	Bösartige Neubildung: Äußere Lippe, nicht näher bezeichnet	C30.1	Bösartige Neubildung: Mittelohr
C00.3	Bösartige Neubildung: Oberlippe, Innenseite	C31.0	Bösartige Neubildung: Sinus maxillaris [Kieferhöhle]
C00.4	Bösartige Neubildung: Unterlippe, Innenseite	C31.1	Bösartige Neubildung: Sinus ethmoidalis [Siebbeinzellen]
C00.5	Bösartige Neubildung: Lippe, nnbez, Innenseite	C31.2	Bösartige Neubildung: Sinus frontalis [Stirnhöhle]
C00.6	Bösartige Neubildung: Lippenkommissur	C31.3	Bösartige Neubildung: Sinus sphenoidalis [Keilbeinhöhle]
C00.8	BNB: Lippe, mehrere Teilbereiche überlappend	C31.8	BNB: Nasennebenhöhlen, mehrere Teilbereiche überlappend
C00.9	Bösartige Neubildung: Lippe, nicht näher bezeichnet	C31.9	Bösartige Neubildung: Nasennebenhöhle, nnbez
C01	Bösartige Neubildung des Zungengrundes	C32.0	Bösartige Neubildung: Glottis
C02.0	Bösartige Neubildung: Zungenrücken	C32.1	Bösartige Neubildung: Supraglottis
C02.1	Bösartige Neubildung: Zungenrand	C32.2	Bösartige Neubildung: Subglottis
C02.2	Bösartige Neubildung: Zungenunterfläche	C32.3	Bösartige Neubildung: Larynxknorpel
C02.3	BNB: Vordere zwei Drittel der Zunge, Bereich nnbez	C32.8	BNB: Larynx, mehrere Teilbereiche überlappend
C02.4	Bösartige Neubildung: Zungentonsille	C32.9	Bösartige Neubildung: Larynx, nicht näher bezeichnet
C02.8	BNB: Zunge, mehrere Teilbereiche überlappend	C39.0	Bösartige Neubildung: Obere Atemwege, Teil nnbez
C02.9	Bösartige Neubildung: Zunge, nicht näher bezeichnet	C46.2	Kaposi-Sarkom Gaumen
C03.0	Bösartige Neubildung: Oberkieferzahnfleisch	C76.0	BNB ungenau bezeichneter Lok: Kopf, Gesicht u Hals
C03.1	Bösartige Neubildung: Unterkieferzahnfleisch	D00.0	Carcinoma in situ Lippe/Mundhöhle/Pharynx
C03.9	Bösartige Neubildung: Zahnfleisch, nicht näher bezeichnet	D02.0	Carcinoma in situ Larynx
C04.0	Bösartige Neubildung: Vorderer Teil des Mundbodens	D10.0	Gutartige Neubildung Lippe
C04.1	Bösartige Neubildung: Seitlicher Teil des Mundbodens	D10.1	Gutartige Neubildung Zunge
C04.8	BNB: Mundboden, mehrere Teilbereiche überlappend	D10.2	Gutartige Neubildung Mundboden
C04.9	Bösartige Neubildung: Mundboden, nicht näher bezeichnet	D10.3	Gutartige Neubildung so u nnbez Teile Mund
C05.0	Bösartige Neubildung: Harter Gaumen	D10.4	Gutartige Neubildung Tonsille
C05.1	Bösartige Neubildung: Weicher Gaumen	D10.5	Gutartige Neubildung sonstige Teile Oropharynx
C05.2	Bösartige Neubildung: Uvula	D10.6	Gutartige Neubildung Nasopharynx
C05.8	BNB: Gaumen, mehrere Teilbereiche überlappend	D10.7	Gutartige Neubildung Hypopharynx
C05.9	Bösartige Neubildung: Gaumen, nicht näher bezeichnet	D10.9	Gutartige Neubildung Pharynx, nnbez
C06.0	Bösartige Neubildung: Wangenschleimhaut	D11.0	Gutartige Neubildung Parotis
C06.1	Bösartige Neubildung: Vestibulum oris	D11.7	Gutartige Neubildung sonst große Speicheldrüsen
C06.2	Bösartige Neubildung: Retromolarregion	D11.9	Gutartige Neubildung große Speicheldrüse, nnbez
C06.8	BNB: Sonst u nnbez Teile Mund, mehrere Teilber überlapp	D14.0	Gutartige Neubildung Mittelohr/Nasenhöhle/NNH
C06.9	Bösartige Neubildung: Mund, nicht näher bezeichnet	D14.1	Gutartige Neubildung Larynx
C07	Bösartige Neubildung der Parotis	D16.5	Gutartige Neubildung Unterkieferknochen
C08.0	Bösartige Neubildung: Glandula submandibularis	D18.05	Hämangiom an Ohr/Nase/Mund/Rachen
C08.1	Bösartige Neubildung: Glandula sublingualis	D37.0	NB unsich/unbek Verhalt Lippe Mundhöh Pharynx
C08.8	BNB: Große Speicheldrüsen, mehrere Teilbereiche überlapp	D38.0	NB unsich/unbek Verhalt Larynx
C08.9	Bösartige Neubildung: Große Speicheldrüse, nnbez	H60.0	Abszeß äußeres Ohr
C09.0	Bösartige Neubildung: Fossa tonsillaris	H60.1	Phlegmone äußeres Ohr
C09.1	Bösartige Neubildung: Gaumenbogen (vorderer) (hinterer)	H60.2	Otitis externa maligna
C09.8	BNB: Tonsille, mehrere Teilbereiche überlappend	H60.3	Sonstige infektiöse Otitis externa
C09.9	Bösartige Neubildung: Tonsille, nicht näher bezeichnet	H60.4	Cholesteatom im äußeren Ohr
C10.0	Bösartige Neubildung: Vallecula epiglottica	H60.5	Akute Otitis externa, nichtinfektiös
C10.1	Bösartige Neubildung: Vorderfläche der Epiglottis	H60.8	Sonstige Otitis externa
C10.2	Bösartige Neubildung: Seitenwand des Oropharynx	H60.9	Otitis externa, nnbez
C10.3	Bösartige Neubildung: Hinterwand des Oropharynx	H61.0	Perichondritis äußeres Ohr
C10.4	Bösartige Neubildung: Kiemengang	H61.1	Nichtinfektiöse KH Ohrmuschel
C10.8	BNB: Oropharynx, mehrere Teilbereiche überlappend	H61.2	Zeruminalpfropf
C10.9	Bösartige Neubildung: Oropharynx, nicht näher bezeichnet	H61.3	Erworbene Stenose äußerer Gehörgang
C11.0	Bösartige Neubildung: Obere Wand des Nasopharynx	H61.8	Sonstige nbez KH äußerer Ohr

H61.9	KH äußeres Ohr, nnbez	H90.0	Beidseitiger Hörverlust durch Schalleitungsstörung
H62.0	Otitis externa b aokl bakteriellen KH	H90.1	Eins Hörverl d SchalleitStör b n eingeschr Hörverl d a Seite
H62.1	Otitis externa b aokl VirusKH	H90.2	Hörverlust d SchalleitStör, nnbez
H62.2	Otitis externa b aokl Mykosen	H90.3	Beidseitiger Hörverlust d Schalleitungsstörung
H62.3	Otitis externa b sonst aokl infekt u paras KH	H90.4	Hörv d Schallempf-Stör b n eingeschr Hörvern and Seite
H62.4	Otitis externa bei sonst aokl KH	H90.5	Hörverlust durch Schallempfindungsstör, nnbez
H62.8	Sonst KH äußeres Ohr b aokl KH	H90.6	Komb beidseitiger Hörverl d Schalleit-/Schallempfindstör
H65.0	Akute seröse Otitis media	H90.7	Komb eins Hörverl d Schalleit-/empfindstör, a S n eingeschr
H65.1	Sonstige akute nichteitrige Otitis media	H90.8	Komb Hörverlust d Schalleit-/Schallempf-Stör, nnbez
H65.2	Chronische seröse Otitis media	H91.0	Ototoxischer Hörverlust
H65.3	Chronische muköse Otitis media	H91.1	Presbyakusis
H65.4	Sonstige chronische nichteitrige Otitis media	H91.2	Idiopathischer Hörsturz
H65.9	Nichteitrige Otitis media, nnbez	H91.3	Taubstummheit, aonkl
H66.0	Akute eitrig Otitis media	H91.8	Sonstiger nbez Hörverlust
H66.1	Chronische mesotympanale eitrig Otitis media	H91.9	Hörverlust, nnbez
H66.2	Chronische epitympanale Otitis media	H92.0	Otalgie
H66.3	Sonstige chronische eitrig Otitis media	H92.1	Otorrhoe
H66.4	Eitrig Otitis media, nnbez	H92.2	Blutung äußerer Gehörgang
H66.9	Otitis media, nnbez	H93.0	Degenerative u vaskuläre KH Ohr
H67.0	Otitis media b aokl bakt KH	H93.1	Tinnitus aurium
H67.1	Otitis media b aokl VirusKH	H93.2	Sonstige abnorme Hörempfindungen
H67.8	Otitis media b sonst aokl KH	H93.3	KH Nervus vestibulocochlearis [VIII Hirnnerv]
H68.0	Entzündung Tuba auditiva	H93.8	Sonstige nbez KH Ohr
H68.1	Verschluss Tuba auditiva	H93.9	Krankheit Ohr, nnbez
H69.0	Erweiterte Tuba auditiva	H94.0	Entz N vestibulocochlearis [VIII] b aokl infekt/paras KH
H69.8	Sonstige nbez KH Tuba auditiva	H94.8	Sonst nbez KH Ohr b aokl KH
H69.9	KH Tuba auditiva, nnbez	H95.0	Rez Cholesteatom Mastoidhöhle nach Mastoidektom
H70.0	Akute Mastoiditis	H95.1	Sonstige Krankheiten nach Mastoidektomie
H70.1	Chronische Mastoiditis	H95.8	Sonst KH Ohr u Warzenfortsatz nach med Maßn
H70.2	Petrositis	J00	Akute Rhinopharyngitis [Erkältungsschnupfen]
H70.8	Sonstige Mastoiditis u verwandte Zustände	J01.0	Akute Sinusitis maxillaris
H70.9	Mastoiditis, nnbez	J01.1	Akute Sinusitis frontalis
H71	Cholesteatom Mittelohr	J01.2	Akute Sinusitis ethmoidalis
H72.0	Zentrale Perforation Trommelfell	J01.3	Akute Sinusitis sphenoidalis
H72.1	Trommelfellperforation Recessus epitympanicus	J01.4	Akute Pansinusitis
H72.2	Sonstige randständige Trommelfellperforationen	J01.8	Sonstige akute Sinusitis
H72.8	Sonstige Trommelfellperforationen	J01.9	Akute Sinusitis, nnbez
H72.9	Trommelfellperforation, nnbez	J02.0	Streptokokken-Pharyngitis
H73.0	Akute Myringitis	J02.8	Akute Pharyngitis d sonstige nbez Erreger
H73.1	Chronische Myringitis	J02.9	Akute Pharyngitis, nnbez
H73.8	Sonstige nbez Krankheiten Trommelfell	J03.0	Streptokokken-Tonsillitis
H73.9	Krankheit Trommelfell, nnbez	J03.8	Akute Tonsillitis d sonstige nbez Erreger
H74.0	Tympanosklerose	J03.9	Akute Tonsillitis, nnbez
H74.1	Otitis media adhaesiva	J04.0	Akute Laryngitis
H74.2	KontUnterbr od Dislok Gehörknöchelchenkette	J04.2	Akute Laryngotracheitis
H74.3	Sonst erworbene Anomalien Gehörknöchelchen	J05.0	Akute obstruktive Laryngitis [Krupp]
H74.4	Polyp im Mittelohr	J05.1	Akute Epiglottitis
H74.8	Sonst nbez KH Mittelohr u Warzenfortsatz	J06.0	Akute Laryngopharyngitis
H74.9	KH des Mittelohres u des Warzenfortsatzes, nnbez	J06.8	Sonst akute Infekt an mehreren Lok ob Atemwege
H75.0	Mastoiditis b aokl infekt u parasitären KH	J06.9	Akute Infektion obere Atemwege, nnbez
H75.8	Sonst nbez KH Mittelohr u Warzenfortsatz b aokl KH	J10.1	Grippe m so Manifestat an Atemw, Influenzavir nachg
H80.0	Otosklerose m Beteil Fenestra vestibuli, nichtoblit	J11.1	Grippe m so Manifestat an Atemw, Viren nicht nachg
H80.1	Otosklerose m Beteil Fenestra vestibuli, obliterierend	J30.0	Rhinopathia vasomotorica
H80.2	Otosclerosis cochleae	J30.1	Allergische Rhinopathie durch Pollen
H80.8	Sonstige Otosklerose	J30.2	Sonstige saisonale allergische Rhinopathie
H80.9	Otosklerose, nnbez	J30.3	Sonstige allergische Rhinopathie
H81.0	Ménière-Krankheit	J30.4	Allergische Rhinopathie, nnbez
H81.1	Benigner paroxysmaler Schwindel	J31.0	Chronische Rhinitis
H81.2	Neuropathia vestibularis	J31.1	Chronische Rhinopharyngitis
H81.3	Sonstiger peripherer Schwindel	J31.2	Chronische Pharyngitis
H81.4	Schwindel zentraler Ursprung	J32.0	Chronische Sinusitis maxillaris
H81.8	Sonstige Störungen Vestibularfunktion	J32.1	Chronische Sinusitis frontalis
H81.9	Störung Vestibularfunktion, nnbez	J32.2	Chronische Sinusitis ethmoidalis
H82	Schwindelsyndrome b aokl KH	J32.3	Chronische Sinusitis sphenoidalis
H83.0	Labyrinthitis	J32.4	Chronische Pansinusitis
H83.1	Labyrinthfistel	J32.8	Sonstige chronische Sinusitis
H83.2	Funktionsstörung Labyrinth	J32.9	Chronische Sinusitis, nnbez
H83.3	Lärmschädigungen Innenohr	J33.0	Polyp Nasenhöhle
H83.8	Sonstige nbez KH Innenohr	J33.1	Polyposis nasalis deformans
H83.9	KH Innenohr, nnbez	J33.8	Sonstige Polypen Nasennebenhöhlen

J33.9	Nasenpolyp, nnbez	K04.8	Radikuläre Zyste
J34.0	Abszeß, Furunkel u Karbunkel Nase	K04.9	So u nnbez KH Pulpa u periapikales Gewebe
J34.1	Zyste od Mukozele Nase u NNH	K05.0	Akute Gingivitis
J34.2	Nasenseptumdeviation	K05.1	Chronische Gingivitis
J34.3	Hypertrophie Nasenmuscheln	K05.2	Akute Parodontitis
J34.8	Sonst nbez KH Nase u NNH	K05.3	Chronische Parodontitis
J35.0	Chronische Tonsillitis	K05.4	Parodontose
J35.1	Hyperplasie der Gaumenmandeln	K05.5	Sonstige KH Parodont
J35.2	Hyperplasie der Rachenmandel	K05.6	KH Parodont, nnbez
J35.3	Hyperplasie Gaumenmandeln m Hyperplasie Rachenmandel	K06.0	Gingivaretraktion
J35.8	Sonst chron Krankheiten Gaumenmandeln u Rachenmandel	K06.1	Gingivahyperplasie
J35.9	Chron Krankheit Gaumenmandeln u Rachenmandel, nnbez	K06.2	Gingivaläs/Läsionen zahnl AlvKamm iVm Trauma
J36	Peritonsillarabszeß	K06.8	Sonst nbez KH Gingiva u zahnl AlvKamm
J37.0	Chronische Laryngitis	K06.9	KH Gingiva u zahnl AlvKamm, nnbez
J37.1	Chronische Laryngotracheitis	K07.0	Stärkere Anomalien Kiefergröße
J38.00	Lähmung der Stimmrippen u des Kehlkopfes: Nnbez	K07.1	Anomalien Kiefer-Schädelbasis-Verhältnis
J38.01	Lähm der Stimmripp u des Kehlkopfes: Einseitig, partiell	K07.2	Anomalien Zahnbogenverhältnis
J38.02	Lähm der Stimmripp u des Kehlkopfes: Einseitig, komplett	K07.3	Zahnstellungsanomalien
J38.03	Lähm der Stimmripp u des Kehlkopfes: Beidseitig, partiell	K07.4	Fehlerhafte Okklusion, nnbez
J38.1	Polyp der Stimmrippen u des Kehlkopfes	K07.5	Funktionelle dentofaziale Anomalien
J38.2	Stimmrippknötchen	K07.6	Krankheiten Kiefergelenk
J38.3	Sonstige Krankheiten der Stimmrippen	K07.8	Sonstige dentofaziale Anomalien
J38.4	Larynxödem	K07.9	Dentofaziale Anomalie, nnbez
J38.5	Laryngospasmus	K08.0	Zahnverfall d systemische Ursachen
J38.6	Kehlkopfstenose	K08.1	Zahnverlust d Unfall/Extrakt/lokal parodont KH
J38.7	Sonstige Krankheiten des Kehlkopfes	K08.2	Atrophie zahnlloser Alveolarkamm
J39.0	Retropharyngealabszess und Parapharyngealabszess	K08.3	Verbliebene Zahnwurzel
J39.1	Sonstiger Abszess des Rachenraumes	K08.81	Pathologische Zahnfraktur
J39.2	Sonstige Krankheiten des Rachenraumes	K08.88	Sonst nbez KH Zähne u Zahnhalteapparat
J39.3	Hypersensitivitätsreaktion der oberen Atemwege, Lok nnbez	K08.9	KH Zähne u Zahnhalteapparat, nnbez
J39.80	Erworbene Stenose der Trachea	K09.0	Entwicklungsbedingte odontogene Zysten
J39.88	Sonstige nbez Krankheiten der oberen Atemwege	K09.1	EntwBedingte (nichtodontog) Zysten Mundregion
J39.9	Krankheit der oberen Atemwege, nnbez	K09.2	Sonstige Kieferzysten
K00.0	Anodontie	K09.8	Sonstige Zysten Mundregion, aonkl
K00.1	Hyperodontie	K09.9	Zyste Mundregion, nnbez
K00.2	Abnormitäten in Größe u Form Zähne	K10.0	Entwicklungsbedingte KH Kiefer
K00.3	Schmelzflecken [Mottled teeth]	K10.1	Zentrales Riesenzellgranulom Kiefer
K00.4	Störungen in Zahnbildung	K10.20	Maxill Absz oh Ang Ausbreit n retromaxill/Fossa canina
K00.5	Hereditäre Störungen Zahnstruktur, aonkl	K10.21	Maxill Absz m Ang Ausbreit n retromaxill/Fossa canina
K00.6	Störungen Zahndurchbruchs	K10.28	Sonst nbez entzündl Zustand Kiefer
K00.7	Dentitionskrankheit	K10.29	Entz Zustand Kiefer, nnbez
K00.8	Sonstige Störungen Zahnentwicklung	K10.3	Alveolitis Kiefer
K00.9	Störung Zahnentwicklung, nnbez	K10.8	Sonstige nbez KH Kiefer
K01.0	Retinierte Zähne	K10.9	KH Kiefer, nnbez
K01.1	Impaktierte Zähne	K11.0	Speicheldrüsenatrophie
K02.0	Karies, auf den Zahnschmelz begrenzt	K11.1	Speicheldrüsenhypertrophie
K02.1	Karies Dentins	K11.2	Sialadenitis
K02.2	Karies Zements	K11.3	Speicheldrüsenabszeß
K02.3	Kariesmarke	K11.4	Speicheldrüsenfistel
K02.4	Odontoklasie	K11.5	Sialolithiasis
K02.8	Sonstige Zahnkaries	K11.6	Mukozele Speicheldrüsen
K02.9	Zahnkaries, nnbez	K11.7	Störungen Speichelsekretion
K03.0	Ausgeprägte Attrition Zähne	K11.8	Sonstige KH Speicheldrüsen
K03.1	Abrasion Zähne	K11.9	KH Speicheldrüsen, nnbez
K03.2	Erosion Zähne	K12.0	Rezidivierende orale Aphthen
K03.3	Pathologische Zahnresorption	K12.1	Sonstige Formen Stomatitis
K03.4	Hyperzementose	K12.20	Mund- (Boden-) Phlegmone
K03.5	Ankylose Zähne	K12.21	SubmandAbsz oA Ausbreit n mediast/parapharyng/zervik
K03.6	Auflagerungen [Beläge] auf den Zähnen	K12.22	SubmandAbsz m Ausbreit n mediast/parapharyng/zervik
K03.7	Farbänd Zahnhartsubst nach Zahndurchbruch	K12.23	Wangenabszeß
K03.8	Sonstige nbez KH Zahnhartsubstanzen	K12.28	Sonst Phlegmon u Absz Mund
K03.9	KH Zahnhartsubstanzen, nnbez	K12.29	Phlegm u Absz Mund, nnbez
K04.0	Pulpitis	K12.3	Orale Mukositis
K04.1	Pulpanekrose	K13.0	KH Lippen
K04.2	Pulpadegeneration	K13.1	Wangen- u Lippenbiß
K04.3	Abnorme Bildung Zahnhartsubstanz in Pulpa	K13.2	Leukoplakie u so Affekt Mundhöhlenepithel/Zunge
K04.4	Akute apikale Parodontitis pulpalen Ursprungs	K13.3	Haarleukoplakie
K04.5	Chronische apikale Parodontitis	K13.4	Granulom u granulomähnL Läsionen Mundschleimht
K04.6	Periapikaler Abszeß m Fistel	K13.5	Orale submuköse Fibrose
K04.7	Periapikaler Abszeß oh Fistel	K13.6	Irritative Hyperplasie Mundschleimhaut

K13.7	So u nnbez Läsionen Mundschleimhaut	Q38.1	Ankyloglosson
K14.0	Glossitis	Q38.2	Makroglossie (angeboren)
K14.1	Lingua geographica	Q38.3	Sonstige angeborene Fehlbildungen Zunge
K14.2	Glossitis rhombica mediana	Q38.4	Angeb Fehlbildung Speicheldrüsen u deren AusführGänge
K14.3	Hypertrophie Zungenpapillen	Q38.5	Angeborene Fehlbildungen Gaumen, aonkl
K14.4	Atrophie Zungenpapillen	Q38.6	Sonstige angeborene Fehlbildungen Mund
K14.5	Lingua plicata	Q38.7	Schlundtasche
K14.6	Glossodynie	Q38.8	Sonstige angeborene Fehlbildungen Rachen
K14.8	Sonstige KH Zunge	R04.0	Epistaxis
K14.9	KH Zunge, nnbez	R04.1	Blutung aus Rachen
M95.0	Erworbene Deformität Nase	R06.5	Mundatmung
M95.1	Blumenkohlohr	R06.7	Niesen
Q16.0	Angeborenes Fehlen Ohrmuschel	R07.0	Halsschmerzen
Q16.1	Angeb Fehlen, Atrésie u Striktur (äußeren) Gehörgang	R19.6	Mundgeruch
Q16.2	Fehlen Tuba auditiva (angeboren)	R42	Schwindel u Taumel
Q16.3	Angeborene Fehlbildung Gehörknöchelchen	R49.0	Dysphonie
Q16.4	Sonst angeborene Fehlbildung Mittelohr	R49.1	Aphonie
Q16.5	Angeborene Fehlbildung Innenohr	R49.2	Rhinophonia (aperta) (clausa)
Q16.9	Angeb Fehlbild Ohr als Urs Beeinträcht Hörvermögen, nnbez	R49.8	So u nnbez Störungen Stimme
Q17.0	Akzessorische Ohrmuschel	R68.2	Mundtrockenheit, nnbez
Q17.1	Makrotie	S01.20	Offene Wunde Nase, Teil nnbez
Q17.2	Mikrotie	S01.21	Offene Wunde, äußere Haut Nase
Q17.3	Sonstiges fehlgebildetes Ohr	S01.22	Offene Wunde, Nasenlöcher
Q17.4	Lageanomalie Ohr	S01.23	Offene Wunde, Nasenseptum
Q17.5	Abstehendes Ohr	S01.29	Offene Wunde, sonstige und mehrere Teile Nase
Q17.8	Sonstige nbez angeborene Fehlbildungen Ohr	S01.30	Offene Wunde Ohr, Teil nnbez
Q17.9	Angeborene Fehlbildung Ohr, nnbez	S01.31	Offene Wunde, Ohrmuschel
Q18.0	Branchiogene(r) Sinus, Fistel u Zyste	S01.33	Offene Wunde, Tragus
Q18.1	Präaurikuläre(r) Sinus u Zyste	S01.34	Offene Wunde, äußerer Gehörgang
Q18.2	Sonstige branchiogene Fehlbildungen	S01.35	Offene Wunde, Tuba auditiva
Q18.4	Makrostomie	S01.36	Offene Wunde, Gehörknöchelchen
Q18.5	Mikrostomie	S01.37	Offene Wunde, Trommelfell
Q18.6	Makrocheilie	S01.38	Offene Wunde, Innenohr
Q18.7	Mikrocheilie	S01.39	Offene Wunde, sonst u mehrere Teile Ohr Gehörstrukturen
Q18.8	Sonst nbez angeb Fehlbildungen Gesicht u Hals	S01.42	Offene Wunde, Oberkieferregion
Q30.0	Choanalatresie	S01.43	Offene Wunde, Unterkieferregion
Q30.1	Agenesie u Unterentwicklung Nase	S01.50	Offene Wunde, Mund, Teil nnbez
Q30.2	Nasenfurche, Naseneinkerbung u Spaltnase	S01.51	Offene Wunde, Lippe
Q30.3	Angeborene Perforation Nasenseptum	S01.52	Offene Wunde, Wangenschleimhaut
Q30.8	Sonstige angeborene Fehlbildungen Nase	S01.53	Offene Wunde, Zahnfleisch (Processus alveolaris)
Q30.9	Angeborene Fehlbildung Nase, nnbez	S01.54	Offene Wunde, Zunge u Mundboden
Q31.0	Kehlkopfsegel	S01.55	Offene Wunde, Gaumen
Q31.1	Angeborene subglottische Stenose	S01.59	Offene Wunde, sonstige u mehrere Teile Lippe u Mundhöhle
Q31.2	Hypoplasie Kehlkopf	S02.2	Nasenbeinfraktur
Q31.3	Laryngozele (angeboren)	S02.4	Fraktur Jochbein u Oberkiefer
Q31.5	Angeb Laryngomalazie	S02.5	Zahnfraktur
Q31.8	Sonst angeborene Fehlbildung Kehlkopf	S02.60	Unterkieferfraktur, Teil nnbez
Q31.9	Angeborene Fehlbildung Kehlkopf, nnbez	S02.61	Unterkieferfraktur, Processus condylaris
Q32.0	Angeborene Tracheomalazie	S02.62	Unterkieferfraktur, Subkondylär
Q32.1	Sonstige angeborene Fehlbildungen Trachea	S02.63	Unterkieferfraktur, Processus coronoideus
Q32.2	Angeborene Bronchomalazie	S02.64	Unterkieferfraktur, Ramus mandibulae, nnbez
Q32.3	Angeborene Bronchusstenose	S02.65	Unterkieferfraktur, Angulus mandibulae
Q32.4	Sonst angeborene Fehlbildung Bronchien	S02.66	Unterkieferfraktur, Symphysis mandibulae
Q35.1	Spalte harter Gaumen	S02.67	Unterkieferfraktur, Pars alveolaris
Q35.3	Spalte weicher Gaumen	S02.68	Unterkieferfrx, Corpus mandibulae, sonst u nnbez Teile
Q35.5	Spalte harter u weicher Gaumen	S02.69	Unterkieferfraktur, mehrere Teile
Q35.7	Uvulaspalte	S03.0	Kieferluxation
Q35.9	Gaumenspalte, nnbez	S03.2	Zahnluxation
Q36.0	Lippenspalte, beidseitig	S03.4	Verstauchung u Zerrung Kiefer
Q36.1	Lippenspalte, median	S04.6	Verletzung Nervus vestibulocochlearis
Q36.9	Lippenspalte, einseitig	S08.1	Traumatische Amputation Ohr
Q37.0	Spalte harter Gaumen m beidseitiger Lippenspalte	S09.2	Traumatische Trommelfellruptur
Q37.1	Spalte harter Gaumen m einseitiger Lippenspalte	S11.01	Offene Wunde: Kehlkopf
Q37.2	Spalte weicher Gaumen m beidseitiger Lippenspalte	S11.21	Offene Wunde: Rachen
Q37.3	Spalte weicher Gaumen m einseitiger Lippenspalte	S11.22	Offene Wunde: Ösophagus, Pars cervicalis
Q37.4	Spalte harter/weicher Gaumen m beidseitiger Lippenspalte	S12.8	Fraktur sonstiger Teile im Bereich Hals
Q37.5	Spalte harter/weicher Gaumen m einseitiger Lippenspalte	T16	Fremdkörper im Ohr
Q37.8	Gaumenspalte, nnbez, m beidseitiger Lippenspalte	T17.0	Fremdkörper in einer Nasennebenhöhle
Q37.9	Gaumenspalte, nnbez, m einseitiger Lippenspalte	T17.1	Fremdkörper im Nasenloch
Q38.0	Angeborene Fehlbildungen Lippen, aonkl	T17.2	Fremdkörper im Rachen

T17.3	Fremdkörper im Kehlkopf	T70.0	Barotrauma Ohr
T18.0	Fremdkörper im Mund	T70.1	Barotrauma Nasennebenhöhlen
T28.0	Verbrennung des Mundes und des Rachens	T75.3	Kinetose
T28.5	Verätzung des Mundes und des Rachens		

Prozedur für MDC 03 (MDC03-1)

20.96↔	Implantation oder Ersatz einer Kochleaprothese, n.n.bez.	20.98↔	Implantation oder Ersatz einer mehrkanaligen Kochleaprothese
20.97↔	Implantation oder Ersatz einer einkanaligen Kochleaprothese		

ADRG D01 Kochleaimplantation

Prozedur in Tabelle D01-1

DRG D01A Kochleaimplantation, bilateral

Mindestens zwei Prozeduren in Tabelle D01-1 oder Prozedur mit Zusatzkennzeichen B in Tabelle D01-1

DRG D01B Kochleaimplantation, unilateral**Prozedur D01-1**

20.96↔	Implantation oder Ersatz einer Kochleaprothese, n.n.bez.	20.98↔	Implantation oder Ersatz einer mehrkanaligen Kochleaprothese
20.97↔	Implantation oder Ersatz einer einkanaligen Kochleaprothese		

ADRG D02 Komplexe Resektionen mit Rekonstruktionen an Kopf und Hals

Prozedur in Tabelle D02-1 oder Prozedur in Tabelle D02-2 oder PCCL > 3 und Prozedur in Tabelle D02-3 und Prozedur in Tabelle D02-4

DRG D02A Komplexe Resektionen mit Rekonstruktionen an Kopf und Hals mit komplexem Eingriff oder mit Kombinationseingriff mit äußerst schweren CC

Prozedur in Tabelle D02-5 oder PCCL > 3 und Prozedur in Tabelle D02-3 und Prozedur in Tabelle D02-4

DRG D02B Komplexe Resektionen mit Rekonstruktionen an Kopf und Hals ohne komplexen Eingriff, ohne Kombinationseingriff mit äußerst schweren CC**Prozedur D02-1**

25.2x.00↔	Partielle Glossektomie, n.n.bez.	25.2x.49↔	Pelviglekt, transmandibularär Zugang, m sonstiger Reko
25.2x.09↔	Partielle Glossektomie, sonstige	25.2x.50↔	Pelviglossomandibulektomie, n.n.bez.
25.2x.10↔	Partielle Glossektomie, transoraler Zugang, n.n.bez.	25.2x.51↔	Pelviglossomandibulektomie, ohne Rekonstruktion
25.2x.11↔	Part Glossekt, transoraler Zugang, oh Rekonstruktion	25.2x.52↔	Pelviglossomekt, Rekonstruktion m lok Schleimhaut
25.2x.12↔	Part Glossekt, transoraler Zugang, Reko m lok Schleimh	25.2x.53↔	Pelviglossomekt, Rekonstruktion m myokutanem Lp
25.2x.13↔	Part Glossekt, transor Zugang, Reko m myokutanem Lp	25.2x.54↔	Pelviglossomekt, Reko m fr mikrovasikanast Tx
25.2x.14↔	Prt Glsskt, trnsr Zg, Rk m fr mkrvsknst Tx	25.2x.59↔	Pelviglossomandibulektomie, mit sonstiger Rekonstruktion
25.2x.19↔	Part Glossekt, transoraler Zugang, m sonstiger Reko	25.3x.00↔	Vollständige Glossektomie, n.n.bez.
25.2x.20↔	Part Glossekt, transmandibularär Zugang, n.n.bez.	25.3x.09↔	Vollständige Glossektomie, sonstige
25.2x.21↔	Part Glossekt, transmandibularär Zugang, oh Reko	25.3x.10↔	Vollständige Glossekt, transoraler Zugang, n.n.bez.
25.2x.22↔	Part Glossekt, transmand Zugang, Reko m lok Schleimh	25.3x.11↔	Vollständige Glossekt, transoraler Zugang, oh Reko
25.2x.23↔	Part Glossekt, transmand Zugang, Reko m myokutanem Lp	25.3x.12↔	Vollst Glossekt, transor Zugang, Reko m lok Schleimh
25.2x.24↔	Prt Glsskt, trnsmnd Zg, Rk m fr mkrvsknst Tx	25.3x.13↔	Vollst Glossekt, transor Zugang, Reko m myokutanem Lp
25.2x.29↔	Part Glossekt, transmandibularär Zugang, m So Reko	25.3x.14↔	Vllst Glsskt, trnsr Zg, Rk m fr mkrvsknst Tx
25.2x.30↔	Pelviglossektomie, transoraler Zugang, n.n.bez.	25.3x.19↔	Vollständige Glossekt, transoraler Zugang, m So Reko
25.2x.31↔	Pelviglekt, transoraler Zugang, oh Rekonstruktion	25.3x.20↔	Vollständige Glossekt, transmand Zugang, n.n.bez.
25.2x.32↔	Pelviglekt, transoraler Zugang, Reko m lok Schleimhaut	25.3x.21↔	Vollständige Glossekt, transmand Zugang, oh Reko
25.2x.33↔	Pelviglekt, transoraler Zugang, Reko m myokutanem Lp	25.3x.22↔	Vollst Glossekt, transmand Zugang, Reko m lok Schleimh
25.2x.34↔	Pelviglekt, transor Zug, Reko m fr mikrovasikanast Tx	25.3x.23↔	Vollst Glossekt, transmand Zug, Reko m myokutanem Lp
25.2x.39↔	Pelviglekt, transoraler Zugang, m sonstiger Reko	25.3x.24↔	Vllst Glsskt, trnsmnd Zg, Rk m fr mkrvsknst Tx
25.2x.40↔	Pelviglossektomie, transmandibularär Zugang, n.n.bez.	25.3x.29↔	Vollständige Glossekt, transmand Zugang, m So Reko
25.2x.41↔	Pelviglekt, transmandibularär Zugang, oh Reko	25.3x.30↔	Vollständige Pelviglossektomie, transoraler Zugang, n.n.bez.
25.2x.42↔	Pelviglekt, transmand Zugang, Reko m lok Schleimh	25.3x.31↔	Vollständige Pelviglekt, transoraler Zugang, oh Reko
25.2x.43↔	Pelviglekt, transmand Zugang, Reko m myokutanem Lp	25.3x.32↔	Vollst Pelviglekt, transor Zugang, Reko m lok Schleimh
25.2x.44↔	Pelviglkt, trnsmnd Zg, Rk m fr mkrvsknst Tx	25.3x.33↔	Vollst Pelviglekt, transor Zugang, Reko m myokutanem Lp

25.3x.34↔	Vllst Plvglkt, trnsr Zg, Rk m fr mkrvsknst Tx	25.4x.29↔	Rad Glossekt, transmandibularär Zugang, m So Reko
25.3x.39↔	Vollständige Pelviglekt, transoraler Zugang, m So Reko	25.4x.30↔	Radikale Pelviglossektomie, transoraler Zugang, n.n.bez.
25.3x.40↔	Vollständige Pelviglekt, transmand Zugang, n.n.bez.	25.4x.31↔	Rad Pelviglekt, transoraler Zugang, oh Rekonstruktion
25.3x.41↔	Vollständige Pelviglekt, transmand Zugang, oh Reko	25.4x.32↔	Rad Pelviglekt, transor Zugang, Reko m lok Schleimh
25.3x.42↔	Vollst Pelviglekt, transmand Zug, Reko m lok Schleimh	25.4x.33↔	Rad Pelviglekt, transor Zugang, Reko m myokutanem Lp
25.3x.43↔	Vollst Pelviglekt, transmand Zug, Reko m myokutanem Lp	25.4x.34↔	Rd Plvglkt, trnsr Zg, Rk m fr mkrvsknst Tx
25.3x.44↔	Vllst Plvglkt, trnsmd Zg, Rk m fr mkrvsknst Tx	25.4x.39↔	Rad Pelviglekt, transoraler Zugang, m sonstiger Reko
25.3x.49↔	Vollständige Pelviglekt, transmand Zugang, m So Reko	25.4x.40↔	Radikale Pelviglossektomie, transmandibularär Zugang, n.n.bez.
25.3x.50↔	Vollständige Pelviglossomandibulektomie, n.n.bez.	25.4x.41↔	Rad Pelviglekt, transmandibularär Zugang, oh Reko
25.3x.51↔	Vollständige Pelviglossomekt, oh Rekonstruktion	25.4x.42↔	Rad Pelviglekt, transmand Zugang, Reko m lok Schleimh
25.3x.52↔	Vollständige Pelviglossomekt, Reko m lok Schleimhaut	25.4x.43↔	Rad Pelviglekt, transmand Zugang, Reko m myokutanem Lp
25.3x.53↔	Vollständige Pelviglossomekt, Reko m myokutanem Lp	25.4x.44↔	Rd Plvglkt, trnsmd Zg, Rk m fr mkrvsknst Tx
25.3x.54↔	Vollst Pelviglossomekt, Reko m fr mikrovaskanast Tx	25.4x.49↔	Rad Pelviglekt, transmandibularär Zugang, m So Reko
25.3x.59↔	Vollständige Pelviglossomekt, m sonstiger Reko	25.4x.50↔	Radikale Pelviglossomandibulektomie, n.n.bez.
25.4x.00↔	Radikale Glossektomie, n.n.bez.	25.4x.51↔	Radikale Pelviglossomandibulektomie, oh Rekonstruktion
25.4x.10↔	Radikale Glossektomie, transoraler Zugang, n.n.bez.	25.4x.52↔	Rad Pelviglossomekt, Rekonstruktion m lok Schleimhaut
25.4x.11↔	Rad Glossekt, transoraler Zugang, oh Rekonstruktion	25.4x.53↔	Rad Pelviglossomekt, Rekonstruktion m myokutanem Lp
25.4x.12↔	Rad Glossekt, transoraler Zugang, Reko m lok Schleimh	25.4x.54↔	Rad Pelviglossomekt, Reko m fr mikrovaskanast Tx
25.4x.13↔	Rad Glossekt, transoraler Zugang, Reko m myokutanem Lp	25.4x.59↔	Radikale Pelviglossomekt, m sonstiger Rekonstruktion
25.4x.14↔	Rd Glsskt, trnsr Zg, Rk m fr mkrvsknst Tx	25.4x.99↔	Radikale Glossektomie, sonstige.
25.4x.19↔	Rad Glossekt, transoraler Zugang, m sonstiger Reko	76.44.00↔	Totale Ostekt an and Gschk m glz Reko, n.n.bez.
25.4x.20↔	Radikale Glossekt, transmandibularär Zugang, n.n.bez.	76.44.10↔	Tot Ostekt an and Gschk, Reko m mikrovaskanast Tx
25.4x.21↔	Rad Glossekt, transmandibularär Zugang, oh Reko	76.44.11↔	Tot Ostekt an and Gschk, Reko m Ni vaskularisiertem Tx
25.4x.22↔	Rad Glossekt, transmand Zugang, Reko m lok Schleimh	76.44.19↔	Totale Ostekt an and Gschk m sonstiger Rekonstruktion
25.4x.23↔	Rad Glossekt, transmand Zugang, Reko m myokutanem Lp	76.44.99↔	Totale Ostekt an and Gschk m glz Reko, sonstige
25.4x.24↔	Rd Glsskt, trnsmd Zg, Rk m fr mkrvsknst Tx		

Prozedur D02-2

29.33.12↔	Part Pharyngekt, Reko m fr mikrovaskanast Tx	76.31.20↔	Part Mandekt, Reko m mikrovaskanast Transplantat
29.33.21↔	Tt Phryngkt, Rk m fr mkrvsknst Tx, fr Dmtr o Mgnhchzg	76.39.10↔	Part Ostekt an and Gschk, Reko m mikrovaskanast Tx
29.4x.12↔	Plst Rk a Phr, m mkrvsk anstmsiertm Tx, Dmtr o Mgnhchzg	76.41.10↔	Tot Mandekt m glz Reko, Reko m mikrovaskanast Tx
30.3x.15↔	Vollständige Laryekt, Reko m fr mikrovaskanast Tx	76.43.10↔	Sonstige Reko d Mand m mikrovaskanast Transplantat
30.4x.15↔	Rad Laryekt, m Pharyngekt, Reko m fr mikrovaskanast Tx	76.46.10↔	So Reko an and Gschk m mikrovaskanast Transplantat
30.4x.25↔	Rd Lrykt, m Phryngkt u Schlddrs, Rk m fr mkrvsknst Tx		

Prozedur D02-3

27.57.00↔	Anbr e gestielt oder fr Lp an Lip und Mund, n.n.bez.	86.74.33↔	Kleinfächige Transpositionsplastik am Unterarm
27.57.10↔	Anbr e fr mikrovaskanast Transpl an Lip und Mund	86.74.34↔	Kleinfächige Transpositionsplastik an Brustwand und Rücken
27.57.11↔	Anbringen eines gestielten Fernlappens an Lippe und Mund	86.74.35↔	Kleinfächige Transpositionsplastik an der Bauchregion
27.57.99↔	Anbr e gestielt oder fr Lp an Lip und Mund, sonstige	86.74.36↔	Klfl Transpositionsplastik an d Leisten und Genreg
86.70↔	Gestielte oder freie Lappen, n.n.bez.	86.74.37↔	Kleinfächige Transpositionsplastik am Gesäß
86.74.00↔	Anbr von gestielt oder fr Lappen an And Lok, n.n.bez.	86.74.38↔	Klfl Transpositionsplastik an Os und Unterschenkel
86.74.10↔	Kleinfächige Dehnungsplastik am Kopf (außer Lippe und Mund)	86.74.39↔	Kleinfächige Transpositionsplastik, an andere Lokalisationen
86.74.11↔	Kleinfächige Dehnungsplastik am Hals	86.74.3a↔	Kleinfächige Transpositionsplastik am Fuß
86.74.12↔	Kleinfächige Dehnungsplastik an Schulter und Oberarm	86.74.40↔	Kleinfl Insellappenplastik am Kopf (außer Lippe und Mund)
86.74.13↔	Kleinfächige Dehnungsplastik am Unterarm	86.74.41↔	Kleinfächige Insellappenplastik am Hals
86.74.14↔	Kleinfächige Dehnungsplastik an Brustwand und Rücken	86.74.42↔	Kleinfächige Insellappenplastik an Schulter und Oberarm
86.74.15↔	Kleinfächige Dehnungsplastik an der Bauchregion	86.74.43↔	Kleinfächige Insellappenplastik am Unterarm
86.74.16↔	Kleinfächige Dehnungsplastik an der Leisten- und Genitalregion	86.74.44↔	Kleinfächige Insellappenplastik an Brustwand und Rücken
86.74.17↔	Kleinfächige Dehnungsplastik am Gesäß	86.74.45↔	Kleinfächige Insellappenplastik an der Bauchregion
86.74.18↔	Kleinfl Dehnungsplastik an Oberschenkel und Unterschenkel	86.74.46↔	Kleinfächige Insellappl an d Leisten und Genreg
86.74.19↔	Kleinfächige Dehnungsplastik, an andere Lokalisationen	86.74.47↔	Kleinfächige Insellappenplastik am Gesäß
86.74.1a↔	Kleinfächige Dehnungsplastik am Fuß	86.74.48↔	Klfl Insellappl an Oberschenkel und Unterschenkel
86.74.20↔	Klfl VerschiebeRotationspl a Kopf (auss Lip und Mund)	86.74.49↔	Kleinfächige Insellappenplastik, an andere Lokalisationen
86.74.21↔	Kleinfächige Verschiebe-Rotationsplastik am Hals	86.74.4a↔	Kleinfächige Insellappenplastik am Fuß
86.74.22↔	Klfl VerschiebeRotationsplastik an Schulter und Oba	86.74.50↔	Kleinfächige Z-Plastik am Kopf (außer Lippe und Mund)
86.74.23↔	Kleinfächige Verschiebe-Rotationsplastik am Unterarm	86.74.51↔	Kleinfächige Z-Plastik am Hals
86.74.24↔	Kleinfächige Verschiebe-Rotationsplastik an der Hand	86.74.52↔	Kleinfächige Z-Plastik an Schulter und Oberarm
86.74.25↔	Klfl VerschiebeRotationsplastik an Bruw und Rücken	86.74.53↔	Kleinfächige Z-Plastik am Unterarm
86.74.26↔	Kleinfächige Verschiebe-Rotationsplastik an der Bauchregion	86.74.54↔	Kleinfächige Z-Plastik an Brustwand und Rücken
86.74.27↔	Klfl VerschiebeRotationspl an d Leist und Genreg	86.74.55↔	Kleinfächige Z-Plastik an der Bauchregion
86.74.28↔	Kleinfächige Verschiebe-Rotationsplastik am Gesäß	86.74.56↔	Kleinfächige Z-Plastik an der Leisten- und Genitalregion
86.74.29↔	Klfl VerschiebeRotationsplastik, an And Lok	86.74.57↔	Kleinfächige Z-Plastik am Gesäß
86.74.2a↔	Klfl VerschiebeRotationspl an Os und Unterschenkel	86.74.58↔	Kleinfächige Z-Plastik an Oberschenkel und Unterschenkel
86.74.2b↔	Kleinfächige Verschiebe-Rotationsplastik am Fuß	86.74.59↔	Kleinfächige Z-Plastik, an andere Lokalisationen
86.74.30↔	Klfl Transpositionsplastik a Kopf (auss Lip und Mund)	86.74.5a↔	Kleinfächige Z-Plastik am Fuß
86.74.31↔	Kleinfächige Transpositionsplastik am Hals	86.74.99↔	Anbr von gestielt oder fr Lappen an And Lok, sonstige
86.74.32↔	Kleinfächige Transpositionsplastik an Schulter und Oberarm	86.76.00↔	Anbr von gestielt o fr Lp an And Lok, GroFl, n.n.bez.

86.76.10↔	Großflächige Dehnungsplastik am Kopf (außer Lippe und Mund)	86.77.00↔	Anbringen von sonstiger lokaler Lappenplastik, n.n.bez.
86.76.11↔	Großflächige Dehnungsplastik am Hals	86.77.10↔	Sonstige lokale Lappenplastik am Kopf (außer Lippe und Mund)
86.76.12↔	Großflächige Dehnungsplastik an Schulter und Oberarm	86.77.11↔	Sonstige lokale Lappenplastik am Hals
86.76.13↔	Großflächige Dehnungsplastik am Unterarm	86.77.12↔	Sonstige lokale Lappenplastik an Schulter und Oberarm
86.76.14↔	Großflächige Dehnungsplastik an Brustwand und Rücken	86.77.13↔	Sonstige lokale Lappenplastik am Unterarm
86.76.15↔	Großflächige Dehnungsplastik an der Bauchregion	86.77.14↔	Sonstige lokale Lappenplastik an Brustwand und Rücken
86.76.16↔	Großflächige Dehnungsplastik an der Leisten- und Genitalregion	86.77.15↔	Sonstige lokale Lappenplastik an der Bauchregion
86.76.17↔	Großflächige Dehnungsplastik am Gesäß	86.77.16↔	Sonstige lokale Lappenplastik an der Leisten- und Genitalregion
86.76.19↔	Großflächige Dehnungsplastik, an andere Lokalisationen	86.77.17↔	Sonstige lokale Lappenplastik am Gesäß
86.76.1a↔	Grossfl Dehnungsplastik an Oberschenkel und Unterschenkel	86.77.18↔	Sonst lokale Lappenplastik an Oberschenkel und Uschenkel
86.76.1b↔	Großflächige Dehnungsplastik am Fuß	86.77.19↔	Sonstige lokale Lappenplastik, an andere Lokalisationen
86.76.20↔	Groß VerschiebeRotationspl a Kopf (auss Lip u Mund)	86.77.1a↔	Sonstige lokale Lappenplastik am Fuß
86.76.21↔	Großflächige Verschiebe-Rotationsplastik am Hals	86.77.99↔	Anbringen von sonstiger lokaler Lappenplastik, sonstige
86.76.22↔	Grossfl Verschiebe-Rotationsplastik an Schulter und Oberarm	86.78.00↔	Sonstige Lappenplastiken, n.n.bez.
86.76.23↔	Großflächige Verschiebe-Rotationsplastik am Unterarm	86.78.10↔	Anbr v fr Lp m mkrvsk Anst a Kpf (auss Lp u Mnd)
86.76.24↔	Grossfl Verschiebe-Rotationsplastik an Brustwand und Rücken	86.78.11↔	Anbr von fr Lappen mit mikrovaskulärer Anast a Hals
86.76.25↔	Großflächige Verschiebe-Rotationsplastik an der Bauchregion	86.78.12↔	Anbr von fr Lp m mikrovask Anast an Schulter und Oba
86.76.26↔	Groß VerschiebeRotationspl an d Leist und Genreg	86.78.13↔	Anbr von fr Lp mit mikrovaskulärer Anast a Unterarm
86.76.27↔	Großflächige Verschiebe-Rotationsplastik am Gesäß	86.78.14↔	Anbr von fr Lp m mikrovask Anast an Bruw und Rücken
86.76.28↔	Groß VerschiebeRotationspl an Os und Unterschenkel	86.78.15↔	Anbr von fr Lp mit mikrovaskulärer Anast an Bauchreg
86.76.29↔	Grossfl Verschiebe-Rotationsplastik an andere Lokalisation	86.78.16↔	Anbr von fr Lp m mikrovask Anast an d Leist u Genreg
86.76.2a↔	Großflächige Verschiebe-Rotationsplastik am Fuß	86.78.17↔	Anbr von fr Lappen mit mikrovaskulärer Anast a Gesäß
86.76.30↔	Groß Transpositionsplastik a Kopf (auss Lip und Mund)	86.78.18↔	Anbr von fr Lp m mikrovask Anast an d unteren Extrem
86.76.31↔	Großflächige Transpositionsplastik am Hals	86.78.19↔	Anbr von fr Lp mit mikrovaskulärer Anast an And Lok
86.76.32↔	Großflächige Transpositionsplastik an Schulter und Oberarm	86.78.20↔	Anbr v gstielt rg Lp o gstielt FmI a Kpf (auss Lp u Mnd)
86.76.33↔	Großflächige Transpositionsplastik am Unterarm	86.78.21↔	Anbr von gestielt regionalem Lp o gestielt FmI a Ha
86.76.34↔	Großflächige Transpositionsplastik an Brustwand und Rücken	86.78.22↔	Anbr v gstielt rg Lp o gstielt FmI an Schl t Ob
86.76.35↔	Großflächige Transpositionsplastik an der Bauchregion	86.78.23↔	Anbr von gestielt reg Lp o gestielt FmI a Unterarm
86.76.36↔	Groß Transpositionsplastik an d Leisten und Genreg	86.78.24↔	Anbr v gstielt rg Lp o gstielt FmI an Brw u Rücken
86.76.37↔	Großflächige Transpositionsplastik am Gesäß	86.78.25↔	Anbr v gstielt reg Lp o gestielt FmI an d Bauchreg
86.76.38↔	Groß Transpositionsplastik an Os und Unterschenkel	86.78.26↔	Anbr v gstielt rg Lp o gstielt FmI an d Leist u Gnrg
86.76.39↔	Großflächige Transpositionsplastik an andere Lokalisation	86.78.27↔	Anbr von gestielt reg Lp o gestielt FmI a Gesäß
86.76.3a↔	Großflächige Transpositionsplastik am Fuß	86.78.28↔	Anbr v gstielt rg Lp o gstielt FmI an d unt Extrm
86.76.40↔	Grossfl Insellappenplastik am Kopf (außer Lippe und Mund)	86.78.29↔	Anbr von gestielt reg Lp o gestielt FmI an And Lok
86.76.41↔	Großflächige Insellappenplastik am Hals	86.78.30↔	Komb Plst Engr an Haut u Unth d Kpfs (auss Lp u Mnd)
86.76.42↔	Großflächige Insellappenplastik an Schulter und Oberarm	86.78.31↔	Komb plastische Ingr an Haut und Unterhaut d Halses
86.76.43↔	Großflächige Insellappenplastik am Unterarm	86.78.32↔	Komb Plast Ingr an Haut u Unterhaut von Schult u Oba
86.76.44↔	Großflächige Insellappenplastik an Brustwand und Rücken	86.78.33↔	Komb Plast Ingr an Haut und Unterhaut d Unterarmes
86.76.45↔	Großflächige Insellappenplastik an der Bauchregion	86.78.34↔	Komb Plast Ingr an Haut u Unterhaut von Bruw u Rücken
86.76.46↔	Groß Insellappenplastik an d Leisten und Genreg	86.78.35↔	Komb Plast Ingr an Haut und Unterhaut von Bauchreg
86.76.47↔	Großflächige Insellappenplastik am Gesäß	86.78.36↔	Komb Plast Ingr an Haut u Unterhaut d Leist u Genreg
86.76.48↔	Groß Insellappl an Oberschenkel und Unterschenkel	86.78.37↔	Komb plastische Ingr an Haut und Unterhaut d Gesäßes
86.76.49↔	Großflächige Insellappenplastik, an andere Lokalisationen	86.78.38↔	Komb Plast Ingr an Haut u Unterhaut d unteren Extrem
86.76.4a↔	Großflächige Insellappenplastik am Fuß	86.78.39↔	Komb plastische Ingr an Haut und Unterhaut and Lok
86.76.50↔	Großflächige Z-Plastik am Kopf (außer Lippe und Mund)	86.78.40↔	Anbr v sonst gestielt o fr Lp a Kopf (auss Lip u Mund)
86.76.51↔	Großflächige Z-Plastik am Hals	86.78.41↔	Anbringen von sonstigem gestielten oder freien Lappen am Hals
86.76.52↔	Großflächige Z-Plastik an Schulter und Oberarm	86.78.42↔	Anbr von sonstigem gestielt o fr Lp an Schult und Oba
86.76.53↔	Großflächige Z-Plastik am Unterarm	86.78.43↔	Anbr von sonstigem gestielt oder fr Lappen a Unterarm
86.76.54↔	Großflächige Z-Plastik an Brustwand und Rücken	86.78.44↔	Anbr von sonstigem gestielt o fr Lp an Bruw und Rücken
86.76.55↔	Großflächige Z-Plastik an der Bauchregion	86.78.45↔	Anbr von sonstigem gestielt oder fr Lp an d Bauchreg
86.76.56↔	Großflächige Z-Plastik an der Leisten- und Genitalregion	86.78.46↔	Anbr von sonst gestielt o fr Lp an d Leist und Genreg
86.76.57↔	Großflächige Z-Plastik am Gesäß	86.78.47↔	Anbringen von sonstm gestielten o freien Lappen am Gesäß
86.76.58↔	Großflächige Z-Plastik an Oberschenkel und Unterschenkel	86.78.48↔	Anbr von sonst gestielt o fr Lp an d unteren Extrem
86.76.59↔	Großflächige Z-Plastik an andere Lokalisationen	86.78.49↔	Anbr von sonstigem gestielt oder fr Lappen an And Lok
86.76.5a↔	Großflächige Z-Plastik am Fuß	86.78.99↔	Sonstige Lappenplastiken, sonstige
86.76.99↔	Anbr von gestielt o fr Lp an And Lok, GroFI, sonstige		

Prozedur D02-4

40.41.00↔	Radikale unilaterale Neck dissection, n.n.bez.	40.41.14↔	Selektive (funktionelle) Neck dissection, central (Region VI)
40.41.10↔	Sel (funkt) Neck dissec, supraomohyoid (Reg IIII)	40.41.20↔	Radikale Neck dissection (inkl. modifiziert)
40.41.11↔	Selektive (funktionelle) Neck dissection, lateral (Region II-IV)	40.41.21↔	Extended Neck dissection
40.41.12↔	Sel (funkt) Neck dissec, anterolateral (Reg IIV)	40.41.99↔	Radikale unilaterale Neck dissection, sonstige
40.41.13↔	Sel (funkt) Neck dissec, posterolateral (Reg IIIV)	40.42↔	Radikale bilaterale Neck dissection

Prozedur D02-5

25.3x.00↔	Vollständige Glossektomie, n.n.bez.	25.3x.11↔	Vollständige Glossekt, transoraler Zugang, oh Reko
25.3x.09↔	Vollständige Glossektomie, sonstige	25.3x.12↔	Vollst Glossekt, transor Zugang, Reko m lok Schleimh
25.3x.10↔	Vollständige Glossekt, transoraler Zugang, n.n.bez.	25.3x.13↔	Vollst Glossekt, transor Zugang, Reko m myokutanem Lp

25.3x.14↔	Vllst Glsskt, trnsr Zg, Rk m fr mkrvsknst Tx	25.4x.23↔	Rad Glossekt, transmand Zugang, Reko m myokutanem Lp
25.3x.19↔	Vollständige Glossekt, transoraler Zugang, m So Reko	25.4x.24↔	Rd Glsskt, trnsmnd Zg, Rk m fr mkrvsknst Tx
25.3x.20↔	Vollständige Glossekt, transmand Zugang, n.n.bez.	25.4x.29↔	Rad Glossekt, transmandibularär Zugang, m So Reko
25.3x.21↔	Vollständige Glossekt, transmand Zugang, oh Reko	25.4x.30↔	Radikale Pelviglossektomie, transoraler Zugang, n.n.bez.
25.3x.22↔	Vollst Glossekt, transmand Zugang, Reko m lok Schleimh	25.4x.31↔	Rad Pelviglekt, transoraler Zugang, oh Rekonstruktion
25.3x.23↔	Vollst Glossekt, transmand Zug, Reko m myokutanem Lp	25.4x.32↔	Rad Pelviglekt, transor Zugang, Reko m lok Schleimh
25.3x.24↔	Vllst Glsskt, trnsmnd Zg, Rk m fr mkrvsknst Tx	25.4x.33↔	Rad Pelviglekt, transor Zugang, Reko m myokutanem Lp
25.3x.29↔	Vollständige Glossekt, transmand Zugang, m So Reko	25.4x.34↔	Rd Plvglkt, trnsr Zg, Rk m fr mkrvsknst Tx
25.3x.30↔	Vollständige Pelviglossektomie, transoraler Zugang, n.n.bez.	25.4x.39↔	Rad Pelviglekt, transoraler Zugang, m sonstiger Reko
25.3x.31↔	Vollständige Pelviglekt, transoraler Zugang, oh Reko	25.4x.40↔	Radikale Pelviglossektomie, transmandibularär Zugang, n.n.bez.
25.3x.32↔	Vollst Pelviglekt, transor Zugang, Reko m lok Schleimh	25.4x.41↔	Rad Pelviglekt, transmandibularär Zugang, oh Reko
25.3x.33↔	Vollst Pelviglekt, transor Zug, Reko m myokutanem Lp	25.4x.42↔	Rad Pelviglekt, transmand Zugang, Reko m lok Schleimh
25.3x.34↔	Vllst Plvglkt, trnsr Zg, Rk m fr mkrvsknst Tx	25.4x.43↔	Rad Pelviglekt, transmand Zugang, Reko m myokutanem Lp
25.3x.39↔	Vollständige Pelviglekt, transoraler Zugang, m So Reko	25.4x.44↔	Rd Plvglkt, trnsmnd Zg, Rk m fr mkrvsknst Tx
25.3x.40↔	Vollständige Pelviglekt, transmand Zugang, n.n.bez.	25.4x.49↔	Rad Pelviglekt, transmandibularär Zugang, m So Reko
25.3x.41↔	Vollständige Pelviglekt, transmand Zugang, oh Reko	25.4x.50↔	Radikale Pelviglossomandibulektomie, n.n.bez.
25.3x.42↔	Vollst Pelviglekt, transmand Zug, Reko m lok Schleimh	25.4x.51↔	Radikale Pelviglossomandibulektomie, oh Rekonstruktion
25.3x.43↔	Vollst Pelviglekt, transmand Zug, Reko m myokutanem Lp	25.4x.52↔	Rad Pelviglossomekt, Rekonstruktion m lok Schleimhaut
25.3x.44↔	Vllst Plvglkt, trnsmnd Zg, Rk m fr mkrvsknst Tx	25.4x.53↔	Rad Pelviglossomekt, Rekonstruktion m myokutanem Lp
25.3x.49↔	Vollständige Pelviglekt, transmand Zugang, m So Reko	25.4x.54↔	Rad Pelviglossomekt, Reko m fr mikrovaskanast Tx
25.3x.50↔	Vollständige Pelviglossomandibulektomie, n.n.bez.	25.4x.59↔	Radikale Pelviglossomekt, m sonstiger Rekonstruktion
25.3x.51↔	Vollständige Pelviglossomekt, oh Rekonstruktion	25.4x.99↔	Radikale Glossektomie, sonstige.
25.3x.52↔	Vollständige Pelviglossomekt, Reko m lok Schleimhaut	27.57.00↔	Anbr e gestielt oder fr Lp an Lip und Mund, n.n.bez.
25.3x.53↔	Vollständige Pelviglossomekt, Reko m myokutanem Lp	27.57.10↔	Anbr e fr mikrovaskanast Transpl an Lip und Mund
25.3x.54↔	Vollst Pelviglossomekt, Reko m fr mikrovaskanast Tx	27.57.11↔	Anbringen eines gestielten Fernlappens an Lippe und Mund
25.3x.59↔	Vollständige Pelviglossomekt, m sonstiger Reko	27.57.99↔	Anbr e gestielt oder fr Lp an Lip und Mund, sonstige
25.4x.00↔	Radikale Glossektomie, n.n.bez.	76.44.00↔	Totale Ostekt an and Gschk m glz Reko, n.n.bez.
25.4x.10↔	Radikale Glossektomie, transoraler Zugang, n.n.bez.	76.44.10↔	Tot Ostekt an and Gschk, Reko m mikrovaskanast Tx
25.4x.11↔	Rad Glossekt, transoraler Zugang, oh Rekonstruktion	76.44.11↔	Tot Ostekt an and Gschk, Reko m Ni vaskularisiertem Tx
25.4x.12↔	Rad Glossekt, transoraler Zugang, Reko m lok Schleimh	76.44.19↔	Totale Ostekt an and Gschk m sonstiger Rekonstruktion
25.4x.13↔	Rad Glossekt, transoraler Zugang, Reko m myokutanem Lp	76.44.99↔	Totale Ostekt an and Gschk m glz Reko, sonstige
25.4x.14↔	Rd Glsskt, trnsr Zg, Rk m fr mkrvsknst Tx	76.46.00↔	Sonstige Rekonstruktion an and Gschk, n.n.bez.
25.4x.19↔	Rad Glossekt, transoraler Zugang, m sonstiger Reko	76.46.10↔	So Reko an and Gschk m mikrovaskanast Transplantat
25.4x.20↔	Radikale Glossekt, transmandibularär Zugang, n.n.bez.	76.46.99↔	Sonstige Rekonstruktion an and Gschk, sonstige
25.4x.21↔	Rad Glossekt, transmandibularär Zugang, oh Reko	86.71↔	Harauspräg und Vorbereiten von gestielt oder fr Lappen
25.4x.22↔	Rad Glossekt, transmand Zugang, Reko m lok Schleimh		

ADRG D03**Operative Korrektur einer Lippen-Kiefer-Gaumen-Spalte**

Hauptdiagnose in Tabelle D03-1 und Prozedur in Tabelle D03-2

DRG D03Z**Operative Korrektur einer Lippen-Kiefer-Gaumen-Spalte****Hauptdiagnose D03-1**

Q35.1	Spalte harter Gaumen	Q37.0	Spalte harter Gaumen m beidseitiger Lippenspalte
Q35.3	Spalte weicher Gaumen	Q37.1	Spalte harter Gaumen m einseitiger Lippenspalte
Q35.5	Spalte harter u weicher Gaumen	Q37.2	Spalte weicher Gaumen m beidseitiger Lippenspalte
Q35.7	Uvulaspalte	Q37.3	Spalte weicher Gaumen m einseitiger Lippenspalte
Q35.9	Gaumenspalte, nnbez	Q37.4	Spalte harter/weicher Gaumen m beidseitiger Lippenspalte
Q36.0	Lippenspalte, beidseitig	Q37.5	Spalte harter/weicher Gaumen m einseitiger Lippenspalte
Q36.1	Lippenspalte, median	Q37.8	Gaumenspalte, nnbez, m beidseitiger Lippenspalte
Q36.9	Lippenspalte, einseitig	Q37.9	Gaumenspalte, nnbez, m einseitiger Lippenspalte

Prozedur D03-2

27.62.00↔	Korrektur einer Gaumenspalte, n.n.bez.	27.69.00↔	Sonstige plastische Rekonstruktion am Gaumen, n.n.bez.
27.62.10↔	Korrektur einer Gaumenspalte, Kieferplastik	27.69.10↔	Plastische Rekonstruktion am weichen Gaumen
27.62.11↔	Korrektur einer Gaumenspalte, Kieferplastik mit Osteoplastik	27.69.11↔	Plastische Rekonstruktion am knöchernen Gaumen
27.62.20↔	Korrektur einer Gaumenspalte, Sekundäröpp der Kieferspalte	27.69.99↔	Sonstige plastische Rekonstruktion am Gaumen, sonstige
27.62.99↔	Korrektur einer Gaumenspalte, sonstige	27.73↔	Plastische Rekonstruktion an der Uvula
27.63.00↔	Revision der Korrektur einer Gaumenspalte, n.n.bez.	29.33.00↔	(Partielle) Pharyngektomie, n.n.bez.
27.63.10↔	Revision der Korrektur einer Gaumenspalte, Kieferplastik	29.33.10↔	Partielle Pharyngektomie, ohne Rekonstruktion
27.63.11↔	Rev d Korr e Gaumenspalte, Kieferplastik m Osteopl	29.33.11↔	Part Pharyngekt, Rekonstruktion m gestielt reg o Fernl
27.63.20↔	Rv d Krr e Gaumnsplt, Skndärprtion d Kiefersplt	29.33.12↔	Part Pharyngekt, Reko m fr mikrovaskanast Tx
27.63.99↔	Revision der Korrektur einer Gaumenspalte, sonstige	29.33.20↔	Totale Pharyngekt, Reko m gestielt reg o Fernl
27.64↔	Einsetzen eines Gaumenimplantates	29.33.21↔	Tt Phryngkt, Rk m fr mkrvsknst Tx, fr Drmtr o Mgnhchzg

29.33.99↔	(Partielle) Pharyngektomie, sonstige	30.4x.10↔	Radikale Laryngektomie, mit Pharyngektomie, oh Rekonstrukt
29.4x.00↔	Plastische Rekonstruktion am Pharynx, n.n.bez.	30.4x.11↔	Rad Laryekt, m Pharyngekt, Reko m lok Schleimhaut
29.4x.10↔	Plast Reko a Phar, m lok Schleimhaut o fr Hautlap	30.4x.12↔	Rad Laryekt, m Pharyngekt, Reko m Ni vaskul Tx
29.4x.11↔	Plast Rekonstruktion a Phar, m gestielt myokutanen Lp	30.4x.13↔	Rad Laryekt, m Pharyngekt, Reko m gestielt reg Lp
29.4x.12↔	Plst Rk a Phr, m mkrvsk anstmsiertm Tx, Dmtr o Mgnhchzg	30.4x.14↔	Rad Laryekt, m Pharyngekt, Reko m gestielt Lp
29.4x.99↔	Plastische Rekonstruktion am Pharynx, sonstige	30.4x.15↔	Rad Laryekt, m Pharyngekt, Reko m fr mikrovaskanast Tx
29.59↔	Sonstige plastische Rekonstruktion am Pharynx	30.4x.16↔	Rad Laryekt, m Pharyngekt, Rekonstruktion m fr Darmtr
30.3x.00↔	Vollständige Laryngektomie, n.n.bez.	30.4x.17↔	Rad Laryekt, m Pharyngekt, Reko m Magenhochzug
30.3x.10↔	Vollständige Laryngektomie, ohne Rekonstruktion	30.4x.19↔	Rad Laryekt, m Pharyngekt, sonstige Rekonstruktion
30.3x.11↔	Vollständige Laryekt, Rekonstruktion m lok Schleimhaut	30.4x.20↔	Rad Laryekt, m Pharyngekt und Schilddres, oh Reko
30.3x.12↔	Vollständige Laryekt, Reko m Ni vaskularisiertem Tx	30.4x.21↔	Rd Lrykt, m Phryngkt u Schlddrs, Rk m lk Schleimh
30.3x.13↔	Vollständige Laryekt, Rekonstruktion m gestielt reg Lp	30.4x.22↔	Rd Lrykt, m Phryngkt u Schlddrs, Rk m N vskl Tx
30.3x.14↔	Vollständige Laryekt, Rekonstruktion m gestielt Fernl	30.4x.23↔	Rd Lrykt, m Phryngkt u Schlddrs, Rk m gstielt rg Lp
30.3x.15↔	Vollständige Laryekt, Reko m fr mikrovaskanast Tx	30.4x.24↔	Rd Lrykt, m Phryngkt u Schlddrs, Rk m gstielt Lp
30.3x.16↔	Vollständige Laryekt, Rekonstruktion mit fr Darmtr	30.4x.25↔	Rd Lrykt, m Phryngkt u Schlddrs, Rk m fr mkrvsknst Tx
30.3x.17↔	Vollständige Laryngektomie, Rekonstruktion mit Magenhochzug	30.4x.26↔	Rd Lrykt, m Phryngkt u Schlddrs, Rk m fr Dmtr
30.3x.19↔	Vollständige Laryngektomie, sonstige Rekonstruktion	30.4x.27↔	Rd Lrykt, m Phryngkt u Schlddrs, Rk m Mgnhchzg
30.3x.99↔	Vollständige Laryngektomie, sonstige	30.4x.29↔	Rad Laryekt, m Pharyngekt und Schilddres, So Reko
30.4x.00↔	Radikale Laryngektomie, n.n.bez.	30.4x.99↔	Radikale Laryngektomie, sonstige

ADRG D04**Bignathe Osteotomie und komplexe Eingriffe am Kiefer**

Prozedur in Tabelle D04-1 und Prozedur in Tabelle D04-2 oder Prozedur in Tabelle D04-3 oder Prozedur in Tabelle D04-4 und Prozedur in Tabelle D04-5

DRG D04Z**Bignathe Osteotomie und komplexe Eingriffe am Kiefer****Prozedur D04-1**

76.62.00↔	Off Osteoplastik [Osteotomie] am Ramus mandibulae, nnbez	76.63.11↔	Ostpl [Ost] i frnt Alvkbr o m Kntdrcht a hr Mdst o Dstrk
76.62.10↔	Off Osteopl [Osteotomie] a Ramus mand, oh Disktraktion	76.63.12↔	Osteoplastik [Osteotomie] zur Kinnverlagerung ohne Distraktion
76.62.20↔	Off Osteoplastik [Osteotomie] a Ramus mand, m Distrak	76.63.20↔	Verlag d Alveolarfortsatzes d hor Distrak na Osteot
76.62.99↔	Off Osteoplastik [Osteotomie] am Ramus mandibulae, sonst	76.63.21↔	Verlagerung d Mand d Distrak na Osteot i hor Mandast
76.63.00↔	Osteoplastik [Osteotomie] am Corpus mandibulae, n.n.bez.	76.63.99↔	Osteoplastik [Osteotomie] am Corpus mandibulae, sonstige
76.63.10↔	Ostpl [Ost] i stl Alv o m frntlr Kntsdtrg d Md o Dstrk	76.64↔	Sonstige orthognathische Chirurgie an der Mandibula

Prozedur D04-2

76.65.00↔	Segmentale Osteoplastik [Osteotomie] der Maxilla, n.n.bez.	76.65.21↔	Osteotomie d Maxilla i seitlichen Alveokber, m Distrak
76.65.10↔	Segmentale Osteopl [Osteotomie] d Maxilla, oh Distrak	76.65.22↔	Ost d Mxll i frnt u seiti Alvbr i mr Sgmntn, m Dstrk
76.65.20↔	Osteotomie d Maxilla im front Alveokber, mit Distrak	76.65.99↔	Segmentale Osteoplastik [Osteotomie] der Maxilla, sonstige

Prozedur D04-3

76.5x.60↔	Implantation einer Endoprothese am Kiefergelenk	76.79.40↔	S off Rp kmbnierter Mtgtschtsfrktrn (Mrfchfx)
76.5x.61↔	Wechsel einer Endoprothese am Kiefergelenk		

Prozedur D04-4

76.63.00↔	Osteoplastik [Osteotomie] am Corpus mandibulae, n.n.bez.	76.64↔	Sonstige orthognathische Chirurgie an der Mandibula
76.63.10↔	Ostpl [Ost] i stl Alv o m frntlr Kntsdtrg d Md o Dstrk	76.72↔	Offene Reposition einer Jochbein- und Jochbogenfraktur
76.63.11↔	Ostpl [Ost] i frnt Alvkbr o m Kntdrcht a hr Mdst o Dstrk	76.74↔	Offene Reposition einer Maxillafraktur
76.63.12↔	Osteoplastik [Osteotomie] zur Kinnverlagerung ohne Distraktion	76.77.00↔	Offene Reposition einer Processus alveolaris-Fraktur, n.n.bez.
76.63.20↔	Verlag d Alveolarfortsatzes d hor Distrak na Osteot	76.77.10↔	Offene Reposition einer Processus alveolaris-Fraktur der Maxilla
76.63.21↔	Verlagerung d Mand d Distrak na Osteot i hor Mandast	76.77.11↔	Offene Reposition e Processus alveolFx d Mandibula
76.63.99↔	Osteoplastik [Osteotomie] am Corpus mandibulae, sonstige	76.77.99↔	Offene Reposition einer Processus alveolaris-Fraktur, sonstige

Prozedur D04-5

76.76.00↔	Offene Reposition einer Mandibulafraktur, n.n.bez.	76.76.99↔	Offene Reposition einer Mandibulafraktur, sonstige
76.76.10↔	Offene Reposition einer Einfachfraktur des Corpus mandibulae	76.77.00↔	Offene Reposition einer Processus alveolaris-Fraktur, n.n.bez.
76.76.11↔	Offene Reposition einer Mehrfachfraktur des Corpus mandibulae	76.77.10↔	Offene Reposition einer Processus alveolaris-Fraktur der Maxilla
76.76.20↔	Off Rep (von außen) e Einf o Merfachfx d Ram mand	76.77.11↔	Offene Reposition e Processus alveolFx d Mandibula
76.76.21↔	Off Rep (transoral) e Einf o Merfachfx d Ram mand	76.77.99↔	Offene Reposition einer Processus alveolaris-Fraktur, sonstige
76.76.30↔	Off Rep (transoral von außen) e Fx d Proc articul mand		

ADRG D05 Komplexe Eingriffe an den Speicheldrüsen

Prozedur in Tabelle D05-3

DRG D05A Komplexe Parotidektomie

Prozedur in Tabelle D05-4 und Hauptdiagnose in Tabelle D05-1 oder Hauptdiagnose in Tabelle D05-2

DRG D05B Komplexe Eingriffe an den Speicheldrüsen außer komplexe Parotidektomien**Hauptdiagnose D05-1**

D11.0 Gutartige Neubildung Parotis

Hauptdiagnose D05-2

C07	Bösartige Neubildung der Parotis	C08.8	BNB: Große Speicheldrüsen, mehrere Teilbereiche überlapp
C08.0	Bösartige Neubildung: Glandula submandibularis	C08.9	Bösartige Neubildung: Große Speicheldrüse, nnbez
C08.1	Bösartige Neubildung: Glandula sublingualis		

Prozedur D05-3

26.31.00↔	Partielle Sialoadenektomie, n.n.bez.	26.32.10↔	Vollst Parotidekt m Erh d N. faz, oh intraop Fazialm
26.31.10↔	Partielle Parotidektomie ohne intraoperatives Fazialismonitoring	26.32.11↔	Vollst Parotidekt m Erh d N. faz, m intraop Fazialm
26.31.11↔	Partielle Parotidektomie mit intraoperatives Fazialismonitoring	26.32.20↔	Vollständige Parotidekt m Resektion und Reko d N. faz
26.31.99↔	Partielle Sialoadenektomie, sonstige	26.32.30↔	Vollständige Resektion Glandula submandibularis
26.32.00↔	Vollständige Sialoadenektomie, n.n.bez.	26.32.99↔	Vollständige Sialoadenektomie, sonstige

Prozedur D05-4

26.32.00↔	Vollständige Sialoadenektomie, n.n.bez.	26.32.20↔	Vollständige Parotidekt m Resektion und Reko d N. faz
26.32.10↔	Vollst Parotidekt m Erh d N. faz, oh intraop Fazialm	26.32.30↔	Vollständige Resektion Glandula submandibularis
26.32.11↔	Vollst Parotidekt m Erh d N. faz, m intraop Fazialm	26.32.99↔	Vollständige Sialoadenektomie, sonstige

ADRG D06 Sehr komplexe Eingriffe an der Nase oder bestimmte Eingriffe an Nasennebenhöhlen, Mastoid, Mittelohr oder Speicheldrüsen

Mindestens eine Prozedur in Tabelle D06-2

DRG D06A Sehr komplexe Eingriffe an der Nase, Alter < 16 Jahre oder bestimmte Eingriffe an Nasennebenhöhlen, Mastoid, Mittelohr oder Speicheldrüsen, Alter < 6 Jahre

(Alter < 16 Jahre oder Prozedur in Tabelle D06-3) und (Alter < 6 Jahre oder Prozedur in Tabelle D06-4 und Alter < 16 Jahre)

DRG D06B Bestimmte Eingriffe an Nasennebenhöhlen, Mastoid, Mittelohr oder Speicheldrüsen, Alter > 5 Jahre und Alter < 16 Jahre oder Alter > 15 Jahre mit komplexer Tympanoplastik oder komplexer Diagnose

Alter < 16 Jahre oder Prozedur in Tabelle D06-3 oder Prozedur in Tabelle D06-5 oder Hauptdiagnose in Tabelle D06-1 oder Prozedur in mindestens zwei der Tabellen D06-6, D06-7

DRG D06C Sehr komplexe Eingriffe an der Nase oder bestimmte Eingriffe an Nasennebenhöhlen, Mastoid, Mittelohr oder Speicheldrüsen, Alter > 15 Jahre, ohne komplexe Tympanoplastik, ohne komplexe Diagnose**Hauptdiagnose D06-1**

C00.0	Bösartige Neubildung: Äußere Oberlippe	C00.9	Bösartige Neubildung: Lippe, nicht näher bezeichnet
C00.1	Bösartige Neubildung: Äußere Unterlippe	C01	Bösartige Neubildung des Zungengrundes
C00.2	Bösartige Neubildung: Äußere Lippe, nicht näher bezeichnet	C02.0	Bösartige Neubildung: Zungenrücken
C00.3	Bösartige Neubildung: Oberlippe, Innenseite	C02.1	Bösartige Neubildung: Zungenrand
C00.4	Bösartige Neubildung: Unterlippe, Innenseite	C02.2	Bösartige Neubildung: Zungenunterfläche
C00.5	Bösartige Neubildung: Lippe, nnbez, Innenseite	C02.3	BNB: Vordere zwei Drittel der Zunge, Bereich nnbez
C00.6	Bösartige Neubildung: Lippenkommissur	C02.4	Bösartige Neubildung: Zungentonsille
C00.8	BNB: Lippe, mehrere Teilbereiche überlappend	C02.8	BNB: Zunge, mehrere Teilbereiche überlappend

C02.9	Bösartige Neubildung: Zunge, nicht näher bezeichnet	C11.8	BNB: Nasopharynx, mehrere Teilbereiche überlappend
C03.0	Bösartige Neubildung: Oberkieferzahnfleisch	C11.9	Bösartige Neubildung: Nasopharynx, nicht näher bezeichnet
C03.1	Bösartige Neubildung: Unterkieferzahnfleisch	C12	Bösartige Neubildung des Recessus piriformis
C03.9	Bösartige Neubildung: Zahnfleisch, nicht näher bezeichnet	C13.0	Bösartige Neubildung: Regio postcoricoidea
C04.0	Bösartige Neubildung: Vorderer Teil des Mundbodens	C13.1	BNB: Aryepiglottische Falte, hypopharyngeale Seite
C04.1	Bösartige Neubildung: Seitlicher Teil des Mundbodens	C13.2	Bösartige Neubildung: Hinterwand des Hypopharynx
C04.8	BNB: Mundboden, mehrere Teilbereiche überlappend	C13.8	BNB: Hypopharynx, mehrere Teilbereiche überlappend
C04.9	Bösartige Neubildung: Mundboden, nicht näher bezeichnet	C13.9	Bösartige Neubildung: Hypopharynx, nicht näher bezeichnet
C05.0	Bösartige Neubildung: Harter Gaumen	C14.0	Bösartige Neubildung: Pharynx, nicht näher bezeichnet
C05.1	Bösartige Neubildung: Weicher Gaumen	C14.2	BNB: Lymphatischer Rachenring [Waldeyer]
C05.2	Bösartige Neubildung: Uvula	C14.8	BNB: Lippe, Mundhöhle u Pharynx, mehr Teilber überlapp
C05.8	BNB: Gaumen, mehrere Teilbereiche überlappend	C30.0	Bösartige Neubildung: Nasenhöhle
C05.9	Bösartige Neubildung: Gaumen, nicht näher bezeichnet	C30.1	Bösartige Neubildung: Mittelohr
C06.0	Bösartige Neubildung: Wangenschleimhaut	C31.0	Bösartige Neubildung: Sinus maxillaris [Kieferhöhle]
C06.1	Bösartige Neubildung: Vestibulum oris	C31.1	Bösartige Neubildung: Sinus ethmoidalis [Siebbeinzellen]
C06.2	Bösartige Neubildung: Retromolarregion	C31.2	Bösartige Neubildung: Sinus frontalis [Stirnhöhle]
C06.8	BNB: Sonst u nnbez Teile Mund, mehrere Teilber überlapp	C31.3	Bösartige Neubildung: Sinus sphenoidalis [Keilbeinhöhle]
C06.9	Bösartige Neubildung: Mund, nicht näher bezeichnet	C31.8	BNB: Nasennebenhöhlen, mehrere Teilbereiche überlappend
C07	Bösartige Neubildung der Parotis	C31.9	Bösartige Neubildung: Nasennebenhöhle, nnbez
C08.0	Bösartige Neubildung: Glandula submandibularis	C32.0	Bösartige Neubildung: Glottis
C08.1	Bösartige Neubildung: Glandula sublingualis	C32.1	Bösartige Neubildung: Supraglottis
C08.8	BNB: Große Speicheldrüsen, mehrere Teilbereiche überlapp	C32.2	Bösartige Neubildung: Subglottis
C08.9	Bösartige Neubildung: Große Speicheldrüse, nnbez	C32.3	Bösartige Neubildung: Larynxknorpel
C09.0	Bösartige Neubildung: Fossa tonsillaris	C32.8	BNB: Larynx, mehrere Teilbereiche überlappend
C09.1	Bösartige Neubildung: Gaumenbogen (vorderer) (hinterer)	C32.9	Bösartige Neubildung: Larynx, nicht näher bezeichnet
C09.8	BNB: Tonsille, mehrere Teilbereiche überlappend	C39.0	Bösartige Neubildung: Obere Atemwege, Teil nnbez
C09.9	Bösartige Neubildung: Tonsille, nicht näher bezeichnet	C46.2	Kaposi-Sarkom Gaumen
C10.0	Bösartige Neubildung: Vallecula epiglottica	C76.0	BNB ungenau bezeichneter Lok: Kopf, Gesicht u Hals
C10.1	Bösartige Neubildung: Vorderfläche der Epiglottis	H70.0	Akute Mastoiditis
C10.2	Bösartige Neubildung: Seitenwand des Oropharynx	H70.1	Chronische Mastoiditis
C10.3	Bösartige Neubildung: Hinterwand des Oropharynx	K10.20	Maxill Absz oh Ang Ausbreit n retromaxill/Fossa canina
C10.4	Bösartige Neubildung: Kiemengang	K10.21	Maxill Absz m Ang Ausbreit n retromaxill/Fossa canina
C10.8	BNB: Oropharynx, mehrere Teilbereiche überlappend	K10.28	Sonst nbez entzündl Zustand Kiefer
C10.9	Bösartige Neubildung: Oropharynx, nicht näher bezeichnet	K11.3	Speicheldrüsenabszeß
C11.0	Bösartige Neubildung: Obere Wand des Nasopharynx	K12.20	Mund- (Boden-) Phlegmone
C11.1	Bösartige Neubildung: Hinterwand des Nasopharynx	K12.21	SubmandAbsz oA Ausbreit n mediast/parapharyng/zervik
C11.2	Bösartige Neubildung: Seitenwand des Nasopharynx	K12.22	SubmandAbsz m Ausbreit n mediast/parapharyng/zervik
C11.3	Bösartige Neubildung: Vorderwand des Nasopharynx	K12.28	Sonst Phlegmon u Absz Mund

Prozedur D06-2

19.52↔	Tympanoplastik Typ II	20.42.31↔	Mastoidekt: Partielle Resektion d Felsenb ohne Obl
19.53↔	Tympanoplastik Typ III	20.42.32↔	Mastoidekt: Part Res d Felsenb m Obl von Fett
19.54↔	Tympanoplastik Typ IV	20.42.33↔	Mastoidekt: Part Resektion d Felsenb m Obl von M
19.55↔	Tympanoplastik Typ V	20.42.34↔	Mastoidekt: Part Res d Felsenb m Obl v Fett u M
19.6↔	Revision einer Tympanoplastik	20.42.99↔	Radikale Mastoidektomie, sonstige
19.9x.00↔	Sonstige plastische Rekonstruktion am Mittelohr, n.n.bez.	20.49↔	Sonstige Mastoidektomie
19.9x.10↔	Mikrochirurgische Operationen am Mittelohr, n.n.bez.	20.51.00↔	Exzision einer Läsion am Mittelohr, n.n.bez.
19.9x.11↔	Verkleinerung einer Radikalhöhle	20.51.10↔	Exzision einer Läsion an der Paukenhöhle
19.9x.12↔	Reko d Mitthohr: Reimpl / Reko d hint Gehörgangswand	20.51.11↔	Exzision einer Läsion an der Pyramidenspitze
19.9x.13↔	Rekonstruktion des Mittelohres	20.51.12↔	Exzision einer Läsion an der Otobasis
19.9x.14↔	Verschluss einer Mastoid-Fistel	20.51.99↔	Exzision einer Läsion am Mittelohr, sonstige
19.9x.19↔	Mikrochirurgische Operationen am Mittelohr, sonstige	20.71↔	Endolymphatischer Shunt
19.9x.99↔	Sonstige plastische Rekonstruktion am Mittelohr, sonstige	20.72.00↔	Injektion am Innenohr, n.n.bez.
20.23.00↔	Inzision am Mittelohr, n.n.bez.	20.72.10↔	Destruktion durch Injektion in die Bogengänge
20.23.10↔	Antrotomie	20.72.11↔	Destruktion durch Injektion in das Innenohr
20.23.11↔	Attikotomie	20.72.12↔	Destruktion durch Injektion in das Vestibulum
20.23.12↔	Tympntmie m Abdchtng d rnd u/ ovl Fnstrmmbrn	20.72.13↔	Destr d Injekt i Bogengänge, Innenohr und Vestibulum
20.23.13↔	Explorative Tympanotomie	20.72.14↔	Labyrinthdestruktion durch Injektion
20.23.99↔	Inzision am Mittelohr, sonstige	20.72.99↔	Injektion am Innenohr, sonstige
20.41↔	Einfache Mastoidektomie	20.79.00↔	Sonstige Inzision, Exz und Destr a Innenohr, n.n.bez.
20.42.00↔	Radikale Mastoidektomie, n.n.bez.	20.79.10↔	Exzision einer Läsion am Labyrinth
20.42.10↔	Mastoidekt: M Freil d Fazialisk: Ohne Dekompr d Nerven	20.79.11↔	Kochleosacotomie
20.42.11↔	Mastoidekt: M Freil d Fazialisk: M Dekompr d Nerven	20.79.20↔	Labyrinthektomie, transtympanal
20.42.20↔	Mstoidkt: sbtt Rs d Flsnb (sbtt Ptrskt), n.n.bz.	20.79.21↔	Labyrinthektomie, transmastoideal
20.42.21↔	Mstoidkt: sbtt Rs d Flsnb (sbtt Ptrskt) oh Obl	20.79.22↔	Labyrinthdestruktion, transtympanal
20.42.22↔	Mstoidkt: sbtt Rs d Flsnb (sbtt Ptrskt) m Obl v Ftt	20.79.23↔	Labyrinthdestruktion, transmastoideal
20.42.23↔	Mstoidkt: sbtt Rs d Flsnb (sbtt Ptrskt) m Obl v M	20.79.99↔	Sonstige Inzision, Exz und Destr a Innenohr, sonstige
20.42.24↔	Mstoidkt: sbtt Rs d Flsnb (sbtt Ptrskt) m Obl v Ftt u M	20.92↔	Revision einer Mastoidektomie
20.42.30↔	Mastoidekt: Partielle Resektion d Felsenb, n.n.bez.	20.93↔	Plastische Rekonstruktion am runden und ovalen Fenster

21.31.00↔	Lokale Exzision und Destr e endonas Läsion, n.n.bez.	22.63.00↔	Ethmoidektomie, n.n.bez.
21.31.10↔	Lokale Exzision einer endonasalen Läsion, Zugang endonasal	22.63.10↔	Ethmoidektomie von außen
21.31.12↔	Destruktion einer endonasalen Läsion	22.63.11↔	Ethmoidektomie, endonasal oder transmaxillär
21.31.19↔	Lokale Exzision einer endonasalen Läsion, sonstige	22.63.99↔	Ethmoidektomie, sonstige
21.31.99↔	Lokale Exzision und Destr e endonas Läsion, sonstige	22.64↔	Sphenoidektomie
21.4x.00↔	Resektion der Nase, n.n.bez.	22.71↔	Verschluss einer Nasennebenhöhlenfistel
21.4x.10↔	Resektion der Nase, partiell, nicht histographisch kontrolliert	22.79.00↔	Rekonstruktion einer Nasennebenhöhle, n.n.bez.
21.4x.11↔	Resektion der Nase, partiell, histographisch kontrolliert	22.79.10↔	Rekonstruktion des Stirnbeins
21.4x.20↔	Resektion der Nase, subtotal, nicht histographisch kontrolliert	22.79.11↔	Rekonstruktion oder Kranialisierung einer Stirnhöhlenwand
21.4x.21↔	Resektion der Nase, subtotal, histographisch kontrolliert	22.79.19↔	Sonstige Rekonstruktion einer Nasennebenhöhle
21.4x.30↔	Resektion der Nase, total, nicht histographisch kontrolliert	22.9x.00↔	Sonstige Operationen an den Nasennebenhöhlen, n.n.bez.
21.4x.31↔	Resektion der Nase, total, histographisch kontrolliert	22.9x.10↔	Sonstige Operationen an der Kieferhöhle
21.4x.99↔	Sonstige Resektion der Nase	22.9x.11↔	Sonstige Operationen an Siebbein und Keilbeinhöhle
21.83.00↔	Totale plastische Nasenrekonstruktion, n.n.bez.	22.9x.12↔	Sonstige Operationen an der Stirnhöhle
21.83.10↔	Septorhpl m Korr d Knorp o d Kn, m lok autog Tx	22.9x.13↔	Sanierung von Sinus ethmoidalis und e/mehr and Nnh
21.83.11↔	Sptrhpl m Krr d Knrp o d Kn,m dst autg Tx,allg o xng Tx	22.9x.14↔	Sphenoethmoidektomie
21.83.12↔	Septorhinoplastik mit Korrektur des Knochens und des Knorpels	22.9x.20↔	Operationen an mehreren Nasennebenhöhlen, radikal
21.83.20↔	Tot Plast Nasenrekonstruktion m Implant von allopl Mat	22.9x.21↔	Op an mehr Nnh, radik m Einbruch i d Flügelgaumengrube
21.83.99↔	Totale plastische Nasenrekonstruktion, sonstige	22.9x.22↔	Op an mehr Nnh, endon, m Entlastung e Abszesses
21.84↔	Revision einer Rhinoplastik	22.9x.23↔	Op an mhr Nnh,endn,m Drstllng d Schädln(dnsl Pnsnsprtion)
21.85↔	Augmentationsrhinoplastik	22.9x.24↔	Op an mhr Nnh,endn,Teilef L.p. o Schl d Priorbt
21.87↔	Sonstige Rhinoplastik	22.9x.25↔	Operationen an mehr Nnh, komb endon und von außen
22.02↔	Aspiration od Spülung einer Nasennebenhöhle per Vias natura	22.9x.29↔	Operationen an mehreren Nasennebenhöhlen, sonstige
22.2x.00↔	Endonasale Nasennebenhöhlen-Eröffnung, n.n.bez.	22.9x.99↔	Sonstige Operationen an den Nasennebenhöhlen, sonstige
22.2x.10↔	Infundibulotomie ohne Kieferhöhlenfensterung	26.12↔	Offene Biopsie an Speicheldrüse oder -gang
22.2x.11↔	Infundibulotomie mit Kieferhöhlenfensterung	26.21↔	Marsupialisation einer Speicheldrüsenzyste
22.2x.20↔	Endonasale NnhEröffnung d Ballondilatation, n.n.bez.	26.29.00↔	Sonstige Exzision einer Läsion an einer Speicheldrüse, n.n.bez.
22.2x.21↔	Endnsl NnhEröfngng d Blndltion, Keilbeinhöhl	26.29.10↔	Destruktion einer Speicheldrüse, n.n.bez.
22.2x.22↔	Endonasale NnhEröffnung d Ballondilatation, Stirnhöhle	26.29.99↔	Sonstige Exzision einer Läsion an einer Speicheldrüse, sonstige
22.2x.28↔	Endnsl NnhEröfngng d Blndltion, mhrr Nnh	26.30↔	Sialoadenektomie, n.n.bez.
22.2x.29↔	Endonasale NnhEröffnung d Ballondilatation, sonstige	26.41.00↔	Naht einer Risswunde an einer Speicheldrüse, n.n.bez.
22.2x.99↔	Sonstige Endonasale Nasennebenhöhlen-Eröffnung	26.41.10↔	Naht einer Risswunde an einem Speicheldrüsengang
22.31↔	Radikale Kieferhöhlen-Operation	26.41.99↔	Naht einer Risswunde an einer Speicheldrüse, sonstige
22.41.00↔	Sinusotomie des Sinus frontalis, n.n.bez.	26.42↔	Verschluss einer Speicheldrüsenfistel
22.41.10↔	Sinusotomie des Sinus frontalis von außen	26.49.00↔	Sonstige Plast Reko an Speicheldrüse o gang, n.n.bez.
22.41.11↔	Sinusotomie des Sinus frontalis, endonasal	26.49.10↔	Fistulisierung einer Speicheldrüse
22.41.12↔	Sinusotomie des Sinus frontalis, Anlage einer Mediandrainage	26.49.11↔	Transplantation einer Speichelgangöffnung
22.41.99↔	Sinusotomie des Sinus frontalis, sonstige	26.49.12↔	Verlagerung eines Speicheldrüsenausführungsganges
22.42.00↔	Sinusektomie des Sinus frontalis, n.n.bez.	26.49.99↔	Sonstige Plast Reko an Speicheldrüse o gang, sonstige
22.42.10↔	Osteoplastische Stirnhöhlenoperation mit Obliteration	26.99.00↔	Sonstige Operation an Speicheldrüse und -gang, n.n.bez.
22.42.11↔	Osteoplastische Stirnhöhlenoperation ohne Obliteration	26.99.10↔	Unterbindung des Ductus parotideus (Stenon-Gang)
22.42.99↔	Sinusektomie des Sinus frontalis, sonstige	26.99.20↔	Interventionelle Sialendoskopie, n.n.bez.
22.50↔	Sinusotomie, n.n.bez.	26.99.21↔	Interventionelle Sialendoskopie mit Dilatation
22.51↔	Ethmoidotomie	26.99.22↔	Interventionelle Sialendoskopie m Entf e Fk o Steines
22.52↔	Sphenoidotomie	26.99.23↔	Intrv Sialndskpie m intrdtklr Lthtrpsie u Entf v Frgmntn
22.53↔	Inzision an mehreren Nasennebenhöhlen	26.99.24↔	Interventionelle Sialendoskopie mit Einsatz e Lasers
22.60↔	Sinusektomie, n.n.bez.	26.99.29↔	Interventionelle Sialendoskopie, sonstige
22.61↔	Exz e Läs a Sinus maxillaris d D Zugang nach Caldwluc	26.99.99↔	Sonstige Operation an Speicheldrüse und -gang, sonstige
22.62↔	Exzision e Läsion am Sinus maxillaris durch anderen Zugang	27.0‡↔	Drainage an Gesicht und Mundboden

Prozedur D06-3

22.41.00↔	Sinusotomie des Sinus frontalis, n.n.bez.
22.41.10↔	Sinusotomie des Sinus frontalis von außen
22.41.11↔	Sinusotomie des Sinus frontalis, endonasal
22.41.12↔	Sinusotomie des Sinus frontalis, Anlage einer Mediandrainage
22.41.99↔	Sinusotomie des Sinus frontalis, sonstige
22.42.00↔	Sinusektomie des Sinus frontalis, n.n.bez.
22.42.10↔	Osteoplastische Stirnhöhlenoperation mit Obliteration
22.42.11↔	Osteoplastische Stirnhöhlenoperation ohne Obliteration
22.42.99↔	Sinusektomie des Sinus frontalis, sonstige
22.63.00↔	Ethmoidektomie, n.n.bez.

Prozedur D06-4

21.31.00↔	Lokale Exzision und Destr e endonas Läsion, n.n.bez.
21.31.10↔	Lokale Exzision einer endonasalen Läsion, Zugang endonasal
21.31.12↔	Destruktion einer endonasalen Läsion
21.31.19↔	Lokale Exzision einer endonasalen Läsion, sonstige
21.31.99↔	Lokale Exzision und Destr e endonas Läsion, sonstige

22.63.10↔	Ethmoidektomie von außen
22.63.11↔	Ethmoidektomie, endonasal oder transmaxillär
22.63.99↔	Ethmoidektomie, sonstige
22.64↔	Sphenoidektomie
22.71↔	Verschluss einer Nasennebenhöhlenfistel
22.79.00↔	Rekonstruktion einer Nasennebenhöhle, n.n.bez.
22.79.10↔	Rekonstruktion des Stirnbeins
22.79.11↔	Rekonstruktion oder Kranialisierung einer Stirnhöhlenwand
22.79.19↔	Sonstige Rekonstruktion einer Nasennebenhöhle

21.4x.00↔	Resektion der Nase, n.n.bez.
21.4x.10↔	Resektion der Nase, partiell, nicht histographisch kontrolliert
21.4x.11↔	Resektion der Nase, partiell, histographisch kontrolliert
21.4x.20↔	Resektion der Nase, subtotal, nicht histographisch kontrolliert
21.4x.21↔	Resektion der Nase, subtotal, histographisch kontrolliert

21.4x.30↔	Resektion der Nase, total, nicht histographisch kontrolliert	21.83.12↔	Septorhinoplastik mit Korrektur des Knochens und des Knorpels
21.4x.31↔	Resektion der Nase, total, histographisch kontrolliert	21.83.20↔	Tot Plast Nasenrekonstruktion m Implant von allopl Mat
21.4x.99↔	Sonstige Resektion der Nase	21.83.99↔	Totale plastische Nasenrekonstruktion, sonstige
21.83.00↔	Totale plastische Nasenrekonstruktion, n.n.bez.	21.84↔	Revision einer Rhinoplastik
21.83.10↔	Septorhpl m Korr d Knorp o d Kn, m lok autog Tx	21.85↔	Augmentationsrhinoplastik
21.83.11↔	Sptrhpl m Krr d Knrp o d Kn, m dst autg Tx, allg o xng Tx	21.87↔	Sonstige Rhinoplastik

Prozedur D06-5

19.56.11↔	Tym Antrt,Attkt,Attkkoantrt o Mstek:M Imp allpl,allg o xng Prth	19.56.21↔	Tym Anl Ohrdhöhl(ff Kvtät):M Imp allpl,allg o xng Prth
-----------	---	-----------	--

Prozedur D06-6

19.52↔	Tympanoplastik Typ II	19.54↔	Tympanoplastik Typ IV
19.53↔	Tympanoplastik Typ III	19.55↔	Tympanoplastik Typ V

Prozedur D06-7

20.49↔	Sonstige Mastoidektomie
--------	-------------------------

ADRG D08**Eingriffe an Mundhöhle und Mund bei bösartiger Neubildung**

Hauptdiagnose in Tabelle D08-1 und Prozedur in Tabelle D08-2

DRG D08A**Eingriffe an Mundhöhle und Mund bei bösartiger Neubildung mit schweren CC**

PCCL > 2

DRG D08B**Eingriffe an Mundhöhle und Mund bei bösartiger Neubildung ohne schwere CC****Hauptdiagnose D08-1**

C00.0	Bösartige Neubildung: Äußere Oberlippe	C08.0	Bösartige Neubildung: Glandula submandibularis
C00.1	Bösartige Neubildung: Äußere Unterlippe	C08.1	Bösartige Neubildung: Glandula sublingualis
C00.2	Bösartige Neubildung: Äußere Lippe, nicht näher bezeichnet	C08.8	BNB: Große Speicheldrüsen, mehrere Teilbereiche überlapp
C00.3	Bösartige Neubildung: Oberlippe, Innenseite	C08.9	Bösartige Neubildung: Große Speicheldrüse, nnbez
C00.4	Bösartige Neubildung: Unterlippe, Innenseite	C09.0	Bösartige Neubildung: Fossa tonsillaris
C00.5	Bösartige Neubildung: Lippe, nnbez, Innenseite	C09.1	Bösartige Neubildung: Gaumenbogen (vorderer) (hinterer)
C00.6	Bösartige Neubildung: Lippenkommissur	C09.8	BNB: Tonsille, mehrere Teilbereiche überlappend
C00.8	BNB: Lippe, mehrere Teilbereiche überlappend	C09.9	Bösartige Neubildung: Tonsille, nicht näher bezeichnet
C00.9	Bösartige Neubildung: Lippe, nicht näher bezeichnet	C10.0	Bösartige Neubildung: Vallecula epiglottica
C01	Bösartige Neubildung des Zungengrundes	C10.1	Bösartige Neubildung: Vorderfläche der Epiglottis
C02.0	Bösartige Neubildung: Zungenrücken	C10.2	Bösartige Neubildung: Seitenwand des Oropharynx
C02.1	Bösartige Neubildung: Zungenrand	C10.3	Bösartige Neubildung: Hinterwand des Oropharynx
C02.2	Bösartige Neubildung: Zungenunterfläche	C10.4	Bösartige Neubildung: Kiemengang
C02.3	BNB: Vordere zwei Drittel der Zunge, Bereich nnbez	C10.8	BNB: Oropharynx, mehrere Teilbereiche überlappend
C02.4	Bösartige Neubildung: Zungentonsille	C10.9	Bösartige Neubildung: Oropharynx, nicht näher bezeichnet
C02.8	BNB: Zunge, mehrere Teilbereiche überlappend	C11.0	Bösartige Neubildung: Obere Wand des Nasopharynx
C02.9	Bösartige Neubildung: Zunge, nicht näher bezeichnet	C11.1	Bösartige Neubildung: Hinterwand des Nasopharynx
C03.0	Bösartige Neubildung: Oberkieferzahnfleisch	C11.2	Bösartige Neubildung: Seitenwand des Nasopharynx
C03.1	Bösartige Neubildung: Unterkieferzahnfleisch	C11.3	Bösartige Neubildung: Vorderwand des Nasopharynx
C03.9	Bösartige Neubildung: Zahnfleisch, nicht näher bezeichnet	C11.8	BNB: Nasopharynx, mehrere Teilbereiche überlappend
C04.0	Bösartige Neubildung: Vorderer Teil des Mundbodens	C11.9	Bösartige Neubildung: Nasopharynx, nicht näher bezeichnet
C04.1	Bösartige Neubildung: Seitlicher Teil des Mundbodens	C12	Bösartige Neubildung des Recessus piriformis
C04.8	BNB: Mundboden, mehrere Teilbereiche überlappend	C13.0	Bösartige Neubildung: Regio postcricoidea
C04.9	Bösartige Neubildung: Mundboden, nicht näher bezeichnet	C13.1	BNB: Aryepiglottische Falte, hypopharyngeale Seite
C05.0	Bösartige Neubildung: Harter Gaumen	C13.2	Bösartige Neubildung: Hinterwand des Hypopharynx
C05.1	Bösartige Neubildung: Weicher Gaumen	C13.8	BNB: Hypopharynx, mehrere Teilbereiche überlappend
C05.2	Bösartige Neubildung: Uvula	C13.9	Bösartige Neubildung: Hypopharynx, nicht näher bezeichnet
C05.8	BNB: Gaumen, mehrere Teilbereiche überlappend	C14.0	Bösartige Neubildung: Pharynx, nicht näher bezeichnet
C05.9	Bösartige Neubildung: Gaumen, nicht näher bezeichnet	C14.2	BNB: Lymphatischer Rachenring [Waldeyer]
C06.0	Bösartige Neubildung: Wangenschleimhaut	C14.8	BNB: Lippe, Mundhöhle u Pharynx, mehr Teilber überlapp
C06.1	Bösartige Neubildung: Vestibulum oris	C30.0	Bösartige Neubildung: Nasenhöhle
C06.2	Bösartige Neubildung: Retromolarregion	C30.1	Bösartige Neubildung: Mittelohr
C06.8	BNB: Sonst u nnbez Teile Mund, mehrere Teilber überlapp	C31.0	Bösartige Neubildung: Sinus maxillaris [Kieferhöhle]
C06.9	Bösartige Neubildung: Mund, nicht näher bezeichnet	C31.1	Bösartige Neubildung: Sinus ethmoidalis [Siebbeinzellen]
C07	Bösartige Neubildung der Parotis	C31.2	Bösartige Neubildung: Sinus frontalis [Stirnhöhle]

C31.3	Bösartige Neubildung: Sinus sphenoidalis [Keilbeinhöhle]	C32.3	Bösartige Neubildung: Larynxknorpel
C31.8	BNB: Nasennebenhöhlen, mehrere Teilbereiche überlappend	C32.8	BNB: Larynx, mehrere Teilbereiche überlappend
C31.9	Bösartige Neubildung: Nasennebenhöhle, nnbez	C32.9	Bösartige Neubildung: Larynx, nicht näher bezeichnet
C32.0	Bösartige Neubildung: Glottis	C39.0	Bösartige Neubildung: Obere Atemwege, Teil nnbez
C32.1	Bösartige Neubildung: Supraglottis	C46.2	Kaposi-Sarkom Gaumen
C32.2	Bösartige Neubildung: Subglottis	C76.0	BNB ungenau bezeichneter Lok: Kopf, Gesicht u Hals

Prozedur D08-2

23.6↔	Prothetisches Zahnimplantat	27.32.99↔	Aisgedehnt Exz o Destr von Läs o Gew a knöch Gaum, So
24.0↔	Inzision an Zahnfleisch und Alveolarkamm	27.42↔	Ausgedehnte Exzision einer Läsion an der Lippe
24.11.00↔	Biopsie am Zahnfleisch, n.n.bez.	27.43.00↔	Sonst Exzision von Läsion od Gewebe an der Lippe, n.n.bez.
24.11.10↔	Geschlossene (Nadel-) Biopsie am Zahnfleisch	27.43.10↔	Sonstige Exz von Läs oder Gew an d Lippe, lokale Exz
24.11.20↔	Offene Biopsie (mit Inzision) am Zahnfleisch	27.43.99↔	Sonst Exzision von Läsion oder Gewebe an der Lippe, sonst
24.11.99↔	Biopsie am Zahnfleisch, sonstige	27.44.00↔	Radikale Exzision einer Läsion an der Lippe, n.n.bez.
24.12.00↔	Biopsie an einer Zahnalveole, n.n.bez.	27.44.10↔	Radikale Exz e Läs an d Lip mit histografischer Kontr
24.12.10↔	Geschlossene (Nadel-) Biopsie an einer Zahnalveole	27.44.20↔	Rad Exz e Hautläs d Lip m Tx o Transp von Haut
24.12.20↔	Offene Biopsie (mit Inzision) an einer Zahnalveole	27.44.99↔	Radikale Exzision einer Läsion an der Lippe, sonstige
24.12.99↔	Biopsie an einer Zahnalveole, sonstige	27.49.00↔	Sonstige Exzision in der Mundhöhle, n.n.bez.
24.2x.00↔	Gingivaplastik, n.n.bez.	27.49.10↔	Exzision an der Wange
24.2x.10↔	Gingivaplastik mit Transplantat oder Implantat	27.49.11↔	Exzision am Mundboden
24.2x.99↔	Gingivaplastik, sonstige	27.49.99↔	Sonstige Exzision in der Mundhöhle, sonstige
24.31↔	Exzision von Läsion oder Gewebe am Zahnfleisch	27.53↔	Verschluss einer Fistel im Mund
24.4x.00↔	Exzision einer Zahnläsion am Kiefer, n.n.bez.	27.54.00↔	Plastische Rekonstruktion e (angeb) Lipsp, n.n.bez.
24.4x.10↔	Exz e Zahnläsion a Kiefer m Eröffng v Kieferhöhle o Nsnbdn	27.54.10↔	Lippenplastik einer (angeborenen) Lippenspalte
24.4x.11↔	Exzision einer Zahnläsion am Kiefer mit Nervendarstellung	27.54.11↔	Sekundäroperation einer (angeborenen) Lippenspalte
24.4x.99↔	Exzision einer Zahnläsion am Kiefer, sonstige	27.54.99↔	Plastische Rekonstruktion e (angeb) Lipsp, sonstige
24.5x.00↔	Alveoloplastik, n.n.bez.	27.55.00↔	Vollhauttransplantat an Lippe und Mund, n.n.bez.
24.5x.10↔	Alveoloplastik mit Transplantat	27.55.10↔	Kleinflächiges Vollhauttransplantat an Lippe und Mund
24.5x.99↔	Alveoloplastik, sonstige	27.55.20↔	Großflächiges Vollhauttransplantat an Lippe und Mund
24.7↔	Anbringen einer orthodontischen Apparatur	27.55.99↔	Vollhauttransplantat an Lippe und Mund, sonstige
24.91.00↔	Extens o Vertiefung d Sulcus buccolab o ling, n.n.bez.	27.58↔	Rv e gsteilt o fr Lp o fr Hauttrnsplntts an Lp u Mnd
24.91.10↔	Vestibulumplastik	27.59.00↔	Sonstige plastische Rekonstruktion an Lippe und Mund, n.n.bez.
24.91.11↔	Mundbodensenkung	27.59.10↔	Kleinfl temporäres HautRegenerationsgraft an d Lippe
24.91.99↔	Extens o Vertiefung d Sulcus buccolab o ling, So	27.59.11↔	Grossflächiges temporäres HautRegenergraft an d Lip
25.02↔	Offene Biopsie an der Zunge	27.59.20↔	Klfl Weichteildeckung d kult Keratinozyten an d Lippe
25.1↔	Exzision od Destruktion von Läsion oder Gewebe an Zunge	27.59.21↔	Groß Weichteildeckung d kult Keratinozyten an d Lippe
25.59.00↔	Sonstige Zungenrekonstruktion und Zungenplastik, n.n.bez.	27.59.30↔	Klfl temp Weichteildeckung d Komb mehr Verf an d Lip
25.59.10↔	Plastische Rekonstruktion der Zunge, n.n.bez.	27.59.31↔	Grossflächige temp Weichtd d Komb mehr Verf an d Lip
25.59.11↔	Reduktionsplastik der Zunge	27.59.40↔	So Plast Reko an Lip und Mund m fr mikrovaskanat Tx
25.59.99↔	Sonstige Zungenrekonstruktion und Zungenplastik, sonstige	27.59.41↔	Sonstige Plast Reko an Lip und Mund m gestieft Fernl
25.92↔	Linguale Frenulektomie	27.59.50↔	Lappenstieldurchtrennung nach Hautplastik an der Lippe
25.93↔	Lösung von Adhäsion an der Zunge	27.59.60↔	Einsetzen eines Gewebeexpanders an der Lippe
25.94↔	Sonstige Glossotomie	27.59.99↔	Sonst plastische Rekonstruktion an Lippe und Mund, sonst
27.1↔	Inzision am Gaumen	27.71↔	Inzision an der Uvula
27.21.00↔	Biopsie am knöchernen Gaumen, n.n.bez.	27.72↔	Exzision an der Uvula
27.21.10↔	Geschlossene (Nadel-) Biopsie am knöchernen Gaumen	27.79↔	Sonstige Operationen an der Uvula
27.21.20↔	Offene Biopsie (mit Inzision) am knöchernen Gaumen	27.92↔	Inzision an der Mundhöhle, nicht bezeichnete Struktur
27.21.99↔	Biopsie am knöchernen Gaumen, sonstige	27.99↔	Sonstige Operationen in der Mundhöhle
27.22.00↔	Biopsie an Uvula und weichem Gaumen, n.n.bez.	86.4x.00↔	Radikale Exzision einer Hautläsion, n.n.bez.
27.22.10↔	Geschlossene (Nadel-) Biopsie an Uvula und weichem Gaumen	86.4x.10↔	Radikale Exz e Hautläs a Kopf mit histgr Kontrolle
27.22.20↔	Offene Biopsie (mit Inzision) an Uvula und weichem Gaumen	86.4x.11↔	Radikale Exz e Hautläs d Halses mit histgr Kontrolle
27.22.99↔	Biopsie an Uvula und weichem Gaumen, sonstige	86.4x.13↔	Rad Exz e Hautläs an Unterarm und Hand m histgr Kontr
27.23.00↔	Biopsie an der Lippe, n.n.bez.	86.4x.17↔	Rd Exz e Hautläs an Leist u Gnrg u Gsäß m histgr Kontr
27.23.10↔	Geschlossene (Nadel-) Biopsie an der Lippe	86.4x.18↔	Radikale Exz e Hautläs d unteren Extrem m histgr Kontr
27.23.20↔	Offene Biopsie (mit Inzision) an der Lippe	86.4x.19↔	Radikale Exz e Hautläs and Lok mit histgr Kontr
27.23.99↔	Biopsie an der Lippe, sonstige	86.4x.20↔	Rad Exz e Hautläs a Kopf m Tx o Transp von Haut
27.24.00↔	Biops in d Mundhöhle, an nicht bez Struktur, n.n.bez.	86.4x.21↔	Rad Exz e Hautläs d Halses m Tx o Transp von Haut
27.24.10↔	Gschl(Nd)Biops an Wngnschlh,Mndb u snst Strkt i d Mndhö	86.4x.22↔	Rd Exz e Hautläs an Schlh u Axll m Tx o Trnsp v Haut
27.24.20↔	Off Biops(m Inzs) Wngnschlh,Mndb u snst Strkt i d Mndhö	86.4x.23↔	Rad Exz e Hautläs an Oba u Ellb m Tx o Transp von Haut
27.24.99↔	Biops in d Mundhöhle, an nicht bez Struktur, sonstige	86.4x.24↔	Rad Exz e Hautläs d Unterarmes m Tx o Transp von Haut
27.31.00↔	Lok Exz o Destr von Läs o Gew a knöch Gaum, n.n.bez.	86.4x.25↔	Rad Exz e Hautläs d Hand m Tx o Transp von Haut
27.31.10↔	Lokale Exzision von Läsion oder Gewebe am knöch Gaumen	86.4x.26↔	Rd Exz e Hautläs an Brw u Rücken m Tx o Trnsp v Haut
27.31.20↔	Partielle Exzision von Läsion oder Gewebe am knöch Gaumen	86.4x.27↔	Rad Exz e Hautläs an d Bauchreg m Tx o Transp von Haut
27.31.30↔	Destruktion von Läsion oder Gewebe am knöchernen Gaumen	86.4x.28↔	Rd Exz e Hautläs d Leist u Gnrg m Tx o Trnsp v Haut
27.31.99↔	Lok Exz o Destr von Läs o Gew a knöch Gaum, sonstige	86.4x.29↔	Rad Exz e Hautläs and Lok m Tx o Transp von Haut
27.32.00↔	Asgdhnt Exz o Dstr v Läs o Gw a knöch Gaum, n.n.bez.	86.4x.2a↔	Rad Exz e Hautläs a Gesäß m Tx o Transp von Haut
27.32.10↔	Totale transorale Exst von Läs oder Gew a knöch Gaum	86.4x.2b↔	Rad Exz e Hautläs d unt Extrem m Tx o Transp von Haut
27.32.11↔	Rd trnsmndblär Exz [EnblcRs] v Läs o Gw a knöch Gaum	86.4x.30↔	Mkrg Chr a Schnllschntt (Mhs' Mgrgrphc Srgry)
27.32.12↔	Rd trnsfzial Exz [EnblcRs] v Läs o Gw a knöch Gaum	86.4x.31↔	Mkrg Chr a Pfrfnschntt (3DHstgile n Tübngr Mthd)

86.4x.99↔	Radikale Exzision einer Hautläsion, sonstige	86.69.24↔	Großflächige Spalthauttransplantation an die Hand
86.69.00↔	Sonstige Hauttransplantation an andere Lokalisationen, n.n.bez.	86.69.25↔	Großfl Spalthauttransplantation an Brustwand und Rücken
86.69.10↔	Klfl Spalthautx an D Kopf (auss Lip und Mund)	86.69.26↔	Großflächige Spalthauttransplantation an die Bauchregion
86.69.11↔	Kleinflächige Spalthauttransplantation an den Hals	86.69.27↔	Großl Spalthauttransplantation an d Leist und Genreg
86.69.12↔	Kleinflächige Spalthauttransplantation an Schulter und Oberarm	86.69.28↔	Großflächige Spalthauttransplantation an das Gesäß
86.69.13↔	Kleinflächige Spalthauttransplantation an den Unterarm	86.69.29↔	Großflächige Spalthauttransplantation an andere Lokalisation
86.69.14↔	Kleinflächige Spalthauttransplantation an die Hand	86.69.2a↔	Großl Spalthauttransplantation an Os und Unterschenkel
86.69.15↔	Klfl Spalthauttransplantation an Brustwand und Rücken	86.69.2b↔	Großflächige Spalthauttransplantation an den Fuß
86.69.16↔	Kleinflächige Spalthauttransplantation an der Bauchregion	86.69.99↔	Sonstige Hauttransplantation an andere Lokalisationen, sonstige
86.69.17↔	Klfl Spalthauttransplantation an d Leisten und Genreg	86.83.00↔	Gewebereduktionsplastik, n.n.bez.
86.69.18↔	Klfl Spalthauttransplantation an Os und Unterschenkel	86.83.13↔	Gewebereduktionsplastik an Unterarm
86.69.19↔	Kleinflächige Spalthauttransplantation an andere Lokalisation	86.83.14↔	Gewebereduktionsplastik an Hand
86.69.1a↔	Kleinflächige Spalthauttransplantation an den Fuß	86.83.15↔	Gewebereduktionsplastik an der Bauchregion
86.69.20↔	Großl Spalthautx an D Kopf (auss Lip und Mund)	86.83.16↔	Gewebereduktionsplastik an d Leist u Genreg o a Gesäß
86.69.21↔	Großflächige Spalthauttransplantation an den Hals	86.83.17↔	Gewebereduktionsplastik an der unteren Extremität
86.69.22↔	Großflächige Spalthauttransplantation an Schulter und Oberarm	86.83.19↔	Gewebereduktionsplastik an anderer Lokalisation
86.69.23↔	Großflächige Spalthauttransplantation an den Unterarm	86.83.99↔	Gewebereduktionsplastik, sonstige

ADRG D09**Tonsillektomie bei bösartiger Neubildung oder verschiedene Eingriffe an Ohr, Nase, Mund und Hals mit äußerst schweren CC**

Hauptdiagnose in Tabelle D09-1 und Prozedur in Tabelle D09-2 oder Prozedur in Tabelle D09-3 und PCCL > 3

DRG D09Z**Tonsillektomie bei bösartiger Neubildung oder verschiedene Eingriffe an Ohr, Nase, Mund und Hals mit äußerst schweren CC****Hauptdiagnose D09-1**

C00.0	Bösartige Neubildung: Äußere Oberlippe	C09.0	Bösartige Neubildung: Fossa tonsillar
C00.1	Bösartige Neubildung: Äußere Unterlippe	C09.1	Bösartige Neubildung: Gaumenbogen (vorderer) (hinterer)
C00.2	Bösartige Neubildung: Äußere Lippe, nicht näher bezeichnet	C09.8	BNB: Tonsille, mehrere Teilbereiche überlappend
C00.3	Bösartige Neubildung: Oberlippe, Innenseite	C09.9	Bösartige Neubildung: Tonsille, nicht näher bezeichnet
C00.4	Bösartige Neubildung: Unterlippe, Innenseite	C10.0	Bösartige Neubildung: Vallecula epiglottica
C00.5	Bösartige Neubildung: Lippe, nnbez, Innenseite	C10.1	Bösartige Neubildung: Vorderfläche der Epiglottis
C00.6	Bösartige Neubildung: Lippenkommissur	C10.2	Bösartige Neubildung: Seitenwand des Oropharynx
C00.8	BNB: Lippe, mehrere Teilbereiche überlappend	C10.3	Bösartige Neubildung: Hinterwand des Oropharynx
C00.9	Bösartige Neubildung: Lippe, nicht näher bezeichnet	C10.4	Bösartige Neubildung: Kiemengang
C01	Bösartige Neubildung des Zungengrundes	C10.8	BNB: Oropharynx, mehrere Teilbereiche überlappend
C02.0	Bösartige Neubildung: Zungenrücken	C10.9	Bösartige Neubildung: Oropharynx, nicht näher bezeichnet
C02.1	Bösartige Neubildung: Zungenrand	C11.0	Bösartige Neubildung: Obere Wand des Nasopharynx
C02.2	Bösartige Neubildung: Zungenunterfläche	C11.1	Bösartige Neubildung: Hinterwand des Nasopharynx
C02.3	BNB: Vordere zwei Drittel der Zunge, Bereich nnbez	C11.2	Bösartige Neubildung: Seitenwand des Nasopharynx
C02.4	Bösartige Neubildung: Zungentonsille	C11.3	Bösartige Neubildung: Vorderwand des Nasopharynx
C02.8	BNB: Zunge, mehrere Teilbereiche überlappend	C11.8	BNB: Nasopharynx, mehrere Teilbereiche überlappend
C02.9	Bösartige Neubildung: Zunge, nicht näher bezeichnet	C11.9	Bösartige Neubildung: Nasopharynx, nicht näher bezeichnet
C03.0	Bösartige Neubildung: Oberkieferzahnfleisch	C12	Bösartige Neubildung des Recessus piriformis
C03.1	Bösartige Neubildung: Unterkieferzahnfleisch	C13.0	Bösartige Neubildung: Regio postcricioidea
C03.9	Bösartige Neubildung: Zahnfleisch, nicht näher bezeichnet	C13.1	BNB: Aryepiglottische Falte, hypopharyngeale Seite
C04.0	Bösartige Neubildung: Vorderer Teil des Mundbodens	C13.2	Bösartige Neubildung: Hinterwand des Hypopharynx
C04.1	Bösartige Neubildung: Seitlicher Teil des Mundbodens	C13.8	BNB: Hypopharynx, mehrere Teilbereiche überlappend
C04.8	BNB: Mundboden, mehrere Teilbereiche überlappend	C13.9	Bösartige Neubildung: Hypopharynx, nicht näher bezeichnet
C04.9	Bösartige Neubildung: Mundboden, nicht näher bezeichnet	C14.0	Bösartige Neubildung: Pharynx, nicht näher bezeichnet
C05.0	Bösartige Neubildung: Harter Gaumen	C14.2	BNB: Lymphatischer Rachenring [Waldeyer]
C05.1	Bösartige Neubildung: Weicher Gaumen	C14.8	BNB: Lippe, Mundhöhle u Pharynx, mehr Teiler überlapp
C05.2	Bösartige Neubildung: Uvula	C30.0	Bösartige Neubildung: Nasenhöhle
C05.8	BNB: Gaumen, mehrere Teilbereiche überlappend	C30.1	Bösartige Neubildung: Mittelohr
C05.9	Bösartige Neubildung: Gaumen, nicht näher bezeichnet	C31.0	Bösartige Neubildung: Sinus maxillaris [Kieferhöhle]
C06.0	Bösartige Neubildung: Wangenschleimhaut	C31.1	Bösartige Neubildung: Sinus ethmoidalis [Siebbeinzellen]
C06.1	Bösartige Neubildung: Vestibulum oris	C31.2	Bösartige Neubildung: Sinus frontalis [Stirnhöhle]
C06.2	Bösartige Neubildung: Retromolarregion	C31.3	Bösartige Neubildung: Sinus sphenoidalis [Keilbeinhöhle]
C06.8	BNB: Sonst u nnbez Teile Mund, mehrere Teiler überlapp	C31.8	BNB: Nasennebenhöhlen, mehrere Teilbereiche überlappend
C06.9	Bösartige Neubildung: Mund, nicht näher bezeichnet	C31.9	Bösartige Neubildung: Nasennebenhöhle, nnbez
C07	Bösartige Neubildung der Parotis	C32.0	Bösartige Neubildung: Glottis
C08.0	Bösartige Neubildung: Glandula submandibularis	C32.1	Bösartige Neubildung: Supraglottis
C08.1	Bösartige Neubildung: Glandula sublingualis	C32.2	Bösartige Neubildung: Subglottis
C08.8	BNB: Große Speicheldrüsen, mehrere Teilbereiche überlapp	C32.3	Bösartige Neubildung: Larynxknorpel
C08.9	Bösartige Neubildung: Große Speicheldrüse, nnbez	C32.8	BNB: Larynx, mehrere Teilbereiche überlappend

C32.9	Bösartige Neubildung: Larynx, nicht näher bezeichnet	D02.0	Carcinoma in situ Larynx
C39.0	Bösartige Neubildung: Obere Atemwege, Teil nbbez	D37.0	NB unsich/unbek Verhalt Lippe Mundhöh Pharynx
C46.2	Kaposi-Sarkom Gaumen	D38.0	NB unsich/unbek Verhalt Larynx
C76.0	BNB ungenau bezeichneter Lok: Kopf, Gesicht u Hals	H60.2	Otitis externa maligna
D00.0	Carcinoma in situ Lippe/Mundhöhle/Pharynx		

Prozedur D09-2

28.0↔	Inzis und Drain an Tonsillen und peritons Strukturen	28.5x.11↔	Exzision der Zungengrundtonsille, durch Pharyngotomie
28.2x.00↔	Tonsillektomie ohne Adenoidektomie, n.n.bez.	28.5x.99↔	Exzision der Zungengrundtonsille, sonstige
28.2x.10↔	Part Res d Tonsille [Tonsillotomie] oh Adenoidekt	28.7x.00↔	Blutstillung nach Tonsillektomie und Adenoidektomie, n.n.bez.
28.2x.11↔	Total Tonsillektomie ohne Adenoidektomie	28.7x.10↔	Blutstillung nach Tonsillektomie
28.2x.12↔	Abszesssionillektomie	28.7x.11↔	Blutstillung nach Adenoidektomie
28.2x.99↔	Tonsillektomie ohne Adenoidektomie, sonstige	28.7x.99↔	Blutstillung nach Tonsillektomie und Adenoidektomie, sonstige
28.3↔	Tonsillektomie mit Adenoidektomie	28.91↔	Entf e Fk von Tonsillen und Adenoid d Inzision
28.4↔	Exzision eines Tonsillenrestes	28.92↔	Exzision einer Läsion an Tonsillen und Adenoiden
28.5x.00↔	Exzision der Zungengrundtonsille, n.n.bez.	28.99↔	Sonstige Operationen an Tonsillen und Adenoiden
28.5x.10↔	Exzision der Zungengrundtonsille, transoral		

Prozedur D09-3

06.01↔	Aspiration im Gebiet der Schilddrüse	18.71.23↔	Ohrmuschelaufbau, total mit Knorpeltransplantat
06.09.00↔	Sonstige Inzision im Gebiet der Schilddrüse, n.n.bez.	18.71.24↔	Ohrmuschelaufbau, total mit mikrovaskulärem Lappen
06.09.10↔	Sonstige Inzis i Gebiet d Sd: Oh weitere Massn	18.71.29↔	Ohrmuschelaufbau, total, sonstige
06.09.11↔	Sonstige Inzision im Gebiet der Schilddrüse: Drainage	18.71.30↔	Implant von allopl Materialien b Aufb e Ohrmuschel
06.09.12↔	Sonstige Inzision im Gebiet d Schilddrüse: Exploration	18.71.99↔	Ohrmuschelaufbau, sonstige
06.09.99↔	Sonstige Inzision im Gebiet der Schilddrüse, sonstige	18.72↔	Reinsertion eines amputierten Ohres
06.91↔	Durchtrennung des Isthmus thyroideae	18.79↔	Sonstige plastische Rekonstruktion am äusseren Ohr
09.19↔	Sonstige diagnostische Massnahmen am Tränensystem	18.9↔	Sonstige Operation am äusseren Ohr
09.3↔	Sonstige Operationen an der Tränendrüse	19.0↔	Mobilisation des Stapes
09.6↔	Exzision an Tränensack und ableitenden Tränenwegen	19.11↔	Stapedektomie u Stapesplastik m Einp e Stapesprothese
09.81↔	Dakryozystorhinostomie	19.19.00↔	Sonstige Stapedektomie und Stapesplastiken, n.n.bez.
09.99↔	Sonstige Operation am Tränensystem	19.19.10↔	Stapedot m Einp e Autg StapesProth (Inkusstapedot)
18.01↔	Perforation des Ohrläppchens	19.19.11↔	Stpdt m Enp e allplstsch StpsPrth (Inksstpdt)
18.02↔	Inzision am äusseren Gehörgang	19.19.12↔	Malleo-Stapedotomie
18.09↔	Sonstige Inzision am äusseren Ohr	19.19.99↔	Sonstige Stapedektomie und Stapesplastiken, sonstige
18.21.00↔	Exz e präaur Fistel o e präaur Sinus, n.n.bez.	19.21↔	Rv e Stpdt, Stpdktmie u Stpsplst m InksErs
18.21.10↔	Exz e präaur Fistel o e präaur Sinus, Ni hist kontr	19.29.00↔	S Rv e Stpdt, Stpdktmie u Stpsplst, n.n. bz.
18.21.11↔	Exz e präaur Fistel o e präaur Sinus, hist kontr	19.29.10↔	So Rev e Stapedotomie und Stapedektomie m StapesProth
18.21.99↔	Exz e präaur Fistel o e präaur Sinus, sonstige	19.29.11↔	So Rev e Stapedot und Stapedektomie m aut StapesProth
18.29.00↔	Exz oder Destr e and Läsion a äusseren Ohr, n.n.bez.	19.29.12↔	S Rv e Stpdt u Stpdktmie m allplstsch StpsPrth
18.29.01↔	Destr e Läsion a äusseren Ohr oder im äusseren Gehörg	19.29.13↔	Sonstige Revision einer Stapesplastik (ohne Inkus-Ersatz)
18.29.10↔	Exz e and Läs a ässrn Ohr o i ässrn Ghörg, N hst kntr	19.29.99↔	So Rev e Stapedot, Stapedektomie und Stapesplastik, So
18.29.11↔	Exz e and Läs a ässrn Ohr o i ässrn Ghörg, hst kntr	19.3↔	Sonstige Operationen an den Gehörknöchelchen
18.29.99↔	Exz oder Destr e and Läsion a äusseren Ohr, sonstige	19.4↔	Myringoplastik
18.31.00↔	Radikale Exzision einer Läsion am äusseren Ohr, n.n.bez.	19.52↔	Tympanoplastik Typ II
18.31.10↔	Rd Exz Läs a äus Ohr o i äus Ghörg o Prt Rs d Ohrm,N hst kntr	19.53↔	Tympanoplastik Typ III
18.31.11↔	Rd Exz Läs a äus Ohr o i äus Ghörg o Prt Rs d Ohrm,hst kntr	19.54↔	Tympanoplastik Typ IV
18.31.19↔	Radikale Exzision einer Läsion am äusseren Ohr, sonstige	19.55↔	Tympanoplastik Typ V
18.39.00↔	Sonstige Exzision am äusseren Ohr, n.n.bez.	19.56.00↔	Tympanoplastik und Ossikuloplastik, n.n.bez.
18.39.10↔	Resektion d Ohrmuschel, total, nicht hist kontrolliert	19.56.10↔	Tym Antrt,Attkt,Attkoantrt o Mstek:Oh Imp Prth o Imp aut Oss
18.39.11↔	Resektion der Ohrmuschel: total, histographisch kontrolliert	19.56.11↔	Tym Antrt,Attkt,Attkoantrt o Mstek:M Imp allpl,allg o xng Prth
18.39.19↔	Sonstige Resektion der Ohrmuschel, sonstige	19.56.20↔	Tym Anl Ohrdhöh(ff Kvtät):Oh Imp Prth o m Imp autg Osskls
18.39.99↔	Sonstige Exzision am äusseren Ohr, sonstige	19.56.21↔	Tym Anl Ohrdhöh(ff Kvtät):M Imp allpl,allg o xng Prth
18.5↔	Chirurgische Korrektur absteherender Ohren	19.56.99↔	Tympanoplastik und Ossikuloplastik, sonstige
18.6x.00↔	Rekonstruktion des äusseren Gehörganges, n.n.bez.	19.6↔	Revision einer Tympanoplastik
18.6x.10↔	Erweiterung des äusseren Gehörganges	19.9x.00↔	Sonstige plastische Rekonstruktion am Mittelohr, n.n.bez.
18.6x.20↔	Rekonstruktion eines (bestehenden) äusseren Gehörganges	19.9x.10↔	Mikrochirurgische Operationen am Mittelohr, n.n.bez.
18.6x.30↔	Konstruktion eines (nicht bestehenden) äusseren Gehörganges	19.9x.11↔	Verkleinerung einer Radikalhöhle
18.6x.99↔	Rekonstruktion des äusseren Gehörganges, sonstige	19.9x.12↔	Reko d Mitthres: Reimpl / Reko d hint Gehörgangswand
18.71.00↔	Ohrmuschelaufbau, n.n.bez.	19.9x.13↔	Rekonstruktion des Mittelohres
18.71.10↔	Ohrmuschelaufbau, partiell, n.n.bez.	19.9x.14↔	Verschluss einer Mastoid-Fistel
18.71.11↔	Ohrmuschelaufbau, partiell mit Gewebeexpander	19.9x.19↔	Mikrochirurgische Operationen am Mittelohr, sonstige
18.71.12↔	Ohrmuschelaufbau, partiell mit Galealappen	19.9x.99↔	Sonstige plastische Rekonstruktion am Mittelohr, sonstige
18.71.13↔	Ohrmuschelaufbau, partiell mit Knorpeltransplantat	20.21↔	Inzision am Mastoid
18.71.14↔	Ohrmuschelaufbau, partiell mit mikrovaskulärem Lappen	20.22↔	Inzision an den Pyramidenzellen
18.71.19↔	Ohrmuschelaufbau, partiell, sonstige	20.23.00↔	Inzision am Mittelohr, n.n.bez.
18.71.20↔	Ohrmuschelaufbau, total, n.n.bez.	20.23.10↔	Antrotomie
18.71.21↔	Ohrmuschelaufbau, total mit Gewebeexpander	20.23.11↔	Attikotomie
18.71.22↔	Ohrmuschelaufbau, total mit Galealappen	20.23.12↔	Tympntmie m Abdchng d rnd u/ ovl Fnstrmbrn

20.23.13↔	Explorative Tympanotomie	21.31.19↔	Lokale Exzision einer endonasalen Läsion, sonstige
20.23.99↔	Inzision am Mittelohr, sonstige	21.31.99↔	Lokale Exzision und Destr e endonas Läsion, sonstige
20.32.00↔	Biopsie an Mittel- und Innenohr, n.n.bez.	21.32.00↔	Exz und lokale Destr e and Läsion an d Nase, n.n.bez.
20.32.01↔	Biopsie am Mittelohr	21.32.10↔	Exz und Lok Destr e and Läs an d Nas, nicht hist kontr
20.32.02↔	Biopsie am Innenohr	21.32.11↔	Exz und lokale Destr e and Läs an d Nase, hist kontr
20.32.99↔	Biopsie an Mittel- und Innenohr, sonstige	21.32.99↔	Exz und lokale Destr e and Läsion an d Nase, sonstige
20.51.00↔	Exzision einer Läsion am Mittelohr, n.n.bez.	21.5↔	Submuköse Resektion des Nasenseptums
20.51.10↔	Exzision einer Läsion an der Paukenhöhle	21.82↔	Verschluss einer Nasenfistel
20.51.11↔	Exzision einer Läsion an der Pyramidenspitze	21.91↔	Lösung von Synechien der Nase
20.51.12↔	Exzision einer Läsion an der Otobasis	30.01↔	Marsupialisation einer Larynxzyste
20.51.99↔	Exzision einer Läsion am Mittelohr, sonstige	30.09.00↔	Sonstige Exz o Destr von Läs o Gew a Larynx, n.n.bez.
20.59↔	Sonstige Exzision am Mittelohr	30.09.10↔	Exz o Destr von Läs o Gew a Larynx ohne Thyreotomie
20.61.00↔	(Initiale) Fenestration am Innenohr, n.n.bez.	30.09.11↔	Dekortikation / Stripping einer Stimmlippe, ohne Thyreotomie
20.61.10↔	Fensterung am Innenohr, oh Implnt e Prth (ntials Vrfrn)	30.09.20↔	Exz o Destr von Läs o Gew a Larynx, d Thyreotomie
20.61.99↔	(Initiale) Fenestration am Innenohr, sonstige	30.09.21↔	Dekortikation / Stripping einer Stimmlippe, durch Thyreotomie
20.62.00↔	Revision einer Fenestration am Innenohr, n.n.bez.	30.09.99↔	Sonstige Exz o Destr von Läs o Gew a Larynx, sonstige
20.62.10↔	Revision e Fenestration a Innohr, oh Implant e Proth	30.21↔	Epiglottidektomie
20.62.99↔	Revision einer Fenestration am Innenohr, sonstige	30.22.00↔	Chordektomie, n.n.bez.
20.8↔	Operationen an der Tuba auditiva	30.22.10↔	Chordektomie, endolaryngeal
20.91↔	Tympanosympathektomie	30.22.11↔	Chordektomie, durch Thyreotomie
20.99.00↔	Sonstige Operationen an Innen- und Mittelohr, n.n.bez.	30.22.99↔	Chordektomie, sonstige
20.99.10↔	Implnt v Knchnvrnkngn a Flsnbein, Mtt o Innhr	31.3↔	Sonstige Inzisionen an Larynx und Trachea
20.99.20↔	Verschluss einer Labyrinthfistel	31.45↔	Offene Biopsie an Larynx oder Trachea
20.99.30↔	Entf e Kochleaimplantates oder implantbar Hörgerätes	31.61↔	Naht einer Rissverletzung am Larynx
20.99.99↔	Sonstige Operationen an Innen- und Mittelohr, sonstige	31.62↔	Verschluss einer Larynxfistel
21.07↔	Stllng e Epstx d Exz v ns Mks u Hauttx an Spt u lt Nswnd	31.63↔	Revision einer Laryngostomie
21.30↔	Lokale Exzision und Destr e Läsion an d Nase, n.n.bez.	31.64↔	Versorgung einer Larynxfraktur
21.31.00↔	Lokale Exzision und Destr e endonas Läsion, n.n.bez.	31.75↔	Rekonstruktion d Trachea und Konstr e künstl Larynx
21.31.10↔	Lokale Exzision einer endonasalen Läsion, Zugang endonasal	31.92↔	Lösung von Adhäsionen an Trachea oder Larynx
21.31.12↔	Destruktion einer endonasalen Läsion	31.98↔	Sonstige Operationen am Larynx

ADRG D12**Andere Eingriffe an Ohr, Nase, Mund und Hals**

Prozedur in Tabelle D12-1

DRG D12A**Andere aufwändige Eingriffe an Ohr, Nase, Mund und Hals**

Prozedur in Tabelle D12-2

DRG D12B**Andere Eingriffe an Ohr, Nase, Mund und Hals****Prozedur D12-1**

01.15↔	Biopsie am Schädel	01.24.3a↔	Zugang durch die Schädelbasis, transkondylär
01.21↔	Inzision und Drainage an den kranialen Sinus	01.24.3b↔	Zugang durch die Schädelbasis, transorbital
01.24.00↔	Sonstige Kraniotomie, n.n.bez.	01.24.3c↔	Zugang durch die Schädelbasis, mit Le-Fort-I-Osteotomie
01.24.10↔	Sonstige Kraniotomie mit Dekompression	01.24.99↔	Sonstige Kraniotomie, sonstige
01.24.11↔	Sonst Kraniotomie zur Entleerung e epiduralen Hämatoms	01.25.00↔	Sonstige Kraniektomie, n.n.bez.
01.24.12↔	Sonstige Kraniotomie zur Entleerung eines epiduralen Empyems	01.25.10↔	Sonstige Kraniektomie mit Dekompression
01.24.13↔	S Krniot,Enl v allpl Mt o Mdrträg i D Schädlnk o Epdraum	01.25.11↔	Sonst Kraniektomie zur Entleerung e epiduralen Hämatoms
01.24.14↔	S Krniot,Entf v allpl Mtrialdr Mdrträg aus Schädlnk o Epdraum	01.25.12↔	Sonst Kraniektomie zur Entleerung e epiduralen Empyems
01.24.15↔	Sonstige Kraniot, Entf e Fk aus Schädelkn o Epidraum	01.25.13↔	So Kraniekt zur Entf e Fk aus Schädelkn o Epidraum
01.24.16↔	So Kraniot, So Drain epid Flüssigk o aus sonst Gründen	01.25.14↔	S Krniekt m Enl v allpl Mt o Mdrträg i D Schädlnk o Epdraum
01.24.20↔	Kraniotomie der Kalotte als Zugang, n.n.bez.	01.25.19↔	So Kraniekt z Drain epid Flüssigk o aus sonst Gründen
01.24.21↔	Bohrlochtrepanation der Kalotte als Zugang	01.25.20↔	Sonstige Kraniekt, Rekraniektomie mit Einbr e Drain
01.24.22↔	Streotktsch geführt Schädlröfngng übr d Kltt als Zg	01.25.21↔	S Krniekt,Rkrekt z Entf v alpl Mt o Mdrtr a d Schädlnk o Epdrir
01.24.29↔	Kraniotomie der Kalotte als Zugang, sonstige	01.25.99↔	Sonstige Kraniektomie, sonstige
01.24.30↔	Zugang durch die Schädelbasis, n.n.bez.	04.02↔	Durchtrennung des N. trigeminus
01.24.31↔	Zugang durch die Schädelbasis, transoral	04.04.00↔	Sonstige Inzision an kranialen und peripheren Nerven, n.n.bez.
01.24.32↔	Zugang d d Schädelb, transor m Spal d weichen Gaumens	04.04.10↔	Sonstige Inzision am N. vestibulocochlearis
01.24.33↔	Zg d d Schädelb, trnsr m Spl d weichn u hrtn Gaumns	04.04.11↔	So Inzis an intrakr Anteilen von sonst Hirner und Ggl
01.24.34↔	Zugang durch die Schädelbasis, transsphenoidal	04.04.20↔	Sonstige Inzision an extrakraniellen Hirnnerven
01.24.35↔	Zugang durch die Schädelbasis, transethmoidal	04.04.30↔	Sonstige Inzision am Plexus brachialis
01.24.36↔	Zugang durch die Schädelbasis, transmastoidal	04.04.31↔	Sonstige Inzision an Nerven der Schulter
01.24.37↔	Zugang durch die Schädelbasis, translabyrinthär	04.04.32↔	Sonstige Inzision an Nerven des Armes und der Hand
01.24.38↔	Zugang durch die Schädelbasis, transpyramidal	04.04.33↔	Sonstige Inzis an Nn d Rumpfes und d unteren Extrem
01.24.39↔	Zugang durch die Schädelbasis, sonstige	04.04.99↔	Sonstige Inzis an kran und peripheren Nn, sonstige

04.05.00↔	Exzision (und Destruktion) des Ganglion Gasseri, n.n.bez.	16.61.99↔	Sekundäres Einsetzen eines Augenimplantats, sonstige
04.05.10↔	Exzision des Ganglion Gasseri	16.62.00↔	Revision und Reinsertion eines Augenimplantats, n.n.bez.
04.05.20↔	Destruktion des Ganglion Gasseri	16.62.10↔	Revision eines Augenimplantats
04.05.99↔	Exzision (und Destruktion) des Ganglion Gasseri, sonstige	16.62.20↔	Wchs e Agnmpntts, Enf e HautFitTmsplntts
04.41↔	Dekompression an der Wurzel des N. trigeminus	16.62.29↔	Sonstiger Wechsel eines Augenimplantats
04.49.00↔	So Dekompr o Lös v Adhäs an periph N o Gangl, n.n.bez.	16.62.99↔	Sonstige Revision und Reinsertion eines Augenimplantats
04.49.10↔	Sonstige Dekompr oder Lös von Adhäs a Plexus brachia	16.63↔	Revision einer E nukleationstasche mit Transplantat
04.49.11↔	Sonstige Dekompr oder Lös von Adhäs an Nn d Schulter	16.64↔	Sonstige Revision einer E nukleationstasche
04.49.12↔	Sonstige Dekompr oder Lös von Adhäs an Nerven d Armes	16.66↔	Sonstige Revision einer Exenterationshöhle
04.49.13↔	Sonstige Dekompr oder Lös von Adhäs an Nerven d Hand	16.81↔	Versorgung einer Orbitawunde
04.49.14↔	S Dkmp r o Lös v Adhäs a Plix Imbsc, Leist u Bcknb	16.98.00↔	Sonstige Operationen an der Orbita, n.n.bez.
04.49.15↔	Sonstige Dekompr oder Lös von Adhäs an Nn d Beines	16.98.10↔	Rekonstruktion der Orbita, n.n.bez.
04.49.16↔	Sonstige Dekompr oder Lös von Adhäs an Nerven d Fußes	16.98.11↔	Rekonstruktion der Orbitawand mit mikrovaskulärem Lappen
04.49.99↔	S Dkmp r o Lös v Adhäs an snst prph Nn o Gngl, S	16.98.19↔	Sonstige Rekonstruktion der Orbitawand
04.71↔	Hypoglosso-faziale Anastomose	16.98.20↔	Knöcherne Dekompression der Orbita
04.72↔	Akzessorio-faziale Anastomose	16.98.21↔	Resektion von Fettgewebe aus der Orbita
04.74.00↔	Sonstige Anast e kran oder peripheren Nervs, n.n.bez.	16.98.22↔	Einlegen eines intraokularen Medikamententrägers
04.74.10↔	Fazio-faziale Nerven-Anastomose	16.98.23↔	Einlegen eines extrabulbären Medikamententrägers
04.74.11↔	Interkosto-faszikuläre Nerven-Anastomose	16.98.24↔	Operative temporäre intraokulare Druckerhöhung
04.74.99↔	Sonstige Anast e kran oder peripheren Nervs, sonstige	16.98.25↔	Entfernung eines Implantates nach Glaukomoperation
04.92.00↔	Implnt o Erstz d Elktrd(n) e prph Neurstm, n.n.bez.	16.98.99↔	Sonstige Operationen an der Orbita, sonstige
04.92.10↔	Implnt,Erstz d Elktrd tmp prph Neurstm,Enzllsys,Tstsm	18.21.00↔	Exz e präaur Fistel o e präaur Sinus, n.n.bez.
04.92.11↔	Implnt,Erstz d Elktrd tmp prph Neurstm,Mhrlsys,Tstsm	18.21.10↔	Exz e präaur Fistel o e präaur Sinus, Ni hist kontr
04.92.20↔	Imp,Ers d Elktrd prmn prph Neurstm,Stbl,Enzllsys,Prk	18.21.11↔	Exz e präaur Fistel o e präaur Sinus, hist kontr
04.92.21↔	Implnt,Erstz d Elktrd prmn prph Neurstm,Stbl,Mhrlsys,Prk	18.21.99↔	Exz e präaur Fistel o e präaur Sinus, sonstige
04.92.30↔	Imp,Ers d Elktrd prmn prph Neurstm,Plttnl,Enzllsys,offn chr	18.29.00↔	Exz oder Destr e and Läsion a äusseren Ohr, n.n.bez.
04.92.31↔	Imp,Ers d Elktrd prmn prph Neurstm,Plttnl,Mhrlsys,offn chr	18.29.01↔	Destr e Läsion a äusseren Ohr oder im äusseren Gehörg
04.92.40↔	Impl oder Ersetzen einer Vagusnervstimulationselektrode	18.29.10↔	Exz e and Läs a ässrn Ohr o i ässrn Ghörg, N hst kntr
04.92.99↔	Implant o Ersetz d Elektrode(n) e periph Neurostim, So	18.29.11↔	Exz e and Läs a ässrn Ohr o i ässrn Ghörg, hst kntr
04.94.10↔	Rv (h Erstz) d Elktrd(n) e prph Neurstm, n.n.bez.	18.29.99↔	Exz oder Destr e and Läsion a äusseren Ohr, sonstige
04.94.11↔	Rv (h Erstz) d Elktrd(n) e prph Neurstm, Stbl, Enzllsys	18.31.00↔	Radikale Exzision einer Läsion am äusseren Ohr, n.n.bez.
04.94.12↔	Rv (h Erstz) d Elktrd(n) e prph Neurstm, Stbl, Mhrlsys	18.31.10↔	Rd Exz Läs a äus Ohr o i äus Ghörg o Prt Rs d Ohrm,N hst kntr
04.94.13↔	Rv(h Erstz)d Elktrd(n)e prph Neurstm,Plttnl,Enzllsys	18.31.11↔	Rd Exz Läs a äus Ohr o i äus Ghörg o Prt Rs d Ohrm,hst kntr
04.94.14↔	Rv(h Erstz)d Elktrd(n)e prph Neurstm,Plttnl,Mhrlsys	18.31.19↔	Radikale Exzision einer Läsion am äusseren Ohr, sonstige
04.94.99↔	Rev (oh Ersetz) d Elektrode(n) e periph Neurostim, So	18.39.00↔	Sonstige Exzision am äusseren Ohr, n.n.bez.
04.99.00↔	Sonst Operation an kranialen und peripheren Nerven, n.n.bez.	18.39.10↔	Resektion d Ohrmuschel, total, nicht hist kontrolliert
04.99.10↔	Implantation oder Ersetzen einer peripheren Neuroprothese	18.39.11↔	Resektion der Ohrmuschel: total, histographisch kontrolliert
04.99.11↔	Revision (ohne Ersetzen) einer peripheren Neuroprothese	18.39.19↔	Sonstige Resektion der Ohrmuschel, sonstige
04.99.12↔	Entfernung einer peripheren Neuroprothese	18.39.99↔	Sonstige Exzision am äusseren Ohr, sonstige
04.99.99↔	Sonst Operation an kranialen und peripheren Nerven, sonst	21.04↔	Stillung einer Epistaxis durch Ligatur der Aa. ethmoidales
05.21↔	Exzision des Ganglion sphenopalatinum	21.05↔	Stillung e Epistax d (transantrale) Ligat d A. maxill
05.22↔	Zervikale Sympathektomie	21.06↔	Stillung einer Epistaxis durch Ligatur der A. carotis externa
05.25↔	Periarterielle Sympathektomie	21.32.00↔	Exz und lokale Destr e and Läsion an d Nase, n.n.bez.
05.26↔	Thorakale Sympathektomie	21.32.10↔	Exz und Lok Destr e and Läs an d Nas, nicht hist kontr
05.29↔	Sonstige Sympathektomie und Exzision eines Ganglions	21.32.11↔	Exz und lokale Destr e and Läs an d Nase, hist kontr
06.7x.00↔	Exzision des Ductus thyreoglossus, n.n.bez.	21.32.99↔	Exz und lokale Destr e and Läsion an d Nase, sonstige
06.7x.10↔	Exz e median Halsz, ohne Resektion d med Zungenbeines	21.4x.00↔	Resektion der Nase, n.n.bez.
06.7x.11↔	Exz e median Halsz, m Resektion d med Zungenbeines	21.4x.10↔	Resektion der Nase, partiell, nicht histographisch kontrolliert
06.7x.12↔	Exz e median Halsz, ohne Resektion d med Zungenbeines	21.4x.11↔	Resektion der Nase, partiell, histographisch kontrolliert
06.7x.13↔	Exz e median Halsz, m Resektion d med Zungenbeines	21.4x.20↔	Resektion der Nase, subtotal, nicht histographisch kontrolliert
06.7x.14↔	Sek Eingr z Exz d Duct thyreogl, m Res d med Zungenb	21.4x.21↔	Resektion der Nase, subtotal, histographisch kontrolliert
06.7x.15↔	Sek Eingr z Exz d Duct thyreogl, oh Res d med Zungenb	21.4x.30↔	Resektion der Nase, total, nicht histographisch kontrolliert
06.7x.99↔	Exzision des Ductus thyreoglossus, sonstige	21.4x.31↔	Resektion der Nase, total, histographisch kontrolliert
06.92↔	Ligatur von Gefässen der Schilddrüse	21.4x.99↔	Sonstige Resektion der Nase
06.93↔	Naht an der Schilddrüse	21.99.00↔	Sonstige Nasenoperationen, n.n.bez.
08.22.00↔	Exzision einer anderen kleineren Läsion am Augenlid, n.n.bez.	21.99.10↔	Eins Resektion e Choanalatresie transnasal endosk
08.22.10↔	Exz e and klein Läs a Lid, Ni hist kontr (mikrog Chir)	21.99.20↔	Bds Resektion e Choanalatresie transnasal endoskopisch
08.22.11↔	Exz e and klein Läs a Lid, hist kontr (mikrog Chir)	21.99.99↔	Sonstige Nasenoperationen, sonstige
08.22.99↔	Exzision einer anderen kleineren Läsion am Augenlid, sonstige	27.58↔	Rv e gstielt o fr Lp o fr Hauttrnsplntts an Lp u Mnd
08.23.00↔	Exz e gröss Läs a Augenlid, nicht durchgeh, n.n.bez.	27.59.00↔	Sonstige plastische Rekonstruktion an Lippe und Mund, n.n.bez.
08.23.10↔	Exz e gröss Läs a Lid, N drchgh, N hst kntr (mkrgr Chr)	27.59.10↔	Kleinfl temporäres HautRegenerationsgraft an d Lippe
08.23.11↔	Exz e gröss Läs a Lid, N drchgh, hst kntr (mkrgr Chr)	27.59.11↔	Grossflächiges temporäres HautRegenergraft an d Lip
08.23.99↔	Exz e gröss Läs a Augenlid, nicht durchgeh, sonstige	27.59.20↔	Klfl Weichteildeckung d kult Keratinozyten an d Lippe
08.24.00↔	Exz e gröss Läsion a Augenlid, perforierend, n.n.bez.	27.59.21↔	Grofl Weichteildeckung d kult Keratinozyten an d Lippe
08.24.10↔	Exz e gröss Läs a Lid, prf, N hst kntr (mkrgr Chr)	27.59.30↔	Klfl temp Weichteildeckung d Komb mehr Verf an d Lip
08.24.11↔	Exz e gröss Läs a Lid, prf, hist kontr (mikrog Chir)	27.59.31↔	Grossflächige temp Weichtd d Komb mehr Verf an d Lip
08.24.99↔	Exz e gröss Läsion a Augenlid, perforierend, sonstige	27.59.40↔	So Plast Reko an Lip und Mund m fr mikrovaskanast Tx
09.44↔	Intubation des Ductus nasolacrimalis	27.59.41↔	Sonstige Plast Reko an Lip und Mund m gestielt Fernl
16.61.00↔	Sekundäres Einsetzen eines Augenimplantats, n.n.bez.	27.59.50↔	Lappenstieldurchtrennung nach Hautplastik an der Lippe
16.61.10↔	Sekundäres Einsetz e Augenimplantats, HautFettTx	27.59.60↔	Einsetzen eines Gewebeexpanders an der Lippe



27.59.99↔	Sonst plastische Rekonstruktion an Lippe und Mund, sonst	30.4x.00↔	Radikale Laryngektomie, n.n.bez.
27.61↔	Naht einer Rissverletzung am Gaumen	30.4x.10↔	Radikale Laryngektomie, mit Pharyngektomie, oh Rekonstrukt
27.62.00↔	Korrektur einer Gaumenspalte, n.n.bez.	30.4x.11↔	Rad Laryekt, m Pharyngekt, Reko m lok Schleimhaut
27.62.10↔	Korrektur einer Gaumenspalte, Kieferplastik	30.4x.12↔	Rad Laryekt, m Pharyngekt, Reko m Ni vaskul Tx
27.62.11↔	Korrektur einer Gaumenspalte, Kieferplastik mit Osteoplastik	30.4x.13↔	Rad Laryekt, m Pharyngekt, Reko m gestielt reg Lp
27.62.20↔	Korrektur einer Gaumenspalte, Sekundärop der Kieferspalte	30.4x.14↔	Rad Laryekt, m Pharyngekt, Reko m gestielt Lp
27.62.99↔	Korrektur einer Gaumenspalte, sonstige	30.4x.15↔	Rad Laryekt, m Pharyngekt, Reko m fr mikrovaskanast Tx
27.63.00↔	Revision der Korrektur einer Gaumenspalte, n.n.bez.	30.4x.16↔	Rad Laryekt, m Pharyngekt, Rekonstruktion m fr Darmtr
27.63.10↔	Revision der Korrektur einer Gaumenspalte, Kieferplastik	30.4x.17↔	Rad Laryekt, m Pharyngekt, Reko m Magenhochzug
27.63.11↔	Rev d Korr e Gaumenspalte, Kieferplastik m Osteopl	30.4x.19↔	Rad Laryekt, m Pharyngekt, sonstige Rekonstruktion
27.63.20↔	Rv d Krr e Gaumnsplt, Skndärprtion d Kiefersplt	30.4x.20↔	Rad Laryekt, m Pharyngekt und Schilddres, oh Reko
27.63.99↔	Revision der Korrektur einer Gaumenspalte, sonstige	30.4x.21↔	Rd Lrykt, m Phryngkt u Schlddrs, Rk m lk Schleimh
27.64↔	Einsetzen eines Gaumenimplantates	30.4x.22↔	Rd Lrykt, m Phryngkt u Schlddrs, Rk m N vskl Tx
27.69.00↔	Sonstige plastische Rekonstruktion am Gaumen, n.n.bez.	30.4x.23↔	Rd Lrykt, m Phryngkt u Schlddrs, Rk m gestielt rg Lp
27.69.10↔	Plastische Rekonstruktion am weichen Gaumen	30.4x.24↔	Rd Lrykt, m Phryngkt u Schlddrs, Rk m gestielt Lp
27.69.11↔	Plastische Rekonstruktion am knöchernen Gaumen	30.4x.25↔	Rd Lrykt, m Phryngkt u Schlddrs, Rk m fr mkrvsknst Tx
27.69.99↔	Sonstige plastische Rekonstruktion am Gaumen, sonstige	30.4x.26↔	Rd Lrykt, m Phryngkt u Schlddrs, Rk m fr Dmtr
27.73↔	Plastische Rekonstruktion an der Uvula	30.4x.27↔	Rd Lrykt, m Phryngkt u Schlddrs, Rk m Mgnhchzg
29.0↔	Pharyngotomie	30.4x.29↔	Rad Laryekt, m Pharyngekt und Schilddres, So Reko
29.12.00↔	Biopsie am Pharynx, n.n.bez.	30.4x.99↔	Radikale Laryngektomie, sonstige
29.12.10↔	Geschlossene (Nadel-) Biopsie am Pharynx	31.71↔	Naht einer Rissverletzung an der Trachea
29.12.20↔	Offene Biopsie am Hypopharynx	31.72↔	Verschluss einer äusseren trachealen Fistel
29.12.30↔	Offene Biopsie am Nasopharynx	31.73↔	Verschluss einer anderen trachealen Fistel
29.12.99↔	Biopsie am Pharynx, sonstige	31.91↔	Durchtrennung des N. laryngeus
29.2x.00↔	Exz von branch Zyste oder Rest d Kiemspalt, n.n.bez.	31.99↔	Sonstige Operationen an der Trachea
29.2x.10↔	Exzision einer laterale Halszyste	33.0↔	Inzision an einem Bronchus
29.2x.11↔	Exz von branch Zyste o Rest d Kiemspalt als sek Eingr	34.03↔	Rethorakotomie
29.2x.20↔	Operation an Kiemengangsresten, n.n.bez.	34.22↔	Mediastinoskopie
29.2x.21↔	Operation an Kiemengangsresten, sekundärer Eingriff	38.01↔	Inzision von intrakraniellen Gefässen
29.2x.99↔	Exz von branch Zyste oder Rest d Kiemspalt, sonstige	38.02.00↔	Inzision von anderen Gefässen an Kopf und Hals, n.n.bez.
29.31↔	Krikopharyngeale Myotomie	38.02.10↔	Inzision von extrakraniellen Arterien an Kopf und Hals
29.32.00↔	Pharyngeale Divertikulektomie, n.n.bez.	38.02.20↔	Inzision von extrakraniellen Venen an Kopf und Hals, n.n.bez.
29.32.10↔	Endoskopisches Diverticulostomie eines Zenker-Divertikels	38.02.21↔	Inzision der V. jugularis (externa) (interna)
29.32.11↔	Divertikulektomie eines Zenker-Divertikels	38.02.28↔	Inzis von sonstigen tiefen extrk Venen an Kopf und Ha
29.32.99↔	Pharyngeale Divertikulektomie, sonstige	38.02.29↔	Inzision von extrakraniellen Venen an Kopf und Hals, sonstige
29.33.00↔	(Partielle) Pharyngektomie, n.n.bez.	38.02.99↔	Inzision von anderen Gefässen an Kopf und Hals, sonstige
29.33.10↔	Partielle Pharyngektomie, ohne Rekonstruktion	38.11↔	Endarterektomie von intrakraniellen Gefässen
29.33.11↔	Part Pharyngekt, Rekonstruktion m gestielt reg o Fernl	38.12↔	Endarterektomie von anderen Gefässen an Kopf und Hals
29.33.12↔	Part Pharyngekt, Reko m fr mikrovaskanast Tx	38.32.00↔	Resektion von and Gef a Kopf und Ha m Anast, n.n.bez.
29.33.20↔	Totale Pharyngekt, Reko m gestielt reg o Fernl	38.32.10↔	Resektion von extrk Aa an Kopf und Hals mit Anast
29.33.21↔	Tt Phryngkt, Rk m fr mkrvsknst Tx, fr Dmtr o Mgnhchzg	38.32.20↔	Res von extrk Venen an Kopf und Ha m Anast, n.n.bez.
29.33.99↔	(Partielle) Pharyngektomie, sonstige	38.32.21↔	Resektion der V. jugularis mit Anastomose
29.39↔	Sonstige Exz oder Destr von Läsion oder Gew a Pharynx	38.32.22↔	Res von oberfl extrk Venen an Kopf und Ha m Anast
29.4x.00↔	Plastische Rekonstruktion am Pharynx, n.n.bez.	38.32.99↔	Resektion von and Gef an Kopf und Ha m Anast, sonstige
29.4x.10↔	Plast Reko a Phar, m lok Schleimhaut o fr Hautlap	38.42↔	Resektion von anderen Blutgefässen an Kopf und Hals
29.4x.11↔	Plast Rekonstruktion a Phar, m gestielt myokutanen Lp	38.51↔	Ligatur und Stripping von intrakraniellen Varizen
29.4x.12↔	Plst Rk a Phr,m mkrvsk anstmsiertm Tx,Dmtr o Mgnhchzg	38.82.00↔	So chir Verschluss von Gef a Kopf und Ha, n.n.bez.
29.4x.99↔	Plastische Rekonstruktion am Pharynx, sonstige	38.82.10↔	Sonstiger chir Verschluss von extrk Aa an Kopf und Ha
29.51↔	Naht einer Risswunde am Pharynx	38.82.20↔	So chir Verschl v extrk Venen an Kopf u Ha, n.n.bez.
29.52↔	Exzision einer branchiogenen Fistel	38.82.21↔	Sonstiger chirurgischer Verschluss der V. jugularis
29.53↔	Verschluss einer anderen Pharynxfistel	38.82.22↔	So chir Verschl v sonst tief extrk Venen an Kopf u Ha
29.54↔	Lösung von Adhäsionen am Pharynx	38.82.29↔	So chir Verschluss von extrk Venen an Kopf und Ha, So
29.59↔	Sonstige plastische Rekonstruktion am Pharynx	38.82.99↔	So chir Verschluss von Gef a Kopf und Ha, sonstige
29.92↔	Durchtrennung des N. glossopharyngeus	38.85.00↔	So chir Verschluss von and thorakalen Gef, n.n.bez.
29.99↔	Sonstige Operation am Pharynx	38.85.10↔	So chir Verschluss von and thorakalen Aa, n.n.bez.
30.22.00↔	Chordektomie, n.n.bez.	38.85.11↔	Sonstiger chirurgischer Verschluss der A. subclavia
30.22.10↔	Chordektomie, endolaryngeal	38.85.12↔	Sonstiger chirurgischer Verschluss der A. pulmonalis
30.22.11↔	Chordektomie, durch Thyreotomie	38.85.13↔	Sonstr chirurgischer Verschluss des Truncus brachiocephalicus
30.22.99↔	Chordektomie, sonstige	38.85.19↔	So chir Verschluss von and thorakalen Aa, sonstige
30.3x.00↔	Vollständige Laryngektomie, n.n.bez.	38.85.20↔	So chir Verschluss von thorakalen Venen, n.n.bez.
30.3x.10↔	Vollständige Laryngektomie, ohne Rekonstruktion	38.85.21↔	Sonstiger chirurgischer Verschluss der V. cava superior
30.3x.11↔	Vollständige Laryekt, Rekonstruktion m lok Schleimhaut	38.85.22↔	Sonstiger chirurgischer Verschluss der V. pulmonalis
30.3x.12↔	Vollständige Laryekt, Reko m Ni vaskularisiertem Tx	38.85.23↔	Sonstiger chirurgischer Verschluss der V. subclavia
30.3x.13↔	Vollständige Laryekt, Rekonstruktion m gestielt reg Lp	38.85.28↔	So chir Verschluss von sonst tiefen thorakalen Venen
30.3x.14↔	Vollständige Laryekt, Rekonstruktion m gestielt Fernl	38.85.29↔	So chir Verschluss von thorakalen Venen, sonstige
30.3x.15↔	Vollständige Laryekt, Reko m fr mikrovaskanast Tx	38.85.99↔	So chir Verschluss von and thorakalen Gef, sonstige
30.3x.16↔	Vollständige Laryekt, Rekonstruktion mit fr Darmtr	39.49.00↔	Sonstige Revision nach vaskulärem Eingriff, n.n.bez.
30.3x.17↔	Vollständige Laryngektomie, Rekonstruktion mit Magenhochzug	39.49.10↔	Revision einer Gefäßanastomose
30.3x.19↔	Vollständige Laryngektomie, sonstige Rekonstruktion	39.49.20↔	Revision eines vaskulären Implantates
30.3x.99↔	Vollständige Laryngektomie, sonstige	39.49.21↔	Wechsel eines vaskulären Implantates

39.49.22↔	Entfernung eines vaskulären Implantates	39.76.30↔	Prkt Lsmngiopsie an präzrbr(n) (xtrk(n)) Gf(n)
39.49.30↔	Ersatz eines kardialen Conduit	39.76.40↔	Perkut Atherekt an präzerebr(en) (extkr(en)) Gef(en)
39.49.99↔	Sonstige Revision nach vaskulärem Eingriff, sonstige	39.76.60↔	Prkt Thrmbkt an präzrbr(n) (xtrk(n)) Gf(n), n.n.bz.
39.50.00↔	Angiopl o Athrkt an snst(n) NHzkrgrf(n), n.n.bz.	39.76.61↔	Prkt Rtitionsthmrkt an präzrbr(n) (xtrk(n)) Gf(n)
39.50.10↔	Angiopl o Athrkt an snst(n) NHzkrgrf(n) m Blln, n.n.bz.	39.76.62↔	Perkutane stentgestützte Thrombektomie an extkr Gef
39.50.11↔	Angiopl o Athrkt an snst(n) NHzkrgrf(n) m Enf Blln	39.76.69↔	Prkt Thrmbkt an präzrbr(n) (xtrk(n)) Gf(n), S.
39.50.12↔	Angiopl o Athrkt an snst(n) NHzkrgrf(n) m ctng Blln	39.76.99↔	Prkt trnsm endvsk Intrvntion an präzrbr (xtrk Gf, S)
39.50.13↔	Angiopl o Athrkt an snst(n) NHzkrgrf(n) m KryplstieBlln	39.8x.00↔	Op a Glom carot, Sin caroticus u and Paraggl, n.n.bez.
39.50.14↔	Angiopl o Athrkt an snst(n)NHzkrgrf(n)m Drg eitng Blln	39.8x.10↔	Exploration des Glomus caroticum und anderer Paraganglien
39.50.19↔	Angiopl o Athrkt an snst(n) NHzkrgrf(n) m S Blln	39.8x.11↔	Exzision des Glomus caroticum und anderer Paraganglien
39.50.20↔	Angiopl Blade Laserangpl an sonst(n) NiHerzkrgef(en)	39.8x.20↔	Implnt o Erstz e Implsgnrts z Aktvierng d Brffxs
39.50.21↔	Angiopl Thrombektomie an sonstigem(n) NiHerzkrgef(en)	39.8x.21↔	Rv (h Wchs) e Implsgnrts z Aktvierng d Brffxs
39.50.99↔	Angiopl o Atherekt an sonst(n) NiHerzkrgef(en), So	39.8x.22↔	Entf e Impulsgenerators zur Aktivierung d Baroreflexes
39.59.00↔	Sonstige plastische Rekonstruktion eines Gefässes, n.n.bez.	39.8x.30↔	Implnt o Erstz e (v) Elktrd(n) z Aktivierung d Brffxs
39.59.10↔	Transposition von Arterien, n.n.bez.	39.8x.31↔	Rv (h Wchs) e (v) Elktrd(n) z Aktivierung d Brffxs
39.59.11↔	Transposition der extrakraniellen A. vertebralis	39.8x.32↔	Entf e (v) Elektrod(n) zur Aktivierung d Baroreflexes
39.59.12↔	Transposition von sonstigen extkr Aa an Kopf und Hals	39.8x.99↔	Op a Glom carot, Sin caroticus und and Paraggl, So
39.59.13↔	Transposition von Arterien der oberen Extremität	40.11.00↔	Biopsie an einer lymphatischen Struktur, n.n.bez.
39.59.14↔	Transposition von thorakalen Arterien	40.11.10↔	Off(Inzs)Biops mdiast,praaortln,iliakln o plvnn Lymphkhn
39.59.15↔	Transposition der A. gastrica, A. hepatica und A. lienalis	40.11.11↔	Off(Inzs)Biops zr,v,sprkvlkläm,axlläm o inguinln Lymphkhn
39.59.16↔	Transposition der A. renalis	40.11.20↔	Geschlossene [perkutane] [Nadel-] Biopsie von Lymhknoten
39.59.17↔	Transposition der A. mesenterica	40.11.99↔	Biopsie an einer lymphatischen Struktur, sonstige
39.59.18↔	Transposition sonstiger viszeraler Arterien	40.19.00↔	Sonstige diagn Massnahm an lymphat Strukturen, n.n.bez
39.59.19↔	Transposition der A. iliaca	40.19.10↔	Präpvtv Szntgr u Sndnmssng i Rhmn d SntnlLymphndktmie
39.59.20↔	Transposition von sonstigen abdominalen Arterien	40.19.20↔	Intraop Sondm d Rdionkldmark i R d SntnlLymphndktmie
39.59.21↔	Transposition von Arterien der unteren Extremität	40.19.99↔	So diagn Massnahm an lymphat Strukturen, So
39.59.29↔	Transposition von Arterien, sonstige	40.21.00↔	Exzision eines tiefen zervikalen Lymphknotens, n.n.bez.
39.59.30↔	Sonstige Plast Reko von Gef an Kopf und Ha, n.n.bez.	40.21.10↔	Exz einzelner Lk u Lymphgefäße, zerv, oh Markierung
39.59.31↔	Sonstige plastische Rekonstruktion e intrakr Gefässes	40.21.11↔	Exz einzel Lk u Lgf,zrv,m Rdionkldmark o Farbstmrk(Sent-Lyekt)
39.59.32↔	Sonstige Plast Rekonstruktion d extkr A. vertebralis	40.21.99↔	Exzision eines tiefen zervikalen Lymphknotens, sonstige
39.59.33↔	So Plast Reko von extkr Aa an Kopf und Ha, So	40.22.00↔	Exzision eines mamma-internalen Lymphknotens, n.n.bez.
39.59.34↔	Sonstige plastische Rekonstruktion der V. jugularis	40.22.10↔	Exzision e mamma-internalen Lymphknotens, thorakoskop
39.59.39↔	Sonstige Plast Reko von Gef an Kopf und Ha, sonstige	40.22.20↔	Exzision e mamma-internalen Lymphknotens, offen chirurgisch
39.59.40↔	Sonstige Plast Reko von Gef d ob Extrem, n.n.bez.	40.22.99↔	Exzision eines mamma-internalen Lymphknotens, sonstige
39.59.41↔	Sonstige plastische Rekonstruktion von Aa d ob Extrem	40.23.00↔	Exzision eines axillären Lymphknotens, n.n.bez.
39.59.42↔	S Plst Rk d V. sbcl, V. axll u V. brchiochlc	40.23.10↔	Exzision eines axillären Lymphknotens, ohne Markierung
39.59.48↔	So Plast Reko von sonstigen tiefen Venen d ob Extrem	40.23.11↔	Exz axlläm Lkn,m Rdionkldmark o Farbstmrk(Sent-Lyekt)
39.59.49↔	Sonstige Plast Reko von Gef d ob Extrem, sonstige	40.23.99↔	Exzision eines axillären Lymphknotens, sonstige
39.59.50↔	Sonstige Plast Reko von thorakalen Gef, n.n.bez.	40.29.00↔	Einfache Exzision einer and lymphatischen Struktur, n.n.bez.
39.59.51↔	Sonstige plastische Rekonstruktion der thorakalen Aorta	40.29.10↔	Exzision eines mediastinalen Lymphknotens, n.n.bez.
39.59.52↔	Sonstige plastische Rekonstruktion der A. pulmonalis	40.29.11↔	Exzision eines mediastinalen Lymphknotens, offen chirurgisch
39.59.53↔	Sonstige Plast Reko von thorakalen Aa, sonstige	40.29.12↔	Exzision eines mediastinalen Lymphknotens, thorakoskopisch
39.59.54↔	Sonstige plastische Rekonstruktion der V. pulmonalis	40.29.19↔	Exzision eines mediastinalen Lymphknotens, sonstige
39.59.55↔	Sonstige plastische Rekonstruktion der V. cava superior	40.29.20↔	Exzision eines paraaortalen Lymphknotens
39.59.59↔	Sonstige Plast Reko von thorakalen Gef, sonstige	40.29.30↔	Exzision eines iliakalen Lymphknotens
39.59.60↔	Sonstige Plast Rekonstruktion von abd Aa, n.n.bez.	40.29.70↔	Exzision eines Lymphangioms oder Hygroma cysticum
39.59.61↔	Sonstige plastische Rekonstruktion der abdominalen Aorta	40.29.80↔	Exz mehrerer abd Lymphknst (mit Leberbiop), n.n.bez.
39.59.62↔	Sonstige plastische Rekonstruktion des Truncus coeliacus	40.29.81↔	Exz mhr abd Lymphknstt (m Lbrbiop), offn chr [StgLprpt]
39.59.63↔	Sonstige plastische Rekonstruktion der A. gastrica	40.29.82↔	Exz mhr abd Lymphknstt (m Lbrbiop), lprsk [StgLprskpie]
39.59.64↔	Sonstige plastische Rekonstruktion A. hepatica	40.29.89↔	Exz mehrerer abd Lymphknstt (mit Leberbiop), sonstige
39.59.65↔	Sonstige plastische Rekonstruktion der A. lienalis	40.29.99↔	Einfache Exzision einer and lymphatischen Struktur, sonst
39.59.66↔	Sonstige plastische Rekonstruktion der A. renalis	40.3x.00↔	Exzision von regionalen Lymphknoten, n.n.bez.
39.59.67↔	Sonstige plastische Rekonstruktion der A. mesenterica	40.3x.09↔	Exzision von regionalen Lymphknoten, sonstige
39.59.68↔	Sonstige plastische Rekonstruktion der A. iliaca	40.3x.10↔	Regionale Lymphadenektomie als selbständiger Eingriff, n.n.bez.
39.59.69↔	Sonstige Plast Rekonstruktion von abd Aa, sonstige	40.3x.11↔	Regionale Lymphadenektomie als selbständiger Eingriff, zervikal
39.59.70↔	Sonstige Plast Rekonstruktion von abd Venen, n.n.bez.	40.3x.12↔	Regionale Lymphadenektomie als selbständiger Eingriff, axillär
39.59.71↔	Sonstige plastische Rekonstruktion der V. cava inferior	40.3x.13↔	Rg Lymphkt als slbst Engr,praoit,plvn,obtrtrsch o Iliakl
39.59.72↔	Sonstige plastische Rekonstruktion der V. iliaca	40.3x.14↔	Reg Lymphkt als selbst Ingr, inguinal, offen chir
39.59.79↔	Sonstige Plast Rekonstruktion von abd Venen, sonstige	40.3x.15↔	Reg Lymphkt als selbst Ingr, inguinale, laparask
39.59.80↔	Sonstige Plast Reko von Gef d unteren Extrem, n.n.bez.	40.3x.16↔	Reg Lymphkt als selbst Ingr, mediast und peribr
39.59.81↔	Sonstige Plast Rekonstruktion von Aa d unteren Extrem	40.3x.19↔	Regionale Lymphadenektomie als selbständiger Eingriff, sonst
39.59.82↔	Sonstige plastische Rekonstruktion der V. femoralis	40.3x.20↔	Regionale Lymphkt i Rahmen e and Ingr, n.n.bez.
39.59.83↔	Sonstige plastische Rekonstruktion der V. poplitea	40.3x.21↔	Regionale Lymphkt i Rahmen e and Ingr, zervikal
39.59.88↔	So Plast Reko von sonst tiefen Venen d unteren Extrem	40.3x.22↔	Regionale Lymphkt i Rahmen e and Ingr, axillär
39.59.89↔	Sonstige Plast Reko von Gef d unteren Extrem, sonstige	40.3x.23↔	Rg Lymphkt i Rhmn e and Engr, praort, plvn o Iliakl
39.59.90↔	Sonstige Plast Reko e Gefässes, Venenklappenplastik	40.3x.24↔	Regionale Lymphkt i Rahmen e and Ingr, obturatorisch
39.59.99↔	Sonstige plastische Rekonstruktion eines Gefässes, sonstige	40.3x.25↔	Regionale Lymphkt i Rahmen e and Ingr, inguinale
39.76.00↔	Prkt trnsm endvsk Intrvntion an präzrbr (xtrk Gf, n.nbz)	40.3x.26↔	Reg Lymphkt i Rahmen e and Ingr, mediast und peribr
39.76.10↔	Prkt Bllngiopsie an präzrbr(n) (xtrk(n)) Gf(n)	40.3x.29↔	Regionale Lymphkt i Rahmen e and Ingr, sonstige
39.76.20↔	Prkt Bldangiopsie an präzrbr(n) (xtrk(n)) Gf(n)	40.9x.00↔	Sonstige Operationen an lymphatischen Strukturen, n.n.bez.

40.9x.10↔	Anastomose zur Beseitigung eines Lymphödems	42.85↔	Plastische Rekonstruktion an einer Ösophagusstenose
40.9x.20↔	Inzision einer Lymphozele	42.87↔	Sonstiges Transplantat am Ösophagus
40.9x.30↔	Drainage eines Lymphödems	42.89↔	Sonstige Rekonstruktion am Ösophagus
40.9x.40↔	Therapeutische perkutane Punktion einer Lymphozele	50.12↔	Offene Biopsie an der Leber
40.9x.99↔	Sonstige Operationen an lymphatischen Strukturen, sonstige	76.11.00↔	Biopsie an Gesichtsschädelknochen, n.n.bez.
42.01↔	Inzision einer Ösophagealmembran	76.11.10↔	Geschlossene (Nadel-) Biopsie an Gesichtsschädelknochen
42.09.00↔	Andere Inzision am Ösophagus, n.n.bez.	76.11.11↔	Offene Biopsie (mit Inzision) an Gesichtsschädelknochen
42.09.11↔	Andere Inzision am Ösophagus, offen chirurgisch	76.11.99↔	Biopsie an Gesichtsschädelknochen, sonstige
42.09.12↔	Andere Inzision am Ösophagus, laparoskopisch	76.5x.00↔	Temporomandibuläre Arthroplastik, n.n.bez.
42.09.99↔	Andere Inzision am Ösophagus, sonstige	76.5x.10↔	Kondylektomie am Kiefergelenk mit Rekonstruktion
42.10↔	Ösophagostomie, n.n.bez.	76.5x.19↔	Sonstige Kondylektomie am Kiefergelenk
42.11↔	Zervikale Ösophagostomie	76.5x.20↔	Diskoplastik am Kiefergelenk mit Rekonstruktion
42.12↔	Exteriorisation einer ösophagealen Tasche	76.5x.29↔	Sonstige Diskoplastik am Kiefergelenk
42.19↔	Sonstige Fistulisierung des Ösophagus nach aussen	76.5x.30↔	Exst d Disc articul a Kiefergelenk mit Rekonstruktion
42.25↔	Offene Biopsie am Ösophagus	76.5x.39↔	Sonstige Exstirpation d Discus articul a Kiefergelenk
42.31↔	Lokale Exzision eines Ösophagus-Divertikels	76.5x.40↔	Resektion am Tuberculum articulare des Kiefergelenks
42.32↔	Lokale Exzision von and Läsion oder Gewebe aus Ösophagus	76.5x.41↔	Plastische Rekonstruktion am Kiefergelenk
42.39↔	Sonst Destraktion von Läsion oder Gewebe aus Ösophagus	76.5x.42↔	Glnkstblsierng (bwngnseinschränkd) d Kiefrgl
42.40↔	Ösophagektomie, n.n.bez.	76.5x.50↔	Arthr Entfernung e freien Gelenkkörpers a Kiefergelenk
42.41.00↔	Partielle Ösophagektomie, n.n.bez.	76.5x.59↔	Sonstige Entf e freien Gelenkkörpers a Kiefergelenk
42.41.10↔	Partielle Ösophagektomie oh Wiederherstellung der Kontinuität	76.5x.60↔	Implantation einer Endoprothese am Kiefergelenk
42.41.20↔	Partielle Ösophagektomie mit Wiederherstellung der Kontinuität	76.5x.61↔	Wechsel einer Endoprothese am Kiefergelenk
42.41.99↔	Partielle Ösophagektomie, sonstige	76.5x.90↔	So temporomandibuläre Arthropol o Diskopl a Kiefergel
42.42.00↔	Totale Ösophagektomie, n.n.bez.	76.5x.99↔	Temporomandibuläre Arthroplastik, sonstige
42.42.10↔	Totale Ösophagektomie, ohne Wiederherstellung der Kontinuität	77.41.00↔	Knochbiops von Skap, Klav, Rip und Sternum, n.n.bez.
42.42.20↔	Tot Ösophagektomie, m Wiedhst d Kont, transmediastinal	77.41.10↔	Knchbiops v Skp, Klv, Rp u Strn, Prkt (Nd) Biops
42.42.21↔	Tot Ösophagektomie, m Wiedhst d Kont, thorakoabdominal	77.41.20↔	Knochbiops von Skap, Klav, Rip u Stern, Off Knochbiops
42.42.29↔	Tot Ösophagektomie, m Wiedhst d Kont, So Zugang	77.41.99↔	Knochbiops von Skap, Klav, Rip und Sternum, sonstige
42.42.99↔	Totale Ösophagektomie, sonstige	77.42.00↔	Knochenbiopsie am Humerus, n.n.bez.
42.51.00↔	Intrathorakale Ösophagoösophagostomie, n.n.bez.	77.42.10↔	Knochenbiopsie am Humerus, Perkutane (Nadel-) Biopsie
42.51.10↔	Intrthr Ösophst,Rk d Ösophpas b Atrsie u Vers kng ösoph Fstl	77.42.20↔	Knochenbiopsie am Humerus, Offene Knochenbiopsie
42.51.99↔	Intrathorakale Ösophagoösophagostomie, sonstige	77.42.99↔	Knochenbiopsie am Humerus, sonstige
42.52↔	Intrathorakale Ösophagogastrostomie	77.43.00↔	Knochenbiopsie an Radius und Ulna, n.n.bez.
42.53↔	Intrathor Ösophagusanastomose mit Intpos von Dünnd	77.43.10↔	Knbiopsie an Radius und Ulna, Perkutane (Nadel-) Biopsie
42.54↔	Sonstige intrathorakale Ösophagoenterostomie	77.43.20↔	Knochenbiopsie an Radius und Ulna, Offene Knochenbiopsie
42.55↔	Intrathor Ösophagusanastomose mit Intpos von Dickd	77.43.99↔	Knochenbiopsie an Radius und Ulna, sonstige
42.56↔	Sonstige intrathorakale Ösophagokolostomie	77.44.00↔	Knochenbiopsie an Karpalia und Metakarpalia, n.n.bez.
42.58↔	Intrathorakale Ösophagusanastomose mit anderer Interposition	77.44.10↔	Knochbiops an Karpal und Metakarp, Perkut (Nad) Biops
42.59↔	Sonstige intrathorakale Ösophagusanastomose	77.44.20↔	Knochbiops an Karpal und Metakarp, Offene Knochbiops
42.61↔	Prästernale Ösophagoösophagostomie	77.44.99↔	Knochenbiopsie an Karpalia und Metakarpalia, sonstige
42.62↔	Prästernale Ösophagogastrostomie	77.45.00↔	Knochenbiopsie am Femur, n.n.bez.
42.63↔	Prästernale Ösophagusanastomose m Interposit von Dünndarm	77.45.10↔	Knochenbiopsie am Femur, Perkutane (Nadel-) Biopsie
42.64↔	Sonstige prästernale Ösophagoenterostomie	77.45.20↔	Knochenbiopsie am Femur, Offene Knochenbiopsie
42.65↔	Prästernale Ösophagusanastomose m Interposit von Dickdarm	77.45.99↔	Knochenbiopsie am Femur, sonstige
42.66↔	Sonstige prästernale Ösophagokolostomie	77.46.00↔	Knochenbiopsie an der Patella, n.n.bez.
42.68↔	Sonstige prästernale Ösophagusanastomose mit Interposition	77.46.10↔	Knochenbiopsie an der Patella, Perkutane (Nadel-) Biopsie
42.69↔	Sonstige prästernale Ösophagusanastomose	77.46.20↔	Knochenbiopsie an der Patella, Offene Knochenbiopsie
42.7x.00↔	Ösophagomyotomie, n.n.bez.	77.46.99↔	Knochenbiopsie an der Patella, sonstige
42.7x.11↔	Ösophagomyotomie, offen chirurgisch	77.47.00↔	Knochenbiopsie an Tibia und Fibula, n.n.bez.
42.7x.12↔	Ösophagomyotomie, laparoskopisch	77.47.10↔	Knochenbiopsie an Tibia und Fibula, Perkutane (Nadel-) Biopsie
42.7x.21↔	Ösophagomyotomie, pharyngozerikal, offen chirurgisch	77.47.20↔	Knochenbiopsie an Tibia und Fibula, Offene Knochenbiopsie
42.7x.22↔	Ösophagomyotomie, pharyngozerikal, laparoskopisch	77.47.99↔	Knochenbiopsie an Tibia und Fibula, sonstige
42.7x.31↔	Ösophago-Gastromyotomie, offen chirurgisch	77.48.00↔	Knochenbiopsie an Tarsalia und Metatarsalia, n.n.bez.
42.7x.32↔	Ösophago-Gastromyotomie, laparoskopisch	77.48.10↔	Knochbiops an Tarsal und Metatars, Perkut (Nad) Biops
42.7x.99↔	Ösophagomyotomie, sonstige	77.48.20↔	Knochbiops an Tarsalia und Metatars, Offene Knochbiops
42.81.20↔	Enstz u Wchs v e N slbxp Prth(prm Tb)i D Ösphgs,offn chr	77.48.99↔	Knochenbiopsie an Tarsalia und Metatarsalia, sonstige
42.81.21↔	Enstz u Wchs v2N slbxp Prth(prm Tb)i D Ösphgs,offn chr	77.49.00↔	Knochbiops an and näher bez Kn, auss Gschk, n.n.bez.
42.81.22↔	Enstz u Wchs v >2N slbxp Prth(prm Tb)i D Ösphgs,offn chr	77.49.20↔	Knbp a and näh bz Kn, au Gk, Knbp an d Ws Prk (Nd) Bp
42.81.30↔	Etz u Wh v e N slbxp Prt (prm Tb) i D Öspgs, Lsk	77.49.21↔	Knbp an and näh bz Kn, au Gschk, Knbp an d Ws, Off Knbp
42.81.31↔	Etz u Wh v 2 N slbxp Prt (prm Tb) i D Öspgs, Lsk	77.49.40↔	Knbp a and näh bz Kn, au Gk, Knbp an Pl d Fs Prk (Nd) Bp
42.81.32↔	Etz u Wh v >2 N slbxp Prt (prm Tb) i D Öspgs, Lsk	77.49.41↔	Knbp a and näh bz Kn, au Gk, Knbp an Phl d Fs, Off Knbp
42.81.42↔	Etz u Wh v >2 slbxp Prt (prm Tb) i D Öspgs, edk	77.49.90↔	Knchbiops an and näh bz Kn, auss Gschk, Prkt (Nd) Biops
42.81.50↔	Enstz u Wchs e slbxp Prth (prm Tb) i D Ösphgs, offn chr	77.49.91↔	Knchbiops an and näh bz Kn, auss Gschk, Off Knchbiops
42.81.51↔	Etz u Wh v 2 slbxp Prt (prm Tb) i D Öspgs, off chr	77.49.99↔	Knochbiops an and näher bez Kn, auss Gschk, sonstige
42.81.52↔	Etz u Wh v >2 slbxp Prt (prm Tb) i D Öspgs, off chr	80.31.00↔	Gelenksbiopsie an der Schulter, n.n.bez.
42.81.60↔	Enstz u Wchs e slbxp Prth (prm Tb) i D Ösphgs, lprsk	80.31.10↔	Perkutane (Nadel-) Biopsie an der Schulter
42.81.61↔	Enstz u Wchs v 2 slbxp Prth (prm Tb) i D Ösphgs, lprsk	80.31.20↔	Arthroskopische Gelenkbiopsie an der Schulter
42.81.62↔	Etz u Wh v >2 slbxp Prt (prm Tb) i D Öspgs, Lsk	80.31.30↔	Offene Gelenkbiopsie an der Schulter
42.82↔	Naht einer Ösophagus-Verletzung	80.31.99↔	Gelenksbiopsie an der Schulter, sonstige
42.83↔	Verschluss einer Ösophagostomie	80.32.00↔	Gelenksbiopsie am Ellenbogen, n.n.bez.

80.32.10↔	Perkutane (Nadel-) Biopsie am Ellenbogen	83.82.19↔	Faszientransplantation, Andere Lokalisation
80.32.20↔	Arthroskopische Gelenkbiopsie am Ellenbogen	83.82.20↔	Transplantation e lok M oder Faszip, Kopf und Ha
80.32.30↔	Offene Gelenkbiopsie am Ellenbogen	83.82.21↔	Transplantation e lok M o Faszip, Schult und Axilla
80.32.99↔	Gelenkbiopsie am Ellenbogen, sonstige	83.82.22↔	Transplantation e lok M o Faszip, Oberarm und Ellb
80.33.00↔	Gelenkbiopsie am Handgelenk, n.n.bez.	83.82.23↔	Transplantation e lok Muskel oder Faszip, Unterarm
80.33.10↔	Perkutane (Nadel-) Biopsie am Handgelenk	83.82.24↔	Tx e lok M o Faszip, Bruw, Bauch und Rücken
80.33.20↔	Arthroskopische Gelenkbiopsie am Handgelenk	83.82.25↔	Tx e lok M o Faszip, Leist und Genreg und Gesäss
80.33.30↔	Offene Gelenkbiopsie am Handgelenk	83.82.26↔	Transplantation e lok M oder Faszip, Untere Extrem
80.33.99↔	Gelenkbiopsie am Handgelenk, sonstige	83.82.29↔	Transplantation e lok Muskel oder Faszip, And Lok
80.34.00↔	Gelenkbiopsie an Hand und Finger, n.n.bez.	83.82.30↔	Transplantation e osteom o osteofasz Lp, Kopf und Ha
80.34.10↔	Perkutane (Nadel-) Biopsie an Hand und Finger	83.82.31↔	Tx e osteom o osteofasz Lp, Schult und Axilla
80.34.20↔	Arthroskopische Gelenkbiopsie an Hand und Finger	83.82.32↔	Transplantation e osteom o osteofasz Lp, Oba und Ellb
80.34.30↔	Offene Gelenkbiopsie an Hand und Finger	83.82.33↔	Transplantation e osteom o osteofasz Lp, Unterarm
80.34.99↔	Gelenkbiopsie an Hand und Finger, sonstige	83.82.34↔	Tx e osteom o osteofasz Lp, Bruw, Bauch und Rücken
80.36.00↔	Gelenkbiopsie am Knie, n.n.bez.	83.82.35↔	Tx e osteom o osteofasz Lp, Leist u Genreg u Gesäss
80.36.10↔	Perkutane (Nadel-) Biopsie am Knie	83.82.36↔	Transplantation e osteom o osteofasz Lp, Untere Extrem
80.36.20↔	Arthroskopische Gelenkbiopsie am Knie	83.82.39↔	Transplantation e osteom o osteofasz Lp, And Lok
80.36.30↔	Gelenkbiopsie am Knie, Offene Gelenkbiopsie am Knie	83.82.40↔	Tx e snst Lppntx m mkrvsk Anst aus M o Fsz, Kpf u H
80.36.99↔	Gelenkbiopsie am Knie, sonstige	83.82.41↔	Tx e snst Lppntx m mkrvsk Anst aus M o Fsz, Schl u Axll
80.37.00↔	Gelenkbiopsie am Sprunggelenk, n.n.bez.	83.82.42↔	Tx e snst Lppntx m mkrvsk Anst aus M o Fsz, Ob u Ellb
80.37.10↔	Perkutane (Nadel-) Biopsie am Sprunggelenk	83.82.43↔	Tx e snst Lppntx m mkrvsk Anst aus M o Fsz, Unt
80.37.20↔	Arthroskopische Gelenkbiopsie am Sprunggelenk	83.82.44↔	Tx e so Lppntx m mkrvsk Anst aus M o Fsz, Brw, Bauch u Rückn
80.37.30↔	Offene Gelenkbiopsie am Sprunggelenk	83.82.45↔	Tx e so Lppntx m mkrvsk Anst aus M o Fsz, Leist u Gnrg u Gsäß
80.37.99↔	Gelenkbiopsie am Sprunggelenk, sonstige	83.82.46↔	Tx e snst Lppntx m mkrvsk Anst aus M o Fsz, Unt Extrm
80.38.00↔	Gelenkbiopsie an Fuss und Zehen, n.n.bez.	83.82.47↔	Tx e snst Lppntx m mkrvsk Anst aus M o Fsz, And Lk
80.38.10↔	Perkutane (Nadel-) Biopsie an Fuss und Zehen	83.82.99↔	Muskel- oder Faszientransplantation, sonstige
80.38.20↔	Arthroskopische Gelenkbiopsie an Fuss und Zehen	83.92↔	Einsetzen oder Ersetzen eines Skelettmuskelstimulators
80.38.30↔	Offene Gelenkbiopsie an Fuss und Zehen	83.93↔	Entfernen eines Skelettmuskelstimulators
80.38.99↔	Gelenkbiopsie an Fuss und Zehen, sonstige	86.4x.00↔	Radikale Exzision einer Hautläsion, n.n.bez.
80.39.00↔	Gelenkbiopsie an anderer bezeichneter Lokalisation, n.n.bez.	86.4x.10↔	Radikale Exz e Hautläs a Kopf mit histgr Kontrolle
80.39.10↔	Perkutane (Nadel-) Biopsie an and bez Lokalisation	86.4x.11↔	Radikale Exz e Hautläs d Halses mit histgr Kontrolle
80.39.20↔	Arthroskopische Gelenkbiopsie am Kiefergelenk	86.4x.13↔	Rad Exz e Hautläs an Schlt u Axll m Tx o Trnsp v Haut
80.39.21↔	Arthroskopische Gelenkbiopsie am Sternoklavikulargelenk	86.4x.17↔	Rd Exz e Hautläs an Leist u Gnrg u Gsäß m histgr Kontr
80.39.29↔	Sonstige Arthr Gelenkbiopsie an and bez Lokalisation	86.4x.18↔	Radikale Exz e Hautläs d unteren Extrem m histgr Kontr
80.39.30↔	Offene Gelenkbiopsie an and bezeichneter Lokalisation	86.4x.19↔	Radikale Exz e Hautläs and Lok mit histgr Kontr
80.39.40↔	Gelenkbiopsie an der Wirbelsäule	86.4x.20↔	Rad Exz e Hautläs a Kopf m Tx o Transp von Haut
80.39.99↔	Gelenkbiopsie an anderer, bezeichneter Lokalisation, sonstige	86.4x.21↔	Rad Exz e Hautläs d Halses m Tx o Transp von Haut
83.14.00↔	Fasziotomie oder Aponeurotomie, n.n.bez.	86.4x.22↔	Rd Exz e Hautläs an Schlt u Axll m Tx o Trnsp v Haut
83.14.10↔	Fasziotomie oder Aponeurotomie, Kopf und Hals	86.4x.23↔	Rad Exz e Hautläs an Oba u Ellb m Tx o Transp von Haut
83.14.11↔	Fasziotomie oder Aponeurotomie, Schulter und Axilla	86.4x.24↔	Rad Exz e Hautläs d Unterarmes m Tx o Transp von Haut
83.14.12↔	Fasziotomie oder Aponeurotomie, Oberarm und Ellenbogen	86.4x.25↔	Rad Exz e Hautläs d Hand m Tx o Transp von Haut
83.14.13↔	Fasziotomie oder Aponeurotomie, Unterarm	86.4x.26↔	Rd Exz e Hautläs an Brw u Rückn m Tx o Trnsp v Haut
83.14.14↔	Fasziotomie o Aponeurotomie, Brustwand, Bauch und Rücken	86.4x.27↔	Rad Exz e Hautläs an d Bauchreg m Tx o Transp von Haut
83.14.15↔	Fasziotomie o Aponeurotomie, Leist u Genreg u Gesäss	86.4x.28↔	Rd Exz e Hautläs d Leist u Gnrg m Tx o Trnsp v Haut
83.14.16↔	Fasziotomie oder Aponeurotomie, Untere Extremität	86.4x.29↔	Rad Exz e Hautläs and Lok m Tx o Transp von Haut
83.14.19↔	Fasziotomie oder Aponeurotomie, Andere Lokalisation	86.4x.2a↔	Rad Exz e Hautläs a Gesäß m Tx o Transp von Haut
83.14.99↔	Fasziotomie oder Aponeurotomie, sonstige	86.4x.2b↔	Rad Exz e Hautläs d unt Extrem m Tx o Transp von Haut
83.43.00↔	Exzision von Muskel oder Faszie zur Transplantation, n.n.bez.	86.4x.30↔	Mkrg Chr a Schnllschntt (Mhs' Mgrgrphc Srgry)
83.43.10↔	Entnahme eines myokutanen Lappens zur Transplantation	86.4x.31↔	Mkrg Chr a Prrfnsschntt (3DHstglie n Tübngtr Mthd)
83.43.11↔	Entn e osteom o osteofasz Lp zur Transplantation	86.4x.99↔	Radikale Exzision einer Hautläsion, sonstige
83.43.12↔	Entn e sonst Lappentx m mikrovasl Anast aus M o Fasz	86.60↔	Freies Hauttransplantat, n.n.bez.
83.43.99↔	Exzision von Muskel oder Faszie zur Transplantation, sonstige	86.71↔	Harauspräp und Vorbereiten von gestielt oder fr Lappen
83.45.00↔	Sonstige Myektomie, n.n.bez.	86.75.00↔	Revision von gestieltem oder freiem Lappen, n.n.bez.
83.45.10↔	Sonstige Myektomie, Kopf und Hals	86.75.10↔	Revision von gestielt o fr Lp o fr Hauttx d Kopfes
83.45.11↔	Sonstige Myektomie, Schulter und Axilla	86.75.11↔	Revision von gestielt o fr Lp o fr Hauttx d Halses
83.45.12↔	Sonstige Myektomie, Oberarm und Ellenbogen	86.75.12↔	Rev von gestielt o fr Lp o fr Hauttx von Schult u Oba
83.45.13↔	Sonstige Myektomie, Unterarm	86.75.13↔	Revision von gestielt o fr Lp o fr Hauttx d Unterarmes
83.45.14↔	Sonstige Myektomie, Brustwand, Bauch und Rücken	86.75.14↔	Revision von gestielt oder fr Lp oder fr Hauttx d Hand
83.45.15↔	Sonstige Myektomie, Leisten- und Genitalregion und Gesäss	86.75.15↔	Rev von gestielt o fr Lp o fr Hauttx d Bruw und Rücken
83.45.16↔	Sonstige Myektomie, Untere Extremität	86.75.16↔	Revision von gestielt o fr Lp o fr Hauttx d Bauchreg
83.45.19↔	Sonstige Myektomie, Andere Lokalisation	86.75.17↔	Rev von gestielt o fr Lp o fr Hauttx d unteren Extrem
83.45.99↔	Sonstige Myektomie, sonstige	86.75.19↔	Revision von gestielt o fr Lp o fr Hauttx and Lok
83.82.00↔	Muskel- oder Faszientransplantation, n.n.bez.	86.75.99↔	Revision von gestieltem oder freiem Lappen, sonstige
83.82.10↔	Faszientransplantation, Kopf und Hals	86.81↔	Straffungsoperation am Gesicht
83.82.11↔	Faszientransplantation, Schulter und Axilla	86.82↔	Rhyidektomie am Gesicht
83.82.12↔	Faszientransplantation, Oberarm und Ellenbogen	86.83.00↔	Gewebereduktionsplastik, n.n.bez.
83.82.13↔	Faszientransplantation, Unterarm	86.83.13↔	Gewebereduktionsplastik an Unterarm
83.82.14↔	Faszientransplantation, Brustwand, Bauch und Rücken	86.83.14↔	Gewebereduktionsplastik an Hand
83.82.15↔	Fasztx, Leisten und Genitalregion und Gesäss		
83.82.16↔	Faszientransplantation, Untere Extremität		

86.83.15↔	Gewebereduktionsplastik an der Bauchregion	92.27.12↔	Imp o Eins rdioakt Elm (Brchyth m umschl Rdion), intrvg
86.83.16↔	Gewebereduktionsplastik an d Leist u Genreg o a Gesäß	92.27.13↔	Imp/Eins radak Elm (Brchyth m umschl Rdion), intu u invt kmb
86.83.17↔	Gewebereduktionsplastik an der unteren Extremität	92.27.21↔	Imp o Eins rdioakt Elm (Brchyth m umschl Rdion), Körprb
86.83.19↔	Gewebereduktionsplastik an anderer Lokalisation	92.27.22↔	Imp/Eins radak Elm (Brchyth m umschl Rdion), intrktär
86.83.99↔	Gewebereduktionsplastik, sonstige	92.27.23↔	Imp/Eins radak Elm (Brchyth m umschl Rdion), intrlmr
86.84.00↔	Korrektur einer Narbenkontraktur oder Bride, n.n.bez.	92.27.30↔	Imp o Eins rdioakt Elm (Brchyth m umschl Rdion), Gf nnbz
86.84.10↔	Korrektur einer Narbenkontraktur oder Bride am Kopf	92.27.31↔	Imp/Eins radak Elm (Brchyth m umschl Rdion), Kmrgfäss
86.84.13↔	Korrektur einer Narbenkontraktur oder Bride an Unterarm	92.27.39↔	Imp o Eins rdioakt Elm (Brchyth m umschl Rdion), S Gf
86.84.14↔	Korrektur einer Narbenkontraktur oder Bride an der Hand	92.27.70↔	Radioaktive Moulagen, n.n.bez.
86.84.17↔	Korr e Nrbnkntrkr o Brd an d Leist u Gnrg o a Gsäß	92.27.71↔	Rdioakt Moulgn: Knstr u Appl v obrfl rdioaktvn Moulgn
86.84.18↔	Korr e Narbenkontraktur oder Bride an d unteren Extremität	92.27.72↔	Rdioakt Moulgn: Knstr u Appl v N auf d Körperb vrw Appl
86.84.19↔	Korr e Narbenkontraktur oder Bride an and Lokalisation	92.27.73↔	Radioakt Moulagen: Konstr u Appl v Augenapplikatoren
86.84.99↔	Korrektur einer Narbenkontraktur oder Bride, sonstige	92.27.79↔	Radioaktive Moulagen, sonstige
86.91↔	Exzision von Haut zur Transplantation	92.28.00↔	Injektion oder Instillation von Radioisotopen, n.n.bez.
86.93.00↔	Einsetzen eines Gewebeexpanders, n.n.bez.	92.28.01↔	Instillation von offenen Radionukliden in Gelenke
86.93.10↔	Einsetzen eines Gewebeexpanders am Kopf	92.28.02↔	Rdiojth bs 1,2 GBq I131: Oh Gb v rkmb Thyreotr (rhTSH)
86.93.11↔	Einsetzen eines Gewebeexpanders am Hals	92.28.03↔	Rdiojth bs 1,2 GBq I131: M Gb v rkmb Thyreotr (rhTSH)
86.93.12↔	Einsetzen eines Gewebeexpanders an Schulter und Oberarm	92.28.04↔	Rdiojth üb 1,2 bs u 5 GBq I131: Oh Gb rkmb Thyreotr (rhTSH)
86.93.13↔	Einsetzen eines Gewebeexpanders am Unterarm	92.28.05↔	Rdiojth üb 1,2 bs u 5 GBq I131: M Gb rkmb Thyreotr (rhTSH)
86.93.14↔	Einsetzen eines Gewebeexpanders an der Hand	92.28.06↔	Rdiojth m 5 u mhr GBq I131: Oh Gb rkmb Thyreotr (rhTSH)
86.93.15↔	Einsetzen eines Gewebeexpanders an Brustwand und Rücken	92.28.07↔	Rdiojth m 5 u mhr GBq I131: M Gb rkmb Thyreotr (rhTSH)
86.93.16↔	Einsetzen eines Gewebeexpanders an der Bauchregion	92.28.11↔	Therapie mit offenen Radionukliden bei Knochenmetastasen
86.93.18↔	Einsetzen eines Gewebeexpanders an der unteren Extremität	92.28.12↔	Intrvnös plliatv Schmrzth m off Rdion b Knchntmstsn
86.93.99↔	Einsetzen eines Gewebeexpanders, sonstige	92.28.13↔	Radiorezeptortherapie m DOTA-konjug Somatostatin-Analoga
86.94.00↔	Eins o Ers v Plsgnrt e Neurstm, Enzlsys, N spzf ob aufbl, nnbz	92.28.20↔	Radioimmuntherapie mit 90Y-lbritumomab-Tiuxetan, parenteral
86.94.10↔	Enstz v Plsgnrt e intrkr Neurstm, Enzlsys, N wiedrauf	92.28.21↔	Gabe von Jod-131-MIBG (Metajodbenzylguanidin) parenteral
86.94.11↔	Enstz v Plsgnrt e epd Neurstm, Enzlsys, N wiedrauf	92.28.31↔	Sel Intravask Radiochemoembolisation m I131Lipiodol
86.94.12↔	Enstz v Plsgnrt e prph Neurstm, Enzlsys, N wiedrauf	92.28.32↔	SIRT d Emb v Yttrium90mrkiertn Mkrsphäm
86.94.20↔	Erstz v Plsgnrt e intrkr Neurstm, Enzlsys, N wiedrauf	92.28.33↔	Endovaskuläre Brachytherapie mit Rhenium-188
86.94.21↔	Erstz v Plsgnrt e epd Neurstm, Enzlsys, N wiedrauf	92.29.11↔	Intrst Brchyth m Implnt v entfb Str i e Ebn, nied Dssl
86.94.22↔	Erstz v Plsgnrt e prph Neurstm, Enzlsys, N wiedrauf	92.29.12↔	Intrst Brchyth m Impl entfb Str i e Eb, gp Dssl (Plsd ds rt)
86.94.99↔	Eins o Ers v Plsgnrt e Neurstm, Enzlsys, N spzf ob aufbl, S	92.29.13↔	Intrst Brchyth m Implnt v entfb Str i e Ebn, hh Dssl
86.95.00↔	Eins o Ers v Plsgnrt e Neurstm, Mhrlysys, N spzf ob aufbl, nnbz	92.29.19↔	Interst Brachyth m Implant von entfb Str i e Ebene, So
86.95.10↔	Enstz v Plsgnrt e intrkr Neurstm, Mhrlysys, N wiedrauf	92.29.21↔	Intrst Brchyth m Vmpl v entfb Str i mhr Ebnn, nied Dssl
86.95.11↔	Enstz v Plsgnrt e epd Neurstm, Mhrlysys, N wiedrauf	92.29.22↔	Intrst Brchyth m Vmpl entfb Str i mhr Eb, gp Dssl (Plsd ds rt)
86.95.12↔	Enstz v Plsgnrt e prph Neurstm, Mhrlysys, N wiedrauf	92.29.23↔	Intrst Brchyth m Vmpl v entfb Str i mhr Ebnn, hh Dssl
86.95.20↔	Erstz v Plsgnrt e intrkr Neurstm, Mhrlysys, N wiedrauf	92.29.29↔	Intrst Brchyth m Vmpl v entfb Str i mhr Ebnn, S
86.95.21↔	Erstz v Plsgnrt e epd Neurstm, Mhrlysys, N wiedrauf	92.29.31↔	Intrst Brchyth m Implnt v prmnn Str, bs z 10 Quelln
86.95.22↔	Erstz v Plsgnrt e prph Neurstm, Mhrlysys, N wiedrauf	92.29.32↔	Intrst Brchyth m Implnt v prmnn Str, v 10 bs 15 Quelln
86.95.99↔	Eins o Ers v Plsgnrt e Neurstm, Mhrlysys, N spzf ob aufbl, S	92.29.33↔	Intrst Brchyth m Implnt v prmnn Str, v 16 bs 20 Quelln
86.97↔	Enstz o Erstz v aufbl Plsgnrt e Neurstm, Enzlsys	92.29.34↔	Intrst Brchyth m Implnt v prmnn Str, v 21 bs 25 Quelln
86.98.00↔	Eins o Erstz v aufbl Plsgnrt e Neurstm, Mhrlysys, nnbz	92.29.35↔	Intrst Brchyth m Implnt v prmnn Str, v 26 bs 30 Quelln
86.98.10↔	Enstz v aufbl Plsgnrt e intrkr Neurstm, Mhrlysys	92.29.36↔	Intrst Brchyth m Implnt v prmnn Str, v 31 bs 35 Quelln
86.98.11↔	Enstz v aufbl Plsgnrt e epd Neurstm, Mhrlysys	92.29.37↔	Intrst Brchyth m Implnt v prmnn Str, v 36 bs 40 Quelln
86.98.12↔	Enstz v aufbl Plsgnrt e prph Neurstm, Mhrlysys	92.29.38↔	Intrst Brchyth m Implnt v prmnn Str, v 41 bs 45 Quelln
86.98.20↔	Erstz v aufbl Plsgnrt e intrkr Neurstm, Mhrlysys	92.29.39↔	Intrst Brchyth m Implnt v prmnn Str, v 46 bs 50 Quelln
86.98.21↔	Ersetz v aufbl Pulsngenerat e epid Neurostim, Mehrelsys	92.29.3a↔	Intrst Brchyth m Implnt v prmnn Str, v 51 bs 55 Quelln
86.98.22↔	Erstz v aufbl Plsgnrt e prph Neurstm, Mhrlysys	92.29.3b↔	Intrst Brchyth m Implnt v prmnn Str, v 56 bs 60 Quelln
86.98.99↔	Enstz o Erstz v aufbl Plsgnrt e Neurstm, Mhrlysys, S	92.29.3c↔	Intrst Brchyth m Implnt v prmnn Str, v 61 bs 65 Quelln
92.27.00↔	Imp/Eins radak Elm (Brchyth m umschl Rdion), Körprb, S o nnbz	92.29.3d↔	Intrst Brchyth m Implnt v prmnn Str, v 66 bs 70 Quelln
92.27.10↔	Imp/Eins radak Elm (Brchyth m umschl Rdion), w Geschl, nnbz	92.29.3e↔	Intrst Brchyth m Implnt v prmnn Str, mhr als 70 Quelln
92.27.11↔	Imp o Eins rdioakt Elm (Brchyth m umschl Rdion), intraut		

Prozedur D12-2

01.24.00↔	Sonstige Kraniotomie, n.n.bez.	01.24.33↔	Zg d d Schädlb, trnsr m Spl d weichn u hrtn Gaumns
01.24.10↔	Sonstige Kraniotomie mit Dekompression	01.24.34↔	Zugang durch die Schädelbasis, transsphänoideal
01.24.11↔	Sonst Kraniotomie zur Entleerung e epiduralen Hämatoms	01.24.35↔	Zugang durch die Schädelbasis, transthemoidal
01.24.12↔	Sonstige Kraniotomie zur Entleerung eines epiduralen Empyems	01.24.36↔	Zugang durch die Schädelbasis, transmastoidal
01.24.13↔	S Krniot,Enl v allpl Mt o Mdrträg i D Schädlkn o Epdraum	01.24.37↔	Zugang durch die Schädelbasis, translabirinthär
01.24.14↔	S Krniot,Entf v allpl Mtrialdr Mdrträg aus Schädlkn o Epdraum	01.24.38↔	Zugang durch die Schädelbasis, transpyramidal
01.24.15↔	Sonstige Kraniot, Entf e Fk aus Schädelkn o Epidraum	01.24.39↔	Zugang durch die Schädelbasis, sonstige
01.24.16↔	So Kraniot, So Drain epid Flüssigk o aus sonst Gründen	01.24.3a↔	Zugang durch die Schädelbasis, transkondylär
01.24.20↔	Kraniotomie der Kalotte als Zugang, n.n.bez.	01.24.3b↔	Zugang durch die Schädelbasis, transorbital
01.24.21↔	Bohrlochtrepation der Kalotte als Zugang	01.24.3c↔	Zugang durch die Schädelbasis, mit Le-Fort-I-Osteotomie
01.24.22↔	Streotktsch gführt Schädlröffngn üb d Klitt als Zg	01.24.99↔	Sonstige Kraniotomie, sonstige
01.24.29↔	Kraniotomie der Kalotte als Zugang, sonstige	01.25.00↔	Sonstige Kraniektomie, n.n.bez.
01.24.30↔	Zugang durch die Schädelbasis, n.n.bez.	01.25.10↔	Sonstige Kraniektomie mit Dekompression
01.24.31↔	Zugang durch die Schädelbasis, transoral	01.25.11↔	Sonst Kraniektomie zur Entleerung e epiduralen Hämatoms
01.24.32↔	Zugang d d Schädelb, transor m Spl d weichen Gaumns	01.25.12↔	Sonst Kraniektomie zur Entleerung e epiduralen Empyems

01.25.13↔	So Kraniekt zur Entf e Fk aus Schädelkn o Epidraum	39.50.20↔	Angiopl Blade Laserangpl an sonst(n) NiHerzkrgef(en)
01.25.14↔	S Krniekt m Enl v allpl Mt o Mdrträg i D Schädlkn o Epdraum	39.50.21↔	Angiopl Thrombektomie an sonstigem(n) NiHerzkrgef(en)
01.25.19↔	So Kraniekt z Drain epid Flüssigk o aus sonst Gründen	39.50.99↔	Angiopl o Atherekt an sonst(n) NiHerzkrgef(en), So
01.25.20↔	Sonstige Kraniekt, Rekraniektomie mit Einbr e Drain	39.59.00↔	Sonstige plastische Rekonstruktion eines Gefässes, n.n.bez.
01.25.21↔	S Krniekt, Rkrrekt z Entf v alpl Mt o Mdrtr a d Schädlkn o Epdrtr	39.59.10↔	Transposition von Arterien, n.n.bez.
01.25.99↔	Sonstige Kraniektomie, sonstige	39.59.11↔	Transposition der extrakraniellen A. vertebralis
04.71↔	Hypoglosso-faziale Anastomose	39.59.12↔	Transposition von sonstigen extrk Aa an Kopf und Hals
04.72↔	Akzessorio-faziale Anastomose	39.59.13↔	Transposition von Arterien der oberen Extremität
04.74.00↔	Sonstige Anast e kran oder peripheren Nervs, n.n.bez.	39.59.14↔	Transposition von thorakalen Arterien
04.74.10↔	Fazio-faziale Nerven-Anastomose	39.59.15↔	Transposition der A. gastrica, A. hepatica und A. lienalis
04.74.11↔	Interkosto-faszikuläre Nerven-Anastomose	39.59.16↔	Transposition der A. renalis
04.74.99↔	Sonstige Anast e kran oder peripheren Nervs, sonstige	39.59.17↔	Transposition der A. mesenterica
04.92.00↔	Implnt o Erstd d Elkrtd(n) e prph Neurstm, n.n.bz.	39.59.18↔	Transposition sonstiger viszeraler Arterien
04.92.10↔	Implnt, Erstd d Elkrtd tmp prph Neurstm, Enzllsys, Tstsm	39.59.19↔	Transposition der A. iliaca
04.92.11↔	Implnt, Erstd d Elkrtd tmp prph Neurstm, Mhrlsys, Tstsm	39.59.20↔	Transposition von sonstigen abdominalen Arterien
04.92.20↔	Imp, Ers d Elkrtd prmn prph Neurstm, Stbl, Enzllsys, Prk	39.59.21↔	Transposition von Arterien der unteren Extremität
04.92.21↔	Implnt, Erstd d Elkrtd prmn prph Neurstm, Stbl, Mhrlsys, Prk	39.59.29↔	Transposition von Arterien, sonstige
04.92.30↔	Imp, Ers d Elkrtd prmn prph Neurstm, Plttnl, Enzllsys, offn chr	39.59.30↔	Sonstige Plast Reko von Gef an Kopf und Ha, n.n.bez.
04.92.31↔	Imp, Ers d Elkrtd prmn prph Neurstm, Plttnl, Mhrlsys, offn chr	39.59.31↔	Sonstige plastische Rekonstruktion e intrakr Gefässes
04.92.40↔	Impl oder Ersetzen einer Vagusnervstimulationselektrode	39.59.32↔	Sonstige Plast Rekonstruktion d extrk A. vertebralis
04.92.99↔	Implant o Ersetz d Elektrod(n) e periph Neurostim, So	39.59.33↔	So Plast Reko von extrk Aa an Kopf und Ha, So
05.21↔	Exzision des Ganglion sphenopalatinum	39.59.34↔	Sonstige plastische Rekonstruktion der V. jugularis
05.22↔	Zervikale Sympathektomie	39.59.39↔	Sonstige Plast Reko von Gef an Kopf und Ha, sonstige
05.25↔	Periarterielle Sympathektomie	39.59.40↔	Sonstige Plast Reko von Gef d ob Extrem, n.n.bez.
05.26↔	Thorakale Sympathektomie	39.59.41↔	Sonstige plastische Rekonstruktion von Aa d ob Extrem
05.29↔	Sonstige Sympathektomie und Exzision eines Ganglions	39.59.42↔	S Plast Rk d V. sbcl, V. axll u V. brchiocphlc
16.63↔	Revision einer Erukulationstasche mit Transplantat	39.59.48↔	So Plast Reko von sonstigen tiefen Venen d ob Extrem
16.64↔	Sonstige Revision einer Erukulationstasche	39.59.49↔	Sonstige Plast Reko von Gef d ob Extrem, sonstige
16.66↔	Sonstige Revision einer Exenterationshöhle	39.59.50↔	Sonstige Plast Reko von thorakalen Gef, n.n.bez.
16.81↔	Versorgung einer Orbitawunde	39.59.51↔	Sonstige plastische Rekonstruktion der thorakalen Aorta
27.62.00↔	Korrektur einer Gaumenspalte, n.n.bez.	39.59.52↔	Sonstige plastische Rekonstruktion der A. pulmonalis
27.62.10↔	Korrektur einer Gaumenspalte, Kieferplastik	39.59.53↔	Sonstige Plast Reko von thorakalen Aa, sonstige
27.62.11↔	Korrektur einer Gaumenspalte, Kieferplastik mit Osteoplastik	39.59.54↔	Sonstige plastische Rekonstruktion der V. pulmonalis
27.62.20↔	Korrektur einer Gaumenspalte, Sekundärop der Kieferspalte	39.59.55↔	Sonstige plastische Rekonstruktion der V. cava superior
27.62.99↔	Korrektur einer Gaumenspalte, sonstige	39.59.59↔	Sonstige Plast Reko von thorakalen Gef, sonstige
27.63.00↔	Revision der Korrektur einer Gaumenspalte, n.n.bez.	39.59.60↔	Sonstige Plast Rekonstruktion von abd Aa, n.n.bez.
27.63.10↔	Revision der Korrektur einer Gaumenspalte, Kieferplastik	39.59.61↔	Sonstige plastische Rekonstruktion der abdominalen Aorta
27.63.11↔	Rev d Korr e Gaumenspalte, Kieferplastik m Osteopl	39.59.62↔	Sonstige plastische Rekonstruktion des Truncus coeliacus
27.63.20↔	Rv d Krr e Gaumnsplt, Skndärprtion d Kiefersplt	39.59.63↔	Sonstige plastische Rekonstruktion der A. gastrica
27.63.99↔	Revision der Korrektur einer Gaumenspalte, sonstige	39.59.64↔	Sonstige plastische Rekonstruktion A. hepatica
29.31↔	Krikopharyngeale Myotomie	39.59.65↔	Sonstige plastische Rekonstruktion der A. lienalis
34.03↔	Rethorakotomie	39.59.66↔	Sonstige plastische Rekonstruktion der A. renalis
38.02.00↔	Inzision von anderen Gefässen an Kopf und Hals, n.n.bez.	39.59.67↔	Sonstige plastische Rekonstruktion der A. mesenterica
38.02.10↔	Inzision von extrakraniellen Arterien an Kopf und Hals	39.59.68↔	Sonstige plastische Rekonstruktion der A. iliaca
38.02.20↔	Inzision von extrakraniellen Venen an Kopf und Hals, n.n.bez.	39.59.69↔	Sonstige Plast Rekonstruktion von abd Aa, sonstige
38.02.21↔	Inzision der V. jugularis (externa) (interna)	39.59.70↔	Sonstige Plast Rekonstruktion von abd Venen, n.n.bez.
38.02.28↔	Inzis von sonstigen tiefen extrk Venen an Kopf und Ha	39.59.71↔	Sonstige plastische Rekonstruktion der V. cava inferior
38.02.29↔	Inzision von extrakraniellen Venen an Kopf und Hals, sonstige	39.59.72↔	Sonstige plastische Rekonstruktion der V. iliaca
38.02.99↔	Inzision von anderen Gefässen an Kopf und Hals, sonstige	39.59.79↔	Sonstige Plast Rekonstruktion von abd Venen, sonstige
38.32.00↔	Resektion von and Gef a Kopf und Ha m Anast, n.n.bez.	39.59.80↔	Sonstige Plast Reko von Gef d unteren Extrem, n.n.bez.
38.32.10↔	Resektion von extrk Aa an Kopf und Hals mit Anast	39.59.81↔	Sonstige Plast Rekonstruktion von Aa d unteren Extrem
38.32.20↔	Res von extrk Venen an Kopf und Ha m Anast, n.n.bez.	39.59.82↔	Sonstige plastische Rekonstruktion der V. femoralis
38.32.21↔	Resektion der V. jugularis mit Anastomose	39.59.83↔	Sonstige plastische Rekonstruktion der V. poplitea
38.32.22↔	Res von oberfl extrk Venen an Kopf und Ha m Anast	39.59.88↔	So Plast Reko von sonst tiefen Venen d unteren Extrem
38.32.99↔	Resektion von and Gef an Kopf und Ha m Anast, sonstige	39.59.89↔	Sonstige Plast Reko von Gef d unteren Extrem, sonstige
38.42↔	Resektion von anderen Blutgefässen an Kopf und Hals	39.59.90↔	Sonstige Plast Reko e Gefässes, Venenklappenplastik
39.49.00↔	Sonstige Revision nach vaskulärem Eingriff, n.n.bez.	39.59.99↔	Sonstige plastische Rekonstruktion eines Gefässes, sonstige
39.49.10↔	Revision einer Gefäßanastomose	39.76.00↔	Prkt trnslm endvsk Intrvntion an präzbr (xtrk Gf , nnbz)
39.49.20↔	Revision eines vaskulären Implantates	39.76.10↔	Prkt Bllngiopsie an präzbr(n) (xtrk(n)) Gf(n)
39.49.21↔	Wechsel eines vaskulären Implantates	39.76.20↔	Prkt Bldangiopsie an präzbr(n) (xtrk(n)) Gf(n)
39.49.22↔	Entfernung eines vaskulären Implantates	39.76.30↔	Prkt Lsmgiopsie an präzbr(n) (xtrk(n)) Gf(n)
39.49.30↔	Ersatz eines kardialen Conduit	39.76.40↔	Perkut Atherekt an präzerebr(en) (extrk(en)) Gef(en)
39.49.99↔	Sonstige Revision nach vaskulärem Eingriff, sonstige	39.76.60↔	Prkt Thrmbkt an präzbr(n) (xtrk(n)) Gf(n), n.n.bz.
39.50.00↔	Angiopl o Athrkt an snst(n) NHzkrgef(n), n.n.bz.	39.76.61↔	Prkt Rtionsthmrkt an präzbr(n) (xtrk(n)) Gf(n)
39.50.10↔	Angiopl o Athrkt an snst(n) NHzkrgef(n) m Blln, n.n.bz.	39.76.62↔	Perkutane stentgestützte Thrombektomie an extrk Gef
39.50.11↔	Angiopl o Athrkt an snst(n) NHzkrgef(n) m Enf Blln	39.76.69↔	Prkt Thrmbkt an präzbr(n) (xtrk(n)) Gf(n), S.
39.50.12↔	Angiopl o Athrkt an snst(n) NHzkrgef(n) m ctng Blln	39.76.99↔	Prkt trnslm endvsk Intrvntion an präzbr (xtrk Gf , S)
39.50.13↔	Angiopl o Athrkt an snst(n) NHzkrgef(n) m KryplstieBlln	40.3x.00↔	Exzision von regionalen Lymphknoten, n.n.bez.
39.50.14↔	Angiopl o Athrkt an snst(n) NHzkrgef(n) m Drg eltg Blln	40.3x.09↔	Exzision von regionalen Lymphknoten, sonstige
39.50.19↔	Angiopl o Athrkt an snst(n) NHzkrgef(n) m S Blln	40.3x.10↔	Regionale Lymphadenektomie als selbständ Eingriff, n.n.bez.

40.3x.11↔	Regionale Lymphadenektomie als selbständiger Eingriff, zervikal	83.14.14↔	Fasziotomie o Aponeurotomie, Brustwand, Bauch und Rücken
40.3x.12↔	Regionale Lymphadenektomie als selbständiger Eingriff, axillär	83.14.15↔	Fasziotomie o Aponeurotomie, Leist u Genreg u Gesäss
40.3x.13↔	Rg Lymphkt als slbst Engr,praort,plvn,obtrtrsch o Iliakl	83.14.16↔	Fasziotomie oder Aponeurotomie, Untere Extremität
40.3x.14↔	Reg Lymphkt als selbst Engr, inguinal, offen chir	83.14.19↔	Fasziotomie oder Aponeurotomie, Andere Lokalisation
40.3x.15↔	Reg Lymphkt als selbst Engr, inguinale, laparask	83.14.99↔	Fasziotomie oder Aponeurotomie, sonstige
40.3x.16↔	Reg Lymphkt als selbst Engr, mediast und peribr	83.82.00↔	Muskel- oder Faszientransplantation, n.n.bez.
40.3x.19↔	Regionale Lymphadenektomie als selbständ Eingriff, sonst	83.82.10↔	Faszientransplantation, Kopf und Hals
40.3x.20↔	Regionale Lymphkt i Rahmen e and Engr, n.n.bez.	83.82.11↔	Faszientransplantation, Schulter und Axilla
40.3x.21↔	Regionale Lymphkt i Rahmen e and Engr, zervikal	83.82.12↔	Faszientransplantation, Oberarm und Ellenbogen
40.3x.22↔	Regionale Lymphkt i Rahmen e and Engr, axillär	83.82.13↔	Faszientransplantation, Unterarm
40.3x.23↔	Rg Lymphkt i Rhmn e and Engr, praort, plvn o Iliakl	83.82.14↔	Faszientransplantation, Brustwand, Bauch und Rücken
40.3x.24↔	Regionale Lymphkt i Rahmen e and Engr, obturatorisch	83.82.15↔	Fasztx, Leisten und Genitalregion und Gesäss
40.3x.25↔	Regionale Lymphkt i Rahmen e and Engr, inguinale	83.82.16↔	Faszientransplantation, Untere Extremität
40.3x.26↔	Reg Lymphkt i Rahmen e and Engr, mediast und peribr	83.82.19↔	Faszientransplantation, Andere Lokalisation
40.3x.29↔	Regionale Lymphkt i Rahmen e and Engr, sonstige	83.82.20↔	Transplantation e lok M oder Faszlap, Kopf und Ha
40.9x.00↔	Sonstige Operationen an lymphatischen Strukturen, n.n.bez.	83.82.21↔	Transplantation e lok M o Faszlap, Schult und Axilla
40.9x.10↔	Anastomose zur Beseitigung eines Lymphödems	83.82.22↔	Transplantation e lok M o Faszlap, Oberarm und Ellb
40.9x.20↔	Inzision einer Lymphozele	83.82.23↔	Transplantation e lok Muskel oder Faszlap, Unterarm
40.9x.30↔	Drainage eines Lymphödems	83.82.24↔	Tx e lok M o Faszlap, Bruw, Bauch und Rücken
40.9x.40↔	Therapeutische perkutane Punktion einer Lymphozele	83.82.25↔	Tx e lok M o Faszlap, Leist und Genreg und Gesäss
40.9x.99↔	Sonstige Operationen an lymphatischen Strukturen, sonstige	83.82.26↔	Transplantation e lok M oder Faszlap, Untere Extrem
42.01↔	Inzision einer Ösophagealmembran	83.82.29↔	Transplantation e lok Muskel oder Faszlap, And Lok
42.09.00↔	Andere Inzision am Ösophagus, n.n.bez.	83.82.30↔	Transplantation e osteom o osteofasz Lp, Kopf und Ha
42.09.11↔	Andere Inzision am Ösophagus, offen chirurgisch	83.82.31↔	Tx e osteom o osteofasz Lp, Schult und Axilla
42.09.12↔	Andere Inzision am Ösophagus, laparoskopisch	83.82.32↔	Transplantation e osteom o osteofasz Lp, Oba und Ellb
42.09.99↔	Andere Inzision am Ösophagus, sonstige	83.82.33↔	Transplantation e osteom o osteofasz Lp, Unterarm
42.40↔	Ösophagektomie, n.n.bez.	83.82.34↔	Tx e osteom o osteofasz Lp, Bruw, Bauch und Rücken
42.41.00↔	Partielle Ösophagektomie, n.n.bez.	83.82.35↔	Tx e osteom o osteofasz Lp, Leist u Genreg u Gesäss
42.41.10↔	Partielle Ösophagektomie oh Wiederherstellung der Kontinuität	83.82.36↔	Transplantation e osteom o osteofasz Lp, Untere Extrem
42.41.20↔	Partielle Ösophagektomie mit Wiederherstellung der Kontinuität	83.82.39↔	Transplantation e osteom o osteofasz Lp, And Lok
42.41.99↔	Partielle Ösophagektomie, sonstige	83.82.40↔	Tx e snst Lppntx m mkrvsk Anst aus M o Fsz, Kpf u H
42.42.00↔	Totale Ösophagektomie, n.n.bez.	83.82.41↔	Tx e snst Lppntx m mkrvsk Anst aus M o Fsz, Schl u Axll
42.42.10↔	Totale Ösophagektomie, ohne Wiederherstellung der Kontinuität	83.82.42↔	Tx e snst Lppntx m mkrvsk Anst aus M o Fsz, Ob u Ellb
42.42.20↔	Tot Ösophagektomie, m Wiedhst d Kont, transmediastinal	83.82.43↔	Tx e snst Lppntx m mkrvsk Anst aus M o Fsz, Unt
42.42.21↔	Tot Ösophagektomie, m Wiedhst d Kont, thorakoabdominal	83.82.44↔	Tx e so Lppntx m mkrvsk Anst aus M o Fsz, Brw, Bauch u Rückn
42.42.29↔	Tot Ösophagektomie, m Wiedhst d Kont, So Zugang	83.82.45↔	Tx e so Lppntx m mkrvsk Anst aus M o Fsz, Leist u Gnrg u Gsäß
42.42.99↔	Totale Ösophagektomie, sonstige	83.82.46↔	Tx e snst Lppntx m mkrvsk Anst aus M o Fsz, Unt Extrem
42.51.00↔	Intrathorakale Ösophagoösophagostomie, n.n.bez.	83.82.47↔	Tx e snst Lppntx m mkrvsk Anst aus M o Fsz, And Lk
42.51.10↔	Intrthr Ösophst,Rk d Ösophpas b Atrsie u Vers kng ösoph Fstl	83.82.99↔	Muskel- oder Faszientransplantation, sonstige
42.51.99↔	Intrathorakale Ösophagoösophagostomie, sonstige	83.92↔	Einsetzen oder Ersetzen eines Skelettmuskelstimulators
42.52↔	Intrathorakale Ösophagogastrostomie	83.93↔	Entfernen eines Skelettmuskelstimulators
42.53↔	Intrathor Ösophagusanastomose mit Intpos von Dünnd	86.4x.00↔	Radikale Exzision einer Hautläsion, n.n.bez.
42.54↔	Sonstige intrathorakale Ösophagoenterostomie	86.4x.10↔	Radikale Exz e Hautläs a Kopf mit histgr Kontrolle
42.55↔	Intrathor Ösophagusanastomose mit Intpos von Dickd	86.4x.11↔	Radikale Exz e Hautläs d Halses mit histgr Kontrolle
42.56↔	Sonstige intrathorakale Ösophagokolostomie	86.4x.13↔	Rad Exz e Hautläs an Unterarm und Hand m histgr Kontr
42.58↔	Intrathorakale Ösophagusanastomose mit anderer Interposition	86.4x.17↔	Rd Exz e Hautläs an Leist u Gnrg u Gsäß m histgr Kntr
42.59↔	Sonstige intrathorakale Ösophagusanastomose	86.4x.18↔	Radikale Exz e Hautläs d unteren Extrem m histgr Kontr
42.61↔	Prästernale Ösophagoösophagostomie	86.4x.19↔	Radikale Exz e Hautläs and Lok mit histgr Kontr
42.62↔	Prästernale Ösophagogastrostomie	86.4x.20↔	Rad Exz e Hautläs a Kopf m Tx o Transp von Haut
42.63↔	Prästernale Ösophagusanastomose m Interposit von Dünndarm	86.4x.21↔	Rad Exz e Hautläs d Halses m Tx o Transp von Haut
42.64↔	Sonstige prästernale Ösophagoenterostomie	86.4x.22↔	Rd Exz e Hautläs an Schl u Axll m Tx o Trnsp v Haut
42.65↔	Prästernale Ösophagusanastomose m Interposit von Dickdarm	86.4x.23↔	Rad Exz e Hautläs an Oba u Ellb m Tx o Transp von Haut
42.66↔	Sonstige prästernale Ösophagokolostomie	86.4x.24↔	Rad Exz e Hautläs d Unterarmes m Tx o Transp von Haut
42.68↔	Sonstige prästernale Ösophagusanastomose mit Interposition	86.4x.25↔	Rad Exz e Hautläs d Hand m Tx o Transp von Haut
42.69↔	Sonstige prästernale Ösophagusanastomose	86.4x.26↔	Rd Exz e Hautläs an Brw u Rückn m Tx o Trnsp v Haut
42.7x.00↔	Ösophagomyotomie, n.n.bez.	86.4x.27↔	Rad Exz e Hautläs an d Bauchreg m Tx o Transp von Haut
42.7x.11↔	Ösophagomyotomie, offen chirurgisch	86.4x.28↔	Rd Exz e Hautläs d Leist u Gnrg m Tx o Trnsp v Haut
42.7x.12↔	Ösophagomyotomie, laparoskopisch	86.4x.29↔	Rad Exz e Hautläs and Lok m Tx o Transp von Haut
42.7x.21↔	Ösophagomyotomie, pharyngozerivikal, offen chirurgisch	86.4x.2a↔	Rad Exz e Hautläs a Gesäß m Tx o Transp von Haut
42.7x.22↔	Ösophagomyotomie, pharyngozerivikal, laparoskopisch	86.4x.2b↔	Rad Exz e Hautläs d unt Extrem m Tx o Transp von Haut
42.7x.31↔	Ösophago-Gastromyotomie, offen chirurgisch	86.4x.30↔	Mkrgr Chr a Schnllschntt (Mhs' Mcrgrphc Sgrgy)
42.7x.32↔	Ösophago-Gastromyotomie, laparoskopisch	86.4x.31↔	Mkrgr Chr a Prffnschntt (3DHstglie n Tübngr Mthd)
42.7x.99↔	Ösophagomyotomie, sonstige	86.4x.99↔	Radikale Exzision einer Hautläsion, sonstige
42.85↔	Plastische Rekonstruktion an einer Ösophagusstenose	86.71↔	Harauspräp und Vorbereiten von gestielt oder fr Lappen
42.87↔	Sonstiges Transplantat am Ösophagus	86.81↔	Straffungsoperation am Gesicht
83.14.00↔	Fasziotomie oder Aponeurotomie, n.n.bez.	86.82↔	Rhytidektomie am Gesicht
83.14.10↔	Fasziotomie oder Aponeurotomie, Kopf und Hals	86.83.00↔	Gewebereduktionsplastik, n.n.bez.
83.14.11↔	Fasziotomie oder Aponeurotomie, Schulter und Axilla	86.83.13↔	Gewebereduktionsplastik an Unterarm
83.14.12↔	Fasziotomie oder Aponeurotomie, Oberarm und Ellenbogen		
83.14.13↔	Fasziotomie oder Aponeurotomie, Unterarm		

86.83.14↔	Gewebereduktionsplastik an Hand	92.27.30↔	Imp o Eins rdioakt Elm (Brchyth m umschl Rdion), Gf nnbz
86.83.15↔	Gewebereduktionsplastik an der Bauchregion	92.27.31↔	Imp/Eins radak Elm (Brchyth m umschl Rdion), Kmrngfäss
86.83.16↔	Gewebereduktionsplastik an d Leist u Genreg o a Gesäß	92.27.39↔	Imp o Eins rdioakt Elm (Brchyth m umschl Rdion), S Gf
86.83.17↔	Gewebereduktionsplastik an der unteren Extremität	92.27.70↔	Radioaktive Moulagen, n.n.bez.
86.83.19↔	Gewebereduktionsplastik an anderer Lokalisation	92.27.71↔	Rdioakt Moulgn: Knstr u Appl v obrfl rdioaktvn Moulgn
86.83.99↔	Gewebereduktionsplastik, sonstige	92.27.72↔	Rdioakt Moulgn: Knstr u Appl v N auf d Körprb vrw Appl
86.93.00↔	Einsetzen eines Gewebeexpanders, n.n.bez.	92.27.73↔	Radioakt Moulagen: Konstr u Appl v Augenapplikatoren
86.93.10↔	Einsetzen eines Gewebeexpanders am Kopf	92.27.79↔	Radioaktive Moulagen, sonstige
86.93.11↔	Einsetzen eines Gewebeexpanders am Hals	92.28.00↔	Injektion oder Instillation von Radioisotopen, n.n.bez.
86.93.12↔	Einsetzen eines Gewebeexpanders an Schulter und Oberarm	92.28.01↔	Instillation von offenen Radionukliden in Gelenke
86.93.13↔	Einsetzen eines Gewebeexpanders am Unterarm	92.28.02↔	Rdiojdh bs 1,2 GBq I131: Oh Gb v rkmb Thyreotr (rhTSH)
86.93.14↔	Einsetzen eines Gewebeexpanders an der Hand	92.28.03↔	Rdiojdh bs 1,2 GBq I131: M Gb v rkmb Thyreotr (rhTSH)
86.93.15↔	Einsetzen eines Gewebeexpanders an Brustwand und Rücken	92.28.04↔	Rdiojdh üb 1,2 bs u 5 GBq I131: Oh Gb rkmb Thyreotr (rhTSH)
86.93.16↔	Einsetzen eines Gewebeexpanders an der Bauchregion	92.28.05↔	Rdiojdh üb 1,2 bs u 5 GBq I131: M Gb rkmb Thyreotr (rhTSH)
86.93.18↔	Einsetzen eines Gewebeexpanders an der unteren Extremität	92.28.06↔	Rdiojdh m 5 u mhr GBq I131: Oh Gb rkmb Thyreotr (rhTSH)
86.93.99↔	Einsetzen eines Gewebeexpanders, sonstige	92.28.07↔	Rdiojdh m 5 u mhr GBq I131: M Gb rkmb Thyreotr (rhTSH)
86.94.00↔	Eins o Ers v Plsgnrt e Neurstm, Enzllsys, N spzf ob auflb, nnbz	92.28.11↔	Therapie mit offenen Radionukliden bei Knochenmetastasen
86.94.10↔	Enstz v Plsgnrt e intrkr Neurstm, Enzllsys, N wiedrauf	92.28.12↔	Intrvnös plliatv Schmrzth m off Rdion b Knchnmtstsn
86.94.11↔	Enstz v Plsgnrt e epd Neurstm, Enzllsys, N wiedrauf	92.28.13↔	Radiorezeptortherapie m DOTA-konjug Somatostatin-Analoga
86.94.12↔	Enstz v Plsgnrt e prph Neurstm, Enzllsys, N wiedrauf	92.28.20↔	Radioimmuntherapie mit 90Y-lbritumomab-Tiuxetan, parenteral
86.94.20↔	Erstz v Plsgnrt e intrkr Neurstm, Enzllsys, N wiedrauf	92.28.21↔	Gabe von Jod-131-MIBG (Metajodbenzylguanidin) parenteral
86.94.21↔	Erstz v Plsgnrt e epd Neurstm, Enzllsys, N wiedrauf	92.28.31↔	Sel Intravask Radiochemoembolisation m I131Lipiodol
86.94.22↔	Erstz v Plsgnrt e prph Neurstm, Enzllsys, N wiedrauf	92.28.32↔	SIRT d Emb v Yttrium90mrkiertn Mkrsphäm
86.94.99↔	Eins o Ers v Plsgnrt e Neurstm, Enzllsys, N spzf ob auflb, S	92.28.33↔	Endovaskuläre Brachytherapie mit Rhenium-188
86.95.00↔	Eins o Ers v Plsgnrt e Neurstm, Mhrlsys, N spzf ob auflb, nnbz	92.29.11↔	Intrst Brchyth m Implnt v entfb Str i e Ebn, nied Dssl
86.95.10↔	Enstz v Plsgnrt e intrkr Neurstm, Mhrlsys, N wiedrauf	92.29.12↔	Intrst Brchyth m Impl entfb Str i e Eb, gp Dssl (Plsd ds rt)
86.95.11↔	Enstz v Plsgnrt e epd Neurstm, Mhrlsys, N wiedrauf	92.29.13↔	Intrst Brchyth m Implnt v entfb Str i e Ebn, hh Dssl
86.95.12↔	Enstz v Plsgnrt e prph Neurstm, Mhrlsys, N wiedrauf	92.29.19↔	Interst Brachyth m Implant von entfb Str i e Ebene, So
86.95.20↔	Erstz v Plsgnrt e intrkr Neurstm, Mhrlsys, N wiedrauf	92.29.21↔	Intrst Brchyth m Vmpl v entfb Str i mhr Ebnn, nied Dssl
86.95.21↔	Erstz v Plsgnrt e epd Neurstm, Mhrlsys, N wiedrauf	92.29.22↔	Intrst Brchyth m Vmpl entfb Str i mhr Eb, gp Dssl (Plsd ds rt)
86.95.22↔	Erstz v Plsgnrt e prph Neurstm, Mhrlsys, N wiedrauf	92.29.23↔	Intrst Brchyth m Vmpl v entfb Str i mhr Ebnn, hh Dssl
86.95.99↔	Eins o Ers v Plsgnrt e Neurstm, Mhrlsys, N spzf ob auflb, S	92.29.29↔	Intrst Brchyth m Vmpl v entfb Str i mhr Ebnn, S
86.96.00↔	Enstz o Erstz v snst Plsgnrt e Neurstm, n.n.bz.	92.29.31↔	Intrst Brchyth m Implnt v prmn Str, bs z 10 Quelln
86.96.10↔	Einsetz von Pulsgenerator zur Vorderwurzelstimulation	92.29.32↔	Intrst Brchyth m Implnt v prmn Str, v 10 bs 15 Quelln
86.96.11↔	Einsetzen von Pulsgenerator zur Vagusnervstimulation	92.29.33↔	Intrst Brchyth m Implnt v prmn Str, v 16 bs 20 Quelln
86.96.20↔	Ersetzen von Pulsgenerator zur Vorderwurzelstimulation	92.29.34↔	Intrst Brchyth m Implnt v prmn Str, v 21 bs 25 Quelln
86.96.21↔	Ersetzen von Pulsgenerator zur Vagusnervstimulation	92.29.35↔	Intrst Brchyth m Implnt v prmn Str, v 26 bs bs 30 Quelln
86.96.99↔	Einsetz o Ersetz von sonst Pulsgenerat e Neurostim, So	92.29.36↔	Intrst Brchyth m Implnt v prmn Str, v 31 bs bs 35 Quelln
86.97↔	Enstz o Erstz v auflb Plsgnrt e Neurstm, Enzllsys	92.29.37↔	Intrst Brchyth m Implnt v prmn Str, v 36 bs bs 40 Quelln
92.27.00↔	Imp/Eins radak Elm (Brchyth m umschl Rdion), Körprb, S o nnbz	92.29.38↔	Intrst Brchyth m Implnt v prmn Str, v 41 bs bs 45 Quelln
92.27.10↔	Imp/Eins radak Elm (Brchyth m umschl Rdion), w Geschl, nnbz	92.29.39↔	Intrst Brchyth m Implnt v prmn Str, v 46 bs bs 50 Quelln
92.27.11↔	Imp o Eins rdioakt Elm (Brchyth m umschl Rdion), intraut	92.29.3a↔	Intrst Brchyth m Implnt v prmn Str, v 51 bs bs 55 Quelln
92.27.12↔	Imp o Eins rdioakt Elm (Brchyth m umschl Rdion), intrvg	92.29.3b↔	Intrst Brchyth m Implnt v prmn Str, v 56 bs bs 60 Quelln
92.27.13↔	Imp/Eins radak Elm (Brchyth m umschl Rdion), intu u intv kmb	92.29.3c↔	Intrst Brchyth m Implnt v prmn Str, v 61 bs bs 65 Quelln
92.27.21↔	Imp o Eins rdioakt Elm (Brchyth m umschl Rdion), Körprb	92.29.3d↔	Intrst Brchyth m Implnt v prmn Str, v 66 bs bs 70 Quelln
92.27.22↔	Imp/Eins radak Elm (Brchyth m umschl Rdion), intrkrvtär	92.29.3e↔	Intrst Brchyth m Implnt v prmn Str, mhr als 70 Quelln
92.27.23↔	Imp/Eins radak Elm (Brchyth m umschl Rdion), intrflml		

ADR D13**Kleine Eingriffe an Nase und Ohr**

Mindestens eine Prozedur in Tabelle D13-1

DRG D13Z**Kleine Eingriffe an Nase und Ohr****Prozedur D13-1**

20.01↔	Myringotomie mit Paukenröhrcheneinlage	28.6↔	Adenoidektomie ohne Tonsillektomie
20.1↔	Entfernen einer Paukendrainage	28.7x.00↔	Blutstillung nach Tonsillektomie und Adenoidektomie, n.n.bez.
22.01.00↔	Punktion e Nnh f Aspir oder Spülung, n.n.bez.	28.7x.10↔	Blutstillung nach Tonsillektomie
22.01.10↔	Punktion e Nnh f Aspir o Spülung, Kieferhöhlenpunktion	28.7x.11↔	Blutstillung nach Adenoidektomie
22.01.11↔	Stirnhöhlenpunktion (z.B. nach Beck)	28.7x.99↔	Blutstillung nach Tonsillektomie und Adenoidektomie, sonstige
22.01.99↔	Punktion e Nnh f Aspir oder Spülung, sonstige		

ADRG D15 Tracheostomie

Prozedur in Tabelle D15-1

DRG D15A Tracheostomie mit äußerst schweren CC

PCCL > 3

DRG D15B Tracheostomie ohne äußerst schwere CC**Prozedur D15-1**

31.1†↔	Temporäre Tracheostomie	31.29†↔	Sonstige permanente Tracheostomie
31.21†↔	Mediastinale Tracheostomie	31.74†↔	Revision einer Tracheostomie

ADRG D16 Materialentfernung an Kiefer und Gesicht

Prozedur in Tabelle D16-1

DRG D16Z Materialentfernung an Kiefer und Gesicht**Prozedur D16-1**

76.97↔ Entf von internem Osteosynthesematerial vom Gschk

ADRG D17 Plastische Rekonstruktion der Ohrmuschel

Prozedur in Tabelle D17-1

DRG D17Z Plastische Rekonstruktion der Ohrmuschel**Prozedur D17-1**

18.71.00↔	Ohrmuschelaufbau, n.n.bez.	18.71.22↔	Ohrmuschelaufbau, total mit Galealappen
18.71.10↔	Ohrmuschelaufbau, partiell, n.n.bez.	18.71.23↔	Ohrmuschelaufbau, total mit Knorpeltransplantat
18.71.11↔	Ohrmuschelaufbau, partiell mit Gewebeexpander	18.71.24↔	Ohrmuschelaufbau, total mit mikrovaskulärem Lappen
18.71.12↔	Ohrmuschelaufbau, partiell mit Galealappen	18.71.29↔	Ohrmuschelaufbau, total, sonstige
18.71.13↔	Ohrmuschelaufbau, partiell mit Knorpeltransplantat	18.71.30↔	Implant von allopl Materialien b Aufb e Ohrmuschel
18.71.14↔	Ohrmuschelaufbau, partiell mit mikrovaskulärem Lappen	18.71.99↔	Ohrmuschelaufbau, sonstige
18.71.19↔	Ohrmuschelaufbau, partiell, sonstige	18.72↔	Reinsertion eines amputierten Ohres
18.71.20↔	Ohrmuschelaufbau, total, n.n.bez.	18.79↔	Sonstige plastische Rekonstruktion am äusseren Ohr
18.71.21↔	Ohrmuschelaufbau, total mit Gewebeexpander		

ADRG D18 Strahlentherapie mit operativem Eingriff bei Krankheiten und Störungen des Ohres, der Nase, des Mundes und des Halses

Prozedur in Tabelle D18-1 und mindestens eine Prozedur in Tabelle D18-2

DRG D18Z Strahlentherapie mit operativem Eingriff bei Krankheiten und Störungen des Ohres, der Nase, des Mundes und des Halses**Prozedur D18-1**

92.20↔	Infusion von flüssigem Radioisotop	92.22.11↔	Intraoperative Röntgenstrahlentherapie, bis 300 kV
92.21.00↔	Oberflächenstrahlentherapie: n.n.bez.	92.22.12↔	Intraoperative Röntgenstrahlentherapie, 300 kV - < 1 MV
92.21.01↔	Oberflächenstrahlentherapie: Bis zu 2 Bestrahlungsfeldern	92.22.19↔	Intraoperative Röntgenstrahlentherapie, sonstige
92.21.02↔	Oberflächenstrahlentherapie: Mehr als 2 Bestrahlungsfelder	92.23.00↔	Hochvoltstrahlentherapie, n.n.bez.
92.22.00↔	Orthovstrth: n.n.bez. Orthovstrth: n.n.bez.	92.23.01↔	Telekobaltgerät bis zu 2 Bestrahlungsfelder
92.22.01↔	Orthovoltstrahlentherapie: Bis zu 2 Bestrahlungsfeldern	92.23.02↔	Telekobaltgerät 3 bis 4 Bestrahlungsfelder
92.22.02↔	Orthovoltstrahlentherapie: Mehr als 2 Bestrahlungsfelder	92.23.03↔	Telekobaltgerät mehr als 4 Bestrf oder 3Dgepl Bestr

92.23.08↔	Hochvoltstrahlentherapie: andere Isotope	92.29.00↔	Brachytherapie mit umschlossenen Radionukliden, n.n. bez.
92.23.09↔	Telekobaltgerät, Sonstige	92.29.09↔	Brachytherapie mit umschlossenen Radionukliden, sonstige
92.24.00↔	Teleradiotherapie mit Photonen, Linearbeschleuniger, n.n.bez.	92.29.11↔	Intrst Brchyth m Implnt v entfß Str i e Ebn, nied Dssl
92.24.01↔	Teleradth m Phot, Linbesch, Großfeldbestrahlung	92.29.12↔	Intrst Brchyth m Impl entfß Str i e Eb, gp Dssl (Plsd ds rt)
92.24.02↔	Teleradth m Phot, Linbesch, Halbkörperbestrahlung	92.29.13↔	Intrst Brchyth m Implnt v entfß Str i e Ebn, hh Dssl
92.24.03↔	Teleradth m Phot, Linbesch, Ganzkörperbestrahlung	92.29.19↔	Interst Brachyth m Implant von entfß Str i e Ebene, So
92.24.04↔	Teleradiotherapie m Phot, Linbesch, Intraop Strahlth	92.29.21↔	Intrst Brchyth m Vmpl v entfß Str i mhr Ebnn, nied Dssl
92.24.09↔	Teleradiotherapie mit Photonen, Linearbeschleuniger, sonstige	92.29.22↔	Intrst Brchyth m Vmpl entfß Str i mhr Eb, gp Dssl (Plsd ds rt)
92.24.11↔	Tlrth m Pht, Lnbsch, bs z 2 Bstrf: M bldgst Enst	92.29.23↔	Intrst Brchyth m Vmpl v entfß Str i mhr Ebnn, hh Dssl
92.24.12↔	Tlrth m Pht, Lnbsch, mhr als 2 Bstrf: M bldgst Enst	92.29.29↔	Intrst Brchyth m Vmpl v entfß Str i mhr Ebnn, S
92.24.13↔	Tlrth m Pht, Lnbsch, 3Dgpl Bstr: M bldgst Enst	92.29.31↔	Intrst Brchyth m Implnt v prm Str, bs z 10 Quelln
92.24.14↔	Tlrth m Pht, Lnbsch, intmd Rdioth: M bldgst Enst	92.29.32↔	Intrst Brchyth m Implnt v prm Str, v 10 bs 15 Quelln
92.24.21↔	Tlrth m Pht, Lnbsch, bs z 2 Bstrf: Oh bldgst Enst	92.29.33↔	Intrst Brchyth m Implnt v prm Str, v 16 bs 20 Quelln
92.24.22↔	Tlrth m Pht, Lnbsch, mhr als 2 Bstrf: Oh bldgst Enst	92.29.34↔	Intrst Brchyth m Implnt v prm Str, v 21 bs 25 Quelln
92.24.23↔	Tlrth m Pht, Lnbsch, 3Dgpl Bstr: Oh bldgst Enst	92.29.35↔	Intrst Brchyth m Implnt v prm Str, v 26 bs bs 30 Quelln
92.24.24↔	Tlrth m Pht, Lnbsch, intmd Rdioth: Oh bldgst Enst	92.29.36↔	Intrst Brchyth m Implnt v prm Str, v 31 bs bs 35 Quelln
92.24.30↔	Tlrth m Pht: hchkmplx Rdioth m spezialisiertr Assttng	92.29.37↔	Intrst Brchyth m Implnt v prm Str, v 36 bs bs 40 Quelln
92.25.00↔	Teleradiotherapie mit Elektronen, Linearbeschleuniger, n.n.bez.	92.29.38↔	Intrst Brchyth m Implnt v prm Str, v 41 bs bs 45 Quelln
92.25.01↔	Teleradth m Elekt, Linbesch, Großfeldbestrahlung	92.29.39↔	Intrst Brchyth m Implnt v prm Str, v 46 bs bs 50 Quelln
92.25.02↔	Teleradth m Elekt, Linbesch, Halbkörperbestrahlung	92.29.3a↔	Intrst Brchyth m Implnt v prm Str, v 51 bs bs 55 Quelln
92.25.03↔	Teleradth m Elekt, Linbesch, Ganzkörperbestrahlung	92.29.3b↔	Intrst Brchyth m Implnt v prm Str, v 56 bs bs 60 Quelln
92.25.04↔	Teleradiotherapie m Elekt, Linbesch, Intraop Strahlth	92.29.3c↔	Intrst Brchyth m Implnt v prm Str, v 61 bs bs 65 Quelln
92.25.09↔	Teleradiotherapie mit Elektronen, Linearbeschleuniger, sonstige	92.29.3d↔	Intrst Brchyth m Implnt v prm Str, v 66 bs bs 70 Quelln
92.25.11↔	Teleradiotherapie m Elekt, Linbesch, m bildgest Einst	92.29.3e↔	Intrst Brchyth m Implnt v prm Str, mhr als 70 Quelln
92.25.12↔	Tlrth m Elkt, Lnbsch, bs z 2 Bstrf, m bldgst Enst	92.29.40↔	Brachytherapie mit Oberflächenapplikatoren, n.n.bez.
92.25.13↔	Tlrth m Elkt, Lnbsch, mhr als 2 Bstrf, m bldgst Enst	92.29.49↔	Brachytherapie mit Oberflächenapplikatoren, sonstige
92.25.14↔	Tlrth m Elkt, Lnbsch, 3Dgpl Bstr, m bldgst Enst	92.29.51↔	Entf von umschl Radion o inaktiven Appl unt Anästhesie
92.25.15↔	Tlrth m Elkt, Lnbsch, intmd Rdioth, m bldgst Enst	92.29.60↔	Knstr u Anp v Fx u Bhdhlf b Strhlth, Fxvrr, n.n.bz.
92.25.21↔	Tlrth m Elkt, Lnbsch, bs z 2 Bstrf, oh bldgst Enst	92.29.61↔	Knstr u Anp v Fx u Bhdhlf b Strhlth, Fxvrr, einf
92.25.22↔	Tlrth m Elkt, Lnbsch, mhr als 2 Bstrf, oh bldgst Enst	92.29.62↔	Knstr/Anp v Fx u Bhdhlf b Strhlth, Fxvrr, mitt Schwierigkgrd
92.25.23↔	Tlrth m Elkt, Lnbsch, 3Dgpl Bstr, oh bldgst Enst	92.29.63↔	Knstr u Anp v Fx u Bhdhlf b Strhlth, Fxvrr, kmpl
92.25.24↔	Tlrth m Elkt, Lnbsch, intmd Rdioth, oh bldgst Enst	92.29.64↔	Konstr u Anp von Fix u Bhdhlf b Strahlth, Bhdhlf
92.26.00↔	Teleradiotherapie mit anderen Partikelstrahlen, n.n.bez.	92.29.65↔	Knstr/Anp v Fx u Bhdhlf b Strhlth, indiv Blöck o MLC
92.26.10↔	Protonentherapie, bis zu 2 Bstrf, oh bildgest Einst	92.29.69↔	Konstr und Anp von Fix und Bhdhlf b Strahlth, So
92.26.11↔	Protonentherapie, bis zu 2 Bstrf, mit bildgest Einst	92.29.70↔	Bestrsim für externe Bestr und Brachyth, n.n.bez.
92.26.20↔	Prtntnrthp, mhr als 2 Bstrf, oh bldgst Enst	92.29.71↔	Bstrsm f ext Bstr u Brchyth: CTgst Sm f d ext Bstr
92.26.21↔	Prtntnrthp, mhr als 2 Bstrf, m bldgst Enst	92.29.72↔	Bstrsm f ext Bstr u Brchyth, CTgst Sm f d Brchyth
92.26.99↔	Teleradiotherapie mit anderen Partikelstrahlen, sonstige	92.29.73↔	Bstrsm f ext Bstr u Brchyth, Fldfstl m Sm, oh 3DPln
92.27.00↔	Imp/Eins radak Elm (Brchyth m umschl Rdion), Körprb, S o nnbz	92.29.74↔	Bstrsm f ext Bstr u Brchyth, Fldfstl m Sm, m 3DPln
92.27.10↔	Imp/Eins radak Elm (Brchyth m umschl Rdion), w Geschl, nnbz	92.29.79↔	Bestrsim für externe Bestr und Brachyth, Sonstige
92.27.11↔	Imp o Eins rdioakt Elm (Brchyth m umschl Rdion), intraut	92.29.80↔	Bestrpl für perkutane Bestr und Brachyth, n.n.bez.
92.27.12↔	Imp o Eins rdioakt Elm (Brchyth m umschl Rdion), intrvg	92.29.81↔	Bstrpl f Prkt Bstr u Brchyth, Bstrpl f d intmd Rdioth
92.27.13↔	Imp/Eins radak Elm (Brchyth m umschl Rdion), intu u intv kmb	92.29.82↔	Bstrpl f Prkt Bstr u Brchyth, Bstrpl m Fsion v CT u MRTBldm
92.27.21↔	Imp o Eins rdioakt Elm (Brchyth m umschl Rdion), Körprb	92.29.83↔	Bstrpl f Prkt Bstr u Brchyth, Bstrpl f d Brchyth, Mitt
92.27.22↔	Imp/Eins radak Elm (Brchyth m umschl Rdion), intrktivär	92.29.84↔	Bstrpl f Prkt Bstr u Brchyth, Bstrpl f d Brchyth, kmpl
92.27.23↔	Imp/Eins radak Elm (Brchyth m umschl Rdion), intrlmnl	92.29.85↔	Bstrpl f Prkt Bstr u Brchyth, Bstrpl oh indiv Dsspl
92.27.30↔	Imp o Eins rdioakt Elm (Brchyth m umschl Rdion), Gf nnbz	92.29.86↔	Bstrpl f Prkt Bstr u Brchyth, Bstrpl f Prkt Bstr, m ind Dsspl
92.27.31↔	Imp/Eins radak Elm (Brchyth m umschl Rdion), Kmrgrfäss	92.29.87↔	Bstrpl f Prkt Bstr u Brchyth, Bstrpl m Fsion v CT u PETBldm
92.27.39↔	Imp o Eins rdioakt Elm (Brchyth m umschl Rdion), S Gf	92.29.88↔	Bstrpl f Prkt Bstr u Brchyth, Bstrpl m Fsion v CT, MRT u PETBldm
92.27.70↔	Radioaktive Moulagen, n.n.bez.	92.29.89↔	Bestrpl für perkutane Bestr und Brachyth, sonstige
92.27.71↔	Rdioakt Moulgn: Knstr u Appl v obrfl rdioaktvn Moulgn	92.30.00↔	Stereotaktische Bestrahlung, einzeitig, n.n.bez.
92.27.72↔	Rdioakt Moulgn: Knstr u Appl v N auf d Körprb vrw Appl	92.30.01↔	Stereotaktische Bestrahlung, einzeitig: Zerebral, n.n.bez.
92.27.73↔	Radioakt Moulagen: Konstr u Appl v Augenapplikatoren	92.30.02↔	Stereotaktische Bestrahlung, einzeitig: Extrazerebral, n.n.bez.
92.27.79↔	Radioaktive Moulagen, sonstige	92.30.20↔	Stereot Bestr, einzeit: Zerebral, intmod Radioth
92.28.00↔	Injektion oder Instillation von Radioisotopen, n.n.bez.	92.30.21↔	Streot Bstr, einzeit: Zrb, intmd Bgnbstr (IMAT)
92.28.01↔	Instillation von offenen Radionukliden in Gelenke	92.30.22↔	Stereot Bestr, einzeit: Zerebral, bildgest Einst
92.28.02↔	Rdiojth bs 1,2 GBq I131: Oh Gb v rkmb Thyreotr (rhTSH)	92.30.30↔	Stereot Bestr, einzeit: Extrazer, intmod Radioth
92.28.03↔	Rdiojth bs 1,2 GBq I131: M Gb v rkmb Thyreotr (rhTSH)	92.30.31↔	Streot Bstr, einzeit: Extrzr, intmd Bgnbstr (IMAT)
92.28.04↔	Rdiojth üb 1,2 bs u 5 GBq I131: Oh Gb rkmb Thyreotr (rhTSH)	92.30.32↔	Stereot Bestr, einzeit: Extrazer, bildgest Einst
92.28.05↔	Rdiojth üb 1,2 bs u 5 GBq I131: M Gb rkmb Thyreotr (rhTSH)	92.30.99↔	Stereotaktische Bestrahlung, einzeitig, sonstige
92.28.06↔	Rdiojth m 5 u mhr GBq I131: Oh Gb rkmb Thyreotr (rhTSH)	92.31.00↔	Radiochirurgie mit Photonen n.n. bez., zerebral
92.28.07↔	Rdiojth m 5 u mhr GBq I131: M Gb rkmb Thyreotr (rhTSH)	92.31.10↔	Radiochirurgie mit Photonen n.n. bez., extrazerebral
92.28.11↔	Therapie mit offenen Radionukliden bei Knochenmetastasen	92.32.00↔	Mehrquellige Photon-Radiochirurgie, n.n.bez.
92.28.12↔	Intrvnös plliativ Schmrzth m off Rdion b Knchnmtstsn	92.32.01↔	Mehrquellige Photon-Radiochirurgie: Gamma-knife
92.28.13↔	Radiorezeptortherapie m DOTA-konjug Somatostatin-Analoga	92.33.00↔	Teilchen-Radiochirurgie, n.n.bez.
92.28.20↔	Radioimmuntherapie mit 90Y-Ibritumomab-Tiuxetan, parenteral	92.33.01↔	And Hochvstrth: Stereot Bestr, einzeit, zerebral
92.28.21↔	Gabe von Jod-131-MIBG (Metajodbenzylguanidin) parenteral	92.33.11↔	And Hochvstrth: Stereot Bestr, einzeit, Extrazer
92.28.31↔	Sel Intravask Radiochemoembolisation m I131Lipiodol	92.39.01↔	And Hochvstrth, Stereot Bestr, frakt,zereb, n.n.bez.
92.28.32↔	SIRT d Emb v Ytrium90mrkiertn Mkrsphäm	92.39.11↔	And Hchvstrth, Streot Bstr, frkt, Extrzr, n.n.bz.
92.28.33↔	Endovaskuläre Brachytherapie mit Rhenium-188		

92.39.20↔	And Hchvstrth, Streot Bstr, frkt: zrb, intrmd Rdioth	92.39.31↔	And Hchvstrth, Streot Bstr, frkt: Extrzr, intrmd Bgnbstr (IMAT)
92.39.21↔	And Hchvstrth, Streot Bstr, frkt: zrb, intrmd Bgnbstr (IMAT)	92.39.32↔	And Hchvstrth, Streot Bstr, frkt: Extrzr, bldgst Enst
92.39.22↔	And Hchvstrth, Streot Bstr, frkt: zrb, bldgst Enst	92.39.39↔	And Hochvstrth, Stereot Bestr, frakt, Extrazer, So
92.39.29↔	And Hochvstrth, Stereot Bestr, frakt, zerebral, So	92.41↔	Intraoperative Strahlentherapie mit Elektronen
92.39.30↔	And Hchvstrth, Streot Bstr, frkt: Extrzr, intrmd Rdioth		

Prozedur D18-2

01.12.00↔	Offene Biopsie an den Hirnhäuten, n.n.bez.	01.39.30↔	Sonstige Inzision a Gehirn, Entf e intrazerebralen Fk
01.12.10↔	Stereotaktische offene Biopsie an den Hirnhäuten	01.39.40↔	Anl e ext Drain a Liquusys (z.B. ventr, zist, subd)
01.12.99↔	Offene Biopsie an den Hirnhäuten, sonstige	01.39.41↔	Anl e Reserv a Liquusys (z.B. ventr, zisternal, subd)
01.14.00↔	Offene Biopsie am Gehirn, n.n.bez.	01.39.42↔	Entf e Reserv a Liquusys (z.B. ventr, zisternal, subd)
01.14.10↔	Stereotaktische offene Biopsie am Gehirn	01.39.50↔	Entfernung eines intrakraniellen Implantates
01.14.99↔	Offene Biopsie am Gehirn, sonstige	01.39.99↔	Sonstige Inzision am Gehirn, sonstige
01.15↔	Biopsie am Schädel	01.41↔	Operationen am Thalamus
01.21↔	Inzision und Drainage an den kranialen Sinus	01.42↔	Operationen am Globus pallidum
01.22↔	Entf d Elektrod(n) e intrakraniellen Neurostimulators	01.51.00↔	Exz von Läsion oder Gewebe an D Hirnhäuten, n.n.bez.
01.24.00↔	Sonstige Kraniotomie, n.n.bez.	01.51.10↔	Exz v Tmr an D Hrnh m Präprtio n v infiltriertm Nchbr
01.24.10↔	Sonstige Kraniotomie mit Dekompression	01.51.99↔	Exzision von Läsion oder Gewebe an den Hirnhäuten, sonstige
01.24.11↔	Sonst Kraniotomie zur Entleerung e epiduralen Hämatoms	01.52.00↔	Hemisphärektomie, n.n.bez.
01.24.12↔	Sonstige Kraniotomie zur Entleerung eines epiduralen Empyems	01.52.10↔	Hemisphärektomie, hirneigenes intrazerebrales Tumorgewebe
01.24.13↔	S Krniot,Enl v allpl Mt o Mdrtrg i D Schädlkn o Epdraum	01.52.11↔	Hemisphärektomie, nicht hirneigenes intrazerebr Tumorgewebe
01.24.14↔	S Krniot,Entf v allpl Mtrialdr Mdrtrg aus Schädlkn o Epdraum	01.52.99↔	Hemisphärektomie, sonstige
01.24.15↔	Sonstige Kraniot, Entf e Fk aus Schädelkn o Epidraum	01.53.00↔	Lobektomie am Gehirn, n.n.bez.
01.24.16↔	So Kraniot, So Drain epid Flüssigk o aus sonst Gründen	01.53.10↔	Lobektomie am Gehirn, hirneigenes intrazerebr Tumor
01.24.20↔	Kraniotomie der Kalotte als Zugang, n.n.bez.	01.53.11↔	Lobekt a Hirn, Ni hirneigenes intrazerebrales Tumor
01.24.21↔	Bohrlochtrepanation der Kalotte als Zugang	01.53.99↔	Lobektomie am Gehirn, sonstige
01.24.22↔	Streotktsch geführt Schädlröfnng übr d Klft als Zg	01.59.00↔	Sonstige Exz o Destr von Läs o Gew a Hirn, n.n.bez.
01.24.29↔	Kraniotomie der Kalotte als Zugang, sonstige	01.59.10↔	Sonstige Exz von hirneig intrazer Tumor a Hirn
01.24.30↔	Zugang durch die Schädelbasis, n.n.bez.	01.59.11↔	Sonstige Exz von Ni hirneig intrazer Tumor a Hirn
01.24.31↔	Zugang durch die Schädelbasis, transoral	01.59.12↔	So Exz von Läs o Gew a Hirn, Debr e Kontusion a Hirn
01.24.32↔	Zugang d d Schädelb, transor m Spal d weichen Gaumens	01.59.19↔	Sonstige Exzision von Läsion oder Gewebe am Gehirn, sonstige
01.24.33↔	Zg d d Schädlb, trnsr m Spl d weichn u hrtn Gaumns	01.59.20↔	Sonstige Destr von hirneig intrazer Tumor a Hirn
01.24.34↔	Zugang durch die Schädelbasis, transsphenoidal	01.59.21↔	Sonstige Destr von Ni hirneig intrazer Tumor a Hirn
01.24.35↔	Zugang durch die Schädelbasis, transethmoidal	01.59.29↔	Sonst Destruktion von Läsion o Gewebe am Gehirn, sonst
01.24.36↔	Zugang durch die Schädelbasis, transmastoidal	01.59.99↔	Sonstige Exz o Destr von Läs o Gew a Hirn, sonstige
01.24.37↔	Zugang durch die Schädelbasis, translabyrinthär	01.6x.00↔	Exzision und Destruktion einer Läsion am Schädel, n.n.bez.
01.24.38↔	Zugang durch die Schädelbasis, transpyramidal	01.6x.10↔	Exzision und Destruktion von Tumorgewebe an Schädelbasis
01.24.39↔	Zugang durch die Schädelbasis, sonstige	01.6x.11↔	Exzision und Destruktion von Tumorgewebe an d Kalotte
01.24.3a↔	Zugang durch die Schädelbasis, transkondylär	01.6x.20↔	Exz und Destr vom sonst erkrankten Gew an d Schädelb
01.24.3b↔	Zugang durch die Schädelbasis, transorbital	01.6x.21↔	Exz und Destr von sonst erkrankten Gew an d Kalotte
01.24.3c↔	Zugang durch die Schädelbasis, mit Le-Fort-I-Osteotomie	01.6x.22↔	Exz u Dstr v snst erkrktn Gw an d Klft m Hrnh
01.24.99↔	Sonstige Kraniotomie, sonstige	01.6x.99↔	Exzision und Destr einer Läsion a Schädel, sonstige
01.25.00↔	Sonstige Kraniektomie, n.n.bez.	02.01↔	Eröffnen einer Schädelnaht
01.25.10↔	Sonstige Kraniektomie mit Dekompression	02.02↔	Elevation von Frakturfragmenten vom Schädel
01.25.11↔	Sonst Kraniektomie zur Entleerung e epiduralen Hämatoms	02.03↔	Bildung eines Schädelknochenlappens
01.25.12↔	Sonst Kraniektomie zur Entleerung e epiduralen Empyems	02.04.00↔	Knochen transplantation an den Schädel, n.n.bez.
01.25.13↔	So Kraniekt zur Entf e Fk aus Schädelkn o Epidraum	02.04.10↔	Knochen transplantation an den Schädel, Schädeldach
01.25.14↔	S Krniekt m Enl v allpl Mt o Mdrtrg i D Schädlkn o Epdraum	02.04.99↔	Knochen transplantation an den Schädel, sonstige
01.25.19↔	So Kraniekt z Drain epid Flüssigk o aus sonst Gründen	02.05.00↔	Einsetzen einer Schädelknochenplatte, n.n.bez.
01.25.20↔	Sonstige Kraniekt, Rekraniektomie mit Einbr e Drain	02.05.10↔	Eins CADImp an Hrnsch oh Bt d Gsschäd,Enf Df
01.25.21↔	S Krniekt,Rkrekt z Entf v alpl Mt o Mdrtr a d Schädkn o Epdrlr	02.05.11↔	Eins CADImp an Hrnsch oh Bt d Gsschäd,grßr o kmpl Df
01.25.99↔	Sonstige Kraniektomie, sonstige	02.05.20↔	Eins CADImp an Hrnsch m Bt v Orb, Tmpreg o fr Sn(bs 2 Rg)
01.26↔	Einsetzen und Ersetz e Kath i d Schädelhöhle o Hirn	02.05.30↔	Eins CADImp an Hrnsch m Bt mit Rg d Gsschäd(b3Rg)
01.28↔	Einsetzen von intrakraniellen Katheter(n) via Bohrloch(löcher)	02.05.99↔	Einsetzen einer Schädelknochenplatte, sonstige
01.29.00↔	Rv (h Ersetz) v Kth(n) aus Schädlh o Hrnh, n.n.bz.	02.06.00↔	Sonstige Osteoplastik am Schädel, n.n.bez.
01.29.10↔	Stereot Rev (oh Ersetz) v intrazer Kath z intrav Infus	02.06.10↔	Frontoorbitale Kranioplastik zur Verlagerung
01.29.99↔	Rev (oh Ersetz) von Kath(n) aus Schädelh o Hirn, So	02.06.20↔	Rk d Hrnsch oh Bt d Gsschäd, m einf Implnt (Knmnt)
01.31.00↔	Inzision an den Hirnhäuten, n.n.bez.	02.06.30↔	Reko v Hirn u Gesschäd, m einf Implant (Knezement) o Tx
01.31.10↔	Inzis an D Hirnh zur Entf e subduralen Hämat (Hygroms)	02.06.99↔	Sonstige Osteoplastik am Schädel (Kranioplastik), sonstige
01.31.11↔	Inzision an D Hirnhäuten zur Entf e subduralen Empyems	02.07↔	Entfernen einer Schädelknochenplatte
01.31.20↔	Inzis an D Hrnh z Drain v sbd u sbchrnoidl r Flüssigk	02.11↔	Einfache Naht an der Dura mater des Gehirns
01.31.99↔	Inzision an den Hirnhäuten, sonstige	02.12.00↔	Sonstige Rekonstruktion an den Hirnhäuten, n.n.bez.
01.39.00↔	Sonstige Inzision am Gehirn, n.n.bez.	02.12.10↔	Sonstige Rekonstruktion an den Hirnhäuten ohne Kranioplastik
01.39.10↔	Sonstige Inzision a Hirn zur Entf e intrazer Hämat	02.12.20↔	Sonstige Rekonstruktion an den Hirnhäuten mit Kranioplastik
01.39.11↔	Sonstige Inzision a Hirn zur Entf e intrazer Abszesses	02.12.21↔	Sonstige Duraplastik mit Kranioplastik an der Konvexität
01.39.19↔	So Inzis a Gehirn, Entf v So intrazerebraler Flüssigk	02.12.22↔	So Durapl m Kranioplastik a kraniozervikalen Übergang
01.39.20↔	So Inzis a Hirn, Stereotaktische Entf e intrakr Hämat	02.12.99↔	Sonstige Rekonstruktion an den Hirnhäuten, sonstige
01.39.21↔	So Inzis a Hirn, Stereot Entf e intrakr Abszesses	02.13↔	Ligatur eines Gefässes der Hirnhäute
01.39.29↔	S Inzis a Hrnh, Streot Entf S intrakriell Flüssigk	02.14↔	Exzision am Plexus chorioideus

02.2↔	Ventrikulostomie	16.52.10↔	Exent d Orb m ther Entf v Orbknoch, m Erhalt d Lidhaut
02.31↔	Ventrikelshunt zu Strukturen in Kopf und Hals	16.52.11↔	Exnt d Orb m thr Entf v Orbknoch, oh Erhlt d Lidhaut
02.32↔	Ventrikelshunt zum Kreislaufsystem	16.52.99↔	So Exent d Orb m therapeutischem Entf von Orbknoch
02.33↔	Ventrikelshunt zur Thoraxhöhle	16.59.00↔	Sonstige Exenteration der Orbita, n.n.bez.
02.34↔	Ventrikelshunt zu Bauchhöhle und Bauchorganen	16.59.10↔	Sonstige Exenteration der Orbita, mit Erhalt der Lidhaut
02.35↔	Ventrikelshunt zum Harnwegssystem	16.59.11↔	Sonstige Exenteration der Orbita, ohne Erhalt der Lidhaut
02.39↔	Sonstige Operationen zum Einrichten einer Ventrikeldrainage	16.59.99↔	Sonstige Exenteration der Orbita, sonstige
02.41.00↔	Spülung und Exploration eines Ventrikelshunts, n.n.bez.	21.72↔	Offene Reposition einer Nasenfraktur
02.41.10↔	Spülung und Exploration eines Ventrikelshunts, zentraler Teil	22.79.00↔	Rekonstruktion einer Nasennebenhöhle, n.n.bez.
02.41.20↔	Spülung und Exploration eines Ventrikelshunts, peripherer Teil	22.79.10↔	Rekonstruktion des Stirnbeins
02.41.99↔	Spülung und Exploration eines Ventrikelshunts, sonstige	22.79.11↔	Rekonstruktion oder Kranialisation einer Stirnhöhlenwand
02.42.00↔	Ersetzen eines Ventrikelshunts, n.n.bez.	22.79.19↔	Sonstige Rekonstruktion einer Nasennebenhöhle
02.42.10↔	Ersetzen eines Ventrikelshunts, zentraler Teil	23.6↔	Prothetisches Zahnimplantat
02.42.20↔	Ersetzen eines Ventrikelshunts, peripherer Teil	24.0↔	Inzision an Zahnfleisch und Alveolarkamm
02.42.99↔	Ersetzen eines Ventrikelshunts, sonstige	24.11.00↔	Biopsie am Zahnfleisch, n.n.bez.
02.43↔	Entfernen eines Ventrikelshunts	24.11.10↔	Geschlossene (Nadel-) Biopsie am Zahnfleisch
02.91↔	Lösung von kortikalen Adhäsionen	24.11.20↔	Offene Biopsie (mit Inzision) am Zahnfleisch
02.92↔	Plastische Rekonstruktion am Gehirn	24.11.99↔	Biopsie am Zahnfleisch, sonstige
02.93.00↔	Implnt o Erstz d Elktrod(n) e intrkr Neurstm, n.n.bz.	24.12.00↔	Biopsie an einer Zahnalveole, n.n.bez.
02.93.10↔	Implant o Ersetz v temp Mikroel z monolok Abl u Stimul	24.12.10↔	Geschlossene (Nadel-) Biopsie an einer Zahnalveole
02.93.11↔	Implnt o Erstz v tmp Mikroel z mltk Abl u Stml	24.12.20↔	Offene Biopsie (mit Inzision) an einer Zahnalveole
02.93.20↔	Implnt o Erstz v prm Mikroel z mnk Abl u Stml	24.12.99↔	Biopsie an einer Zahnalveole, sonstige
02.93.21↔	Implnt o Erstz v prm Mikroel z mltk Abl u Stml	24.2x.00↔	Gingivaplastik, n.n.bez.
02.93.99↔	Implant o Ersetz d Elektrod(n) e intrakr Neurostim, So	24.2x.10↔	Gingivaplastik mit Transplantat oder Implantat
02.99.00↔	Sonstige Operation an Schädel, Gehirn und Hirnhäuten, n.n.bez.	24.2x.99↔	Gingivaplastik, sonstige
02.99.10↔	Stereotaktische Eingriffe am Liquorsystem	24.31↔	Exzision von Läsion oder Gewebe am Zahnfleisch
02.99.11↔	Streot Implnt u Explntion v rdioaktvm Mt als slbst Engr	24.4x.00↔	Exzision einer Zahnläsion am Kiefer, n.n.bez.
02.99.12↔	Stereot Implant von Gew an Schäd, Hirn und Hirnh	24.4x.10↔	Exz e Zhnläsion a Kiefr m Eröffnung v Kiefrhöhl o Nsnbdn
02.99.13↔	Stereotaktische Instill von Med als selbst Eingr	24.4x.11↔	Exzision einer Zahnläsion am Kiefer mit Nervendarstellung
02.99.14↔	Streot Implnt, Rv o Wchs v intrkr Kth z intrv Infz	24.4x.99↔	Exzision einer Zahnläsion am Kiefer, sonstige
02.99.20↔	Umwld e Lquorshts (Hmwssrbleitng) i e Mhrfchbleitng	24.5x.00↔	Alveoloplastik, n.n.bez.
02.99.29↔	Sonstige Revision und Entfernung von Liquorableitungen	24.5x.10↔	Alveoloplastik mit Transplantat
02.99.30↔	Implantation oder Wechsel einer intrakraniellen Messsonde	24.5x.99↔	Alveoloplastik, sonstige
02.99.31↔	Revision (ohne Wechsel) einer intrakraniellen Messsonde	24.7↔	Anbringen einer orthodontischen Apparatur
02.99.40↔	Implantation oder Wechsel einer Neuroprothese	24.91.00↔	Extens o Vertiefung d Sulcus buccolab o ling, n.n.bez.
02.99.41↔	Revision (ohne Wechsel) einer Neuroprothese	24.91.10↔	Vestibulumplastik
02.99.50↔	Implant u Entf e KathBallonSyst z intrazer Brachythy	24.91.11↔	Mundbodensenkung
02.99.70↔	Rv (h Erstz) d Elktrod e intrkr Neurstm, n.n.bz.	24.91.99↔	Extens o Vertiefung d Sulcus buccolab o ling, So
02.99.71↔	Rv(h Ers)d Elktrod intrkr Neurstm,streotktsch,perm Enzlsys z Dst	24.99.00↔	Sonstige zahnärztliche Operationen, n.n.bez.
02.99.72↔	Rv(h Ers)d Elktrod intrkr Neurstm,streotktsch,perm Mhrlsys z Dst	24.99.10↔	Freil e enossalen Implant mit Aufsetzen e Distanzhülse
02.99.79↔	Rev (oh Ersetz) d Elektrod e intrakr Neurostim, So	24.99.11↔	Stabilisierung eines Zahnes
02.99.90↔	Sonstige stereotaktische Op an Schädel, Hirn und Hirnh	24.99.20↔	Kieferaufbau durch Anwendung eines enoralen Distraktors
02.99.99↔	Sonst Operation an Schädel, Gehirn u Hirnhäuten, sonst	24.99.99↔	Sonstige zahnärztliche Operation, sonstige
04.01.00↔	Exzision eines Akustikusneurinoms, n.n.bez.	25.02↔	Offene Biopsie an der Zunge
04.01.10↔	Exzision eines Akustikusneurinoms durch Kraniotomie	25.1↔	Exzision od Destruktion von Läsion oder Gewebe an Zunge
04.01.11↔	Exzision eines Akustikusneurinoms, Translabirynthärer Zugang	25.2x.00↔	Partielle Glossektomie, n.n.bez.
04.01.99↔	Exzision eines Akustikusneurinoms, sonstige	25.2x.09↔	Partielle Glossektomie, sonstige
04.76↔	Plast Reko e alten traumat Verletz an kran u periph Nn	25.2x.10↔	Partielle Glossektomie, transoraler Zugang, n.n.bez.
04.79.00↔	Sonstige Neuroplastik, n.n.bez.	25.2x.11↔	Part Glossekt, transoraler Zugang, oh Rekonstruktion
04.79.10↔	Transplantation und Transp e extrk Hirnner m epin Nht	25.2x.12↔	Part Glossekt, transoraler Zugang, Reko m lok Schleimh
04.79.11↔	Transplantation und Transp d Plexus brachia m epin Nht	25.2x.13↔	Part Glossekt, transor Zugang, Reko m myokutanem Lp
04.79.12↔	Transplantation und Transp von Nn d Schult m epin Nht	25.2x.14↔	Part Glsskt, trnsr Zg, Rk m fr mkrvsknst Tx
04.79.13↔	Tx und Transp e Nn d Armes und d Hand m epin Nht	25.2x.19↔	Part Glossekt, transoraler Zugang, m sonstiger Reko
04.79.14↔	Tx u Transp von Nn d Rumpfes u d unt Extre m epin Nht	25.2x.20↔	Part Glossekt, transmandibularär Zugang, n.n.bez.
04.79.19↔	Transplantation und Transp e sonst Nervens m epin Nht	25.2x.21↔	Part Glossekt, transmandibularär Zugang, oh Reko
04.79.20↔	Transplantation und Transposition e Nn m interfsz Nht	25.2x.22↔	Part Glossekt, transmand Zugang, Reko m lok Schleimh
04.79.21↔	Tx und Transp e extrk Hirnner m interfsz Nht	25.2x.23↔	Part Glossekt, transmand Zugang, Reko m myokutanem Lp
04.79.22↔	Tx und Transp d Plexus brachia m interfsz Nht	25.2x.24↔	Part Glsskt, trnsmnd Zg, Rk m fr mkrvsknst Tx
04.79.23↔	Tx und Transp von Nn d Schult m interfsz Nht	25.2x.29↔	Part Glossekt, transmandibularär Zugang, m So Reko
04.79.24↔	Tx und Transp e Nn d Armes und d Hand m interfsz Nht	25.2x.30↔	Pelviglossektomie, transoraler Zugang, n.n.bez.
04.79.25↔	Tx u Trnsp v Nn d Rmpfs u d unt Extrm m interfsz Nht	25.2x.31↔	Pelviglekt, transoraler Zugang, oh Rekonstruktion
04.79.29↔	Transplantation und Transp e sonst Nn m interfsz Nht	25.2x.32↔	Pelviglekt, transoraler Zugang, Reko m lok Schleimhaut
04.79.99↔	Sonstige Neuroplastik, sonstige	25.2x.33↔	Pelviglekt, transoraler Zugang, Reko m myokutanem Lp
07.62↔	Partielle Exzision an der Hypophyse, transsphenoidaler Zugang	25.2x.34↔	Pelviglekt, transor Zug, Reko m fr mikrovaskanast Tx
07.65↔	Totale Exzision der Hypophyse, transsphenoidaler Zugang	25.2x.39↔	Pelviglekt, transoraler Zugang, m sonstiger Reko
16.51.00↔	Exent d Orbita mit Entf ben Strukturen, n.n.bez.	25.2x.40↔	Pelviglossektomie, transmandibularär Zugang, n.n.bez.
16.51.10↔	Exent d Orb m Entf ben Strukturen, m Erhalt d Lidhaut	25.2x.41↔	Pelviglekt, transmandibularär Zugang, oh Reko
16.51.11↔	Exent d Orb m Entf ben Strukturen, oh Erhalt d Lidhaut	25.2x.42↔	Pelviglekt, transmand Zugang, Reko m lok Schleimh
16.51.99↔	Sonstige Exenteration d Orbita mit Entf ben Strukturen	25.2x.43↔	Pelviglekt, transmand Zugang, Reko m myokutanem Lp
16.52.00↔	Exent d Orb m ther Entf von Orbknoch, n.n.bez.	25.2x.44↔	Pelviglkt, trnsmnd Zg, Rk m fr mkrvsknst Tx

25.2x.49↔	Pelviglekt, transmandibularär Zugang, m sonstiger Reko	25.4x.99↔	Radikale Glossektomie, sonstige.
25.2x.50↔	Pelviglossomandibulektomie, n.n.bez.	25.59.00↔	Sonstige Zungenrekonstruktion und Zungenplastik, n.n.bez.
25.2x.51↔	Pelviglossomandibulektomie, ohne Rekonstruktion	25.59.10↔	Plastische Rekonstruktion der Zunge, n.n.bez.
25.2x.52↔	Pelviglossomekt, Rekonstruktion m lok Schleimhaut	25.59.11↔	Reduktionsplastik der Zunge
25.2x.53↔	Pelviglossomekt, Rekonstruktion m myokutanem Lp	25.59.99↔	Sonstige Zungenrekonstruktion und Zungenplastik, sonstige
25.2x.54↔	Pelviglossomekt, Reko m fr mikrovaskanast Tx	25.92↔	Linguale Frenulektomie
25.2x.59↔	Pelviglossomandibulektomie, mit sonstiger Rekonstruktion	25.93↔	Lösung von Adhäsion an der Zunge
25.3x.00↔	Vollständige Glossektomie, n.n.bez.	25.94↔	Sonstige Glossotomie
25.3x.09↔	Vollständige Glossektomie, sonstige	27.1↔	Inzision am Gaumen
25.3x.10↔	Vollständige Glossekt, transoraler Zugang, n.n.bez.	27.21.00↔	Biospie am knöchernen Gaumen, n.n.bez.
25.3x.11↔	Vollständige Glossekt, transoraler Zugang, oh Reko	27.21.10↔	Geschlossene (Nadel-) Biopsie am knöchernen Gaumen
25.3x.12↔	Vollst Glossekt, transor Zugang, Reko m lok Schleimh	27.21.20↔	Offene Biopsie (mit Inzision) am knöchernen Gaumen
25.3x.13↔	Vollst Glossekt, transor Zugang, Reko m myokutanem Lp	27.21.99↔	Biospie am knöchernen Gaumen, sonstige
25.3x.14↔	Vllst Glsskt, trnsr Zg, Rk m fr mkrvsknst Tx	27.22.00↔	Biopsie an Uvula und weichem Gaumen, n.n.bez.
25.3x.19↔	Vollständige Glossekt, transoraler Zugang, m So Reko	27.22.10↔	Geschlossene (Nadel-) Biopsie an Uvula und weichem Gaumen
25.3x.20↔	Vollständige Glossekt, transmand Zugang, n.n.bez.	27.22.20↔	Offene Biopsie (mit Inzision) an Uvula und weichem Gaumen
25.3x.21↔	Vollständige Pelviglekt, transmand Zugang, oh Reko	27.22.99↔	Biopsie an Uvula und weichem Gaumen, sonstige
25.3x.22↔	Vollst Glossekt, transmand Zugang, Reko m lok Schleimh	27.23.00↔	Biopsie an der Lippe, n.n.bez.
25.3x.23↔	Vollst Glossekt, transmand Zug, Reko m myokutanem Lp	27.23.10↔	Geschlossene (Nadel-) Biopsie an der Lippe
25.3x.24↔	Vllst Glsskt, trnsrmd Zg, Rk m fr mkrvsknst Tx	27.23.20↔	Offene Biopsie (mit Inzision) an der Lippe
25.3x.29↔	Vollständige Glossekt, transmand Zugang, m So Reko	27.23.99↔	Biopsie an der Lippe, sonstige
25.3x.30↔	Vollständige Pelviglossektomie, transoraler Zugang, n.n.bez.	27.24.00↔	Biops in d Mundhöhle, an nicht bez Struktur, n.n.bez.
25.3x.31↔	Vollständige Pelviglekt, transoraler Zugang, oh Reko	27.24.10↔	Gschl(Nd)Biops an Wngnschlh,Mndb u snst Strkt i d Mndhö
25.3x.32↔	Vollst Pelviglekt, transor Zugang, Reko m lok Schleimh	27.24.20↔	Off Biops(m Inzs) Wngnschlh,Mndb u snst Strkt i d Mndhö
25.3x.33↔	Vollst Pelviglekt, transor Zug, Reko m myokutanem Lp	27.24.99↔	Biops in d Mundhöhle, an nicht bez Struktur, sonstige
25.3x.34↔	Vllst Plvglkt, trnsr Zg, Rk m fr mkrvsknst Tx	27.31.00↔	Lok Exz o Destr von Läs o Gew a knöch Gaum, n.n.bez.
25.3x.39↔	Vollständige Pelviglekt, transoraler Zugang, m So Reko	27.31.10↔	Lokale Exzision von Läsion oder Gewebe am knöch Gaumen
25.3x.40↔	Vollständige Pelviglekt, transmand Zugang, n.n.bez.	27.31.20↔	Partielle Exzision von Läsion oder Gewebe am knöch Gaumen
25.3x.41↔	Vollständige Pelviglekt, transmand Zugang, oh Reko	27.31.30↔	Destruktion von Läsion oder Gewebe am knöchernen Gaumen
25.3x.42↔	Vollst Pelviglekt, transmand Zug, Reko m lok Schleimh	27.31.99↔	Lok Exz o Destr von Läs o Gew a knöch Gaum, sonstige
25.3x.43↔	Vollst Pelviglekt, transmand Zug, Reko m myokutanem Lp	27.32.00↔	Asgdhnt Exz o Dstr v Läs o Gw a knöch Gaum, n.n.bz.
25.3x.44↔	Vllst Plvglkt, trnsrmd Zg, Rk m fr mkrvsknst Tx	27.32.10↔	Totale transorale Exst von Läs oder Gew a knöch Gaum
25.3x.49↔	Vollständige Pelviglekt, transmand Zugang, m So Reko	27.32.11↔	Rd trnsmdblär Exz [EnblcRs] v Läs o Gw a knöch Gaum
25.3x.50↔	Vollständige Pelviglossomandibulektomie, n.n.bez.	27.32.12↔	Rd trnsfzial Exz [EnblcRs] v Läs o Gw a knöch Gaum
25.3x.51↔	Vollständige Pelviglossomekt, oh Rekonstruktion	27.32.99↔	Ausgedehnt Exz o Destr von Läs o Gew a knöch Gaum, So
25.3x.52↔	Vollständige Pelviglossomekt, Reko m lok Schleimhaut	27.42↔	Ausgedehnte Exzision einer Läsion an der Lippe
25.3x.53↔	Vollständige Pelviglossomekt, Reko m myokutanem Lp	27.43.00↔	Sonst Exzision von Läsion od Gewebe an der Lippe, n.n.bez.
25.3x.54↔	Vollst Pelviglossomekt, Reko m fr mikrovaskanast Tx	27.43.10↔	Sonstige Exz von Läs oder Gew an d Lippe, lokale Exz
25.3x.59↔	Vollständige Pelviglossomekt, m sonstiger Reko	27.43.99↔	Sonst Exzision von Läsion oder Gewebe an der Lippe, sonst
25.4x.00↔	Radikale Glossektomie, n.n.bez.	27.44.00↔	Radikale Exzision einer Läsion an der Lippe, n.n.bez.
25.4x.10↔	Radikale Glossektomie, transoraler Zugang, n.n.bez.	27.44.10↔	Radikale Exz e Läs an d Lip mit histografischer Kontr
25.4x.11↔	Rad Glossekt, transoraler Zugang, oh Rekonstruktion	27.44.20↔	Rad Exz e Hautläs d Lip m Tx o Transp von Haut
25.4x.12↔	Rad Glossekt, transoraler Zugang, Reko m lok Schleimh	27.44.99↔	Radikale Exzision einer Läsion an der Lippe, sonstige
25.4x.13↔	Rad Glossekt, transoraler Zugang, Reko m myokutanem Lp	27.49.00↔	Sonstige Exzision in der Mundhöhle, n.n.bez.
25.4x.14↔	Rd Glsskt, trnsr Zg, Rk m fr mkrvsknst Tx	27.49.10↔	Exzision an der Wange
25.4x.19↔	Rad Glossekt, transoraler Zugang, m sonstiger Reko	27.49.11↔	Exzision am Mundboden
25.4x.20↔	Radikale Glossekt, transmandibularär Zugang, n.n.bez.	27.49.99↔	Sonstige Exzision in der Mundhöhle, sonstige
25.4x.21↔	Rad Glossekt, transmandibularär Zugang, oh Reko	27.53↔	Verschluss einer Fistel im Mund
25.4x.22↔	Rad Glossekt, transmand Zugang, Reko m lok Schleimh	27.54.00↔	Plastische Rekonstruktion e (angeb) Lipsp, n.n.bez.
25.4x.23↔	Rad Glossekt, transmand Zugang, Reko m myokutanem Lp	27.54.10↔	Lippenplastik einer (angeborenen) Lippenspalte
25.4x.24↔	Rd Glsskt, trnsrmd Zg, Rk m fr mkrvsknst Tx	27.54.11↔	Sekundäroperation einer (angeborenen) Lippenspalte
25.4x.29↔	Rad Glossekt, transmandibularär Zugang, m So Reko	27.54.99↔	Plastische Rekonstruktion e (angeb) Lipsp, sonstige
25.4x.30↔	Radikale Pelviglossektomie, transoraler Zugang, n.n.bez.	27.55.00↔	Vollhauttransplantat an Lippe und Mund, n.n.bez.
25.4x.31↔	Rad Pelviglekt, transoraler Zugang, oh Rekonstruktion	27.55.10↔	Kleinflächiges Vollhauttransplantat an Lippe und Mund
25.4x.32↔	Rad Pelviglekt, transor Zugang, Reko m lok Schleimh	27.55.20↔	Großflächiges Vollhauttransplantat an Lippe und Mund
25.4x.33↔	Rad Pelviglekt, transor Zugang, Reko m myokutanem Lp	27.55.99↔	Vollhauttransplantat an Lippe und Mund, sonstige
25.4x.34↔	Rd Plvglkt, trnsr Zg, Rk m fr mkrvsknst Tx	27.56.00↔	Sonstiges Hauttransplantat an Lippe und Mund, n.n.bez.
25.4x.39↔	Rad Pelviglekt, transoraler Zugang, m sonstiger Reko	27.56.10↔	Kleinflächiges Spalthauttransplantat an Lippe und Mund
25.4x.40↔	Radikale Pelviglossektomie, transmandibularär Zugang, n.n.bez.	27.56.20↔	Großflächiges Spalthauttransplantat an Lippe und Mund
25.4x.41↔	Rad Pelviglekt, transmandibularär Zugang, oh Reko	27.56.30↔	Kleinflächige heterologe Hauttransplantation an die Lippe
25.4x.42↔	Rad Pelviglekt, transmand Zugang, Reko m lok Schleimh	27.56.40↔	Grossflächig heterologe Hauttransplantation an die Lippe
25.4x.43↔	Rad Pelviglekt, transmand Zugang, Reko m myokutanem Lp	27.56.50↔	Kleinflächige homologe Hauttransplantation an d Lippe
25.4x.44↔	Rd Plvglkt, trnsrmd Zg, Rk m fr mkrvsknst Tx	27.56.60↔	Grossflächig homologe Hauttransplantation an die Lippe
25.4x.49↔	Rad Pelviglekt, transmandibularär Zugang, m So Reko	27.56.99↔	Sonstiges Hauttransplantat an Lippe und Mund, sonstige
25.4x.50↔	Radikale Pelviglossomandibulektomie, n.n.bez.	27.57.00↔	Anbr e gestielt oder fr Lp an Lip und Mund, n.n.bez.
25.4x.51↔	Radikale Pelviglossomandibulektomie, oh Rekonstruktion	27.57.10↔	Anbr e fr mikrovaskanast Transpl an Lip und Mund
25.4x.52↔	Rad Pelviglossomekt, Rekonstruktion m lok Schleimhaut	27.57.11↔	Anbringen eines gestielten Fernlappens an Lippe und Mund
25.4x.53↔	Rad Pelviglossomekt, Rekonstruktion m myokutanem Lp	27.57.99↔	Anbr e gestielt oder fr Lp an Lip und Mund, sonstige
25.4x.54↔	Rad Pelviglossomekt, Reko m fr mikrovaskanast Tx	27.58↔	Rv e gstielt o fr Lp o fr Hauttrnsplntts an Lp u Mnd
25.4x.59↔	Radikale Pelviglossomekt, m sonstiger Rekonstruktion	27.59.00↔	Sonstige plastische Rekonstruktion an Lippe und Mund, n.n.bez.

27.59.10↔	Kleinfl temporäres HautRegenerationsgraft an d Lippe	30.4x.99↔	Radikale Laryngektomie, sonstige
27.59.11↔	Grossflächiges temporäres HautRegenergraft an d Lip	31.1‡↔	Temporäre Tracheostomie
27.59.20↔	Klfl Weichteildeckung d kult Keratinozyten an d Lippe	31.21‡↔	Mediastinale Tracheostomie
27.59.21↔	Grofl Weichteildeckung d kult Keratinozyten an d Lippe	31.29‡↔	Sonstige permanente Tracheostomie
27.59.30↔	Klfl temp Weichteildeckung d Komb mehr Verf an d Lip	31.69.00↔	Sonstige plastische Rekonstruktion am Larynx, n.n.bez.
27.59.31↔	Grossflächige temp Weichtd d Komb mehr Verf an d Lip	31.69.10↔	Laryngoplastik, n.n.bez.
27.59.40↔	So Plast Reko an Lip und Mund m fr mikrovaskanast Tx	31.69.11↔	Medialisierung Laryngoplastik, n.n.bez.
27.59.41↔	Sonstige Plast Reko an Lip und Mund m gestielt Fernl	31.69.12↔	Medialisierung Laryngoplastik, Thyroplastik Typ I
27.59.50↔	Lappenstioldurchtrennung nach Hautplastik an der Lippe	31.69.13↔	Medialisierung Laryngoplastik durch Injektion
27.59.60↔	Einsetzen eines Gewebeexpanders an der Lippe	31.69.14↔	Medialisierung Laryngoplastik, externer Zugang
27.59.99↔	Sonst plastische Rekonstruktion an Lippe und Mund, sonst	31.69.20↔	Erweiterungsplastik der Glottis (endolaryngeal)
27.71↔	Inzision an der Uvula	31.69.30↔	Cricothyroidopexie
27.72↔	Exzision an der Uvula	31.69.31↔	Arytenoidopexie
27.79↔	Sonstige Operationen an der Uvula	31.69.40↔	Konstruktion / Revision einer Neoglottis
27.92↔	Inzision an der Mundhöhle, nicht bezeichnete Struktur	31.69.41↔	Plastische Rekonstruktion des Larynx
27.99↔	Sonstige Operationen in der Mundhöhle	31.69.42↔	Plastische Rekonstruktion einer Stimm lippe
29.33.00↔	(Partielle) Pharyngektomie, n.n.bez.	31.69.99↔	Sonstige plastische Rekonstruktion am Larynx, sonstige
29.33.10↔	Partielle Pharyngektomie, ohne Rekonstruktion	31.74‡↔	Revision einer Tracheostomie
29.33.11↔	Part Pharyngekt, Rekonstruktion m gestielt reg o Fernl	38.01↔	Inzision von intrakraniellen Gefässen
29.33.12↔	Part Pharyngekt, Reko m fr mikrovaskanast Tx	38.31↔	Resektion von intrakraniellen Gefässen mit Anastomose
29.33.20↔	Totale Pharyngekt, Reko m gestielt reg o Fernl	38.51↔	Ligatur und Stripping von intrakraniellen Varizen
29.33.21↔	Tt Pharyngkt, Rk m fr mkrvsknst Tx, fr Dmtr o Mgnhchzg	38.61↔	Sonstige Exzision von intrakraniellen Gefässen
29.33.99↔	(Partielle) Pharyngektomie, sonstige	38.81↔	Sonstiger chirurgischer Verschluss von intrakraniellen Gefässen
29.4x.00↔	Plastische Rekonstruktion am Pharynx, n.n.bez.	40.40↔	Radikale Neck dissection, n.n.bez.
29.4x.10↔	Plast Reko a Phar, m lok Schleimhaut o fr Hautlap	40.41.00↔	Radikale unilaterale Neck dissection, n.n.bez.
29.4x.11↔	Plast Rekonstruktion a Phar, m gestielt myokutanen Lp	40.41.10↔	Sel (funkt) Neck dissec, supraomohyoid (Reg III)
29.4x.12↔	Plst Rk a Phar, m mkrvsk anstmsiertm Tx, Dmtr o Mgnhchzg	40.41.11↔	Selektive (funktionelle) Neck dissection, lateral (Region II-IV)
29.4x.99↔	Plastische Rekonstruktion am Pharynx, sonstige	40.41.12↔	Sel (funkt) Neck dissec, anterolateral (Reg IIV)
30.1x.00↔	Hemilaryngektomie, n.n.bez.	40.41.13↔	Sel (funkt) Neck dissec, posterolateral (Reg IIIV)
30.1x.10↔	Hemilaryngektomie, supraglottisch horizontal	40.41.14↔	Selektive (funktionelle) Neck dissection, central (Region VI)
30.1x.11↔	Hemilaryngektomie, supraglottisch mit Zungengrundresektion	40.41.20↔	Radikale Neck dissection (inkl. modifiziert)
30.1x.99↔	Hemilaryngektomie, sonstige	40.41.21↔	Extended Neck dissection
30.29.00↔	Sonstige partielle Laryngektomie, n.n.bez.	40.41.99↔	Radikale unilaterale Neck dissection, sonstige
30.29.10↔	Cricohyoidoepiglottopexy (CHEP)	40.42↔	Radikale bilaterale Neck dissection
30.29.11↔	Cricohyoidopexy (CHP)	42.42.00↔	Totale Ösophagektomie, n.n.bez.
30.29.20↔	Partielle Larynx-Pharynx-Resektion	42.42.10↔	Totale Ösophagektomie, ohne Wiederherstellung der Kontinuität
30.29.21↔	Partielle Laryngektomie frontale (Huet)	42.42.20↔	Tot Ösophagektomie, m Wiedhst d Kont, transmediastinal
30.29.22↔	Partielle Laryngektomie frontolaterale (Leroux-Robert)	42.42.21↔	Tot Ösophagektomie, m Wiedhst d Kont, thorakoabdominal
30.29.30↔	Arytenoidektomie	42.42.29↔	Tot Ösophagektomie, m Wiedhst d Kont, So Zugang
30.29.99↔	Sonstige partielle Laryngektomie, sonstige	42.42.99↔	Totale Ösophagektomie, sonstige
30.3x.00↔	Vollständige Laryngektomie, n.n.bez.	76.01↔	Sequestrektomie an Gesichtsschädelknochen
30.3x.10↔	Vollständige Laryngektomie, ohne Rekonstruktion	76.09.00↔	Sonstige Inzision an Gesichtsschädelknochen, n.n.bez.
30.3x.11↔	Vollständige Laryekt, Rekonstruktion m lok Schleimhaut	76.09.10↔	Reosteotomie nach Frakturposition
30.3x.12↔	Vollständige Laryekt, Reko m Ni vaskularisiertem Tx	76.09.99↔	Sonstige Inzision an Gesichtsschädelknochen, sonstige
30.3x.13↔	Vollständige Laryekt, Rekonstruktion m gestielt reg Lp	76.2x.00↔	Lokale Exz oder Destr e Läsion an Gschk, n.n.bez.
30.3x.14↔	Vollständige Laryekt, Rekonstruktion m gestielt Fernl	76.2x.10↔	Dekortikation eines Gesichtsschädelknochens
30.3x.15↔	Vollständige Laryekt, Reko m fr mikrovaskanast Tx	76.2x.11↔	Exzision von periostalem Gewebe an Gesichtsschädelknochen
30.3x.16↔	Vollständige Laryekt, Rekonstruktion mit fr Darmtr	76.2x.12↔	Abtragung (modellierende Osteotomie) an Gesichtsschädkn
30.3x.17↔	Vollständige Laryngektomie, Rekonstruktion mit Magenhochzug	76.2x.20↔	Destruktion einer Läsion an Gesichtsschädelknochen
30.3x.19↔	Vollständige Laryngektomie, sonstige Rekonstruktion	76.2x.99↔	Lokale Exz oder Destr e Läsion an Gschk, sonstige
30.3x.99↔	Vollständige Laryngektomie, sonstige	76.31.00↔	Partielle Mandibulektomie, n.n.bez.
30.4x.00↔	Radikale Laryngektomie, n.n.bez.	76.31.10↔	Partielle Mandibulektomie ohne Rekonstruktion
30.4x.10↔	Radikale Laryngektomie, mit Pharyngektomie, oh Rekonstrukt	76.31.20↔	Part Mandekt, Reko m mikrovaskanast Transplantat
30.4x.11↔	Rad Laryekt, m Pharyngekt, Reko m lok Schleimhaut	76.31.21↔	Part Mandekt, m Kontdurchtr und alloplastischer Reko
30.4x.12↔	Rad Laryekt, m Pharyngekt, Reko m Ni vaskul Tx	76.31.29↔	Partielle Mandibulektomie mit sonstiger Rekonstruktion
30.4x.13↔	Rad Laryekt, m Pharyngekt, Reko m gestielt reg Lp	76.31.99↔	Partielle Mandibulektomie, sonstige
30.4x.14↔	Rad Laryekt, m Pharyngekt, Reko m gestielt Lp	76.39.00↔	Partielle Ostektomie an anderen Gesichtsschädkn, nnbez
30.4x.15↔	Rad Laryekt, m Pharyngekt, Reko m fr mikrovaskanast Tx	76.39.10↔	Part Ostekt an and Gschk, Reko m mikrovaskanast Tx
30.4x.16↔	Rad Laryekt, m Pharyngekt, Rekonstruktion m fr Darmtr	76.39.11↔	Part Ostekt an and Gschk, Reko von Weich und Hart
30.4x.17↔	Rad Laryekt, m Pharyngekt, Reko m Magenhochzug	76.39.19↔	Partielle Ostekt an and Gschk, sonstige Rekonstruktion
30.4x.19↔	Rad Laryekt, m Pharyngekt, sonstige Rekonstruktion	76.39.99↔	Partielle Ostektomie an anderen Gesichtsschädkn, sonst
30.4x.20↔	Rad Laryekt, m Pharyngekt und Schilddrs, oh Reko	76.41.00↔	Totale Mandibulektomie m glz Rekonstruktion, n.n.bez.
30.4x.21↔	Rd Lrykt, m Phryngkt u Schlddrs, Rk m lk Schleimh	76.41.10↔	Tot Mandekt m glz Reko, Reko m mikrovaskanast Tx
30.4x.22↔	Rd Lrykt, m Phryngkt u Schlddrs, Rk m N vskl Tx	76.41.99↔	Totale Mandibulektomie m glz Rekonstruktion, sonstige
30.4x.23↔	Rd Lrykt, m Phryngkt u Schlddrs, Rk m gstielt rg Lp	76.42↔	Sonstige totale Mandibulektomie
30.4x.24↔	Rd Lrykt, m Phryngkt u Schlddrs, Rk m gstielt Lp	76.43.00↔	Sonstige Rekonstruktion der Mandibula, n.n.bez.
30.4x.25↔	Rd Lrykt, m Phryngkt u Schlddrs, Rk m fr mkrvsknst Tx	76.43.10↔	Sonstige Reko d Mand m mikrovaskanast Transplantat
30.4x.26↔	Rd Lrykt, m Phryngkt u Schlddrs, Rk m fr Dmtr	76.43.11↔	Plast Rekonstruktion Einf Defekte d Mand d CADImplant
30.4x.27↔	Rd Lrykt, m Phryngkt u Schlddrs, Rk m Mgnhchzg	76.43.12↔	Plast Reko großer o kompl Defekte d Mand d CADImplant
30.4x.29↔	Rad Laryekt, m Pharyngekt und Schilddrs, So Reko	76.43.99↔	Sonstige Rekonstruktion der Mandibula, sonstige

76.44.00↔	Totale Osteotomie an and Gschk m glz Reko, n.n.bez.	76.76.20↔	Off Rep (von außen) e Einf o Merfachfx d Ram mand
76.44.10↔	Tot Osteotomie an and Gschk, Reko m mikrovaskuläre Tx	76.76.21↔	Off Rep (transoral) e Einf o Merfachfx d Ram mand
76.44.11↔	Tot Osteotomie an and Gschk, Reko m Ni vaskularisiertem Tx	76.76.30↔	Off Rep (transoral von außen) e Fx d Proc artic mand
76.44.19↔	Totale Osteotomie an and Gschk m sonstiger Rekonstruktion	76.76.99↔	Offene Reposition einer Mandibulafraktur, sonstige
76.44.99↔	Totale Osteotomie an and Gschk m glz Reko, sonstige	76.77.00↔	Offene Reposition einer Processus alveolaris-Fraktur, n.n.bez.
76.45↔	Sonst totale Osteotomie an anderen Gesichtsschädelknochen	76.77.10↔	Offene Reposition einer Processus alveolaris-Fraktur der Maxilla
76.46.00↔	Sonstige Rekonstruktion an and Gschk, n.n.bez.	76.77.11↔	Offene Reposition e Processus alveolaris d Mandibula
76.46.10↔	So Reko an and Gschk m mikrovaskuläre Transplantat	76.77.99↔	Offene Reposition einer Processus alveolaris-Fraktur, sonstige
76.46.99↔	Sonstige Rekonstruktion an and Gschk, sonstige	76.78.00↔	Sonstige geschl Reposition e Gesichtsschädel, n.n.bez.
76.5x.00↔	Temporomandibuläre Arthroplastik, n.n.bez.	76.78.10↔	Geschlossene Reposition einer Stirnhöhlenvorderwandfraktur
76.5x.10↔	Kondylektomie am Kiefergelenk mit Rekonstruktion	76.78.11↔	Endoskopische Reposition einer Stirnhöhlenvorderwandfraktur
76.5x.19↔	Sonstige Kondylektomie am Kiefergelenk	76.78.20↔	Geschlossene Reposition einer Orbitafraktur
76.5x.20↔	Diskoplastik am Kiefergelenk mit Rekonstruktion	76.78.21↔	Endoskopische Reposition einer Orbitafraktur
76.5x.29↔	Sonstige Diskoplastik am Kiefergelenk	76.78.99↔	Sonstige geschl Reposition e Gesichtsschädel, sonstige
76.5x.30↔	Exst d Disc articuli a Kiefergelenk mit Rekonstruktion	76.79.00↔	Sonstige offene Reposition e Gesichtsschädel, n.n.bez.
76.5x.39↔	Sonstige Exstirpation d Disc articuli a Kiefergelenk	76.79.10↔	Sonstige offene Reposition einer Fraktur des Orbitadaches
76.5x.40↔	Resektion am Tuberculum articulare des Kiefergelenks	76.79.11↔	Sonstige offene Reposition e Fx d lateralen Orbitawand
76.5x.41↔	Plastische Rekonstruktion am Kiefergelenk	76.79.19↔	Sonstige offene Reposition einer sonstigen Orbitafraktur
76.5x.42↔	Glenoidlagerung (bewegungseinschränkend) d Kiefergelenk	76.79.20↔	Sonstige offene Reposition einer Stirnhöhlenwandfraktur
76.5x.50↔	Arthr Entfernung e freien Gelenkkörpers a Kiefergelenk	76.79.30↔	So off Rep e nasoethmoidalen Mittgesichtsfraktur
76.5x.59↔	Sonstige Entf e freien Gelenkkörpers a Kiefergelenk	76.79.31↔	So off Rep e zentralateralen Mittgesichtsfraktur
76.5x.60↔	Implantation einer Endoprothese am Kiefergelenk	76.79.39↔	Sonstige off Rep e sonstigen lat Mittgesichtsfraktur
76.5x.61↔	Wechsel einer Endoprothese am Kiefergelenk	76.79.40↔	S off Rp kmbnietr Mttschftsfrktr (Mrfchfx)
76.5x.90↔	So temporomandibuläre Arthropl d Diskopl a Kiefergelenk	76.79.99↔	Sonstige offene Reposition e Gesichtsschädel, sonstige
76.5x.99↔	Temporomandibuläre Arthroplastik, sonstige	76.91.00↔	Knochentransplantat an Gesichtsschädelknochen, n.n.bez.
76.61.00↔	Geschl Osteopl [Osteotomie] a Ramus mand, n.n.bez.	76.91.10↔	Transplantat an Gesichtsschädelknochen
76.61.10↔	Geschl Osteopl [Osteotomie] a Ramus mand, oh Distrak	76.91.11↔	Knochentransplantat an Gesichtsschädelknochen, gefäßgestielt
76.61.20↔	Geschl Osteopl [Osteotomie] a Ramus mand, m Distrak	76.91.99↔	Knochentransplantat an Gesichtsschädelknochen, sonstige
76.61.99↔	Geschl Osteopl [Osteotomie] a Ramus mand, sonstige	76.94↔	Offene Reposition einer Kiefergelenksluxation
76.62.00↔	Off Osteoplastik [Osteotomie] am Ramus mandibulae, nnbez	78.10↔	Anlegen eines Fixateur externe, ohne Angabe der Lokalisation
76.62.10↔	Off Osteopl [Osteotomie] a Ramus mand, oh Disktraktion	78.11.00↔	Anl e Fxt ext an Skp, Klv, Rp u Strn (inkl. Rp v Fx), nnbz
76.62.20↔	Off Osteoplastik [Osteotomie] a Ramus mand, m Distrak	78.11.10↔	Geschl Rep e Fx von Skap u Klav m Knochfx d Fixat ext
76.62.99↔	Off Osteoplastik [Osteotomie] am Ramus mandibulae, sonst	78.11.11↔	Off Rep e einf Fx v Skap u Klav m Knochfx d Fixat ext
76.63.00↔	Osteoplastik [Osteotomie] am Corpus mandibulae, n.n.bez.	78.11.12↔	Off Rp e Mhrfrgmfx v Klv u Skp m Knchfx d Fxt ext
76.63.10↔	Ostpl [Ost] i stl Alv o m frntlr Kntsdtrg d Md o Dstrk	78.11.20↔	Geschl Rep e Fx von Rip u Stern m Knochfx d Fixat ext
76.63.11↔	Ostpl [Ost] i frnt Alvobr o m Kntsdtrch a hr Mdost o Dstrk	78.11.21↔	Off Rep e Fx von Rip und Stern m Knochfx d Fixat ext
76.63.12↔	Osteoplastik [Osteotomie] zur Kinnverlagerung ohne Distraction	78.11.99↔	Anl e Fxt ext an Skp, Klv, Rp u Strn (inkl. Rp v Fx), S
76.63.20↔	Verlag d Alveolarfortsatzes d hor Distrak na Osteot	78.12.00↔	Anl e Fixat ext a Hum (inkl. Rep von Fx), n.n.bez.
76.63.21↔	Verlagerung d Mand d Distrak na Osteot i hor Mandast	78.12.10↔	Geschl Reposition e prox Humfx m Knochfx d Fixat ext
76.63.99↔	Osteoplastik [Osteotomie] am Corpus mandibulae, sonstige	78.12.11↔	Off Reposition e prox Humfx m Knochfx d Fixat ext
76.64↔	Sonstige orthognathische Chirurgie an der Mandibula	78.12.90↔	Geschl Rep e sonstigen Humfx m Knochfx d Fixat ext
76.65.00↔	Segmentale Osteoplastik [Osteotomie] der Maxilla, n.n.bez.	78.12.91↔	Off Rep e sonstigen Humfx m Knochfx d Fixat ext
76.65.10↔	Segmentale Osteopl [Osteotomie] d Maxilla, oh Distrak	78.12.99↔	Anl e Fixat ext a Hum (inkl. Rep von Fx), sonstige
76.65.20↔	Osteotomie d Maxilla im front Alveokber, mit Distrak	78.13.00↔	Anl e Fxt ext an Rd u Uln (inkl. Rp v Fx), n.n.bez.
76.65.21↔	Osteotomie d Maxilla i seitlichen Alveokber, m Distrak	78.13.10↔	Geschl Reposition e dist Radfx m Knochfx d Fixat ext
76.65.22↔	Ost d Mxl i frnt u seitl Alvobr i mr Sgmtn, m Dstrk	78.13.11↔	Geschl Rep e sonstigen Radfx m Knochfx d Fixat ext
76.65.99↔	Segmentale Osteoplastik [Osteotomie] der Maxilla, sonstige	78.13.12↔	Off Reposition e dist Radfx m Knochfx d Fixat ext
76.66.00↔	Totale Osteoplastik [Osteotomie] der Maxilla, n.n.bez.	78.13.13↔	Off Rep e sonstigen Radfx m Knochfx d Fixat ext
76.66.10↔	Totale Osteoplastik [Osteotomie] der Maxilla ohne Distraction	78.13.20↔	Geschl Reposition e Ulnafraktur m Knochfx d Fixat ext
76.66.20↔	Osteot d Maxilla i d LeFortI Ebene i e Stück m Distrak	78.13.99↔	Anl e Fixat ext an Rad und Ulna (inkl. Rep von Fx), So
76.66.21↔	Osteot d Mxl i d LFortI Ebn i 2 Stückn m Dstrk	78.14.00↔	Anl e Fxt ext an Krpl u Mtkrp (inkl. Rp v Fx), n.n.bez.
76.66.22↔	Osteot d Mxl i d LFortI Ebn i 3 o mhr Stückn m Dstrk	78.14.10↔	Gschl Rp e Fx an Krpl u Mtkrp m Knchfx d Fxt ext
76.66.30↔	Plast Reko u Augm d Maxilla d tot Auflagerungsplastik	78.14.11↔	Off Rp e Fx an Krpl u Mtkrp m Knchfx d Fxt ext
76.66.99↔	Totale Osteoplastik [Osteotomie] der Maxilla, sonstige	78.14.99↔	Anl e Fxt ext an Krpl u Mtkrp (inkl. Rp v Fx), S
76.67↔	Reduktionsgenioplastik	78.15.00↔	Anl e Fixat ext a Fem (inkl. Rep von Fx), n.n.bez.
76.68↔	Augmentationsgenioplastik	78.15.10↔	Off Rep e Schhfx u prox Femurfx m Knochfx d Fixat ext
76.69.00↔	Sonstige plastische Rekonstruktion an Gschk, n.n.bez.	78.15.20↔	Off Rep e Femurschaftfraktur m Knochfx d Fixat ext
76.69.10↔	Ostt z Vrlg d Mttschfts i d LFortII Ebn o Dstrk	78.15.30↔	Geschl Rep e dist Femurfx m Knochfx d Fixat ext
76.69.20↔	Osteot z Vrlg d Mttschfts i d LFortII Ebn m Dstrk	78.15.31↔	Off Reposition e dist Femurfx m Knochfx d Fixat ext
76.69.21↔	Ostt z Vrlg d Mscht i d LFortII Ebn, kmb m and Ost m Dstrk	78.15.40↔	Geschl Rep e sonstigen Femurfx m Knochfx d Fixat ext
76.69.30↔	Osteot z Vrlg d Mttschfts i d LFortII Ebn m Dstrk	78.15.99↔	Anl e Fixat ext a Fem (inkl. Rep von Fx), sonstige
76.69.40↔	Ostt z Vrlg d Mscht i d LFortII Ebn, kmb m LFortII Ebn m Dstrk	78.16.00↔	Anl e Fixat ext an d Patel (inkl. Rep v Fx), n.n.bez.
76.69.90↔	Sonstige Osteotomie zur Verlagerung des Mittelgesichtes	78.16.10↔	Geschl Reposition e Fx d Patel m Knochfx d Fixat ext
76.69.99↔	Sonstige plastische Rekonstruktion an Gschk, sonstige	78.16.11↔	Off Reposition e Fx d Patella m Knochfx d Fixat ext
76.70↔	Reposition einer Gesichtsschädelfraktur, n.n.bez.	78.16.99↔	Anl e Fixat ext an d Patel (inkl. Rep von Fx), So
76.72↔	Offene Reposition einer Jochbein- und Jochbogenfraktur	78.17.00↔	Anl e Fxt ext an Tb u Fb (inkl. Rp v Fx), n.n.bez.
76.74↔	Offene Reposition einer Maxillafraktur	78.17.10↔	Geschl Rep e Fx d prox Tibia m Knochfx d Fixat ext
76.76.00↔	Offene Reposition einer Mandibulafraktur, n.n.bez.	78.17.11↔	Off Rep e einf Fx d prox Tibia m Knochfx d Fixat ext
76.76.10↔	Offene Reposition einer Einfachfraktur des Corpus mandibulae	78.17.12↔	Off Rp e Mhrfrgmfx d prx Tb m Knchfx d Fxt ext
76.76.11↔	Offene Reposition einer Mehrfachfraktur des Corpus mandibulae	78.17.13↔	Off Rp e einf Tbiaschftsfrktr m Knchfx d Fxt ext

78.17.14↔	Off Rep e einf Fx d dist Tibia m Knochfix d Fixat ext	78.59.99↔	Inn Knchfx oh Rp d Fx an and näh bz Kn, auss Gschk, S
78.17.15↔	Geschl Rep e sonst Tibiafraktur m Knochfix d Fixat ext	83.02.00↔	Myotomie, n.n.bez.
78.17.16↔	Off Rp e Mhrfrgmfx S Teil d Tb m Knchfx d Fxt ext	83.02.10↔	Myotomie, Kopf und Hals
78.17.20↔	Off Rep e einf Fx d prox Fib m Knochfix d Fixat ext	83.02.11↔	Myotomie, Schulter und Axilla
78.17.21↔	Off Rp e Mhrfrgmfx d prx Fb m Knchfx d Fxt ext	83.02.12↔	Myotomie, Oberarm und Ellenbogen
78.17.22↔	Off Rep e einf Fx d Fibulasch m Knochfix d Fixat ext	83.02.13↔	Myotomie, Unterarm
78.17.23↔	Off Rp e Mhrfrgmfx d Fblsch m Knchfx d Fxt ext	83.02.14↔	Myotomie, Brustwand, Bauch und Rücken
78.17.24↔	Geschl Rep e dist Fibulafx m Knochfix d Fixat ext	83.02.15↔	Myotomie, Leisten- und Genitalregion und Gesäss
78.17.25↔	Off Rep e einf Fx d dist Fib m Knochfix d Fixat ext	83.02.16↔	Myotomie, Untere Extremität
78.17.26↔	Off Rp e Mhrfrgmfx d dst Fb m Knchfx d Fxt ext	83.02.19↔	Myotomie, Andere Lokalisation
78.17.27↔	Geschl Rep e sonstigen Fibulafx m Knochfix d Fixat ext	83.02.99↔	Myotomie, sonstige
78.17.99↔	Anl e Fixat ext an Tib und Fib (inkl. Rep von Fx), So	84.53.00↔	Implnt v int Verlängvrr d Extrm m knt Trkt, n.n.bz.
78.18.00↔	Anl e Fxt ext an Trsl u Mttrs (nkl. Rp v Fx), n.n.bz.	84.53.10↔	Implant e Ni motor int Verlängerungs oder Kntranspsys
78.18.10↔	Geschl Rep e Kalkaneusfraktur m Knochfix d Fixat ext	84.53.11↔	Implant e motor int Verlängerungs oder Kntranspsys
78.18.11↔	Gschl Rp e Fx S Trsl u Mttrs m Knchfx d Fxt ext	84.53.99↔	Implant v int Verlängvrr d Extrem m kinet Trakt, So
78.18.12↔	Off Rp e einf Fx an snst Trsl u Mttrs m Knfx d Fxt ext	84.54↔	Implant von So int Verlängerungsvorrichtung d Extrem
78.18.13↔	Off Rep e Fx von Kalkan u Talus m Knochfix d Fixat ext	84.71↔	Anlegen einer externen Fixationsvorrichtung, eindimensional
78.18.14↔	Off Rp e Mhrfrgmfx an snst Trsl m Knchfx d Fxt ext	84.72↔	Anlegen einer externen Fixationsvorrichtung, Ringsystem
78.18.15↔	Off Rp e Mhrfrgmfx an Mttrs m Knchfx d Fxt ext	84.73↔	Anlegen einer gemischten Vorrichtung
78.18.99↔	Anl e Fxt ext an Trsl u Mttrs (nkl. Rp v Fx), S	86.4x.00↔	Radikale Exzision einer Hautläsion, n.n.bez.
78.19.00↔	Anl e Fxt ext a And nä bz Kn, au Gk (Ink Rp v Fx), nnbz	86.4x.10↔	Radikale Exz e Hautlās a Kopf mit histgr Kontrolle
78.19.10↔	Geschl Rep e Fx von Phal d Hand m Knochfix d Fixat ext	86.4x.11↔	Radikale Exz e Hautlās d Halses mit histgr Kontrolle
78.19.11↔	Off Rep e Fx von Phal d Hand m Knochfix d Fixat ext	86.4x.13↔	Rad Exz e Hautlās an Unterarm und Hand m histgr Kontr
78.19.20↔	Geschl Rep e Fx d Beckens m Knochfix d Fixat ext	86.4x.17↔	Rd Exz e Hautlās an Leist u Gnrg u Gsäß m histgr Kontr
78.19.21↔	Off Rp e Fx d Actblms m Knchfx / Trnsfxion d Fxt ext	86.4x.18↔	Radikale Exz e Hautlās d unteren Extrem m histgr Kontr
78.19.22↔	Off Rep e Fx So Teile d Beckens m Knochfix d Fixat ext	86.4x.19↔	Radikale Exz e Hautlās and Lok mit histgr Kontr
78.19.30↔	Geschl Rep e Fx v Phal d Fusses m Knochfix d Fixat ext	86.4x.20↔	Rad Exz e Hautlās a Kopf m Tx o Transp von Haut
78.19.31↔	Off Rep e Fx von Phal d Fusses m Knochfix d Fixat ext	86.4x.21↔	Rad Exz e Hautlās d Halses m Tx o Transp von Haut
78.19.90↔	Geschl Rep e Fx So bez Kn m Knochfix d Fixat ext	86.4x.22↔	Rd Exz e Hautlās an Schlit u Axll m Tx o Trnsp v Haut
78.19.91↔	Off Rep e Fx sonstiger bez Kn m Knochfix d Fixat ext	86.4x.23↔	Rad Exz e Hautlās an Oba u Ellb m Tx o Transp von Haut
78.19.99↔	Al e Fxt ext a And nä bz Kn, au Gschk (Inkl. Rp v Fx), S	86.4x.24↔	Rad Exz e Hautlās d Unterarmes m Tx o Transp von Haut
78.50.2a↔	Osteosyn d Vrrng n Osteot, b Knchtx o Knchntnsp	86.4x.25↔	Rad Exz e Hautlās d Hand m Tx o Transp von Haut
78.50.2b↔	Osteosyn d Mrkn m Gikmp n Osteot, b Knchtx o Knchntnsp	86.4x.26↔	Rd Exz e Hautlās an Brw u Rückn m Tx o Trnsp v Haut
78.50.2c↔	Osteosyn d snst Mrkn n Osteot, b Knchtx o Knchntnsp	86.4x.27↔	Rad Exz e Hautlās an d Bauchreg m Tx o Transp von Haut
78.50.2d↔	Osteosyn d Ringf na Osteot, b Knchtx o Knochentnsp	86.4x.28↔	Rd Exz e Hautlās d Leist u Gnrg m Tx o Trnsp v Haut
78.50.2e↔	Osteosyn d snst Fxt ext n Osteot, b Knchtx o Knchntnsp	86.4x.29↔	Rad Exz e Hautlās and Lok m Tx o Transp von Haut
78.50.2f↔	Osteosyn d N mtr int Vrl o Kntnpos, n Ost, b Kntx o Kntp	86.4x.2a↔	Rad Exz e Hautlās a Gesäß m Tx o Transp von Haut
78.50.2g↔	Osteosyn d mtr int Vrl o Kntnpos, n Ost, b Kntx o Kntp	86.4x.2b↔	Rad Exz e Hautlās d unt Extrem m Tx o Transp von Haut
78.51.00↔	Inn Knchfx oh Rp d Fx an Skp, Klv, Rp u Strn, n.n.bz.	86.4x.30↔	Mkrg Chr a Schnllschntt (Mhs' Mcrgprhpc Srgry)
78.51.10↔	Rv v Osteosynthmt (h Mtwchs) an Skp, Klv, Rp u Strn	86.4x.31↔	Mkrg Chr a Prffnschntt (3DHstglie n Tübngf Mthd)
78.51.99↔	Inn Knchfx oh Rp d Fx an Skp, Klv, Rp u Strn, S	86.4x.99↔	Radikale Exzision einer Hautläsion, sonstige
78.52.00↔	Inn Knochfix ohne Reposition d Fx a Hum, n.n.bez.	86.69.00↔	Sonstige Hauttransplantation an andere Lokalisationen, n.n.bez.
78.52.10↔	Revision von Osteosynthesematerial (oh Matwechs) a Hum	86.69.10↔	Klfl Spalthautx an D Kopf (auss Lip und Mund)
78.52.99↔	Inn Knochfix ohne Reposition d Fx a Hum, sonstige	86.69.11↔	Kleinflächige Spalthauttransplantation an den Hals
78.53.00↔	Inn Knochfix oh Rep d Fx an Rad und Ulna, n.n.bez.	86.69.12↔	Kleinflächige Spalthauttransplantation an Schulter und Oberarm
78.53.10↔	Revision von Osteosynthmat (oh Matwechs) an Radius	86.69.13↔	Kleinflächige Spalthauttransplantation an den Unterarm
78.53.20↔	Revision von Osteosynthmat (oh Matwechs) an Ulna	86.69.14↔	Kleinflächige Spalthauttransplantation an die Hand
78.53.99↔	Inn Knochfix oh Rep d Fx an Rad und Ulna, sonstige	86.69.15↔	Kleinfl Spalthauttransplantation an Brustwand und Rücken
78.54.00↔	Inn Knchfx oh Rp d Fx an Krpl u Mtkrp, n.n.bz.	86.69.16↔	Kleinflächige Spalthauttransplantation an der Bauchregion
78.54.10↔	Rev v Osteosynthmat (oh Matwechs) an Karpal u Metakarp	86.69.17↔	Klfl Spalthauttransplantation an d Leisten und Genreg
78.54.99↔	Inn Knochfix oh Rep d Fx an Karpal und Metakarp, So	86.69.18↔	Klfl Spalthauttransplantation an Os und Unterschenkel
78.55.00↔	Inn Knochfix ohne Reposition d Fx a Fem, n.n.bez.	86.69.19↔	Kleinflächige Spalthauttransplantation an andere Lokalisation
78.55.10↔	Revision von Osteosynthesematerial (oh Matwechs) a Fem	86.69.1a↔	Kleinflächige Spalthauttransplantation an den Fuß
78.55.99↔	Inn Knochfix ohne Reposition d Fx a Fem, sonstige	86.69.20↔	Groß Spalthautx an D Kopf (auss Lip und Mund)
78.56.00↔	Inn Knochfix oh Reposition d Fx an d Patella, n.n.bez.	86.69.21↔	Großflächige Spalthauttransplantation an den Hals
78.56.10↔	Revision von Osteosynthmat (oh Matwechs) an d Patella	86.69.22↔	Großflächige Spalthauttransplantation an Schulter und Oberarm
78.56.99↔	Inn Knochfix oh Reposition d Fx an d Patella, sonstige	86.69.23↔	Großflächige Spalthauttransplantation an den Unterarm
78.57.00↔	Inn Knochfix oh Rep d Fx an Tibia und Fib, n.n.bez.	86.69.24↔	Großflächige Spalthauttransplantation an die Hand
78.57.10↔	Revision von Osteosynthmat (oh Matwechs) an d Tibia	86.69.25↔	Großfl Spalthauttransplantation an Brustwand und Rücken
78.57.20↔	Revision von Osteosynthmat (oh Matwechs) an d Fib	86.69.26↔	Großflächige Spalthauttransplantation an die Bauchregion
78.57.99↔	Inn Knochfix oh Rep d Fx an Tibia und Fib, sonstige	86.69.27↔	Groß Spalthauttransplantation an d Leist und Genreg
78.58.00↔	Inn Knchfx oh Rp d Fx an Trsl u Mttrs, n.n.bz.	86.69.28↔	Großflächige Spalthauttransplantation an das Gesäß
78.58.10↔	Rev v Osteosynthmat (oh Matwechs) an Tarsal u Metatars	86.69.29↔	Großflächige Spalthauttransplantation an andere Lokalisation
78.58.99↔	Inn Knochfix oh Rep d Fx an Tarsalia und Metatars, So	86.69.2a↔	Groß Spalthauttransplantation an Os und Unterschenkel
78.59.00↔	Inn Knfx o Rp d Fx an and näh bz Kn, au Gschk, nnbz	86.69.2b↔	Großflächige Spalthauttransplantation an den Fuß
78.59.10↔	Rev von Osteosynthmat (oh Matwechs) an Phal d Hand	86.69.99↔	Sonstige Hauttransplantation an andere Lokalisationen, sonstige
78.59.20↔	Rev von Osteosynthmat (oh Matwechs) an d Wirbelsäule	86.70↔	Gestielte oder freie Lappen, n.n.bez.
78.59.30↔	Revision von Osteosynthesematerial (oh Matwechs) a Be	86.74.00↔	Anbr von gestielt oder fr Lappen an And Lok, n.n.bez.
78.59.40↔	Rev von Osteosynthmat (oh Matwechs) an Phal d Fußes	86.74.10↔	Kleinflächige Dehnungsplastik am Kopf (außer Lippe und Mund)
78.59.90↔	Rv v Osteosynthmt (h MtWh) an and näh bz Kn, au Gschk	86.74.11↔	Kleinflächige Dehnungsplastik am Hals

86.74.12↔	Kleinflächige Dehnungsplastik an Schulter und Oberarm	86.76.23↔	Großflächige Verschiebe-Rotationsplastik am Unterarm
86.74.13↔	Kleinflächige Dehnungsplastik am Unterarm	86.76.24↔	Grossfl Verschiebe-Rotationsplastik an Brustwand und Rücken
86.74.14↔	Kleinflächige Dehnungsplastik an Brustwand und Rücken	86.76.25↔	Großflächige Verschiebe-Rotationsplastik an der Bauchregion
86.74.15↔	Kleinflächige Dehnungsplastik an der Bauchregion	86.76.26↔	Grofl VerschiebeRotationspl an d Leist und Genreg
86.74.16↔	Kleinflächige Dehnungsplastik an der Leisten- und Genitalregion	86.76.27↔	Großflächige Verschiebe-Rotationsplastik am Gesäß
86.74.17↔	Kleinflächige Dehnungsplastik am Gesäß	86.76.28↔	Grofl VerschiebeRotationspl an Os und Unterschenkel
86.74.18↔	Kleinfl Dehnungsplastik an Oberschenkel und Unterschenkel	86.76.29↔	Grossfl Verschiebe-Rotationsplastik an andere Lokalisation
86.74.19↔	Kleinflächige Dehnungsplastik, an andere Lokalisationen	86.76.2a↔	Großflächige Verschiebe-Rotationsplastik am Fuß
86.74.1a↔	Kleinflächige Dehnungsplastik am Fuß	86.76.30↔	Grofl Transpositionsplastik a Kopf (auss Lip und Mund)
86.74.20↔	Klfl VerschiebeRotationspl a Kopf (auss Lip und Mund)	86.76.31↔	Großflächige Transpositionsplastik am Hals
86.74.21↔	Kleinflächige Verschiebe-Rotationsplastik am Hals	86.76.32↔	Großflächige Transpositionsplastik an Schulter und Oberarm
86.74.22↔	Klfl VerschiebeRotationsplastik an Schulter und Oba	86.76.33↔	Großflächige Transpositionsplastik am Unterarm
86.74.23↔	Kleinflächige Verschiebe-Rotationsplastik am Unterarm	86.76.34↔	Großflächige Transpositionsplastik an Brustwand und Rücken
86.74.24↔	Kleinflächige Verschiebe-Rotationsplastik an der Hand	86.76.35↔	Großflächige Transpositionsplastik an der Bauchregion
86.74.25↔	Klfl VerschiebeRotationsplastik an Bruw und Rücken	86.76.36↔	Grofl Transpositionsplastik an d Leisten und Genreg
86.74.26↔	Kleinflächige Verschiebe-Rotationsplastik an der Bauchregion	86.76.37↔	Großflächige Transpositionsplastik am Gesäß
86.74.27↔	Klfl VerschiebeRotationspl an d Leist und Genreg	86.76.38↔	Grofl Transpositionsplastik an Os und Unterschenkel
86.74.28↔	Kleinflächige Verschiebe-Rotationsplastik am Gesäß	86.76.39↔	Großflächige Transpositionsplastik an andere Lokalisation
86.74.29↔	Klfl VerschiebeRotationsplastik, an And Lok	86.76.3a↔	Großflächige Transpositionsplastik am Fuß
86.74.2a↔	Klfl VerschiebeRotationspl an Os und Unterschenkel	86.76.40↔	Grossfl Insellappenplastik am Kopf (außer Lippe und Mund)
86.74.2b↔	Kleinflächige Verschiebe-Rotationsplastik am Fuß	86.76.41↔	Großflächige Insellappenplastik am Hals
86.74.30↔	Klfl Transpositionsplastik a Kopf (auss Lip und Mund)	86.76.42↔	Großflächige Insellappenplastik an Schulter und Oberarm
86.74.31↔	Kleinflächige Transpositionsplastik am Hals	86.76.43↔	Großflächige Insellappenplastik am Unterarm
86.74.32↔	Kleinflächige Transpositionsplastik an Schulter und Oberarm	86.76.44↔	Großflächige Insellappenplastik an Brustwand und Rücken
86.74.33↔	Kleinflächige Transpositionsplastik am Unterarm	86.76.45↔	Großflächige Insellappenplastik an der Bauchregion
86.74.34↔	Kleinflächige Transpositionsplastik an Brustwand und Rücken	86.76.46↔	Grofl Insellappenplastik an d Leisten und Genreg
86.74.35↔	Kleinflächige Transpositionsplastik an der Bauchregion	86.76.47↔	Großflächige Insellappenplastik am Gesäß
86.74.36↔	Klfl Transpositionsplastik an d Leisten und Genreg	86.76.48↔	Grofl Insellappl an Oberschenkel und Unterschenkel
86.74.37↔	Kleinflächige Transpositionsplastik am Gesäß	86.76.49↔	Großflächige Insellappenplastik, an andere Lokalisationen
86.74.38↔	Klfl Transpositionsplastik an Os und Unterschenkel	86.76.4a↔	Großflächige Insellappenplastik am Fuß
86.74.39↔	Kleinflächige Transpositionsplastik, an andere Lokalisationen	86.76.50↔	Großflächige Z-Plastik am Kopf (außer Lippe und Mund)
86.74.3a↔	Kleinflächige Transpositionsplastik am Fuß	86.76.51↔	Großflächige Z-Plastik am Hals
86.74.40↔	Kleinfl Insellappenplastik am Kopf (außer Lippe und Mund)	86.76.52↔	Großflächige Z-Plastik an Schulter und Oberarm
86.74.41↔	Kleinflächige Insellappenplastik am Hals	86.76.53↔	Großflächige Z-Plastik am Unterarm
86.74.42↔	Kleinflächige Insellappenplastik an Schulter und Oberarm	86.76.54↔	Großflächige Z-Plastik an Brustwand und Rücken
86.74.43↔	Kleinflächige Insellappenplastik am Unterarm	86.76.55↔	Großflächige Z-Plastik an der Bauchregion
86.74.44↔	Kleinflächige Insellappenplastik an Brustwand und Rücken	86.76.56↔	Großflächige Z-Plastik an der Leisten- und Genitalregion
86.74.45↔	Kleinflächige Insellappenplastik an der Bauchregion	86.76.57↔	Großflächige Z-Plastik am Gesäß
86.74.46↔	Kleinflächige Insellappl an d Leisten und Genreg	86.76.58↔	Großflächige Z-Plastik an Oberschenkel und Unterschenkel
86.74.47↔	Kleinflächige Insellappenplastik am Gesäß	86.76.59↔	Großflächige Z-Plastik an andere Lokalisationen
86.74.48↔	Klfl Insellappl an Oberschenkel und Unterschenkel	86.76.5a↔	Großflächige Z-Plastik am Fuß
86.74.49↔	Kleinflächige Insellappenplastik, an andere Lokalisationen	86.76.99↔	Anbr von gestielt o fr Lp an And Lok, Grofl, sonstige
86.74.4a↔	Kleinflächige Insellappenplastik am Fuß	86.77.00↔	Anbringen von sonstiger lokaler Lappenplastik, n.n.bez.
86.74.50↔	Kleinflächige Z-Plastik am Kopf (außer Lippe und Mund)	86.77.10↔	Sonstige lokale Lappenplastik am Kopf (außer Lippe und Mund)
86.74.51↔	Kleinflächige Z-Plastik am Hals	86.77.11↔	Sonstige lokale Lappenplastik am Hals
86.74.52↔	Kleinflächige Z-Plastik an Schulter und Oberarm	86.77.12↔	Sonstige lokale Lappenplastik an Schulter und Oberarm
86.74.53↔	Kleinflächige Z-Plastik am Unterarm	86.77.13↔	Sonstige lokale Lappenplastik am Unterarm
86.74.54↔	Kleinflächige Z-Plastik an Brustwand und Rücken	86.77.14↔	Sonstige lokale Lappenplastik an Brustwand und Rücken
86.74.55↔	Kleinflächige Z-Plastik an der Bauchregion	86.77.15↔	Sonstige lokale Lappenplastik an der Bauchregion
86.74.56↔	Kleinflächige Z-Plastik an der Leisten- und Genitalregion	86.77.16↔	Sonstige lokale Lappenplastik an der Leisten- und Genitalregion
86.74.57↔	Kleinflächige Z-Plastik am Gesäß	86.77.17↔	Sonstige lokale Lappenplastik am Gesäß
86.74.58↔	Kleinflächige Z-Plastik an Oberschenkel und Unterschenkel	86.77.18↔	Sonst lokale Lappenplastik an Oberschenkel und Uschenkel
86.74.59↔	Kleinflächige Z-Plastik, an andere Lokalisationen	86.77.19↔	Sonstige lokale Lappenplastik, an andere Lokalisationen
86.74.5a↔	Kleinflächige Z-Plastik am Fuß	86.77.1a↔	Sonstige lokale Lappenplastik am Fuß
86.74.99↔	Anbr von gestielt oder fr Lappen an And Lok, sonstige	86.77.99↔	Anbringen von sonstiger lokaler Lappenplastik, sonstige
86.76.00↔	Anbr von gestielt o fr Lp an And Lok, Grofl, n.n.bez.	86.78.00↔	Sonstige Lappenplastiken, n.n.bez.
86.76.10↔	Großflächige Dehnungsplastik am Kopf (außer Lippe und Mund)	86.78.10↔	Anbr v fr Lp m mkrvsk Anst a Kpf (auss Lp u Mnd)
86.76.11↔	Großflächige Dehnungsplastik am Hals	86.78.11↔	Anbr von fr Lappen mit mikrovasculärer Anast a Hals
86.76.12↔	Großflächige Dehnungsplastik an Schulter und Oberarm	86.78.12↔	Anbr von fr Lp m mikrovask Anast an Schulter und Oba
86.76.13↔	Großflächige Dehnungsplastik am Unterarm	86.78.13↔	Anbr von fr Lp mit mikrovasculärer Anast a Unterarm
86.76.14↔	Großflächige Dehnungsplastik an Brustwand und Rücken	86.78.14↔	Anbr von fr Lp m mikrovask Anast an Bruw und Rücken
86.76.15↔	Großflächige Dehnungsplastik an der Bauchregion	86.78.15↔	Anbr von fr Lp mit mikrovasculärer Anast an Bauchreg
86.76.16↔	Großflächige Dehnungsplastik an der Leisten- und Genitalregion	86.78.16↔	Anbr von fr Lp m mikrovask Anast an d Leist u Genreg
86.76.17↔	Großflächige Dehnungsplastik am Gesäß	86.78.17↔	Anbr von fr Lappen mit mikrovasculärer Anast a Gesäß
86.76.19↔	Großflächige Dehnungsplastik, an andere Lokalisationen	86.78.18↔	Anbr von fr Lp m mikrovask Anast an d unteren Extrem
86.76.1a↔	Grossfl Dehnungsplastik an Oberschenkel und Unterschenkel	86.78.19↔	Anbr von fr Lp mit mikrovasculärer Anast an And Lok
86.76.1b↔	Großflächige Dehnungsplastik am Fuß	86.78.20↔	Anbr v gestielt rg Lp o gestielt Fml a Kpf (auss Lp u Mnd)
86.76.20↔	Grofl VerschiebeRotationspl a Kopf (auss Lip u Mund)	86.78.21↔	Anbr von gestielt regionalem Lp o gestielt Fernl a Ha
86.76.21↔	Großflächige Verschiebe-Rotationsplastik am Hals	86.78.22↔	Anbr v gestielt rg Lp o gestielt Fml an Schlit u Ob
86.76.22↔	Grossfl Verschiebe-Rotationsplastik an Schulter und Oberarm	86.78.23↔	Anbr von gestielt reg Lp o gestielt Fernl a Unterarm

86.78.24↔	Anbr v gestielt rg Lp o gestielt Fml an Brw u Rückn	86.83.19↔	Gewebereduktionsplastik an anderer Lokalisation
86.78.25↔	Anbr v gestielt reg Lp o gestielt Fernl an d Bauchreg	86.83.99↔	Gewebereduktionsplastik, sonstige
86.78.26↔	Anbr v gestielt rg Lp o gestielt Fml an d Leist u Gnrg	86.94.00↔	Eins o Ers v Plsgnrt e Neurstm, Enzlsys, N spzf ob aufbl, nmbz
86.78.27↔	Anbr von gestielt reg Lp o gestielt Fernl a Gesäß	86.94.10↔	Erstz v Plsgnrt e intrkr Neurstm, Enzlsys, N wiedrauf
86.78.28↔	Anbr v gestielt rg Lp o gestielt Fml an d unt Extrm	86.94.11↔	Erstz v Plsgnrt e epd Neurstm, Enzlsys, N wiedrauf
86.78.29↔	Anbr von gestielt reg Lp o gestielt Fernl an And Lok	86.94.12↔	Erstz v Plsgnrt e prph Neurstm, Enzlsys, N wiedrauf
86.78.30↔	Kmb Plst Engr an Haut u Unth d Kpfs (auss Lp u Mnd)	86.94.20↔	Erstz v Plsgnrt e intrkr Neurstm, Enzlsys, N wiedrauf
86.78.31↔	Komb plastische Eingr an Haut und Unterhaut d Halses	86.94.21↔	Erstz v Plsgnrt e epd Neurstm, Enzlsys, N wiedrauf
86.78.32↔	Komb Plast Eingr an Haut u Unterhaut von Schult u Oba	86.94.22↔	Erstz v Plsgnrt e prph Neurstm, Enzlsys, N wiedrauf
86.78.33↔	Komb Plast Eingr an Haut und Unterhaut d Unterarmes	86.94.99↔	Eins o Ers v Plsgnrt e Neurstm, Enzlsys, N spzf ob aufbl, S
86.78.34↔	Komb Plast Eingr an Haut u Unterhaut von Bruw u Rücken	86.95.00↔	Eins o Ers v Plsgnrt e Neurstm, Mhrlsys, N spzf ob aufbl, nmbz
86.78.35↔	Komb Plast Eingr an Haut und Unterhaut von Bauchreg	86.95.10↔	Erstz v Plsgnrt e intrkr Neurstm, Mhrlsys, N wiedrauf
86.78.36↔	Komb Plast Eingr an Haut u Unterhaut d Leist u Genreg	86.95.11↔	Erstz v Plsgnrt e epd Neurstm, Mhrlsys, N wiedrauf
86.78.37↔	Komb plastische Eingr an Haut und Unterhaut d Gesäßes	86.95.12↔	Erstz v Plsgnrt e prph Neurstm, Mhrlsys, N wiedrauf
86.78.38↔	Komb Plast Eingr an Haut u Unterhaut d unteren Extrem	86.95.20↔	Erstz v Plsgnrt e intrkr Neurstm, Mhrlsys, N wiedrauf
86.78.39↔	Komb plastische Eingr an Haut und Unterhaut and Lok	86.95.21↔	Erstz v Plsgnrt e epd Neurstm, Mhrlsys, N wiedrauf
86.78.40↔	Anbr v sonst gestielt o fr Lp a Kopf (auss Lip u Mund)	86.95.22↔	Erstz v Plsgnrt e prph Neurstm, Mhrlsys, N wiedrauf
86.78.41↔	Anbringen von sonstigem gestielten oder freien Lappen am Hals	86.95.99↔	Eins o Ers v Plsgnrt e Neurstm, Mhrlsys, N spzf ob aufbl, S
86.78.42↔	Anbr von sonstigem gestielt o fr Lp an Schult und Oba	86.96.00↔	Erstz o Erstz v snst Plsgnrt e Neurstm, n.n.bz.
86.78.43↔	Anbr von sonstigem gestielt oder fr Lappen a Unterarm	86.96.10↔	Einsetz von Pulsgenerator zur Vorderwurzelstimulation
86.78.44↔	Anbr von sonstigem gestielt o fr Lp an Bruw und Rücken	86.96.11↔	Einsetzen von Pulsgenerator zur Vagusnervstimulation
86.78.45↔	Anbr von sonstigem gestielt oder fr Lp an d Bauchreg	86.96.20↔	Ersetzen von Pulsgenerator zur Vorderwurzelstimulation
86.78.46↔	Anbr von sonst gestielt o fr Lp an d Leist und Genreg	86.96.21↔	Ersetzen von Pulsgenerator zur Vagusnervstimulation
86.78.47↔	Anbringen von sonstm gestielten o freien Lappen am Gesäß	86.96.99↔	Einsetz o Ersetz von sonst Pulsgenerat e Neurostim, So
86.78.48↔	Anbr von sonst gestielt o fr Lp an d unteren Extrem	86.97↔	Erstz o Erstz v aufbl Plsgnrt e Neurstm, Enzlsys
86.78.49↔	Anbr von sonstigem gestielt oder fr Lappen an And Lok	86.98.00↔	Eins o Erstz v aufbl Plsgnrt e Neurstm, Mhrlsys, nmbz
86.78.99↔	Sonstige Lappenplastiken, sonstige	86.98.10↔	Erstz v aufbl Plsgnrt e intrkr Neurstm, Mhrlsys
86.83.00↔	Gewebereduktionsplastik, n.n.bez.	86.98.11↔	Erstz v aufbl Plsgnrt e epd Neurstm, Mhrlsys
86.83.13↔	Gewebereduktionsplastik an Unterarm	86.98.12↔	Erstz v aufbl Plsgnrt e prph Neurstm, Mhrlsys
86.83.14↔	Gewebereduktionsplastik an Hand	86.98.20↔	Erstz v aufbl Plsgnrt e intrkr Neurstm, Mhrlsys
86.83.15↔	Gewebereduktionsplastik an der Bauchregion	86.98.21↔	Ersetz v aufbl Pulsgenerat e epid Neurostim, Mehrelsys
86.83.16↔	Gewebereduktionsplastik an d Leist u Genreg o a Gesäß	86.98.22↔	Erstz v aufbl Plsgnrt e prph Neurstm, Mhrlsys
86.83.17↔	Gewebereduktionsplastik an der unteren Extremität	86.98.99↔	Erstz o Erstz v aufbl Plsgnrt e Neurstm, Mhrlsys, S

ADRG D20**Andere Strahlentherapie bei Krankheiten und Störungen des Ohres, der Nase, des Mundes und des Halses, mehr als ein Belegungstag**

Prozedur in Tabelle D20-1 und Verweildauer > 1 Tag

DRG D20A**Andere Strahlentherapie bei Krankheiten und Störungen des Ohres, der Nase, des Mundes und des Halses, mehr als ein Belegungstag, Alter > 70 Jahre oder mit äußerst schweren CC**

Alter > 70 Jahre oder PCCL > 3

DRG D20B**Andere Strahlentherapie bei Krankheiten und Störungen des Ohres, der Nase, des Mundes und des Halses, mehr als ein Belegungstag, Alter < 71 Jahre, ohne äußerst schwere CC****Prozedur D20-1**

92.20↔	Infusion von flüssigem Radioisotop	92.24.01↔	Teleradth m Phot, Linbesch, Großfeldbestrahlung
92.21.00↔	Oberflächenstrahlentherapie: n.n.bez.	92.24.02↔	Teleradth m Phot, Linbesch, Halbkörperbestrahlung
92.21.01↔	Oberflächenstrahlentherapie: Bis zu 2 Bestrahlungsfeldern	92.24.03↔	Teleradth m Phot, Linbesch, Ganzkörperbestrahlung
92.21.02↔	Oberflächenstrahlentherapie: Mehr als 2 Bestrahlungsfelder	92.24.04↔	Teleradiotherapie m Phot, Linbesch, Intraop Strahlth
92.22.00↔	Orthovstrth: n.n.bez. Orthovstrth: n.n.bez.	92.24.09↔	Teleradiotherapie mit Photonen, Linearbeschleuniger, sonstige
92.22.01↔	Orthovoltstrahlentherapie: Bis zu 2 Bestrahlungsfeldern	92.24.11↔	Tlrdth m Pht, Lnbsch, bs z 2 Bstrf: M bldgst Enst
92.22.02↔	Orthovoltstrahlentherapie: Mehr als 2 Bestrahlungsfelder	92.24.12↔	Tlrdth m Pht, Lnbsch, mhr als 2 Bstrf: M bldgst Enst
92.22.11↔	Intraoperative Röntgenstrahlentherapie, bis 300 kV	92.24.13↔	Tlrdth m Pht, Lnbsch, 3Dgpl Bstr: M bldgst Enst
92.22.12↔	Intraoperative Röntgenstrahlentherapie, 300 kV - < 1 MV	92.24.14↔	Tlrdth m Pht, Lnbsch, intmd Rdiioth: M bldgst Enst
92.22.19↔	Intraoperative Röntgenstrahlentherapie, sonstige	92.24.21↔	Tlrdth m Pht, Lnbsch, bs z 2 Bstrf: Oh bldgst Enst
92.23.00↔	Hochvoltstrahlentherapie, n.n.bez.	92.24.22↔	Tlrdth m Pht, Lnbsch, mhr als 2 Bstrf: Oh bldgst Enst
92.23.01↔	Telekobaltgerät bis zu 2 Bestrahlungsfelder	92.24.23↔	Tlrdth m Pht, Lnbsch, 3Dgpl Bstr: Oh bldgst Enst
92.23.02↔	Telekobaltgerät 3 bis 4 Bestrahlungsfelder	92.24.24↔	Tlrdth m Pht, Lnbsch, intmd Rdiioth: Oh bldgst Enst
92.23.03↔	Telekobaltgerät mehr als 4 Bestf oder 3Dgepl Bestr	92.24.30↔	Tlrdth m Pht: hchkmplx Rdiioth m spezialisier Assntng
92.23.08↔	Hochvoltstrahlentherapie: andere Isotope	92.25.00↔	Teleradiotherapie mit Elektronen, Linearbeschleuniger, n.n.bez.
92.23.09↔	Telekobaltgerät, Sonstige	92.25.01↔	Teleradth m Elekt, Linbesch, Großfeldbestrahlung
92.24.00↔	Teleradiotherapie mit Photonen, Linearbeschleuniger, n.n.bez.	92.25.02↔	Teleradth m Elekt, Linbesch, Halbkörperbestrahlung

92.25.03↔	Teleradth m Elekt, Linbesch, Ganzkörperbestrahlung	92.29.36↔	Intrst Brchyth m Implnt v prmn Str, v 31 bs bs 35 Quelln
92.25.04↔	Teleradiotherapie m Elekt, Linbesch, Intraop Strahlth	92.29.37↔	Intrst Brchyth m Implnt v prmn Str, v 36 bs bs 40 Quelln
92.25.09↔	Teleradiotherapie mit Elektronen, Linearbeschleuniger, sonstige	92.29.38↔	Intrst Brchyth m Implnt v prmn Str, v 41 bs bs 45 Quelln
92.25.11↔	Teleradiotherapie m Elekt, Linbesch, m bildgest Einst	92.29.39↔	Intrst Brchyth m Implnt v prmn Str, v 46 bs bs 50 Quelln
92.25.12↔	Tlrdth m Elkt, Lnbsch, bs z 2 Bstrf, m bldgst Enst	92.29.3a↔	Intrst Brchyth m Implnt v prmn Str, v 51 bs bs 55 Quelln
92.25.13↔	Tlrdth m Elkt, Lnbsch, mhr als 2 Bstrf, m bldgst Enst	92.29.3b↔	Intrst Brchyth m Implnt v prmn Str, v 56 bs bs 60 Quelln
92.25.14↔	Tlrdth m Elkt, Lnbsch, 3Dgpl Bstr, m bldgst Enst	92.29.3c↔	Intrst Brchyth m Implnt v prmn Str, v 61 bs bs 65 Quelln
92.25.15↔	Tlrdth m Elkt, Lnbsch, intmd Rdioth, m bldgst Enst	92.29.3d↔	Intrst Brchyth m Implnt v prmn Str, v 66 bs bs 70 Quelln
92.25.21↔	Tlrdth m Elkt, Lnbsch, bs z 2 Bstrf, oh bldgst Enst	92.29.3e↔	Intrst Brchyth m Implnt v prmn Str, mhr als 70 Quelln
92.25.22↔	Tlrdth m Elkt, Lnbsch, mhr als 2 Bstrf, oh bldgst Enst	92.29.40↔	Brachytherapie mit Oberflächenapplikatoren, n.n.bez.
92.25.23↔	Tlrdth m Elkt, Lnbsch, 3Dgpl Bstr, oh bldgst Enst	92.29.49↔	Brachytherapie mit Oberflächenapplikatoren, sonstige
92.25.24↔	Tlrdth m Elkt, Lnbsch, intmd Rdioth, oh bldgst Enst	92.29.51↔	Entf von umschl Radion o inaktiven Appl unt Anästhesie
92.26.00↔	Teleradiotherapie mit anderen Partikelstrahlen, n.n.bez.	92.29.60↔	Knstr u Anp v Fx u Bhdhlf b Strhlth, Fxvrr, n.n.bz.
92.26.10↔	Protonentherapie, bis zu 2 Bestrf, oh bildgest Einst	92.29.61↔	Knstr u Anp v Fx u Bhdhlf b Strhlth, Fxvrr, einf
92.26.11↔	Protonentherapie, bis zu 2 Bestrf, mit bildgest Einst	92.29.62↔	Knstr/Anp v Fx u Bhdhlf b Strhlth, Fxvrr, mitl Schwierigkgrd
92.26.20↔	Prtnnthrpie, mhr als 2 Bstrf, oh bldgst Enst	92.29.63↔	Knstr u Anp v Fx u Bhdhlf b Strhlth, Fxvrr, kmpl
92.26.21↔	Prtnnthrpie, mhr als 2 Bstrf, m bldgst Enst	92.29.64↔	Knstr u Anp von Fix u Bhdhlf b Strahlth, Bhdhlf
92.26.99↔	Teleradiotherapie mit anderen Partikelstrahlen, sonstige	92.29.65↔	Knstr/Anp v Fx u Bhdhlf b Strhlth, indiv Blöck o MLC
92.27.00↔	Imp/Eins radak Elm (Brchyth m umschl Rdion), Körprb, S o nnbz	92.29.69↔	Konstr und Anp von Fix und Bhdhlf b Strahlth, So
92.27.10↔	Imp/Eins radak Elm (Brchyth m umschl Rdion), w Geschl, nnbz	92.29.70↔	Bestrsim für externe Bestr und Brachyth, n.n.bez.
92.27.11↔	Imp o Eins rdioakt Elm (Brchyth m umschl Rdion), intraut	92.29.71↔	Bstrsm f ext Bstr u Brchyth: CTgst Sm f d ext Bstr
92.27.12↔	Imp o Eins rdioakt Elm (Brchyth m umschl Rdion), intrvg	92.29.72↔	Bstrsm f ext Bstr u Brchyth, CTgst Sm f d Brchyth
92.27.13↔	Imp/Eins radak Elm (Brchyth m umschl Rdion), intu u intv kmb	92.29.73↔	Bstrsm f ext Bstr u Brchyth, Fldfstl m Sm, oh 3DPln
92.27.21↔	Imp o Eins rdioakt Elm (Brchyth m umschl Rdion), Körprb	92.29.74↔	Bstrsm f ext Bstr u Brchyth, Fldfstl m Sm, m 3DPln
92.27.22↔	Imp/Eins radak Elm (Brchyth m umschl Rdion), intrkvär	92.29.79↔	Bestrsim für externe Bestr und Brachyth, Sonstige
92.27.23↔	Imp/Eins radak Elm (Brchyth m umschl Rdion), intrlmnl	92.29.80↔	Bestrpl für perkutane Bestr und Brachyth, n.n.bez.
92.27.30↔	Imp o Eins rdioakt Elm (Brchyth m umschl Rdion), Gf nnbz	92.29.81↔	Bestrpl f Prkt Bstr u Brchyth, Bestrpl f d intmd Rdioth
92.27.31↔	Imp/Eins radak Elm (Brchyth m umschl Rdion), Kmrgfäss	92.29.82↔	Bestrpl f Prkt Bstr u Brchyth, Bestrpl m Fsion v CT u MRTBldrn
92.27.39↔	Imp o Eins rdioakt Elm (Brchyth m umschl Rdion), S Gf	92.29.83↔	Bestrpl f Prkt Bstr u Brchyth, Bestrpl f d Brchyth, Mtt
92.27.70↔	Radioaktive Moulagen, n.n.bez.	92.29.84↔	Bestrpl f Prkt Bstr u Brchyth, Bestrpl f d Brchyth, kmpl
92.27.71↔	Rdioakt Moulgn: Knstr u Appl v obrfl rdioaktvn Moulgn	92.29.85↔	Bestrpl f Prkt Bstr u Brchyth, Bestrpl oh indiv Dsspl
92.27.72↔	Rdioakt Moulgn: Knstr u Appl v N auf d Körprb vrw Appl	92.29.86↔	Bestrpl f Prkt Bstr u Brchyth, Bestrpl f Prkt Bstr, m ind Dsspl
92.27.73↔	Radioakt Moulagen: Konstr u Appl v Augenapplikatoren	92.29.87↔	Bestrpl f Prkt Bstr u Brchyth, Bestrpl m Fsion v CT u PETBldrn
92.27.79↔	Radioaktive Moulagen, sonstige	92.29.88↔	Bestrpl f Prkt Bstr u Brchyth, Bestrpl m Fsion v CT, MRT u PETBldrn
92.28.00↔	Injektion oder Instillation von Radioisotopen, n.n.bez.	92.29.89↔	Bestrpl für perkutane Bestr und Brachyth, sonstige
92.28.01↔	Instillation von offenen Radionukliden in Gelenke	92.30.00↔	Stereotaktische Bestrahlung, einzeitig, n.n.bez.
92.28.02↔	Rdiojdhth bs 1,2 GBq I131: Oh Gb v rkmb Thyreotr (rhTSH)	92.30.01↔	Stereotaktische Bestrahlung, einzeitig: Zerebral, n.n.bez.
92.28.03↔	Rdiojdhth bs 1,2 GBq I131: M Gb v rkmb Thyreotr (rhTSH)	92.30.02↔	Stereotaktische Bestrahlung, einzeitig: Extrazerebral, n.n.bez.
92.28.04↔	Rdiojdhth üb 1,2 bs u 5 GBq I131: Oh Gb rkmb Thyreotr (rhTSH)	92.30.20↔	Stereot Bestr, einzeit: Zerebral, intmod Radioth
92.28.05↔	Rdiojdhth üb 1,2 bs u 5 GBq I131: M Gb rkmb Thyreotr (rhTSH)	92.30.21↔	Streot Bstr, einzeit: Zrb, intmd Bgnbstr (IMAT)
92.28.06↔	Rdiojdhth m 5 u mhr GBq I131: Oh Gb rkmb Thyreotr (rhTSH)	92.30.22↔	Stereot Bestr, einzeit: Zerebral, bildgest Einst
92.28.07↔	Rdiojdhth m 5 u mhr GBq I131: M Gb rkmb Thyreotr (rhTSH)	92.30.30↔	Stereot Bestr, einzeit: Extrazer, intmod Radioth
92.28.11↔	Therapie mit offenen Radionukliden bei Knochenmetastasen	92.30.31↔	Streot Bstr, einzeit: Extrzr, intmd Bgnbstr (IMAT)
92.28.12↔	Intrvnös plliatv Schmrzth m off Rdion b Knchmststsn	92.30.32↔	Stereot Bestr, einzeit: Extrazer, bildgest Einst
92.28.13↔	Radiorezeptorthherapie m DOTA-konjug Somatostatin-Analoga	92.30.99↔	Stereotaktische Bestrahlung, einzeitig, sonstige
92.28.20↔	Radioimmuntherapie mit 90Y-Ibritumomab-Tiuxetan, parenteral	92.31.00↔	Radiochirurgie mit Photonen n.n. bez., zerebral
92.28.21↔	Gabe von Jod-131-MIBG (Metajodbenzylguanidin) parenteral	92.31.10↔	Radiochirurgie mit Photonen n.n. bez., extrazerebral
92.28.31↔	Sel Intravask Radiochemoembolisation m I131Lipiodol	92.32.00↔	Mehrquellige Photon-Radiochirurgie, n.n.bez.
92.28.32↔	SIRT d Emb v Yttrium90mrkiertn Mkrsphäm	92.32.01↔	Mehrquellige Photon-Radiochirurgie: Gamma-knife
92.28.33↔	Endovaskuläre Brachytherapie mit Rhenium-188	92.33.00↔	Teilchen-Radiochirurgie, n.n.bez.
92.29.00↔	Brachytherapie mit umschlossenen Radionukliden, n.n. bez.	92.33.01↔	And Hochvstrth: Stereot Bestr, einzeit, zerebral
92.29.09↔	Brachytherapie mit umschlossenen Radionukliden, sonstige	92.33.11↔	And Hochvstrth: Stereot Bestr, einzeit, Extrazer
92.29.11↔	Intrst Brchyth m Implnt v entfb Str i e Ebn, nied Dssl	92.39.01↔	And Hochvstrth, Stereot Bestr, frakt,zereb, n.n.bez.
92.29.12↔	Intrst Brchyth m Impl entfb Str i e Eb, gp Dssl (Plsd ds rt)	92.39.11↔	And Hchvstrth, Streot Bstr, frkt, Extrzr, n.n.bz.
92.29.13↔	Intrst Brchyth m Implnt v entfb Str i e Ebn, hh Dssl	92.39.20↔	And Hchvstrth, Streot Bstr, frkt: zrb, intmd Rdioth
92.29.19↔	Interst Brchyth m Implant von entfb Str i e Ebene, So	92.39.21↔	And Hchvstrth, Streot Bstr, frkt: zrb, intmd Bgnbstr (IMAT)
92.29.21↔	Intrst Brchyth m Vmpl v entfb Str i mhr Ebnn, nied Dssl	92.39.22↔	And Hchvstrth, Streot Bstr, frkt: zrb, bldgst Enst
92.29.22↔	Intrst Brchyth m Vmpl entfb Str i mhr Eb, gp Dssl (Plsd ds rt)	92.39.29↔	And Hochvstrth, Stereot Bestr, frakt, zerebral, So
92.29.23↔	Intrst Brchyth m Vmpl v entfb Str i mhr Ebnn, hh Dssl	92.39.30↔	And Hchvstrth, Streot Bstr, frkt: Extrzr, intmd Rdioth
92.29.29↔	Intrst Brchyth m Vmpl v entfb Str i mhr Ebnn, S	92.39.31↔	And Hchvstrth, Streot Bstr, frkt: Extrzr, intmd Bgnbstr (IMAT)
92.29.31↔	Intrst Brchyth m Implnt v prmn Str, bs z 10 Quelln	92.39.32↔	And Hchvstrth, Streot Bstr, frkt: Extrzr, bldgst Enst
92.29.32↔	Intrst Brchyth m Implnt v prmn Str, v 10 bs 15 Quelln	92.39.39↔	And Hochvstrth, Stereot Bestr, frakt, Extrazer, So
92.29.33↔	Intrst Brchyth m Implnt v prmn Str, v 16 bs 20 Quelln	92.41↔	Intraoperative Strahlentherapie mit Elektronen
92.29.34↔	Intrst Brchyth m Implnt v prmn Str, v 21 bs 25 Quelln		
92.29.35↔	Intrst Brchyth m Implnt v prmn Str, v 26 bs bs 30 Quelln		

ADRG D22**Eingriffe an Mundhöhle und Mund außer bei bösartiger Neubildung**

Prozedur in Tabelle D22-1

DRG D22Z**Eingriffe an Mundhöhle und Mund außer bei bösartiger Neubildung****Prozedur D22-1**

23.6↔	Prothetisches Zahnimplantat	27.32.12↔	Rd trnsfzjal Exz [EnblcRs] v Läs o Gw a knöch Gaum
24.0↔	Inzision an Zahnfleisch und Alveolarkamm	27.32.99↔	Aisgedehnt Exz o Destr von Läs o Gew a knöch Gaum, So
24.11.00↔	Biopsie am Zahnfleisch, n.n.bez.	27.42↔	Ausgedehnte Exzision einer Läsion an der Lippe
24.11.10↔	Geschlossene (Nadel-) Biopsie am Zahnfleisch	27.43.00↔	Sonst Exzision von Läsion od Gewebe an der Lippe, n.n.bez.
24.11.20↔	Offene Biopsie (mit Inzision) am Zahnfleisch	27.43.10↔	Sonstige Exz von Läs oder Gew an d Lippe, lokale Exz
24.11.99↔	Biopsie am Zahnfleisch, sonstige	27.43.99↔	Sonst Exzision von Läsion oder Gewebe an der Lippe, sonst
24.12.00↔	Biopsie an einer Zahnalveole, n.n.bez.	27.44.00↔	Radikale Exzision einer Läsion an der Lippe, n.n.bez.
24.12.10↔	Geschlossene (Nadel-) Biopsie an einer Zahnalveole	27.44.10↔	Radikale Exz e Läs an d Lip mit histografischer Kontr
24.12.20↔	Offene Biopsie (mit Inzision) an einer Zahnalveole	27.44.20↔	Rad Exz e Hautlās d Lip m Tx o Transp von Haut
24.12.99↔	Biopsie an einer Zahnalveole, sonstige	27.44.99↔	Radikale Exzision einer Läsion an der Lippe, sonstige
24.2x.00↔	Gingivoplastik, n.n.bez.	27.49.00↔	Sonstige Exzision in der Mundhöhle, n.n.bez.
24.2x.10↔	Gingivoplastik mit Transplantat oder Implantat	27.49.10↔	Exzision an der Wange
24.2x.99↔	Gingivoplastik, sonstige	27.49.11↔	Exzision am Mundboden
24.31↔	Exzision von Läsion oder Gewebe am Zahnfleisch	27.49.99↔	Sonstige Exzision in der Mundhöhle, sonstige
24.4x.00↔	Exzision einer Zahnläsion am Kiefer, n.n.bez.	27.53↔	Verschluss einer Fistel im Mund
24.4x.10↔	Exz e Zhnläsion a Kiefr m Eröffng v Kiefrhöhl o Nsnbdn	27.54.00↔	Plastische Rekonstruktion e (angeb) Lipsp, n.n.bez.
24.4x.11↔	Exzision einer Zahnläsion am Kiefer mit Nervendarstellung	27.54.10↔	Lippenplastik einer (angeborenen) Lippenspalte
24.4x.99↔	Exzision einer Zahnläsion am Kiefer, sonstige	27.54.11↔	Sekundäroperation einer (angeborenen) Lippenspalte
24.5x.00↔	Alveoloplastik, n.n.bez.	27.54.99↔	Plastische Rekonstruktion e (angeb) Lipsp, sonstige
24.5x.10↔	Alveoloplastik mit Transplantat	27.55.00↔	Vollhauttransplantat an Lippe und Mund, n.n.bez.
24.5x.99↔	Alveoloplastik, sonstige	27.55.10↔	Kleinflächiges Vollhauttransplantat an Lippe und Mund
24.7↔	Anbringen einer orthodontischen Apparatur	27.55.20↔	Großflächiges Vollhauttransplantat an Lippe und Mund
24.91.00↔	Extens o Vertiefung d Sulcus buccolab o ling, n.n.bez.	27.55.99↔	Vollhauttransplantat an Lippe und Mund, sonstige
24.91.10↔	Vestibulumplastik	27.58↔	Rv e gstielt o fr Lp o fr Hauttrnsplntts an Lp u Mnd
24.91.11↔	Mundbodensenkung	27.59.00↔	Sonstige plastische Rekonstruktion an Lippe und Mund, n.n.bez.
24.91.99↔	Extens o Vertiefung d Sulcus buccolab o ling, So	27.59.10↔	Kleinfl temporäres HautRegenerationsgraft an d Lippe
25.02↔	Offene Biopsie an der Zunge	27.59.11↔	Grossflächiges temporäres HautRegenergraft an d Lip
25.1↔	Exzision od Destruktion von Läsion oder Gewebe an Zunge	27.59.20↔	Klfl Weichteildeckung d kult Keratinozyten an d Lippe
25.59.00↔	Sonstige Zungenrekonstruktion und Zungenplastik, n.n.bez.	27.59.21↔	Grofl Weichteildeckung d kult Keratinozyten an d Lippe
25.59.10↔	Plastische Rekonstruktion der Zunge, n.n.bez.	27.59.30↔	Klfl temp Weichteildeckung d Komb mehr Verf an d Lip
25.59.11↔	Reduktionsplastik der Zunge	27.59.31↔	Grossflächige temp Weichtd d Komb mehr Verf an d Lip
25.59.99↔	Sonstige Zungenrekonstruktion und Zungenplastik, sonstige	27.59.40↔	So Plast Reko an Lip und Mund m fr mikrovaskanast Tx
25.92↔	Linguale Frenulektomie	27.59.41↔	Sonstige Plast Reko an Lip und Mund m gestielt Fernl
25.93↔	Lösung von Adhäsion an der Zunge	27.59.50↔	Lappenstieldurchtrennung nach Hautplastik an der Lippe
25.94↔	Sonstige Glossotomie	27.59.60↔	Einsetzen eines Gewebeexpanders an der Lippe
27.1↔	Inzision am Gaumen	27.59.99↔	Sonst plastische Rekonstruktion an Lippe und Mund, sonst
27.21.00↔	Biopsie am knöchernen Gaumen, n.n.bez.	27.71↔	Inzision an der Uvula
27.21.10↔	Geschlossene (Nadel-) Biopsie am knöchernen Gaumen	27.72↔	Exzision an der Uvula
27.21.20↔	Offene Biopsie (mit Inzision) am knöchernen Gaumen	27.79↔	Sonstige Operationen an der Uvula
27.21.99↔	Biopsie am knöchernen Gaumen, sonstige	27.92↔	Inzision an der Mundhöhle, nicht bezeichnete Struktur
27.22.00↔	Biopsie an Uvula und weichem Gaumen, n.n.bez.	27.99↔	Sonstige Operationen in der Mundhöhle
27.22.10↔	Geschlossene (Nadel-) Biopsie an Uvula und weichem Gaumen	86.4x.00↔	Radikale Exzision einer Hautläsion, n.n.bez.
27.22.20↔	Offene Biopsie (mit Inzision) an Uvula und weichem Gaumen	86.4x.10↔	Radikale Exz e Hautlās a Kopf mit histgr Kontrolle
27.22.99↔	Biopsie an Uvula und weichem Gaumen, sonstige	86.4x.11↔	Radikale Exz e Hautlās d Halses mit histgr Kontrolle
27.23.00↔	Biopsie an der Lippe, n.n.bez.	86.4x.13↔	Rad Exz e Hautlās an Unterarm und Hand m histgr Kontr
27.23.10↔	Geschlossene (Nadel-) Biopsie an der Lippe	86.4x.17↔	Rd Exz e Hautlās an Leist u Gnrg u Gsäß m histgr Kntr
27.23.20↔	Offene Biopsie (mit Inzision) an der Lippe	86.4x.18↔	Radikale Exz e Hautlās d unteren Extrem m histgr Kontr
27.23.99↔	Biopsie an der Lippe, sonstige	86.4x.19↔	Radikale Exz e Hautlās and Lok mit histgr Kontr
27.24.00↔	Biops in d Mundhöhle, an nicht bez Struktur, n.n.bez.	86.4x.20↔	Rad Exz e Hautlās a Kopf m Tx o Transp von Haut
27.24.10↔	Gschl(Nd)Biops an Wngnschlh,Mndb u snst Strkt i d Mndhö	86.4x.21↔	Rad Exz e Hautlās d Halses m Tx o Transp von Haut
27.24.20↔	Off Biops(m Inzs) Wngnschlh,Mndb u snst Strkt i d Mndhö	86.4x.22↔	Rd Exz e Hautlās an Schlit u Axll m Tx o Trnsp v Haut
27.24.99↔	Biops in d Mundhöhle, an nicht bez Struktur, sonstige	86.4x.23↔	Rad Exz e Hautlās an Oba u Ellb m Tx o Transp von Haut
27.31.00↔	Lok Exz o Destr von Läs o Gew a knöch Gaum, n.n.bez.	86.4x.24↔	Rad Exz e Hautlās d Unterarmes m Tx o Transp von Haut
27.31.10↔	Lokale Exzision von Läsion oder Gewebe am knöch Gaumen	86.4x.25↔	Rad Exz e Hautlās d Hand m Tx o Transp von Haut
27.31.20↔	Partielle Exzision von Läsion oder Gewebe am knöch Gaumen	86.4x.26↔	Rd Exz e Hautlās an Brw u Rückn m Tx o Trnsp v Haut
27.31.30↔	Destruktion von Läsion oder Gewebe am knöchernen Gaumen	86.4x.27↔	Rad Exz e Hautlās an d Bauchreg m Tx o Transp von Haut
27.31.99↔	Lok Exz o Destr von Läs o Gew a knöch Gaum, sonstige	86.4x.28↔	Rd Exz e Hautlās d Leist u Gnrg m Tx o Trnsp v Haut
27.32.00↔	Asgdhnt Exz o Dstr v Läs o Gw a knöch Gaum, n.n.bz.	86.4x.29↔	Rad Exz e Hautlās and Lok m Tx o Transp von Haut
27.32.10↔	Totale transorale Exst von Läs oder Gew a knöch Gaum	86.4x.2a↔	Rad Exz e Hautlās a Gesäß m Tx o Transp von Haut
27.32.11↔	Rd trnsmdblār Exz [EnblcRs] v Läs o Gw a knöch Gaum	86.4x.2b↔	Rad Exz e Hautlās d unt Extrem m Tx o Transp von Haut

86.4x.30↔	Mkrgr Chr a Schnllschnntt (Mhs' Mcrgrphc Srgrj)	86.69.23↔	Großflächige Spalthauttransplantation an den Unterarm
86.4x.31↔	Mkrgr Chr a Prffnschnntt (3DHstgic n Tübng r Mthd)	86.69.24↔	Großflächige Spalthauttransplantation an die Hand
86.4x.99↔	Radikale Exzision einer Hautläsion, sonstige	86.69.25↔	Großflächige Spalthauttransplantation an Brustwand und Rücken
86.69.00↔	Sonstige Hauttransplantation an andere Lokalisationen, n.n.bez.	86.69.26↔	Großflächige Spalthauttransplantation an die Bauchregion
86.69.10↔	Klfl Spalthautx an D Kopf (auss Lip und Mund)	86.69.27↔	Großflächige Spalthauttransplantation an d Leist und Genreg
86.69.11↔	Kleinflächige Spalthauttransplantation an den Hals	86.69.28↔	Großflächige Spalthauttransplantation an das Gesäß
86.69.12↔	Kleinflächige Spalthauttransplantation an Schulter und Oberarm	86.69.29↔	Großflächige Spalthauttransplantation an andere Lokalisation
86.69.13↔	Kleinflächige Spalthauttransplantation an den Unterarm	86.69.2a↔	Großflächige Spalthauttransplantation an Os und Unterschenkel
86.69.14↔	Kleinflächige Spalthauttransplantation an die Hand	86.69.2b↔	Großflächige Spalthauttransplantation an den Fuß
86.69.15↔	Kleinflächige Spalthauttransplantation an Brustwand und Rücken	86.69.99↔	Sonstige Hauttransplantation an andere Lokalisationen, sonstige
86.69.16↔	Kleinflächige Spalthauttransplantation an der Bauchregion	86.83.00↔	Gewebereduktionsplastik, n.n.bez.
86.69.17↔	Klfl Spalthauttransplantation an d Leisten und Genreg	86.83.13↔	Gewebereduktionsplastik an Unterarm
86.69.18↔	Klfl Spalthauttransplantation an Os und Unterschenkel	86.83.14↔	Gewebereduktionsplastik an Hand
86.69.19↔	Kleinflächige Spalthauttransplantation an andere Lokalisation	86.83.15↔	Gewebereduktionsplastik an der Bauchregion
86.69.1a↔	Kleinflächige Spalthauttransplantation an den Fuß	86.83.16↔	Gewebereduktionsplastik an d Leist u Genreg o a Gesäß
86.69.20↔	Großflächige Spalthautx an D Kopf (auss Lip und Mund)	86.83.17↔	Gewebereduktionsplastik an der unteren Extremität
86.69.21↔	Großflächige Spalthauttransplantation an den Hals	86.83.19↔	Gewebereduktionsplastik an anderer Lokalisation
86.69.22↔	Großflächige Spalthauttransplantation an Schulter und Oberarm	86.83.99↔	Gewebereduktionsplastik, sonstige

ADRG D23 Implantation eines Hörgerätes

Prozedur in Tabelle D23-1

DRG D23Z Implantation eines Hörgerätes**Prozedur D23-1**

20.95.00↔	Implantation eines elektromagnetischen Hörapparates, n.n.bez.	20.95.11↔	Implnt o Wchs e aktvn Hörpp m Untbr d Ghörknkt
20.95.10↔	Implnt o Wchs e aktvn Hörpp oh Untbr d Ghörknkt	20.95.99↔	Implantation eines elektromagnetischen Hörapparates, sonstige

ADRG D24 Komplexe Hautplastiken und große Eingriffe an Kopf und Hals

Mindestens eine Prozedur in Tabelle D24-1

DRG D24A Komplexe Hautplastiken und große Eingriffe an Kopf und Hals mit äußerst schweren CC oder mit Kombinationseingriff ohne äußerst schwere CC

PCCL > 3 oder Prozedur in Tabelle D24-2 und Prozedur in Tabelle D24-3

DRG D24B Komplexe Hautplastiken und große Eingriffe an Kopf und Hals ohne äußerst schwere CC, ohne Kombinationseingriff**Prozedur D24-1**

27.32.00↔	Asgdht Exz o Dstr v Läs o Gw a knöch Gaum, n.n.bz.	76.66.20↔	Osteot d Maxilla i d LeFortIEbene i e Stück m Distrak
27.32.10↔	Totale transorale Exst von Läs oder Gew a knöch Gaum	76.66.21↔	Osteot d Mxl i d LFortIEbn i 2 Stückn m Dstrk
27.32.11↔	Rd trnsmdblär Exz [EnblcRs] v Läs o Gw a knöch Gaum	76.66.22↔	Osteot d Mxl i d LFortIEbn i 3 o mhr Stückn m Dstrk
27.32.12↔	Rd trnsfz Exz [EnblcRs] v Läs o Gw a knöch Gaum	76.66.30↔	Plast Reko u Augm d Maxilla d tot Auflagerungsplastik
27.32.99↔	Aisgedehnt Exz o Destr von Läs o Gew a knöch Gaum, So	76.66.99↔	Totale Osteoplastik [Osteotomie] der Maxilla, sonstige
27.57.00↔	Anbr e gestielt oder fr Lp an Lip und Mund, n.n.bez.	86.70↔	Gestielte oder freie Lappen, n.n.bez.
27.57.10↔	Anbr e fr mikrovasikanast Transpl an Lip und Mund	86.74.00↔	Anbr von gestielt oder fr Lappen an And Lok, n.n.bez.
27.57.11↔	Anbringen eines gestielten Fernlappens an Lippe und Mund	86.74.10↔	Kleinflächige Dehnungsplastik am Kopf (außer Lippe und Mund)
27.57.99↔	Anbr e gestielt oder fr Lp an Lip und Mund, sonstige	86.74.11↔	Kleinflächige Dehnungsplastik am Hals
40.41.00↔	Radikale unilaterale Neck dissection, n.n.bez.	86.74.12↔	Kleinflächige Dehnungsplastik an Schulter und Oberarm
40.41.10↔	Sel (funkt) Neck dissec, supraomohyoid (Reg III)	86.74.13↔	Kleinflächige Dehnungsplastik am Unterarm
40.41.11↔	Selektive (funktionelle) Neck dissection, lateral (Region II-IV)	86.74.14↔	Kleinflächige Dehnungsplastik an Brustwand und Rücken
40.41.12↔	Sel (funkt) Neck dissec, anterolateral (Reg IIV)	86.74.15↔	Kleinflächige Dehnungsplastik an der Bauchregion
40.41.13↔	Sel (funkt) Neck dissec, posterolateral (Reg IIIV)	86.74.16↔	Kleinflächige Dehnungsplastik an der Leisten- und Genitalregion
40.41.14↔	Selektive (funktionelle) Neck dissection, central (Region VI)	86.74.17↔	Kleinflächige Dehnungsplastik am Gesäß
40.41.20↔	Radikale Neck dissection (inkl. modifiziert)	86.74.18↔	Kleinflächige Dehnungsplastik an Oberschenkel und Unterschenkel
40.41.21↔	Extended Neck dissection	86.74.19↔	Kleinflächige Dehnungsplastik, an andere Lokalisationen
40.41.99↔	Radikale unilaterale Neck dissection, sonstige	86.74.1a↔	Kleinflächige Dehnungsplastik am Fuß
40.42↔	Radikale bilaterale Neck dissection	86.74.20↔	Klfl VerschiebeRotationspl a Kopf (auss Lip und Mund)
76.66.00↔	Totale Osteoplastik [Osteotomie] der Maxilla, n.n.bez.	86.74.21↔	Kleinflächige Verschiebe-Rotationsplastik am Hals
76.66.10↔	Totale Osteoplastik [Osteotomie] der Maxilla ohne Distraktion	86.74.22↔	Klfl VerschiebeRotationsplastik an Schulter und Oba

86.74.23↔	Kleinflächige Verschiebe-Rotationsplastik am Unterarm	86.76.34↔	Großflächige Transpositionsplastik an Brustwand und Rücken
86.74.24↔	Kleinflächige Verschiebe-Rotationsplastik an der Hand	86.76.35↔	Großflächige Transpositionsplastik an der Bauchregion
86.74.25↔	Klfl VerschiebeRotationsplastik an Bruw und Rücken	86.76.36↔	Groß Transpositionsplastik an d Leisten und Genreg
86.74.26↔	Kleinflächige Verschiebe-Rotationsplastik an der Bauchregion	86.76.37↔	Großflächige Transpositionsplastik am Gesäß
86.74.27↔	Klfl VerschiebeRotationspl an d Leist und Genreg	86.76.38↔	Groß Transpositionsplastik an Os und Unterschenkel
86.74.28↔	Kleinflächige Verschiebe-Rotationsplastik am Gesäß	86.76.39↔	Großflächige Transpositionsplastik an andere Lokalisation
86.74.29↔	Klfl VerschiebeRotationsplastik, an And Lok	86.76.3a↔	Großflächige Transpositionsplastik am Fuß
86.74.2a↔	Klfl VerschiebeRotationspl an Os und Unterschenkel	86.76.40↔	Grossfl Insellappenplastik am Kopf (außer Lippe und Mund)
86.74.2b↔	Kleinflächige Verschiebe-Rotationsplastik am Fuß	86.76.41↔	Großflächige Insellappenplastik am Hals
86.74.30↔	Klfl Transpositionsplastik a Kopf (auss Lip und Mund)	86.76.42↔	Großflächige Insellappenplastik an Schulter und Oberarm
86.74.31↔	Kleinflächige Transpositionsplastik am Hals	86.76.43↔	Großflächige Insellappenplastik am Unterarm
86.74.32↔	Kleinflächige Transpositionsplastik an Schulter und Oberarm	86.76.44↔	Großflächige Insellappenplastik an Brustwand und Rücken
86.74.33↔	Kleinflächige Transpositionsplastik am Unterarm	86.76.45↔	Großflächige Insellappenplastik an der Bauchregion
86.74.34↔	Kleinflächige Transpositionsplastik an Brustwand und Rücken	86.76.46↔	Groß Insellappenplastik an d Leisten und Genreg
86.74.35↔	Kleinflächige Transpositionsplastik an der Bauchregion	86.76.47↔	Großflächige Insellappenplastik am Gesäß
86.74.36↔	Klfl Transpositionsplastik an d Leisten und Genreg	86.76.48↔	Groß Insellappl an Oberschenkel und Unterschenkel
86.74.37↔	Kleinflächige Transpositionsplastik am Gesäß	86.76.49↔	Großflächige Insellappenplastik, an andere Lokalisationen
86.74.38↔	Klfl Transpositionsplastik an Os und Unterschenkel	86.76.4a↔	Großflächige Insellappenplastik am Fuß
86.74.39↔	Kleinflächige Transpositionsplastik, an andere Lokalisationen	86.76.50↔	Großflächige Z-Plastik am Kopf (außer Lippe und Mund)
86.74.3a↔	Kleinflächige Transpositionsplastik am Fuß	86.76.51↔	Großflächige Z-Plastik am Hals
86.74.40↔	Kleinfl Insellappenplastik am Kopf (außer Lippe und Mund)	86.76.52↔	Großflächige Z-Plastik an Schulter und Oberarm
86.74.41↔	Kleinflächige Insellappenplastik am Hals	86.76.53↔	Großflächige Z-Plastik am Unterarm
86.74.42↔	Kleinflächige Insellappenplastik an Schulter und Oberarm	86.76.54↔	Großflächige Z-Plastik an Brustwand und Rücken
86.74.43↔	Kleinflächige Insellappenplastik am Unterarm	86.76.55↔	Großflächige Z-Plastik an der Bauchregion
86.74.44↔	Kleinflächige Insellappenplastik an Brustwand und Rücken	86.76.56↔	Großflächige Z-Plastik an der Leisten- und Genitalregion
86.74.45↔	Kleinflächige Insellappenplastik an der Bauchregion	86.76.57↔	Großflächige Z-Plastik am Gesäß
86.74.46↔	Kleinflächige Insellappl an d Leisten und Genreg	86.76.58↔	Großflächige Z-Plastik an Oberschenkel und Unterschenkel
86.74.47↔	Kleinflächige Insellappenplastik am Gesäß	86.76.59↔	Großflächige Z-Plastik an andere Lokalisationen
86.74.48↔	Klfl Insellappl an Oberschenkel und Unterschenkel	86.76.5a↔	Großflächige Z-Plastik am Fuß
86.74.49↔	Kleinflächige Insellappenplastik, an andere Lokalisationen	86.76.99↔	Anbr von gestielt o fr Lp an And Lok, GroFl, sonstige
86.74.4a↔	Kleinflächige Insellappenplastik am Fuß	86.77.00↔	Anbringen von sonstiger lokaler Lappenplastik, n.n.bez.
86.74.50↔	Kleinflächige Z-Plastik am Kopf (außer Lippe und Mund)	86.77.10↔	Sonstige lokale Lappenplastik am Kopf (außer Lippe und Mund)
86.74.51↔	Kleinflächige Z-Plastik am Hals	86.77.11↔	Sonstige lokale Lappenplastik am Hals
86.74.52↔	Kleinflächige Z-Plastik an Schulter und Oberarm	86.77.12↔	Sonstige lokale Lappenplastik an Schulter und Oberarm
86.74.53↔	Kleinflächige Z-Plastik am Unterarm	86.77.13↔	Sonstige lokale Lappenplastik am Unterarm
86.74.54↔	Kleinflächige Z-Plastik an Brustwand und Rücken	86.77.14↔	Sonstige lokale Lappenplastik an Brustwand und Rücken
86.74.55↔	Kleinflächige Z-Plastik an der Bauchregion	86.77.15↔	Sonstige lokale Lappenplastik an der Bauchregion
86.74.56↔	Kleinflächige Z-Plastik an der Leisten- und Genitalregion	86.77.16↔	Sonstige lokale Lappenplastik an der Leisten- und Genitalregion
86.74.57↔	Kleinflächige Z-Plastik am Gesäß	86.77.17↔	Sonstige lokale Lappenplastik am Gesäß
86.74.58↔	Kleinflächige Z-Plastik an Oberschenkel und Unterschenkel	86.77.18↔	Sonst lokale Lappenplastik an Oberschenkel und Uschenkel
86.74.59↔	Kleinflächige Z-Plastik, an andere Lokalisationen	86.77.19↔	Sonstige lokale Lappenplastik, an andere Lokalisationen
86.74.5a↔	Kleinflächige Z-Plastik am Fuß	86.77.1a↔	Sonstige lokale Lappenplastik am Fuß
86.74.99↔	Anbr von gestielt oder fr Lappen an And Lok, sonstige	86.77.99↔	Anbringen von sonstiger lokaler Lappenplastik, sonstige
86.76.00↔	Anbr von gestielt o fr Lp an And Lok, GroFl, n.n.bez.	86.78.00↔	Sonstige Lappenplastiken, n.n.bez.
86.76.10↔	Großflächige Dehnungsplastik am Kopf (außer Lippe und Mund)	86.78.10↔	Anbr v fr Lp m mkrvsk Anst a Kpf (auss Lp u Mnd)
86.76.11↔	Großflächige Dehnungsplastik am Hals	86.78.11↔	Anbr von fr Lappen mit mikrovaskulärer Anast a Hals
86.76.12↔	Großflächige Dehnungsplastik an Schulter und Oberarm	86.78.12↔	Anbr von fr Lp m mikrovask Anast an Schulter und Oba
86.76.13↔	Großflächige Dehnungsplastik am Unterarm	86.78.13↔	Anbr von fr Lp mit mikrovaskulärer Anast a Unterarm
86.76.14↔	Großflächige Dehnungsplastik an Brustwand und Rücken	86.78.14↔	Anbr von fr Lp m mikrovask Anast an Bruw und Rücken
86.76.15↔	Großflächige Dehnungsplastik an der Bauchregion	86.78.15↔	Anbr von fr Lp mit mikrovaskulärer Anast an Bauchreg
86.76.16↔	Großflächige Dehnungsplastik an der Leisten- und Genitalregion	86.78.16↔	Anbr von fr Lp m mikrovask Anast an d Leist u Genreg
86.76.17↔	Großflächige Dehnungsplastik am Gesäß	86.78.17↔	Anbr von fr Lappen mit mikrovaskulärer Anast a Gesäß
86.76.19↔	Großflächige Dehnungsplastik, an andere Lokalisationen	86.78.18↔	Anbr von fr Lp m mikrovask Anast an d unteren Extrem
86.76.1a↔	Grossfl Dehnungsplastik an Oberschenkel und Unterschenkel	86.78.19↔	Anbr von fr Lp mit mikrovaskulärer Anast an And Lok
86.76.1b↔	Großflächige Dehnungsplastik am Fuß	86.78.20↔	Anbr v gstielt rg Lp o gstielt Fml a Kpf (auss Lp u Mnd)
86.76.20↔	Groß VerschiebeRotationspl a Kopf (auss Lip u Mund)	86.78.21↔	Anbr von gestielt regionalem Lp o gestielt Fml a Ha
86.76.21↔	Großflächige Verschiebe-Rotationsplastik am Hals	86.78.22↔	Anbr v gstielt rg Lp o gstielt Fml an Schlt u Ob
86.76.22↔	Grossfl Verschiebe-Rotationsplastik an Schulter und Oberarm	86.78.23↔	Anbr von gestielt reg Lp o gestielt Fml a Unterarm
86.76.23↔	Großflächige Verschiebe-Rotationsplastik am Unterarm	86.78.24↔	Anbr v gstielt rg Lp o gstielt Fml an Brw u Rückn
86.76.24↔	Grossfl Verschiebe-Rotationsplastik an Brustwand und Rücken	86.78.25↔	Anbr v gestielt reg Lp o gestielt Fml an d Bauchreg
86.76.25↔	Großflächige Verschiebe-Rotationsplastik an der Bauchregion	86.78.26↔	Anbr v gstielt rg Lp o gstielt Fml an d Leist u Gnrg
86.76.26↔	Groß VerschiebeRotationspl an d Leist und Genreg	86.78.27↔	Anbr von gestielt reg Lp o gestielt Fml a Gesäß
86.76.27↔	Großflächige Verschiebe-Rotationsplastik am Gesäß	86.78.28↔	Anbr v gstielt rg Lp o gstielt Fml an d unt Extrm
86.76.28↔	Groß VerschiebeRotationspl an Os und Unterschenkel	86.78.29↔	Anbr von gestielt reg Lp o gestielt Fml an And Lok
86.76.29↔	Grossfl Verschiebe-Rotationsplastik an andere Lokalisation	86.78.30↔	Komb Plst Engr an Haut u Unth d Kpfs (auss Lp u Mnd)
86.76.2a↔	Großflächige Verschiebe-Rotationsplastik am Fuß	86.78.31↔	Komb plastische Ingr an Haut und Unterhaut d Halses
86.76.30↔	Groß Transpositionsplastik a Kopf (auss Lip und Mund)	86.78.32↔	Komb Plast Ingr an Haut u Unterhaut von Schult u Oba
86.76.31↔	Großflächige Transpositionsplastik am Hals	86.78.33↔	Komb Plast Ingr an Haut und Unterhaut d Unterarmes
86.76.32↔	Großflächige Transpositionsplastik an Schulter und Oberarm	86.78.34↔	Komb Plast Ingr an Haut u Unterhaut von Bruw u Rücken
86.76.33↔	Großflächige Transpositionsplastik am Unterarm	86.78.35↔	Komb Plast Ingr an Haut und Unterhaut von Bauchreg

86.78.36↔	Komb Plast Eingr an Haut u Unterhaut d Leist u Genreg	86.78.44↔	Anbr von sonstigem gestielt o fr Lp an Bruw und Rücken
86.78.37↔	Komb plastische Eingr an Haut und Unterhaut d Gesäßes	86.78.45↔	Anbr von sonstigem gestielt oder fr Lp an d Bauchreg
86.78.38↔	Komb Plast Eingr an Haut u Unterhaut d unteren Extrem	86.78.46↔	Anbr von sonst gestielt o fr Lp an d Leisten und Genreg
86.78.39↔	Komb plastische Eingr an Haut und Unterhaut and Lok	86.78.47↔	Anbringen von sonstm gestielten o freien Lappen am Gesäß
86.78.40↔	Anbr v sonst gestielt o fr Lp a Kopf (auss Lip u Mund)	86.78.48↔	Anbr von sonst gestielt o fr Lp an d unteren Extrem
86.78.41↔	Anbringen von sonstigem gestielten oder freien Lappen am Hals	86.78.49↔	Anbr von sonstigem gestielt oder fr Lappen an And Lok
86.78.42↔	Anbr von sonstigem gestielt o fr Lp an Schult und Oba	86.78.99↔	Sonstige Lappenplastiken, sonstige
86.78.43↔	Anbr von sonstigem gestielt oder fr Lappen a Unterarm		

Prozedur D24-2

27.57.00↔	Anbr e gestielt oder fr Lp an Lip und Mund, n.n.bez.	86.74.58↔	Kleinfächige Z-Plastik an Oberschenkel und Unterschenkel
27.57.10↔	Anbr e fr mikrovasikanast Transpl an Lip und Mund	86.74.59↔	Kleinfächige Z-Plastik, an andere Lokalisationen
27.57.11↔	Anbringen eines gestielten Fernlappens an Lippe und Mund	86.74.5a↔	Kleinfächige Z-Plastik am Fuß
27.57.99↔	Anbr e gestielt oder fr Lp an Lip und Mund, sonstige	86.74.99↔	Anbr von gestielt oder fr Lappen an And Lok, sonstige
86.70↔	Gestielte oder freie Lappen, n.n.bez.	86.76.00↔	Anbr von gestielt o fr Lp an And Lok, GroFI, n.n.bez.
86.74.00↔	Anbr von gestielt oder fr Lappen an And Lok, n.n.bez.	86.76.10↔	Großfächige Dehnungsplastik am Kopf (außer Lippe und Mund)
86.74.10↔	Kleinfächige Dehnungsplastik am Kopf (außer Lippe und Mund)	86.76.11↔	Großfächige Dehnungsplastik am Hals
86.74.11↔	Kleinfächige Dehnungsplastik am Hals	86.76.12↔	Großfächige Dehnungsplastik an Schulter und Oberarm
86.74.12↔	Kleinfächige Dehnungsplastik an Schulter und Oberarm	86.76.13↔	Großfächige Dehnungsplastik am Unterarm
86.74.13↔	Kleinfächige Dehnungsplastik am Unterarm	86.76.14↔	Großfächige Dehnungsplastik an Brustwand und Rücken
86.74.14↔	Kleinfächige Dehnungsplastik an Brustwand und Rücken	86.76.15↔	Großfächige Dehnungsplastik an der Bauchregion
86.74.15↔	Kleinfächige Dehnungsplastik an der Bauchregion	86.76.16↔	Großfächige Dehnungsplastik an der Leisten- und Genitalregion
86.74.16↔	Kleinfächige Dehnungsplastik an der Leisten- und Genitalregion	86.76.17↔	Großfächige Dehnungsplastik am Gesäß
86.74.17↔	Kleinfächige Dehnungsplastik am Gesäß	86.76.19↔	Großfächige Dehnungsplastik, an andere Lokalisationen
86.74.18↔	Kleinfächige Dehnungsplastik an Oberschenkel und Unterschenkel	86.76.1a↔	Grossfl Dehnungsplastik an Oberschenkel und Unterschenkel
86.74.19↔	Kleinfächige Dehnungsplastik, an andere Lokalisationen	86.76.1b↔	Großfächige Dehnungsplastik am Fuß
86.74.1a↔	Kleinfächige Dehnungsplastik am Fuß	86.76.20↔	Groß VerschiebeRotationspl a Kopf (auss Lip u Mund)
86.74.20↔	Kleinfächige VerschiebeRotationspl a Kopf (auss Lip und Mund)	86.76.21↔	Großfächige Verschiebe-Rotationsplastik am Hals
86.74.21↔	Kleinfächige Verschiebe-Rotationsplastik am Hals	86.76.22↔	Grossfl Verschiebe-Rotationsplastik an Schulter und Oberarm
86.74.22↔	Kleinfächige VerschiebeRotationsplastik an Schulter und Oba	86.76.23↔	Großfächige Verschiebe-Rotationsplastik am Unterarm
86.74.23↔	Kleinfächige Verschiebe-Rotationsplastik am Unterarm	86.76.24↔	Grossfl Verschiebe-Rotationsplastik an Brustwand und Rücken
86.74.24↔	Kleinfächige Verschiebe-Rotationsplastik an der Hand	86.76.25↔	Großfächige Verschiebe-Rotationsplastik an der Bauchregion
86.74.25↔	Kleinfächige VerschiebeRotationsplastik an Bruw und Rücken	86.76.26↔	Groß VerschiebeRotationspl an d Leist und Genreg
86.74.26↔	Kleinfächige Verschiebe-Rotationsplastik an der Bauchregion	86.76.27↔	Großfächige Verschiebe-Rotationsplastik am Fuß
86.74.27↔	Kleinfächige VerschiebeRotationspl an d Leist und Genreg	86.76.28↔	Groß VerschiebeRotationspl an Os und Unterschenkel
86.74.28↔	Kleinfächige Verschiebe-Rotationsplastik am Gesäß	86.76.29↔	Grossfl Verschiebe-Rotationsplastik an andere Lokalisation
86.74.29↔	Kleinfächige VerschiebeRotationsplastik, an And Lok	86.76.2a↔	Großfächige Verschiebe-Rotationsplastik am Fuß
86.74.2a↔	Kleinfächige VerschiebeRotationspl an Os und Unterschenkel	86.76.30↔	Groß Transpositionsplastik a Kopf (auss Lip und Mund)
86.74.2b↔	Kleinfächige Verschiebe-Rotationsplastik am Fuß	86.76.31↔	Großfächige Transpositionsplastik am Hals
86.74.30↔	Kleinfächige Transpositionsplastik a Kopf (auss Lip und Mund)	86.76.32↔	Großfächige Transpositionsplastik an Schulter und Oberarm
86.74.31↔	Kleinfächige Transpositionsplastik am Hals	86.76.33↔	Großfächige Transpositionsplastik am Unterarm
86.74.32↔	Kleinfächige Transpositionsplastik an Schulter und Oberarm	86.76.34↔	Großfächige Transpositionsplastik an Brustwand und Rücken
86.74.33↔	Kleinfächige Transpositionsplastik am Unterarm	86.76.35↔	Großfächige Transpositionsplastik an der Bauchregion
86.74.34↔	Kleinfächige Transpositionsplastik an Brustwand und Rücken	86.76.36↔	Groß Transpositionsplastik an d Leisten und Genreg
86.74.35↔	Kleinfächige Transpositionsplastik an der Bauchregion	86.76.37↔	Großfächige Transpositionsplastik am Gesäß
86.74.36↔	Kleinfächige Transpositionsplastik an d Leisten und Genreg	86.76.38↔	Groß Transpositionsplastik an Os und Unterschenkel
86.74.37↔	Kleinfächige Transpositionsplastik am Gesäß	86.76.39↔	Großfächige Transpositionsplastik an andere Lokalisation
86.74.38↔	Kleinfächige Transpositionsplastik an Os und Unterschenkel	86.76.3a↔	Großfächige Transpositionsplastik am Fuß
86.74.39↔	Kleinfächige Transpositionsplastik, an andere Lokalisationen	86.76.40↔	Grossfl Insellappenplastik am Kopf (außer Lippe und Mund)
86.74.3a↔	Kleinfächige Transpositionsplastik am Fuß	86.76.41↔	Großfächige Insellappenplastik am Hals
86.74.40↔	Kleinfächige Insellappenplastik am Kopf (außer Lippe und Mund)	86.76.42↔	Großfächige Insellappenplastik an Schulter und Oberarm
86.74.41↔	Kleinfächige Insellappenplastik am Hals	86.76.43↔	Großfächige Insellappenplastik am Unterarm
86.74.42↔	Kleinfächige Insellappenplastik an Schulter und Oberarm	86.76.44↔	Großfächige Insellappenplastik an Brustwand und Rücken
86.74.43↔	Kleinfächige Insellappenplastik am Unterarm	86.76.45↔	Großfächige Insellappenplastik an der Bauchregion
86.74.44↔	Kleinfächige Insellappenplastik an Brustwand und Rücken	86.76.46↔	Groß Insellappenplastik an d Leisten und Genreg
86.74.45↔	Kleinfächige Insellappenplastik an der Bauchregion	86.76.47↔	Großfächige Insellappenplastik am Gesäß
86.74.46↔	Kleinfächige Insellappl an d Leisten und Genreg	86.76.48↔	Groß Insellappl an Oberschenkel und Unterschenkel
86.74.47↔	Kleinfächige Insellappenplastik am Gesäß	86.76.49↔	Großfächige Insellappenplastik, an andere Lokalisationen
86.74.48↔	Kleinfächige Insellappl an Oberschenkel und Unterschenkel	86.76.4a↔	Großfächige Insellappenplastik am Fuß
86.74.49↔	Kleinfächige Insellappenplastik, an andere Lokalisationen	86.76.50↔	Großfächige Z-Plastik am Kopf (außer Lippe und Mund)
86.74.4a↔	Kleinfächige Insellappenplastik am Fuß	86.76.51↔	Großfächige Z-Plastik am Hals
86.74.50↔	Kleinfächige Z-Plastik am Kopf (außer Lippe und Mund)	86.76.52↔	Großfächige Z-Plastik an Schulter und Oberarm
86.74.51↔	Kleinfächige Z-Plastik am Hals	86.76.53↔	Großfächige Z-Plastik am Unterarm
86.74.52↔	Kleinfächige Z-Plastik an Schulter und Oberarm	86.76.54↔	Großfächige Z-Plastik an Brustwand und Rücken
86.74.53↔	Kleinfächige Z-Plastik am Unterarm	86.76.55↔	Großfächige Z-Plastik an der Bauchregion
86.74.54↔	Kleinfächige Z-Plastik an Brustwand und Rücken	86.76.56↔	Großfächige Z-Plastik an der Leisten- und Genitalregion
86.74.55↔	Kleinfächige Z-Plastik an der Bauchregion	86.76.57↔	Großfächige Z-Plastik am Gesäß
86.74.56↔	Kleinfächige Z-Plastik an der Leisten- und Genitalregion	86.76.58↔	Großfächige Z-Plastik an Oberschenkel und Unterschenkel
86.74.57↔	Kleinfächige Z-Plastik am Gesäß	86.76.59↔	Großfächige Z-Plastik an andere Lokalisationen

86.76.5a↔	Großflächige Z-Plastik am Fuß	86.78.23↔	Anbr von gestielt reg Lp o gestielt Fernl a Unterarm
86.76.99↔	Anbr von gestielt o fr Lp an And Lok, GroFI, sonstige	86.78.24↔	Anbr v gestielt rg Lp o gestielt Fml an Brw u Rückn
86.77.00↔	Anbringen von sonstiger lokaler Lappenplastik, n.n.bez.	86.78.25↔	Anbr v gestielt reg Lp o gestielt Fernl an d Bauchreg
86.77.10↔	Sonstige lokale Lappenplastik am Kopf (außer Lippe und Mund)	86.78.26↔	Anbr v gestielt rg Lp o gestielt Fml an d Leist u Gnrg
86.77.11↔	Sonstige lokale Lappenplastik am Hals	86.78.27↔	Anbr von gestielt reg Lp o gestielt Fernl a Gesäß
86.77.12↔	Sonstige lokale Lappenplastik an Schulter und Oberarm	86.78.28↔	Anbr v gestielt rg Lp o gestielt Fml an d unt Extrm
86.77.13↔	Sonstige lokale Lappenplastik am Unterarm	86.78.29↔	Anbr von gestielt reg Lp o gestielt Fernl an And Lok
86.77.14↔	Sonstige lokale Lappenplastik an Brustwand und Rücken	86.78.30↔	Kmb Plst Engr an Haut u Unth d Kpfs (auss Lp u Mnd)
86.77.15↔	Sonstige lokale Lappenplastik an der Bauchregion	86.78.31↔	Komb plastische Eingr an Haut und Unterhaut d Halses
86.77.16↔	Sonstige lokale Lappenplastik an der Leisten- und Genitalregion	86.78.32↔	Komb Plast Eingr an Haut u Unterhaut von Schult u Oba
86.77.17↔	Sonstige lokale Lappenplastik am Gesäß	86.78.33↔	Komb Plast Eingr an Haut und Unterhaut d Unterarmes
86.77.18↔	Sonst lokale Lappenplastik an Oberschenkel und Uschenkel	86.78.34↔	Komb Plast Eingr an Haut u Unterhaut von Bruw u Rücken
86.77.19↔	Sonstige lokale Lappenplastik, an andere Lokalisationen	86.78.35↔	Komb Plast Eingr an Haut und Unterhaut von Bauchreg
86.77.1a↔	Sonstige lokale Lappenplastik am Fuß	86.78.36↔	Komb Plast Eingr an Haut u Unterhaut d Leist u Genreg
86.77.99↔	Anbringen von sonstiger lokaler Lappenplastik, sonstige	86.78.37↔	Komb plastische Eingr an Haut und Unterhaut d Gesäßes
86.78.00↔	Sonstige Lappenplastiken, n.n.bez.	86.78.38↔	Komb Plast Eingr an Haut u Unterhaut d unteren Extrem
86.78.10↔	Anbr v fr Lp m mkrvsk Anast a Kpf (auss Lp u Mnd)	86.78.39↔	Komb plastische Eingr an Haut und Unterhaut and Lok
86.78.11↔	Anbr von fr Lappen mit mikrovasculärer Anast a Hals	86.78.40↔	Anbr v sonst gestielt o fr Lp a Kopf (auss Lip u Mund)
86.78.12↔	Anbr von fr Lp m mikrovascul Anast an Schulter und Oba	86.78.41↔	Anbringen von sonstigem gestielten oder freien Lappen am Hals
86.78.13↔	Anbr von fr Lp mit mikrovasculärer Anast a Unterarm	86.78.42↔	Anbr von sonstigem gestielt o fr Lp an Schult und Oba
86.78.14↔	Anbr von fr Lp m mikrovascul Anast an Bruw und Rücken	86.78.43↔	Anbr von sonstigem gestielt oder fr Lappen a Unterarm
86.78.15↔	Anbr von fr Lp mit mikrovasculärer Anast an Bauchreg	86.78.44↔	Anbr von sonstigem gestielt o fr Lp an Bruw und Rücken
86.78.16↔	Anbr von fr Lp m mikrovascul Anast an d Leist u Genreg	86.78.45↔	Anbr von sonstigem gestielt oder fr Lp an d Bauchreg
86.78.17↔	Anbr von fr Lappen mit mikrovasculärer Anast a Gesäß	86.78.46↔	Anbr von sonst gestielt o fr Lp an d Leist und Genreg
86.78.18↔	Anbr von fr Lp m mikrovascul Anast an d unteren Extrem	86.78.47↔	Anbringen von sonstm gestielten o freien Lappen am Gesäß
86.78.19↔	Anbr von fr Lp mit mikrovasculärer Anast an And Lok	86.78.48↔	Anbr von sonst gestielt o fr Lp an d unteren Extrem
86.78.20↔	Anbr v gstielt rg Lp o gstielt Fml a Kpf (auss Lp u Mnd)	86.78.49↔	Anbr von sonstigem gestielt oder fr Lappen an And Lok
86.78.21↔	Anbr von gestielt regionalem Lp o gestielt Fernl a Ha	86.78.99↔	Sonstige Lappenplastiken, sonstige
86.78.22↔	Anbr v gstielt rg Lp o gstielt Fml an Schl u Ob		

Prozedur D24-3

40.41.00↔	Radikale unilaterale Neck dissection, n.n.bez.	40.41.14↔	Selektive (funktionelle) Neck dissection, central (Region VI)
40.41.10↔	Sel (funkt) Neck dissec, supraomohyoid (Reg IIII)	40.41.20↔	Radikale Neck dissection (inkl. modifiziert)
40.41.11↔	Selektive (funktionelle) Neck dissection, lateral (Region II-IV)	40.41.21↔	Extended Neck dissection
40.41.12↔	Sel (funkt) Neck dissec, anterolateral (Reg IIIV)	40.41.99↔	Radikale unilaterale Neck dissection, sonstige
40.41.13↔	Sel (funkt) Neck dissec, posterolateral (Reg IIIV)	40.42↔	Radikale bilaterale Neck dissection

ADRG D25

Mäßig komplexe Eingriffe an Kopf und Hals

Mindestens eine Prozedur in Tabelle D25-2

DRG D25A

Mäßig komplexe Eingriffe an Kopf und Hals bei bösartiger Neubildung mit äußerst schweren CC

Hauptdiagnose in Tabelle D25-1 und PCCL > 3

DRG D25B

Mäßig komplexe Eingriffe an Kopf und Hals bei bösartiger Neubildung ohne äußerst schwere CC

Hauptdiagnose in Tabelle D25-1

DRG D25C

Mäßig komplexe Eingriffe an Kopf und Hals außer bei bösartiger Neubildung

Hauptdiagnose D25-1

C00.0	Bösartige Neubildung: Äußere Oberlippe	C02.1	Bösartige Neubildung: Zungenrand
C00.1	Bösartige Neubildung: Äußere Unterlippe	C02.2	Bösartige Neubildung: Zungenunterfläche
C00.2	Bösartige Neubildung: Äußere Lippe, nicht näher bezeichnet	C02.3	BNB: Vorderer zwei Drittel der Zunge, Bereich nnbez
C00.3	Bösartige Neubildung: Oberlippe, Innenseite	C02.4	Bösartige Neubildung: Zungentonsille
C00.4	Bösartige Neubildung: Unterlippe, Innenseite	C02.8	BNB: Zunge, mehrere Teilbereiche überlappend
C00.5	Bösartige Neubildung: Lippe, nnbez, Innenseite	C02.9	Bösartige Neubildung: Zunge, nicht näher bezeichnet
C00.6	Bösartige Neubildung: Lippenkommissur	C03.0	Bösartige Neubildung: Oberkieferzahnfleisch
C00.8	BNB: Lippe, mehrere Teilbereiche überlappend	C03.1	Bösartige Neubildung: Unterkieferzahnfleisch
C00.9	Bösartige Neubildung: Lippe, nicht näher bezeichnet	C03.9	Bösartige Neubildung: Zahnfleisch, nicht näher bezeichnet
C01	Bösartige Neubildung des Zungengrundes	C04.0	Bösartige Neubildung: Vorderer Teil des Mundbodens
C02.0	Bösartige Neubildung: Zungenrücken	C04.1	Bösartige Neubildung: Seitlicher Teil des Mundbodens



C04.8	BNB: Mundboden, mehrere Teilbereiche überlappend	C11.9	Bösartige Neubildung: Nasopharynx, nicht näher bezeichnet
C04.9	Bösartige Neubildung: Mundboden, nicht näher bezeichnet	C12	Bösartige Neubildung des Recessus piriformis
C05.0	Bösartige Neubildung: Harter Gaumen	C13.0	Bösartige Neubildung: Regio postcricioidea
C05.1	Bösartige Neubildung: Weicher Gaumen	C13.1	BNB: Aryepiglottische Falte, hypopharyngeale Seite
C05.2	Bösartige Neubildung: Uvula	C13.2	Bösartige Neubildung: Hinterwand des Hypopharynx
C05.8	BNB: Gaumen, mehrere Teilbereiche überlappend	C13.8	BNB: Hypopharynx, mehrere Teilbereiche überlappend
C05.9	Bösartige Neubildung: Gaumen, nicht näher bezeichnet	C13.9	Bösartige Neubildung: Hypopharynx, nicht näher bezeichnet
C06.0	Bösartige Neubildung: Wangenschleimhaut	C14.0	Bösartige Neubildung: Pharynx, nicht näher bezeichnet
C06.1	Bösartige Neubildung: Vestibulum oris	C14.2	BNB: Lymphatischer Rachenring [Waldeyer]
C06.2	Bösartige Neubildung: Retromolarregion	C14.8	BNB: Lippe, Mundhöhle u Pharynx, mehr Teiler überlapp
C06.8	BNB: Sonst u nnbez Teile Mund, mehrere Teiler überlapp	C30.0	Bösartige Neubildung: Nasenhöhle
C06.9	Bösartige Neubildung: Mund, nicht näher bezeichnet	C30.1	Bösartige Neubildung: Mittelohr
C07	Bösartige Neubildung der Parotis	C31.0	Bösartige Neubildung: Sinus maxillaris [Kieferhöhle]
C08.0	Bösartige Neubildung: Glandula submandibularis	C31.1	Bösartige Neubildung: Sinus ethmoidalis [Siebbeinzellen]
C08.1	Bösartige Neubildung: Glandula sublingualis	C31.2	Bösartige Neubildung: Sinus frontalis [Stirnhöhle]
C08.8	BNB: Große Speicheldrüsen, mehrere Teilbereiche überlapp	C31.3	Bösartige Neubildung: Sinus sphenoidalis [Keilbeinhöhle]
C08.9	Bösartige Neubildung: Große Speicheldrüse, nnbez	C31.8	BNB: Nasennebenhöhlen, mehrere Teilbereiche überlappend
C09.0	Bösartige Neubildung: Fossa tonsillaris	C31.9	Bösartige Neubildung: Nasennebenhöhle, nnbez
C09.1	Bösartige Neubildung: Gaumenbogen (vorderer) (hinterer)	C32.0	Bösartige Neubildung: Glottis
C09.8	BNB: Tonsille, mehrere Teilbereiche überlappend	C32.1	Bösartige Neubildung: Supraglottis
C09.9	Bösartige Neubildung: Tonsille, nicht näher bezeichnet	C32.2	Bösartige Neubildung: Subglottis
C10.0	Bösartige Neubildung: Vallecula epiglottica	C32.3	Bösartige Neubildung: Larynxknorpel
C10.1	Bösartige Neubildung: Vorderfläche der Epiglottis	C32.8	BNB: Larynx, mehrere Teilbereiche überlappend
C10.2	Bösartige Neubildung: Seitenwand des Oropharynx	C32.9	Bösartige Neubildung: Larynx, nicht näher bezeichnet
C10.3	Bösartige Neubildung: Hinterwand des Oropharynx	C39.0	Bösartige Neubildung: Obere Atemwege, Teil nnbez
C10.4	Bösartige Neubildung: Kiemengang	C46.2	Kaposi-Sarkom Gaumen
C10.8	BNB: Oropharynx, mehrere Teilbereiche überlappend	C76.0	BNB ungenau bezeichneter Lok: Kopf, Gesicht u Hals
C10.9	Bösartige Neubildung: Oropharynx, nicht näher bezeichnet	D00.0	Carcinoma in situ Lippe/Mundhöhle/Pharynx
C11.0	Bösartige Neubildung: Obere Wand des Nasopharynx	D02.0	Carcinoma in situ Larynx
C11.1	Bösartige Neubildung: Hinterwand des Nasopharynx	D37.0	NB unsich/unbek Verhalt Lippe Mundhöh Pharynx
C11.2	Bösartige Neubildung: Seitenwand des Nasopharynx	D38.0	NB unsich/unbek Verhalt Larynx
C11.3	Bösartige Neubildung: Vorderwand des Nasopharynx	H60.2	Otitis externa maligna
C11.8	BNB: Nasopharynx, mehrere Teilbereiche überlappend		

Prozedur D25-2

01.12.00↔	Offene Biopsie an den Hirnhäuten, n.n.bez.	01.24.99↔	Sonstige Kraniotomie, sonstige
01.12.10↔	Stereotaktische offene Biopsie an den Hirnhäuten	01.25.00↔	Sonstige Kraniektomie, n.n.bez.
01.12.99↔	Offene Biopsie an den Hirnhäuten, sonstige	01.25.10↔	Sonstige Kraniektomie mit Dekompression
01.14.00↔	Offene Biopsie am Gehirn, n.n.bez.	01.25.11↔	Sonst Kraniektomie zur Entleerung e epiduralen Hämatoms
01.14.10↔	Stereotaktische offene Biopsie am Gehirn	01.25.12↔	Sonst Kraniektomie zur Entleerung e epiduralen Empyems
01.14.99↔	Offene Biopsie am Gehirn, sonstige	01.25.13↔	So Kraniekt zur Entf e Fk aus Schädelkn o Epidraum
01.15↔	Biopsie am Schädel	01.25.14↔	S Krniekt m Enl v allpl Mt o Mdräg i D Schädlkn o Epdraum
01.21↔	Inzision und Drainage an den kranialen Sinus	01.25.19↔	So Kraniekt z Drain epid Flüssigk o aus sonst Gründen
01.22↔	Entf d Elektrod(n) e intrakraniellen Neurostimulators	01.25.20↔	Sonstige Kraniekt, Rekraniektomie mit Einbr e Drain
01.24.00↔	Sonstige Kraniotomie, n.n.bez.	01.25.21↔	S Krniekt,Rkrekt z Entf v allpl Mt o Mdr a d Schädkn o Epdrlr
01.24.10↔	Sonstige Kraniotomie mit Dekompression	01.25.99↔	Sonstige Kraniektomie, sonstige
01.24.11↔	Sonst Kraniotomie zur Entleerung e epiduralen Hämatoms	01.26↔	Einsetzen und Ersetz e Kath i d Schädelhöhle o Hirn
01.24.12↔	Sonstige Kraniotomie zur Entleerung eines epiduralen Empyems	01.28↔	Einsetzen von intrakraniellen Katheter(n) via Bohrloch(löcher)
01.24.13↔	S Krniot,Enl v allpl Mt o Mdräg i D Schädlkn o Epdraum	01.29.00↔	Rv (h Erstz) v Kth(n) aus Schädlh o Hrn, n.n.bz.
01.24.14↔	S Krniot,Entf v allpl Mtrialdr Mdräg aus Schädlkn o Epdraum	01.29.10↔	Stereot Rev (oh Ersetz) v intrazer Kath z intrav Infus
01.24.15↔	Sonstige Kraniot, Entf e Fk aus Schädelkn o Epidraum	01.29.99↔	Rev (oh Ersetz) von Kath(n) aus Schädelh o Hirn, So
01.24.16↔	So Kraniot, So Drain epid Flüssigk o aus sonst Gründen	01.31.00↔	Inzision an den Hirnhäuten, n.n.bez.
01.24.20↔	Kraniotomie der Kalotte als Zugang, n.n.bez.	01.31.10↔	Inzis an D Hirnh zur Entl e subduralen Hämat (Hygroms)
01.24.21↔	Bohrlochtrepation der Kalotte als Zugang	01.31.11↔	Inzision an D Hirnhäuten zur Entl e subduralen Empyems
01.24.22↔	Streotktsch geführt Schädlröfnng übr d Kltt als Zg	01.31.20↔	Inzs an D Hrn z Drain v sbd u sbcrnoidlr Flüssgk
01.24.29↔	Kraniotomie der Kalotte als Zugang, sonstige	01.31.99↔	Inzision an den Hirnhäuten, sonstige
01.24.30↔	Zugang durch die Schädelbasis, n.n.bez.	01.39.00↔	Sonstige Inzision am Gehirn, n.n.bez.
01.24.31↔	Zugang durch die Schädelbasis, transoral	01.39.10↔	Sonstige Inzision a Hirn zur Entl e intrazer Hämat
01.24.32↔	Zugang d d Schädelb, transor m Spal d weichen Gaumens	01.39.11↔	Sonstige Inzision a Hirn zur Entl e intrazer Abszesses
01.24.33↔	Zg d d Schädlb, trnsr m Spl d weichn u hrtn Gaumns	01.39.19↔	So Inzis a Gehrin, Entl v So intrazerebraler Flüssigk
01.24.34↔	Zugang durch die Schädelbasis, transsphenoidal	01.39.20↔	So Inzis a Hirn, Stereotaktische Entl e intrakr Hämat
01.24.35↔	Zugang durch die Schädelbasis, transethmoidal	01.39.21↔	So Inzis a Hirn, Stereot Entl e intrakr Abszesses
01.24.36↔	Zugang durch die Schädelbasis, transmastoidal	01.39.29↔	S Inzs a Hrn, Streat Entl S intrkrniellr Flüssgk
01.24.37↔	Zugang durch die Schädelbasis, translabyrinthär	01.39.30↔	Sonstige Inzision a Gehirn, Entf e intrazerebralen Fk
01.24.38↔	Zugang durch die Schädelbasis, transpyramidal	01.39.40↔	Anl e ext Drain a Liqusys (z.B. ventr, zist, subd)
01.24.39↔	Zugang durch die Schädelbasis, sonstige	01.39.41↔	Anl e Reserv a Liqusys (z.B. ventr, zisternal, subd)
01.24.3a↔	Zugang durch die Schädelbasis, transkondylär	01.39.42↔	Entf e Reserv a Liqusys (z.B. ventr, zisternal, subd)
01.24.3b↔	Zugang durch die Schädelbasis, transorbital	01.39.50↔	Entfernung eines intrakraniellen Implantates
01.24.3c↔	Zugang durch die Schädelbasis, mit Le-Fort-I-Osteotomie	01.39.99↔	Sonstige Inzision am Gehirn, sonstige

01.41↔	Operationen am Thalamus	02.42.99↔	Ersetzen eines Ventrikelschunts, sonstige
01.42↔	Operationen am Globus pallidum	02.43↔	Entfernen eines Ventrikelschunts
01.51.00↔	Exz von Läsion oder Gewebe an D Hirnhäuten, n.n.bez.	02.91↔	Lösung von kortikalen Adhäsionen
01.51.10↔	Exz v Tmr an D Hrn h m Präpation v infitriertm Nchbr	02.92↔	Plastische Rekonstruktion am Gehirn
01.51.99↔	Exzision von Läsion oder Gewebe an den Hirnhäuten, sonstige	02.93.00↔	Implnt o Erstz d Elktrd(n) e intrkr Neurstm, n.n.bz.
01.52.00↔	Hemisphärektomie, n.n.bez.	02.93.10↔	Implant o Ersetz v temp Mikroel z monolok Abl u Stimul
01.52.10↔	Hemisphärektomie, hirneigenes intrazerebrales Tumorgewebe	02.93.11↔	Implnt o Erstz v tmp Mikroel z mltk Abl u Stml
01.52.11↔	Hemisphärektomie, nicht hirneigenes intrazerebr Tumorgewebe	02.93.20↔	Implnt o Erstz v prmn Mikroel z mnlk Abl u Stml
01.52.99↔	Hemisphärektomie, sonstige	02.93.21↔	Implnt o Erstz v prmn Mikroel z mltk Abl u Stml
01.53.00↔	Lobektomie am Gehirn, n.n.bez.	02.93.99↔	Implant o Ersetz d Elektrod(n) e intrkr Neurostim, So
01.53.10↔	Lobektomie am Gehirn, hirneigenes intrazerebral Tumorgewebe	02.99.00↔	Sonstige Operation an Schädel, Gehirn und Hirnhäuten, n.n.bez.
01.53.11↔	Lobekt a Hirn, Ni hirneigenes intrazerebrales Tumor	02.99.10↔	Stereotaktische Eingriffe am Liquorsystem
01.53.99↔	Lobektomie am Gehirn, sonstige	02.99.11↔	Streot Implnt u Explnttion v rdioaktvm Mt als slbst Engr
01.59.00↔	Sonstige Exz o Destr von Läs o Gew a Hirn, n.n.bez.	02.99.12↔	Stereot Implant von Gew an Schäd, Hirn und Hirnh
01.59.10↔	Sonstige Exz von hirneig intrazer Tumor a Hirn	02.99.13↔	Stereotaktische Instill von Med als selbst Eingr
01.59.11↔	Sonstige Exz von Ni hirneig intrazer Tumor a Hirn	02.99.14↔	Streot Implnt, Rv o Wchs v intrzr Kth z intrv Infns
01.59.12↔	So Exz von Läs o Gew a Hirn, Debr e Kontusion a Hirn	02.99.20↔	Umwdl e Lquorshnts (Hrnwssrbleitng) i e Mhrfchbleitng
01.59.19↔	Sonstige Exzision von Läsion oder Gewebe am Gehirn, sonstige	02.99.29↔	Sonstige Revision und Entfernung von Liquorableitungen
01.59.20↔	Sonstige Destr von hirneig intrazer Tumor a Hirn	02.99.30↔	Implantation oder Wechsel einer intrakraniellen Messsonde
01.59.21↔	Sonstige Destr von Ni hirneig intrazer Tumor a Hirn	02.99.31↔	Revision (ohne Wechsel) einer intrakraniellen Messsonde
01.59.29↔	Sonst Destruktion von Läsion o Gewebe am Gehirn, sonst	02.99.40↔	Implantation oder Wechsel einer Neuroprothese
01.59.99↔	Sonstige Exz o Destr von Läs o Gew a Hirn, sonstige	02.99.41↔	Revision (ohne Wechsel) einer Neuroprothese
01.6x.00↔	Exzision und Destruktion einer Läsion am Schädel, n.n.bez.	02.99.50↔	Implant u Entf e KathBallonSyst z intrazer Brachyth
01.6x.10↔	Exzision und Destruktion von Tumorgewebe an Schädelbasis	02.99.70↔	Rv (h Erstz) d Elktrd e intrkr Neurstm, n.n.bz.
01.6x.11↔	Exzision und Destruktion von Tumorgewebe an d Kalotte	02.99.71↔	Rv(h Ers)d Elktrd intrkr Neurstm,streotktsch,perm Enzlsys z Dst
01.6x.20↔	Exz und Destr vom sonst erkrankten Gew an d Schädelb	02.99.72↔	Rv(h Ers)d Elktrd intrkr Neurstm,streotktsch,perm Mhrslsyt z Dst
01.6x.21↔	Exz und Destr von sonst erkrankten Gew an d Kalotte	02.99.79↔	Rev (oh Ersetz) d Elektrod e intrkr Neurostim, So
01.6x.22↔	Exz u Dstr v snst erkrknkt Gw an d Kltt m Hrn h	02.99.90↔	Sonstige stereotaktische Op an Schädel, Hirn und Hirnh
01.6x.99↔	Exzision und Destr einer Läsion a Schädel, sonstige	02.99.99↔	Sonst Operation an Schädel, Gehirn u Hirnhäuten, sonst
02.01↔	Eröffnen einer Schädelnaht	04.01.00↔	Exzision eines Akustikusneurinoms, n.n.bez.
02.02↔	Elevation von Frakturfragmenten vom Schädel	04.01.10↔	Exzision eines Akustikusneurinoms durch Kraniotomie
02.03↔	Bildung eines Schädelknochenlappens	04.01.11↔	Exzision eines Akustikusneurinoms, Translabrynthärer Zugang
02.04.00↔	Knochen transplantation an den Schädel, n.n.bez.	04.01.99↔	Exzision eines Akustikusneurinoms, sonstige
02.04.10↔	Knochen transplantation an den Schädel, Schädeldach	07.62↔	Partielle Exzision an der Hypophyse, transsphenoidaler Zugang
02.04.99↔	Knochen transplantation an den Schädel, sonstige	07.65↔	Totale Exzision der Hypophyse, transsphenoidaler Zugang
02.05.00↔	Einsetzen einer Schädelknochenplatte, n.n.bez.	16.51.00↔	Exent d Orbita mit Entf ben Strukturen, n.n.bez.
02.05.10↔	Eins CADImp an Hrnsch oh Bt d Gsschäd,Enf Df	16.51.10↔	Exent d Orb m Entf ben Strukturen, m Erhalt d Lidhaut
02.05.11↔	Eins CADImp an Hrnsch oh Bt d Gsschäd,grßr o kmpl Df	16.51.11↔	Exent d Orb m Entf ben Strukturen, oh Erhalt d Lidhaut
02.05.20↔	Eins CADImp an Hrnsch m Bt v Orb,Tmpreg o fr Sn(bs 2 Rg)	16.51.99↔	Sonstige Exenteration d Orbita mit Entf ben Strukturen
02.05.30↔	Eins CADImp an Hrnsch m Bt mit Rg d Gsschäd(b3Rg)	16.52.00↔	Exent d Orb m ther Entf von Orbknoch, n.n.bez.
02.05.99↔	Einsetzen einer Schädelknochenplatte, sonstige	16.52.10↔	Exent d Orb m ther Entf v Orbknoch, m Erhalt d Lidhaut
02.06.00↔	Sonstige Osteoplastik am Schädel, n.n.bez.	16.52.11↔	Exnt d Orb m thr Entf v Orbknoch, oh Erhlt d Lidhaut
02.06.10↔	Frontoorbitale Kranioplastik zur Verlagerung	16.52.99↔	So Exent d Orb m therapeutischem Entf von Orbknoch
02.06.20↔	Rk d Hrnsch oh Bt d Gsschäd, m einf Implnt (Knzmnt)	16.59.00↔	Sonstige Exenteration der Orbita, n.n.bez.
02.06.30↔	Reko v Hirn u Gesschäd, m einf Implant (Knzement) o Tx	16.59.10↔	Sonstige Exenteration der Orbita, mit Erhalt der Lidhaut
02.06.99↔	Sonstige Osteoplastik am Schädel (Kranioplastik), sonstige	16.59.11↔	Sonstige Exenteration der Orbita, ohne Erhalt der Lidhaut
02.07↔	Entfernen einer Schädelknochenplatte	16.59.99↔	Sonstige Exenteration der Orbita, sonstige
02.11↔	Einfache Naht an der Dura mater des Gehirns	22.79.00↔	Rekonstruktion einer Nasennebenhöhle, n.n.bez.
02.12.00↔	Sonstige Rekonstruktion an den Hirnhäuten, n.n.bez.	22.79.10↔	Rekonstruktion des Stirnbeins
02.12.10↔	Sonstige Rekonstruktion an den Hirnhäuten ohne Kranioplastik	22.79.11↔	Rekonstruktion oder Kranialisierung einer Stirnhöhlenwand
02.12.20↔	Sonstige Rekonstruktion an den Hirnhäuten mit Kranioplastik	22.79.19↔	Sonstige Rekonstruktion einer Nasennebenhöhle
02.12.21↔	Sonstige Duraplastik mit Kranioplastik an der Konvexität	25.2x.00↔	Partielle Glossektomie, n.n.bez.
02.12.22↔	So Durapl m Kranioplastik a kraniozervikalen Übergang	25.2x.09↔	Partielle Glossektomie, sonstige
02.12.99↔	Sonstige Rekonstruktion an den Hirnhäuten, sonstige	25.2x.10↔	Partielle Glossektomie, transoraler Zugang, n.n.bez.
02.13↔	Ligatur eines Gefässes der Hirnhäute	25.2x.11↔	Part Glossekt, transoraler Zugang, oh Rekonstruktion
02.14↔	Exzision am Plexus chorioideus	25.2x.12↔	Part Glossekt, transoraler Zugang, Reko m lok Schleimh
02.2↔	Ventrikulostomie	25.2x.13↔	Part Glossekt, transoraler Zugang, Reko m myokutanem Lp
02.31↔	Ventrikelschunt zu Strukturen in Kopf und Hals	25.2x.14↔	Part Glossekt, transoraler Zug, Rk m fr mkrvsknst Tx
02.32↔	Ventrikelschunt zum Kreislaufsystem	25.2x.19↔	Part Glossekt, transoraler Zugang, m sonstiger Reko
02.33↔	Ventrikelschunt zur Thoraxhöhle	25.2x.20↔	Part Glossekt, transmandibularer Zugang, n.n.bez.
02.34↔	Ventrikelschunt zu Bauchhöhle und Bauchorganen	25.2x.21↔	Part Glossekt, transmandibularer Zugang, oh Reko
02.35↔	Ventrikelschunt zum Harnwegssystem	25.2x.22↔	Part Glossekt, transmandibularer Zugang, Reko m lok Schleimh
02.39↔	Sonstige Operationen zum Einrichten einer Ventrikeldrainage	25.2x.23↔	Part Glossekt, transmandibularer Zugang, Reko m myokutanem Lp
02.41.00↔	Spülung und Exploration eines Ventrikelschunts, n.n.bez.	25.2x.24↔	Part Glossekt, transmandibularer Zug, Rk m fr mkrvsknst Tx
02.41.10↔	Spülung und Exploration eines Ventrikelschunts, zentraler Teil	25.2x.29↔	Part Glossekt, transmandibularer Zugang, m So Reko
02.41.20↔	Spülung und Exploration eines Ventrikelschunts, peripherer Teil	25.2x.30↔	Pelviglossektomie, transoraler Zugang, n.n.bez.
02.41.99↔	Spülung und Exploration eines Ventrikelschunts, sonstige	25.2x.31↔	Pelviglekt, transoraler Zugang, oh Rekonstruktion
02.42.00↔	Ersetzen eines Ventrikelschunts, n.n.bez.	25.2x.32↔	Pelviglekt, transoraler Zugang, Reko m lok Schleimhaut
02.42.10↔	Ersetzen eines Ventrikelschunts, zentraler Teil	25.2x.33↔	Pelviglekt, transoraler Zugang, Reko m myokutanem Lp
02.42.20↔	Ersetzen eines Ventrikelschunts, peripherer Teil	25.2x.34↔	Pelviglekt, transoraler Zug, Reko m fr mikrovaskanast Tx

25.2x.39↔	Pelviglekt, transoraler Zugang, m sonstiger Reko	25.4x.50↔	Radikale Pelviglossomandibulektomie, n.n.bez.
25.2x.40↔	Pelviglossektomie, transmandibularär Zugang, n.n.bez.	25.4x.51↔	Radikale Pelviglossomandibulektomie, oh Rekonstruktion
25.2x.41↔	Pelviglekt, transmandibularär Zugang, oh Reko	25.4x.52↔	Rad Pelviglossomekt, Rekonstruktion m lok Schleimhaut
25.2x.42↔	Pelviglekt, transmand Zugang, Reko m lok Schleimh	25.4x.53↔	Rad Pelviglossomekt, Rekonstruktion m myokutanem Lp
25.2x.43↔	Pelviglekt, transmand Zugang, Reko m myokutanem Lp	25.4x.54↔	Rad Pelviglossomekt, Reko m fr mikrovaskanast Tx
25.2x.44↔	Pelviglkt, trnsmnd Zg, Rk m fr mkrvsknst Tx	25.4x.59↔	Radikale Pelviglossomekt, m sonstiger Rekonstruktion
25.2x.49↔	Pelviglekt, transmandibularär Zugang, m sonstiger Reko	25.4x.99↔	Radikale Glossektomie, sonstige.
25.2x.50↔	Pelviglossomandibulektomie, n.n.bez.	27.32.00↔	Asgdhnt Exz o Dstr v Läs o Gw a knöch Gaum, n.n.bz.
25.2x.51↔	Pelviglossomandibulektomie, ohne Rekonstruktion	27.32.10↔	Totale transorale Exst von Läs oder Gew a knöch Gaum
25.2x.52↔	Pelviglossomekt, Rekonstruktion m lok Schleimhaut	27.32.11↔	Rd trnsmndblär Exz [EnblcRs] v Läs o Gw a knöch Gaum
25.2x.53↔	Pelviglossomekt, Rekonstruktion m myokutanem Lp	27.32.12↔	Rd trnsfzial Exz [EnblcRs] v Läs o Gw a knöch Gaum
25.2x.54↔	Pelviglossomekt, Reko m fr mikrovaskanast Tx	27.32.99↔	Aisgedehnt Exz o Destr von Läs o Gew a knöch Gaum, So
25.2x.59↔	Pelviglossomandibulektomie, mit sonstiger Rekonstruktion	27.56.00↔	Sonstiges Hauttransplantat an Lippe und Mund, n.n.bez.
25.3x.00↔	Vollständige Glossektomie, n.n.bez.	27.56.10↔	Kleinflächiges Spalthauttransplantat an Lippe und Mund
25.3x.09↔	Vollständige Glossektomie, sonstige	27.56.20↔	Großflächiges Spalthauttransplantat an Lippe und Mund
25.3x.10↔	Vollständige Glossekt, transoraler Zugang, n.n.bez.	27.56.30↔	Kleinflächige heterologe Hauttransplantation an die Lippe
25.3x.11↔	Vollständige Glossekt, transmandibularär Zugang, oh Reko	27.56.40↔	Grossflächig heterologe Hauttransplantation an die Lippe
25.3x.12↔	Vollst Glossekt, transor Zugang, Reko m lok Schleimh	27.56.50↔	Kleinflächige homologe Hauttransplantation an d Lippe
25.3x.13↔	Vollst Glossekt, transor Zugang, Reko m myokutanem Lp	27.56.60↔	Grossflächig homologe Hauttransplantation an die Lippe
25.3x.14↔	Vllst Glsskt, trnsr Zg, Rk m fr mkrvsknst Tx	27.56.99↔	Sonstiges Hauttransplantat an Lippe und Mund, sonstige
25.3x.19↔	Vollständige Glossekt, transoraler Zugang, m So Reko	27.57.00↔	Anbr e gestielt oder fr Lp an Lip und Mund, n.n.bez.
25.3x.20↔	Vollständige Glossekt, transmand Zugang, n.n.bez.	27.57.10↔	Anbr e fr mikrovaskanast Transpl an Lip und Mund
25.3x.21↔	Vollständige Glossekt, transmandibularär Zugang, oh Reko	27.57.11↔	Anbringen eines gestielten Fernlappens an Lippe und Mund
25.3x.22↔	Vollst Glossekt, transmand Zugang, Reko m lok Schleimh	27.57.99↔	Anbr e gestielt oder fr Lp an Lip und Mund, sonstige
25.3x.23↔	Vollst Glossekt, transmand Zug, Reko m myokutanem Lp	29.33.00↔	(Partielle) Pharyngektomie, n.n.bez.
25.3x.24↔	Vllst Glsskt, trnsmnd Zg, Rk m fr mkrvsknst Tx	29.33.10↔	Partielle Pharyngektomie, ohne Rekonstruktion
25.3x.29↔	Vollständige Glossekt, transmandibularär Zugang, m So Reko	29.33.11↔	Part Pharyngekt, Rekonstruktion m gestielt reg o Fernl
25.3x.30↔	Vollständige Pelviglossektomie, transoraler Zugang, n.n.bez.	29.33.12↔	Part Pharyngekt, Reko m fr mikrovaskanast Tx
25.3x.31↔	Vollständige Pelviglekt, transoraler Zugang, oh Reko	29.33.20↔	Totale Pharyngekt, Reko m gestielt reg o Fernl
25.3x.32↔	Vollst Pelviglekt, transor Zugang, Reko m lok Schleimh	29.33.21↔	Tt Phryngkt, Rk m fr mkrvsknst Tx, fr Drmtr o Mgnhchzg
25.3x.33↔	Vollst Pelviglekt, transor Zug, Reko m myokutanem Lp	29.33.99↔	(Partielle) Pharyngektomie, sonstige
25.3x.34↔	Vllst Pvlvglkt, trnsr Zg, Rk m fr mkrvsknst Tx	29.4x.00↔	Plastische Rekonstruktion am Pharynx, n.n.bez.
25.3x.39↔	Vollständige Pelviglekt, transoraler Zugang, m So Reko	29.4x.10↔	Plast Reko a Phar, m lok Schleimhaut o fr Hautlap
25.3x.40↔	Vollständige Pelviglekt, transmandibularär Zugang, n.n.bez.	29.4x.11↔	Plast Rekonstruktion a Phar, m gestielt myokutanem Lp
25.3x.41↔	Vollständige Pelviglekt, transmandibularär Zugang, oh Reko	29.4x.12↔	Plst Rk a Phr,m mkrvsk anstmsiertm Tx,Drmttr o Mgnhchzg
25.3x.42↔	Vollst Pelviglekt, transmand Zug, Reko m lok Schleimh	29.4x.99↔	Plastische Rekonstruktion am Pharynx, sonstige
25.3x.43↔	Vollst Pelviglekt, transmand Zug, Reko m myokutanem Lp	30.1x.00↔	Hemilaryngektomie, n.n.bez.
25.3x.44↔	Vllst Pvlvglkt, trnsmnd Zg, Rk m fr mkrvsknst Tx	30.1x.10↔	Hemilaryngektomie, supraglottisch horizontal
25.3x.49↔	Vollständige Pelviglekt, transmandibularär Zugang, m So Reko	30.1x.11↔	Hemilaryngektomie, supraglottisch mit Zungengrundresektion
25.3x.50↔	Vollständige Pelviglossomandibulektomie, n.n.bez.	30.1x.99↔	Hemilaryngektomie, sonstige
25.3x.51↔	Vollständige Pelviglossomekt, oh Rekonstruktion	30.3x.00↔	Vollständige Laryngektomie, n.n.bez.
25.3x.52↔	Vollständige Pelviglossomekt, Reko m lok Schleimhaut	30.3x.10↔	Vollständige Laryngektomie, ohne Rekonstruktion
25.3x.53↔	Vollständige Pelviglossomekt, Reko m myokutanem Lp	30.3x.11↔	Vollständige Laryekt, Rekonstruktion m lok Schleimhaut
25.3x.54↔	Vollst Pelviglossomekt, Reko m fr mikrovaskanast Tx	30.3x.12↔	Vollständige Laryekt, Reko m Ni vaskularisiertem Tx
25.3x.59↔	Vollständige Pelviglossomekt, m sonstiger Reko	30.3x.13↔	Vollständige Laryekt, Rekonstruktion m gestielt reg Lp
25.4x.00↔	Radikale Glossektomie, n.n.bez.	30.3x.14↔	Vollständige Laryekt, Rekonstruktion m gestielt Fernl
25.4x.10↔	Radikale Glossektomie, transoraler Zugang, n.n.bez.	30.3x.15↔	Vollständige Laryekt, Reko m fr mikrovaskanast Tx
25.4x.11↔	Rad Glossekt, transoraler Zugang, oh Rekonstruktion	30.3x.16↔	Vollständige Laryekt, Rekonstruktion mit fr Darmtr
25.4x.12↔	Rad Glossekt, transoraler Zugang, Reko m lok Schleimh	30.3x.17↔	Vollständige Laryngektomie, Rekonstruktion mit Magenhochzug
25.4x.13↔	Rad Glossekt, transoraler Zugang, Reko m myokutanem Lp	30.3x.19↔	Vollständige Laryngektomie, sonstige Rekonstruktion
25.4x.14↔	Rd Glsskt, trnsr Zg, Rk m fr mkrvsknst Tx	30.3x.99↔	Vollständige Laryngektomie, sonstige
25.4x.19↔	Rad Glossekt, transoraler Zugang, m sonstiger Reko	30.4x.00↔	Radikale Laryngektomie, n.n.bez.
25.4x.20↔	Radikale Glossekt, transmandibularär Zugang, n.n.bez.	30.4x.10↔	Radikale Laryngektomie, mit Pharyngektomie, oh Rekonstrukt
25.4x.21↔	Rad Glossekt, transmandibularär Zugang, oh Reko	30.4x.11↔	Rad Laryekt, m Pharyngekt, Reko m lok Schleimhaut
25.4x.22↔	Rad Glossekt, transmandibularär Zugang, Reko m lok Schleimh	30.4x.12↔	Rad Laryekt, m Pharyngekt, Reko m Ni vaskul Tx
25.4x.23↔	Rad Glossekt, transmandibularär Zugang, Reko m myokutanem Lp	30.4x.13↔	Rad Laryekt, m Pharyngekt, Reko m gestielt reg Lp
25.4x.24↔	Rd Glsskt, trnsmnd Zg, Rk m fr mkrvsknst Tx	30.4x.14↔	Rad Laryekt, m Pharyngekt, Reko m gestielt Lp
25.4x.29↔	Rad Glossekt, transmandibularär Zugang, m So Reko	30.4x.15↔	Rad Laryekt, m Pharyngekt, Reko m fr mikrovaskanast Tx
25.4x.30↔	Radikale Pelviglossektomie, transoraler Zugang, n.n.bez.	30.4x.16↔	Rad Laryekt, m Pharyngekt, Rekonstruktion m fr Darmtr
25.4x.31↔	Rad Pelviglekt, transoraler Zugang, oh Rekonstruktion	30.4x.17↔	Rad Laryekt, m Pharyngekt, Reko m Magenhochzug
25.4x.32↔	Rad Pelviglekt, transor Zugang, Reko m lok Schleimh	30.4x.19↔	Rad Laryekt, m Pharyngekt, sonstige Rekonstruktion
25.4x.33↔	Rad Pelviglekt, transor Zugang, Reko m myokutanem Lp	30.4x.20↔	Rad Laryekt, m Pharyngekt und Schilddres, oh Reko
25.4x.34↔	Rd Pvlvglkt, trnsr Zg, Rk m fr mkrvsknst Tx	30.4x.21↔	Rd Lrykt, m Phryngkt u Schlddrs, Rk m lk Schleimh
25.4x.39↔	Rad Pelviglekt, transoraler Zugang, m sonstiger Reko	30.4x.22↔	Rd Lrykt, m Phryngkt u Schlddrs, Rk m N vskl Tx
25.4x.40↔	Radikale Pelviglossektomie, transmandibularär Zugang, n.n.bez.	30.4x.23↔	Rd Lrykt, m Phryngkt u Schlddrs, Rk m gstielt rg Lp
25.4x.41↔	Rad Pelviglekt, transmandibularär Zugang, oh Reko	30.4x.24↔	Rd Lrykt, m Phryngkt u Schlddrs, Rk m gstielt Lp
25.4x.42↔	Rad Pelviglekt, transmandibularär Zugang, Reko m lok Schleimh	30.4x.25↔	Rd Lrykt, m Phryngkt u Schlddrs, Rk m fr mkrvsknst Tx
25.4x.43↔	Rad Pelviglekt, transmandibularär Zugang, Reko m myokutanem Lp	30.4x.26↔	Rd Lrykt, m Phryngkt u Schlddrs, Rk m fr Drmtr
25.4x.44↔	Rd Pvlvglkt, trnsmnd Zg, Rk m fr mkrvsknst Tx	30.4x.27↔	Rd Lrykt, m Phryngkt u Schlddrs, Rk m Mgnhchzg
25.4x.49↔	Rad Pelviglekt, transmandibularär Zugang, m So Reko	30.4x.29↔	Rad Laryekt, m Pharyngekt und Schilddres, So Reko

30.4x.99↔	Radikale Laryngektomie, sonstige	76.5x.29↔	Sonstige Diskoplastik am Kiefergelenk
31.61↔	Naht einer Rissverletzung am Larynx	76.5x.30↔	Exst d Disc articul a Kiefergelenk mit Rekonstruktion
31.62↔	Verschluss einer Larynxfistel	76.5x.39↔	Sonstige Exstirpation d Discus articul a Kiefergelenk
31.63↔	Revision einer Laryngostomie	76.5x.40↔	Resektion am Tuberculum articulare des Kiefergelenks
31.64↔	Versorgung einer Larynxfraktur	76.5x.41↔	Plastische Rekonstruktion am Kiefergelenk
31.71↔	Naht einer Rissverletzung an der Trachea	76.5x.42↔	Glnkstblsierng (bwgngseinschränkd) d Kiefrgl
31.73↔	Verschluss einer anderen trachealen Fistel	76.5x.50↔	Arthr Entfernung e freien Gelenkkörpers a Kiefergelenk
31.75↔	Rekonstruktion d Trachea und Konstr e künstl Larynx	76.5x.59↔	Sonstige Entf e freien Gelenkkörpers a Kiefergelenk
38.01↔	Inzision von intrakraniellen Gefässen	76.5x.60↔	Implantation einer Endoprothese am Kiefergelenk
38.31↔	Resektion von intrakraniellen Gefässen mit Anastomose	76.5x.61↔	Wechsel einer Endoprothese am Kiefergelenk
38.51↔	Ligatur und Stripping von intrakraniellen Varizen	76.5x.90↔	So temporomandibuläre Arthropl o Diskopl a Kiefergel
38.61↔	Sonstige Exzision von intrakraniellen Gefässen	76.5x.99↔	Temporomandibuläre Arthroplastik, sonstige
38.81↔	Sonstiger chirurgischer Verschluss von intrakraniellen Gefässen	76.63.00↔	Osteoplastik [Osteotomie] am Corpus mandibulae, n.n.bez.
40.40↔	Radikale Neck dissection, n.n.bez.	76.63.10↔	Ostpl [Ost] i stl Alv o m frntr Ktnstsdtrg d Md o Dstrk
40.41.00↔	Radikale unilaterale Neck dissection, n.n.bez.	76.63.11↔	Ostpl [Ost] i frnt Alvkr o m Kntdrcht a hr Mdst o Dstrk
40.41.10↔	Sel (funkt) Neck dissec, supraomohyoid (Reg IIII)	76.63.12↔	Osteoplastik [Osteotomie] zur Kinnverlagerung ohne Distraktion
40.41.11↔	Selektive (funktionelle) Neck dissection, lateral (Region II-IV)	76.63.20↔	Verlag d Alveolarfortsatzes d hor Distrak na Osteot
40.41.12↔	Sel (funkt) Neck dissec, anterolateral (Reg IIIV)	76.63.21↔	Verlagerung d Mand d Distrak na Osteot i hor Mandast
40.41.13↔	Sel (funkt) Neck dissec, posterolateral (Reg IIIV)	76.63.99↔	Osteoplastik [Osteotomie] am Corpus mandibulae, sonstige
40.41.14↔	Selektive (funktionelle) Neck dissection, central (Region VI)	76.67↔	Reduktionsgenioplastik
40.41.20↔	Radikale Neck dissection (inkl. modifiziert)	76.68↔	Augmentationsgenioplastik
40.41.21↔	Extended Neck dissection	76.69.00↔	Sonstige plastische Rekonstruktion an Gschk, n.n.bez.
40.41.99↔	Radikale unilaterale Neck dissection, sonstige	76.69.10↔	Ostt z Vrlg d Mttgschts i d LFrtilI Ebn o Dstrk
40.42↔	Radikale bilaterale Neck dissection	76.69.20↔	Osteot z Vrlg d Mttgschts i d LFrtilIEbn m Dstrk
42.42.00↔	Totale Ösophagektomie, n.n.bez.	76.69.21↔	Ostt z Vrlg d Mscht i d LFrtilIEbn, kmb m and Ost m Dstrk
42.42.10↔	Totale Ösophagektomie, ohne Wiederherstellung der Kontinuität	76.69.30↔	Osteot z Vrlg d Mttgschts i d LFrtilIEbn m Dstrk
42.42.20↔	Tot Ösophagektomie, m Wiedhst d Kont, transmediastinal	76.69.40↔	Ostt z Vrlg d Mscht i d LfrtilEbn, kmb m LFrtilEbn m Dstrk
42.42.21↔	Tot Ösophagektomie, m Wiedhst d Kont, thorakoabdominal	76.69.90↔	Sonstige Osteotomie zur Verlagerung des Mittelgesichtes
42.42.29↔	Tot Ösophagektomie, m Wiedhst d Kont, So Zugang	76.69.99↔	Sonstige plastische Rekonstruktion an Gschk, sonstige
42.42.99↔	Totale Ösophagektomie, sonstige	76.91.00↔	Knochentransplantat an Gesichtsschädelknochen, n.n.bez.
76.01↔	Sequestrektomie an Gesichtsschädelknochen	76.91.10↔	Transplantat an Gesichtsschädelknochen
76.31.00↔	Partielle Mandibulektomie, n.n.bez.	76.91.11↔	Knochentransplantat an Gesichtsschädelknochen, gefäßgestielt
76.31.10↔	Partielle Mandibulektomie ohne Rekonstruktion	76.91.99↔	Knochentransplantat an Gesichtsschädelknochen, sonstige
76.31.20↔	Part Mandekt, Reko m mikrovasikanast Transplantat	86.94.00↔	Eins o Ers v Plsgnrt e Neurstm, Enzlsys, N spzf ob auflb, nnbz
76.31.21↔	Part Mandekt, m Kontdurchtr und alloplastischer Reko	86.94.10↔	Enstz v Plsgnrt e intrkr Neurstm, Enzlsys, N wiedrauf
76.31.29↔	Partielle Mandibulektomie mit sonstiger Rekonstruktion	86.94.11↔	Enstz v Plsgnrt e epd Neurstm, Enzlsys, N wiedrauf
76.31.99↔	Partielle Mandibulektomie, sonstige	86.94.12↔	Enstz v Plsgnrt e prph Neurstm, Enzlsys, N wiedrauf
76.39.00↔	Partielle Ostektomie an anderen Gesichtsschädkn, nnbez	86.94.20↔	Erstz v Plsgnrt e intrkr Neurstm, Enzlsys, N wiedrauf
76.39.10↔	Part Ostekt an and Gschk, Reko m mikrovasikanast Tx	86.94.21↔	Erstz v Plsgnrt e epd Neurstm, Enzlsys, N wiedrauf
76.39.11↔	Part Ostekt an and Gschk, Reko von Weich und Hart	86.94.22↔	Erstz v Plsgnrt e prph Neurstm, Enzlsys, N wiedrauf
76.39.19↔	Partielle Ostekt an and Gschk, sonstige Rekonstruktion	86.94.99↔	Eins o Ers v Plsgnrt e Neurstm, Enzlsys, N spzf ob auflb, S
76.39.99↔	Partielle Ostektomie an anderen Gesichtsschädkn, sonst	86.95.00↔	Eins o Ers v Plsgnrt e Neurstm, Mhrlysys, N spzf ob auflb, nnbz
76.41.00↔	Totale Mandibulektomie m glz Rekonstruktion, n.n.bez.	86.95.10↔	Enstz v Plsgnrt e intrkr Neurstm, Mhrlysys, N wiedrauf
76.41.10↔	Tot Mandekt m glz Reko, Reko m mikrovasikanast Tx	86.95.11↔	Enstz v Plsgnrt e epd Neurstm, Mhrlysys, N wiedrauf
76.41.99↔	Totale Mandibulektomie m glz Rekonstruktion, sonstige	86.95.12↔	Enstz v Plsgnrt e prph Neurstm, Mhrlysys, N wiedrauf
76.42↔	Sonstige totale Mandibulektomie	86.95.20↔	Erstz v Plsgnrt e intrkr Neurstm, Mhrlysys, N wiedrauf
76.43.00↔	Sonstige Rekonstruktion der Mandibula, n.n.bez.	86.95.21↔	Erstz v Plsgnrt e epd Neurstm, Mhrlysys, N wiedrauf
76.43.10↔	Sonstige Reko d Mand m mikrovasikanast Transplantat	86.95.22↔	Erstz v Plsgnrt e prph Neurstm, Mhrlysys, N wiedrauf
76.43.11↔	Plast Rekonstruktion Einf Defekte d Mand d CADImplant	86.95.99↔	Eins o Ers v Plsgnrt e Neurstm, Mhrlysys, N spzf ob auflb, S
76.43.12↔	Plast Reko großer o kompl Defekte d Mand d CADImplant	86.96.00↔	Enstz o Erstz v snst Plsgnrt e Neurstm, n.n.bez.
76.43.99↔	Sonstige Rekonstruktion der Mandibula, sonstige	86.96.10↔	Einsetz von Pulsgenerator zur Vorderwurzelstimulation
76.44.00↔	Totale Ostekt an and Gschk m glz Reko, n.n.bez.	86.96.11↔	Einsetzen von Pulsgenerator zur Vagusnervstimulation
76.44.10↔	Tot Ostekt an and Gschk, Reko m mikrovasikanast Tx	86.96.20↔	Ersetzen von Pulsgenerator zur Vorderwurzelstimulation
76.44.11↔	Tot Ostekt an and Gschk, Reko m Ni vaskularisiertem Tx	86.96.21↔	Ersetzen von Pulsgenerator zur Vagusnervstimulation
76.44.19↔	Totale Ostekt an and Gschk m sonstiger Rekonstruktion	86.96.99↔	Einsetz o Ersetz von sonst Pulsgenerat e Neurostim, So
76.44.99↔	Totale Ostekt an and Gschk m glz Reko, sonstige	86.97↔	Enstz o Erstz v auflb Plsgnrt e Neurstm, Enzlsys
76.45↔	Sonst totale Ostektomie an anderen Gesichtsschädelknochen	86.98.00↔	Eins o Erstz v auflb Plsgnrt e Neurstm, Mhrlysys, nnbz
76.46.00↔	Sonstige Rekonstruktion an and Gschk, n.n.bez.	86.98.10↔	Enstz v auflb Plsgnrt e intrkr Neurstm, Mhrlysys
76.46.10↔	So Reko an and Gschk m mikrovasikanast Transplantat	86.98.11↔	Enstz v auflb Plsgnrt e epd Neurstm, Mhrlysys
76.46.99↔	Sonstige Rekonstruktion an and Gschk, sonstige	86.98.12↔	Enstz v auflb Plsgnrt e prph Neurstm, Mhrlysys
76.5x.00↔	Temporomandibuläre Arthroplastik, n.n.bez.	86.98.20↔	Erstz v auflb Plsgnrt e intrkr Neurstm, Mhrlysys
76.5x.10↔	Kondylektomie am Kiefergelenk mit Rekonstruktion	86.98.21↔	Ersetz v auflb Pulsgenerat e epid Neurostim, Mehrelsys
76.5x.19↔	Sonstige Kondylektomie am Kiefergelenk	86.98.22↔	Erstz v auflb Plsgnrt e prph Neurstm, Mhrlysys
76.5x.20↔	Diskoplastik am Kiefergelenk mit Rekonstruktion	86.98.99↔	Enstz o Erstz v auflb Plsgnrt e Neurstm, Mhrlysys, S

ADRG D28**Monognathe Osteotomie und komplexe Eingriffe an Kopf und Hals oder andere Eingriffe an Kopf und Hals bei bösartiger Neubildung**

(Hauptdiagnose in Tabelle D28-1 oder Prozedur in Tabelle D28-2) und Prozedur in Tabelle D28-3

DRG D28Z**Monognathe Osteotomie und komplexe Eingriffe an Kopf und Hals oder andere Eingriffe an Kopf und Hals bei bösartiger Neubildung****Hauptdiagnose D28-1**

C00.0	Bösartige Neubildung: Äußere Oberlippe	C10.1	Bösartige Neubildung: Vorderfläche der Epiglottis
C00.1	Bösartige Neubildung: Äußere Unterlippe	C10.2	Bösartige Neubildung: Seitenwand des Oropharynx
C00.2	Bösartige Neubildung: Äußere Lippe, nicht näher bezeichnet	C10.3	Bösartige Neubildung: Hinterwand des Oropharynx
C00.3	Bösartige Neubildung: Oberlippe, Innenseite	C10.4	Bösartige Neubildung: Kiemengang
C00.4	Bösartige Neubildung: Unterlippe, Innenseite	C10.8	BNB: Oropharynx, mehrere Teilbereiche überlappend
C00.5	Bösartige Neubildung: Lippe, nnbez, Innenseite	C10.9	Bösartige Neubildung: Oropharynx, nicht näher bezeichnet
C00.6	Bösartige Neubildung: Lippenkommissur	C11.0	Bösartige Neubildung: Obere Wand des Nasopharynx
C00.8	BNB: Lippe, mehrere Teilbereiche überlappend	C11.1	Bösartige Neubildung: Hinterwand des Nasopharynx
C00.9	Bösartige Neubildung: Lippe, nicht näher bezeichnet	C11.2	Bösartige Neubildung: Seitenwand des Nasopharynx
C01	Bösartige Neubildung des Zungengrundes	C11.3	Bösartige Neubildung: Vorderwand des Nasopharynx
C02.0	Bösartige Neubildung: Zungenrücken	C11.8	BNB: Nasopharynx, mehrere Teilbereiche überlappend
C02.1	Bösartige Neubildung: Zungenrand	C11.9	Bösartige Neubildung: Nasopharynx, nicht näher bezeichnet
C02.2	Bösartige Neubildung: Zungenunterfläche	C12	Bösartige Neubildung des Recessus piriformis
C02.3	BNB: Vordere zwei Drittel der Zunge, Bereich nnbez	C13.0	Bösartige Neubildung: Regio postcricioidea
C02.4	Bösartige Neubildung: Zungentonsille	C13.1	BNB: Aryepiglottische Falte, hypopharyngeale Seite
C02.8	BNB: Zunge, mehrere Teilbereiche überlappend	C13.2	Bösartige Neubildung: Hinterwand des Hypopharynx
C02.9	Bösartige Neubildung: Zunge, nicht näher bezeichnet	C13.8	BNB: Hypopharynx, mehrere Teilbereiche überlappend
C03.0	Bösartige Neubildung: Oberkieferzahnfleisch	C13.9	Bösartige Neubildung: Hypopharynx, nicht näher bezeichnet
C03.1	Bösartige Neubildung: Unterkieferzahnfleisch	C14.0	Bösartige Neubildung: Pharynx, nicht näher bezeichnet
C03.9	Bösartige Neubildung: Zahnfleisch, nicht näher bezeichnet	C14.2	BNB: Lymphatischer Rachenring [Waldeyer]
C04.0	Bösartige Neubildung: Vorderer Teil des Mundbodens	C14.8	BNB: Lippe, Mundhöhle u Pharynx, mehr Teiler überlapp
C04.1	Bösartige Neubildung: Seitlicher Teil des Mundbodens	C30.0	Bösartige Neubildung: Nasenhöhle
C04.8	BNB: Mundboden, mehrere Teilbereiche überlappend	C30.1	Bösartige Neubildung: Mittelohr
C04.9	Bösartige Neubildung: Mundboden, nicht näher bezeichnet	C31.0	Bösartige Neubildung: Sinus maxillaris [Kieferhöhle]
C05.0	Bösartige Neubildung: Harter Gaumen	C31.1	Bösartige Neubildung: Sinus ethmoidalis [Siebbeinzellen]
C05.1	Bösartige Neubildung: Weicher Gaumen	C31.2	Bösartige Neubildung: Sinus frontalis [Stirnhöhle]
C05.2	Bösartige Neubildung: Uvula	C31.3	Bösartige Neubildung: Sinus sphenoidalis [Keilbeinhöhle]
C05.8	BNB: Gaumen, mehrere Teilbereiche überlappend	C31.8	BNB: Nasennebenhöhlen, mehrere Teilbereiche überlappend
C05.9	Bösartige Neubildung: Gaumen, nicht näher bezeichnet	C31.9	Bösartige Neubildung: Nasennebenhöhle, nnbez
C06.0	Bösartige Neubildung: Wangenschleimhaut	C32.0	Bösartige Neubildung: Glottis
C06.1	Bösartige Neubildung: Vestibulum oris	C32.1	Bösartige Neubildung: Supraglottis
C06.2	Bösartige Neubildung: Retromolarregion	C32.2	Bösartige Neubildung: Subglottis
C06.8	BNB: Sonst u nnbez Teile Mund, mehrere Teiler überlapp	C32.3	Bösartige Neubildung: Larynxknorpel
C06.9	Bösartige Neubildung: Mund, nicht näher bezeichnet	C32.8	BNB: Larynx, mehrere Teilbereiche überlappend
C07	Bösartige Neubildung der Parotis	C32.9	Bösartige Neubildung: Larynx, nicht näher bezeichnet
C08.0	Bösartige Neubildung: Glandula submandibularis	C39.0	Bösartige Neubildung: Obere Atemwege, Teil nnbez
C08.1	Bösartige Neubildung: Glandula sublingualis	C46.2	Kaposi-Sarkom Gaumen
C08.8	BNB: Große Speicheldrüsen, mehrere Teilbereiche überlapp	C76.0	BNB ungenau bezeichneter Lok: Kopf, Gesicht u Hals
C08.9	Bösartige Neubildung: Große Speicheldrüse, nnbez	D00.0	Carcinoma in situ Lippe/Mundhöhle/Pharynx
C09.0	Bösartige Neubildung: Fossa tonsillaris	D02.0	Carcinoma in situ Larynx
C09.1	Bösartige Neubildung: Gaumenbogen (vorderer) (hinterer)	D37.0	NB unsich/unbek Verhalt Lippe Mundhöh Pharynx
C09.8	BNB: Tonsille, mehrere Teilbereiche überlappend	D38.0	NB unsich/unbek Verhalt Larynx
C09.9	Bösartige Neubildung: Tonsille, nicht näher bezeichnet	H60.2	Otitis externa maligna
C10.0	Bösartige Neubildung: Vallecula epiglottica		

Prozedur D28-2

04.76↔	Plast Reko e alten traumat Verletz an kran u periph Nn	04.79.24↔	Tx und Transp e Nn d Armes und d Hand m interfsz Nht
04.79.00↔	Sonstige Neuroplastik, n.n.bez.	04.79.25↔	Tx u Trnsp v Nn d Rmpfs u d unt Extrm m intrfsz Nht
04.79.10↔	Transplantation und Transp e extrk Hirnner m epin Nht	04.79.29↔	Transplantation und Transp e sonst Nn m interfsz Nht
04.79.11↔	Transplantation und Transp d Plexus brachia m epin Nht	04.79.99↔	Sonstige Neuroplastik, sonstige
04.79.12↔	Transplantation und Transp von Nn d Schult m epin Nht	16.51.00↔	Exent d Orbita mit Entf ben Strukturen, n.n.bez.
04.79.13↔	Tx und Transp e Nn d Armes und d Hand m epin Nht	16.51.10↔	Exent d Orb m Entf ben Strukturen, m Erhalt d Lidhaut
04.79.14↔	Tx u Transp von Nn d Rumpfes u d unt Extrem m epin Nht	16.51.11↔	Exent d Orb m Entf ben Strukturen, oh Erhalt d Lidhaut
04.79.19↔	Transplantation und Transp e sonst Nervens m epin Nht	16.51.99↔	Sonstige Exenteration d Orbita mit Entf ben Strukturen
04.79.20↔	Transplantation und Transposition e Nn m interfsz Nht	16.52.00↔	Exent d Orb m ther Entf von Orbknoch, n.n.bez.
04.79.21↔	Tx und Transp e extrk Hirnner m interfsz Nht	16.52.10↔	Exent d Orb m ther Entf v Orbknoch, m Erhalt d Lidhaut
04.79.22↔	Tx und Transp d Plexus brachia m interfsz Nht	16.52.11↔	Exnt d Orb m thr Entf v Orbknoch, oh Erhlt d Lidhaut
04.79.23↔	Tx und Transp von Nn d Schult m interfsz Nht	16.52.99↔	So Exent d Orb m therapeutischem Entf von Orbknoch

16.59.00↔	Sonstige Exenteration der Orbita, n.n.bez.	76.62.20↔	Off Osteoplastik [Osteotomie] a Ramus mand, m Distrak
16.59.10↔	Sonstige Exenteration der Orbita, mit Erhalt der Lidhaut	76.62.99↔	Off Osteoplastik [Osteotomie] am Ramus mandibulae, sonst
16.59.11↔	Sonstige Exenteration der Orbita, ohne Erhalt der Lidhaut	76.63.00↔	Osteoplastik [Osteotomie] am Corpus mandibulae, n.n.bez.
16.59.99↔	Sonstige Exenteration der Orbita, sonstige	76.63.10↔	Ostpl [Ost] i stl Alv o m frntlr Kntsdtrg d Md o Dstrk
24.99.00↔	Sonstige zahnärztliche Operationen, n.n.bez.	76.63.11↔	Ostpl [Ost] i frnt Alvkr o m Kntdrcht a hr Mdst o Dstrk
24.99.10↔	Freil e enossalen Implant mit Aufsetzen e Distanzhülse	76.63.12↔	Osteoplastik [Osteotomie] zur Kinnverlagerung ohne Distraktion
24.99.11↔	Stabilisierung eines Zahnes	76.63.20↔	Verlag d Alveolarfortsatzes d hor Distrak na Osteot
24.99.20↔	Kieferaufbau durch Anwendung eines enoralen Distraktors	76.63.21↔	Verlagerung d Mand d Distrak na Osteot i hor Mandast
24.99.99↔	Sonstige zahnärztliche Operation, sonstige	76.63.99↔	Osteoplastik [Osteotomie] am Corpus mandibulae, sonstige
27.56.00↔	Sonstiges Hauttransplantat an Lippe und Mund, n.n.bez.	76.64↔	Sonstige orthognathische Chirurgie an der Mandibula
27.56.10↔	Kleinflächiges Spalthauttransplantat an Lippe und Mund	76.65.00↔	Segmentale Osteoplastik [Osteotomie] der Maxilla, n.n.bez.
27.56.20↔	Großflächiges Spalthauttransplantat an Lippe und Mund	76.65.10↔	Segmentale Osteopl [Osteotomie] d Maxilla, oh Distrak
27.56.30↔	Kleinflächige heterologe Hauttransplantation an die Lippe	76.65.20↔	Osteotomie d Maxilla im front Alveokber, mit Distrak
27.56.40↔	Grossflächig heterologe Hauttransplantation an die Lippe	76.65.21↔	Osteotomie d Maxilla i seitlichen Alveokber, m Distrak
27.56.50↔	Kleinflächige homologe Hauttransplantation an d Lippe	76.65.22↔	Ost d Mxll i frnt u seilt Alvkr i mr Sgmntn, m Dstrk
27.56.60↔	Grossflächig homologe Hauttransplantation an die Lippe	76.65.99↔	Segmentale Osteoplastik [Osteotomie] der Maxilla, sonstige
27.56.99↔	Sonstiges Hauttransplantat an Lippe und Mund, sonstige	76.74↔	Offene Reposition einer Maxillafraktur
30.29.00↔	Sonstige partielle Laryngektomie, n.n.bez.	76.76.00↔	Offene Reposition einer Mandibulafraktur, n.n.bez.
30.29.10↔	Cricohyoideopiglottopexy (CHEP)	76.76.10↔	Offene Reposition einer Einfachfraktur des Corpus mandibulae
30.29.11↔	Cricohyoideopexy (CHP)	76.76.11↔	Offene Reposition einer Mehrfachfraktur des Corpus mandibulae
30.29.20↔	Partielle Larynx-Pharynx-Resektion	76.76.20↔	Off Rep (von außen) e Einf o Merfachfx d Ram mand
30.29.21↔	Partielle Laryngektomie frontale (Huet)	76.76.21↔	Off Rep (transoral) e Einf o Merfachfx d Ram mand
30.29.22↔	Partielle Laryngektomie frontolaterale (Leroux-Robert)	76.76.30↔	Off Rep (transoral o von außen) e Fx d Proc articul mand
30.29.30↔	Arytenoidektomie	76.76.99↔	Offene Reposition einer Mandibulafraktur, sonstige
30.29.99↔	Sonstige partielle Laryngektomie, sonstige	76.79.00↔	Sonstige offene Reposition e Gesichtsschäfx, n.n.bez.
31.69.00↔	Sonstige plastische Rekonstruktion am Larynx, n.n.bez.	76.79.10↔	Sonstige offene Reposition einer Fraktur des Orbitadaches
31.69.10↔	Laryngoplastik, n.n.bez.	76.79.11↔	Sonstige offene Reposition e Fx d lateralen Orbitawand
31.69.11↔	Medialisierung Laryngoplastik, n.n.bez.	76.79.19↔	Sonstige offene Reposition einer sonstigen Orbitafraktur
31.69.12↔	Medialisierung Laryngoplastik, Thyroplastik Typ I	76.79.20↔	Sonstige offene Reposition einer Stirnhöhlenwandfraktur
31.69.13↔	Medialisierung Laryngoplastik durch Injektion	76.79.30↔	So off Rep e nasoethmoidalen Mittgesichtsfraktur
31.69.14↔	Medialisierung Laryngoplastik, externer Zugang	76.79.31↔	So off Rep e zentrolateralen Mittgesichtsfraktur
31.69.20↔	Erweiterungsplastik der Glottis (endolaryngeal)	76.79.39↔	Sonstige off Rep e sonstigen lat Mittgesichtsfraktur
31.69.30↔	Cricothyroidopexie	76.79.40↔	S off Rp kmbnietr Mttgschitsfrktn (Mrfchfx)
31.69.31↔	Arytenoidopexie	76.79.99↔	Sonstige offene Reposition e Gesichtsschäfx, sonstige
31.69.40↔	Konstruktion / Revision einer Neoglottis	78.10↔	Anlegen eines Fixateur externe, ohne Angabe der Lokalisation
31.69.41↔	Plastische Rekonstruktion des Larynx	78.11.00↔	Al e Fxt ext an Skp, Klv, Rp u Strn (nkl. Rp v Fx), nnbz
31.69.42↔	Plastische Rekonstruktion einer Stimmlippe	78.11.10↔	Geschl Rep e Fx von Skap u Klav m Knochfix d Fixat ext
31.69.99↔	Sonstige plastische Rekonstruktion am Larynx, sonstige	78.11.11↔	Off Rep e einf Fx v Skap u Klav m Knochfix d Fixat ext
40.41.00↔	Radikale unilaterale Neck dissection, n.n.bez.	78.11.12↔	Off Rp e Mhrfrgmfx v Klv u Skp m Knchfx d Fxt ext
40.41.10↔	Sel (funkt) Neck dissec, supraomohyoid (Reg IIII)	78.11.20↔	Geschl Rep e Fx von Rip u Stern m Knochfix d Fixat ext
40.41.11↔	Selektive (funktionelle) Neck dissection, lateral (Region II-IV)	78.11.21↔	Off Rep e Fx von Rip und Stern m Knochfix d Fixat ext
40.41.12↔	Sel (funkt) Neck dissec, anterolateral (Reg IIIV)	78.11.99↔	Anl e Fxt ext an Skp, Klv, Rp u Strn (nkl. Rp v Fx), S
40.41.13↔	Sel (funkt) Neck dissec, posterolateral (Reg IIIV)	78.12.00↔	Anl e Fixat ext a Hum (inkl. Rep von Fx), n.n.bez.
40.41.14↔	Selektive (funktionelle) Neck dissection, central (Region VI)	78.12.10↔	Geschl Reposition e prox Humfx m Knochfix d Fixat ext
40.41.20↔	Radikale Neck dissection (inkl. modifiziert)	78.12.11↔	Off Reposition e prox Humfx m Knochfix d Fixat ext
40.41.21↔	Extended Neck dissection	78.12.90↔	Geschl Rep e sonstigen Humfx m Knochfix d Fixat ext
40.41.99↔	Radikale unilaterale Neck dissection, sonstige	78.12.91↔	Off Rep e sonstigen Humfx m Knochfix d Fixat ext
40.42↔	Radikale bilaterale Neck dissection	78.12.99↔	Anl e Fixat ext a Hum (inkl. Rep von Fx), sonstige
76.5x.00↔	Temporomandibuläre Arthroplastik, n.n.bez.	78.13.00↔	Anl e Fxt ext an Rd u Uln (nkl. Rp v Fx), n.n.bz.
76.5x.10↔	Kondylektomie am Kiefergelenk mit Rekonstruktion	78.13.10↔	Geschl Reposition e dist Radfx m Knochfix d Fixat ext
76.5x.19↔	Sonstige Kondylektomie am Kiefergelenk	78.13.11↔	Geschl Rep e sonstigen Radfx m Knochfix d Fixat ext
76.5x.20↔	Diskoplastik am Kiefergelenk mit Rekonstruktion	78.13.12↔	Off Reposition e dist Radfx m Knochfix d Fixat ext
76.5x.29↔	Sonstige Diskoplastik am Kiefergelenk	78.13.13↔	Off Rep e sonstigen Radfx m Knochfix d Fixat ext
76.5x.30↔	Exst d Disc articul a Kiefergelenk mit Rekonstruktion	78.13.20↔	Geschl Reposition e Ulnafraktur m Knochfix d Fixat ext
76.5x.39↔	Sonstige Exstirpation d Discus articul a Kiefergelenk	78.13.99↔	Anl e Fixat ext an Rad und Ulna (inkl. Rep von Fx), So
76.5x.40↔	Resektion am Tuberculum articulare des Kiefergelenks	78.14.00↔	Anl e Fxt ext an Krpl u Mtkrp (nkl. Rp v Fx), n.n.bz.
76.5x.41↔	Plastische Rekonstruktion am Kiefergelenk	78.14.10↔	Gschl Rp e Fx an Krpl u Mtkrp m Knchfx d Fxt ext
76.5x.42↔	Glnkstbslierng (bwngnseinschränkd) d Kiefrgl	78.14.11↔	Off Rp e Fx an Krpl u Mtkrp m Knchfx d Fxt ext
76.5x.50↔	Arthr Entfernung e freien Gelenkkörpers a Kiefergelenk	78.14.99↔	Anl e Fxt ext an Krpl u Mtkrp (nkl. Rp v Fx), S
76.5x.59↔	Sonstige Entf e freien Gelenkkörpers a Kiefergelenk	78.15.00↔	Anl e Fixat ext a Fem (inkl. Rep von Fx), n.n.bez.
76.5x.60↔	Implantation einer Endoprothese am Kiefergelenk	78.15.10↔	Off Rep e Schhfx u prox Femurf m Knochfix d Fixat ext
76.5x.61↔	Wechsel einer Endoprothese am Kiefergelenk	78.15.20↔	Off Rep e Femurschafffraktur m Knochfix d Fixat ext
76.5x.90↔	So temporomandibuläre Arthroplo o Diskopl a Kiefergel	78.15.30↔	Geschl Rep e dist Femurf m Knochfix d Fixat ext
76.5x.99↔	Temporomandibuläre Arthroplastik, sonstige	78.15.31↔	Off Reposition e dist Femurf m Knochfix d Fixat ext
76.61.00↔	Geschl Osteopl [Osteotomie] a Ramus mand, n.n.bez.	78.15.40↔	Geschl Rep e sonstigen Femurf m Knochfix d Fixat ext
76.61.10↔	Geschl Osteopl [Osteotomie] a Ramus mand, oh Distrak	78.15.99↔	Anl e Fixat ext a Fem (inkl. Rep von Fx), sonstige
76.61.20↔	Geschl Osteopl [Osteotomie] a Ramus mand, m Distrak	78.16.00↔	Anl e Fixat ext an d Patel (inkl. Rep v Fx), n.n.bez.
76.61.99↔	Geschl Osteopl [Osteotomie] a Ramus mand, sonstige	78.16.10↔	Geschl Reposition e Fx d Patel m Knochfix d Fixat ext
76.62.00↔	Off Osteoplastik [Osteotomie] am Ramus mandibulae, nnbez	78.16.11↔	Off Reposition e Fx d Patella m Knochfix d Fixat ext
76.62.10↔	Off Osteopl [Osteotomie] a Ramus mand, oh Disktraktion	78.16.99↔	Anl e Fixat ext an d Patel (inkl. Rep von Fx), So

78.17.00↔	Anl e Fxt ext an Tb u Fb (nkl. Rp v Fx), n.n.bz.	78.52.10↔	Revision von Osteosynthesematerial (oh Matwechs) a Hum
78.17.10↔	Geschl Rep e Fx d prox Tibia m Knochfix d Fixat ext	78.52.99↔	Inn Knochfix ohne Reposition d Fx a Hum, sonstige
78.17.11↔	Off Rep e einf Fx d prox Tibia m Knochfix d Fixat ext	78.53.00↔	Inn Knochfix oh Rep d Fx an Rad und Ulna, n.n.bez.
78.17.12↔	Off Rp e Mhrfrgmfx d prx Tb m Knchfx d Fxt ext	78.53.10↔	Revision von Osteosynthmat (oh Matwechs) an Radius
78.17.13↔	Off Rp e einf Tibiaschifftrkr m Knchfx d Fxt ext	78.53.20↔	Revision von Osteosynthmat (oh Matwechs) an Ulna
78.17.14↔	Off Rep e einf Fx d dist Tibia m Knochfix d Fixat ext	78.53.99↔	Inn Knochfix oh Rep d Fx an Rad und Ulna, sonstige
78.17.15↔	Geschl Rep e sonst Tibiafraktur m Knochfix d Fixat ext	78.54.00↔	Inn Knchfx oh Rp d Fx an Krpl u Mtkrp, n.n.bz.
78.17.16↔	Off Rp e Mhrfrgmfx S Teil d Tb m Knchfx d Fxt ext	78.54.10↔	Rev v Osteosynthmat (oh Matwechs) an Karpal u Metakarp
78.17.20↔	Off Rep e einf Fx d prox Fib m Knochfix d Fixat ext	78.54.99↔	Inn Knochfix oh Rep d Fx an Karpal und Metakarp, So
78.17.21↔	Off Rp e Mhrfrgmfx d prx Fb m Knchfx d Fxt ext	78.55.00↔	Inn Knochfix ohne Reposition d Fx a Fem, n.n.bez.
78.17.22↔	Off Rep e einf Fx d Fibulasch m Knochfix d Fixat ext	78.55.10↔	Revision von Osteosynthesematerial (oh Matwechs) a Fem
78.17.23↔	Off Rp e Mhrfrgmfx d Fblsch m Knchfx d Fxt ext	78.55.99↔	Inn Knochfix ohne Reposition d Fx a Fem, sonstige
78.17.24↔	Geschl Rep e dist Fibulafx m Knochfix d Fixat ext	78.56.00↔	Inn Knochfix oh Reposition d Fx an d Patella, n.n.bez.
78.17.25↔	Off Rep e einf Fx d dist Fib m Knochfix d Fixat ext	78.56.10↔	Revision von Osteosynthmat (oh Matwechs) an d Patella
78.17.26↔	Off Rp e Mhrfrgmfx d dst Fb m Knchfx d Fxt ext	78.56.99↔	Inn Knochfix oh Reposition d Fx an d Patella, sonstige
78.17.27↔	Geschl Rep e sonstigen Fibulafx m Knochfix d Fixat ext	78.57.00↔	Inn Knochfix oh Rep d Fx an Tibia und Fib, n.n.bez.
78.17.99↔	Anl e Fixat ext an Tib und Fib (inkl. Rep von Fx), So	78.57.10↔	Revision von Osteosynthmat (oh Matwechs) an d Tibia
78.18.00↔	Anl e Fxt ext an Trsl u Mttrs (nkl. Rp v Fx), n.n.bz.	78.57.20↔	Revision von Osteosynthmat (oh Matwechs) an d Tib
78.18.10↔	Geschl Rep e Kalkaneusfraktur m Knochfix d Fixat ext	78.57.99↔	Inn Knochfix oh Rep d Fx an Tibia und Fib, sonstige
78.18.11↔	Geschl Rp e Fx S Trsl u Mttrs m Knchfx d Fxt ext	78.58.00↔	Inn Knchfx oh Rp d Fx an Trsl u Mttrs, n.n.bz.
78.18.12↔	Off Rp e einf Fx an snst Trsl u Mttrs m Knfx d Fxt ext	78.58.10↔	Rev v Osteosynthmat (oh Matwechs) an Tarsal u Metatars
78.18.13↔	Off Rep e Fx an Kalkan u Talus m Knochfix d Fixat ext	78.58.99↔	Inn Knochfix oh Rep d Fx an Tarsalia und Metatars, So
78.18.14↔	Off Rp e Mhrfrgmfx an snst Trsl m Knchfx d Fxt ext	78.59.00↔	Inn Knfx o Rp d Fx an and näh bz Kn, au Gschk, nnbz
78.18.15↔	Off Rp e Mhrfrgmfx an Mttrs m Knchfx d Fxt ext	78.59.10↔	Rev von Osteosynthmat (oh Matwechs) an Phal d Hand
78.18.99↔	Anl e Fxt ext an Trsl u Mttrs (nkl. Rp v Fx), S	78.59.20↔	Rev von Osteosynthmat (oh Matwechs) an d Wirbelsäule
78.19.00↔	Anl e Fxt ext a And nä bz Kn, au Gk (Ink Rp v Fx), nnbz	78.59.30↔	Revision von Osteosynthesematerial (oh Matwechs) a Be
78.19.10↔	Geschl Rep e Fx von Phal d Hand m Knochfix d Fixat ext	78.59.40↔	Rev von Osteosynthmat (oh Matwechs) an Phal d Fußes
78.19.11↔	Off Rep e Fx von Phal d Hand m Knochfix d Fixat ext	78.59.90↔	Rv v Osteosynthmt (h MtWh) an and näh bz Kn, au Gschk
78.19.20↔	Geschl Rep e Fx d Beckens m Knochfix d Fixat ext	78.59.99↔	Inn Knchfx oh Rp d Fx an and näh bz Kn, auss Gschk, S
78.19.21↔	Off Rp e Fx d Actblms m Knchfx / Trnsfxion d Fxt ext	83.02.00↔	Myotomie, n.n.bez.
78.19.22↔	Off Rep e Fx So Teile d Beckens m Knochfix d Fixat ext	83.02.10↔	Myotomie, Kopf und Hals
78.19.30↔	Geschl Rep e Fx v Phal d Fusses m Knochfix d Fixat ext	83.02.11↔	Myotomie, Schulter und Axilla
78.19.31↔	Off Rep e Fx von Phal d Fusses m Knochfix d Fixat ext	83.02.12↔	Myotomie, Oberarm und Ellenbogen
78.19.90↔	Geschl Rep e Fx So bez Kn m Knochfix d Fixat ext	83.02.13↔	Myotomie, Unterarm
78.19.91↔	Off Rep e Fx sonstiger bez Kn m Knochfix d Fixat ext	83.02.14↔	Myotomie, Brustwand, Bauch und Rücken
78.19.99↔	Al e Fxt ext a And nä bz Kn, au Gschk (inkl. Rp v Fx), S	83.02.15↔	Myotomie, Leisten- und Genitalregion und Gesäss
78.50.2a↔	Osteosyn d Vrrng n Osteot, b Knchtx o Knchntnrs	83.02.16↔	Myotomie, Untere Extremität
78.50.2b↔	Osteosyn d Mrkn m Glkmp n Osteot, b Knchtx o Knchntnrs	83.02.19↔	Myotomie, Andere Lokalisation
78.50.2c↔	Osteosyn d snst Mrkn n Osteot, b Knchtx o Knchntnrs	83.02.99↔	Myotomie, sonstige
78.50.2d↔	Osteosyn d Ringf na Osteot, b Knchtx o Knochentransp	84.53.00↔	Implnt v int Verlängvrr d Extrm m knt Trkt, n.n.bz.
78.50.2e↔	Osteosyn d snst Fxt ext n Osteot, b Knchtx o Knchntnrs	84.53.10↔	Implant e Ni motor int Verlängerungs oder Kntranspsys
78.50.2f↔	Osteosyn d N mtr int Vrl o Kntrpos, n Ost, b Knfx o Knfp	84.53.11↔	Implant e motor int Verlängerungs oder Kntranspsys
78.50.2g↔	Osteosyn d mtr int Vrl o Kntrpos, n Ost, b Knfx o Knfp	84.53.99↔	Implant v int Verlängvrr d Extrm m kinet Trakt, So
78.51.00↔	Inn Knchfx oh Rp d Fx an Skp, Klv, Rp u Strn, n.n.bz.	84.54↔	Implant von So int Verlängerungsvorrichtung d Extrm
78.51.10↔	Rv v Osteosynthmt (h Mtwechs) an Skp, Klv, Rp u Strn	84.71↔	Anlegen einer externen Fixationsvorrichtung, eindimensional
78.51.99↔	Inn Knchfx oh Rp d Fx an Skp, Klv, Rp u Strn, S	84.72↔	Anlegen einer externen Fixationsvorrichtung, Ringsystem
78.52.00↔	Inn Knochfix ohne Reposition d Fx a Hum, n.n.bez.	84.73↔	Anlegen einer gemischten Vorrichtung

Prozedur D28-3

04.76↔	Plast Reko e alten traumat Verletz an kran u periph Nn	16.52.00↔	Exent d Orb m ther Entf von Orbknoch, n.n.bez.
04.79.00↔	Sonstige Neuroplastik, n.n.bez.	16.52.10↔	Exent d Orb m ther Entf v Orbknoch, m Erhalt d Lidhaut
04.79.10↔	Transplantation und Transp e extrk Hirner m epin Nht	16.52.11↔	Exnt d Orb m thr Entf v Orbknoch, oh Erhlt d Lidhaut
04.79.11↔	Transplantation und Transp d Plexus brachia m epin Nht	16.52.99↔	So Exent d Orb m therapeutischem Entf von Orbknoch
04.79.12↔	Transplantation und Transp von Nn d Schult m epin Nht	16.59.00↔	Sonstige Exenteration der Orbita, n.n.bez.
04.79.13↔	Tx und Transp e Nn d Armes und d Hand m epin Nht	16.59.10↔	Sonstige Exenteration der Orbita, mit Erhalt der Lidhaut
04.79.14↔	Tx u Transp von Nn d Rumpfes u d unt Extremit m epin Nht	16.59.11↔	Sonstige Exenteration der Orbita, ohne Erhalt der Lidhaut
04.79.19↔	Transplantation und Transp e sonst Nervens m epin Nht	16.59.99↔	Sonstige Exenteration der Orbita, sonstige
04.79.20↔	Transplantation und Transposition e Nn m interfsz Nht	21.72↔	Offene Reposition einer Nasenfraktur
04.79.21↔	Tx und Transp e extrk Hirner m interfsz Nht	24.99.00↔	Sonstige zahnärztliche Operationen, n.n.bez.
04.79.22↔	Tx und Transp d Plexus brachia m interfsz Nht	24.99.10↔	Freil e enossalen Implant mit Aufsetzen e Distanzhülse
04.79.23↔	Tx und Transp von Nn d Schult m interfsz Nht	24.99.11↔	Stabilisierung eines Zahnes
04.79.24↔	Tx und Transp e Nn d Armes und d Hand m interfsz Nht	24.99.20↔	Kieferaufbau durch Anwendung eines enoralen Distraktors
04.79.25↔	Tx u Trns v Nn d Rmpfs u d unt Extremit m intrfsz Nht	24.99.99↔	Sonstige zahnärztliche Operation, sonstige
04.79.29↔	Transplantation und Transp e sonst Nn m interfsz Nht	27.56.00↔	Sonstiges Hauttransplantat an Lippe und Mund, n.n.bez.
04.79.99↔	Sonstige Neuroplastik, sonstige	27.56.10↔	Kleinflächiges Spalthauttransplantat an Lippe und Mund
16.51.00↔	Exent d Orbita mit Entf ben Strukturen, n.n.bez.	27.56.20↔	Großflächiges Spalthauttransplantat an Lippe und Mund
16.51.10↔	Exent d Orb m Entf ben Strukturen, m Erhalt d Lidhaut	27.56.30↔	Kleinflächige heterologe Hauttransplantation an die Lippe
16.51.11↔	Exent d Orb m Entf ben Strukturen, oh Erhalt d Lidhaut	27.56.40↔	Grossflächig heterologe Hauttransplantation an die Lippe
16.51.99↔	Sonstige Exenteration d Orbita mit Entf ben Strukturen	27.56.50↔	Kleinflächige homologe Hauttransplantation an d Lippe

27.56.60↔	Grossflächig homologe Hauttransplantation an die Lippe	76.63.20↔	Verlag d Alveolarfortsatzes d hor Distrak na Osteot
27.56.99↔	Sonstiges Hauttransplantat an Lippe und Mund, sonstige	76.63.21↔	Verlagerung d Mand d Distrak na Osteot i hor Mandast
30.29.00↔	Sonstige partielle Laryngektomie, n.n.bez.	76.63.99↔	Osteoplastik [Osteotomie] am Corpus mandibulae, sonstige
30.29.10↔	Cricohyoidoepiglottopexy (CHEP)	76.64↔	Sonstige orthognathische Chirurgie an der Mandibula
30.29.11↔	Cricohyoidopexy (CHP)	76.65.00↔	Segmentale Osteoplastik [Osteotomie] der Maxilla, n.n.bez.
30.29.20↔	Partielle Larynx-Pharynx-Resektion	76.65.10↔	Segmentale Osteopl [Osteotomie] d Maxilla, oh Distrak
30.29.21↔	Partielle Laryngektomie frontale (Huet)	76.65.20↔	Osteotomie d Maxilla im front Alveokber, mit Distrak
30.29.22↔	Partielle Laryngektomie frontolaterale (Leroux-Robert)	76.65.21↔	Osteotomie d Maxilla i seitlichen Alveokber, m Distrak
30.29.30↔	Arytenoidektomie	76.65.22↔	Ost d Mxll i frnt u seiltl Alvkr i mr Sgmntn, m Dstrk
30.29.99↔	Sonstige partielle Laryngektomie, sonstige	76.65.99↔	Segmentale Osteoplastik [Osteotomie] der Maxilla, sonstige
31.69.00↔	Sonstige plastische Rekonstruktion am Larynx, n.n.bez.	76.70↔	Reposition einer Gesichtsschädelfraktur, n.n.bez.
31.69.10↔	Laryngoplastik, n.n.bez.	76.72↔	Offene Reposition einer Jochbein- und Jochbogenfraktur
31.69.11↔	Medialisierung Laryngoplastik, n.n.bez.	76.74↔	Offene Reposition einer Maxillafraktur
31.69.12↔	Medialisierung Laryngoplastik, Thyroplastik Typ I	76.76.00↔	Offene Reposition einer Mandibulafraktur, n.n.bez.
31.69.13↔	Medialisierung Laryngoplastik durch Injektion	76.76.10↔	Offene Reposition einer Einfachfraktur des Corpus mandibulae
31.69.14↔	Medialisierung Laryngoplastik, externer Zugang	76.76.11↔	Offene Reposition einer Mehrfachfraktur des Corpus mandibulae
31.69.20↔	Erweiterungsplastik der Glottis (endolaryngeal)	76.76.20↔	Off Rep (von außen) e Einf o Merfachfx d Ram mand
31.69.30↔	Cricothyroidopexie	76.76.21↔	Off Rep (transoral) e Einf o Merfachfx d Ram mand
31.69.31↔	Arytenoidopexie	76.76.30↔	Off Rep (transoral von außen) e Fx d Proc articul mand
31.69.40↔	Konstruktion / Revision einer Neoglottis	76.76.99↔	Offene Reposition einer Mandibulafraktur, sonstige
31.69.41↔	Plastische Rekonstruktion des Larynx	76.77.00↔	Offene Reposition einer Processus alveolaris-Fraktur, n.n.bez.
31.69.42↔	Plastische Rekonstruktion einer Stimmlippe	76.77.10↔	Offene Reposition einer Processus alveolaris-Fraktur der Maxilla
31.69.99↔	Sonstige plastische Rekonstruktion am Larynx, sonstige	76.77.11↔	Offene Reposition e Processus alveolaris-Fraktur d Mandibula
40.41.00↔	Radikale unilaterale Neck dissection, n.n.bez.	76.77.99↔	Offene Reposition einer Processus alveolaris-Fraktur, sonstige
40.41.10↔	Sel (funkt) Neck dissec, supraomohyoid (Reg IIII)	76.78.00↔	Sonstige geschl Reposition e Gesichtsschäfx, n.n.bez.
40.41.11↔	Selektive (funktionelle) Neck dissection, lateral (Region II-IV)	76.78.10↔	Geschlossene Reposition einer Stirnhöhlenvorderwandfraktur
40.41.12↔	Sel (funkt) Neck dissec, anterolateral (Reg IIV)	76.78.11↔	Endoskopische Reposition einer Strinhöhlenvorderwandfraktur
40.41.13↔	Sel (funkt) Neck dissec, posterolateral (Reg IIIV)	76.78.20↔	Geschlossene Reposition einer Orbitafraktur
40.41.14↔	Selektive (funktionelle) Neck dissection, central (Region VI)	76.78.21↔	Endoskopische Reposition einer Orbitafraktur
40.41.20↔	Radikale Neck dissection (inkl. modifiziert)	76.78.99↔	Sonstige geschl Reposition e Gesichtsschäfx, sonstige
40.41.21↔	Extended Neck dissection	76.79.00↔	Sonstige offene Reposition e Gesichtsschäfx, n.n.bez.
40.41.99↔	Radikale unilaterale Neck dissection, sonstige	76.79.10↔	Sonstige offene Reposition einer Fraktur des Orbitadaches
40.42↔	Radikale bilaterale Neck dissection	76.79.11↔	Sonstige offene Reposition e Fx d lateralen Orbitawand
76.09.00↔	Sonstige Inzision an Gesichtsschädelknochen, n.n.bez.	76.79.19↔	Sonstige offene Reposition einer sonstigen Orbitafraktur
76.09.10↔	Reosteotomie nach Frakturposition	76.79.20↔	Sonstige offene Reposition einer Stirnhöhlenvorderwandfraktur
76.09.99↔	Sonstige Inzision an Gesichtsschädelknochen, sonstige	76.79.30↔	So off Rep e nasoethmoidalen Mittgesichtsfraktur
76.2x.00↔	Lokale Exz oder Destr e Läsion an Gschk, n.n.bez.	76.79.31↔	So off Rep e zentralateralen Mittgesichtsfraktur
76.2x.10↔	Dekortikation eines Gesichtsschädelknochens	76.79.39↔	Sonstige off Rep e sonstigen lat Mittgesichtsfraktur
76.2x.11↔	Exzision von periostalem Gewebe an Gesichtsschädelknochen	76.79.40↔	S off Rp kmbnirtr Mttgschtsfrktrn (Mrfchfx)
76.2x.12↔	Abtragung (modellierende Osteotomie) an Gesichtsschädelkn	76.79.99↔	Sonstige offene Reposition e Gesichtsschäfx, sonstige
76.2x.20↔	Destruktion einer Läsion an Gesichtsschädelknochen	76.94↔	Offene Reposition einer Kiefergelenksluxation
76.2x.99↔	Lokale Exz oder Destr e Läsion an Gschk, sonstige	78.10↔	Anlegen eines Fixateur externe, ohne Angabe der Lokalisation
76.5x.00↔	Temporomandibuläre Arthroplastik, n.n.bez.	78.11.00↔	Anl e Fxt ext an Skp, Klv, Rp u Strn (inkl. Rp v Fx), nnbz
76.5x.10↔	Kondylektomie am Kiefergelenk mit Rekonstruktion	78.11.10↔	Geschl Rep e Fx von Skap u Klav m Knochfx d Fixat ext
76.5x.19↔	Sonstige Kondylektomie am Kiefergelenk	78.11.11↔	Off Rep e einf Fx v Skap u Klav m Knochfx d Fixat ext
76.5x.20↔	Diskoplastik am Kiefergelenk mit Rekonstruktion	78.11.12↔	Off Rp e Mhrfrgmfx v Klv u Skp m Knochfx d Fxt ext
76.5x.29↔	Sonstige Diskoplastik am Kiefergelenk	78.11.20↔	Geschl Rep e Fx von Rip u Stern m Knochfx d Fixat ext
76.5x.30↔	Exst d Disc articul a Kiefergelenk mit Rekonstruktion	78.11.21↔	Off Rep e Fx von Rip und Stern m Knochfx d Fixat ext
76.5x.39↔	Sonstige Exstirpation d Discus articul a Kiefergelenk	78.11.99↔	Anl e Fxt ext an Skp, Klv, Rp u Strn (inkl. Rp v Fx), S
76.5x.40↔	Resektion am Tuberculum articulare des Kiefergelenks	78.12.00↔	Anl e Fixat ext a Hum (inkl. Rep von Fx), n.n.bez.
76.5x.41↔	Plastische Rekonstruktion am Kiefergelenk	78.12.10↔	Geschl Reposition e prox Humfx m Knochfx d Fixat ext
76.5x.42↔	Glnkstblsierng (bwngnseinschränkd) d Kiefrgl	78.12.11↔	Off Reposition e prox Humfx m Knochfx d Fixat ext
76.5x.50↔	Arthr Entfernung e freien Gelenkkörpers a Kiefergelenk	78.12.90↔	Geschl Rep e sonstigen Humfx m Knochfx d Fixat ext
76.5x.59↔	Sonstige Entf e freien Gelenkkörpers a Kiefergelenk	78.12.91↔	Off Rep e sonstigen Humfx m Knochfx d Fixat ext
76.5x.60↔	Implantation einer Endoprothese am Kiefergelenk	78.12.99↔	Anl e Fixat ext a Hum (inkl. Rep von Fx), sonstige
76.5x.61↔	Wechsel einer Endoprothese am Kiefergelenk	78.13.00↔	Anl e Fxt ext an Rd u Uln (inkl. Rp v Fx), n.n.bz.
76.5x.90↔	So temporomandibuläre Arthroplo d Diskopl a Kiefergel	78.13.10↔	Geschl Reposition e dist Radfx m Knochfx d Fixat ext
76.5x.99↔	Temporomandibuläre Arthroplastik, sonstige	78.13.11↔	Geschl Rep e sonstigen Radfx m Knochfx d Fixat ext
76.61.00↔	Geschl Osteopl [Osteotomie] a Ramus mand, n.n.bez.	78.13.12↔	Off Reposition e dist Radfx m Knochfx d Fixat ext
76.61.10↔	Geschl Osteopl [Osteotomie] a Ramus mand, oh Distrak	78.13.13↔	Off Rep e sonstigen Radfx m Knochfx d Fixat ext
76.61.20↔	Geschl Osteopl [Osteotomie] a Ramus mand, m Distrak	78.13.20↔	Geschl Reposition e Ulnafraktur m Knochfx d Fixat ext
76.61.99↔	Geschl Osteopl [Osteotomie] a Ramus mand, sonstige	78.13.99↔	Anl e Fixat ext an Rad und Ulna (inkl. Rep von Fx), So
76.62.00↔	Off Osteoplastik [Osteotomie] am Ramus mandibulae, nnbz	78.14.00↔	Anl e Fxt ext an Krpl u Mtkrp (inkl. Rp v Fx), n.n.bz.
76.62.10↔	Off Osteopl [Osteotomie] a Ramus mand, oh Disktraktion	78.14.10↔	Gschl Rp e Fx an Krpl u Mtkrp m Knchfx d Fxt ext
76.62.20↔	Off Osteoplastik [Osteotomie] a Ramus mand, m Distrak	78.14.11↔	Off Rp e Fx an Krpl u Mtkrp m Knchfx d Fxt ext
76.62.99↔	Off Osteoplastik [Osteotomie] am Ramus mandibulae, sonst	78.14.99↔	Anl e Fxt ext an Krpl u Mtkrp (inkl. Rp v Fx), S
76.63.00↔	Osteoplastik [Osteotomie] am Corpus mandibulae, n.n.bez.	78.15.00↔	Anl e Fixat ext a Fem (inkl. Rep von Fx), n.n.bez.
76.63.10↔	Ostpl [Ost] i stl Alv o m frntlr Kntsdtrg d Md o Dstrk	78.15.10↔	Off Rep e Schhfx u prox Femurfx m Knochfx d Fixat ext
76.63.11↔	Ostpl [Ost] i frnt Alvkr o m Kntdtrht a hr Mdst o Dstrk	78.15.20↔	Off Rep e Femurschaffraktur m Knochfx d Fixat ext
76.63.12↔	Osteoplastik [Osteotomie] zur Kinnverlagerung ohne Distraction	78.15.30↔	Geschl Rep e dist Femurfx m Knochfx d Fixat ext

78.15.31↔	Off Reposition e dist Femurfx m Knochfix d Fixat ext	78.51.10↔	Rv v Osteosynthmt (h Mtwhs) an Skp, Klv, Rp u Strn
78.15.40↔	Geschl Rep e sonstigen Femurfx m Knochfix d Fixat ext	78.51.99↔	Inn Knchfx oh Rp d Fx an Skp, Klv, Rp u Strn, S
78.15.99↔	Anl e Fixat ext a Fem (inkl. Rep von Fx), sonstige	78.52.00↔	Inn Knochfix ohne Reposition d Fx a Hum, n.n.bez.
78.16.00↔	Anl e Fixat ext an d Patel (inkl. Rep v Fx), n.n.bez.	78.52.10↔	Revison von Osteosynthesematerial (oh Matwechs) a Hum
78.16.10↔	Geschl Reposition e Fx d Patel m Knochfix d Fixat ext	78.52.99↔	Inn Knochfix ohne Reposition d Fx a Hum, sonstige
78.16.11↔	Off Reposition e Fx d Patella m Knochfix d Fixat ext	78.53.00↔	Inn Knochfix oh Rep d Fx an Rad und Ulna, n.n.bez.
78.16.99↔	Anl e Fixat ext an d Patel (inkl. Rep von Fx), So	78.53.10↔	Revision von Osteosynthmat (oh Matwechs) an Radius
78.17.00↔	Anl e Fxt ext an Tb u Fb (inkl. Rp v Fx), n.n.bz.	78.53.20↔	Revision von Osteosynthmat (oh Matwechs) an Ulna
78.17.10↔	Geschl Rep e Fx d prox Tibia m Knochfix d Fixat ext	78.53.99↔	Inn Knochfix oh Rep d Fx an Rad und Ulna, sonstige
78.17.11↔	Off Rep e einf Fx d prox Tibia m Knochfix d Fixat ext	78.54.00↔	Inn Knchfx oh Rp d Fx an Krpl u Mtkrp, n.n.bz.
78.17.12↔	Off Rp e Mhrfrgmfx d prx Tb m Knchfx d Fxt ext	78.54.10↔	Rev v Osteosynthmat (oh Matwechs) an Karpal u Metakarp
78.17.13↔	Off Rp e einf Tbiaschfrtkr m Knchfx d Fxt ext	78.54.99↔	Inn Knochfix oh Rep d Fx an Karpal und Metakarp, So
78.17.14↔	Off Rep e einf Fx d dist Tibia m Knochfix d Fixat ext	78.55.00↔	Inn Knochfix ohne Reposition d Fx a Fem, n.n.bez.
78.17.15↔	Geschl Rep e sonst Tibiafraktur m Knochfix d Fixat ext	78.55.10↔	Revision von Osteosynthesematerial (oh Matwechs) a Fem
78.17.16↔	Off Rp e Mhrfrgmfx S Teil d Tb m Knchfx d Fxt ext	78.55.99↔	Inn Knochfix ohne Reposition d Fx a Fem, sonstige
78.17.20↔	Off Rep e einf Fx d prox Fib m Knochfix d Fixat ext	78.56.00↔	Inn Knochfix oh Reposition d Fx an d Patella, n.n.bez.
78.17.21↔	Off Rp e Mhrfrgmfx d prx Fb m Knchfx d Fxt ext	78.56.10↔	Revision von Osteosynthmat (oh Matwechs) an d Patella
78.17.22↔	Off Rep e einf Fx d Fibulasch m Knochfix d Fixat ext	78.56.99↔	Inn Knochfix oh Reposition d Fx an d Patella, sonstige
78.17.23↔	Off Rp e Mhrfrgmfx d Fblsch m Knchfx d Fxt ext	78.57.00↔	Inn Knochfix oh Rep d Fx an Tibia und Fib, n.n.bez.
78.17.24↔	Geschl Rep e dist Fibulafx m Knochfix d Fixat ext	78.57.10↔	Revision von Osteosynthmat (oh Matwechs) an d Tibia
78.17.25↔	Off Rep e einf Fx d dist Fib m Knochfix d Fixat ext	78.57.20↔	Revision von Osteosynthmat (oh Matwechs) an d Fib
78.17.26↔	Off Rp e Mhrfrgmfx d dst Fb m Knchfx d Fxt ext	78.57.99↔	Inn Knochfix oh Rep d Fx an Tibia und Fib, sonstige
78.17.27↔	Geschl Rep e sonstigen Fibulafx m Knochfix d Fixat ext	78.58.00↔	Inn Knchfx oh Rp d Fx an Trsl u Mttrs, n.n.bz.
78.17.99↔	Anl e Fixat ext an Tib und Fib (inkl. Rep von Fx), So	78.58.10↔	Rev v Osteosynthmat (oh Matwechs) an Tarsal u Metatars
78.18.00↔	Anl e Fxt ext an Trsl u Mttrs (inkl. Rp v Fx), n.n.bz.	78.58.99↔	Inn Knochfix oh Rep d Fx an Tarsalia und Metatars, So
78.18.10↔	Geschl Rep e Kalkaneusfraktur m Knochfix d Fixat ext	78.59.00↔	Inn Knfx o Rp d Fx an and näh bz Kn, au Gschk, nnbz
78.18.11↔	Gschl Rp e Fx S Trsl u Mttrs m Knchfx d Fxt ext	78.59.10↔	Rev von Osteosynthmat (oh Matwechs) an Phal d Hand
78.18.12↔	Off Rp e einf Fx an snst Trsl u Mttrs m Knfx d Fxt ext	78.59.20↔	Rev von Osteosynthmat (oh Matwechs) an d Wirbelsäule
78.18.13↔	Off Rep e Fx an Kalkan u Talus m Knochfix d Fixat ext	78.59.30↔	Revision von Osteosynthesematerial (oh Matwechs) a Be
78.18.14↔	Off Rp e Mhrfrgmfx an snst Trsl m Knchfx d Fxt ext	78.59.40↔	Rev von Osteosynthmat (oh Matwechs) an Phal d Fußes
78.18.15↔	Off Rp e Mhrfrgmfx an Mttrs m Knchfx d Fxt ext	78.59.90↔	Rv v Osteosynthmt (h MtWh) an and näh bz Kn, au Gschk
78.18.99↔	Anl e Fxt ext an Trsl u Mttrs (inkl. Rp v Fx), S	78.59.99↔	Inn Knchfx oh Rp d Fx an and näh bz Kn, auss Gschk, S
78.19.00↔	Anl e Fxt ext a And näh bz Kn, au Gk (Ink Rp v Fx), nnbz	83.02.00↔	Myotomie, n.n.bez.
78.19.10↔	Geschl Rep e Fx von Phal d Hand m Knochfix d Fixat ext	83.02.10↔	Myotomie, Kopf und Hals
78.19.11↔	Off Rep e Fx von Phal d Hand m Knochfix d Fixat ext	83.02.11↔	Myotomie, Schulter und Axilla
78.19.20↔	Geschl Rep e Fx d Beckens m Knochfix d Fixat ext	83.02.12↔	Myotomie, Oberarm und Ellenbogen
78.19.21↔	Off Rp e Fx d Actblms m Knchfx / Trnsfxion d Fxt ext	83.02.13↔	Myotomie, Unterarm
78.19.22↔	Off Rep e Fx So Teile d Beckens m Knochfix d Fixat ext	83.02.14↔	Myotomie, Brustwand, Bauch und Rücken
78.19.30↔	Geschl Rep e Fx v Phal d Fusses m Knochfix d Fixat ext	83.02.15↔	Myotomie, Leisten- und Genitalregion und Gesäss
78.19.31↔	Off Rep e Fx von Phal d Fusses m Knochfix d Fixat ext	83.02.16↔	Myotomie, Untere Extremität
78.19.90↔	Geschl Rep e Fx So bez Kn m Knochfix d Fixat ext	83.02.19↔	Myotomie, Andere Lokalisation
78.19.91↔	Off Rep e Fx sonstiger bez Kn m Knochfix d Fixat ext	83.02.99↔	Myotomie, sonstige
78.19.99↔	Al e Fxt ext a And näh bz Kn, au Gschk (Inkl. Rp v Fx), S	84.53.00↔	Implnt v int Verlängvrr d Extrm m knt Trkt, n.n.bz.
78.50.2a↔	Osteosyn d Vrrng n Osteot, b Knchtx o Knchntnsp	84.53.10↔	Implant e Ni motor int Verlängerungs oder Kntranspsys
78.50.2b↔	Osteosyn d Mrkn m Gikmp n Osteot, b Knchtx o Knchntnsp	84.53.11↔	Implant e motor int Verlängerungs oder Kntranspsys
78.50.2c↔	Osteosyn d snst Mrkn n Osteot, b Knchtx o Knchntnsp	84.53.99↔	Implant v int Verlängvrr d Extrm m kinet Trakt, So
78.50.2d↔	Osteosyn d Ringf na Osteot, b Knochtx o Knochentransp	84.54↔	Implant von So int Verlängerungsvorrichtung d Extrm
78.50.2e↔	Osteosyn d snst Fxt ext n Osteot, b Knchtx o Knchntnsp	84.71↔	Anlegen einer externen Fixationsvorrichtung, eindimensional
78.50.2f↔	Osteosyn d N mtr int Vrl o Kntnpos, n Ost, b Kntx o Kntp	84.72↔	Anlegen einer externen Fixationsvorrichtung, Ringsystem
78.50.2g↔	Osteosyn d mtr int Vrl o Kntnpos, n Ost, b Kntx o Kntp	84.73↔	Anlegen einer gemischten Vorrichtung
78.51.00↔	Inn Knchfx oh Rp d Fx an Skp, Klv, Rp u Strn, n.n.bz.		

ADRG D29**Operationen am Kiefer und andere Eingriffe an Kopf und Hals außer bei bösartiger Neubildung**

Prozedur in Tabelle D29-1

DRG D29Z**Operationen am Kiefer und andere Eingriffe an Kopf und Hals außer bei bösartiger Neubildung****Prozedur D29-1**

04.76↔	Plast Reko e alten traumat Verletz an kran u periph Nn	04.79.14↔	Tx u Transp von Nn d Rumpfes u d unt Extremität m epin Nht
04.79.00↔	Sonstige Neuroplastik, n.n.bez.	04.79.19↔	Transplantation und Transp e sonst Nervens m epin Nht
04.79.10↔	Transplantation und Transp e extrk Hirner m epin Nht	04.79.20↔	Transplantation und Transposition e Nn m intersfz Nht
04.79.11↔	Transplantation und Transp d Plexus brachia m epin Nht	04.79.21↔	Tx und Transp e extrk Hirner m intersfz Nht
04.79.12↔	Transplantation und Transp von Nn d Schult m epin Nht	04.79.22↔	Tx und Transp d Plexus brachia m intersfz Nht
04.79.13↔	Tx und Transp e Nn d Armes und d Hand m epin Nht	04.79.23↔	Tx und Transp von Nn d Schult m intersfz Nht

04.79.24↔	Tx und Transp e Nn d Armes und d Hand m interfsz Nht	76.5x.00↔	Temporomandibuläre Arthroplastik, n.n.bez.
04.79.25↔	Tx u Trnsp v Nn d Rmpfs u d unt Extrm m intrfsz Nht	76.5x.10↔	Kondylektomie am Kiefergelenk mit Rekonstruktion
04.79.29↔	Transplantation und Transp e sonst Nn m interfsz Nht	76.5x.19↔	Sonstige Kondylektomie am Kiefergelenk
04.79.99↔	Sonstige Neuroplastik, sonstige	76.5x.20↔	Diskoplastik am Kiefergelenk mit Rekonstruktion
16.51.00↔	Exent d Orbita mit Entf ben Strukturen, n.n.bez.	76.5x.29↔	Sonstige Diskoplastik am Kiefergelenk
16.51.10↔	Exent d Orb m Entf ben Strukturen, m Erhalt d Lidhaut	76.5x.30↔	Exst d Disc articul a Kiefergelenk mit Rekonstruktion
16.51.11↔	Exent d Orb m Entf ben Strukturen, oh Erhalt d Lidhaut	76.5x.39↔	Sonstige Exstirpation d Discus articul a Kiefergelenk
16.51.99↔	Sonstige Exenteration d Orbita mit Entf ben Strukturen	76.5x.40↔	Resektion am Tuberculum articulare des Kiefergelenks
16.52.00↔	Exent d Orb m ther Entf von Orbknoch, n.n.bez.	76.5x.41↔	Plastische Rekonstruktion am Kiefergelenk
16.52.10↔	Exent d Orb m ther Entf v Orbknoch, m Erhalt d Lidhaut	76.5x.42↔	Glinkstblsierng (bwgngeinschränkd) d Kiefrgl
16.52.11↔	Exnt d Orb m thr Entf v Orbknoch, oh Erhlt d Ldhaut	76.5x.50↔	Arthr Entfernung e freien Gelenkkörpers a Kiefergelenk
16.52.99↔	So Exent d Orb m therapeutischem Entf von Orbknoch	76.5x.59↔	Sonstige Entf e freien Gelenkkörpers a Kiefergelenk
16.59.00↔	Sonstige Exenteration der Orbita, n.n.bez.	76.5x.60↔	Implantation einer Endoprothese am Kiefergelenk
16.59.10↔	Sonstige Exenteration der Orbita, mit Erhalt der Lidhaut	76.5x.61↔	Wechsel einer Endoprothese am Kiefergelenk
16.59.11↔	Sonstige Exenteration der Orbita, ohne Erhalt der Lidhaut	76.5x.90↔	So temporomandibuläre Arthropl o Diskopl a Kiefergel
16.59.99↔	Sonstige Exenteration der Orbita, sonstige	76.5x.99↔	Temporomandibuläre Arthroplastik, sonstige
21.72↔	Offene Reposition einer Nasenfraktur	76.61.00↔	Geschl Osteopl [Osteotomie] a Ramus mand, n.n.bez.
24.99.00↔	Sonstige zahnärztliche Operationen, n.n.bez.	76.61.10↔	Geschl Osteopl [Osteotomie] a Ramus mand, oh Distrak
24.99.10↔	Freil e enossalen Implant mit Aufsetzen e Distanzhülse	76.61.20↔	Geschl Osteopl [Osteotomie] a Ramus mand, m Distrak
24.99.11↔	Stabilisierung eines Zahnes	76.61.99↔	Geschl Osteopl [Osteotomie] a Ramus mand, sonstige
24.99.20↔	Kieferaufbau durch Anwendung eines enoralen Distraktors	76.62.00↔	Off Osteoplastik [Osteotomie] am Ramus mandibulae, nnbez
24.99.99↔	Sonstige zahnärztliche Operation, sonstige	76.62.10↔	Off Osteopl [Osteotomie] a Ramus mand, oh Disktraktion
27.56.00↔	Sonstiges Hauttransplantat an Lippe und Mund, n.n.bez.	76.62.20↔	Off Osteoplastik [Osteotomie] a Ramus mand, m Distrak
27.56.10↔	Kleinflächiges Spalthauttransplantat an Lippe und Mund	76.62.99↔	Off Osteoplastik [Osteotomie] am Ramus mandibulae, sonst
27.56.20↔	Großflächiges Spalthauttransplantat an Lippe und Mund	76.63.00↔	Osteoplastik [Osteotomie] am Corpus mandibulae, n.n.bez.
27.56.30↔	Kleinflächige heterologe Hauttransplantation an die Lippe	76.63.10↔	Ostpl [Ost] i stl Alv o m frntr Kntnsdtrg d Md o Dstrk
27.56.40↔	Grossflächig heterologe Hauttransplantation an die Lippe	76.63.11↔	Ostpl [Ost] i frnt Alvkr o m Kntdrcht a hr Mdst o Dstrk
27.56.50↔	Kleinflächige homologe Hauttransplantation an d Lippe	76.63.12↔	Osteoplastik [Osteotomie] zur Kinnverlagerung ohne Distraktion
27.56.60↔	Grossflächig homologe Hauttransplantation an die Lippe	76.63.20↔	Verlag d Alveolarfortsatzes d hor Distrak na Osteot
27.56.99↔	Sonstiges Hauttransplantat an Lippe und Mund, sonstige	76.63.21↔	Verlagerung d Mand d Distrak na Osteot i hor Mandast
30.29.00↔	Sonstige partielle Laryngektomie, n.n.bez.	76.63.99↔	Osteoplastik [Osteotomie] am Corpus mandibulae, sonstige
30.29.10↔	Cricohyoidoepiglottopexy (CHEP)	76.64↔	Sonstige orthognathische Chirurgie an der Mandibula
30.29.11↔	Cricohyoidopexy (CHP)	76.65.00↔	Segmentale Osteoplastik [Osteotomie] der Maxilla, n.n.bez.
30.29.20↔	Partielle Larynx-Pharynx-Resektion	76.65.10↔	Segmentale Osteopl [Osteotomie] d Maxilla, oh Distrak
30.29.21↔	Partielle Laryngektomie frontale (Huet)	76.65.20↔	Osteotomie d Maxilla im front Alveokber, mit Distrak
30.29.22↔	Partielle Laryngektomie frontolaterale (Leroux-Robert)	76.65.21↔	Osteotomie d Maxilla i seitlichen Alveokber, m Distrak
30.29.30↔	Arytenoidektomie	76.65.22↔	Ost d Mxl i frnt u seilt Alvkr i mr Sgmntn, m Dstrk
30.29.99↔	Sonstige partielle Laryngektomie, sonstige	76.65.99↔	Segmentale Osteoplastik [Osteotomie] der Maxilla, sonstige
31.69.00↔	Sonstige plastische Rekonstruktion am Larynx, n.n.bez.	76.70↔	Reposition einer Gesichtsschädelfraktur, n.n.bez.
31.69.10↔	Laryngoplastik, n.n.bez.	76.72↔	Offene Reposition einer Jochbein- und Jochbogenfraktur
31.69.11↔	Medialisierung Laryngoplastik, n.n.bez.	76.74↔	Offene Reposition einer Maxillafraktur
31.69.12↔	Medialisierung Laryngoplastik, Thyroplastik Typ I	76.76.00↔	Offene Reposition einer Mandibulafraktur, n.n.bez.
31.69.13↔	Medialisierung Laryngoplastik durch Injektion	76.76.10↔	Offene Reposition einer Einfachfraktur des Corpus mandibulae
31.69.14↔	Medialisierung Laryngoplastik, externer Zugang	76.76.11↔	Offene Reposition einer Mehrfachfraktur des Corpus mandibulae
31.69.20↔	Erweiterungsplastik der Glottis (endolaryngeal)	76.76.20↔	Off Rep (von außen) e Einf o Merfachfx d Ram mand
31.69.30↔	Cricothyroidopexie	76.76.21↔	Off Rep (transoral) e Einf o Merfachfx d Ram mand
31.69.31↔	Arytenoidopexie	76.76.30↔	Off Rep (transoral von außen) e Fx d Proc articul mand
31.69.40↔	Konstruktion / Revision einer Neoglottis	76.76.99↔	Offene Reposition einer Mandibulafraktur, sonstige
31.69.41↔	Plastische Rekonstruktion des Larynx	76.77.00↔	Offene Reposition einer Processus alveolaris-Fraktur, n.n.bez.
31.69.42↔	Plastische Rekonstruktion einer Stimmlippe	76.77.10↔	Offene Reposition einer Processus alveolaris-Fraktur der Maxilla
31.69.99↔	Sonstige plastische Rekonstruktion am Larynx, sonstige	76.77.11↔	Offene Reposition e Processus alveolFx d Mandibula
40.41.00↔	Radikale unilaterale Neck dissection, n.n.bez.	76.77.99↔	Offene Reposition einer Processus alveolaris-Fraktur, sonstige
40.41.10↔	Sel (funkt) Neck dissec, supraomohyoid (Reg IIII)	76.78.00↔	Sonstige geschl Reposition e Gesichtsschäfx, n.n.bez.
40.41.11↔	Selektive (funktionelle) Neck dissection, lateral (Region II-IV)	76.78.10↔	Geschlossene Reposition einer Stirnhöhlevorderwandfraktur
40.41.12↔	Sel (funkt) Neck dissec, anterolateral (Reg IIIV)	76.78.11↔	Endoskopische Reposition einer Strinhöhlevorderwandfraktur
40.41.13↔	Sel (funkt) Neck dissec, posterolateral (Reg IIIV)	76.78.20↔	Geschlossene Reposition einer Orbitafraktur
40.41.14↔	Selektive (funktionelle) Neck dissection, central (Region VI)	76.78.21↔	Endoskopische Reposition einer Orbitafraktur
40.41.20↔	Radikale Neck dissection (inkl. modifiziert)	76.78.99↔	Sonstige geschl Reposition e Gesichtsschäfx, sonstige
40.41.21↔	Extended Neck dissection	76.79.00↔	Sonstige offene Reposition e Gesichtsschäfx, n.n.bez.
40.41.99↔	Radikale unilaterale Neck dissection, sonstige	76.79.10↔	Sonstige offene Reposition einer Fraktur des Orbitadaches
40.42↔	Radikale bilaterale Neck dissection	76.79.11↔	Sonstige offene Reposition e Fx d lateralen Orbitawand
76.09.00↔	Sonstige Inzision an Gesichtsschädelknochen, n.n.bez.	76.79.19↔	Sonstige offene Reposition einer sonstigen Orbitafraktur
76.09.10↔	Reosteotomie nach Frakturreposition	76.79.20↔	Sonstige offene Reposition einer Stirnhöhlenwandfraktur
76.09.99↔	Sonstige Inzision an Gesichtsschädelknochen, sonstige	76.79.30↔	So off Rep e nasoethmoidalen Mittgesichtsfraktur
76.2x.00↔	Lokale Exz oder Destr e Läsion an Gschk, n.n.bez.	76.79.31↔	So off Rep e zentralateralen Mittgesichtsfraktur
76.2x.10↔	Dekortikation eines Gesichtsschädelknochens	76.79.39↔	Sonstige off Rep e sonstigen lat Mittgesichtsfraktur
76.2x.11↔	Exzision von periostalem Gewebe an Gesichtsschädelknochen	76.79.40↔	S off Rp kmbnierter Mttgschtsfrktrn (Mrfchfx)
76.2x.12↔	Abtragung (modellierende Osteotomie) an Gesichtsschädkn	76.79.99↔	Sonstige offene Reposition e Gesichtsschäfx, sonstige
76.2x.20↔	Destruktion einer Läsion an Gesichtsschädelknochen	76.94↔	Offene Reposition einer Kiefergelenksluxation
76.2x.99↔	Lokale Exz oder Destr e Läsion an Gschk, sonstige	78.10↔	Anlegen eines Fixateur externe, ohne Angabe der Lokalisation

78.11.00↔	Al e Fxt ext an Skp, Klv, Rp u Strn (nkl. Rp v Fx), nnbz	78.19.22↔	Off Rep e Fx So Teile d Beckens m Knochfix d Fixat ext
78.11.10↔	Geschl Rep e Fx von Skap u Klav m Knochfix d Fixat ext	78.19.30↔	Geschl Rep e Fx v Phal d Fusses m Knochfix d Fixat ext
78.11.11↔	Off Rep e einf Fx v Skap u Klav m Knochfix d Fixat ext	78.19.31↔	Off Rep e Fx von Phal d Fusses m Knochfix d Fixat ext
78.11.12↔	Off Rp e Mhrfrgmfx v Klv u Skp m Knchfx d Fxt ext	78.19.90↔	Geschl Rep e Fx So bez Kn m Knochfix d Fixat ext
78.11.20↔	Geschl Rep e Fx von Rip u Stern m Knochfix d Fixat ext	78.19.91↔	Off Rep e Fx sonstiger bez Kn m Knochfix d Fixat ext
78.11.21↔	Off Rep e Fx von Rip und Stern m Knochfix d Fixat ext	78.19.99↔	Al e Fxt ext a And nä bz Kn, au Gschk (Inkl. Rp v Fx), S
78.11.99↔	Anl e Fxt ext an Skp, Klv, Rp u Strn (nkl. Rp v Fx), S	78.50.2a↔	Osteosyn d Vrrng n Osteot, b Knchtx o Knchtrnmsp
78.12.00↔	Anl e Fixat ext a Hum (inkl. Rep von Fx), n.n.bez.	78.50.2b↔	Osteosyn d Mrkn m Glkmp n Osteot, b Knchtx o Knchtrnmsp
78.12.10↔	Geschl Reposition e prox Humfx m Knochfix d Fixat ext	78.50.2c↔	Osteosyn d snst Mrkn n Osteot, b Knchtx o Knchtrnmsp
78.12.11↔	Off Reposition e prox Humfx m Knochfix d Fixat ext	78.50.2d↔	Osteosyn d Ringf na Osteot, b Knchtx o Knochentransp
78.12.90↔	Geschl Rep e sonstigen Humfx m Knochfix d Fixat ext	78.50.2e↔	Osteosyn d snst Fxt ext n Osteot, b Knchtx o Knchtrnmsp
78.12.91↔	Off Rep e sonstigen Humfx m Knochfix d Fixat ext	78.50.2f↔	Osteosyn d N mtr int Vrl o Kntnpos, n Ost, b Kntx o Kntp
78.12.99↔	Anl e Fixat ext a Hum (inkl. Rep von Fx), sonstige	78.50.2g↔	Osteosyn d mtr int Vrl o Kntnpos, n Ost, b Kntx o Kntp
78.13.00↔	Anl e Fxt ext an Rd u Uln (nkl. Rp v Fx), n.n.bz.	78.51.00↔	Inn Knchfx oh Rp d Fx an Skp, Klv, Rp u Strn, n.n.bz.
78.13.10↔	Geschl Reposition e dist Radfx m Knochfix d Fixat ext	78.51.10↔	Rv v Osteosynthmt (h Mtwchs) an Skp, Klv, Rp u Strn
78.13.11↔	Geschl Rep e sonstigen Radfx m Knochfix d Fixat ext	78.51.99↔	Inn Knchfx oh Rp d Fx an Skp, Klv, Rp u Strn, S
78.13.12↔	Off Reposition e dist Radfx m Knochfix d Fixat ext	78.52.00↔	Inn Knochfix ohne Reposition d Fx a Hum, n.n.bez.
78.13.13↔	Off Rep e sonstigen Radfx m Knochfix d Fixat ext	78.52.10↔	Revision von Osteosynthesematerial (oh Matwechs) a Hum
78.13.20↔	Geschl Reposition e Ulnafraktur m Knochfix d Fixat ext	78.52.99↔	Inn Knochfix ohne Reposition d Fx a Hum, sonstige
78.13.99↔	Anl e Fixat ext an Rad und Ulna (inkl. Rep von Fx), So	78.53.00↔	Inn Knochfix oh Rep d Fx an Rad und Ulna, n.n.bez.
78.14.00↔	Anl e Fxt ext an Krpl u Mtkrp (nkl. Rp v Fx), n.n.bz.	78.53.10↔	Revision von Osteosynthmat (oh Matwechs) an Radius
78.14.10↔	Gschl Rp e Fx an Krpl u Mtkrp m Knchfx d Fxt ext	78.53.20↔	Revision von Osteosynthmat (oh Matwechs) an Ulna
78.14.11↔	Off Rp e Fx an Krpl u Mtkrp m Knchfx d Fxt ext	78.53.99↔	Inn Knochfix oh Rep d Fx an Rad und Ulna, sonstige
78.14.99↔	Anl e Fxt ext an Krpl u Mtkrp (nkl. Rp v Fx), S	78.54.00↔	Inn Knchfx oh Rp d Fx an Krpl u Mtkrp, n.n.bz.
78.15.00↔	Anl e Fixat ext a Fem (inkl. Rep von Fx), n.n.bez.	78.54.10↔	Rev v Osteosynthmat (oh Matwechs) an Karpal u Metakarp
78.15.10↔	Off Rep e Schhfx u prox Femurf m Knochfix d Fixat ext	78.54.99↔	Inn Knochfix oh Rep d Fx an Karpal und Metakarp, So
78.15.20↔	Off Rep e Femurschafffraktur m Knochfix d Fixat ext	78.55.00↔	Inn Knochfix ohne Reposition d Fx a Fem, n.n.bez.
78.15.30↔	Geschl Rep e dist Femurf m Knochfix d Fixat ext	78.55.10↔	Revision von Osteosynthesematerial (oh Matwechs) a Fem
78.15.31↔	Off Reposition e dist Femurf m Knochfix d Fixat ext	78.55.99↔	Inn Knochfix ohne Reposition d Fx a Fem, sonstige
78.15.40↔	Geschl Rep e sonstigen Femurf m Knochfix d Fixat ext	78.56.00↔	Inn Knochfix oh Reposition d Fx an d Patella, n.n.bez.
78.15.99↔	Anl e Fixat ext a Fem (inkl. Rep von Fx), sonstige	78.56.10↔	Revision von Osteosynthmat (oh Matwechs) an d Patella
78.16.00↔	Anl e Fixat ext an d Patel (inkl. Rep v Fx), n.n.bez.	78.56.99↔	Inn Knochfix oh Reposition d Fx an d Patella, sonstige
78.16.10↔	Geschl Reposition e Fx d Patela m Knochfix d Fixat ext	78.57.00↔	Inn Knochfix oh Rep d Fx an Tibia und Fib, n.n.bez.
78.16.11↔	Off Reposition e Fx d Patella m Knochfix d Fixat ext	78.57.10↔	Revision von Osteosynthmat (oh Matwechs) an d Tibia
78.16.99↔	Anl e Fixat ext an d Patel (inkl. Rep von Fx), So	78.57.20↔	Revision von Osteosynthmat (oh Matwechs) an d Tib
78.17.00↔	Anl e Fxt ext an Tb u Fb (nkl. Rp v Fx), n.n.bz.	78.57.99↔	Inn Knochfix oh Rep d Fx an Tibia und Fib, sonstige
78.17.10↔	Geschl Rep e Fx d prox Tibia m Knochfix d Fixat ext	78.58.00↔	Inn Knchfx oh Rp d Fx an Trsl u Mtrrs, n.n.bz.
78.17.11↔	Off Rep e einf Fx d prox Tibia m Knochfix d Fixat ext	78.58.10↔	Rev v Osteosynthmat (oh Matwechs) an Tarsal u Metatars
78.17.12↔	Off Rp e Mhrfrgmfx d prx Tb m Knchfx d Fxt ext	78.58.99↔	Inn Knochfix oh Rep d Fx an Tarsalia und Metatars, So
78.17.13↔	Off Rp e einf Tibiaschfftrkr m Knchfx d Fxt ext	78.59.00↔	Inn Knfx o Rp d Fx an and näh bz Kn, au Gschk, nnbz
78.17.14↔	Off Rep e einf Fx d dist Tibia m Knochfix d Fixat ext	78.59.10↔	Rev von Osteosynthmat (oh Matwechs) an Phal d Hand
78.17.15↔	Geschl Rep e sonst Tibiafraktur m Knochfix d Fixat ext	78.59.20↔	Rev von Osteosynthmat (oh Matwechs) an d Wirbelsäule
78.17.16↔	Off Rp e Mhrfrgmfx S Teil d Tb m Knchfx d Fxt ext	78.59.30↔	Revision von Osteosynthesematerial (oh Matwechs) a Be
78.17.20↔	Off Rep e einf Fx d prox Fib m Knochfix d Fixat ext	78.59.40↔	Rev von Osteosynthmat (oh Matwechs) an Phal d Fußes
78.17.21↔	Off Rp e Mhrfrgmfx d prx Fb m Knchfx d Fxt ext	78.59.90↔	Rv v Osteosynthmt (h MtWh) an and näh bz Kn, au Gschk
78.17.22↔	Off Rep e einf Fx d Fibulasch m Knochfix d Fixat ext	78.59.99↔	Inn Knchfx oh Rp d Fx an and näh bz Kn, auss Gschk, S
78.17.23↔	Off Rp e Mhrfrgmfx d Fblsch m Knchfx d Fxt ext	83.02.00↔	Myotomie, n.n.bez.
78.17.24↔	Geschl Rep e dist Fibulafx m Knochfix d Fixat ext	83.02.10↔	Myotomie, Kopf und Hals
78.17.25↔	Off Rep e einf Fx d dist Fib m Knochfix d Fixat ext	83.02.11↔	Myotomie, Schulter und Axilla
78.17.26↔	Off Rp e Mhrfrgmfx d dst Fb m Knchfx d Fxt ext	83.02.12↔	Myotomie, Oberarm und Ellenbogen
78.17.27↔	Geschl Rep e sonstigen Fibulafx m Knochfix d Fixat ext	83.02.13↔	Myotomie, Unterarm
78.17.99↔	Anl e Fixat ext an Tib und Fib (inkl. Rep von Fx), So	83.02.14↔	Myotomie, Brustwand, Bauch und Rücken
78.18.00↔	Anl e Fxt ext an Trsl u Mtrrs (nkl. Rp v Fx), n.n.bz.	83.02.15↔	Myotomie, Leisten- und Genitalregion und Gesäss
78.18.10↔	Geschl Rep e Kalkaneusfraktur m Knochfix d Fixat ext	83.02.16↔	Myotomie, Untere Extremität
78.18.11↔	Gschl Rp e Fx S Trsl u Mtrrs m Knchfx d Fxt ext	83.02.19↔	Myotomie, Andere Lokalisation
78.18.12↔	Off Rp e einf Fx an snst Trsl u Mtrrs m Knfx d Fxt ext	83.02.99↔	Myotomie, sonstige
78.18.13↔	Off Rep e Fx an Kalkan u Talus m Knochfix d Fixat ext	84.53.00↔	Implnt v int Verlängvrr d Extrm m knt Trkt, n.n.bz.
78.18.14↔	Off Rp e Mhrfrgmfx an snst Trsl m Knchfx d Fxt ext	84.53.10↔	Implant e Ni motor int Verlängerungs oder Kntranspsys
78.18.15↔	Off Rp e Mhrfrgmfx an Mtrrs m Knchfx d Fxt ext	84.53.11↔	Implant e motor int Verlängerungs oder Kntranspsys
78.18.99↔	Anl e Fxt ext an Trsl u Mtrrs (nkl. Rp v Fx), S	84.53.99↔	Implant v int Verlängvrr d Extrm m kinet Trakt, So
78.19.00↔	Anl e Fxt ext a And nä bz Kn, au Gk (Ink Rp v Fx), nnbz	84.54↔	Implant von So int Verlängerungsvorrichtung d Extrm
78.19.10↔	Geschl Rep e Fx von Phal d Hand m Knochfix d Fixat ext	84.71↔	Anlegen einer externen Fixationsvorrichtung, eindimensional
78.19.11↔	Off Rep e Fx von Phal d Hand m Knochfix d Fixat ext	84.72↔	Anlegen einer externen Fixationsvorrichtung, Ringsystem
78.19.20↔	Geschl Rep e Fx d Beckens m Knochfix d Fixat ext	84.73↔	Anlegen einer gemischten Vorrichtung
78.19.21↔	Off Rp e Fx d Actblms m Knchfx / Trnsfxktion d Fxt ext		

ADRG D30**Tonsillektomie außer bei bösartiger Neubildung oder verschiedene Eingriffe an Ohr, Nase, Mund und Hals ohne äußerst schwere CC oder Eingriffe an Mundhöhle und Mund außer bei bösartiger Neubildung, ohne Mundboden- oder Vestibulumplastik, Alter < 3 Jahre**

Mindestens eine Prozedur in Tabelle D30-1 oder Prozedur in Tabelle D30-2 und Alter < 3 Jahre

DRG D30A**Tonsillektomie außer bei bösartiger Neubildung oder verschied. Eingriffe an Ohr, Nase, Mund u. Hals ohne äuß. schw. CC, mit aufwändigem Eingr. oder Eingr. an Mundhöhle u. Mund außer bei bösart. Neub. ohne Mundboden- oder Vestib.plastik, Alter < 3 J.**

Prozedur in Tabelle D30-3 oder Prozedur in Tabelle D30-2 und Alter < 3 Jahre

DRG D30B**Tonsillektomie außer bei bösartiger Neubildung oder verschiedene Eingriffe an Ohr, Nase, Mund und Hals ohne äußerst schwere CC, ohne aufwändigen Eingriff****Prozedur D30-1**

06.01↔	Aspiration im Gebiet der Schilddrüse	18.71.24↔	Ohrmuschelaufbau, total mit mikrovaskulärem Lappen
06.09.00↔	Sonstige Inzision im Gebiet der Schilddrüse, n.n.bez.	18.71.29↔	Ohrmuschelaufbau, total, sonstige
06.09.10↔	Sonstige Inzision i Gebiet d Sd: Oh weitere Massn	18.71.30↔	Implant von allopl Materialien b Aufb e Ohrmuschel
06.09.11↔	Sonstige Inzision im Gebiet der Schilddrüse: Drainage	18.71.99↔	Ohrmuschelaufbau, sonstige
06.09.12↔	Sonstige Inzision im Gebiet d Schilddrüse: Exploration	18.72↔	Reinsertion eines amputierten Ohres
06.09.99↔	Sonstige Inzision im Gebiet der Schilddrüse, sonstige	18.79↔	Sonstige plastische Rekonstruktion am äusseren Ohr
06.91↔	Durchtrennung des Isthmus thyroideae	18.9↔	Sonstige Operation am äusseren Ohr
09.19↔	Sonstige diagnostische Massnahmen am Tränensystem	19.0↔	Mobilisation des Stapes
09.3↔	Sonstige Operationen an der Tränendrüse	19.11↔	Stapedektomie u Stapesplastik m Einp e Stapesprothese
09.6↔	Exzision an Tränensack und ableitenden Tränenwegen	19.19.00↔	Sonstige Stapedektomie und Stapesplastiken, n.n.bez.
09.81↔	Dakryozystorhinostomie	19.19.10↔	Stapedot m Einp e Autg StapesProth (Inkusstapedot)
09.99↔	Sonstige Operation am Tränensystem	19.19.11↔	Stpdt m Enp e allpltsch StpsPrth (Inksstpdt)
18.01↔	Perforation des Ohrläppchens	19.19.12↔	Malleo-Stapedotomie
18.02↔	Inzision am äusseren Gehörgang	19.19.99↔	Sonstige Stapedektomie und Stapesplastiken, sonstige
18.09↔	Sonstige Inzision am äusseren Ohr	19.21↔	Rv e Stpdt, Stpdktmie u Stpsplstik m InksErs
18.21.00↔	Exz e präaur Fistel o e präaur Sinus, n.n.bez.	19.29.00↔	S Rv e Stpdt, Stpdktmie u Stpsplstik, n.n. bez.
18.21.10↔	Exz e präaur Fistel o e präaur Sinus, Ni hist kontr	19.29.10↔	So Rev e Stapedotomie und Stapedektomie m StapesProth
18.21.11↔	Exz e präaur Fistel o e präaur Sinus, hist kontr	19.29.11↔	So Rev e Stapedotomie und Stapedektomie m auf StapesProth
18.21.99↔	Exz e präaur Fistel o e präaur Sinus, sonstige	19.29.12↔	S Rv e Stpdt u Stpdktmie m allpltschr StpsPrth
18.29.00↔	Exz oder Destr e and Läsion a äusseren Ohr, n.n.bez.	19.29.13↔	Sonstige Revision einer Stapesplastik (ohne Inkus-Ersatz)
18.29.01↔	Destr e Läsion a äusseren Ohr oder im äusseren Gehörg	19.29.99↔	So Rev e Stapedot, Stapedektomie und Stapesplastik, So
18.29.10↔	Exz e and Läs a ässrn Ohr o i ässrn Ghörg, N hst kntr	19.3↔	Sonstige Operationen an den Gehörknöchelchen
18.29.11↔	Exz e and Läs a ässrn Ohr o i ässrn Ghörg, hst kntr	19.4↔	Myringoplastik
18.29.99↔	Exz oder Destr e and Läsion a äusseren Ohr, sonstige	19.52↔	Tympanoplastik Typ II
18.31.00↔	Radikale Exzision einer Läsion am äusseren Ohr, n.n.bez.	19.53↔	Tympanoplastik Typ III
18.31.10↔	Rd Exz Läs a äus Ohr o i äus Ghörg o Prt Rs d Ohrm,N hst kntr	19.54↔	Tympanoplastik Typ IV
18.31.11↔	Rd Exz Läs a äus Ohr o i äus Ghörg o Prt Rs d Ohrm,hst kntr	19.55↔	Tympanoplastik Typ V
18.31.19↔	Radikale Exzision einer Läsion am äusseren Ohr, sonstige	19.56.00↔	Tympanoplastik und Ossikuloplastik, n.n.bez.
18.39.00↔	Sonstige Exzision am äusseren Ohr, n.n.bez.	19.56.10↔	Tym Antrt,Attkt,Attkoantrt o Mstek:Oh Imp Prth o Imp aut Oss
18.39.10↔	Resektion d Ohrmuschel, total, nicht hist kontrolliert	19.56.11↔	Tym Antrt,Attkt,Attkoantrt o Mstek:M Imp allpl,allg o xng Prth
18.39.11↔	Resektion der Ohrmuschel: total, histographisch kontrolliert	19.56.20↔	Tym Anl Ohrrdhöhl(ff Kvätät):Oh Imp Prth o m Imp autg Osskls
18.39.19↔	Sonstige Resektion der Ohrmuschel, sonstige	19.56.21↔	Tym Anl Ohrrdhöhl(ff Kvätät):M Imp allpl,allg o xng Prth
18.39.99↔	Sonstige Exzision am äusseren Ohr, sonstige	19.56.99↔	Tympanoplastik und Ossikuloplastik, sonstige
18.5↔	Chirurgische Korrektur absteherender Ohren	19.6↔	Revision einer Tympanoplastik
18.6x.00↔	Rekonstruktion des äusseren Gehörganges, n.n.bez.	19.9x.00↔	Sonstige plastische Rekonstruktion am Mittelohr, n.n.bez.
18.6x.10↔	Erweiterung des äusseren Gehörganges	19.9x.10↔	Mikrochirurgische Operationen am Mittelohr, n.n.bez.
18.6x.20↔	Rekonstruktion eines (bestehenden) äußeren Gehörganges	19.9x.11↔	Verkleinerung einer Radikalhöhle
18.6x.30↔	Konstruktion eines (nicht bestehenden) äußeren Gehörganges	19.9x.12↔	Reko d Mittohres: Reimpl / Reko d hint Gehörgangswand
18.6x.99↔	Rekonstruktion des äusseren Gehörganges, sonstige	19.9x.13↔	Rekonstruktion des Mittelohres
18.71.00↔	Ohrmuschelaufbau, n.n.bez.	19.9x.14↔	Verschluss einer Mastoid-Fistel
18.71.10↔	Ohrmuschelaufbau, partiell, n.n.bez.	19.9x.19↔	Mikrochirurgische Operationen am Mittelohr, sonstige
18.71.11↔	Ohrmuschelaufbau, partiell mit Gewebeexpander	19.9x.99↔	Sonstige plastische Rekonstruktion am Mittelohr, sonstige
18.71.12↔	Ohrmuschelaufbau, partiell mit Galealappen	20.21↔	Inzision am Mastoid
18.71.13↔	Ohrmuschelaufbau, partiell mit Knorpeltransplantat	20.22↔	Inzision an den Pyramidenzellen
18.71.14↔	Ohrmuschelaufbau, partiell mit mikrovaskulärem Lappen	20.23.00↔	Inzision am Mittelohr, n.n.bez.
18.71.19↔	Ohrmuschelaufbau, partiell, sonstige	20.23.10↔	Antrotomie
18.71.20↔	Ohrmuschelaufbau, total, n.n.bez.	20.23.11↔	Attikotomie
18.71.21↔	Ohrmuschelaufbau, total mit Gewebeexpander	20.23.12↔	Tympntmie m Abdchtng d rnd u/ ovl Fnstrmmbrn
18.71.22↔	Ohrmuschelaufbau, total mit Galealappen	20.23.13↔	Explorative Tympanotomie
18.71.23↔	Ohrmuschelaufbau, total mit Knorpeltransplantat	20.23.99↔	Inzision am Mittelohr, sonstige

20.32.00↔	Biopsie an Mittel- und Innenohr, n.n.bez.	28.2x.10↔	Part Res d Tonsille [Tonsillotomie] oh Adenoidekt
20.32.01↔	Biopsie am Mittelohr	28.2x.11↔	Total Tonsillektomie ohne Adenoidektomie
20.32.02↔	Biopsie am Innenohr	28.2x.12↔	Abszess tonsillektomie
20.32.99↔	Biopsie an Mittel- und Innenohr, sonstige	28.2x.99↔	Tonsillektomie ohne Adenoidektomie, sonstige
20.51.00↔	Exzision einer Läsion am Mittelohr, n.n.bez.	28.3↔	Tonsillektomie mit Adenoidektomie
20.51.10↔	Exzision einer Läsion an der Paukenhöhle	28.4↔	Exzision eines Tonsillenrestes
20.51.11↔	Exzision einer Läsion an der Pyramidenspitze	28.5x.00↔	Exzision der Zungengrundtonsille, n.n.bez.
20.51.12↔	Exzision einer Läsion an der Otobasis	28.5x.10↔	Exzision der Zungengrundtonsille, transoral
20.51.99↔	Exzision einer Läsion am Mittelohr, sonstige	28.5x.11↔	Exzision der Zungengrundtonsille, durch Pharyngotomie
20.59↔	Sonstige Exzision am Mittelohr	28.5x.99↔	Exzision der Zungengrundtonsille, sonstige
20.61.00↔	(Initiale) Fenestration am Innenohr, n.n.bez.	28.7x.00↔	Blutstillung nach Tonsillektomie und Adenoidektomie, n.n.bez.
20.61.10↔	Fenstertr a Innhr, oh Implnt e Prth (ntials Vrfrn)	28.7x.10↔	Blutstillung nach Tonsillektomie
20.61.99↔	(Initiale) Fenestration am Innenohr, sonstige	28.7x.11↔	Blutstillung nach Adenoidektomie
20.62.00↔	Revision einer Fenestration am Innenohr, n.n.bez.	28.7x.99↔	Blutstillung nach Tonsillektomie und Adenoidektomie, sonstige
20.62.10↔	Revision e Fenestration a Innhr, oh Implnt e Proth	28.91↔	Entf e Fk von Tonsillen und Adenoid d Inzision
20.62.99↔	Revision einer Fenestration am Innenohr, sonstige	28.92↔	Exzision einer Läsion an Tonsillen und Adenoiden
20.8↔	Operationen an der Tuba auditiva	28.99↔	Sonstige Operationen an Tonsillen und Adenoiden
20.91↔	Tympanosympathektomie	30.01↔	Marsupialisation einer Larynxzyste
20.99.00↔	Sonstige Operationen an Innen- und Mittelohr, n.n.bez.	30.09.00↔	Sonstige Exz o Destr von Läs o Gew a Larynx, n.n.bez.
20.99.10↔	Implnt v Knchnvrknrgn a Flsnbein, Mtt o Innhr	30.09.10↔	Exz o Destr von Läs o Gew a Larynx ohne Thyreotomie
20.99.20↔	Verschluss einer Labyrinthfistel	30.09.11↔	Dekortikation / Stripping einer Stimmlippe, ohne Thyreotomie
20.99.30↔	Entf e Kochleaimplantates oder implantbar Hörgerätes	30.09.20↔	Exz o Destr von Läs o Gew a Larynx, d Thyreotomie
20.99.99↔	Sonstige Operationen an Innen- und Mittelohr, sonstige	30.09.21↔	Dekortikation / Stripping einer Stimmlippe, durch Thyreotomie
21.07↔	Stllng e Epstx d Exz v ns Mks u Hauttx an Spt u lt Nswnd	30.09.99↔	Sonstige Exz o Destr von Läs o Gew a Larynx, sonstige
21.30↔	Lokale Exzision und Destr e Läsion an d Nase, n.n.bez.	30.21↔	Epiglottidektomie
21.31.00↔	Lokale Exzision und Destr e endonas Läsion, n.n.bez.	30.22.00↔	Chordektomie, n.n.bez.
21.31.10↔	Lokale Exzision einer endonasalen Läsion, Zugang endonasal	30.22.10↔	Chordektomie, endolaryngeal
21.31.12↔	Destruktion einer endonasalen Läsion	30.22.11↔	Chordektomie, durch Thyreotomie
21.31.19↔	Lokale Exzision einer endonasalen Läsion, sonstige	30.22.99↔	Chordektomie, sonstige
21.31.99↔	Lokale Exzision und Destr e endonas Läsion, sonstige	31.3↔	Sonstige Inzisionen an Larynx und Trachea
21.32.00↔	Exz und lokale Destr e and Läsion an d Nase, n.n.bez.	31.45↔	Offene Biopsie an Larynx oder Trachea
21.32.10↔	Exz und Lok Destr e and Läs an d Nas, nicht hist kontr	31.61↔	Naht einer Rissverletzung am Larynx
21.32.11↔	Exz und lokale Destr e and Läs an d Nase, hist kontr	31.62↔	Verschluss einer Larynxfistel
21.32.99↔	Exz und lokale Destr e and Läsion an d Nase, sonstige	31.63↔	Revision einer Laryngostomie
21.5↔	Submuköse Resektion des Nasenseptums	31.64↔	Versorgung einer Larynxfraktur
21.82↔	Verschluss einer Nasenfistel	31.75↔	Rekonstruktion d Trachea und Konstr e künstl Larynx
21.91↔	Lösung von Synechien der Nase	31.92↔	Lösung von Adhäsionen an Trachea oder Larynx
28.0↔	Inzis und Drain an Tonsillen und peritons Strukturen	31.98↔	Sonstige Operationen am Larynx
28.2x.00↔	Tonsillektomie ohne Adenoidektomie, n.n.bez.		

Prozedur D30-2

23.6↔	Prothetisches Zahnimplantat	25.59.00↔	Sonstige Zungenrekonstruktion und Zungenplastik, n.n.bez.
24.0↔	Inzision an Zahnfleisch und Alveolarkamm	25.59.10↔	Plastische Rekonstruktion der Zunge, n.n.bez.
24.11.00↔	Biopsie am Zahnfleisch, n.n.bez.	25.59.11↔	Reduktionsplastik der Zunge
24.11.10↔	Geschlossene (Nadel-) Biopsie am Zahnfleisch	25.59.99↔	Sonstige Zungenrekonstruktion und Zungenplastik, sonstige
24.11.20↔	Offene Biopsie (mit Inzision) am Zahnfleisch	25.92↔	Linguale Frenulektomie
24.11.99↔	Biopsie am Zahnfleisch, sonstige	25.93↔	Lösung von Adhäsion an der Zunge
24.12.00↔	Biopsie an einer Zahnalveole, n.n.bez.	25.94↔	Sonstige Glossotomie
24.12.10↔	Geschlossene (Nadel-) Biopsie an einer Zahnalveole	27.1↔	Inzision am Gaumen
24.12.20↔	Offene Biopsie (mit Inzision) an einer Zahnalveole	27.21.00↔	Biopsie am knöchernen Gaumen, n.n.bez.
24.12.99↔	Biopsie an einer Zahnalveole, sonstige	27.21.10↔	Geschlossene (Nadel-) Biopsie am knöchernen Gaumen
24.2x.00↔	Gingivoplastik, n.n.bez.	27.21.20↔	Offene Biopsie (mit Inzision) am knöchernen Gaumen
24.2x.10↔	Gingivoplastik mit Transplantat oder Implantat	27.21.99↔	Biopsie am knöchernen Gaumen, sonstige
24.2x.99↔	Gingivoplastik, sonstige	27.22.00↔	Biopsie an Uvula und weichem Gaumen, n.n.bez.
24.31↔	Exzision von Läsion oder Gewebe am Zahnfleisch	27.22.10↔	Geschlossene (Nadel-) Biopsie an Uvula und weichem Gaumen
24.4x.00↔	Exzision einer Zahnläsion am Kiefer, n.n.bez.	27.22.20↔	Offene Biopsie (mit Inzision) an Uvula und weichem Gaumen
24.4x.10↔	Exz e Zahnläsion a Kiefr m Eröffng v Kiefrhöhl o Nsbndn	27.22.99↔	Biopsie an Uvula und weichem Gaumen, sonstige
24.4x.11↔	Exzision einer Zahnläsion am Kiefer mit Nervendarstellung	27.23.00↔	Biopsie an der Lippe, n.n.bez.
24.4x.99↔	Exzision einer Zahnläsion am Kiefer, sonstige	27.23.10↔	Geschlossene (Nadel-) Biopsie an der Lippe
24.5x.00↔	Alveoloplastik, n.n.bez.	27.23.20↔	Offene Biopsie (mit Inzision) an der Lippe
24.5x.10↔	Alveoloplastik mit Transplantat	27.23.99↔	Biopsie an der Lippe, sonstige
24.5x.99↔	Alveoloplastik, sonstige	27.24.00↔	Biops in d Mundhöhle, an nicht bez Struktur, n.n.bez.
24.7↔	Anbringen einer orthodontischen Apparatur	27.24.10↔	Gschl(Nd)Biops an Wngnschlh,Mndb u snst Strkt i d Mndhö
24.91.00↔	Extens o Vertiefung d Sulcus buccolab o ling, n.n.bez.	27.24.20↔	Off Biops(m Inzs) Wngnschlh,Mndb u snst Strkt i d Mndhö
24.91.10↔	Vestibulumplastik	27.24.99↔	Biops in d Mundhöhle, an nicht bez Struktur, sonstige
24.91.11↔	Mundbodensenkung	27.31.00↔	Lok Exz o Destr von Läs o Gew a knöch Gaum, n.n.bez.
24.91.99↔	Extens o Vertiefung d Sulcus buccolab o ling, So	27.31.10↔	Lokale Exzision von Läsion oder Gewebe am knöch Gaumen
25.02↔	Offene Biopsie an der Zunge	27.31.20↔	Partielle Exzision von Läsion oder Gewebe am knöch Gaumen
25.1↔	Exzision od Destruktion von Läsion oder Gewebe an Zunge	27.31.30↔	Destruktion von Läsion oder Gewebe am knöchernen Gaumen

27.31.99↔	Lok Exz o Destr von Läs o Gew a knöch Gaum, sonstige	86.4x.18↔	Radikale Exz e Hautläs d unteren Extrem m histgr Kontr
27.32.00↔	Asgdhnt Exz o Dstr v Läs o Gw a knöch Gaum, n.n.bez.	86.4x.19↔	Radikale Exz e Hautläs and Lok mit histgr Kontr
27.32.10↔	Totale transorale Exst von Läs oder Gew a knöch Gaum	86.4x.20↔	Rad Exz e Hautläs a Kopf m Tx o Transp von Haut
27.32.11↔	Rd trnsndblär Exz [EnblcRs] v Läs o Gw a knöch Gaum	86.4x.21↔	Rad Exz e Hautläs d Halses m Tx o Transp von Haut
27.32.12↔	Rd trnsfzial Exz [EnblcRs] v Läs o Gw a knöch Gaum	86.4x.22↔	Rd Exz e Hautläs an Schlt u Axll m Tx o Trnsp v Haut
27.32.99↔	Aisgedehnt Exz o Destr von Läs o Gew a knöch Gaum, So	86.4x.23↔	Rad Exz e Hautläs an Oba u Ellb m Tx o Transp von Haut
27.42↔	Ausgedehnte Exzision einer Läsion an der Lippe	86.4x.24↔	Rad Exz e Hautläs d Unterarmes m Tx o Transp von Haut
27.43.00↔	Sonst Exzision von Läsion od Gewebe an der Lippe, n.n.bez.	86.4x.25↔	Rad Exz e Hautläs d Hand m Tx o Transp von Haut
27.43.10↔	Sonstige Exz von Läs oder Gew an d Lippe, lokale Exz	86.4x.26↔	Rd Exz e Hautläs an Brw u Rückn m Tx o Trnsp v Haut
27.43.99↔	Sonst Exzision von Läsion oder Gewebe an der Lippe, sonst	86.4x.27↔	Rad Exz e Hautläs an d Bauchreg m Tx o Transp von Haut
27.44.00↔	Radikale Exzision einer Läsion an der Lippe, n.n.bez.	86.4x.28↔	Rd Exz e Hautläs d Leist u Gnrg m Tx o Trnsp v Haut
27.44.10↔	Radikale Exz e Läs an d Lip mit histografischer Kontr	86.4x.29↔	Rad Exz e Hautläs and Lok m Tx o Transp von Haut
27.44.20↔	Rad Exz e Hautläs d Lip m Tx o Transp von Haut	86.4x.2a↔	Rad Exz e Hautläs a Gesäß m Tx o Transp von Haut
27.44.99↔	Radikale Exzision einer Läsion an der Lippe, sonstige	86.4x.2b↔	Rad Exz e Hautläs d unt Extrem m Tx o Transp von Haut
27.49.00↔	Sonstige Exzision in der Mundhöhle, n.n.bez.	86.4x.30↔	Mkrg Chr a Schnllschntt (Mhs' Mcrgrphc Sgrgy)
27.49.10↔	Exzision an der Wange	86.4x.31↔	Mkrg Chr a Prffnschntt (3DHstglie n Tübngr Mthd)
27.49.11↔	Exzision am Mundboden	86.4x.99↔	Radikale Exzision einer Hautläsion, sonstige
27.49.99↔	Sonstige Exzision in der Mundhöhle, sonstige	86.69.00↔	Sonstige Hauttransplantation an andere Lokalisationen, n.n.bez.
27.53↔	Verschluss einer Fistel im Mund	86.69.10↔	Klfl Spalthautx an D Kopf (auss Lip und Mund)
27.54.00↔	Plastische Rekonstruktion e (angeb) Lipsp, n.n.bez.	86.69.11↔	Kleinflächige Spalthauttransplantation an den Hals
27.54.10↔	Lippenplastik einer (angeborenen) Lippenspalte	86.69.12↔	Kleinflächige Spalthauttransplantation an Schulter und Oberarm
27.54.11↔	Sekundäroperation einer (angeborenen) Lippenspalte	86.69.13↔	Kleinflächige Spalthauttransplantation an den Unterarm
27.54.99↔	Plastische Rekonstruktion e (angeb) Lipsp, sonstige	86.69.14↔	Kleinflächige Spalthauttransplantation an die Hand
27.55.00↔	Vollhauttransplantat an Lippe und Mund, n.n.bez.	86.69.15↔	Kleinfl Spalthauttransplantation an Brustwand und Rücken
27.55.10↔	Kleinflächiges Vollhauttransplantat an Lippe und Mund	86.69.16↔	Kleinflächige Spalthauttransplantation an der Bauchregion
27.55.20↔	Großflächiges Vollhauttransplantat an Lippe und Mund	86.69.17↔	Klfl Spalthauttransplantation an d Leisten und Genreg
27.55.99↔	Vollhauttransplantat an Lippe und Mund, sonstige	86.69.18↔	Klfl Spalthauttransplantation an Os und Unterschenkel
27.58↔	Rv e gstielt o fr Lp o fr Hauttrnsplntts an Lp u Mnd	86.69.19↔	Kleinflächige Spalthauttransplantation an andere Lokalisation
27.59.00↔	Sonstige plastische Rekonstruktion an Lippe und Mund, n.n.bez.	86.69.1a↔	Kleinflächige Spalthauttransplantation an den Fuß
27.59.10↔	Kleinfl temporäres HautRegenerationsgraft an d Lippe	86.69.20↔	Groß Spalthautx an D Kopf (auss Lip und Mund)
27.59.11↔	Grossflächiges temporäres HautRegenergraft an d Lip	86.69.21↔	Großflächige Spalthauttransplantation an den Hals
27.59.20↔	Klfl Weichteildeckung d kult Keratinozyten an d Lippe	86.69.22↔	Großflächige Spalthauttransplantation an Schulter und Oberarm
27.59.21↔	Groß Weichteildeckung d kult Keratinozyten an d Lippe	86.69.23↔	Großflächige Spalthauttransplantation an den Unterarm
27.59.30↔	Klfl temp Weichteildeckung d Komb mehr Verf an d Lip	86.69.24↔	Großflächige Spalthauttransplantation an die Hand
27.59.31↔	Grossflächige temp Weichtd d Komb mehr Verf an d Lip	86.69.25↔	Großfl Spalthauttransplantation an Brustwand und Rücken
27.59.40↔	So Plast Reko an Lip und Mund m fr mikrovaskanat Tx	86.69.26↔	Großflächige Spalthauttransplantation an die Bauchregion
27.59.41↔	Sonstige Plast Reko an Lip und Mund m gestielt Fernl	86.69.27↔	Groß Spalthauttransplantation an d Leist und Genreg
27.59.50↔	Lappenstiöldurchtrennung nach Hautplastik an der Lippe	86.69.28↔	Großflächige Spalthauttransplantation an das Gesäß
27.59.60↔	Einsetzen eines Gewebeexpanders an der Lippe	86.69.29↔	Großflächige Spalthauttransplantation an andere Lokalisation
27.59.99↔	Sonst plastische Rekonstruktion an Lippe und Mund, sonst	86.69.2a↔	Groß Spalthauttransplantation an Os und Unterschenkel
27.71↔	Inzision an der Uvula	86.69.2b↔	Großflächige Spalthauttransplantation an den Fuß
27.72↔	Exzision an der Uvula	86.69.99↔	Sonstige Hauttransplantation an andere Lokalisationen, sonstige
27.79↔	Sonstige Operationen an der Uvula	86.83.00↔	Gewebereduktionsplastik, n.n.bez.
27.92↔	Inzision an der Mundhöhle, nicht bezeichnete Struktur	86.83.13↔	Gewebereduktionsplastik an Unterarm
27.99↔	Sonstige Operationen in der Mundhöhle	86.83.14↔	Gewebereduktionsplastik an Hand
86.4x.00↔	Radikale Exzision einer Hautläsion, n.n.bez.	86.83.15↔	Gewebereduktionsplastik an der Bauchregion
86.4x.10↔	Radikale Exz e Hautläs a Kopf mit histgr Kontrolle	86.83.16↔	Gewebereduktionsplastik an d Leist u Genreg o a Gesäß
86.4x.11↔	Radikale Exz e Hautläs d Halses mit histgr Kontrolle	86.83.17↔	Gewebereduktionsplastik an der unteren Extremität
86.4x.13↔	Rad Exz e Hautläs an Unterarm und Hand m histgr Kontr	86.83.19↔	Gewebereduktionsplastik an anderer Lokalisation
86.4x.17↔	Rd Exz e Hautläs an Leist u Gnrg u Gsäß m histgr Kntr	86.83.99↔	Gewebereduktionsplastik, sonstige

Prozedur D30-3

06.01↔	Aspiration im Gebiet der Schilddrüse	18.31.19↔	Radikale Exzision einer Läsion am äusseren Ohr, sonstige
06.09.00↔	Sonstige Inzision im Gebiet der Schilddrüse, n.n.bez.	18.6x.00↔	Rekonstruktion des äusseren Gehörganges, n.n.bez.
06.09.10↔	Sonstige Inzis i Gebiet d Sd: Oh weitere Massn	18.6x.10↔	Erweiterung des äusseren Gehörganges
06.09.11↔	Sonstige Inzision im Gebiet der Schilddrüse: Drainage	18.6x.20↔	Rekonstruktion eines (bestehenden) äußeren Gehörganges
06.09.12↔	Sonstige Inzision im Gebiet d Schilddrüse: Exploration	18.6x.30↔	Konstruktion eines (nicht bestehenden) äußeren Gehörganges
06.09.99↔	Sonstige Inzision im Gebiet der Schilddrüse, sonstige	18.6x.99↔	Rekonstruktion des äusseren Gehörganges, sonstige
06.91↔	Durchtrennung des Isthmus thyreoideae	18.71.00↔	Ohrmuschelaufbau, n.n.bez.
09.3↔	Sonstige Operationen an der Tränendrüse	18.71.10↔	Ohrmuschelaufbau, partiell, n.n.bez.
09.6↔	Exzision an Tränensack und ableitenden Tränenwegen	18.71.11↔	Ohrmuschelaufbau, partiell mit Gewebeexpander
09.81↔	Dakryozystorhinostomie	18.71.12↔	Ohrmuschelaufbau, partiell mit Galealappen
18.21.00↔	Exz e präaur Fistel o e präaur Sinus, n.n.bez.	18.71.13↔	Ohrmuschelaufbau, partiell mit Knorpeltransplantat
18.21.10↔	Exz e präaur Fistel o e präaur Sinus, Ni hist kontr	18.71.14↔	Ohrmuschelaufbau, partiell mit mikrovaskulärem Lappen
18.21.11↔	Exz e präaur Fistel o e präaur Sinus, hist kontr	18.71.19↔	Ohrmuschelaufbau, partiell, sonstige
18.21.99↔	Exz e präaur Fistel o e präaur Sinus, sonstige	18.71.20↔	Ohrmuschelaufbau, total, n.n.bez.
18.31.00↔	Radikale Exzision einer Läsion am äusseren Ohr, n.n.bez.	18.71.21↔	Ohrmuschelaufbau, total mit Gewebeexpander
18.31.10↔	Rd Exz Läs a äus Ohr o i äus Ghörg o Prt Rs d Ohrm,N hst kntr	18.71.22↔	Ohrmuschelaufbau, total mit Galealappen
18.31.11↔	Rd Exz Läs a äus Ohr o i äus Ghörg o Prt Rs d Ohrm,hst kntr	18.71.23↔	Ohrmuschelaufbau, total mit Knorpeltransplantat

18.71.24↔	Ohrmuschelaufbau, total mit mikrovaskulärem Lappen	20.51.99↔	Exzision einer Läsion am Mittelohr, sonstige
18.71.29↔	Ohrmuschelaufbau, total, sonstige	20.61.00↔	(Initiale) Fenestration am Innenohr, n.n.bez.
18.71.30↔	Implant von allopl Materialien b Aufb e Ohrmuschel	20.61.10↔	Fenestration a Innhr, oh Implnt e Prth (ntials Vrfrn)
18.71.99↔	Ohrmuschelaufbau, sonstige	20.61.99↔	(Initiale) Fenestration am Innenohr, sonstige
18.72↔	Reinsertion eines amputierten Ohres	20.62.00↔	Revision einer Fenestration am Innenohr, n.n.bez.
19.0↔	Mobilisation des Stapes	20.62.10↔	Revision e Fenestration a Innohr, oh Implant e Proth
19.11↔	Stapedektomie u Stapesplastik m Einp e Stapesprothese	20.62.99↔	Revision einer Fenestration am Innenohr, sonstige
19.21↔	Rv e Stpdt, Stpdktmie u Stpsplstik m InksErs	20.8↔	Operationen an der Tuba auditiva
19.4↔	Myringoplastik	20.91↔	Tympanosympathektomie
19.52↔	Tympanoplastik Typ II	20.99.00↔	Sonstige Operationen an Innen- und Mittelohr, n.n.bez.
19.53↔	Tympanoplastik Typ III	20.99.10↔	Implnt v Knchnvmkrngn a Flsnbein, Mtt o Innhr
19.54↔	Tympanoplastik Typ IV	20.99.20↔	Verschluss einer Labyrinthfistel
19.55↔	Tympanoplastik Typ V	20.99.30↔	Entf e Kochleaimplantates oder implantbar Hörgerätes
19.6↔	Revision einer Tympanoplastik	20.99.99↔	Sonstige Operationen an Innen- und Mittelohr, sonstige
19.9x.00↔	Sonstige plastische Rekonstruktion am Mittelohr, n.n.bez.	28.7x.00↔	Blutstillung nach Tonsillektomie und Adenoidektomie, n.n.bez.
19.9x.10↔	Mikrochirurgische Operationen am Mittelohr, n.n.bez.	28.7x.10↔	Blutstillung nach Tonsillektomie
19.9x.11↔	Verkleinerung einer Radikalhöhle	28.7x.11↔	Blutstillung nach Adenoidektomie
19.9x.12↔	Reko d Mittohres: Reimpl / Reko d hint Gehörgangswand	28.7x.99↔	Blutstillung nach Tonsillektomie und Adenoidektomie, sonstige
19.9x.13↔	Rekonstruktion des Mittelohres	30.21↔	Epiglottidektomie
19.9x.14↔	Verschluss einer Mastoid-Fistel	31.45↔	Offene Biopsie an Larynx oder Trachea
19.9x.19↔	Mikrochirurgische Operationen am Mittelohr, sonstige	31.61↔	Naht einer Rissverletzung am Larynx
19.9x.99↔	Sonstige plastische Rekonstruktion am Mittelohr, sonstige	31.62↔	Verschluss einer Larynxfistel
20.51.00↔	Exzision einer Läsion am Mittelohr, n.n.bez.	31.63↔	Revision einer Laryngostomie
20.51.10↔	Exzision einer Läsion an der Paukenhöhle	31.64↔	Versorgung einer Larynxfraktur
20.51.11↔	Exzision einer Läsion an der Pyramidenspitze	31.75↔	Rekonstruktion d Trachea und Konstr e künstl Larynx
20.51.12↔	Exzision einer Läsion an der Otobasis		

ADRG D35**Eingriffe an Nase und Nasennebenhöhlen bei bösartiger Neubildung**

Hauptdiagnose in Tabelle D35-1 und Prozedur in Tabelle D35-2

DRG D35Z**Eingriffe an Nase und Nasennebenhöhlen bei bösartiger Neubildung****Hauptdiagnose D35-1**

C30.0	Bösartige Neubildung: Nasenhöhle	C31.2	Bösartige Neubildung: Sinus frontalis [Stirnhöhle]
C30.1	Bösartige Neubildung: Mittelohr	C31.3	Bösartige Neubildung: Sinus sphenoidalis [Keilbeinhöhle]
C31.0	Bösartige Neubildung: Sinus maxillaris [Kieferhöhle]	C31.8	BNB: Nasennebenhöhlen, mehrere Teilbereiche überlappend
C31.1	Bösartige Neubildung: Sinus ethmoidalis [Siebbeinzellen]	C31.9	Bösartige Neubildung: Nasennebenhöhle, nnbez

Prozedur D35-2

21.31.00↔	Lokale Exzision und Destr e endonas Läsion, n.n.bez.	21.83.12↔	Septorhinoplastik mit Korrektur des Knochens und des Knorpels
21.31.10↔	Lokale Exzision einer endonasalen Läsion, Zugang endonasal	21.83.20↔	Tot Plast Nasenrekonstruktion m Implant von allopl Mat
21.31.12↔	Destruktion einer endonasalen Läsion	21.83.99↔	Totale plastische Nasenrekonstruktion, sonstige
21.31.19↔	Lokale Exzision einer endonasalen Läsion, sonstige	21.84↔	Revision einer Rhinoplastik
21.31.99↔	Lokale Exzision und Destr e endonas Läsion, sonstige	21.85↔	Augmentationsrhinoplastik
21.32.00↔	Exz und lokale Destr e and Läsion an d Nase, n.n.bez.	21.86.00↔	Rhinoplastik der Nasenweichteile, n.n.bez.
21.32.10↔	Exz und Lok Destr e and Läs an d Nas, nicht hist kontr	21.86.10↔	Rhinoplastik der Nasenweichteile, äußere Nase
21.32.11↔	Exz und lokale Destr e and Läs an d Nase, hist kontr	21.86.11↔	Rhinoplastik mit lokalen oder distalen Lappen
21.32.99↔	Exz und lokale Destr e and Läsion an d Nase, sonstige	21.86.99↔	Rhinoplastik der Nasenweichteile, sonstige
21.4x.00↔	Resektion der Nase, n.n.bez.	21.87↔	Sonstige Rhinoplastik
21.4x.10↔	Resektion der Nase, partiell, nicht histographisch kontrolliert	21.88.00↔	Sonstige Septumplastik, n.n.bez.
21.4x.11↔	Resektion der Nase, partiell, histographisch kontrolliert	21.88.10↔	Septumplastik, Septumunterfütterung
21.4x.20↔	Resektion der Nase, subtotal, nicht histographisch kontrolliert	21.88.11↔	Sptmpl, Vrschl e Sptmprfrktion m SchleimhVrschieblppn
21.4x.21↔	Resektion der Nase, subtotal, histographisch kontrolliert	21.88.12↔	Septumplastik, Plastische Korrektur ohne Resektion
21.4x.30↔	Resektion der Nase, total, nicht histographisch kontrolliert	21.88.13↔	Septumplastik, Plastische Korrektur mit Resektion
21.4x.31↔	Resektion der Nase, total, histographisch kontrolliert	21.88.14↔	Sptmpl, Plst Rk d Nsnspt, m lk autg Tx (Austauschplstik)
21.4x.99↔	Sonstige Resektion der Nase	21.88.15↔	Sptmpl, Plst Rk d Nsnspt, m dst autg Tx, allg o xng Tx
21.83.00↔	Totale plastische Nasenrekonstruktion, n.n.bez.	21.88.99↔	Sonstige Septumplastik, sonstige
21.83.10↔	Septorhpl m Korrd Knorp o d Kn, m lok autog Tx	21.89↔	Sonst plastische Rekonstruktion und Operationen an der Nase
21.83.11↔	Sptrhpl m Krr d Knrp o d Kn, m dst autg Tx, allg o xng Tx		

ADRG D38 Mäßig komplexe Eingriffe an der Nase

Prozedur in Tabelle D38-1

DRG D38Z Mäßig komplexe Eingriffe an der Nase**Prozedur D38-1**

21.07↔	Stllng e Epstx d Exz v ns Mks u Hauttx an Spt u lt Nswnd	21.88.12↔	Septumplastik, Plastische Korrektur ohne Resektion
21.5↔	Submuköse Resektion des Nasenseptums	21.88.13↔	Septumplastik, Plastische Korrektur mit Resektion
21.82↔	Verschluss einer Nasenfistel	21.88.14↔	Sptmpl, Plst Rk d Nsnspt, m lk autg Tx (Austauschplstik)
21.86.00↔	Rhinoplastik der Nasenweichteile, n.n.bez.	21.88.15↔	Sptmpl, Plst Rk d Nsnspt, m dst autg Tx, allg o xng Tx
21.86.10↔	Rhinoplastik der Nasenweichteile, äußere Nase	21.88.99↔	Sonstige Septumplastik, sonstige
21.86.11↔	Rhinoplastik mit lokalen oder distalen Lappen	21.99.00↔	Sonstige Nasenoperationen, n.n.bez.
21.86.99↔	Rhinoplastik der Nasenweichteile, sonstige	21.99.10↔	Eins Resektion e Choanalatresie transnasal endosk
21.88.00↔	Sonstige Septumplastik, n.n.bez.	21.99.20↔	Bds Resektion e Choanalatresie transnasal endoskopisch
21.88.10↔	Septumplastik, Septumunterfütterung	21.99.99↔	Sonstige Nasenoperationen, sonstige
21.88.11↔	Sptmpl, Vrschl e Sptmprfrtion m SchleimhVrschieblppn		

ADRG D39 Andere Eingriffe an der Nase

Prozedur in Tabelle D39-1

DRG D39Z Andere Eingriffe an der Nase**Prozedur D39-1**

21.1↔	Inzision an der Nase	21.69.11↔	Submuköse Resektion (Turbinoplastik)
21.30↔	Lokale Exzision und Destr e Läsion an d Nase, n.n.bez.	21.69.12↔	Sonstige Operationen an der unteren Nasenmuschel
21.32.00↔	Exz und lokale Destr e and Läsion an d Nase, n.n.bez.	21.69.99↔	Sonstige Konchektomie, sonstige
21.32.10↔	Exz und Lok Destr e and Läs an d Nas, nicht hist kontr	21.89↔	Sonst plastische Rekonstruktion und Operationen an der Nase
21.32.11↔	Exz und lokale Destr e and Läs an d Nase, hist kontr	21.91↔	Lösung von Synechien der Nase
21.32.99↔	Exz und lokale Destr e and Läsion an d Nase, sonstige	29.12.00↔	Biopsie am Pharynx, n.n.bez.
21.61↔	Konchektomie durch Kauterisation oder Kryochirurgie	29.12.10↔	Geschlossene (Nadel-) Biopsie am Pharynx
21.62↔	Frakturierung der Nasenmuscheln	29.12.20↔	Offene Biopsie am Hypopharynx
21.69.00↔	Sonstige Konchektomie, n.n.bez.	29.12.30↔	Offene Biopsie am Nasopharynx
21.69.10↔	Konchotomie und Abtragung von hinteren Enden	29.12.99↔	Biopsie am Pharynx, sonstige

ADRG D40 Zahnextraktion und -wiederherstellung

Hauptdiagnose in Tabelle D40-1 und Prozedur in Tabelle D40-2

DRG D40Z Zahnextraktion und -wiederherstellung**Hauptdiagnose D40-1**

B00.2	Gingivostomatitis herpetica u Pharyngotonsillitis herpetica	K01.0	Retinierte Zähne
B37.0	Candida-Stomatitis	K01.1	Impaktierte Zähne
D10.0	Gutartige Neubildung Lippe	K02.0	Karies, auf den Zahnschmelz begrenzt
D10.1	Gutartige Neubildung Zunge	K02.1	Karies Dentins
D10.2	Gutartige Neubildung Mundboden	K02.2	Karies Zements
D10.3	Gutartige Neubildung so u nnbez Teile Mund	K02.3	Kariesmarke
D16.5	Gutartige Neubildung Unterkieferknochen	K02.4	Odontoklasie
K00.0	Anodontie	K02.8	Sonstige Zahnkaries
K00.1	Hyperodontie	K02.9	Zahnkaries, nnbez
K00.2	Abnormitäten in Größe u Form Zähne	K03.0	Ausgeprägte Attrition Zähne
K00.3	Schmelzflecken [Mottled teeth]	K03.1	Abrasion Zähne
K00.4	Störungen in Zahnbildung	K03.2	Erosion Zähne
K00.5	Hereditäre Störungen Zahnstruktur, aonkl	K03.3	Pathologische Zahnresorption
K00.6	Störungen Zahndurchbruchs	K03.4	Hyperzementose
K00.7	Dentitionskrankheit	K03.5	Ankylose Zähne
K00.8	Sonstige Störungen Zahnentwicklung	K03.6	Auflagerungen [Beläge] auf den Zähnen
K00.9	Störung Zahnentwicklung, nnbez	K03.7	Farbänd Zahnhartsubst nach Zahndurchbruch

K03.8	Sonstige nbez KH Zahnhartsubstanzen	K13.3	Haarleukoplakie
K03.9	KH Zahnhartsubstanzen, nnbez	K13.4	Granulom u granulomähnli Läsionen Mundschleimht
K04.0	Pulpitis	K13.5	Orale submuköse Fibrose
K04.1	Pulpanekrose	K13.6	Irritative Hyperplasie Mundschleimhaut
K04.2	Pulpadegeneration	K13.7	So u nnbez Läsionen Mundschleimhaut
K04.3	Abnorme Bildung Zahnhartsubstanz in Pulpa	K14.0	Glossitis
K04.4	Akute apikale Parodontitis pulpalen Ursprungs	K14.1	Lingua geographica
K04.5	Chronische apikale Parodontitis	K14.2	Glossitis rhombica mediana
K04.6	Periapikaler Abszeß m Fistel	K14.3	Hypertrophie Zungenpapillen
K04.7	Periapikaler Abszeß oh Fistel	K14.4	Atrophie Zungenpapillen
K04.8	Radikuläre Zyste	K14.5	Lingua plicata
K04.9	So u nnbez KH Pulpa u periapikales Gewebe	K14.6	Glossodynie
K05.0	Akute Gingivitis	K14.8	Sonstige KH Zunge
K05.1	Chronische Gingivitis	K14.9	KH Zunge, nnbez
K05.2	Akute Parodontitis	Q18.4	Makrostomie
K05.3	Chronische Parodontitis	Q18.5	Mikrostomie
K05.4	Parodontose	Q18.6	Makrocheilie
K05.5	Sonstige KH Parodont	Q18.7	Mikrocheilie
K05.6	KH Parodont, nnbez	Q35.1	Spalte harter Gaumen
K06.0	Gingivaretraktion	Q35.3	Spalte weicher Gaumen
K06.1	Gingivahyperplasie	Q35.5	Spalte harter u weicher Gaumen
K06.2	Gingivaläs/Läsionen zahnl AlvKamm iVm Trauma	Q35.7	Uvulaspalte
K06.8	Sonst nbez KH Gingiva u zahnl AlvKamm	Q35.9	Gaumenspalte, nnbez
K06.9	KH Gingiva u zahnl AlvKamm, nnbez	Q36.0	Lippenspalte, beidseitig
K07.0	Stärkere Anomalien Kiefergröße	Q36.1	Lippenspalte, median
K07.1	Anomalien Kiefer-Schädelbasis-Verhältnis	Q36.9	Lippenspalte, einseitig
K07.2	Anomalien Zahnbogenverhältnis	Q37.0	Spalte harter Gaumen m beidseitiger Lippenspalte
K07.3	Zahnstellungsanomalien	Q37.1	Spalte harter Gaumen m einseitiger Lippenspalte
K07.4	Fehlerhafte Okklusion, nnbez	Q37.2	Spalte weicher Gaumen m beidseitiger Lippenspalte
K07.5	Funktionelle dentofaziale Anomalien	Q37.3	Spalte weicher Gaumen m einseitiger Lippenspalte
K07.6	Krankheiten Kiefergelenk	Q37.4	Spalte harter/weicher Gaumen m beidseitiger Lippenspalte
K07.8	Sonstige dentofaziale Anomalien	Q37.5	Spalte harter/weicher Gaumen m einseitiger Lippenspalte
K07.9	Dentofaziale Anomalie, nnbez	Q37.8	Gaumenspalte, nnbez, m beidseitiger Lippenspalte
K08.0	Zahnverfall d systemische Ursachen	Q37.9	Gaumenspalte, nnbez, m einseitiger Lippenspalte
K08.1	Zahnverlust d Unfall/Extrakt/lokal parodont KH	Q38.0	Angeborene Fehlbildungen Lippen, aonkl
K08.2	Atrophie zahnloser Alveolarkamm	Q38.1	Ankyloglosson
K08.3	Verbliebene Zahnwurzel	Q38.2	Makroglossie (angeboren)
K08.81	Pathologische Zahnfraktur	Q38.3	Sonstige angeborene Fehlbildungen Zunge
K08.88	Sonst nbez KH Zähne u Zahnhalteapparat	Q38.4	Angeb Fehlbildung Speicheldrüsen u deren Ausführgänge
K08.9	KH Zähne u Zahnhalteapparat, nnbez	Q38.5	Angeborene Fehlbildungen Gaumen, aonkl
K09.0	Entwicklungsbedingte odontogene Zysten	Q38.6	Sonstige angeborene Fehlbildungen Mund
K09.1	EntwBedingte (nichtodontog) Zysten Mundregion	S01.42	Offene Wunde, Oberkieferregion
K09.2	Sonstige Kieferzysten	S01.43	Offene Wunde, Unterkieferregion
K09.8	Sonstige Zysten Mundregion, aonkl	S01.50	Offene Wunde, Mund, Teil nnbez
K09.9	Zyste Mundregion, nnbez	S01.51	Offene Wunde, Lippe
K10.0	Entwicklungsbedingte KH Kiefer	S01.52	Offene Wunde, Wangenschleimhaut
K10.1	Zentrales Riesenzellgranulom Kiefer	S01.53	Offene Wunde, Zahnfleisch (Processus alveolaris)
K10.20	Maxill Absz oh Ang Ausbreit n retromaxill/Fossa canina	S01.54	Offene Wunde, Zunge u Mundboden
K10.21	Maxill Absz m Ang Ausbreit n retromaxill/Fossa canina	S01.55	Offene Wunde, Gaumen
K10.28	Sonst nbez entzündl Zustand Kiefer	S01.59	Offene Wunde, sonstige u mehrere Teile Lippe u Mundhöhle
K10.29	Entz Zustand Kiefer, nnbez	S02.4	Fraktur Jochbein u Oberkiefer
K10.3	Alveolitis Kiefer	S02.5	Zahnfraktur
K10.8	Sonstige nbez KH Kiefer	S02.60	Unterkieferfraktur, Teil nnbez
K10.9	KH Kiefer, nnbez	S02.61	Unterkieferfraktur, Processus condylaris
K12.0	Rezidivierende orale Aphthen	S02.62	Unterkieferfraktur, Subkondylär
K12.1	Sonstige Formen Stomatitis	S02.63	Unterkieferfraktur, Processus coronoideus
K12.20	Mund- (Boden-) Phlegmone	S02.64	Unterkieferfraktur, Ramus mandibulae, nnbez
K12.21	SubmandAbsz oA Ausbreit n mediast/parapharyng/zervik	S02.65	Unterkieferfraktur, Angulus mandibulae
K12.22	SubmandAbsz m Ausbreit n mediast/parapharyng/zervik	S02.66	Unterkieferfraktur, Symphysis mandibulae
K12.23	Wangenabszeß	S02.67	Unterkieferfraktur, Pars alveolaris
K12.28	Sonst Phlegmon u Absz Mund	S02.68	Unterkieferfrx, Corpus mandibulae, sonst u nnbez Teile
K12.29	Phlegm u Absz Mund, nnbez	S02.69	Unterkieferfraktur, mehrere Teile
K12.3	Orale Mukositis	S03.0	Kieferluxation
K13.0	KH Lippen	S03.2	Zahnluxation
K13.1	Wangen- u Lippenbiß	S03.4	Verstauchung u Zerrung Kiefer
K13.2	Leukoplakie u so Affekt Mundhöhlenepithel/Zunge	T18.0	Fremdkörper im Mund

Prozedur D40-2

23.01†↔	Extraktion eines Milchzahns	23.5x.10†↔	Zahnimplantation, enossal
23.09†↔	Extraktion eines anderen Zahns	23.5x.11†↔	Zahnimplantation, subperiostal
23.11†↔	Extraktion eines Zahnwurzelrestes	23.5x.12†↔	Zahnimplantation, Zahnreplantation und -transplantation
23.19†↔	Sonstige chirurgische Zahnextraktion	23.5x.99†↔	Zahnimplantation, sonstige
23.2†↔	Zahnsanierung durch Füllung	23.70†↔	Wurzelkanalbehandlung, n.n.bez.
23.3†↔	Zahnsanierung durch Inlay	23.71†↔	Wurzelkanalbehandlung mit Spülung
23.41†↔	Einsetzen einer Zahnkrone	27.0†↔	Drainage an Gesicht und Mundboden
23.42†↔	Einsetzen einer fixierten Brücke	97.22†↔	Ersetzen einer Zahneinlage
23.5x.00†↔	Zahnimplantation, n.n.bez.		

ADRG D60**Bösartige Neubildungen an Ohr, Nase, Mund und Hals**

Hauptdiagnose in Tabelle D60-1

DRG D60A**Bösartige Neubildungen an Ohr, Nase, Mund und Hals, mehr als ein Belegungstag, mit äußerst schweren oder schweren CC, mit starrer Endoskopie**

Verweildauer > 1 Tag und PCCL > 2 und Prozedur in Tabelle D60-2

DRG D60B**Bösartige Neubildungen an Ohr, Nase, Mund und Hals, mehr als ein Belegungstag, mit äußerst schweren oder schweren CC, ohne starre Endoskopie**

Verweildauer > 1 Tag und PCCL > 2

DRG D60C**Bösartige Neubildungen an Ohr, Nase, Mund und Hals, ein Belegungstag oder ohne äußerst schwere oder schwere CC****Hauptdiagnose D60-1**

C00.0	Bösartige Neubildung: Äußere Oberlippe	C08.8	BNB: Große Speicheldrüsen, mehrere Teilbereiche überlapp
C00.1	Bösartige Neubildung: Äußere Unterlippe	C08.9	Bösartige Neubildung: Große Speicheldrüse, nnbez
C00.2	Bösartige Neubildung: Äußere Lippe, nicht näher bezeichnet	C09.0	Bösartige Neubildung: Fossa tonsillaris
C00.3	Bösartige Neubildung: Oberlippe, Innenseite	C09.1	Bösartige Neubildung: Gaumenbogen (vorderer) (hinterer)
C00.4	Bösartige Neubildung: Unterlippe, Innenseite	C09.8	BNB: Tonsille, mehrere Teilbereiche überlappend
C00.5	Bösartige Neubildung: Lippe, nnbez, Innenseite	C09.9	Bösartige Neubildung: Tonsille, nicht näher bezeichnet
C00.6	Bösartige Neubildung: Lippenkommissur	C10.0	Bösartige Neubildung: Vallecula epiglottica
C00.8	BNB: Lippe, mehrere Teilbereiche überlappend	C10.1	Bösartige Neubildung: Vorderfläche der Epiglottis
C00.9	Bösartige Neubildung: Lippe, nicht näher bezeichnet	C10.2	Bösartige Neubildung: Seitenwand des Oropharynx
C01	Bösartige Neubildung des Zungengrundes	C10.3	Bösartige Neubildung: Hinterwand des Oropharynx
C02.0	Bösartige Neubildung: Zungenrücken	C10.4	Bösartige Neubildung: Kiemengang
C02.1	Bösartige Neubildung: Zungenrand	C10.8	BNB: Oropharynx, mehrere Teilbereiche überlappend
C02.2	Bösartige Neubildung: Zungenunterfläche	C10.9	Bösartige Neubildung: Oropharynx, nicht näher bezeichnet
C02.3	BNB: Vordere zwei Drittel der Zunge, Bereich nnbez	C11.0	Bösartige Neubildung: Obere Wand des Nasopharynx
C02.4	Bösartige Neubildung: Zungentonsille	C11.1	Bösartige Neubildung: Hinterwand des Nasopharynx
C02.8	BNB: Zunge, mehrere Teilbereiche überlappend	C11.2	Bösartige Neubildung: Seitenwand des Nasopharynx
C02.9	Bösartige Neubildung: Zunge, nicht näher bezeichnet	C11.3	Bösartige Neubildung: Vorderwand des Nasopharynx
C03.0	Bösartige Neubildung: Oberkieferzahnfleisch	C11.8	BNB: Nasopharynx, mehrere Teilbereiche überlappend
C03.1	Bösartige Neubildung: Unterkieferzahnfleisch	C11.9	Bösartige Neubildung: Nasopharynx, nicht näher bezeichnet
C03.9	Bösartige Neubildung: Zahnfleisch, nicht näher bezeichnet	C12	Bösartige Neubildung des Recessus piriformis
C04.0	Bösartige Neubildung: Vorderer Teil des Mundbodens	C13.0	Bösartige Neubildung: Regio postcricioidea
C04.1	Bösartige Neubildung: Seitlicher Teil des Mundbodens	C13.1	BNB: Aryepiglottische Falte, hypopharyngeale Seite
C04.8	BNB: Mundboden, mehrere Teilbereiche überlappend	C13.2	Bösartige Neubildung: Hinterwand des Hypopharynx
C04.9	Bösartige Neubildung: Mundboden, nicht näher bezeichnet	C13.8	BNB: Hypopharynx, mehrere Teilbereiche überlappend
C05.0	Bösartige Neubildung: Harter Gaumen	C13.9	Bösartige Neubildung: Hypopharynx, nicht näher bezeichnet
C05.1	Bösartige Neubildung: Weicher Gaumen	C14.0	Bösartige Neubildung: Pharynx, nicht näher bezeichnet
C05.2	Bösartige Neubildung: Uvula	C14.2	BNB: Lymphatischer Rachenring [Waldeyer]
C05.8	BNB: Gaumen, mehrere Teilbereiche überlappend	C14.8	BNB: Lippe, Mundhöhle u Pharynx, mehr Teilber überlapp
C05.9	Bösartige Neubildung: Gaumen, nicht näher bezeichnet	C30.0	Bösartige Neubildung: Nasenhöhle
C06.0	Bösartige Neubildung: Wangenschleimhaut	C30.1	Bösartige Neubildung: Mittelohr
C06.1	Bösartige Neubildung: Vestibulum oris	C31.0	Bösartige Neubildung: Sinus maxillaris [Kieferhöhle]
C06.2	Bösartige Neubildung: Retromolarregion	C31.1	Bösartige Neubildung: Sinus ethmoidalis [Siebbeinzellen]
C06.8	BNB: Sonst u nnbez Teile Mund, mehrere Teilber überlapp	C31.2	Bösartige Neubildung: Sinus frontalis [Stirnhöhle]
C06.9	Bösartige Neubildung: Mund, nicht näher bezeichnet	C31.3	Bösartige Neubildung: Sinus sphenoidalis [Keilbeinhöhle]
C07	Bösartige Neubildung der Parotis	C31.8	BNB: Nasennebenhöhlen, mehrere Teilbereiche überlappend
C08.0	Bösartige Neubildung: Glandula submandibularis	C31.9	Bösartige Neubildung: Nasennebenhöhle, nnbez
C08.1	Bösartige Neubildung: Glandula sublingualis	C32.0	Bösartige Neubildung: Glottis

C32.1	Bösartige Neubildung: Supraglottis	C76.0	BNB ungenau bezeichneter Lok: Kopf, Gesicht u Hals
C32.2	Bösartige Neubildung: Subglottis	D00.0	Carcinoma in situ Lippe/Mundhöhle/Pharynx
C32.3	Bösartige Neubildung: Larynxknorpel	D02.0	Carcinoma in situ Larynx
C32.8	BNB: Larynx, mehrere Teilbereiche überlappend	D37.0	NB unsich/unbek Verhalt Lippe Mundhöh Pharynx
C32.9	Bösartige Neubildung: Larynx, nicht näher bezeichnet	D38.0	NB unsich/unbek Verhalt Larynx
C39.0	Bösartige Neubildung: Obere Atemwege, Teil nnbez	H60.2	Otitis externa maligna
C46.2	Kaposi-Sarkom Gaumen		

Prozedur D60-2

31.41†↔	Tracheoskopie durch ein künstliches Stoma	31.44†↔	Geschlossene [endoskopische] Biopsie an der Trachea
---------	---	---------	---

ADRG D61 Gleichgewichtsstörungen (Schwindel)

Hauptdiagnose in Tabelle D61-1

DRG D61A Komplexe Gleichgewichtsstörung

Hauptdiagnose in Tabelle D61-2 und Hauptdiagnose in Tabelle D61-3

DRG D61B Gleichgewichtsstörungen (Schwindel) mit Hörverlust oder Tinnitus, außer komplexe Gleichgewichtsstörung

Hauptdiagnose in Tabelle D61-2

DRG D61C Gleichgewichtsstörungen (Schwindel) ohne Hörverlust oder Tinnitus**Hauptdiagnose D61-1**

H81.0	Ménière-Krankheit	H83.0	Labyrinthitis
H81.1	Benigner paroxysmaler Schwindel	H83.2	Funktionsstörung Labyrinth
H81.2	Neuropathia vestibularis	H91.0	Ototoxischer Hörverlust
H81.3	Sonstiger peripherer Schwindel	H91.2	Idiopathischer Hörsturz
H81.4	Schwindel zentraler Ursprung	H93.1	Tinnitus aurium
H81.8	Sonstige Störungen Vestibularfunktion	H93.3	KH Nervus vestibulocochlearis [VIII Hirnnerv]
H81.9	Störung Vestibularfunktion, nnbez	R42	Schwindel u Taumel

Hauptdiagnose D61-2

H81.2	Neuropathia vestibularis	H91.2	Idiopathischer Hörsturz
H81.4	Schwindel zentraler Ursprung	H93.1	Tinnitus aurium
H83.0	Labyrinthitis	H93.3	KH Nervus vestibulocochlearis [VIII Hirnnerv]
H83.2	Funktionsstörung Labyrinth		

Hauptdiagnose D61-3

H81.4	Schwindel zentraler Ursprung	H93.1	Tinnitus aurium
H83.0	Labyrinthitis	H93.3	KH Nervus vestibulocochlearis [VIII Hirnnerv]
H83.2	Funktionsstörung Labyrinth		

ADRG D62 Epistaxis oder Otitis media oder Infektionen der oberen Atemwege, Alter > 2 Jahre

Hauptdiagnose in Tabelle D62-1 oder Hauptdiagnose in Tabelle D62-2 und Alter > 2 Jahre

DRG D62Z Epistaxis oder Otitis media oder Infektionen der oberen Atemwege, Alter > 2 Jahre**Hauptdiagnose D62-1**

R04.0	Epistaxis
-------	-----------

Hauptdiagnose D62-2

A54.5	Gonokokkenpharyngitis	A69.0	Nekrotisierend-ulzeröse Stomatitis
A56.4	Chlamydieninfektion des Pharynx	A69.1	Sonstige Fusospirochätosen

B05.3	Masern, kompliziert durch Otitis media	J03.9	Akute Tonsillitis, nnbez
B08.5	Vesikuläre Pharyngitis durch Enteroviren	J04.0	Akute Laryngitis
H65.0	Akute seröse Otitis media	J06.0	Akute Laryngopharyngitis
H65.1	Sonstige akute nichteitrigige Otitis media	J06.8	Sonst akute Infekt an mehreren Lok ob Atemwege
H65.2	Chronische seröse Otitis media	J06.9	Akute Infektion obere Atemwege, nnbez
H65.3	Chronische muköse Otitis media	J10.1	Grippe m so Manifestat an Atemw, Influenzavir nachg
H65.4	Sonstige chronische nichteitrigige Otitis media	J11.1	Grippe m so Manifestat an Atemw, Viren nicht nachg
H65.9	Nichteitrigige Otitis media, nnbez	J30.0	Rhinopathia vasomotorica
H66.0	Akute eitrigige Otitis media	J30.1	Allergische Rhinopathie durch Pollen
H66.1	Chronische mesotympanale eitrigige Otitis media	J30.2	Sonstige saisonale allergische Rhinopathie
H66.2	Chronische epitympanale Otitis media	J30.3	Sonstige allergische Rhinopathie
H66.3	Sonstige chronische eitrigige Otitis media	J30.4	Allergische Rhinopathie, nnbez
H66.4	Eitrigige Otitis media, nnbez	J31.0	Chronische Rhinitis
H66.9	Otitis media, nnbez	J31.1	Chronische Rhinopharyngitis
H68.0	Entzündung Tuba auditiva	J31.2	Chronische Pharyngitis
H70.0	Akute Mastoiditis	J32.0	Chronische Sinusitis maxillaris
H70.1	Chronische Mastoiditis	J32.1	Chronische Sinusitis frontalis
H70.2	Petrositis	J32.2	Chronische Sinusitis ethmoidalis
H70.9	Mastoiditis, nnbez	J32.3	Chronische Sinusitis sphenoidalis
H73.0	Akute Myringitis	J32.4	Chronische Pansinusitis
H73.1	Chronische Myringitis	J32.8	Sonstige chronische Sinusitis
J00	Akute Rhinopharyngitis [Erkältungsschnupfen]	J32.9	Chronische Sinusitis, nnbez
J01.0	Akute Sinusitis maxillaris	J35.0	Chronische Tonsillitis
J01.1	Akute Sinusitis frontalis	J36	Peritonsillarabszeß
J01.2	Akute Sinusitis ethmoidalis	J37.0	Chronische Laryngitis
J01.3	Akute Sinusitis sphenoidalis	J37.1	Chronische Laryngotracheitis
J01.4	Akute Pansinusitis	J39.0	Retropharyngealabszess und Parapharyngealabszess
J01.8	Sonstige akute Sinusitis	J39.3	Hypersensitivitätsreaktion der oberen Atemwege, Lok nnbez
J01.9	Akute Sinusitis, nnbez	J39.80	Erworbene Stenose der Trachea
J02.0	Streptokokken-Pharyngitis	J39.88	Sonstige nbez Krankheiten der oberen Atemwege
J02.8	Akute Pharyngitis d sonstige nbez Erreger	J39.9	Krankheit der oberen Atemwege, nnbez
J02.9	Akute Pharyngitis, nnbez	T70.0	Barotrauma Ohr
J03.0	Streptokokken-Tonsillitis	T70.1	Barotrauma Nasennebenhöhlen
J03.8	Akute Tonsillitis d sonstige nbez Erreger		

ADRG D63

Otitis media oder Infektionen der oberen Atemwege, Alter < 3 Jahre

Hauptdiagnose in Tabelle D63-1 und Alter < 3 Jahre

DRG D63Z

Otitis media oder Infektionen der oberen Atemwege, Alter < 3 Jahre

Hauptdiagnose D63-1

A54.5	Gonokokkenpharyngitis	H73.1	Chronische Myringitis
A56.4	Chlamydieninfektion des Pharynx	J00	Akute Rhinopharyngitis [Erkältungsschnupfen]
A69.0	Nekrotisierend-ulzeröse Stomatitis	J01.0	Akute Sinusitis maxillaris
A69.1	Sonstige Fusospirochätosen	J01.1	Akute Sinusitis frontalis
B05.3	Masern, kompliziert durch Otitis media	J01.2	Akute Sinusitis ethmoidalis
B08.5	Vesikuläre Pharyngitis durch Enteroviren	J01.3	Akute Sinusitis sphenoidalis
H65.0	Akute seröse Otitis media	J01.4	Akute Pansinusitis
H65.1	Sonstige akute nichteitrigige Otitis media	J01.8	Sonstige akute Sinusitis
H65.2	Chronische seröse Otitis media	J01.9	Akute Sinusitis, nnbez
H65.3	Chronische muköse Otitis media	J02.0	Streptokokken-Pharyngitis
H65.4	Sonstige chronische nichteitrigige Otitis media	J02.8	Akute Pharyngitis d sonstige nbez Erreger
H65.9	Nichteitrigige Otitis media, nnbez	J02.9	Akute Pharyngitis, nnbez
H66.0	Akute eitrigige Otitis media	J03.0	Streptokokken-Tonsillitis
H66.1	Chronische mesotympanale eitrigige Otitis media	J03.8	Akute Tonsillitis d sonstige nbez Erreger
H66.2	Chronische epitympanale Otitis media	J03.9	Akute Tonsillitis, nnbez
H66.3	Sonstige chronische eitrigige Otitis media	J04.0	Akute Laryngitis
H66.4	Eitrigige Otitis media, nnbez	J06.0	Akute Laryngopharyngitis
H66.9	Otitis media, nnbez	J06.8	Sonst akute Infekt an mehreren Lok ob Atemwege
H68.0	Entzündung Tuba auditiva	J06.9	Akute Infektion obere Atemwege, nnbez
H70.0	Akute Mastoiditis	J10.1	Grippe m so Manifestat an Atemw, Influenzavir nachg
H70.1	Chronische Mastoiditis	J11.1	Grippe m so Manifestat an Atemw, Viren nicht nachg
H70.2	Petrositis	J30.0	Rhinopathia vasomotorica
H70.9	Mastoiditis, nnbez	J30.1	Allergische Rhinopathie durch Pollen
H73.0	Akute Myringitis	J30.2	Sonstige saisonale allergische Rhinopathie

J30.3	Sonstige allergische Rhinopathie	J35.0	Chronische Tonsillitis
J30.4	Allergische Rhinopathie, nnbez	J36	Peritonsillarabszeß
J31.0	Chronische Rhinitis	J37.0	Chronische Laryngitis
J31.1	Chronische Rhinopharyngitis	J37.1	Chronische Laryngotracheitis
J31.2	Chronische Pharyngitis	J39.0	Retropharyngealabszess und Parapharyngealabszess
J32.0	Chronische Sinusitis maxillaris	J39.3	Hypersensitivitätsreaktion der oberen Atemwege, Lok nnbez
J32.1	Chronische Sinusitis frontalis	J39.80	Erworbene Stenose der Trachea
J32.2	Chronische Sinusitis ethmoidalis	J39.88	Sonstige nbez Krankheiten der oberen Atemwege
J32.3	Chronische Sinusitis sphenoidalis	J39.9	Krankheit der oberen Atemwege, nnbez
J32.4	Chronische Pansinusitis	T70.0	Barotrauma Ohr
J32.8	Sonstige chronische Sinusitis	T70.1	Barotrauma Nasennebenhöhlen
J32.9	Chronische Sinusitis, nnbez		

ADRG D64 Laryngotracheitis und Epiglottitis

Hauptdiagnose in Tabelle D64-1

DRG D64Z Laryngotracheitis und Epiglottitis**Hauptdiagnose D64-1**

J04.2	Akute Laryngotracheitis	J05.1	Akute Epiglottitis
J05.0	Akute obstruktive Laryngitis [Krupp]		

ADRG D65 Verletzung und Deformität der Nase

Hauptdiagnose in Tabelle D65-1

DRG D65Z Verletzung und Deformität der Nase**Hauptdiagnose D65-1**

J34.2	Nasenseptumdeviation	S01.22	Offene Wunde, Nasenlöcher
M95.0	Erworbene Deformität Nase	S02.2	Nasenbeinfraktur
S01.20	Offene Wunde Nase, Teil nnbez	T17.0	Fremdkörper in einer Nasennebenhöhle
S01.21	Offene Wunde, äußere Haut Nase	T17.1	Fremdkörper im Nasenloch

ADRG D66 Andere Krankheiten an Ohr, Nase, Mund und Hals

Hauptdiagnose in Tabelle D66-1

DRG D66Z Andere Krankheiten an Ohr, Nase, Mund und Hals**Hauptdiagnose D66-1**

A18.6	Tuberkulose des Ohres	H60.0	Abszeß äußeres Ohr
A36.0	Rachendiphtherie	H60.1	Phlegmone äußeres Ohr
A36.1	Nasenrachendiphtherie	H60.3	Sonstige infektiöse Otitis externa
A36.2	Kehlkopfdiphtherie	H60.4	Cholesteatom im äußeren Ohr
A66.5	Gangosa	H60.5	Akute Otitis externa, nichtinfektiös
D10.4	Gutartige Neubildung Tonsille	H60.8	Sonstige Otitis externa
D10.5	Gutartige Neubildung sonstige Teile Oropharynx	H60.9	Otitis externa, nnbez
D10.6	Gutartige Neubildung Nasopharynx	H61.0	Perichondritis äußeres Ohr
D10.7	Gutartige Neubildung Hypopharynx	H61.1	Nichtinfektiöse KH Ohrmuschel
D10.9	Gutartige Neubildung Pharynx, nnbez	H61.2	Zeruminalpfropf
D11.0	Gutartige Neubildung Parotis	H61.3	Erworbene Stenose äußerer Gehörgang
D11.7	Gutartige Neubildung sonst große Speicheldrüsen	H61.8	Sonstige nbez KH äußerer Ohr
D11.9	Gutartige Neubildung große Speicheldrüse, nnbez	H61.9	KH äußeres Ohr, nnbez
D14.0	Gutartige Neubildung Mittelohr/Nasenhöhle/NNH	H68.1	Verschuß Tuba auditiva
D14.1	Gutartige Neubildung Larynx	H69.0	Erweiterte Tuba auditiva
D18.05	Hämangiom an Ohr/Nase/Mund/Rachen	H69.8	Sonstige nbez KH Tuba auditiva

H69.9	KH Tuba auditiva, nnbez	J38.5	Laryngospasmus
H70.8	Sonstige Mastoiditis u verwandte Zustände	J38.6	Kehlkopfstenose
H71	Cholesteatom Mittelohr	J38.7	Sonstige Krankheiten des Kehlkopfes
H72.0	Zentrale Perforation Trommelfell	J39.1	Sonstiger Abszess des Rachenraumes
H72.1	Trommelfellperforation Recessus epitympanicus	J39.2	Sonstige Krankheiten des Rachenraumes
H72.2	Sonstige randständige Trommelfellperforationen	K11.0	Speicheldrüsenatrophie
H72.8	Sonstige Trommelfellperforationen	K11.1	Speicheldrüsenhypertrophie
H72.9	Trommelfellperforation, nnbez	K11.2	Sialadenitis
H73.8	Sonstige nbez Krankheiten Trommelfell	K11.3	Speicheldrüsenabszeß
H73.9	Krankheit Trommelfell, nnbez	K11.4	Speicheldrüsenfistel
H74.0	Tympanosklerose	K11.5	Sialolithiasis
H74.1	Otitis media adhaesiva	K11.6	Mukozele Speicheldrüsen
H74.2	KontUnterbr od Dislok Gehörknöchelchenkette	K11.7	Störungen Speichelsekretion
H74.3	Sonst erworbene Anomalien Gehörknöchelchen	K11.8	Sonstige KH Speicheldrüsen
H74.4	Polyp im Mittelohr	K11.9	KH Speicheldrüsen, nnbez
H74.8	Sonst nbez KH Mittelohr u Warzenfortsatz	M95.1	Blumenkohlrohr
H74.9	KH des Mittelohres u des Warzenfortsatzes, nnbez	Q16.0	Angeborenes Fehlen Ohrmuschel
H80.0	Otosklerose m Beteil Fenestra vestibuli, nichtoblit	Q16.1	Angeb Fehlen, Atresie u Striktur (äußeren) Gehörgang
H80.1	Otosklerose m Beteil Fenestra vestibuli, obliterierend	Q16.2	Fehlen Tuba auditiva (angeboren)
H80.2	Otosclerosis cochleae	Q16.3	Angeborene Fehlbildung Gehörknöchelchen
H80.8	Sonstige Otosklerose	Q16.4	Sonst angeborene Fehlbildung Mittelohr
H80.9	Otosklerose, nnbez	Q16.5	Angeborene Fehlbildung Innenohr
H83.1	Labyrinthfistel	Q16.9	Angeb Fehlbild Ohr als Urs Beeinträcht Hörvermögen, nnbez
H83.3	Lärmschädigungen Innenohr	Q17.0	Akzessorische Ohrmuschel
H83.8	Sonstige nbez KH Innenohr	Q17.1	Makrotie
H83.9	KH Innenohr, nnbez	Q17.2	Mikrotie
H90.0	Beidseitiger Hörverlust durch Schalleitungsstörung	Q17.3	Sonstiges fehlgebildetes Ohr
H90.1	Eins Hörverl d SchalleitStör b n eingeschr Hörverl d a Seite	Q17.4	Lageanomalie Ohr
H90.2	Hörverlust d SchalleitStör, nnbez	Q17.5	Abstehendes Ohr
H90.3	Beidseitiger Hörverlust d Schallempfindstörung	Q17.8	Sonstige nbez angeborene Fehlbildungen Ohr
H90.4	Hörv d Schallempf-Stör b n eingeschr Hörverm and Seite	Q17.9	Angeborene Fehlbildung Ohr, nnbez
H90.5	Hörverlust durch Schallempfindungsstör, nnbez	Q18.0	Branchiogene(r) Sinus, Fistel u Zyste
H90.6	Komb beidseitiger Hörverl d Schalleit-/Schallempfindstör	Q18.1	Präaurikuläre(r) Sinus u Zyste
H90.7	Komb eins Hörverl d Schalleit-/empfindstör, a S n eingeschr	Q18.2	Sonstige branchiogene Fehlbildungen
H90.8	Komb Hörverlust d Schalleit-/Schallempf-Stör, nnbez	Q18.8	Sonst nbez angeb Fehlbildungen Gesicht u Hals
H91.1	Presbyakusis	Q30.0	Choanalatresie
H91.3	Taubstummheit, aonkl	Q30.1	Agenesie u Unterentwicklung Nase
H91.8	Sonstiger nbez Hörverlust	Q30.2	Nasenfurche, Naseneinkerbung u Spaltnase
H91.9	Hörverlust, nnbez	Q30.3	Angeborene Perforation Nasenseptum
H92.0	Otalgie	Q30.8	Sonstige angeborene Fehlbildungen Nase
H92.1	Otorrhoe	Q30.9	Angeborene Fehlbildung Nase, nnbez
H92.2	Blutung äußerer Gehörgang	Q31.0	Kehlkopfsegel
H93.0	Degenerative u vaskuläre KH Ohr	Q31.1	Angeborene subglottische Stenose
H93.2	Sonstige abnorme Hörempfindungen	Q31.2	Hypoplasie Kehlkopf
H93.8	Sonstige nbez KH Ohr	Q31.3	Laryngozele (angeboren)
H93.9	Krankheit Ohr, nnbez	Q31.5	Angeb Laryngomalazie
H95.0	Rez Cholesteatom Mastoidhöhle nach Mastoidektom	Q31.8	Sonst angeborene Fehlbildung Kehlkopf
H95.1	Sonstige Krankheiten nach Mastoidektomie	Q31.9	Angeborene Fehlbildung Kehlkopf, nnbez
H95.8	Sonst KH Ohr u Warzenfortsatz nach med Maßn	Q32.0	Angeborene Tracheomalazie
J33.0	Polyp Nasenhöhle	Q32.1	Sonstige angeborene Fehlbildungen Trachea
J33.1	Polyposis nasalis deformans	Q32.2	Angeborene Bronchomalazie
J33.8	Sonstige Polypen Nasennebenhöhlen	Q32.3	Angeborene Bronchusstenose
J33.9	Nasenpolyp, nnbez	Q32.4	Sonst angeborene Fehlbildung Bronchien
J34.0	Abszeß, Furunkel u Karbunkel Nase	Q38.7	Schlundtasche
J34.1	Zyste od Mukozele Nase u NNH	Q38.8	Sonstige angeborene Fehlbildungen Rachen
J34.3	Hypertrophie Nasenmuscheln	R04.1	Blutung aus Rachen
J34.8	Sonst nbez KH Nase u NNH	R06.5	Mundatmung
J35.1	Hyperplasie der Gaumenmandeln	R06.7	Niesen
J35.2	Hyperplasie der Rachenmandel	R07.0	Halsschmerzen
J35.3	Hyperplasie Gaumenmandeln m Hyperplasie Rachenmandel	R19.6	Mundgeruch
J35.8	Sonst chron Krankheiten Gaumenmandeln u Rachenmandel	R49.0	Dysphonie
J35.9	Chron Krankheit Gaumenmandeln u Rachenmandel, nnbez	R49.1	Aphonie
J38.00	Lähmung der Stimmlippen u des Kehlkopfes: Nnbez	R49.2	Rhinophonia (aperta) (clausa)
J38.01	Lähm der Stimmlipp u des Kehlkopfes: Einseitig, partiell	R49.8	So u nnbez Störungen Stimme
J38.02	Lähm der Stimmlipp u des Kehlkopfes: Einseitig, komplett	R68.2	Mundtrockenheit, nnbez
J38.03	Lähm der Stimmlipp u des Kehlkopfes: Beidseitig, partiell	S01.23	Offene Wunde, Nasenseptum
J38.1	Polyp der Stimmlippen u des Kehlkopfes	S01.29	Offene Wunde, sonstige und mehrere Teile Nase
J38.2	Stimmrippenknötchen	S01.30	Offene Wunde Ohr, Teil nnbez
J38.3	Sonstige Krankheiten der Stimmlippen	S01.31	Offene Wunde, Ohrmuschel
J38.4	Larynxödem	S01.33	Offene Wunde, Tragus

S01.34	Offene Wunde, äußerer Gehörgang	S11.21	Offene Wunde: Rachen
S01.35	Offene Wunde, Tuba auditiva	S11.22	Offene Wunde: Ösophagus, Pars cervicalis
S01.36	Offene Wunde, Gehörknöchelchen	S12.8	Fraktur sonstiger Teile im Bereich Hals
S01.37	Offene Wunde, Trommelfell	T16	Fremdkörper im Ohr
S01.38	Offene Wunde, Innenohr	T17.2	Fremdkörper im Rachen
S01.39	Offene Wunde, sonst u mehrere Teile Ohr Gehörstrukturen	T17.3	Fremdkörper im Kehlkopf
S04.6	Verletzung Nervus vestibulocochlearis	T28.0	Verbrennung des Mundes und des Rachens
S08.1	Traumatische Amputation Ohr	T28.5	Verätzung des Mundes und des Rachens
S09.2	Traumatische Trommelfellruptur	T75.3	Kinetose
S11.01	Offene Wunde: Kehlkopf		

ADRG D67**Erkrankungen von Zähnen und Mundhöhle ohne Zahnextraktion und -wiederherstellung**

Hauptdiagnose in Tabelle D67-1

DRG D67Z**Erkrankungen von Zähnen und Mundhöhle ohne Zahnextraktion und -wiederherstellung****Hauptdiagnose D67-1**

B00.2	Gingivostomatitis herpetica u Pharyngotonsillitis herpetica	K05.1	Chronische Gingivitis
B37.0	Candida-Stomatitis	K05.2	Akute Parodontitis
D10.0	Gutartige Neubildung Lippe	K05.3	Chronische Parodontitis
D10.1	Gutartige Neubildung Zunge	K05.4	Parodontose
D10.2	Gutartige Neubildung Mundboden	K05.5	Sonstige KH Parodont
D10.3	Gutartige Neubildung so u nnbez Teile Mund	K05.6	KH Parodont, nnbez
D16.5	Gutartige Neubildung Unterkieferknochen	K06.0	Gingivaretraktion
K00.0	Anodontie	K06.1	Gingivahyperplasie
K00.1	Hyperodontie	K06.2	Gingivaläs/Läsionen zahnl AlvKamm iVm Trauma
K00.2	Abnormitäten in Größe u Form Zähne	K06.8	Sonst nbez KH Gingiva u zahnl AlvKamm
K00.3	Schmelzflecken [Mottled teeth]	K06.9	KH Gingiva u zahnl AlvKamm, nnbez
K00.4	Störungen in Zahnbildung	K07.0	Stärkere Anomalien Kiefergröße
K00.5	Hereditäre Störungen Zahnstruktur, aonkl	K07.1	Anomalien Kiefer-Schädelbasis-Verhältnis
K00.6	Störungen Zahndurchbruchs	K07.2	Anomalien Zahnbogenverhältnis
K00.7	Dentitionskrankheit	K07.3	Zahnstellungsanomalien
K00.8	Sonstige Störungen Zahnentwicklung	K07.4	Fehlerhafte Okklusion, nnbez
K00.9	Störung Zahnentwicklung, nnbez	K07.5	Funktionelle dentofaziale Anomalien
K01.0	Retinierte Zähne	K07.6	Krankheiten Kiefergelenk
K01.1	Impaktierte Zähne	K07.8	Sonstige dentofaziale Anomalien
K02.0	Karies, auf den Zahnschmelz begrenzt	K07.9	Dentofaziale Anomalie, nnbez
K02.1	Karies Dentins	K08.0	Zahnverlust d systemische Ursachen
K02.2	Karies Zements	K08.1	Zahnverlust d Unfall/Extrakt/lokal parodont KH
K02.3	Kariesmarke	K08.2	Atrophie zahnloser Alveolarkamm
K02.4	Odontoklasie	K08.3	Verbliebene Zahnwurzel
K02.8	Sonstige Zahnkaries	K08.81	Pathologische Zahnfraktur
K02.9	Zahnkaries, nnbez	K08.88	Sonst nbez KH Zähne u Zahnhalteapparat
K03.0	Ausgeprägte Attrition Zähne	K08.9	KH Zähne u Zahnhalteapparat, nnbez
K03.1	Abrasion Zähne	K09.0	Entwicklungsbedingte odontogene Zysten
K03.2	Erosion Zähne	K09.1	EntwBedingte (nichtodontog) Zysten Mundregion
K03.3	Pathologische Zahnresorption	K09.2	Sonstige Kieferzysten
K03.4	Hyperzementose	K09.8	Sonstige Zysten Mundregion, aonkl
K03.5	Ankylose Zähne	K09.9	Zyste Mundregion, nnbez
K03.6	Auflagerungen [Beläge] auf den Zähnen	K10.0	Entwicklungsbedingte KH Kiefer
K03.7	Farbänd Zahnhartsubst nach Zahndurchbruch	K10.1	Zentrales Riesenzellgranulom Kiefer
K03.8	Sonstige nbez KH Zahnhartsubstanzen	K10.20	Maxill Absz oh Ang Ausbreit n retromaxill/Fossa canina
K03.9	KH Zahnhartsubstanzen, nnbez	K10.21	Maxill Absz m Ang Ausbreit n retromaxill/Fossa canina
K04.0	Pulpitis	K10.28	Sonst nbez entzündl Zustand Kiefer
K04.1	Pulpanekrose	K10.29	Entz Zustand Kiefer, nnbez
K04.2	Pulpadegeneration	K10.3	Alveolitis Kiefer
K04.3	Abnorme Bildung Zahnhartsubstanz in Pulpa	K10.8	Sonstige nbez KH Kiefer
K04.4	Akute apikale Parodontitis pulpalen Ursprungs	K10.9	KH Kiefer, nnbez
K04.5	Chronische apikale Parodontitis	K12.0	Rezidivierende orale Aphthen
K04.6	Periapikaler Abszeß m Fistel	K12.1	Sonstige Formen Stomatitis
K04.7	Periapikaler Abszeß oh Fistel	K12.20	Mund- (Boden-) Phlegmone
K04.8	Radikuläre Zyste	K12.21	SubmandAbsz oA Ausbreit n mediast/parapharyng/zervik
K04.9	So u nnbez KH Pulpa u periapikales Gewebe	K12.22	SubmandAbsz m Ausbreit n mediast/parapharyng/zervik
K05.0	Akute Gingivitis	K12.23	Wangenabszeß

K12.28	Sonst Phlegmon u Absz Mund	Q37.4	Spalte harter/weicher Gaumen m beidseitiger Lippenspalte
K12.29	Phlegm u Absz Mund, nnbez	Q37.5	Spalte harter/weicher Gaumen m einseitiger Lippenspalte
K12.3	Orale Mukositis	Q37.8	Gaumenspalte, nnbez, m beidseitiger Lippenspalte
K13.0	KH Lippen	Q37.9	Gaumenspalte, nnbez, m einseitiger Lippenspalte
K13.1	Wangen- u Lippenbiß	Q38.0	Angeborene Fehlbildungen Lippen, aonkl
K13.2	Leukoplakie u so Affekt Mundhöhlenepithel/Zunge	Q38.1	Ankyloglosson
K13.3	Haarleukoplakie	Q38.2	Makroglossie (angeboren)
K13.4	Granulom u granulomähnli Läsionen Mundschleimht	Q38.3	Sonstige angeborene Fehlbildungen Zunge
K13.5	Orale submuköse Fibrose	Q38.4	Angeb Fehlbildung Speicheldrüsen u deren AusführGänge
K13.6	Irritative Hyperplasie Mundschleimhaut	Q38.5	Angeborene Fehlbildungen Gaumen, aonkl
K13.7	So u nnbez Läsionen Mundschleimhaut	Q38.6	Sonstige angeborene Fehlbildungen Mund
K14.0	Glossitis	S01.42	Offene Wunde, Oberkieferregion
K14.1	Lingua geographica	S01.43	Offene Wunde, Unterkieferregion
K14.2	Glossitis rhombica mediana	S01.50	Offene Wunde, Mund, Teil nnbez
K14.3	Hypertrophie Zungenpapillen	S01.51	Offene Wunde, Lippe
K14.4	Atrophie Zungenpapillen	S01.52	Offene Wunde, Wangenschleimhaut
K14.5	Lingua plicata	S01.53	Offene Wunde, Zahnfleisch (Processus alveolaris)
K14.6	Glossodynie	S01.54	Offene Wunde, Zunge u Mundboden
K14.8	Sonstige KH Zunge	S01.55	Offene Wunde, Gaumen
K14.9	KH Zunge, nnbez	S01.59	Offene Wunde, sonstige u mehrere Teile Lippe u Mundhöhle
Q18.4	Makrostomie	S02.4	Fraktur Jochbein u Oberkiefer
Q18.5	Mikrostomie	S02.5	Zahnfraktur
Q18.6	Makrocheilie	S02.60	Unterkieferfraktur, Teil nnbez
Q18.7	Mikrocheilie	S02.61	Unterkieferfraktur, Processus condylaris
Q35.1	Spalte harter Gaumen	S02.62	Unterkieferfraktur, Subkondylär
Q35.3	Spalte weicher Gaumen	S02.63	Unterkieferfraktur, Processus coronioideus
Q35.5	Spalte harter u weicher Gaumen	S02.64	Unterkieferfraktur, Ramus mandibulae, nnbez
Q35.7	Uvulaspalte	S02.65	Unterkieferfraktur, Angulus mandibulae
Q35.9	Gaumenspalte, nnbez	S02.66	Unterkieferfraktur, Symphysis mandibulae
Q36.0	Lippenspalte, beidseitig	S02.67	Unterkieferfraktur, Pars alveolaris
Q36.1	Lippenspalte, median	S02.68	Unterkieferfx, Corpus mandibulae, sonst u nnbez Teile
Q36.9	Lippenspalte, einseitig	S02.69	Unterkieferfraktur, mehrere Teile
Q37.0	Spalte harter Gaumen m beidseitiger Lippenspalte	S03.0	Kieferluxation
Q37.1	Spalte harter Gaumen m einseitiger Lippenspalte	S03.2	Zahnluxation
Q37.2	Spalte weicher Gaumen m beidseitiger Lippenspalte	S03.4	Verstauchung u Zerrung Kiefer
Q37.3	Spalte weicher Gaumen m einseitiger Lippenspalte	T18.0	Fremdkörper im Mund

ADRs 901, 902**OR-Prozeduren ohne Bezug**

OR-Prozeduren ohne Bezug

DRGs 901A, 901B, 901C, 901D, 902Z

MDC 04

Krankheiten und Störungen der Atmungsorgane

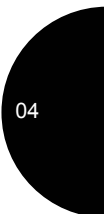
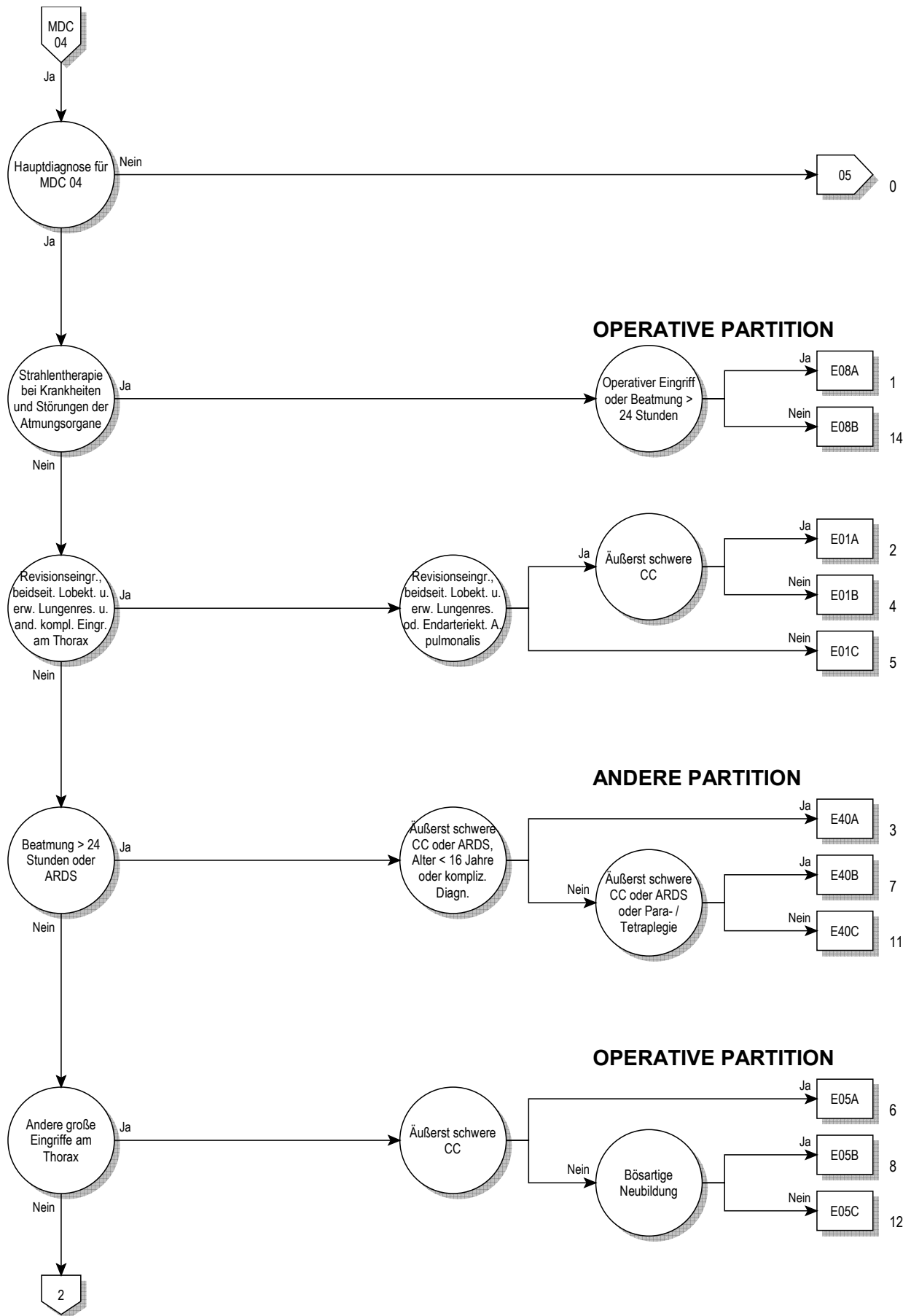

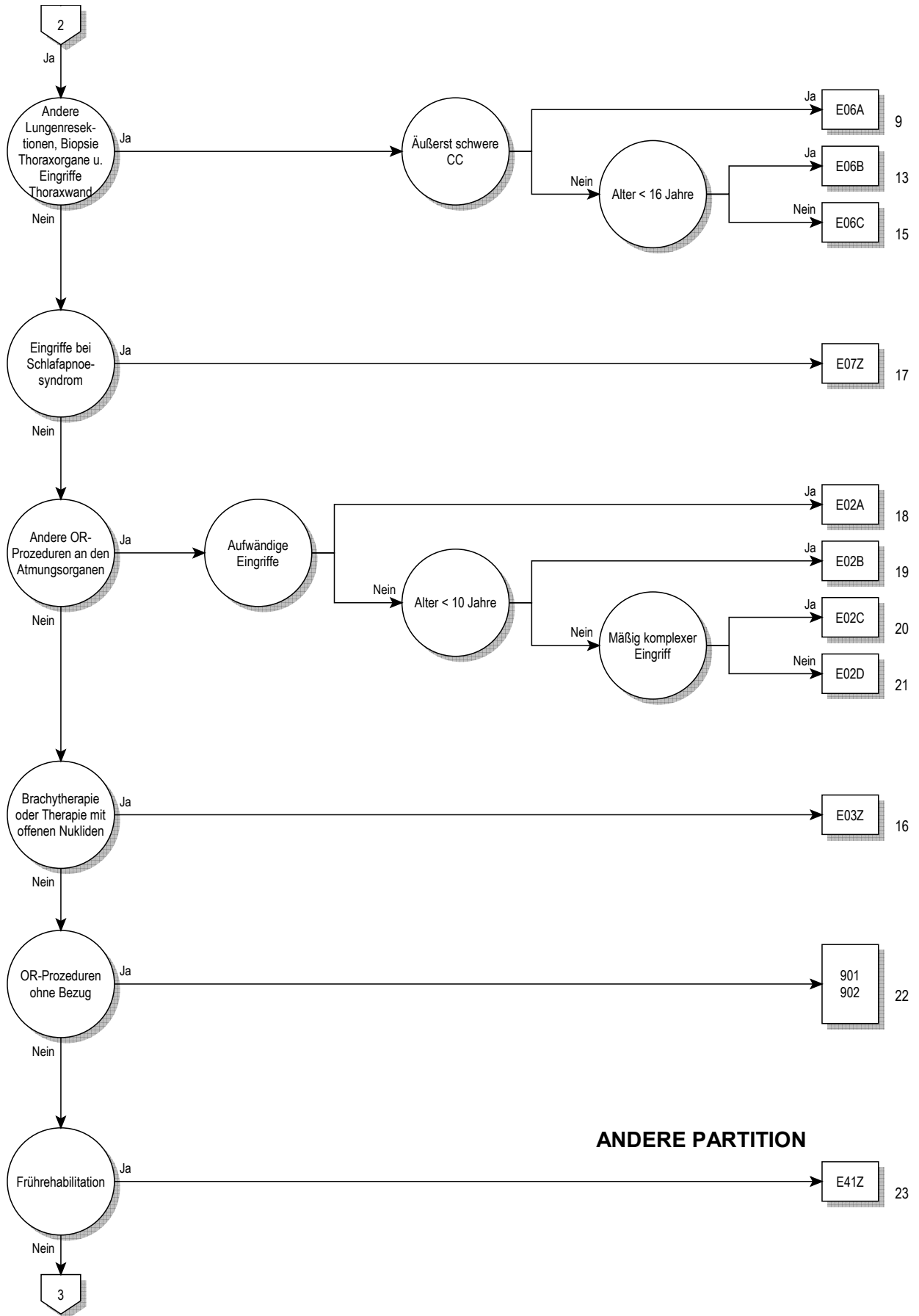

ANDERE PARTITION

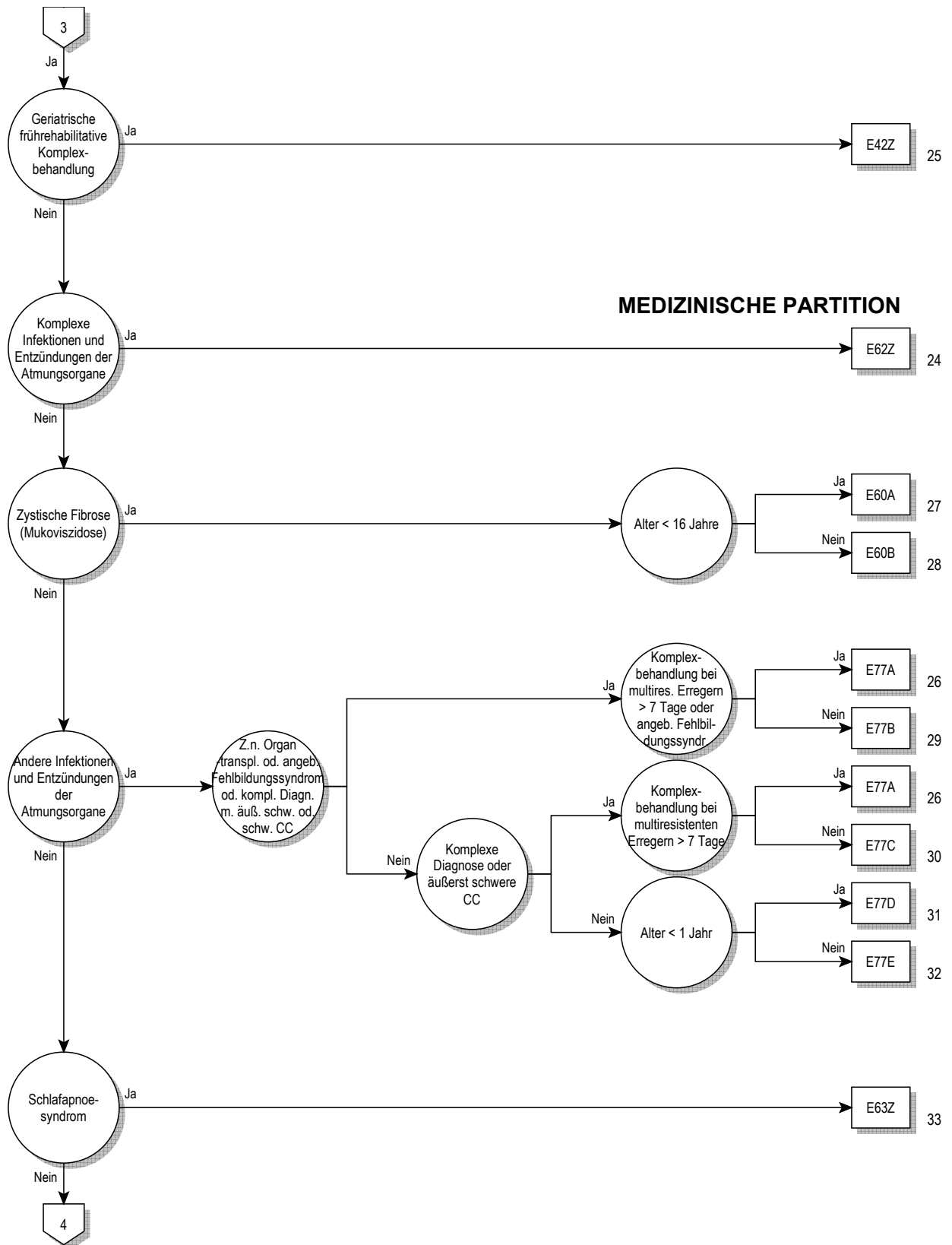

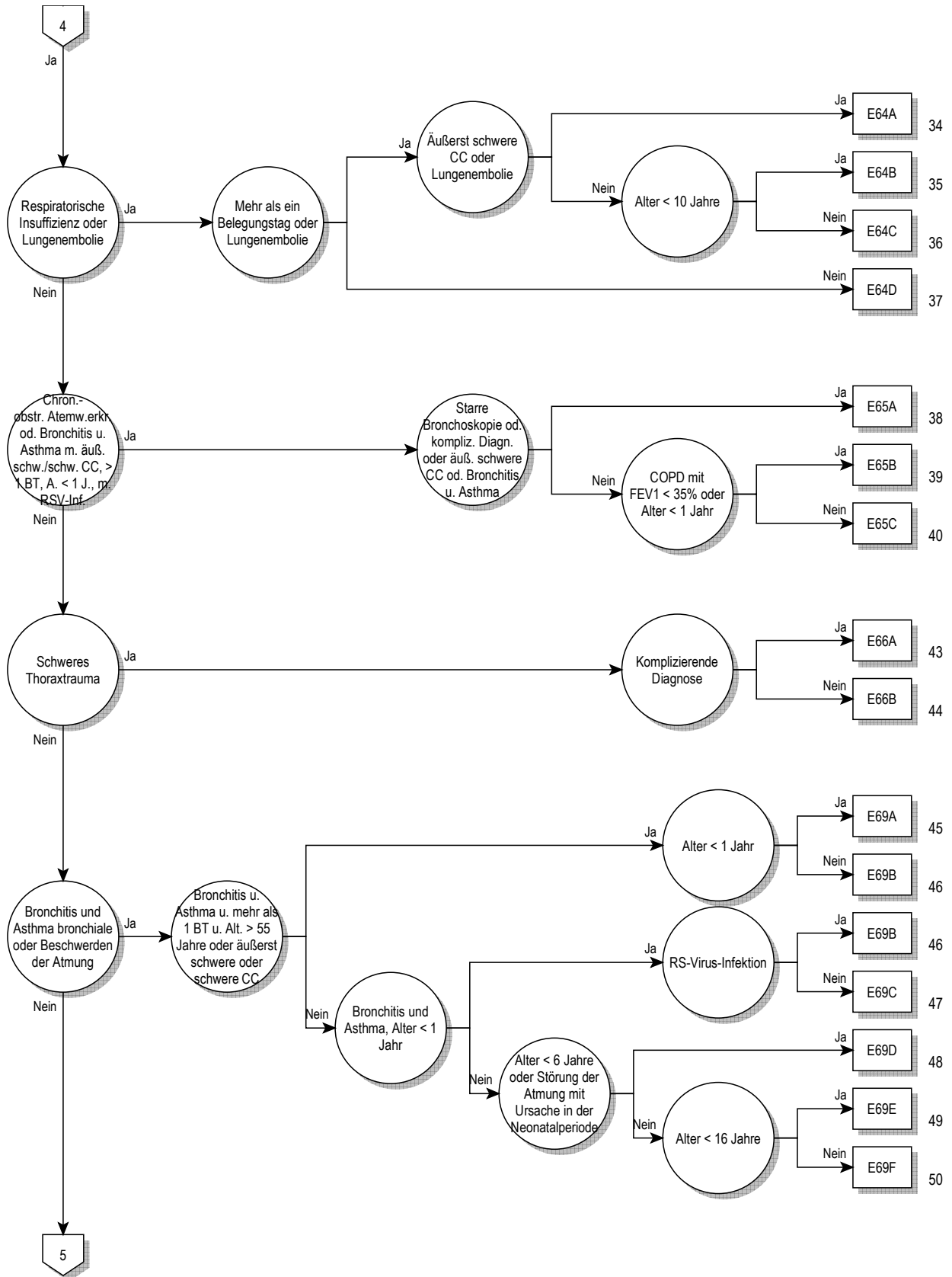

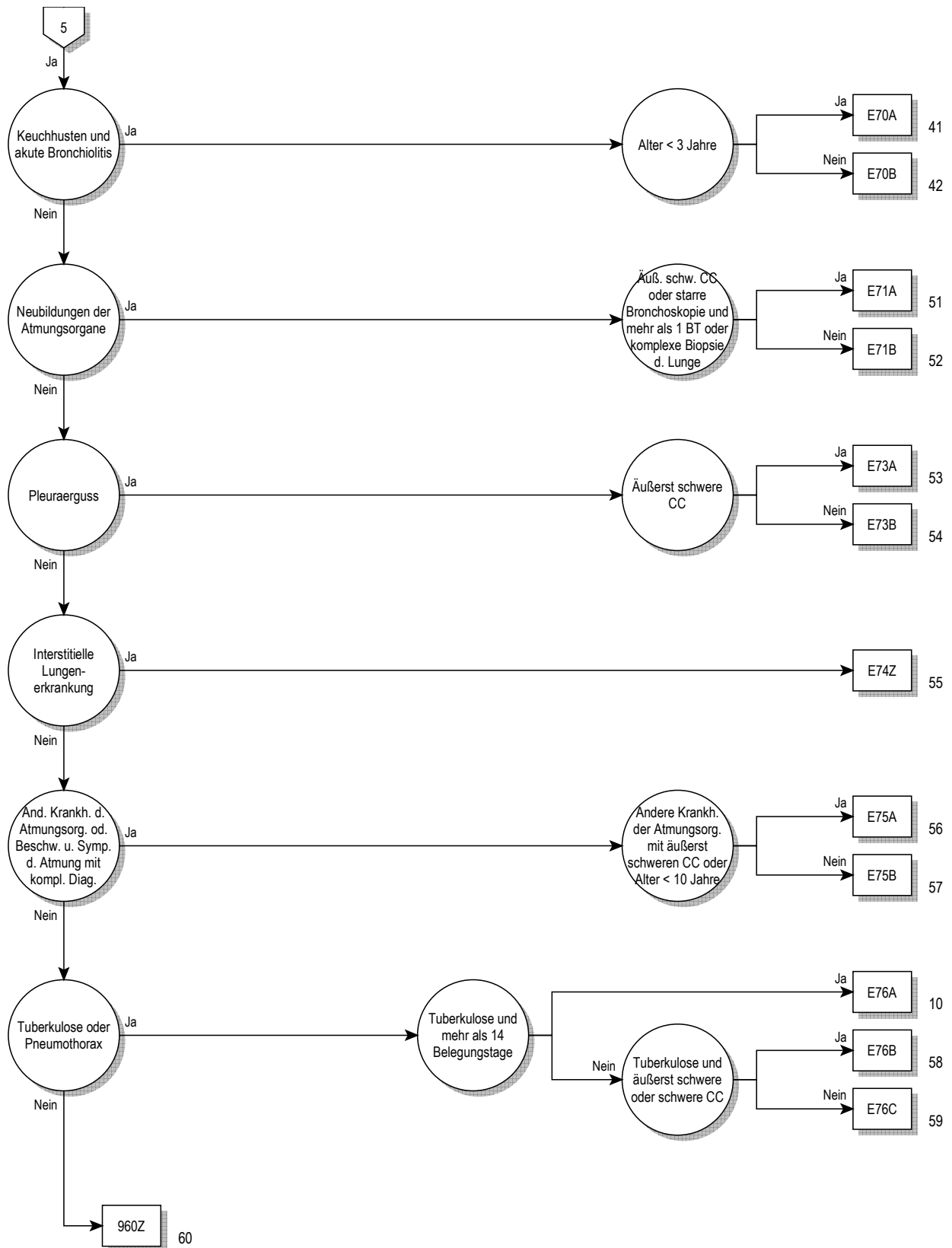

Entscheidungslogik MDC 04

Hauptdiagnose in Tabelle MDC04-0 oder Diagnose in Tabelle MDC04-1 und keine OR-Prozedur und keine Hauptdiagnose in Tabelle MDC04-2 und Verweildauer > 14 Tage oder Verweildauer < 3 Tage und Prozedur in Tabelle MDC04-3

Hauptdiagnose für MDC 04 (MDC04-0)

A06.5	Lungenabszess durch Amöben	B58.3	Toxoplasmose Lunge
A15.0	LuTB, d mikr Unt Sput ges, m/o Nachw d Kult o molbiol Verf	B59	Pneumozystose
A15.1	Lungentuberkulose, nur durch Kultur gesichert	B66.4	Paragonimiasis
A15.2	Lungentuberkulose, histologisch gesichert	B67.1	Echinococc-granul-Inf [zyst Echinokok] Lunge
A15.3	LungenTB, durch so u nnbez Untersuchungsverf gesichert	B90.9	Folgezustände einer TB der AtmOrgane und einer nnbez TB
A15.4	TB intrathor Lymphknoten, bakt, molbiol od histol gesichert	C33	Bösartige Neubildung der Trachea
A15.5	TB Larynx, Trach u Bronch, bakt, molbiol od histol gesichert	C34.0	Bösartige Neubildung: Hauptbronchus
A15.6	Tuberkulöse Pleuritis, bakt, molbiol od histol gesichert	C34.1	Bösartige Neubildung: Oberlappen (-Bronchus)
A15.7	Primäre TB Atmungsorgane, bakt, molbiol od histol gesichert	C34.2	Bösartige Neubildung: Mittellappen (-Bronchus)
A15.8	Sonst TB Atmungsorgane, bakt, molbiol od histol gesichert	C34.3	Bösartige Neubildung: Unterlappen (-Bronchus)
A15.9	Nnbez TB Atmungsorgane, bakt, molekbiol od histol gesich	C34.8	BNB: Bronchus u Lunge, mehrere Teilbereiche überlappend
A16.0	Lungentuberkulose, bakt, molbiol u histol n gesichert	C34.9	BNB: Bronchus oder Lunge, nicht näher bezeichnet
A16.1	Lungentuberkulose, bakt, molbiol u hist Unt n durchgef	C38.1	Bösartige Neubildung: Vorderes Mediastinum
A16.2	LungenTB oh Angabe bakt, molekularbiolog od histol Sicher	C38.2	Bösartige Neubildung: Hinteres Mediastinum
A16.3	TB intrathorak LK oh Ang bakt, molekularbiol od hist Sicher	C38.3	BNB: Mediastinum, Teil nicht näher bezeichnet
A16.4	TB Larynx/Trach/Bronch oh Ang bakt, molekbiol od hist Sich	C38.4	Bösartige Neubildung: Pleura
A16.5	Tuberkulöse Pleuritis oh Ang bakt, molekbiol od hist Sich	C38.8	BNB: Herz, Mediastinum u Pleura, mehr Teilber überlapp
A16.7	Prim TB AtmOrg oh Ang bakt, molekularbiol od hist Sich	C39.8	BNB: AtmOrg u sonst intrathorak Organe, mehr Teilber überl
A16.8	Sonst TB AtmOrg oh Ang bakt, molekularbiolog od hist Sich	C39.9	BNB: Ungenau bezeichnete Lok des Atmungssystems
A16.9	Nnbez TB AtmOrg oh Ang bakt, molekbiol od hist Sich	C45.0	Mesotheliom Pleura
A17.0	Tuberkulöse Meningitis	C76.1	BNB ungenau bezeichneter Lokalisationen: Thorax
A17.1	Meningeales Tuberkulom	C78.0	Sekundäre bösartige Neubildung der Lunge
A17.8	Sonstige Tuberkulose Nervensystem	C78.1	Sekundäre bösartige Neubildung des Mediastinums
A17.9	Tuberkulose des Nervensystems, nnbez	C78.2	Sekundäre bösartige Neubildung der Pleura
A18.2	Tuberkulose peripherer Lymphknoten	C78.3	Sekundäre BNB sonstiger u nnbez Atmungsorgane
A18.8	Tuberkulose sonstiger nbez Organe	D02.1	Carcinoma in situ Trachea
A19.0	Akute Miliartuberkulose einer einzel nbez Lokalisation	D02.2	Carcinoma in situ Bronchus Lunge
A19.1	Akute Miliartuberkulose mehrerer Lokalisationen	D02.3	Carcinoma in situ sonst Teile Atmungssystem
A19.2	Akute Miliartuberkulose, nnbez	D02.4	Carcinoma in situ Atmungssystem, nnbez
A19.8	Sonstige Miliartuberkulose	D14.2	Gutartige Neubildung Trachea
A19.9	Miliartuberkulose, nnbez	D14.3	Gutartige Neubildung Bronchus u Lunge
A20.2	Lungenpest	D14.4	Gutartige Neubildung Atmungssystem, nnbez
A21.2	Pulmonale Tularämie	D15.2	Gutartige Neubildung Mediastinum
A22.1	Lungenmilzbrand	D15.7	Gutartige Neubildung sonst nbez intrathor Organe
A31.0	Infektion Lunge durch sonstige Mykobakterien	D15.9	Gutartige Neubildung Intrathorakales Organ, nnbez
A37.0	Keuchhusten durch Bordetella pertussis	D16.70	Gutart Neubildung Rippen
A37.1	Keuchhusten durch Bordetella parapertussis	D16.71	Gutart Neubildung Sternum
A37.8	Keuchhusten durch sonstige Bordetella-Spezies	D16.72	Gutart Neubildung Klavikula
A37.9	Keuchhusten, nnbez	D17.4	Gutart Neubildung Fettgewebe intrathor Organe
A42.0	Aktinomykose der Lunge	D19.0	Gutart Neubildung mesotheliales Gewebe Pleura
A43.0	Pulmonale Nokardiose	D38.1	NB unsich/unbek Veralth Trachea Bronch Lunge
A48.1	Legionellose mit Pneumonie	D38.2	NB unsich/unbek Verhalt Pleura
A48.2	Legionellose ohne Pneumonie [Pontiac-Fieber]	D38.3	NB unsich/unbek Verhalt Mediastinum
A70	Infektionen d Chlamydia psittaci	D38.4	NB unsich/unbek Verhalt Thymus
B01.2	Varizellen-Pneumonie	D38.5	NB unsich/unbek Verhalt Sonst Atmungsgorg
B05.2	Masern, kompliziert durch Pneumonie	D38.6	NB unsich/unbek Verhalt Atmungsorgan, nnbez
B25.0	Pneumonie durch Zytomegalieviren	D86.0	Sarkoidose Lunge
B33.0	Pleurodynia epidemica	D86.1	Sarkoidose Lymphknoten
B37.1	Kandidose der Lunge	D86.2	Sarkoidose Lunge m Sarkoidose LK
B38.0	Akute Kokzidioidomykose Lunge	D86.3	Sarkoidose Haut
B38.1	Chronische Kokzidioidomykose der Lunge	D86.8	Sarkoidose an sonst u komb Lok
B38.2	Kokzidioidomykose der Lunge, nnbez	D86.9	Sarkoidose, nnbez
B39.0	Akute Histoplasmose Lunge durch Histoplasma capsulatum	E66.20	Übermaß Adipos m alveolärer Hypoventilat: BMI 30 - < 35
B39.1	Chron Histoplasmose Lunge durch Histoplasma capsulatum	E66.21	Übermaß Adipos m alveolärer Hypoventilat: BMI 35 - < 40
B39.2	Histoplasm Lunge durch Histoplasma capsulatum, nnbez	E66.22	Übermaß Adipos m alveolärer Hypoventilat: BMI 40 u mehr
B40.0	Akute Blastomykose der Lunge	E66.29	Übermaß Adipositas m alveolärer Hypoventilat: BMI nnbez
B40.1	Chronische Blastomykose der Lunge	E84.0	Zystische Fibrose mit Lungenmanifestationen
B40.2	Blastomykose der Lunge, nnbez	E84.80	Zystische Fibrose mit Lungen- und Darm-Manifestation
B42.0	Sporotrichose der Lunge	E84.87	Zystische Fibrose mit sonstigen multiplen Manifestationen
B44.0	Invasive Aspergillose der Lunge	E84.88	Zystische Fibrose mit sonstigen Manifestationen
B44.1	Sonstige Aspergillose der Lunge	E84.9	Zystische Fibrose, nicht näher bezeichnet
B45.0	Kryptokokkose der Lunge	F45.33	Somatof auton Fktstör, Atmungssyst
B46.0	Mukormykose der Lunge	G47.30	Zentrales Schlafapnoe-Syndrom

G47.31	Obstruktives Schlafapnoe-Syndrom	J44.10	Chron obstr LuKH m ak Exaz nnbez, FEV1 < 35 %
G47.32	Schlafbezogenes Hypoventilations-Syndrom	J44.11	Chron obstr LuKH m ak Exaz nnbez, FEV1 >= 35% u < 50%
G47.38	Sonstige Schlafapnoe	J44.12	Chron obstr LuKH m akut Exaz nnbez: FEV1 >= 50% u < 70%
G47.39	Schlafapnoe, nicht näher bezeichnet	J44.13	Chron obstr LuKH m akut Exazerb nnbez: FEV1 >= 70%
I26.0	Lungenembolie mit Angabe eines akuten Cor pulmonale	J44.19	Chron obstr LuKH m akuter Exazerb nnbez: FEV1 nnbez
I26.9	Lungenembolie ohne Angabe eines akuten Cor pulmonale	J44.80	Sonst nbez chron obstruktive LuKH: FEV1 < 35%
J04.1	Akute Tracheitis	J44.81	Sonst nbez chron obstruktive LuKH: FEV1 >= 35% u < 50%
J09	Grippe durch bestimmte nachgewiesene Influenzaviren	J44.82	Sonst nbez chron obstruktive LuKH: FEV1 >= 50 u < 70%
J10.0	Grippe m Pneumonie, Influenzaviren nachg	J44.83	Sonst nbez chron obstruktive LuKH: FEV1 >= 70%
J11.0	Grippe m Pneumonie, Viren nicht nachgewiesen	J44.89	Sonst nbez chron obstruktive LuKH: FEV1 nnbez
J12.0	Pneumonie d Adenoviren	J44.90	Chron obstruktive LungenKH, nnbez, FEV1 < 35%
J12.1	Pneumonie d Resp-Sync-Vir [RS-V]	J44.91	Chron obstruktive LungenKH, nnbez, FEV1 >= 35% u < 50%
J12.2	Pneumonie d Parainfluenzaviren	J44.92	Chron obstruktive LuKH, nnbez, FEV1 >= 50% u < 70%
J12.3	Pneumonie durch humanes Metapneumovirus	J44.93	Chron obstruktive LuKH, nnbez, FEV1 >= 70%
J12.8	Pneumonie d sonstige Viren	J44.99	Chron obstruktive LuKH, nnbez, FEV1 nnbez
J12.9	Viruspneumonie, nnbez	J45.0	Vorwiegend allergisches Asthma bronchiale
J13	Pneumonie d Streptococcus pneumoniae	J45.1	Nichtallergisches Asthma bronchiale
J14	Pneumonie d Haemophilus influenzae	J45.8	Mischformen Asthma bronchiale
J15.0	Pneumonie d Klebsiella pneumoniae	J45.9	Asthma bronchiale, nnbez
J15.1	Pneumonie d Pseudomonas	J46	Status asthmaticus
J15.2	Pneumonie d Staphylokokken	J47	Bronchiektasen
J15.3	Pneumonie d Streptokokken Gruppe B	J60	Kohlenbergerbeiter-Pneumokoniose
J15.4	Pneumonie d sonstige Streptokokken	J61	Pneumokoniose d Asbest u so anorg Fasern
J15.5	Pneumonie d Escherichia coli	J62.0	Pneumokoniose d Talkum-Staub
J15.6	Pneumonie d and aerobe gramnegative Bakterien	J62.8	Pneumokoniose d sonst Quarzstaub
J15.7	Pneumonie d Mycoplasma pneumoniae	J63.0	Aluminose (Lunge)
J15.8	Sonstige bakterielle Pneumonie	J63.1	Bauxitfibrose (Lunge)
J15.9	Bakterielle Pneumonie, nnbez	J63.2	Berylliose
J16.0	Pneumonie d Chlamydien	J63.3	Graphitfibrose (Lunge)
J16.8	Pneumonie d sonstige nbez Infektionserreger	J63.4	Siderose
J17.0	Pneumonie b aokl bakteriellen KH	J63.5	Stannose
J17.1	Pneumonie b aokl VirusKH	J63.8	Pneumokoniose d sonst nbez anorgan Stäube
J17.2	Pneumonie b Mykosen	J64	Nnbez Pneumokoniose
J17.3	Pneumonie b parasitären KH	J65	Pneumokoniose in Verbindung m Tuberkulose
J17.8	Pneumonie b sonst aokl KH	J66.0	Byssinose
J18.0	Bronchopneumonie, nnbez	J66.1	Flachsarbeiter-Krankheit
J18.1	Lobärpneumonie, nnbez	J66.2	Cannabiose
J18.2	Hypostatische Pneumonie, nnbez	J66.8	KH Atemwege d sonst nbez organ Stäube
J18.8	Sonstige Pneumonie, Erreger nnbez	J67.0	Farmerlunge
J18.9	Pneumonie, nnbez	J67.1	Bagassose
J20.0	Akute Bronchitis d Mycoplasma pneumoniae	J67.2	Vogelzüchterlunge
J20.1	Akute Bronchitis d Haemophilus influenzae	J67.3	Suberose
J20.2	Akute Bronchitis d Streptokokken	J67.4	Malzarbeiter-Lunge
J20.3	Akute Bronchitis d Coxsackieviren	J67.5	Pilzarbeiter-Lunge
J20.4	Akute Bronchitis d Parainfluenzaviren	J67.6	Ahornrindenschäler-Lunge
J20.5	Akute Bronchitis d Resp-Sync-Vir [RS-V]	J67.7	Befeuchter- u Klimaanlage-Lunge
J20.6	Akute Bronchitis d Rhinoviren	J67.8	Allergische Alveolitis d organ Stäube
J20.7	Akute Bronchitis d ECHO-Viren	J67.9	Allergische Alveolitis d nnbez organ Staub
J20.8	Akute Bronchitis d sonstige nbez Erreger	J68.0	Bronch Pneum d chem Subs/Gase/Rauch/Dämpfe
J20.9	Akute Bronchitis, nnbez	J68.1	Lungenödem d chem Subst/Gas/Rauch/Dämpfe
J21.0	Akute Bronchiolitis d Resp-Sync-Vir [RS-V]	J68.2	Entz obere Atemwege d chem S, G, R u D, aonkl
J21.1	Akute Bronchiolitis durch humanes Metapneumovirus	J68.3	So ak/subak KH Atmungsorg d chem S, G, R u D
J21.8	Akute Bronchiolitis d sonstige nbez Erreger	J68.4	Chron KH Atmungsorg d chem Subst, Gase, Rauch u Dämpfe
J21.9	Akute Bronchiolitis, nnbez	J68.8	Sonst KH Atmungsorgane d chem S, G, R u D
J22	Akute Infektion untere Atemwege, nnbez	J68.9	Nnbez KH Atmungsorgane d chem S, G, R u D
J40	Bronchitis, nicht als akut oder chronisch bezeichnet	J69.0	Pneumonie d Nahrung od Erbrochenes
J41.0	Einfache chronische Bronchitis	J69.1	Pneumonie d Öle u Extrakte
J41.1	Schleimig-eitrige chronische Bronchitis	J69.8	Pneumonie d sonst feste u flüssige Substanzen
J41.8	Mischformen einfach u schleim-eitr chron Bronch	J70.0	Akute Lungenbeteiligung b Strahleneinwirkung
J42	Nnbez chronische Bronchitis	J70.1	Chron u sonst Lungenbeteil b Strahleneinwirkung
J43.0	McLeod-Syndrom	J70.2	Akute AM-induz interstitielle LungenKH
J43.1	Panlobuläres Emphysem	J70.3	Chron AM-induz interstitielle LungenKH
J43.2	Zentrilobuläres Emphysem	J70.4	AM-induz interstitielle LungenKH, nnbez
J43.8	Sonstiges Emphysem	J70.8	KH Atmungsorgane d sonst nbez exogene Subst
J43.9	Emphysem, nnbez	J70.9	KH Atmungsorgane d nnbez exogene Substanz
J44.00	Chron obstr LuKH m akuter Inf unt Atemw: FEV1 < 35%	J80	Atemnotsyndrom des Erwachsenen [ARDS]
J44.01	Chron obstr LuKH m akut Inf u Atemw: FEV1 >= 35% u < 50%	J82	Eosinophiles Lungeninfiltrat, aonkl
J44.02	Chron obstr LuKH m akut Inf unt Atemw: FEV1 >= 50% u < 70%	J84.0	Alveoläre u parietoalveoläre Krankheitszustände
J44.03	Chron obstr LuKH m akut Inf unt Atemw: FEV1 >= 70%	J84.1	Sonstige interstitielle Lungen-KH m Fibrose
J44.09	Chron obstr LuKH m akuter Inf unt Atemw: FEV1 nnbez	J84.8	Sonstige nbez interstitielle Lungenkrankheiten

J84.9	Interstitielle Lungenkrankheit, nnbez	Q33.1	Akzessorischer Lungenlappen
J85.0	Gangrän u Nekrose Lunge	Q33.2	Lungensequestration (angeboren)
J85.1	Abszeß d Lunge m Pneumonie	Q33.3	Agenesie Lunge
J85.2	Abszeß d Lunge oh Pneumonie	Q33.4	Angeborene Bronchiektasie
J85.3	Abszeß d Mediastinums	Q33.5	Ektopisches Gewebe in Lunge (angeboren)
J86.0	Pyothorax m Fistel	Q33.6	Hypoplasie u Dysplasie Lunge
J86.9	Pyothorax oh Fistel	Q33.8	Sonstige angeborene Fehlbildungen Lunge
J90	Pleuraerguß, aonkl	Q33.9	Angeborene Fehlbildung Lunge, nnbez
J91	Pleuraerguß b aokl KH	Q34.0	Anomalie Pleura
J92.0	Pleuraplaques m Nachweis von Asbest	Q34.1	Angeborene Mediastinalzyste
J92.9	Pleuraplaques oh Nachweis von Asbest	Q34.8	Sonst nbez angeborene Fehlbildungen Atmungssystem
J93.0	Spontaner Spannungspneumothorax	Q34.9	Angebor Fehlbildung Atmungssystem, nnbez
J93.1	Sonstiger Spontanpneumothorax	Q67.6	Pectus excavatum
J93.8	Sonstiger Pneumothorax	Q67.7	Pectus carinatum
J93.9	Pneumothorax, nnbez	Q76.6	Sonst angeborene Fehlbildung Rippen
J94.0	Chylöser (Pleura-) Erguß	Q76.7	Angeborene Fehlbildung Sternum
J94.1	Fibrothorax	Q79.0	Angeborene Zwerchfellhernie
J94.2	Hämatothorax	Q79.1	Sonst angeborene Fehlbildung Zwerchfell
J94.8	Sonstige nbez Krankheitszustände Pleura	R04.2	Hämoptoe
J94.9	Pleurakrankheit, nnbez	R04.8	Blutung aus sonst Lok in Atemwegen
J95.0	Funktionsstörung eines Tracheostomas	R04.9	Blutung aus Atemwegen, nnbez
J95.1	Akute pulmonale Insuffizienz nach Thorax-OP	R05	Husten
J95.2	Akut pulmonal Insuff nach n am Thorax vorgenommen OP	R06.0	Dyspnoe
J95.3	Chron pulmonale Insuffizienz nach Operation	R06.1	Stridor
J95.4	Mendelson-Syndrom	R06.2	Ziehende Atmung
J95.5	Subglottische Stenose nach med Maßnahmen	R06.3	Periodische Atmung
J95.80	Iatrog Pneumothor	R06.4	Hyperventilation
J95.81	Stenose der Trachea nach medizinischen Maßnahmen	R06.6	Singultus
J95.88	Sonst KH Atemweg n med Maßn	R06.88	So u nnbez Stör Atmung
J95.9	KH Atemwege nach med Maßnahmen, nnbez	R07.1	Brustschmerzen b Atmung
J96.0	Akute respiratorische Insuffizienz, aonkl	R09.0	Asphyxie
J96.1	Chronische respiratorische Insuffizienz, aonkl	R09.1	Pleuritis
J96.9	Respiratorische Insuffizienz, nnbez	R09.2	Atemstillstand
J98.0	KH Bronchien, aonkl	R09.3	Abnormes Sputum
J98.1	Lungenkollaps	R09.8	Sonst nbez Sympt Kreislauf-/Atmungssystem
J98.2	Interstitielles Emphysem	R68.3	Trommelschlegelfinger
J98.3	Kompensatorisches Emphysem	R76.1	Abnorme Reaktion auf Tuberkulintest
J98.4	Sonstige Veränderungen Lunge	R91	Abnorm Befund bildgeb Diagnostik Lunge
J98.50	Mediastinitis	R94.2	Abnorme Ergebnisse Lungenfunktionsprüfungen
J98.58	Sonstige Krankheiten Mediastinum, ao nicht klassifiziert	S11.02	Offene Wunde: Trachea, Pars cervicalis
J98.6	KH Zwerchfell	S22.2	Fraktur Sternum
J98.8	Sonstige nbez KH Atemwege	S22.31	Fraktur erste Rippe
J98.9	AtemwegskH, nnbez	S22.32	Fraktur sonstige Rippe
J99.0	LungenKH b seropositiver chron Polyarthrit	S22.40	Rippenserienfraktur, nnbez
J99.1	KH d Atemwege b sonst diffusen Bgw-KH	S22.41	Rippenserienfraktur, m Beteiligung erste Rippe
J99.8	KH d Atemwege b sonst aokl KH	S22.42	Rippenserienfraktur, m Beteiligung von zwei Rippen
M05.10	Lungenmanif seropos chron Polyarth, mehrere Lok	S22.43	Rippenserienfraktur, m Beteiligung von drei Rippen
M05.11	Lungenmanif seropos chron Polyarth Schulterregion	S22.44	Rippenserienfraktur, m Beteiligung vier u mehr Rippen
M05.12	Lungenmanif seropos chron Polyarth Oberarm	S22.5	Instabiler Thorax
M05.13	Lungenmanif seropos chron Polyarth Unterarm	S23.2	Luxation sonst u nnbez Teile Thorax
M05.14	Lungenmanif seropos chron Polyarth Hand	S23.4	Verstauchung u Zerrung Rippen u Sternum
M05.15	Lungenmanif seropos chron Polyarth Becken/Oberschenkel	S27.0	Traumatischer Pneumothorax
M05.16	Lungenmanif seropos chron Polyarth Unterschenkel	S27.1	Traumatischer Hämatothorax
M05.17	Lungenmanif seropos chron Polyarth Knöchel/Fuß	S27.2	Traumatischer Hämatothorax
M05.18	Lungenmanif seropos chron Polyarth, sonst Lok	S27.31	Prellung u Hämatom Lunge
M05.19	Lungenmanif seropos chron Polyarth, nnbez Lok	S27.32	Rißverletzung Lunge
M94.0	Tietze-Syndrom	S27.38	Sonst u nnbez Verletzungen Lunge
P22.8	Sonst Atemnot [Respiratory distress] b Neugeborenen	S27.4	Verletzung eines Bronchus
P22.9	Atemnot [Respiratory distress] b Neugeb, nnbez	S27.5	Verletzung Trachea, Pars thoracica
P24.0	Mekoniumaspiration d Neugeborene	S27.6	Verletzung Pleura
P27.0	Mikity-Wilson-Syndrom	S27.81	Verletzung Zwerchfell
P27.1	Bronchopulmonale Dysplasie m U in Perinatalperiode	S27.82	Verletzung Ductus thoracicus
P27.8	Sonst chron AtemwegskH m U in Perinatalperiode	S27.84	Verletzung Thymus
P27.9	Nnbez chron AtemwegskH m U in Perinatalperiode	S27.88	Verletzung sonst nbez intrathorakale Organe u Strukturen
P28.2	Zyanoseanfalle b Neugeborenen	S43.6	Verstauchung Zerrung, Sternoklavikulargelenk
P28.3	Primäre Schlafapnoe b Neugeborenen	T17.4	Fremdkörper in Trachea
P28.4	Sonstige Apnoe b Neugeborenen	T17.5	Fremdkörper im Bronchus
P28.5	Respiratorisches Versagen b Neugeborenen	T17.8	Fremdkörper an sonst u mehr Lok Atemwege
P28.8	Sonstige nbez Störung Atmung b Neugeborenen	T17.9	Fremdkörper in Atemwegen, Teil nnbez
Q33.0	Angeborene Zystenlunge	T27.0	Verbrennung des Kehlkopfes und der Trachea

T27.1	Verbr des Kehlkopfes u der Trachea m Beteilig der Lunge	U69.00	Aokl, im Krkhs erworbene Pneumonie bei Pat 18 J u älter
T27.4	Verätzung des Kehlkopfes und der Trachea	U69.20	Influenza A/H1N1 Pandemie 2009 [Schweinegrippe]
T27.5	Verätz des Kehlkopfes u der Trachea m Beteilig der Lunge	U69.21	Influenza A/H5N1 Epidemie [Vogelgrippe]
T79.0	Luftembolie (traumatisch)	Z03.0	Beobachtung b Verdacht auf Tuberkulose
T79.1	Fettembolie (traumatisch)	Z43.0	Versorgung Tracheostoma
T79.7	Traumatisches subkutanes Emphysem	Z90.2	Verlust Lunge [Teile Lunge]
T80.0	Luftembolie nach Infus/Transfus/Injekt zu therap Zwecken	Z94.2	Zustand nach Lungentransplantation
T86.81	Versagen u Abstoßung Lungentransplantat	Z94.3	Zustand nach Herz-Lungen-Transplantation
U04.9	Schweres akutes respiratorisches Syndr [SARS] nnbez		

Diagnose für MDC 04 (MDC04-1)

A15.0	LuTB, d mikr Unt Sput ges, m/o Nachw d Kult o molbiol Verf	A15.7	Primäre TB Atmungsorgane, bakt, molbiol od histol gesichert
A15.1	Lungentuberkulose, nur durch Kultur gesichert	A15.8	Sonst TB Atmungsorgane, bakt, molbiol od histol gesichert
A15.2	Lungentuberkulose, histologisch gesichert	A15.9	Nnbez TB Atmungsorgane, bakt, molekiol od histol gesich
A15.3	LungenTB, durch so u nnbez Untersuchungsverf gesichert	A19.0	Akute Miliartuberkulose einer einzel nbez Lokalisation
A15.4	TB intrathor Lymphknoten, bakt, molbiol od histol gesichert	A19.1	Akute Miliartuberkulose mehrerer Lokalisationen
A15.5	TB Larynx, Trach u Bronch, bakt, molbiol od histol gesichert	A19.2	Akute Miliartuberkulose, nnbez
A15.6	Tuberkulöse Pleuritis, bakt, molbiol od histol gesichert		

Hauptdiagnose für MDC 04 (MDC04-2)

C26.1	Bösartige Neubildung: Milz	C84.5	Sonst u nnbez T-Zell-Lymphome
C37	Bösartige Neubildung des Thymus	C85.0	Lymphosarkom
C46.3	Kaposi-Sarkom Lymphknoten	C85.1	B-Zell-Lymphom, nnbez
C48.0	Bösartige Neubildung: Retroperitoneum	C85.7	Sonst nbez Typen Non-Hodgkin-Lymphom
C76.4	BNB ungenau bezeichneter Lok: Obere Extremität	C85.9	Non-Hodgkin-Lymphom, Typ nnbez
C76.5	BNB ungenau bezeichneter Lok: Untere Extremität	C88.00	Makroglobulinämie Waldenström: Oh Ang einer kompl Remiss
C76.7	BNB: Sonstige ungenau bezeichneter Lokalisationen	C88.01	Makroglobulinämie Waldenström: In kompletter Remission
C76.8	BNB: Sonst u ungenau bez Lok, mehr Teilber überlapp	C88.10	Alpha-Schwerkettenkrankheit: Oh Ang einer kompl Remission
C77.0	Sekundäre u nnbez BNB: Lymphknoten Kopf/Gesicht/Hals	C88.11	Alpha-Schwerkettenkrankheit: In kompletter Remission
C77.1	Sekundäre u nnbez BNB: Intrathorakale Lymphknoten	C88.20	Gamma-Schwerkettenkrankheit: Oh Ang einer kompl Remission
C77.2	Sekundäre u nnbez BNB: Intraabdominale Lymphknoten	C88.21	Gamma-Schwerkettenkrankheit: In kompletter Remission
C77.3	Sek u nnbez BNB: Axill Lymphkn u Lymphkn obere Extrem	C88.30	Immunproliferative Dünndarmkrankheit: Oh Ang kompl Remiss
C77.4	Sek u nnbez BNB: Inguin Lymphkn u Lymphkn unt Extrem	C88.31	Immunproliferative Dünndarmkrankheit: In kompletter Remiss
C77.5	Sekundäre u nnbez BNB: Intrapelvine Lymphknoten	C88.70	Sonstige bösartige immunproliferat KH: Oh Ang kompl Remiss
C77.8	Sekundäre u nnbez BNB: Lymphknoten mehrerer Regionen	C88.71	Sonst bösart immunproliferative KH: In kompletter Remiss
C77.9	Sekundäre u nnbez BNB: Lymphknoten, nnbez	C88.90	Bösart immunproliferative KH, nnbez: Oh Ang kompl Remission
C79.83	Sekundäre bösartige Neubildung des Perikards	C88.91	Bösart immunproliferative KH, nnbez: In kompletter Remiss
C79.84	Sonstige sekundäre bösartige Neubildung des Herzens	C90.00	Plasmozytom [Multiples Myelom]: Ohne Ang kompl Remission
C79.88	Sekundäre bösartige Neubildung sonstiger nbez Lokalisationen	C90.01	Plasmozytom [Multiples Myelom]: In kompletter Remission
C79.9	Sekundäre bösartige Neubildung nbez Lokalisation	C90.10	Plasmazellenleukämie: Ohne Angabe einer kompl Remission
C80.0	Bösartige Neubildung, prim Lokalisation unbekannt, so bez	C90.11	Plasmazellenleukämie: In kompletter Remission
C80.9	Bösartige Neubildung, nnbez	C90.20	Plasmozytom, extramedullär: Oh Angabe einer kompl Remiss
C81.0	Hodgkin-KH [Lymphogranulomat], lymphozerreiche Form	C90.21	Plasmozytom, extramedullär: In kompletter Remission
C81.1	Hodgkin-KH [Lymphogranulomat], nodulskleros Form	C91.00	Akute lymphoblastische Leukämie: Ohne Ang kompl Remiss
C81.2	Hodgkin-KH [Lymphogranulomat], gemischtzell Form	C91.01	Akute lymphoblastische Leukämie: In kompletter Remission
C81.3	Hodgkin-KH [Lymphogranulomat], lymphozerarme Form	C91.10	Chronische lymphatische Leukämie: Ohne Ang kompl Remiss
C81.7	Sonstige Typen Hodgkin-Krankheit	C91.11	Chronische lymphatische Leukämie: In kompletter Remiss
C81.9	Hodgkin-Krankheit, nnbez	C91.20	Subakute lymphatische Leukämie: Ohne Ang kompl Remiss
C82.0	Non-Hodgkin-Lymphom, kleinzellig, gekerbt, follikulär	C91.21	Subakute lymphatische Leukämie: In kompletter Remission
C82.1	NHL, gemischt klein-/großzellig, gekerbt, follikulär	C91.30	Prolymphozytäre Leukämie: Ohne Angabe kompl Remission
C82.2	Non-Hodgkin-Lymphom, großzellig, follikulär	C91.31	Prolymphozytäre Leukämie: In kompletter Remission
C82.7	Sonstige Typen follikuläres NHL	C91.40	Haarzellenleukämie: Ohne Angabe kompl Remission
C82.9	Follikuläres Non-Hodgkin-Lymphom, nnbez	C91.41	Haarzellenleukämie: In kompletter Remission
C83.0	Non-Hodgkin-Lymphom, kleinzellig (diffus)	C91.50	T-Zellen-Leukämie beim Erwachsenen: OA kompl Remiss
C83.1	Non-Hodgkin-Lymphom, Kleinzellig, gekerbt (diffus)	C91.51	T-Zellen-Leukämie beim Erwachsenen: In kompletter Remiss
C83.2	NHL, Gemischt klein-/großzellig (diffus)	C91.70	Sonstige lymphatische Leukämie: Ohne Ang kompl Remiss
C83.3	Non-Hodgkin-Lymphom, großzellig (diffus)	C91.71	Sonstige lymphatische Leukämie: In kompletter Remission
C83.4	Non-Hodgkin-Lymphom, immunoblastisch (diffus)	C91.90	Lymphatische Leukämie, nnbez: Ohne Ang kompl Remission
C83.5	Non-Hodgkin-Lymphom, lymphoblastisch (diffus)	C91.91	Lymphatische Leukämie, nnbez: In kompletter Remission
C83.6	Non-Hodgkin-Lymphom, undifferenziert (diffus)	C92.00	Akute myeloische Leukämie: Ohne Angabe kompl Remission
C83.7	Burkitt-Tumor	C92.01	Akute myeloische Leukämie: In kompletter Remission
C83.8	Sonst Typen diffuses Non-Hodgkin-Lymphom	C92.10	Chronische myeloische Leukämie: Ohne Ang kompl Remiss
C83.9	Diffuses Non-Hodgkin-Lymphom, nnbez	C92.11	Chronische myeloische Leukämie: In kompletter Remission
C84.0	Mycosis fungoides	C92.20	Subakute myeloische Leukämie: Ohne Ang kompl Remission
C84.1	Sézary-Syndrom	C92.21	Subakute myeloische Leukämie: In kompletter Remission
C84.2	T-Zonen-Lymphom	C92.30	Myelosarkom: Ohne Angabe kompl Remission
C84.3	Lymphoepitheloides Lymphom	C92.31	Myelosarkom: In kompletter Remission
C84.4	T-Zell-Lymphom, peripher	C92.40	Akute promyelozytäre Leukämie: Ohne Ang kompl Remission



C92.41	Akute promyelozytäre Leukämie: In kompletter Remission	C97	BNB als Primärtumoren an mehreren Lok
C92.50	Akute myelomonozytäre Leukämie: Ohne Ang kompl Remiss	D09.3	Carcinoma in situ Schilddrüse/so endokrine Drüsen
C92.51	Akute myelomonozytäre Leukämie: In kompletter Remission	D09.7	Carcinoma in situ sonst nbez Lokalisationen
C92.70	Sonstige myeloische Leukämie: Ohne Ang kompl Remission	D09.9	Carcinoma in situ, nnbez
C92.71	Sonstige myeloische Leukämie: In kompletter Remission	D19.7	Gutart Neubild mesotheliales Gewebe, sonst Lok
C92.90	Myeloische Leukämie, nnbez: Ohne Ang kompl Remission	D19.9	Gutart Neubildung mesotheliales Gewebe, nnbez
C92.91	Myeloische Leukämie, nnbez: In kompletter Remission	D36.7	Gutartige Neubildung sonstige nbez Lok
C93.00	Akute Monozytenleukämie: Ohne Angabe kompl Remission	D36.9	Gutartige Neubildung nnbez Lokalisation
C93.01	Akute Monozytenleukämie: In kompletter Remission	D45	Polycythaemia vera
C93.10	Chronische Monozytenleukämie: Ohne Ang kompl Remission	D46.0	Refraktäre Anämie oh Ringsideroblasten, so bez
C93.11	Chronische Monozytenleukämie: In kompletter Remission	D46.1	Refraktäre Anämie m Ringsideroblasten
C93.20	Subakute Monozytenleukämie: Ohne Ang kompl Remission	D46.2	Refraktäre Anämie m Blastenüberschuß
C93.21	Subakute Monozytenleukämie: In kompletter Remission	D46.3	Refraktäre Anämie m Blastenübersch in Transformation
C93.70	Sonstige Monozytenleukämie: Ohne Ang kompl Remission	D46.4	Refraktäre Anämie, nnbez
C93.71	Sonstige Monozytenleukämie: In kompletter Remission	D46.7	Sonstige myelodysplastische Syndrome
C93.90	Monozytenleukämie, nnbez: Ohne Angabe kompl Remission	D46.9	Myelodysplastisches Syndrom, nnbez
C93.91	Monozytenleukämie, nnbez: In kompletter Remission	D47.0	Histiozyten-/Mastzelltumor unsich/unbek Verhalt
C94.00	Akute Erythämie u Erythroleukämie: Oh Ang kompl Remiss	D47.1	Chronische myeloproliferative Krankheit
C94.01	Akute Erythämie u Erythroleukämie: In kompletter Remiss	D47.3	Essentielle (häorrhagische) Thrombozythämie
C94.10	Chronische Erythämie: Ohne Angabe kompl Remission	D47.7	So nbez NB unsich/unbek Verhalt lymph/blutb/verw Gew
C94.11	Chronische Erythämie: In kompletter Remission	D47.9	NB unsich/unbek Verhalt lymph/blutb/verw Gew, nnbez
C94.20	Akute Megakaryoblastenleukämie: Ohne Ang kompl Remiss	D48.7	NB unsich/unbek Verhalt sonst nbez Lok
C94.21	Akute Megakaryoblastenleukämie: In kompletter Remission	D48.9	NB unsich/unbek Verhalt, nnbez
C94.30	Mastzellenleukämie: Ohne Angabe kompl Remission	D89.1	Kryoglobulinämie
C94.31	Mastzellenleukämie: In kompletter Remission	Q85.8	Sonstige Phakomatosen, aonkl
C94.40	Akute Panmyelose: Ohne Angabe kompl Remission	Q85.9	Phakomatose, nnbez
C94.41	Akute Panmyelose: In kompletter Remission	R77.0	Veränderungen Albumine
C94.50	Akute Myelofibrose: Ohne Angabe kompl Remission	R77.1	Veränderungen Globuline
C94.51	Akute Myelofibrose: In kompletter Remission	R77.2	Veränderungen Alpha-Fetoproteins
C94.70	Sonstige nbez Leukämien: Ohne Angabe kompl Remission	R77.8	Sonstige nbez Veränderungen Plasmaproteine
C94.71	Sonst näher bez Leukämien: In kompletter Remiss	R77.9	Veränderung Plasmaprotein, nnbez
C95.00	Akute Leukämie nbez Zelltyps: Ohne Ang kompl Remission	Z03.1	Beobachtung b Verdacht auf BNB
C95.01	Akute Leukämie nbez Zelltyps: In kompletter Remission	Z51.0	Strahlentherapie-Sitzung
C95.10	Chronische Leukämie nbez Zelltyps: Oh Ang kompl Remiss	Z51.1	Chemotherapie-Sitzung wg BNB
C95.11	Chronische Leukämie nbez Zelltyps: In kompletter Remiss	Z51.2	Andere Chemotherapie
C95.20	Subakute Leukämie nbez Zelltyps: Ohne Ang kompl Remiss	Z51.82	Komb Strahlen- u ChemotherSitz wg BNB
C95.21	Subakute Leukämie nbez Zelltyps: In kompletter Remiss	Z85.0	BNB der Verdauungsorgane in Eigenanamnese
C95.70	Sonstige Leukämie nbez Zelltyps: Ohne Ang kompl Remiss	Z85.1	BNB Trachea, Bronchien od Lunge in Eigenanamnese
C95.71	Sonstige Leukämie nbez Zelltyps: In kompletter Remission	Z85.2	BNB and Atmungs- u intrathorakaler Organe in EigAnam
C95.90	Leukämie, nicht näher bezeichnet: Ohne Ang kompl Remiss	Z85.3	BNB Brustdrüse [Mamma] in Eigenanamnese
C95.91	Leukämie, nicht näher bezeichnet: In kompletter Remission	Z85.4	BNB Genitalorgane in Eigenanamnese
C96.0	Abt-Letterer-Siwe-Krankheit	Z85.5	BNB Hamorgane in Eigenanamnese
C96.1	Bösartige Histiocytose	Z85.6	Leukämie in Eigenanamnese
C96.2	Bösartiger Mastzelltumor	Z85.7	And BNB lymphat/blutbild/verwandt Gewebe in Eigenanam
C96.3	Echtes histiozytäres Lymphom	Z85.8	BNB sonst Organe od Systeme in Eigenanamnese
C96.7	So nbez BNB lymphat/blutbildend/verwandtes Gewebe	Z85.9	BNB in Eigenanamnese, nnbez
C96.9	BNB lymphat/blutbildendes/verwandtes Gew, nnbez		

Prozedur für MDC 04 (MDC04-3)

89.17.00‡↔	Schlafregistrierung, n.n.bez.	89.18.00‡↔	Sonstige Funktionsstudien b Schlafstörungen, n.n.bez.
89.17.10‡↔	Polysomnographie	89.18.10‡↔	Multipler Schlaflatenztest (MSLT)
89.17.11‡↔	Kardiorespiratorische Polygraphie	89.18.11‡↔	Wakefulness Maintenance Test im Schlafanalyselabor
89.17.12‡↔	Aktimetrie und Aktigraphie	89.18.12‡↔	Computertestung der Vigilanz
89.17.13‡↔	TOSCA	89.18.99‡↔	Sonstige Funktionsstudien bei Schlafstörungen, sonstige
89.17.99‡↔	Schlafregistrierung, sonstige		

ADRG E01

Revisionseingriffe, beidseitige Lobektomie, erweiterte Lungenresektionen und andere komplexe Eingriffe am Thorax

Mindestens eine Prozedur in Tabelle E01-1 oder Prozedur mit Zusatzkennzeichen B in Tabelle E01-2

DRG E01A

Revisionseingriffe, beidseitige Lobektomie, erweiterte Lungenresektionen und andere komplexe Eingriffe am Thorax mit Revisionseingriff, beidseitiger Lobektomie, erweiterter Lungenresektion oder Enderarteriektomie der A. pulmonalis, mit äußerst schweren CC

(Prozedur in Tabelle E01-3 oder Prozedur mit Zusatzkennzeichen B in Tabelle E01-2) und PCCL > 3

DRG E01B**Revisionseingriffe, beidseitige Lobektomie, erweiterte Lungenresektionen und andere komplexe Eingriffe am Thorax mit Revisionseingriff, beidseitiger Lobektomie, erweiterter Lungenresektion oder Enderarteriektomie der A. pulmonalis, ohne äußerst schwere CC**

Prozedur in Tabelle E01-3 oder Prozedur mit Zusatzkennzeichen B in Tabelle E01-2

DRG E01C**Revisionseingriffe, beidseitige Lobektomie, erweiterte Lungenresektionen und andere komplexe Eingriffe am Thorax mit anderem komplexen Eingriff am Thorax außer Enderarteriektomie der A. pulmonalis****Prozedur E01-1**

32.41.12↔	Lbkt an d L, thrksk, oh Ang e rd Lymphkt, m brnchpl Erw	32.42.24↔	Lbkt an d L, offn chr, m rdk Lymphkt, m brnchpl u angiopl Erw
32.41.14↔	Lbkt an d L, thrksk, oh Ang rd Lymphkt, m brnchpl u angiopl Erw	32.42.42↔	Lobektomie an d Lunge, Bilobekt, mit bronchopl Erw
32.42.12↔	Lbkt an d L, offn chr, oh Ang e rd Lymphkt, m brnchpl Erw	32.42.44↔	Lobekt an d Lu, Bilobekt, m bronchopl und angiopl Erw
32.42.14↔	Lbkt an d L, offn chr, oh Ang rd Lymphkt, m brnchpl u angiopl Erw	32.6↔	Radikale Dissektion von Thoraxstrukturen
32.42.22↔	Lbkt an d L, offn chr, m rdk Lymphkt, m brnchpl Erw	34.03↔	Rethorakotomie

Prozedur E01-2

32.30↔	Thorakoskopische Segmentresektion der Lunge	32.42.19↔	Lobekt an d Lu, offen chir, oh Ang e rad Lymphkt, So
32.39↔	Sonst und nicht näher bez Segmentresektion der Lunge	32.42.20↔	Lobekt an d Lu, offen chir, m radik Lymphkt, n.n.bez.
32.41.00↔	Thorakoskopische Lobektomie an der Lunge, n.n.bez.	32.42.21↔	Lbkt an d L, offn chr, m rdk Lymphkt, oh brnchpl o angiopl Erw
32.41.10↔	Lbkt an d L, thrksk, oh Ang e rd Lymphkt, n.n.bez.	32.42.22↔	Lbkt an d L, offn chr, m rdk Lymphkt, m brnchpl Erw
32.41.11↔	Lbkt an d L, thrksk, oh Ang rd Lymphkt, oh brnchpl o angiopl Erw	32.42.23↔	Lbkt an d L, offn chr, m rdk Lymphkt, m angiopl Erw
32.41.12↔	Lbkt an d L, thrksk, oh Ang e rd Lymphkt, m brnchpl Erw	32.42.24↔	Lbkt an d L, offn chr, m rdk Lymphkt, m brnchpl u angiopl Erw
32.41.13↔	Lbkt an d L, thrksk, oh Ang e rd Lymphkt, m angiopl Erw	32.42.29↔	Lobekt an d Lu, offen chir, m radik Lymphkt, sonstige
32.41.14↔	Lbkt an d L, thrksk, oh Ang rd Lymphkt, m brnchpl u angiopl Erw	32.42.30↔	Lobektomie an der Lunge, erweitert
32.41.19↔	Lobekt an d Lu, thoraksk, oh Ang e rad Lymphkt, So	32.42.40↔	Lobektomie an der Lunge, Bilobektomie, n.n.bez.
32.41.20↔	Lobekt an d Lu, thoraksk, m radik Lymphkt, n.n.bez.	32.42.41↔	Lobekt an d Lu, Bilobekt, ohne bronchopl o angiopl Erw
32.42.00↔	Lobektomie an der Lunge, offen chirurgisch, n.n.bez.	32.42.42↔	Lobektomie an d Lunge, Bilobekt, mit bronchopl Erw
32.42.10↔	Lbkt an d L, offn chr, oh Ang e rd Lymphkt, n.n.bez.	32.42.43↔	Lobektomie an d Lunge, Bilobekt, mit angiopl Erw
32.42.11↔	Lbkt an d L, offn chr, oh Ang rd Lymphkt, oh brnchpl o angiopl Erw	32.42.44↔	Lobekt an d Lu, Bilobekt, m bronchopl und angiopl Erw
32.42.12↔	Lbkt an d L, offn chr, oh Ang e rd Lymphkt, m brnchpl Erw	32.42.49↔	Lobektomie an der Lunge, Bilobektomie, sonstige
32.42.13↔	Lbkt an d L, offn chr, oh Ang e rd Lymphkt, m angiopl Erw	32.49↔	Sonstige Lobektomie an der Lunge
32.42.14↔	Lbkt an d L, offn chr, oh Ang rd Lymphkt, m brnchpl u angiopl Erw		

Prozedur E01-3

32.6↔	Radikale Dissektion von Thoraxstrukturen	34.03↔	Rethorakotomie
-------	--	--------	----------------

ADRG E02**Andere OR-Prozeduren an den Atmungsorganen**

Prozedur in Tabelle E02-1 oder Prozedur in Tabelle E02-2

DRG E02A**Andere OR-Prozeduren an den Atmungsorganen mit aufwändigem Eingriff**

Prozedur in Tabelle E02-3

DRG E02B**Andere OR-Prozeduren an den Atmungsorganen ohne aufwändigen Eingriff, Alter < 10 Jahre**

Alter < 10 Jahre

DRG E02C**Andere OR-Prozeduren an den Atmungsorganen ohne aufwändigen Eingriff, Alter > 9 Jahre, mit mäßig komplexem Eingriff**

Mindestens eine Prozedur in Tabelle E02-4

DRG E02D**Andere OR-Prozeduren an den Atmungsorganen ohne aufwändigen Eingriff, Alter > 9 Jahre, ohne mäßig komplexen Eingriff****Prozedur E02-1**

01.15↔	Biopsie am Schädel	21.61↔	Konchektomie durch Kauterisation oder Kryochirurgie
21.5↔	Submuköse Resektion des Nasenseptums	21.69.00↔	Sonstige Konchektomie, n.n.bez.

21.69.10↔	Konchotomie und Abtragung von hinteren Enden	30.22.10↔	Chordektomie, endolaryngeal
21.69.11↔	Submuköse Resektion (Turbinoplastik)	30.22.11↔	Chordektomie, durch Thyreotomie
21.69.12↔	Sonstige Operationen an der unteren Nasenmuschel	30.22.99↔	Chordektomie, sonstige
21.69.99↔	Sonstige Konchektomie, sonstige	30.29.00↔	Sonstige partielle Laryngektomie, n.n.bez.
21.83.00↔	Totale plastische Nasenrekonstruktion, n.n.bez.	30.29.10↔	Cricohyoidoepiglottopexy (CHEP)
21.83.10↔	Septorhpl m Korr d Knorp o d Kn, m lok autog Tx	30.29.11↔	Cricohyoidopexy (CHP)
21.83.11↔	Sptrhpl m Krr d Knrp o d Kn, m dst autg Tx, allg o xng Tx	30.29.20↔	Partielle Larynx-Pharynx-Resektion
21.83.12↔	Septorhinoplastik mit Korrektur des Knochens und des Knorpels	30.29.21↔	Partielle Laryngektomie frontale (Huet)
21.83.20↔	Tot Plast Nasenrekonstruktion m Implant von allopl Mat	30.29.22↔	Partielle Laryngektomie frontolaterale (Leroux-Robert)
21.83.99↔	Totale plastische Nasenrekonstruktion, sonstige	30.29.30↔	Arytenoidektomie
21.84↔	Revision einer Rhinoplastik	30.29.99↔	Sonstige partielle Laryngektomie, sonstige
21.85↔	Augmentationsrhinoplastik	30.3x.00↔	Vollständige Laryngektomie, n.n.bez.
21.86.00↔	Rhinoplastik der Nasenweichteile, n.n.bez.	30.3x.10↔	Vollständige Laryngektomie, ohne Rekonstruktion
21.86.10↔	Rhinoplastik der Nasenweichteile, äußere Nase	30.3x.11↔	Vollständige Laryekt, Rekonstruktion m lok Schleimhaut
21.86.11↔	Rhinoplastik mit lokalen oder distalen Lappen	30.3x.12↔	Vollständige Laryekt, Reko m Ni vaskularisiertem Tx
21.86.99↔	Rhinoplastik der Nasenweichteile, sonstige	30.3x.13↔	Vollständige Laryekt, Rekonstruktion m gestielt reg Lp
21.87↔	Sonstige Rhinoplastik	30.3x.14↔	Vollständige Laryekt, Rekonstruktion m gestielt Fernl
21.88.00↔	Sonstige Septumplastik, n.n.bez.	30.3x.15↔	Vollständige Laryekt, Reko m fr mikrovaskanast Tx
21.88.10↔	Septumplastik, Septumunterfütterung	30.3x.16↔	Vollständige Laryekt, Rekonstruktion mit fr Darmtr
21.88.11↔	Sptmpl, Vrschl e Sptmprfrtion m SchleimhVrschieblppn	30.3x.17↔	Vollständige Laryngektomie, Rekonstruktion mit Magenhochzug
21.88.12↔	Septumplastik, Plastische Korrektur ohne Resektion	30.3x.19↔	Vollständige Laryngektomie, sonstige Rekonstruktion
21.88.13↔	Septumplastik, Plastische Korrektur mit Resektion	30.3x.99↔	Vollständige Laryngektomie, sonstige
21.88.14↔	Sptmpl, Plst Rk d Nsnspt, m lk autg Tx (Austauschplstik)	30.4x.00↔	Radikale Laryngektomie, n.n.bez.
21.88.15↔	Sptmpl, Plst Rk d Nsnspt, m dst autg Tx, allg o xng Tx	30.4x.10↔	Radikale Laryngektomie, mit Pharyngektomie, oh Rekonstrukt
21.88.99↔	Sonstige Septumplastik, sonstige	30.4x.11↔	Rad Laryekt, m Pharyngekt, Reko m lok Schleimhaut
21.89↔	Sonst plastische Rekonstruktion und Operationen an der Nase	30.4x.12↔	Rad Laryekt, m Pharyngekt, Reko m Ni vaskul Tx
21.99.00↔	Sonstige Nasenoperationen, n.n.bez.	30.4x.13↔	Rad Laryekt, m Pharyngekt, Reko m gestielt reg Lp
21.99.10↔	Eins Resektion e Choanalatresie transnasal endosk	30.4x.14↔	Rad Laryekt, m Pharyngekt, Reko m gestielt Lp
21.99.20↔	Bds Resektion e Choanalatresie transnasal endoskopisch	30.4x.15↔	Rad Laryekt, m Pharyngekt, Reko m fr mikrovaskanast Tx
21.99.99↔	Sonstige Nasenoperationen, sonstige	30.4x.16↔	Rad Laryekt, m Pharyngekt, Rekonstruktion m fr Darmtr
27.61↔	Naht einer Rissverletzung am Gaumen	30.4x.17↔	Rad Laryekt, m Pharyngekt, Reko m Magenhochzug
27.69.00↔	Sonstige plastische Rekonstruktion am Gaumen, n.n.bez.	30.4x.19↔	Rad Laryekt, m Pharyngekt, sonstige Rekonstruktion
27.69.10↔	Plastische Rekonstruktion am weichen Gaumen	30.4x.20↔	Rad Laryekt, m Pharyngekt und Schilddrs, oh Reko
27.69.11↔	Plastische Rekonstruktion am knöchernen Gaumen	30.4x.21↔	Rd Lrykt, m Phryngkt u Schlddrs, Rk m lk Schleimh
27.69.99↔	Sonstige plastische Rekonstruktion am Gaumen, sonstige	30.4x.22↔	Rd Lrykt, m Phryngkt u Schlddrs, Rk m N vskl Lp
27.73↔	Plastische Rekonstruktion an der Uvula	30.4x.23↔	Rd Lrykt, m Phryngkt u Schlddrs, Rk m gstielt rg Lp
28.2x.00↔	Tonsillektomie ohne Adenoidektomie, n.n.bez.	30.4x.24↔	Rd Lrykt, m Phryngkt u Schlddrs, Rk m gstielt Lp
28.2x.10↔	Part Res d Tonsille [Tonsillotomie] oh Adenoidekt	30.4x.25↔	Rd Lrykt, m Phryngkt u Schlddrs, Rk m fr mkrvsknst Tx
28.2x.11↔	Total Tonsillektomie ohne Adenoidektomie	30.4x.26↔	Rd Lrykt, m Phryngkt u Schlddrs, Rk m fr Drmtr
28.2x.12↔	Abszess tonsillektomie	30.4x.27↔	Rd Lrykt, m Phryngkt u Schlddrs, Rk m Mgnhchzg
28.2x.99↔	Tonsillektomie ohne Adenoidektomie, sonstige	30.4x.29↔	Rad Laryekt, m Pharyngekt und Schilddrs, So Reko
28.3↔	Tonsillektomie mit Adenoidektomie	30.4x.99↔	Radikale Laryngektomie, sonstige
28.4↔	Exzision eines Tonsillenrestes	31.3↔	Sonstige Inzisionen an Larynx und Trachea
28.6↔	Adenoidektomie ohne Tonsillektomie	31.45↔	Offene Biopsie an Larynx oder Trachea
29.33.00↔	(Partielle) Pharyngektomie, n.n.bez.	31.61↔	Naht einer Rissverletzung am Larynx
29.33.10↔	Partielle Pharyngektomie, ohne Rekonstruktion	31.62↔	Verschluss einer Larynx fistel
29.33.11↔	Part Pharyngekt, Rekonstruktion m gestielt reg o Fernl	31.63↔	Revision einer Laryngostomie
29.33.12↔	Part Pharyngekt, Reko m fr mikrovaskanast Tx	31.64↔	Versorgung einer Larynxfraktur
29.33.20↔	Totale Pharyngekt, Reko m gestielt reg o Fernl	31.69.00↔	Sonstige plastische Rekonstruktion am Larynx, n.n.bez.
29.33.21↔	Tt Phryngkt, Rk m fr mkrvsknst Tx, fr Darmtr o Mgnhchzg	31.69.10↔	Laryngoplastik, n.n.bez.
29.33.99↔	(Partielle) Pharyngektomie, sonstige	31.69.11↔	Medialisierung Laryngoplastik, n.n.bez.
29.4x.00↔	Plastische Rekonstruktion am Pharynx, n.n.bez.	31.69.12↔	Medialisierung Laryngoplastik, Thyroplastik Typ I
29.4x.10↔	Plast Reko a Phar, m lok Schleimhaut o fr Hautlap	31.69.13↔	Medialisierung Laryngoplastik durch Injektion
29.4x.11↔	Plast Rekonstruktion a Phar, m gestielt myokutanen Lp	31.69.14↔	Medialisierung Laryngoplastik, externer Zugang
29.4x.12↔	Plst Rk a Phar, m mkrvsk anstmsiertm Tx, Darmtr o Mgnhchzg	31.69.20↔	Erweiterungsplastik der Glottis (endolaryngeal)
29.4x.99↔	Plastische Rekonstruktion am Pharynx, sonstige	31.69.30↔	Cricothyroidopexie
29.59↔	Sonstige plastische Rekonstruktion am Pharynx	31.69.31↔	Arytenoidopexie
30.01↔	Marsupialisation einer Larynxzyste	31.69.40↔	Konstruktion / Revision einer Neoglottis
30.09.00↔	Sonstige Exz o Destr von Läs o Gew a Larynx, n.n.bez.	31.69.41↔	Plastische Rekonstruktion des Larynx
30.09.10↔	Exz o Destr von Läs o Gew a Larynx ohne Thyreotomie	31.69.42↔	Plastische Rekonstruktion einer Stimmlippe
30.09.11↔	Dekortikation / Stripping einer Stimmlippe, ohne Thyreotomie	31.69.99↔	Sonstige plastische Rekonstruktion am Larynx, sonstige
30.09.20↔	Exz o Destr von Läs o Gew a Larynx, d Thyreotomie	31.71↔	Naht einer Rissverletzung an der Trachea
30.09.21↔	Dekortikation / Stripping einer Stimmlippe, durch Thyreotomie	31.72↔	Verschluss einer äusseren trachealen Fistel
30.09.99↔	Sonstige Exz o Destr von Läs o Gew a Larynx, sonstige	31.73↔	Verschluss einer anderen trachealen Fistel
30.1x.00↔	Hemilaryngektomie, n.n.bez.	31.75↔	Rekonstruktion d Trachea und Konstr e künstl Larynx
30.1x.10↔	Hemilaryngektomie, supraglottisch horizontal	31.79.00↔	Sonstige Plast Rekonstruktion an d Trachea, n.n.bez.
30.1x.11↔	Hemilaryngektomie, supraglottisch mit Zungengrundresektion	31.79.10↔	Erweiterungsplastik eines Tracheostoma
30.1x.99↔	Hemilaryngektomie, sonstige	31.79.11↔	Plastische Rekonstruktion (Tracheatransplantation)
30.21↔	Epiglottidektomie	31.79.12↔	Tracheopexie
30.22.00↔	Chordektomie, n.n.bez.	31.79.13↔	End-zu-End-Anastomose der Trachea (bei Ruptur)

31.79.14↔	Cricotracheale Resektion	37.31.99↔	Perikardektomie, sonstige
31.79.15↔	Sonstige (Plast) Reko an d Trachea b Trachealstenose	38.65.00↔	Sonstige Exzision von thorakalen Gefässen, n.n.bez.
31.79.99↔	Sonstige plastische Rekonstruktion an der Trachea, sonstige	38.65.10↔	Sonstige Exzision von thorakalen Arterien
31.92↔	Lösung von Adhäsionen an Trachea oder Larynx	38.65.20↔	Sonstige Exzision von thorakalen Venen, n.n.bez.
31.98↔	Sonstige Operationen am Larynx	38.65.21↔	Sonstige Exzision der V. cava superior
31.99↔	Sonstige Operationen an der Trachea	38.65.22↔	Sonstige Exzision von sonstigen tiefen thorakalen Venen
32.01.00↔	Endosk Exz o Destr von Läs o Gew an e Bronch, n.n.bez.	38.65.29↔	Sonstige Exzision von thorakalen Venen, sonstige
32.01.10↔	Endsk Exz o Dstr v Läs o Gw an e Brnch,brnch Phtdyn Thr	38.65.99↔	Sonstige Exzision von thorakalen Gefässen, sonstige
32.01.11↔	Endsk Exz o Dstr v Läs o Gw an Brnch,brnch ArgnBeamr Thr	38.67.00↔	Sonstige Exzision von abdominalen Venen, n.n.bez.
32.01.12↔	Endsk Exz o Dstr v Läs o Gw an e Brnch, brnch Lsr Thr	38.67.10↔	Sonstige Exzision von tiefen abdominalen Venen, n.n.bez.
32.01.99↔	Endosk Exz o Destr von Läs o Gew an e Bronch, sonstige	38.67.11↔	Sonstige Exzision der V. cava inferior
33.0↔	Inzision an einem Bronchus	38.67.12↔	Sonstige Exzision der V. iliaca
34.03↔	Rethorakotomie	38.67.19↔	Sonstige Exzision von tiefen abdominalen Venen, sonstige
34.1↔	Inzision des Mediastinums	38.67.99↔	Sonstige Exzision von abdominalen Venen, sonstige
34.20↔	Thorakoskopische Pleurabiopsie	38.7x.00↔	Unterbrechung der Vena cava, n.n.bez.
34.21.00↔	Transpleurale Thorakoskopie, n.n.bez.	38.7x.10↔	Unterbrechung des V. cava chirurgisch, n.n.bez.
34.21.10↔	Transpleurale Thorakoskopie, Ersteingriff	38.7x.11↔	Einsetzen e Antiembolie-Schirmes in die V. cava, chirurgisch
34.21.20↔	Transpleurale Thorakoskopie, Reeingriff	38.7x.12↔	Entfernung e AntiembolieSchirmes in d V. cava, chir
34.21.99↔	Transpleurale Thorakoskopie, sonstige	38.7x.13↔	Ligatur oder Plicature der V. cava, chirurgische
34.22↔	Mediastinoskopie	38.7x.19↔	Chirurgische Unterbrechung des V. cava, chirurgisch, sonstige
34.23.00↔	Biopsie an der Brustwand, n.n.bez.	38.7x.20↔	Unterbrechung d V. cava, Perk transluminal, n.n.bez.
34.23.10↔	Geschlossene (Nadel-) Biopsie an der Brustwand	38.7x.21↔	Implantation e V. cava Filters, perkutan transluminal
34.23.20↔	Offene Biopsie an der Brustwand	38.7x.22↔	Entfernung eines V. cava Filters, perkutan transluminal
34.23.99↔	Biopsie an der Brustwand, sonstige	38.7x.23↔	Ligatur oder Plikatur der V. cava, perkutan transluminal
34.26↔	Offene Biopsie am Mediastinum	38.7x.29↔	Intrvntionlll Untbr d V. Cv, Prk trnslmnl, S
34.3x.00↔	Exz oder Destr von Läs oder Gew d Mdst, n.n.bez.	38.7x.99↔	Unterbrechung der Vena cava, sonstige
34.3x.10↔	Exzision von Läsion oder Gewebe des Mediastinums	38.87.00↔	Sonstiger chir Verschluss von abd Venen, n.n.bez.
34.3x.20↔	Resektion von Läsion oder Gewebe des Mediastinums, n.n.bez.	38.87.10↔	So chir Verschluss von tiefen abd Venen, n.n.bez.
34.3x.21↔	Res von Läs o Gew d Mdst, oh Res an mediast Organen	38.87.11↔	Sonstiger chirurgischer Verschluss der V. cava inferior
34.3x.22↔	Rs v Läs o Gw d Mdst, m Lngnrs o Brstwndteilrsktion	38.87.12↔	So chir Verschl d V. iliaca communis u V. iliaca int
34.3x.23↔	Resektion von Läs o Gew d Mdst, m Perikardtres	38.87.19↔	So chir Verschluss von tiefen abd Venen, sonstige
34.3x.24↔	Resektion von Läs o Gew d Mdst, m prothetischem GefErs	38.87.99↔	Sonstiger chir Verschluss von abd Venen, sonstige
34.3x.25↔	Resektion von Läs o Gew d Mdst, m Lungenres und GefErs	39.0x.00↔	Shunt einer systemischen zur Pulmonalarterie, n.n.bez.
34.3x.26↔	Res von Läs o Gew d Mdst, m Lungenres und Perikardtres	39.0x.10↔	Anast zwischen A. subcl u A. pulmon (BlalockTaoussig)
34.3x.27↔	Res von Läs o Gew d Mdst, m Perikardtres und GefErs	39.0x.11↔	Anast zw Aort u A. pulmon dextra (WaterstonCooley)
34.3x.28↔	Rs v Läs o Gw d Mdst, m Lngn u Prkrdtrs u GfErs	39.0x.12↔	Anst zw Art dscndns u A. plmn snstr (PttSsmth)
34.3x.29↔	Resektion von Läsion oder Gewebe des Mediastinums, sonstige	39.0x.13↔	Anast zwischen A. pulmon sinistra und A. pulmon dextra
34.3x.30↔	Destruktion von Läsion oder Gewebe des Mediastinums	39.0x.20↔	Prothesenshunt zwischen A. pulmonalis und Aorta, zentral
34.3x.99↔	Exz oder Destr von Läs oder Gew d Mdst, sonstige	39.0x.21↔	Prothesenshunt zwischen A. pulmonalis und Aorta, peripher
34.4x.00↔	Exzision oder Destr einer Läsion an d Bruw, n.n.bez.	39.0x.23↔	Pulmonalarterielles Banding
34.4x.10↔	Exzision einer Läsion an der Brustwand	39.0x.24↔	Shunt e systemischen z Pulmonart, DamusKayStanselOp
34.4x.20↔	Teilresektion einer Läsion an der Brustwand, n.n.bez.	39.0x.99↔	Shunt einer systemischen zur Pulmonalarterie, sonstige
34.4x.21↔	Teilresektion e Läsion an der Brustwand, ohne Rekonstruktion	39.49.00↔	Sonstige Revision nach vaskulärem Eingriff, n.n.bez.
34.4x.22↔	Teilresektion einer Läsion an der Brustwand, mit Rekonstruktion	39.49.10↔	Revision einer Gefäßanastomose
34.4x.30↔	Rs e Läs an d Brw, kompltt Rs d Strnms, n.n.bz.	39.49.20↔	Revision eines vaskulären Implantates
34.4x.31↔	Res e Läs an d Bruw, komplette Res d Sternums, oh Reko	39.49.21↔	Wechsel eines vaskulären Implantates
34.4x.32↔	Res e Läs an d Bruw, komplette Res d Sternums, m Reko	39.49.22↔	Entfernung eines vaskulären Implantates
34.4x.40↔	Destruktion einer Läsion an der Brustwand	39.49.30↔	Ersatz eines kardialen Conduit
34.4x.99↔	Exzision oder Destr einer Läsion an d Bruw, sonstige	39.49.99↔	Sonstige Revision nach vaskulärem Eingriff, sonstige
34.6x.00↔	Pleurodese, n.n.bez.	39.59.00↔	Sonstige plastische Rekonstruktion eines Gefässes, n.n.bez.
34.6x.11↔	Pleurodese, offen chirurgisch, ohne Dekortikation	39.59.10↔	Transposition von Arterien, n.n.bez.
34.6x.12↔	Pleurodese, offen chirurgisch, mit Dekortikation	39.59.11↔	Transposition der extrakraniellen A. vertebrais
34.6x.19↔	Pleurodese, offen chirurgisch, sonstige	39.59.12↔	Transposition von sonstigen extrk Aa an Kopf und Hals
34.6x.20↔	Pleurodese, thorakoskopisch, n.n.bez.	39.59.13↔	Transposition von Arterien der oberen Extremität
34.6x.21↔	Pleurodese, thorakoskopisch, ohne Dekortikation	39.59.14↔	Transposition von thorakalen Arterien
34.6x.22↔	Pleurodese, thorakoskopisch, mit Dekortikation	39.59.15↔	Transposition der A. gastrica, A. hepatica und A. lienalis
34.6x.29↔	Pleurodese, thorakoskopisch, sonstige	39.59.16↔	Transposition der A. renalis
34.6x.99↔	Pleurodese, sonstige	39.59.17↔	Transposition der A. mesenterica
34.85↔	Implantation eines Zwerchfellschrittmachers	39.59.18↔	Transposition sonstiger viszeraler Arterien
34.89.00↔	Sonstige Operationen am Zwerchfell, n.n.bez.	39.59.19↔	Transposition der A. iliaca
34.89.10↔	Sonstige Op a Zwerchfell, Inzis (Zwerchfellsplattung)	39.59.20↔	Transposition von sonstigen abdominalen Arterien
34.89.99↔	Sonstige Operationen am Zwerchfell, sonstige	39.59.21↔	Transposition von Arterien der unteren Extremität
34.93↔	Plastische Rekonstruktion an der Pleura	39.59.29↔	Transposition von Arterien, sonstige
34.99.00↔	Sonstige Operationen am Thorax, n.n.bez.	39.59.30↔	Sonstige Plast Reko von Gef an Kopf und Ha, n.n.bez.
34.99.10↔	Entnahme von Rippenknorpel als Transplantat	39.59.31↔	Sonstige plastische Rekonstruktion e intrakr Gefässes
34.99.99↔	Sonstige Operationen am Thorax, sonstige	39.59.32↔	Sonstige Plast Rekonstruktion d extrk A. vertebrais
37.31.00↔	Perikardektomie, n.n.bez.	39.59.33↔	So Plast Reko von extrk Aa an Kopf und Ha, So
37.31.10↔	Perikardektomie, partiell	39.59.34↔	Sonstige plastische Rekonstruktion der V. jugularis
37.31.20↔	Perikardektomie, total	39.59.39↔	Sonstige Plast Reko von Gef an Kopf und Ha, sonstige
37.31.30↔	Adhäsiolyse am Perikard	39.59.40↔	Sonstige Plast Reko von Gef d ob Extrem, n.n.bez.

39.59.41↔	Sonstige plastische Rekonstruktion von Aa d ob Extrem	40.23.10↔	Exzision eines axillären Lymphknotens, ohne Markierung
39.59.42↔	S Plast Rk d V. sbcl, V. axill u V. brchiophlic	40.23.11↔	Exz axlläm Lkn,m Rdionkldmark o Farbstmrk(Sent-Lyekt)
39.59.48↔	So Plast Reko von sonstigen tiefen Venen d ob Extrem	40.23.99↔	Exzision eines axillären Lymphknotens, sonstige
39.59.49↔	Sonstige Plast Reko von Gef d ob Extrem, sonstige	40.24.00↔	Exzision eines inguinalen Lymphknotens, n.n.bez.
39.59.50↔	Sonstige Plast Reko von thorakalen Gef, n.n.bez.	40.24.10↔	Exz e inguinalen Lymphkn, offen chir, ohne Markierung
39.59.51↔	Sonstige plastische Rekonstruktion der thorakalen Aorta	40.24.11↔	Exz inguinln Lkn,o chr,m Rdionkldm o Farbstmrk(Sent-Lyekt)
39.59.52↔	Sonstige plastische Rekonstruktion der A. pulmonalis	40.24.20↔	Exzision eines inguinalen Lymphknotens, laparoskopisch
39.59.53↔	Sonstige Plast Reko von thorakalen Aa, sonstige	40.24.99↔	Exzision eines inguinalen Lymphknotens, sonstige
39.59.54↔	Sonstige plastische Rekonstruktion der V. pulmonalis	40.29.00↔	Einfache Exzision einer and lymphatischen Struktur, n.n.bez.
39.59.55↔	Sonstige plastische Rekonstruktion der V. cava superior	40.29.10↔	Exzision eines mediastinalen Lymphknotens, n.n.bez.
39.59.59↔	Sonstige Plast Reko von thorakalen Gef, sonstige	40.29.11↔	Exzision eines mediastinalen Lymphknotens, offen chirurgisch
39.59.60↔	Sonstige Plast Rekonstruktion von abd Aa, n.n.bez.	40.29.12↔	Exzision eines mediastinalen Lymphknotens, thorakoskopisch
39.59.61↔	Sonstige plastische Rekonstruktion der abdominalen Aorta	40.29.19↔	Exzision eines mediastinalen Lymphknotens, sonstige
39.59.62↔	Sonstige plastische Rekonstruktion des Truncus coeliacus	40.29.20↔	Exzision eines paraaortalen Lymphknotens
39.59.63↔	Sonstige plastische Rekonstruktion der A. gastrica	40.29.30↔	Exzision eines iliakalen Lymphknotens
39.59.64↔	Sonstige plastische Rekonstruktion A. hepatica	40.29.70↔	Exzision eines Lymphangioms oder Hygroma cysticum
39.59.65↔	Sonstige plastische Rekonstruktion der A. lienalis	40.29.80↔	Exz mehrerer abd Lymphknstat (mit Leberbiop), n.n.bez.
39.59.66↔	Sonstige plastische Rekonstruktion der A. renalis	40.29.81↔	Exz mhr abd Lymphknstt (m Lbrbiop), offn chr [StgLprt]
39.59.67↔	Sonstige plastische Rekonstruktion der A. mesenterica	40.29.82↔	Exz mhr abd Lymphknstt (m Lbrbiop), lprsk [StgLprskpie]
39.59.68↔	Sonstige plastische Rekonstruktion der A. iliaca	40.29.89↔	Exz mehrerer abd Lymphknstat (mit Leberbiop), sonstige
39.59.69↔	Sonstige Plast Rekonstruktion von abd Aa, sonstige	40.29.99↔	Einfache Exzision einer and lymphatischen Struktur, sonst
39.59.70↔	Sonstige Plast Rekonstruktion von abd Venen, n.n.bez.	40.3x.00↔	Exzision von regionalen Lymphknoten, n.n.bez.
39.59.71↔	Sonstige plastische Rekonstruktion der V. cava inferior	40.3x.09↔	Exzision von regionalen Lymphknoten, sonstige
39.59.72↔	Sonstige plastische Rekonstruktion der V. iliaca	40.3x.10↔	Regionale Lymphadenektomie als selbständ Eingriff, n.n.bez.
39.59.79↔	Sonstige Plast Rekonstruktion von abd Venen, sonstige	40.3x.11↔	Regionale Lymphadenektomie als selbständiger Eingriff, zervikal
39.59.80↔	Sonstige Plast Reko von Gef d unteren Extrem, n.n.bez.	40.3x.12↔	Regionale Lymphadenektomie als selbständiger Eingriff, axillär
39.59.81↔	Sonstige Plast Rekonstruktion von Aa d unteren Extrem	40.3x.13↔	Rg Lymphkt als slbst Engr,praort,plvn,obtrtrsch o Iliakl
39.59.82↔	Sonstige plastische Rekonstruktion der V. femoralis	40.3x.14↔	Reg Lymphekt als selbst Eingr, inguinal, offen chir
39.59.83↔	Sonstige plastische Rekonstruktion der V. poplitea	40.3x.15↔	Reg Lymphekt als selbst Eingr, inguinale, laparask
39.59.88↔	So Plast Reko von sonst tiefen Venen d unteren Extrem	40.3x.16↔	Reg Lymphekt als selbst Eingr, mediast und peribr
39.59.89↔	Sonstige Plast Reko von Gef d unteren Extrem, sonstige	40.3x.19↔	Regionale Lymphadenektomie als selbständ Eingriff, sonst
39.59.90↔	Sonstige Plast Reko e Gefäßes, Venenklappenplastik	40.3x.20↔	Regionale Lymphekt i Rahmen e and Eingr, n.n.bez.
39.59.99↔	Sonstige plastische Rekonstruktion eines Gefäßes, sonstige	40.3x.21↔	Regionale Lymphekt i Rahmen e and Eingr, zervikal
39.8x.00↔	Op a Glom carot, Sin caroticus u and Paraggl, n.n.bez.	40.3x.22↔	Regionale Lymphekt i Rahmen e and Eingr, axillär
39.8x.10↔	Exploration des Glomus caroticum und anderer Paraganglien	40.3x.23↔	Rg Lymphkt i Rhmn e and Engr, praort, plvn o Iliakl
39.8x.11↔	Exzision des Glomus caroticum und anderer Paraganglien	40.3x.24↔	Regionale Lymphekt i Rahmen e and Eingr, obturatorisch
39.8x.20↔	Implnt o Erstz e Implsgnrtrs z Aktvierng d Brflxs	40.3x.25↔	Regionale Lymphekt i Rahmen e and Eingr, inguinale
39.8x.21↔	Rv (h Wchs) e Implsgnrtrs z Aktvierng d Brflxs	40.3x.26↔	Reg Lymphekt i Rahmen e and Eingr, mediast und peribr
39.8x.22↔	Entf e Impulsgenerators zur Aktivierung d Baroreflexes	40.3x.29↔	Regionale Lymphekt i Rahmen e and Eingr, sonstige
39.8x.30↔	Implnt o Erstz e (v) Elktrod(n) z Aktivierng d Brflxs	40.40↔	Radikale Neck dissection, n.n.bez.
39.8x.31↔	Rv (h Wchs) e (v) Elktrod(n) z Aktivierng d Brflxs	40.41.00↔	Radikale unilaterale Neck dissection, n.n.bez.
39.8x.32↔	Entf e (v) Elektrod(n) zur Aktivierung d Baroreflexes	40.41.10↔	Sel (funkt) Neck dissec, supraomohyoid (Reg IIII)
39.8x.99↔	Op a Glom carot, Sin caroticus und and Paraggl, So	40.41.11↔	Selektive (funktionelle) Neck dissection, lateral (Region II-IV)
39.99.00↔	Sonstige Operationen an Blutgefässen, n.n.bez.	40.41.12↔	Sel (funkt) Neck dissec, anterolateral (Reg IIV)
39.99.10↔	Aortopexie	40.41.13↔	Sel (funkt) Neck dissec, posterolateral (Reg IIIIV)
39.99.20↔	Operationen bei kongenitalen Gefäßanomalien, n.n.bez.	40.41.14↔	Selektive (funktionelle) Neck dissection, central (Region VI)
39.99.21↔	Op b kngntlr Anmlie d Artsthms(Stns)o b untrbr Artbnng	40.41.20↔	Radikale Neck dissection (inkl. modifiziert)
39.99.22↔	Op b kong Anom d A. o V. pulmonalis o b A. lusoria	40.41.21↔	Extended Neck dissection
39.99.23↔	Operationen bei kongenitalen Anomalien der V. cava	40.41.99↔	Radikale unilaterale Neck dissection, sonstige
39.99.24↔	Op b kong Kollateralgefäßen und Unifokalisierung	40.42↔	Radikale bilaterale Neck dissection
39.99.30↔	Kathinterv Verschluss d Duct arterios Botalli, n.n.bez	40.9x.00↔	Sonstige Operationen an lymphatischen Strukturen, n.n.bez.
39.99.31↔	Kathinterv Verschluss d Duct arterios Botalli, m Coil	40.9x.10↔	Anastomose zur Beseitigung eines Lymphödems
39.99.32↔	Kthntvr Vrschl d Dct artrios Btll, m AmpltzDctOccldr	40.9x.20↔	Inzision einer Lymphozele
39.99.38↔	Kathinterv Verschluss d Duct arterios Botalli, So	40.9x.30↔	Drainage eines Lymphödems
39.99.39↔	Operationen bei sonstigen kongenitalen Gefäßanomalien	40.9x.40↔	Therapeutische perkutane Punktion einer Lymphozele
39.99.99↔	Sonstige Operationen an Blutgefässen, sonstige	40.9x.99↔	Sonstige Operationen an lymphatischen Strukturen, sonstige
40.11.00↔	Biopsie an einer lymphatischen Struktur, n.n.bez.	50.12↔	Offene Biopsie an der Leber
40.11.10↔	Off(Inzs)Biops mdiast,praortln,iliakln o plvnn Lymphkn	50.14↔	Laparoskopische Leberbiopsie
40.11.11↔	Off(Inzs)Biops zrv,sprklvkläm,axlläm o inguinln Lymphkn	54.95↔	Inzision des Peritoneums
40.11.20↔	Geschlossene [perkutanee] [Nadel-] Biopsie von Lymphknoten	54.99.00↔	Sonstige Operationen in der Abdominal-Region, n.n.bez.
40.11.99↔	Biopsie an einer lymphatischen Struktur, sonstige	54.99.10↔	Einsatz eines Klammernahtgerätes, n.n.bez.
40.19.00↔	Sonstige diagn Massnahm an lymphat Strukturen, n.n.bez	54.99.11↔	Einsatz e zirkulären Klammernahtgerätes, offen chir
40.19.10↔	Präprtvr Sztntgr u Sndnmssng i Rhmn d SntnlLymphndktmie	54.99.12↔	Ens e zrkläm Klmmrnhtrgräts, übrrvrbsthnd Körperöffnng
40.19.20↔	Intraop Sondm d Rdionkldmark i R d SntnlLymphndktmie	54.99.13↔	Einsatz eines linearen Klammernahtgerätes, offen chirurgisch
40.19.99↔	So diagn Massnahm an lymphat Strukturen, So	54.99.14↔	Einsatz eines linearen Klammernahtgerätes, laparoskopisch
40.21.00↔	Exzision eines tiefen zervikalen Lymphknotens, n.n.bez.	54.99.19↔	Einsatz eines Klammernahtgerätes, sonstige
40.21.10↔	Exz einzelner Lk u Lymphgefäße, zerv, oh Markierung	54.99.20↔	Art d verwendeten Mat f Gewers und Gewerstr, n.n.bez.
40.21.11↔	Exz einzl Lk u Lgf,zrv,m Rdionkldmark o Farbstmrk(Sent-Lyekt)	54.99.21↔	Nicht resorbierbares Material ohne Beschichtung
40.21.99↔	Exzision eines tiefen zervikalen Lymphknotens, sonstige	54.99.22↔	Nicht resorbierbares Material mit antimikrobieller Beschichtung
40.23.00↔	Exzision eines axillären Lymphknotens, n.n.bez.	54.99.23↔	Nicht resorbierbares Material mit Titanbeschichtung

54.99.24↔	Nicht resorbierbares Material, mit sonstiger Beschichtung	77.46.20↔	Knochenbiopsie an der Patella, Offene Knochenbiopsie
54.99.25↔	Composite-Material	77.46.99↔	Knochenbiopsie an der Patella, sonstige
54.99.26↔	(Teil-) resorbierbares Material, synthetisch	77.47.00↔	Knochenbiopsie an Tibia und Fibula, n.n.bez.
54.99.27↔	(Teil-) resorbierbares Material, biologisch	77.47.10↔	Knochenbiopsie an Tibia und Fibula, Perkutane (Nadel-) Biopsie
54.99.29↔	Art d verwendeten Mat f Gewers und Gewerst, sonstige	77.47.20↔	Knochenbiopsie an Tibia und Fibula, Offene Knochenbiopsie
54.99.30↔	S Op i d AbdRg, Rs v Gw i d Bauchrg o schr Orgnrdng	77.47.99↔	Knochenbiopsie an Tibia und Fibula, sonstige
54.99.40↔	So Op i d AbdReg, Rev e kuterpit Fistel (Kathvrwsys)	77.48.00↔	Knochenbiopsie an Tarsalia und Metatarsalia, n.n.bez.
54.99.41↔	S Op i d AbdRg, Entf o Vrschl e ktprt Fstl (Kthvrwsys)	77.48.10↔	Knochbiops an Tarsal und Metatars, Perkut (Nad) Biops
54.99.50↔	So Op i d AbdReg, Anl e temp Bauchwandverschlusses	77.48.20↔	Knochbiops an Tarsalia und Metatars, Offene Knochbiops
54.99.60↔	Sonstige Operationen in der Abdominal-Region, Lumbotomie	77.48.99↔	Knochenbiopsie an Tarsalia und Metatarsalia, sonstige
54.99.61↔	Sonstige Operationen in der Abdominal-Region, Relumbotomie	77.49.00↔	Knochbiops an and näher bez Kn, auss Gschk, n.n.bez.
54.99.99↔	Sonstige Operationen in der Abdominal-Region, sonstige	77.49.20↔	Knbp a and nä bz Kn, au Gk, Knbp an d Ws Prk (Nd) Bp
76.11.00↔	Biopsie an Gesichtsschädelknochen, n.n.bez.	77.49.21↔	Knbp an and näh bz Kn, au Gschk, Knbp an d Ws, Off Knbp
76.11.10↔	Geschlossene (Nadel-) Biopsie an Gesichtsschädelknochen	77.49.40↔	Knbp a and näh bz Kn, au Gk, Knbp an Pl d Fs Prk (Nd) Bp
76.11.11↔	Offene Biopsie (mit Inzision) an Gesichtsschädelknochen	77.49.41↔	Knbp a and näh bz Kn, au Gk, Knbp an Pl d Fs, Off Knbp
76.11.99↔	Biopsie an Gesichtsschädelknochen, sonstige	77.49.90↔	Knchbiops an and näh bz Kn, auss Gschk, Prkt (Nd) Biops
77.01.00↔	Sepuestrekt an Skap, Klav, Rip und Sternum, n.n.bez.	77.49.91↔	Knchbiops an and näh bz Kn, auss Gschk, Off Knchbiops
77.01.10↔	Sequestrektomie an Skapula und Klav, oh Einl e Medträg	77.49.99↔	Knochbiops an and näher bez Kn, auss Gschk, sonstige
77.01.11↔	Sequestrektomie an Skapula und Klav, m Einl e Medträg	77.61.00↔	Lk Rs v Knchläs o Gw an Skp, Klv, Rp u Strn, n.n.bz.
77.01.20↔	Sequestrektomie an Rip und Sternum, oh Einl e Medträg	77.61.10↔	Lok Resektion von Knochläs o Gew an Skapula und Klav
77.01.21↔	Sequestrektomie an Rip und Sternum, m Einl e Medträg	77.61.11↔	Lok Resektion von Knochenläsion o -gewebe an einer Rippe
77.01.99↔	Sepuestrekt an Skap, Klav, Rip und Sternum, sonstige	77.61.12↔	Lokale Resektion von Knochenläsion oder -gewebe am Sternum
77.11.00↔	S Knchnzs oh Knchdrchr an Skp, Klv, Rp u Strn, n.n.bz.	77.61.20↔	Debridement an Skapula und Klavikula
77.11.10↔	Knochinzis an Skapula und Klav, Explor und Knochenbo	77.61.99↔	Lk Rs v Knchläs o Gw an Skp, Klv, Rp u Strn, S
77.11.11↔	Knocheninzision an Skapula und Klavikula, Fremdkentf	77.81.00↔	So Part Knochres an Skap, Klav, Rip u Stern, n.n.bez.
77.11.12↔	Knochinzis an Skap und Klav, Einl und Entf e Medträg	77.81.10↔	Sonstige partielle Knochenresektion an Skapula und Klavikula
77.11.13↔	Knocheninzision an Skapula und Klavikula, Drainage	77.81.11↔	Sonstige partielle Knochenresektion an einer Rippe
77.11.20↔	Knochinzis an Rippen und Sternum, Explor und Knochenbo	77.81.12↔	Sonstige partielle Knochenresektion am Sternum
77.11.21↔	Knocheninzision an Rippen und Sternum, Fremdkentf	77.81.99↔	So Part Knochres an Skap, Klav, Rip und Sternum, So
77.11.22↔	Knochinzis an Rip und Sternum, Einl und Entf e Medträg	77.91.00↔	Totale Res von Skap, Klav, Rip und Sternum, n.n.bez.
77.11.23↔	Knocheninzision an Rippen und Sternum, Drainage	77.91.10↔	Totale Resektion von Skapula und Klavikula
77.11.99↔	S Knchnzs oh Knchdrchr an Skp, Klv, Rp u Strn, S	77.91.11↔	Totale Resektion einer Rippe
77.21.00↔	Keilosteot an Skapula, Klav, Rip und Sternum, n.n.bez.	77.91.12↔	Totale Resektion einer Halsrippe
77.21.10↔	Keilosteotomie an Skapula	77.91.13↔	Totale Resektion des Sternums
77.21.11↔	Keilosteotomie an Klavikula	77.91.99↔	Totale Res von Skap, Klav, Rip und Sternum, sonstige
77.21.20↔	Keilosteotomie an einer Rippe	78.01.00↔	Knochtx an Skapula, Klav, Rippen und Sternum, n.n.bez.
77.21.21↔	Keilosteotomie am Sternum	78.01.10↔	Knochtx an Skap u Klav, Gefgestielt m mikrovas Anast
77.21.99↔	Keilosteot an Skapula, Klav, Rip und Sternum, sonstige	78.01.11↔	Knochtx an Skap u Klav, Gefgestielt oh mikrovas Anast
77.31.00↔	So Knochdurchtr an Skap, Klav, Rip und Stern, n.n.bez.	78.01.12↔	Knochentransplantation an Skapula und Klavikula, allogene
77.31.10↔	Sonstige Knochdurchtrennung an Skapula	78.01.13↔	Knorpel-Knochentransplantation an Skapula und Klavikula
77.31.11↔	Sonstige Knochdurchtrennung an Klavikula	78.01.19↔	Kntx an Skp u Klv, S (zB Spg, krtksp Spn, N Gfgstlts Tx)
77.31.20↔	Sonstige Knochdurchtrennung an der Rippe	78.01.20↔	Knochentransplantation an Rippen und Sternum, alle Eingriffe
77.31.21↔	Sonstige Knochdurchtrennung am Sternum	78.01.99↔	Knochtx an Skapula, Klav, Rippen und Sternum, sonstige
77.31.99↔	So Knochdurchtr an Skap, Klav, Rip und Sternum, So	78.10↔	Anlegen eines Fixateur externe, ohne Angabe der Lokalisation
77.40.00↔	Knochenbiopsie, ohne Angabe der Lokalisation, n.n.bez.	78.11.00↔	Al e Fxt ext an Skp, Klv, Rp u Strn (nkl. Rp v Fx), nnbz
77.40.10↔	Knochbiops, ohne Ang d Lok, Perkutane (Nadel) Biops	78.11.10↔	Geschl Rep e Fx von Skap u Klav m Knochfix d Fixat ext
77.40.20↔	Knochbiops, ohne Ang d Lokalisation, Offene Knochbiops	78.11.11↔	Off Rep e einf Fx v Skap u Klav m Knochfix d Fixat ext
77.40.99↔	Knochenbiopsie, ohne Angabe der Lokalisation, sonstige	78.11.12↔	Off Rp e Mhrfrmfx v Klv u Skp m Knchfx d Fxt ext
77.41.00↔	Knochbiops von Skap, Klav, Rip und Sternum, n.n.bez.	78.11.20↔	Geschl Rep e Fx von Rip u Stern m Knochfix d Fixat ext
77.41.10↔	Knchbiops v Skp, Klv, Rp u Strn, Prkt (Nd) Biops	78.11.21↔	Off Rep e Fx von Rip und Stern m Knochfix d Fixat ext
77.41.20↔	Knochbiops von Skap, Klav, Rip u Stern, Off Knochbiops	78.11.99↔	Anl e Fxt ext an Skp, Klv, Rp u Strn (nkl. Rp v Fx), S
77.41.99↔	Knochbiops von Skap, Klav, Rip und Sternum, sonstige	78.12.00↔	Anl e Fixat ext a Hum (inkl. Rep von Fx), n.n.bez.
77.42.00↔	Knochenbiopsie am Humerus, n.n.bez.	78.12.10↔	Geschl Reposition e prox Humfx m Knochfix d Fixat ext
77.42.10↔	Knochenbiopsie am Humerus, Perkutane (Nadel-) Biopsie	78.12.11↔	Off Reposition e prox Humfx m Knochfix d Fixat ext
77.42.20↔	Knochenbiopsie am Humerus, Offene Knochenbiopsie	78.12.90↔	Geschl Rep e sonstigen Humfx m Knochfix d Fixat ext
77.42.99↔	Knochenbiopsie am Humerus, sonstige	78.12.91↔	Off Rep e sonstigen Humfx m Knochfix d Fixat ext
77.43.00↔	Knochenbiopsie an Radius und Ulna, n.n.bez.	78.12.99↔	Anl e Fixat ext a Hum (inkl. Rep von Fx), sonstige
77.43.10↔	Knbiopsie an Radius und Ulna, Perkutane (Nadel-) Biopsie	78.13.00↔	Anl e Fxt ext an Rd u Uln (nkl. Rp v Fx), n.n.bez.
77.43.20↔	Knochenbiopsie an Radius und Ulna, Offene Knochenbiopsie	78.13.10↔	Geschl Reposition e dist Radfx m Knochfix d Fixat ext
77.43.99↔	Knochenbiopsie an Radius und Ulna, sonstige	78.13.11↔	Geschl Rep e sonstigen Radfx m Knochfix d Fixat ext
77.44.00↔	Knochenbiopsie an Karpalia und Metakarpalia, n.n.bez.	78.13.12↔	Off Reposition e dist Radfx m Knochfix d Fixat ext
77.44.10↔	Knochbiops an Karpal und Metakarp, Perkut (Nad) Biops	78.13.13↔	Off Rep e sonstigen Radfx m Knochfix d Fixat ext
77.44.20↔	Knochbiops an Karpal und Metakarp, Offene Knochbiops	78.13.20↔	Geschl Reposition e Ulnafraktur m Knochfix d Fixat ext
77.44.99↔	Knochenbiopsie an Karpalia und Metakarpalia, sonstige	78.13.99↔	Anl e Fixat ext an Rad und Ulna (inkl. Rep von Fx), So
77.45.00↔	Knochenbiopsie am Femur, n.n.bez.	78.14.00↔	Anl e Fxt ext an Krpl u Mtkrp (nkl. Rp v Fx), n.n.bz.
77.45.10↔	Knochenbiopsie am Femur, Perkutane (Nadel-) Biopsie	78.14.10↔	Gschl Rp e Fx an Krpl u Mtkrp m Knchfx d Fxt ext
77.45.20↔	Knochenbiopsie am Femur, Offene Knochenbiopsie	78.14.11↔	Off Rp e Fx an Krpl u Mtkrp m Knchfx d Fxt ext
77.45.99↔	Knochenbiopsie am Femur, sonstige	78.14.99↔	Anl e Fxt ext an Krpl u Mtkrp (nkl. Rp v Fx), S
77.46.00↔	Knochenbiopsie an der Patella, n.n.bez.	78.15.00↔	Anl e Fixat ext a Fem (inkl. Rep von Fx), n.n.bez.
77.46.10↔	Knochenbiopsie an der Patella, Perkutane (Nadel-) Biopsie	78.15.10↔	Off Rep e Schfx u prox Femurf m Knochfix d Fixat ext

78.15.20↔	Off Rep e Femurschafffraktur m Knochfix d Fixat ext	78.55.00↔	Inn Knochfix ohne Reposition d Fx a Fem, n.n.bez.
78.15.30↔	Geschl Rep e dist Femurfx m Knochfix d Fixat ext	78.55.10↔	Revision von Osteosynthesematerial (oh Matwechs) a Fem
78.15.31↔	Off Reposition e dist Femurfx m Knochfix d Fixat ext	78.55.99↔	Inn Knochfix ohne Reposition d Fx a Fem, sonstige
78.15.40↔	Geschl Rep e sonstigen Femurfx m Knochfix d Fixat ext	78.56.00↔	Inn Knochfix oh Reposition d Fx an d Patella, n.n.bez.
78.15.99↔	Anl e Fixat ext a Fem (inkl. Rep von Fx), sonstige	78.56.10↔	Revision von Osteosynthmat (oh Matwechs) an d Patella
78.16.00↔	Anl e Fixat ext an d Patel (inkl. Rep v Fx), n.n.bez.	78.56.99↔	Inn Knochfix oh Reposition d Fx an d Patella, sonstige
78.16.10↔	Geschl Reposition e Fx d Patel m Knochfix d Fixat ext	78.57.00↔	Inn Knochfix oh Rep d Fx an Tibia und Fib, n.n.bez.
78.16.11↔	Off Reposition e Fx d Patella m Knochfix d Fixat ext	78.57.10↔	Revision von Osteosynthmat (oh Matwechs) an d Tibia
78.16.99↔	Anl e Fixat ext an d Patel (inkl. Rep von Fx), So	78.57.20↔	Revision von Osteosynthmat (oh Matwechs) an d Fib
78.17.00↔	Anl e Fxt ext an Tb u Fb (inkl. Rp v Fx), n.n.bez.	78.57.99↔	Inn Knochfix oh Rep d Fx an Tibia und Fib, sonstige
78.17.10↔	Geschl Rep e Fx d prox Tibia m Knochfix d Fixat ext	78.58.00↔	Inn Knchfx oh Rp d Fx an Trsl u Mttrs, n.n.bz.
78.17.11↔	Off Rep e einf Fx d prox Tibia m Knochfix d Fixat ext	78.58.10↔	Rev v Osteosynthmat (oh Matwechs) an Tarsal u Metatars
78.17.12↔	Off Rp e Mhfrgmfx d prx Tb m Knchfx d Fxt ext	78.58.99↔	Inn Knochfix oh Rep d Fx an Tarsalia und Metatars, So
78.17.13↔	Off Rp e einf Tbiaschfftr m Knchfx d Fxt ext	78.59.00↔	Inn Knfx o Rp d Fx an and näh bz Kn, au Gschk, nnbz
78.17.14↔	Off Rep e einf Fx d dist Tibia m Knochfix d Fixat ext	78.59.10↔	Rev von Osteosynthmat (oh Matwechs) an Phal d Hand
78.17.15↔	Geschl Rep e sonst Tibiafraktur m Knochfix d Fixat ext	78.59.20↔	Rev von Osteosynthmat (oh Matwechs) an d Wirbelsäule
78.17.16↔	Off Rep e einf Fx d dist Fib m Knochfix d Fixat ext	78.59.30↔	Revision von Osteosynthesematerial (oh Matwechs) a Be
78.17.20↔	Off Rep e einf Fx d prox Fib m Knochfix d Fixat ext	78.59.40↔	Rev von Osteosynthmat (oh Matwechs) an Phal d Fußes
78.17.21↔	Off Rp e Mhfrgmfx d prx Fb m Knchfx d Fxt ext	78.59.90↔	Rv v Osteosynthmt (h MtWh) an and näh bz Kn, au Gschk
78.17.22↔	Off Rep e einf Fx d Fibulasch m Knochfix d Fixat ext	78.59.99↔	Inn Knchfx oh Rp d Fx an and näh bz Kn, auss Gschk, S
78.17.23↔	Off Rp e Mhfrgmfx d Fblsch m Knchfx d Fxt ext	78.61.00↔	Knimplentf an Skapula, Klav, Rip und Sternum, n.n.bez.
78.17.24↔	Geschl Rep e dist Fibulafx m Knochfix d Fixat ext	78.61.01↔	KIE an Skp u Klv Dt, imd Dt, Sb, Zg/C, Pl, wst Pl, Fxt ex, BTK
78.17.25↔	Off Rep e einf Fx d dist Fib m Knochfix d Fixat ext	78.61.05↔	KIE an Skp, Klv, Rp u Strn, Ef e Kn(t)stz a Skp, Klv, Rp u Strn
78.17.26↔	Off Rp e Mhfrgmfx d dst Fb m Knchfx d Fxt ext	78.61.08↔	Knimplentf an Skap und Klav: sonstiges Osteosynthmat
78.17.27↔	Geschl Rep e sonstigen Fibulafx m Knochfix d Fixat ext	78.61.11↔	Knochenimplantatenfernung an Rippen und Sternum
78.17.99↔	Anl e Fixat ext an Tib und Fib (inkl. Rep von Fx), So	78.61.99↔	Knimplentf an Skapula, Klav, Rip und Sternum, sonstige
78.18.00↔	Anl e Fxt ext an Trsl u Mttrs (inkl. Rp v Fx), n.n.bz.	78.90↔	Einsetz e Knochwachststimul, ohne Ang d Lokalisation
78.18.10↔	Geschl Rep e Kalkaneusfraktur m Knochfix d Fixat ext	78.91↔	Einsetz e Knochwachststimul an Skap, Klav, Rip u Stern
78.18.11↔	Gschl Rp e Fx S Trsl u Mttrs m Knchfx d Fxt ext	78.92↔	Einsetzen eines Knochenwachstumsstimulators am Humerus
78.18.12↔	Off Rp e einf Fx an snst Trsl u Mttrs m Knfx d Fxt ext	78.93↔	Eins eines Knochenwachstumsstimulators an Radius und Ulna
78.18.13↔	Off Rep e Fx an Kalkan u Talus m Knochfix d Fixat ext	78.94↔	Einsetz e Knochwachststimul an Karpal und Metakarpalia
78.18.14↔	Off Rp e Mhfrgmfx an snst Trsl m Knchfx d Fxt ext	78.95↔	Einsetzen eines Knochenwachstumsstimulators am Femur
78.18.15↔	Off Rp e Mhfrgmfx an Mttrs m Knchfx d Fxt ext	78.96↔	Einsetzen eines Knochenwachstumsstimulators an der Patella
78.18.99↔	Anl e Fxt ext an Trsl u Mttrs (inkl. Rp v Fx), S	78.97↔	Eins eines Knochenwachstumsstimulators an Tibia und Fibula
78.19.00↔	Anl e Fxt ext a And näh bz Kn, au Gk (Ink Rp v Fx), nnbz	78.98↔	Einsetz e Knochwachststimul an Tarsalia und Metatars
78.19.10↔	Geschl Rep e Fx von Phal d Hand m Knochfix d Fixat ext	78.99↔	Enstz e Knchwchststiml an and näh bz Kn, auss Gschk
78.19.11↔	Off Rep e Fx von Phal d Hand m Knochfix d Fixat ext	80.30↔	Gelenksbiopsie, ohne Angabe der Lokalisation
78.19.20↔	Geschl Rep e Fx d Beckens m Knochfix d Fixat ext	80.31.00↔	Gelenksbiopsie an der Schulter, n.n.bez.
78.19.21↔	Off Rp e Fx d Actblms m Knchfx / Trnsfxion d Fxt ext	80.31.10↔	Perkutane (Nadel-) Biopsie an der Schulter
78.19.22↔	Off Rep e Fx So Teile d Beckens m Knochfix d Fixat ext	80.31.20↔	Arthroskopische Gelenkbiopsie an der Schulter
78.19.30↔	Geschl Rep e Fx v Phal d Fusses m Knochfix d Fixat ext	80.31.30↔	Offene Gelenkbiopsie an der Schulter
78.19.31↔	Off Rep e Fx von Phal d Fusses m Knochfix d Fixat ext	80.31.99↔	Gelenksbiopsie an der Schulter, sonstige
78.19.90↔	Geschl Rep e Fx So bez Kn m Knochfix d Fixat ext	80.32.00↔	Gelenksbiopsie am Ellenbogen, n.n.bez.
78.19.91↔	Off Rep e Fx sonstiger bez Kn m Knochfix d Fixat ext	80.32.10↔	Perkutane (Nadel-) Biopsie am Ellenbogen
78.19.99↔	Al e Fxt ext a And näh bz Kn, au Gschk (inkl. Rp v Fx), S	80.32.20↔	Arthroskopische Gelenkbiopsie am Ellenbogen
78.41.00↔	So Plast Reko an Skap, Klav, Rip und Sternum, n.n.bez.	80.32.30↔	Offene Gelenkbiopsie am Ellenbogen
78.41.10↔	Sonstige plastische Rekonstruktion an Skapula und Klavikula	80.32.99↔	Gelenksbiopsie am Ellenbogen, sonstige
78.41.20↔	Sonstige plastische Rekonstruktion an Rippen und Sternum	80.33.00↔	Gelenkbiopsie am Handgelenk, n.n.bez.
78.41.30↔	S Plt Rk an Sp Klv Rp u Str Imp v vtl xpd Prt Ttrp VEPTTR	80.33.10↔	Perkutane (Nadel-) Biopsie am Handgelenk
78.41.99↔	So Plast Reko an Skap, Klav, Rip und Sternum, So	80.33.20↔	Arthroskopische Gelenkbiopsie am Handgelenk
78.50.2a↔	Osteosyn d Vrrng n Osteot, b Knchtx o Knchntnsp	80.33.30↔	Offene Gelenksbiopsie am Handgelenk
78.50.2b↔	Osteosyn d Mrkn m Gikmp n Osteot, b Knchtx o Knchntnsp	80.33.99↔	Gelenkbiopsie am Handgelenk, sonstige
78.50.2c↔	Osteosyn d snst Mrkn n Osteot, b Knchtx o Knchntnsp	80.34.00↔	Gelenkbiopsie an Hand und Finger, n.n.bez.
78.50.2d↔	Osteosyn d Ringf n Osteot, b Knchtx o Knochentransp	80.34.10↔	Perkutane (Nadel-) Biopsie an Hand und Finger
78.50.2e↔	Osteosyn d snst Fxt ext n Osteot, b Knchtx o Knchntnsp	80.34.20↔	Arthroskopische Gelenkbiopsie an Hand und Finger
78.50.2f↔	Osteosyn d N mtr int Vrl o Kntrpos, n Ost, b Kntx o Kntp	80.34.30↔	Offene Gelenksbiopsie an Hand und Finger
78.50.2g↔	Osteosyn d mtr int Vrl o Kntrpos, n Ost, b Kntx o Kntp	80.34.99↔	Gelenkbiopsie an Hand und Finger, sonstige
78.51.00↔	Inn Knchfx oh Rp d Fx an Skp, Klv, Rp u Strn, n.n.bez.	80.36.00↔	Gelenkbiopsie am Knie, n.n.bez.
78.51.10↔	Rv v Osteosynthmt (h Mtwhs) an Skp, Klv, Rp u Strn	80.36.10↔	Perkutane (Nadel-) Biopsie am Knie
78.51.99↔	Inn Knchfx oh Rp d Fx an Skp, Klv, Rp u Strn, S	80.36.20↔	Arthroskopische Gelenkbiopsie am Knie
78.52.00↔	Inn Knochfix ohne Reposition d Fx a Hum, n.n.bez.	80.36.30↔	Gelenkbiopsie am Knie, Offene Gelenksbiopsie am Knie
78.52.10↔	Revision von Osteosynthesematerial (oh Matwechs) a Hum	80.36.99↔	Gelenkbiopsie am Knie, sonstige
78.52.99↔	Inn Knochfix ohne Reposition d Fx a Hum, sonstige	80.37.00↔	Gelenkbiopsie am Sprunggelenk, n.n.bez.
78.53.00↔	Inn Knochfix oh Rep d Fx an Rad und Ulna, n.n.bez.	80.37.10↔	Perkutane (Nadel-) Biopsie am Sprunggelenk
78.53.10↔	Revision von Osteosynthmat (oh Matwechs) an Radius	80.37.20↔	Arthroskopische Gelenkbiopsie am Sprunggelenk
78.53.20↔	Revision von Osteosynthmat (oh Matwechs) an Ulna	80.37.30↔	Offene Gelenksbiopsie am Sprunggelenk
78.53.99↔	Inn Knochfix oh Rep d Fx an Rad und Ulna, sonstige	80.37.99↔	Gelenkbiopsie am Sprunggelenk, sonstige
78.54.00↔	Inn Knchfx oh Rp d Fx an Krpl u Mtkrp, n.n.bez.	80.38.00↔	Gelenkbiopsie an Fuss und Zehen, n.n.bez.
78.54.10↔	Rev v Osteosynthmat (oh Matwechs) an Karpal u Metakarp	80.38.10↔	Perkutane (Nadel-) Biopsie an Fuss und Zehen
78.54.99↔	Inn Knochfix oh Rep d Fx an Karpal und Metakarp, So	80.38.20↔	Arthroskopische Gelenkbiopsie an Fuss und Zehen

80.38.30↔	Offene Gelenksbiopsie an Fuss und Zehen	83.45.10↔	Sonstige Myektomie, Kopf und Hals
80.38.99↔	Gelenkbiopsie an Fuss und Zehen, sonstige	83.45.11↔	Sonstige Myektomie, Schulter und Axilla
80.39.00↔	Gelenksbiopsie an anderer bezeichneter Lokalisation, n.n.bez.	83.45.12↔	Sonstige Myektomie, Oberarm und Ellenbogen
80.39.10↔	Perkutane (Nadel) Biopsie an and bez Lokalisation	83.45.13↔	Sonstige Myektomie, Unterarm
80.39.20↔	Arthroskopische Gelenkbiopsie am Kiefergelenk	83.45.14↔	Sonstige Myektomie, Brustwand, Bauch und Rücken
80.39.21↔	Arthroskopische Gelenkbiopsie am Sternoklavikulargelenk	83.45.15↔	Sonstige Myektomie, Leisten- und Genitalregion und Gesäss
80.39.29↔	Sonstige Arthr Gelenkbiopsie an and bez Lokalisation	83.45.16↔	Sonstige Myektomie, Untere Extremität
80.39.30↔	Offene Gelenksbiopsie an and bezeichneter Lokalisation	83.45.19↔	Sonstige Myektomie, Andere Lokalisation
80.39.40↔	Gelenksbiopsie an der Wirbelsäule	83.45.99↔	Sonstige Myektomie, sonstige
80.39.99↔	Gelenksbiopsie an anderer, bezeichneter Lokalisation, sonstige	84.53.00↔	Implnt v int Vrlängvrr d Extrm m knt Trkt, n.n.bz.
83.21.00↔	Biopsie an den Weichteilen, n.n.bez.	84.53.10↔	Implant e Ni motor int Verlängerungs oder Kntranspsys
83.21.10↔	Biops an D Weicht, Perkut (Nad) Biops an D Weicht	84.53.11↔	Implant e motor int Verlängerungs oder Kntranspsys
83.21.11↔	Offene Biopsie an den Weichteilen	84.53.99↔	Implant v int Verlängvrr d Extrm m kinet Trakt, So
83.21.20↔	Biopsie an den Weichteilen, Perkutane (Nadel-) Biop a Muskel	84.54↔	Implant von So int Verlängerungsvorrichtung d Extrm
83.21.21↔	Offene Biopsie am Muskel	84.71↔	Anlegen einer externen Fixationsvorrichtung, eindimensional
83.21.30↔	Biopsie an den Weichteilen, Biopsie an einem Schleimbeutel	84.72↔	Anlegen einer externen Fixationsvorrichtung, Ringsystem
83.21.99↔	Biopsie an den Weichteilen, sonstige	84.73↔	Anlegen einer gemischten Vorrichtung
83.45.00↔	Sonstige Myektomie, n.n.bez.		

Prozedur E02-2

31.1‡↔	Temporäre Tracheostomie	31.29‡↔	Sonstige permanente Tracheostomie
31.21‡↔	Mediastinale Tracheostomie	31.74‡↔	Revision einer Tracheostomie

Prozedur E02-3

28.2x.00↔	Tonsillektomie ohne Adenoidektomie, n.n.bez.	38.7x.13↔	Ligatur oder Plicature der V. cava, chirurgische
28.2x.10↔	Part Res d Tonsille [Tonsillotomie] oh Adenoidekt	38.7x.19↔	Chirurgische Unterbrechung des V. cava, chirurgisch, sonstige
28.2x.11↔	Total Tonsillektomie ohne Adenoidektomie	38.7x.20↔	Unterbrechung d V. cava, Perk transluminal, n.n.bez.
28.2x.12↔	Abszessonsillektomie	38.7x.21↔	Implantation e V. cava Filters, perkutan transluminal
28.2x.99↔	Tonsillektomie ohne Adenoidektomie, sonstige	38.7x.22↔	Entfernung eines V. cava Filters, perkutan transluminal
28.4↔	Exzision eines Tonsillenrestes	38.7x.23↔	Ligatur oder Plikatur der V. cava, perkutan transluminal
30.21↔	Epiglottidektomie	38.7x.29↔	Intrvntionlll Untbr d V. Cv, Prk trnsmnl, S
30.22.00↔	Chordektomie, n.n.bez.	38.7x.99↔	Unterbrechung der Vena cava, sonstige
30.22.10↔	Chordektomie, endolaryngeal	40.40↔	Radikale Neck dissection, n.n.bez.
30.22.11↔	Chordektomie, durch Thyreotomie	40.41.00↔	Radikale unilaterale Neck dissection, n.n.bez.
30.22.99↔	Chordektomie, sonstige	40.41.10↔	Sel (funkt) Neck dissec, supraomohyoid (Reg III)
30.29.00↔	Sonstige partielle Laryngektomie, n.n.bez.	40.41.11↔	Selektive (funktionelle) Neck dissection, lateral (Region II-IV)
30.29.10↔	Cricohyoideopiglottopexy (CHEP)	40.41.12↔	Sel (funkt) Neck dissec, anterolateral (Reg IIV)
30.29.11↔	Cricohyoideopexy (CHP)	40.41.13↔	Sel (funkt) Neck dissec, posterolateral (Reg IIIV)
30.29.20↔	Partielle Larynx-Pharynx-Resektion	40.41.14↔	Selektive (funktionelle) Neck dissection, central (Region VI)
30.29.21↔	Partielle Laryngektomie frontale (Huet)	40.41.20↔	Radikale Neck dissection (inkl. modifiziert)
30.29.22↔	Partielle Laryngektomie frontolaterale (Leroux-Robert)	40.41.21↔	Extended Neck dissection
30.29.30↔	Arytenoidektomie	40.41.99↔	Radikale unilaterale Neck dissection, sonstige
30.29.99↔	Sonstige partielle Laryngektomie, sonstige	40.42↔	Radikale bilaterale Neck dissection
30.4x.00↔	Radikale Laryngektomie, n.n.bez.	77.40.00↔	Knochenbiopsie, ohne Angabe der Lokalisation, n.n.bez.
30.4x.10↔	Radikale Laryngektomie, mit Pharyngektomie, oh Rekonstrukt	77.40.10↔	Knochbiops, ohne Ang d Lok, Perkutane (Nadel) Biops
30.4x.11↔	Rad Laryekt, m Pharyngekt, Reko m lok Schleimhaut	77.40.20↔	Knochbiops, ohne Ang d Lokalisation, Offene Knochbiops
30.4x.12↔	Rad Laryekt, m Pharyngekt, Reko m Ni vaskul Tx	77.40.99↔	Knochenbiopsie, ohne Angabe der Lokalisation, sonstige
30.4x.13↔	Rad Laryekt, m Pharyngekt, Reko m gestielt reg Lp	77.41.00↔	Knochbiops von Skap, Klav, Rip und Sternum, n.n.bez.
30.4x.14↔	Rad Laryekt, m Pharyngekt, Reko m gestielt Lp	77.41.10↔	Knchbiops v Skp, Klav, Rp u Strn, Prkt (Nd) Biops
30.4x.15↔	Rad Laryekt, m Pharyngekt, Reko m fr mikrovaskanast Tx	77.41.20↔	Knochbiops von Skap, Klav, Rip u Stern, Off Knochbiops
30.4x.16↔	Rad Laryekt, m Pharyngekt, Rekonstruktion m fr Darmtr	77.41.99↔	Knochbiops von Skap, Klav, Rip und Sternum, sonstige
30.4x.17↔	Rad Laryekt, m Pharyngekt, Reko m Magenhochzug	77.42.00↔	Knochenbiopsie am Humerus, n.n.bez.
30.4x.19↔	Rad Laryekt, m Pharyngekt, sonstige Rekonstruktion	77.42.10↔	Knochenbiopsie am Humerus, Perkutane (Nadel-) Biopsie
30.4x.20↔	Rad Laryekt, m Pharyngekt und Schilddrs, oh Reko	77.42.20↔	Knochenbiopsie am Humerus, Offene Knochenbiopsie
30.4x.21↔	Rd Lrykt, m Phryngkt u Schlddrs, Rk m lk Schleimh	77.42.99↔	Knochenbiopsie am Humerus, sonstige
30.4x.22↔	Rd Lrykt, m Phryngkt u Schlddrs, Rk m N vskl Tx	77.43.00↔	Knochenbiopsie an Radius und Ulna, n.n.bez.
30.4x.23↔	Rd Lrykt, m Phryngkt u Schlddrs, Rk m gstielt rg Lp	77.43.10↔	Knbiopsie an Radius und Ulna, Perkutane (Nadel-) Biopsie
30.4x.24↔	Rd Lrykt, m Phryngkt u Schlddrs, Rk m gstielt Lp	77.43.20↔	Knochenbiopsie an Radius und Ulna, Offene Knochenbiopsie
30.4x.25↔	Rd Lrykt, m Phryngkt u Schlddrs, Rk m fr krsvknst Tx	77.43.99↔	Knochenbiopsie an Radius und Ulna, sonstige
30.4x.26↔	Rd Lrykt, m Phryngkt u Schlddrs, Rk m fr Dmtr	77.44.00↔	Knochenbiopsie an Karpalia und Metakarpalia, n.n.bez.
30.4x.27↔	Rd Lrykt, m Phryngkt u Schlddrs, Rk m Mgnhchzg	77.44.10↔	Knochbiops an Karpal und Metakarp, Perkut (Nad) Biops
30.4x.29↔	Rad Laryekt, m Pharyngekt und Schilddrs, So Reko	77.44.20↔	Knochbiops an Karpal und Metakarp, Offene Knochbiops
30.4x.99↔	Radikale Laryngektomie, sonstige	77.44.99↔	Knochenbiopsie an Karpalia und Metakarpalia, sonstige
34.1↔	Inzision des Mediastinums	77.45.00↔	Knochenbiopsie am Femur, n.n.bez.
38.7x.00↔	Unterbrechung der Vena cava, n.n.bez.	77.45.10↔	Knochenbiopsie am Femur, Perkutane (Nadel-) Biopsie
38.7x.10↔	Unterbrechung des V. cava chirurgisch, n.n.bez.	77.45.20↔	Knochenbiopsie am Femur, Offene Knochenbiopsie
38.7x.11↔	Einsetzen e Antimbolie-Schirmes in die V. cava, chirurgisch	77.45.99↔	Knochenbiopsie am Femur, sonstige
38.7x.12↔	Entfernung e AntimbolieSchirmes in d V. cava, chir	77.46.00↔	Knochenbiopsie an der Patella, n.n.bez.

77.46.10↔	Knochenbiopsie an der Patella, Perkutane (Nadel-) Biopsie	77.49.41↔	Knbp a and näh bz Kn, au Gk, Knbp an Pl d Fs, Off Knbp
77.46.20↔	Knochenbiopsie an der Patella, Offene Knochenbiopsie	77.49.90↔	Knchbiops an and näh bz Kn, auss Gschk, Prkt (Nd) Biops
77.46.99↔	Knochenbiopsie an der Patella, sonstige	77.49.91↔	Knchbiops an and näh bz Kn, auss Gschk, Off Knchbiops
77.47.00↔	Knochenbiopsie an Tibia und Fibula, n.n.bez.	77.49.99↔	Knochbiops an and näher bez Kn, auss Gschk, sonstige
77.47.10↔	Knochenbiopsie an Tibia und Fibula, Perkutane (Nadel-) Biopsie	78.90↔	Einsetz e Knochwachststimul, ohne Ang d Lokalisation
77.47.20↔	Knochenbiopsie an Tibia und Fibula, Offene Knochenbiopsie	78.91↔	Einsetz e Knochwachststimul an Skap, Klav, Rip u Stern
77.47.99↔	Knochenbiopsie an Tibia und Fibula, sonstige	78.92↔	Einsetzen eines Knochenwachstumsstimulators am Humerus
77.48.00↔	Knochenbiopsie an Tarsalia und Metatarsalia, n.n.bez.	78.93↔	Eins eines Knochenwachstumsstimulators an Radius und Ulna
77.48.10↔	Knochbiops an Tarsal und Metatars, Perkut (Nad) Biops	78.94↔	Einsetz e Knochwachststimul an Karpal und Metakarpalia
77.48.20↔	Knochbiops an Tarsalia und Metatars, Offene Knochbiops	78.95↔	Einsetzen eines Knochenwachstumsstimulators am Femur
77.48.99↔	Knochenbiopsie an Tarsalia und Metatarsalia, sonstige	78.96↔	Einsetzen eines Knochenwachstumsstimulators an der Patella
77.49.00↔	Knochbiops an and näher bez Kn, auss Gschk, n.n.bez.	78.97↔	Eins eines Knochenwachstumsstimulators an Tibia und Fibula
77.49.20↔	Knbp a and nä bz Kn, au Gk, Knbp an d Ws Prk (Nd) Bp	78.98↔	Einsetz e Knochwachststimul an Tarsalia und Metatars
77.49.21↔	Knbp an and näh bz Kn, au Gschk, Knbp an d Ws, Off Knbp	78.99↔	Enstz e Knchwchststiml an and näh bz Kn, auss Gschk
77.49.40↔	Knbp a and näh bz Kn, au Gk, Knbp an Pl d Fs Prk (Nd) Bp		

Prozedur E02-4

21.5↔	Submuköse Resektion des Nasenseptums	29.33.21↔	Tt Phryngkt, Rk m fr mkrvsknst Tx, fr Dmtr o Mgnhchzg
21.61↔	Konchektomie durch Kauterisation oder Kryochirurgie	29.33.99↔	(Partielle) Pharyngektomie, sonstige
21.69.00↔	Sonstige Konchektomie, n.n.bez.	29.4x.00↔	Plastische Rekonstruktion am Pharynx, n.n.bez.
21.69.10↔	Konchotomie und Abtragung von hinteren Enden	29.4x.10↔	Plast Reko a Phar, m lok Schleimhaut o fr Hautlap
21.69.11↔	Submuköse Resektion (Turbinoplastik)	29.4x.11↔	Plast Rekonstruktion a Phar, m gestielt myokutanen Lp
21.69.12↔	Sonstige Operationen an der unteren Nasenmuschel	29.4x.12↔	Plst Rk a Phr,m mkrvsk anstmsiertm Tx,Dmtr o Mgnhchzg
21.69.99↔	Sonstige Konchektomie, sonstige	29.4x.99↔	Plastische Rekonstruktion am Pharynx, sonstige
21.83.00↔	Totale plastische Nasenrekonstruktion, n.n.bez.	29.59↔	Sonstige plastische Rekonstruktion am Pharynx
21.83.10↔	Septorhpl m Korr d Knorp o d Kn, m lok autog Tx	30.01↔	Marsupialisation einer Larynxzyste
21.83.11↔	Sptrhpl m Krr d Knrp o d Kn,m dst autg Tx,allg o xng Tx	30.1x.00↔	Hemilaryngektomie, n.n.bez.
21.83.12↔	Septorhinoplastik mit Korrektur des Knochens und des Knorpels	30.1x.10↔	Hemilaryngektomie, supraglottisch horizontal
21.83.20↔	Tot Plast Nasenrekonstruktion m Implant von allopl Mat	30.1x.11↔	Hemilaryngektomie, supraglottisch mit Zungengrundresektion
21.83.99↔	Totale plastische Nasenrekonstruktion, sonstige	30.1x.99↔	Hemilaryngektomie, sonstige
21.84↔	Revision einer Rhinoplastik	30.21↔	Epiglottidektomie
21.85↔	Augmentationsrhinoplastik	30.22.00↔	Chordektomie, n.n.bez.
21.86.00↔	Rhinoplastik der Nasenweichteile, n.n.bez.	30.22.10↔	Chordektomie, endolaryngeal
21.86.10↔	Rhinoplastik der Nasenweichteile, äußere Nase	30.22.11↔	Chordektomie, durch Thyreotomie
21.86.11↔	Rhinoplastik mit lokalen oder distalen Lappen	30.22.99↔	Chordektomie, sonstige
21.86.99↔	Rhinoplastik der Nasenweichteile, sonstige	30.29.00↔	Sonstige partielle Laryngektomie, n.n.bez.
21.87↔	Sonstige Rhinoplastik	30.29.10↔	Cricohyoidoepiglottopexy (CHEP)
21.88.00↔	Sonstige Septumplastik, n.n.bez.	30.29.11↔	Cricohyoidopexy (CHP)
21.88.10↔	Septumplastik, Septumunterfütterung	30.29.20↔	Partielle Larynx-Pharynx-Resektion
21.88.11↔	Sptmpl, Vrschl e Sptmprfrtion m SchleimhVrschieblppn	30.29.21↔	Partielle Laryngektomie frontale (Huet)
21.88.12↔	Septumplastik, Plastische Korrektur ohne Resektion	30.29.22↔	Partielle Laryngektomie frontolaterale (Leroux-Robert)
21.88.13↔	Septumplastik, Plastische Korrektur mit Resektion	30.29.30↔	Arytenoidektomie
21.88.14↔	Sptmpl, Plst Rk d Nsnspt, m lk autg Tx (Austauschplstk)	30.29.99↔	Sonstige partielle Laryngektomie, sonstige
21.88.15↔	Sptmpl, Plst Rk d Nsnspt, m dst autg Tx, allg o xng Tx	30.3x.00↔	Vollständige Laryngektomie, n.n.bez.
21.88.99↔	Sonstige Septumplastik, sonstige	30.3x.10↔	Vollständige Laryngektomie, ohne Rekonstruktion
21.89↔	Sonst plastische Rekonstruktion und Operationen an der Nase	30.3x.11↔	Vollständige Laryekt, Rekonstruktion m lok Schleimhaut
21.99.00↔	Sonstige Nasenoperationen, n.n.bez.	30.3x.12↔	Vollständige Laryekt, Reko m Ni vaskularisiertem Tx
21.99.10↔	Eins Resektion e Choanalatresie transnasal endosk	30.3x.13↔	Vollständige Laryekt, Rekonstruktion m gestielt reg Lp
21.99.20↔	Bds Resektion e Choanalatresie transnasal endoskopisch	30.3x.14↔	Vollständige Laryekt, Rekonstruktion m gestielt Fernl
21.99.99↔	Sonstige Nasenoperationen, sonstige	30.3x.15↔	Vollständige Laryekt, Reko m fr mikrovaskanast Tx
27.61↔	Naht einer Rissverletzung am Gaumen	30.3x.16↔	Vollständige Laryekt, Rekonstruktion mit fr Darmtr
27.69.00↔	Sonstige plastische Rekonstruktion am Gaumen, n.n.bez.	30.3x.17↔	Vollständige Laryngektomie, Rekonstruktion mit Magenhochzug
27.69.10↔	Plastische Rekonstruktion am weichen Gaumen	30.3x.19↔	Vollständige Laryngektomie, sonstige Rekonstruktion
27.69.11↔	Plastische Rekonstruktion am knöchernen Gaumen	30.3x.99↔	Vollständige Laryngektomie, sonstige
27.69.99↔	Sonstige plastische Rekonstruktion am Gaumen, sonstige	30.4x.00↔	Radikale Laryngektomie, n.n.bez.
27.73↔	Plastische Rekonstruktion an der Uvula	30.4x.10↔	Radikale Laryngektomie, mit Pharyngektomie, oh Rekonstrukt
28.2x.00↔	Tonsillektomie ohne Adenoidektomie, n.n.bez.	30.4x.11↔	Rad Laryekt, m Pharyngekt, Reko m lok Schleimhaut
28.2x.10↔	Part Res d Tonsille [Tonsillotomie] oh Adenoidekt	30.4x.12↔	Rad Laryekt, m Pharyngekt, Reko m Ni vaskul Tx
28.2x.11↔	Total Tonsillektomie ohne Adenoidektomie	30.4x.13↔	Rad Laryekt, m Pharyngekt, Reko m gestielt reg Lp
28.2x.12↔	Abszessonsillektomie	30.4x.14↔	Rad Laryekt, m Pharyngekt, Reko m gestielt Lp
28.2x.99↔	Tonsillektomie ohne Adenoidektomie, sonstige	30.4x.15↔	Rad Laryekt, m Pharyngekt, Reko m fr mikrovaskanast Tx
28.3↔	Tonsillektomie mit Adenoidektomie	30.4x.16↔	Rad Laryekt, m Pharyngekt, Rekonstruktion m fr Darmtr
28.4↔	Exzision eines Tonsillenrestes	30.4x.17↔	Rad Laryekt, m Pharyngekt, Reko m Magenhochzug
28.6↔	Adenoidektomie ohne Tonsillektomie	30.4x.19↔	Rad Laryekt, m Pharyngekt, sonstige Rekonstruktion
29.33.00↔	(Partielle) Pharyngektomie, n.n.bez.	30.4x.20↔	Rad Laryekt, m Pharyngekt und Schilddres, oh Reko
29.33.10↔	Partielle Pharyngektomie, ohne Rekonstruktion	30.4x.21↔	Rd Lrykt, m Phryngkt u Schlddrs, Rk m lk Schleimh
29.33.11↔	Part Pharyngekt, Rekonstruktion m gestielt reg o Fernl	30.4x.22↔	Rd Lrykt, m Phryngkt u Schlddrs, Rk m N vskl Tx
29.33.12↔	Part Pharyngekt, Reko m fr mikrovaskanast Tx	30.4x.23↔	Rd Lrykt, m Phryngkt u Schlddrs, Rk m gstielt rg Lp
29.33.20↔	Totale Pharyngekt, Reko m gestielt reg o Fernl	30.4x.24↔	Rd Lrykt, m Phryngkt u Schlddrs, Rk m gstielt Lp

30.4x.25↔	Rd Lrykt, m Phryngkt u Schlddrs, Rk m fr mkrvkst Tx	34.4x.21↔	Teilresektion e Läsion an der Brustwand, ohne Rekonstruktion
30.4x.26↔	Rd Lrykt, m Phryngkt u Schlddrs, Rk m fr Dmtr	34.4x.22↔	Teilresektion einer Läsion an der Brustwand, mit Rekonstruktion
30.4x.27↔	Rd Lrykt, m Phryngkt u Schlddrs, Rk m Mgnhchzg	34.4x.30↔	Rs e Läs an d Brw, kmpplt Rs d Strmns, n.n.bez.
30.4x.29↔	Rad Laryekt, m Pharyngkt und Schilddrs, So Reko	34.4x.31↔	Res e Läs an d Bruw, komplette Res d Sternums, oh Reko
30.4x.99↔	Radikale Laryngektomie, sonstige	34.4x.32↔	Res e Läs an d Bruw, komplette Res d Sternums, m Reko
31.1‡↔	Temporäre Tracheostomie	34.4x.40↔	Destruktion einer Läsion an der Brustwand
31.21‡↔	Mediastinale Tracheostomie	34.4x.99↔	Exzision oder Destr einer Läsion an d Bruw, sonstige
31.29‡↔	Sonstige permanente Tracheostomie	34.6x.00↔	Pleurodese, n.n.bez.
31.45↔	Offene Biopsie an Larynx oder Trachea	34.6x.11↔	Pleurodese, offen chirurgisch, ohne Dekortikation
31.61↔	Naht einer Rissverletzung am Larynx	34.6x.12↔	Pleurodese, offen chirurgisch, mit Dekortikation
31.62↔	Verschluss einer Larynxfistel	34.6x.19↔	Pleurodese, offen chirurgisch, sonstige
31.63↔	Revision einer Laryngostomie	34.6x.20↔	Pleurodese, thorakoskopisch, n.n.bez.
31.64↔	Versorgung einer Larynxfraktur	34.6x.21↔	Pleurodese, thorakoskopisch, ohne Dekortikation
31.69.00↔	Sonstige plastische Rekonstruktion am Larynx, n.n.bez.	34.6x.22↔	Pleurodese, thorakoskopisch, mit Dekortikation
31.69.10↔	Laryngoplastik, n.n.bez.	34.6x.29↔	Pleurodese, thorakoskopisch, sonstige
31.69.11↔	Medialisierung Laryngoplastik, n.n.bez.	34.6x.99↔	Pleurodese, sonstige
31.69.12↔	Medialisierung Laryngoplastik, Thyroplastik Typ I	34.85↔	Implantation eines Zwerchfellschrittmachers
31.69.13↔	Medialisierung Laryngoplastik durch Injektion	34.89.00↔	Sonstige Operationen am Zwerchfell, n.n.bez.
31.69.14↔	Medialisierung Laryngoplastik, externer Zugang	34.89.10↔	Sonstige Op a Zwerchfell, Inziz (Zwerchfellsplattung)
31.69.20↔	Erweiterungsplastik der Glottis (endolaryngeal)	34.89.99↔	Sonstige Operationen am Zwerchfell, sonstige
31.69.30↔	Cricothyroidopexie	34.93↔	Plastische Rekonstruktion an der Pleura
31.69.31↔	Arytenoidopexie	34.99.00↔	Sonstige Operationen am Thorax, n.n.bez.
31.69.40↔	Konstruktion / Revision einer Neoglottis	34.99.10↔	Entnahme von Rippenknorpel als Transplantat
31.69.41↔	Plastische Rekonstruktion des Larynx	34.99.99↔	Sonstige Operationen am Thorax, sonstige
31.69.42↔	Plastische Rekonstruktion einer Stimmlippe	38.67.00↔	Sonstige Exzision von abdominalen Venen, n.n.bez.
31.69.99↔	Sonstige plastische Rekonstruktion am Larynx, sonstige	38.67.10↔	Sonstige Exzision von tiefen abdominalen Venen, n.n.bez.
31.71↔	Naht einer Rissverletzung an der Trachea	38.67.11↔	Sonstige Exzision der V. cava inferior
31.72↔	Verschluss einer äusseren trachealen Fistel	38.67.12↔	Sonstige Exzision der V. iliaca
31.73↔	Verschluss einer anderen trachealen Fistel	38.67.19↔	Sonstige Exzision von tiefen abdominalen Venen, sonstige
31.74‡↔	Revision einer Tracheostomie	38.67.99↔	Sonstige Exzision von abdominalen Venen, sonstige
31.75↔	Rekonstruktion d Trachea und Konstr e künstl Larynx	38.7x.00↔	Unterbrechung der Vena cava, n.n.bez.
31.79.00↔	Sonstige Plast Rekonstruktion an d Trachea, n.n.bez.	38.7x.10↔	Unterbrechung des V. cava chirurgisch, n.n.bez.
31.79.10↔	Erweiterungsplastik eines Tracheostoma	38.7x.11↔	Einsetzen e Antiembolie-Schirmes in die V. cava, chirurgisch
31.79.11↔	Plastische Rekonstruktion (Tracheatransplantation)	38.7x.12↔	Entfernung e AntiembolieSchirmes in d V. cava, chir
31.79.12↔	Tracheopexie	38.7x.13↔	Ligatur oder Plicatur der V. cava, chirurgische
31.79.13↔	End-zu-End-Anastomose der Trachea (bei Ruptur)	38.7x.19↔	Chirurgische Unterbrechung des V. cava, chirurgisch, sonstige
31.79.14↔	Cricotracheale Resektion	38.7x.20↔	Unterbrechung d V. cava, Perk transluminal, n.n.bez.
31.79.15↔	Sonstige (Plast) Reko an d Trachea b Trachealstenose	38.7x.21↔	Implantation e V. cava Filters, perkutan transluminal
31.79.99↔	Sonstige plastische Rekonstruktion an der Trachea, sonstige	38.7x.22↔	Entfernung eines V. cava Filters, perkutan transluminal
33.0↔	Inzision an einem Bronchus	38.7x.23↔	Ligatur oder Plikatur der V. cava, perkutan transluminal
34.03↔	Rethorakotomie	38.7x.29↔	Intrvntionll Untbr d V. Cv, Prk trnsimnl, S
34.1↔	Inzision des Mediastinums	38.7x.99↔	Unterbrechung der Vena cava, sonstige
34.20↔	Thorakoskopische Pleurabiopsie	39.0x.00↔	Shunt einer systemischen zur Pulmonalarterie, n.n.bez.
34.21.00↔	Transpleurale Thorakoskopie, n.n.bez.	39.0x.10↔	Anast zwischen A. subcl u A. pulmon (BlalockTausig)
34.21.10↔	Transpleurale Thorakoskopie, Ersteingriff	39.0x.11↔	Anast zw Aort u A. pulmon dextra (WaterstonCooley)
34.21.20↔	Transpleurale Thorakoskopie, Reeingriff	39.0x.12↔	Anst zw Art dscndns u A. plmn snstr (PittsSmth)
34.21.99↔	Transpleurale Thorakoskopie, sonstige	39.0x.13↔	Anast zwischen A. pulmon sinistra und A. pulmon dextra
34.22↔	Mediastinoskopie	39.0x.20↔	Prothesenshunt zwischen A. pulmonalis und Aorta, zentral
34.23.00↔	Biopsie an der Brustwand, n.n.bez.	39.0x.21↔	Prothesenshunt zwischen A. pulmonalis und Aorta, peripher
34.23.10↔	Geschlossene (Nadel-) Biopsie an der Brustwand	39.0x.23↔	Pulmonalarteriell Banding
34.23.20↔	Offene Biopsie an der Brustwand	39.0x.24↔	Shunt e systemischen z Pulmonart, DamusKayStanselOp
34.23.99↔	Biopsie an der Brustwand, sonstige	39.0x.99↔	Shunt einer systemischen zur Pulmonalarterie, sonstige
34.26↔	Offene Biopsie am Mediastinum	39.49.00↔	Sonstige Revision nach vaskulärem Eingriff, n.n.bez.
34.3x.00↔	Exz oder Destr von Läs oder Gew d Mdst, n.n.bez.	39.49.10↔	Revision einer Gefäßanastomose
34.3x.10↔	Exzision von Läsion oder Gewebe des Mediastinums	39.49.20↔	Revision eines vaskulären Implantates
34.3x.20↔	Resektion von Läsion oder Gewebe des Mediastinums, n.n.bez.	39.49.21↔	Wechsel eines vaskulären Implantates
34.3x.21↔	Res von Läs o Gew d Mdst, oh Res an mediast Organen	39.49.22↔	Entfernung eines vaskulären Implantates
34.3x.22↔	Rs v Läs o Gw d Mdst, m Lngnrs o Brstwndteilstktion	39.49.30↔	Ersatz eines kardialen Conduit
34.3x.23↔	Resektion von Läs o Gew d Mdst, m Perikardtres	39.49.99↔	Sonstige Revision nach vaskulärem Eingriff, sonstige
34.3x.24↔	Resektion von Läs o Gew d Mdst, m prothetischem GefErs	39.59.00↔	Sonstige plastische Rekonstruktion eines Gefässes, n.n.bez.
34.3x.25↔	Resektion von Läs o Gew d Mdst, m Lungenres und GefErs	39.59.10↔	Transposition von Arterien, n.n.bez.
34.3x.26↔	Res von Läs o Gew d Mdst, m Lungenres und Perikardtres	39.59.11↔	Transposition der extrakraniellen A. vertebralis
34.3x.27↔	Res von Läs o Gew d Mdst, m Perikardtres und GefErs	39.59.12↔	Transposition von sonstigen extrk Aa an Kopf und Hals
34.3x.28↔	Rs v Läs o Gw d Mdst, m Lngn u Prkrdtrs u GfErs	39.59.13↔	Transposition von Arterien der oberen Extremität
34.3x.29↔	Resektion von Läsion oder Gewebe des Mediastinums, sonstige	39.59.14↔	Transposition von thorakalen Arterien
34.3x.30↔	Destruktion von Läsion oder Gewebe des Mediastinums	39.59.15↔	Transposition der A. gastrica, A. hepatica und A. lienalis
34.3x.99↔	Exz oder Destr von Läs oder Gew d Mdst, sonstige	39.59.16↔	Transposition der A. renalis
34.4x.00↔	Exzision oder Destr einer Läsion an d Bruw, n.n.bez.	39.59.17↔	Transposition der A. mesenterica
34.4x.10↔	Exzision einer Läsion an der Brustwand	39.59.18↔	Transposition sonstiger viszeraler Arterien
34.4x.20↔	Teilresektion einer Läsion an der Brustwand, n.n.bez.	39.59.19↔	Transposition der A. iliaca

39.59.20↔	Transposition von sonstigen abdominalen Arterien	50.12↔	Offene Biopsie an der Leber
39.59.21↔	Transposition von Arterien der unteren Extremität	50.14↔	Laparoskopische Leberbiopsie
39.59.29↔	Transposition von Arterien, sonstige	54.95↔	Inzision des Peritoneums
39.59.30↔	Sonstige Plast Reko von Gef an Kopf und Ha, n.n.bez.	76.11.00↔	Biopsie an Gesichtsschädelknochen, n.n.bez.
39.59.31↔	Sonstige plastische Rekonstruktion e intrakr Gefäßes	76.11.10↔	Geschlossene (Nadel-) Biopsie an Gesichtsschädelknochen
39.59.32↔	Sonstige Plast Rekonstruktion d extrk A. vertebralis	76.11.11↔	Offene Biopsie (mit Inzision) an Gesichtsschädelknochen
39.59.33↔	So Plast Reko von extrk Aa an Kopf und Ha, So	76.11.99↔	Biopsie an Gesichtsschädelknochen, sonstige
39.59.34↔	Sonstige plastische Rekonstruktion der V. jugularis	77.01.00↔	Sepuestrekt an Skap, Klav, Rip und Sternum, n.n.bez.
39.59.39↔	Sonstige Plast Reko von Gef an Kopf und Ha, sonstige	77.01.10↔	Sequestrektomie an Skapula und Klav, oh Einl e Medtråg
39.59.40↔	Sonstige Plast Reko von Gef d ob Extrem, n.n.bez.	77.01.11↔	Sequestrektomie an Skapula und Klav, m Einl e Medtråg
39.59.41↔	Sonstige plastische Rekonstruktion von Aa d ob Extrem	77.01.20↔	Sequestrektomie an Rip und Sternum, oh Einl e Medtråg
39.59.42↔	S Plst Rk d V. sbcl, V. axll u V. brchiocphlc	77.01.21↔	Sequestrektomie an Rip und Sternum, m Einl e Medtråg
39.59.48↔	So Plast Reko von sonstigen tiefen Venen d ob Extrem	77.01.99↔	Sepuestrekt an Skap, Klav, Rip und Sternum, sonstige
39.59.49↔	Sonstige Plast Reko von Gef d ob Extrem, sonstige	77.11.00↔	S Knchnzs oh Knchdrchr an Skp, Klv, Rp u Strn, n.n.bz.
39.59.50↔	Sonstige Plast Reko von thorakalen Gef, n.n.bez.	77.11.10↔	Knochinzis an Skapula und Klav, Explor und Knochenbo
39.59.51↔	Sonstige plastische Rekonstruktion der thorakalen Aorta	77.11.11↔	Knocheninzision an Skapula und Klavikula, Fremdkentf
39.59.52↔	Sonstige plastische Rekonstruktion der A. pulmonalis	77.11.12↔	Knochinzis an Skap und Klav, Einl und Entf e Medtråg
39.59.53↔	Sonstige Plast Reko von thorakalen Aa, sonstige	77.11.13↔	Knocheninzision an Skapula und Klavikula, Drainage
39.59.54↔	Sonstige plastische Rekonstruktion der V. pulmonalis	77.11.20↔	Knochinzis an Rippen und Sternum, Explor und Knochenbo
39.59.55↔	Sonstige plastische Rekonstruktion der V. cava superior	77.11.21↔	Knocheninzision an Rippen und Sternum, Fremdkentf
39.59.59↔	Sonstige Plast Reko von thorakalen Gef, sonstige	77.11.22↔	Knochinzis an Rip und Sternum, Einl und Entf e Medtråg
39.59.60↔	Sonstige Plast Rekonstruktion von abd Aa, n.n.bez.	77.11.23↔	Knocheninzision an Rippen und Sternum, Drainage
39.59.61↔	Sonstige plastische Rekonstruktion der abdominalen Aorta	77.11.99↔	S Knchnzs oh Knchdrchr an Skp, Klv, Rp u Strn, S
39.59.62↔	Sonstige plastische Rekonstruktion des Truncus coeliacus	77.21.00↔	Keilosteot an Skapula, Klav, Rip und Sternum, n.n.bez.
39.59.63↔	Sonstige plastische Rekonstruktion der A. gastrica	77.21.10↔	Keilosteotomie an Skapula
39.59.64↔	Sonstige plastische Rekonstruktion A. hepatica	77.21.11↔	Keilosteotomie an Klavikula
39.59.65↔	Sonstige plastische Rekonstruktion der A. lienalis	77.21.20↔	Keilosteotomie an einer Rippe
39.59.66↔	Sonstige plastische Rekonstruktion der A. renalis	77.21.21↔	Keilosteotomie am Sternum
39.59.67↔	Sonstige plastische Rekonstruktion der A. mesenterica	77.21.99↔	Keilosteot an Skapula, Klav, Rip und Sternum, sonstige
39.59.68↔	Sonstige plastische Rekonstruktion der A. iliaca	77.31.00↔	So Knochdurchtr an Skap, Klav, Rip und Stern, n.n.bez.
39.59.69↔	Sonstige Plast Rekonstruktion von abd Aa, sonstige	77.31.10↔	Sonstige Knochendurchtrennung an Skapula
39.59.70↔	Sonstige Plast Rekonstruktion von abd Venen, n.n.bez.	77.31.11↔	Sonstige Knochendurchtrennung an Klavikula
39.59.71↔	Sonstige plastische Rekonstruktion der V. cava inferior	77.31.20↔	Sonstige Knochendurchtrennung an der Rippe
39.59.72↔	Sonstige plastische Rekonstruktion der V. iliaca	77.31.21↔	Sonstige Knochendurchtrennung am Sternum
39.59.79↔	Sonstige Plast Rekonstruktion von abd Venen, sonstige	77.31.99↔	So Knochdurchtr an Skap, Klav, Rip und Sternum, So
39.59.80↔	Sonstige Plast Reko von Gef d unteren Extrem, n.n.bez.	77.40.00↔	Knochenbiopsie, ohne Angabe der Lokalisation, n.n.bez.
39.59.81↔	Sonstige Plast Rekonstruktion von Aa d unteren Extrem	77.40.10↔	Knochbiops, ohne Ang d Lok, Perkutane (Nadel) Biops
39.59.82↔	Sonstige plastische Rekonstruktion der V. femoralis	77.40.20↔	Knochbiops, ohne Ang d Lokalisation, Offene Knochbiops
39.59.83↔	Sonstige plastische Rekonstruktion der V. poplitea	77.40.99↔	Knochenbiopsie, ohne Angabe der Lokalisation, sonstige
39.59.88↔	So Plast Reko von sonst tiefen Venen d unteren Extrem	77.41.00↔	Knochbiops von Skap, Klav, Rip und Sternum, n.n.bez.
39.59.89↔	Sonstige Plast Reko von Gef d unteren Extrem, sonstige	77.41.10↔	Knochbiops v Skp, Klv, Rp u Strn, Prkt (Nd) Biops
39.59.90↔	Sonstige Plast Reko e Gefäßes, Venenklappenplastik	77.41.20↔	Knochbiops von Skap, Klav, Rip u Stern, Off Knochbiops
39.59.99↔	Sonstige plastische Rekonstruktion eines Gefäßes, sonstige	77.41.99↔	Knochbiops von Skap, Klav, Rip und Sternum, sonstige
39.8x.00↔	Op a Glom carot. Sin caroticus u and Paraggl, n.n.bez.	77.42.00↔	Knochenbiopsie am Humerus, n.n.bez.
39.8x.10↔	Exploration des Glomus caroticum und anderer Paraganglien	77.42.10↔	Knochenbiopsie am Humerus, Perkutane (Nadel-) Biopsie
39.8x.11↔	Exzision des Glomus caroticum und anderer Paraganglien	77.42.20↔	Knochenbiopsie am Humerus, Offene Knochenbiopsie
39.8x.20↔	Implnt o Erstz e Implsgnrtrs z Aktvierng d Brffixs	77.42.99↔	Knochenbiopsie am Humerus, sonstige
39.8x.21↔	Rv (h Wchs) e Implsgnrtrs z Aktvierng d Brffixs	77.43.00↔	Knochenbiopsie an Radius und Ulna, n.n.bez.
39.8x.22↔	Entf e Impulsgenerators zur Aktivierung d Baroreflexes	77.43.10↔	Knbiopsie an Radius und Ulna, Perkutane (Nadel-) Biopsie
39.8x.30↔	Implnt o Erstz e (v) Elktrod(n) z Aktvierng d Brffixs	77.43.20↔	Knochenbiopsie an Radius und Ulna, Offene Knochenbiopsie
39.8x.31↔	Rv (h Wchs) e (v) Elktrod(n) z Aktvierng d Brffixs	77.43.99↔	Knochenbiopsie an Radius und Ulna, sonstige
39.8x.32↔	Entf e (v) Elektrod(n) zur Aktivierung d Baroreflexes	77.44.00↔	Knochenbiopsie an Karpalia und Metakarpalia, n.n.bez.
39.8x.99↔	Op a Glom carot. Sin caroticus und and Paraggl, So	77.44.10↔	Knochbiops an Karpal und Metakarp, Perkut (Nad) Biops
40.40↔	Radikale Neck dissection, n.n.bez.	77.44.20↔	Knochbiops an Karpal und Metakarp, Offene Knochbiops
40.41.00↔	Radikale unilaterale Neck dissection, n.n.bez.	77.44.99↔	Knochenbiopsie an Karpalia und Metakarpalia, sonstige
40.41.10↔	Sel (funkt) Neck dissec, supraomohyoid (Reg IIII)	77.45.00↔	Knochenbiopsie am Femur, n.n.bez.
40.41.11↔	Selektive (funktionelle) Neck dissection, lateral (Region II-IV)	77.45.10↔	Knochenbiopsie am Femur, Perkutane (Nadel-) Biopsie
40.41.12↔	Sel (funkt) Neck dissec, anterolateral (Reg IIV)	77.45.20↔	Knochenbiopsie am Femur, Offene Knochenbiopsie
40.41.13↔	Sel (funkt) Neck dissec, posterolateral (Reg IIIV)	77.45.99↔	Knochenbiopsie am Femur, sonstige
40.41.14↔	Selektive (funktionelle) Neck dissection, central (Region VI)	77.46.00↔	Knochenbiopsie an der Patella, n.n.bez.
40.41.20↔	Radikale Neck dissection (inkl. modifiziert)	77.46.10↔	Knochenbiopsie an der Patella, Perkutane (Nadel-) Biopsie
40.41.21↔	Extended Neck dissection	77.46.20↔	Knochenbiopsie an der Patella, Offene Knochenbiopsie
40.41.99↔	Radikale unilaterale Neck dissection, sonstige	77.46.99↔	Knochenbiopsie an der Patella, sonstige
40.42↔	Radikale bilaterale Neck dissection	77.47.00↔	Knochenbiopsie an Tibia und Fibula, n.n.bez.
40.9x.00↔	Sonstige Operationen an lymphatischen Strukturen, n.n.bez.	77.47.10↔	Knochenbiopsie an Tibia und Fibula, Perkutane (Nadel-) Biopsie
40.9x.10↔	Anastomose zur Beseitigung eines Lymphödems	77.47.20↔	Knochenbiopsie an Tibia und Fibula, Offene Knochenbiopsie
40.9x.20↔	Inzision einer Lymphozele	77.47.99↔	Knochenbiopsie an Tibia und Fibula, sonstige
40.9x.30↔	Drainage eines Lymphödems	77.48.00↔	Knochenbiopsie an Tarsalia und Metatarsalia, n.n.bez.
40.9x.40↔	Therapeutische perkutane Punktion einer Lymphozele	77.48.10↔	Knochbiops an Tarsal und Metatars, Perkut (Nad) Biops
40.9x.99↔	Sonstige Operationen an lymphatischen Strukturen, sonstige	77.48.20↔	Knochbiops an Tarsalia und Metatars, Offene Knochbiops

77.48.99↔	Knochenbiopsie an Tarsalia und Metatarsalia, sonstige	78.17.15↔	Geschl Rep e sonst Tibiafraktur m Knochfix d Fixat ext
77.49.00↔	Knochiops an and näher bez Kn, auss Gschk, n.n.bez.	78.17.16↔	Off Rp e Mhrfrgmfx S Teil d Tb m Knchfx d Fxt ext
77.49.20↔	Knbp a and näh bz Kn, au Gk, Knbp an d Ws Prk (Nd) Bp	78.17.20↔	Off Rep e einf Fx d prox Fib m Knochfix d Fixat ext
77.49.21↔	Knbp an and näh bz Kn, au Gschk, Knbp an d Ws, Off Knbp	78.17.21↔	Off Rp e Mhrfrgmfx d prx Fb m Knchfx d Fxt ext
77.49.40↔	Knbp a and näh bz Kn, au Gk, Knbp an Pl d Fs Prk (Nd) Bp	78.17.22↔	Off Rep e einf Fx d Fibulasch m Knochfix d Fixat ext
77.49.41↔	Knbp a and näh bz Kn, au Gk, Knbp an Pl d Fs, Off Knbp	78.17.23↔	Off Rp e Mhrfrgmfx d Fblsch m Knchfx d Fxt ext
77.49.90↔	Knchiops an and näh bz Kn, auss Gschk, Prkt (Nd) Biops	78.17.24↔	Geschl Rep e dist Fibulafix m Knochfix d Fixat ext
77.49.91↔	Knchiops an and näh bz Kn, auss Gschk, Off Knchiops	78.17.25↔	Off Rep e einf Fx d dist Fib m Knochfix d Fixat ext
77.49.99↔	Knochiops an and näher bez Kn, auss Gschk, sonstige	78.17.26↔	Off Rp e Mhrfrgmfx d dst Fb m Knchfx d Fxt ext
77.61.00↔	Lk Rs v Knchläs o Gw an Skp, Klv, Rp u Strn, n.n.bz.	78.17.27↔	Geschl Rep e sonstigen Fibulafix m Knochfix d Fixat ext
77.61.10↔	Lok Resektion von Knochläs o Gew an Skapula und Klav	78.17.99↔	Anl e Fixat ext an Tib und Fib (inkl. Rep von Fx), So
77.61.11↔	Lok Resektion von Knochenläsion o -gewebe an einer Rippe	78.18.00↔	Anl e Fxt ext an Trsl u Mttrs (inkl. Rp v Fx), n.n.bz.
77.61.12↔	Lokale Resektion von Knochenläsion oder -gewebe am Sternum	78.18.10↔	Geschl Rep e Kalkaneusfraktur m Knochfix d Fixat ext
77.61.20↔	Debridement an Skapula und Klavikula	78.18.11↔	Geschl Rp e Fx S Trsl u Mttrs m Knchfx d Fxt ext
77.61.99↔	Lk Rs v Knchläs o Gw an Skp, Klv, Rp u Strn, S	78.18.12↔	Off Rp e einf Fx an snst Trsl u Mttrs m Knfx d Fxt ext
77.81.00↔	So Part Knochres an Skap, Klav, Rip u Stern, n.n.bez.	78.18.13↔	Off Rep e Fx an Kalkan u Talus m Knochfix d Fixat ext
77.81.10↔	Sonstige partielle Knochenresektion an Skapula und Klavikula	78.18.14↔	Off Rp e Mhrfrgmfx an snst Trsl m Knchfx d Fxt ext
77.81.11↔	Sonstige partielle Knochenresektion an einer Rippe	78.18.15↔	Off Rp e Mhrfrgmfx an Mttrs m Knchfx d Fxt ext
77.81.12↔	Sonstige partielle Knochenresektion am Sternum	78.18.99↔	Anl e Fxt ext an Trsl u Mttrs (inkl. Rp v Fx), S
77.81.99↔	So Part Knochres an Skap, Klav, Rip und Sternum, So	78.19.00↔	Anl e Fxt ext a And näh bz Kn, au Gk (Ink Rp v Fx), nnbz
78.01.00↔	Knochtx an Skapula, Klav, Rippen und Sternum, n.n.bez.	78.19.10↔	Geschl Rep e Fx von Phal d Hand m Knochfix d Fixat ext
78.01.10↔	Knochtx an Skap u Klav, Gefgestielt m mikrovask Anast	78.19.11↔	Off Rep e Fx von Phal d Hand m Knochfix d Fixat ext
78.01.11↔	Knochtx an Skap u Klav, Gefgestielt oh mikrovask Anast	78.19.20↔	Geschl Rep e Fx d Beckens m Knochfix d Fixat ext
78.01.12↔	Knochentransplantation an Skapula und Klavikula, allogon	78.19.21↔	Off Rp e Fx d Actblms m Knchfx / Trnsfxion d Fxt ext
78.01.13↔	Knorpel-Knochentransplantation an Skapula und Klavikula	78.19.22↔	Off Rep e Fx So Teile d Beckens m Knochfix d Fixat ext
78.01.19↔	Kntx an Skp u Klv, S (zB Spg, krtksp Spn, N Gfgstlts Tx)	78.19.30↔	Geschl Rep e Fx v Phal d Fusses m Knochfix d Fixat ext
78.01.20↔	Knochentransplantation an Rippen und Sternum, alle Eingriffe	78.19.31↔	Off Rep e Fx von Phal d Fusses m Knochfix d Fixat ext
78.01.99↔	Knochtx an Skapula, Klav, Rippen und Sternum, sonstige	78.19.90↔	Geschl Rep e Fx So bez Kn m Knochfix d Fixat ext
78.10↔	Anlegen eines Fixateur externe, ohne Angabe der Lokalisation	78.19.91↔	Off Rep e Fx sonstiger bez Kn m Knochfix d Fixat ext
78.11.00↔	Al e Fxt ext an Skp, Klv, Rp u Strn (inkl. Rp v Fx), nnbz	78.19.99↔	Al e Fxt ext a And näh bz Kn, au Gschk (Inkl. Rp v Fx), S
78.11.10↔	Geschl Rep e Fx von Skap u Klav m Knochfix d Fixat ext	78.41.00↔	So Plast Reko an Skap, Klav, Rip und Sternum, n.n.bez.
78.11.11↔	Off Rep e einf Fx v Skap u Klav m Knochfix d Fixat ext	78.41.10↔	Sonstige plastische Rekonstruktion an Skapula und Klavikula
78.11.12↔	Off Rp e Mhrfrgmfx v Klv u Skp m Knchfx d Fxt ext	78.41.20↔	Sonstige plastische Rekonstruktion an Rippen und Sternum
78.11.20↔	Geschl Rep e Fx von Rip u Stern m Knochfix d Fixat ext	78.41.30↔	S Plt Rk an Sp Klv Rp u Str Imp v vtl xpd Prt Trtp VEPTTR
78.11.21↔	Off Rep e Fx von Rip und Stern m Knochfix d Fixat ext	78.41.99↔	So Plast Reko an Skap, Klav, Rip und Sternum, So
78.11.99↔	Anl e Fxt ext an Skp, Klv, Rp u Strn (inkl. Rp v Fx), S	78.50.2a↔	Osteosyn d Vrrng n Osteot, b Knchtx o Knchtntmsp
78.12.00↔	Anl e Fixat ext a Hum (inkl. Rep von Fx), n.n.bez.	78.50.2b↔	Osteosyn d Mrkn m Gikmp n Osteot, b Knchtx o Knchtntmsp
78.12.10↔	Geschl Reposition e prox Humfx m Knochfix d Fixat ext	78.50.2c↔	Osteosyn d snst Mrkn n Osteot, b Knchtx o Knchtntmsp
78.12.11↔	Off Reposition e prox Humfx m Knochfix d Fixat ext	78.50.2d↔	Osteosyn d Ringf na Osteot, b Knochtx o Knochentransp
78.12.90↔	Geschl Rep e sonstigen Humfx m Knochfix d Fixat ext	78.50.2e↔	Osteosyn d snst Fxt ext n Osteot, b Knchtx o Knchtntmsp
78.12.91↔	Off Rep e sonstigen Humfx m Knochfix d Fixat ext	78.50.2f↔	Osteosyn d N mtr int Vrl o Kntropos, n Ost, b Kntx o Kntp
78.12.99↔	Anl e Fixat ext a Hum (inkl. Rep von Fx), sonstige	78.50.2g↔	Osteosyn d mtr int Vrl o Kntropos, n Ost, b Kntx o Kntp
78.13.00↔	Anl e Fxt ext an Rd u Uln (inkl. Rp v Fx), n.n.bz.	78.51.00↔	Inn Knchfx oh Rp d Fx an Skp, Klv, Rp u Strn, n.n.bz.
78.13.10↔	Geschl Reposition e dist Radfx m Knochfix d Fixat ext	78.51.10↔	Rv v Osteosynthmt (h Mtwchs) an Skp, Klv, Rp u Strn
78.13.11↔	Geschl Rep e sonstigen Radfx m Knochfix d Fixat ext	78.51.99↔	Inn Knchfx oh Rp d Fx an Skp, Klv, Rp u Strn, S
78.13.12↔	Off Reposition e dist Radfx m Knochfix d Fixat ext	78.52.00↔	Inn Knochfix ohne Reposition d Fx a Hum, n.n.bez.
78.13.13↔	Off Rep e sonstigen Radfx m Knochfix d Fixat ext	78.52.10↔	Revision von Osteosynthesematerial (oh Matwechs) a Hum
78.13.20↔	Geschl Reposition e Ulnafraktur m Knochfix d Fixat ext	78.52.99↔	Inn Knochfix ohne Reposition d Fx a Hum, sonstige
78.13.99↔	Anl e Fixat ext an Rad und Ulna (inkl. Rep von Fx), So	78.53.00↔	Inn Knochfix oh Rep d Fx an Rad und Ulna, n.n.bez.
78.14.00↔	Anl e Fxt ext an Krpl u Mtkrp (inkl. Rp v Fx), n.n.bz.	78.53.10↔	Revision von Osteosynthmat (oh Matwechs) an Radius
78.14.10↔	Gschl Rp e Fx an Krpl u Mtkrp m Knchfx d Fxt ext	78.53.20↔	Revision von Osteosynthmat (oh Matwechs) an Ulna
78.14.11↔	Off Rp e Fx an Krpl u Mtkrp m Knchfx d Fxt ext	78.53.99↔	Inn Knochfix oh Rep d Fx an Rad und Ulna, sonstige
78.14.99↔	Anl e Fxt ext an Krpl u Mtkrp (inkl. Rp v Fx), S	78.54.00↔	Inn Knchfx oh Rp d Fx an Krpl u Mtkrp, n.n.bz.
78.15.00↔	Anl e Fixat ext a Fem (inkl. Rep von Fx), n.n.bez.	78.54.10↔	Rev v Osteosynthmat (oh Matwechs) an Karpal u Metakarp
78.15.10↔	Off Rep e Schfx u prox Femurfx m Knochfix d Fixat ext	78.54.99↔	Inn Knochfix oh Rep d Fx an Karpal und Metakarp, So
78.15.20↔	Off Rep e Femurschafffraktur m Knochfix d Fixat ext	78.55.00↔	Inn Knochfix ohne Reposition d Fx a Fem, n.n.bez.
78.15.30↔	Geschl Rep e dist Femurfx m Knochfix d Fixat ext	78.55.10↔	Revision von Osteosynthesematerial (oh Matwechs) a Fem
78.15.31↔	Off Reposition e dist Femurfx m Knochfix d Fixat ext	78.55.99↔	Inn Knochfix ohne Reposition d Fx a Fem, sonstige
78.15.40↔	Geschl Rep e sonstigen Femurfx m Knochfix d Fixat ext	78.56.00↔	Inn Knochfix oh Reposition d Fx an d Patella, n.n.bez.
78.15.99↔	Anl e Fixat ext a Fem (inkl. Rep von Fx), sonstige	78.56.10↔	Revision von Osteosynthmat (oh Matwechs) an d Patella
78.16.00↔	Anl e Fixat ext an d Patel (inkl. Rep v Fx), n.n.bez.	78.56.99↔	Inn Knochfix oh Reposition d Fx an d Patella, sonstige
78.16.10↔	Geschl Reposition e Fx d Patel m Knochfix d Fixat ext	78.57.00↔	Inn Knochfix oh Rep d Fx an Tibia und Fib, n.n.bez.
78.16.11↔	Off Reposition e Fx d Patella m Knochfix d Fixat ext	78.57.10↔	Revision von Osteosynthmat (oh Matwechs) an d Tibia
78.16.99↔	Anl e Fixat ext an d Patel (inkl. Rep von Fx), So	78.57.20↔	Revision von Osteosynthmat (oh Matwechs) an d Fib
78.17.00↔	Anl e Fxt ext an Tb u Fb (inkl. Rp v Fx), n.n.bz.	78.57.99↔	Inn Knochfix oh Rep d Fx an Tibia und Fib, sonstige
78.17.10↔	Geschl Rep e Fx d prox Tibia m Knochfix d Fixat ext	78.58.00↔	Inn Knchfx oh Rp d Fx an Trsl u Mttrs, n.n.bz.
78.17.11↔	Off Rep e einf Fx d prox Tibia m Knochfix d Fixat ext	78.58.10↔	Rev v Osteosynthmat (oh Matwechs) an Tarsal u Metatars
78.17.12↔	Off Rp e Mhrfrgmfx d prx Tb m Knchfx d Fxt ext	78.58.99↔	Inn Knochfix oh Rep d Fx an Tarsalia und Metatars, So
78.17.13↔	Off Rp e einf Tibiaschftfrkt m Knchfx d Fxt ext	78.59.00↔	Inn Knfx o Rp d Fx an and näh bz Kn, au Gschk, nnbz
78.17.14↔	Off Rep e einf Fx d dist Tibia m Knochfix d Fixat ext	78.59.10↔	Rev von Osteosynthmat (oh Matwechs) an Phal d Hand

78.59.20↔	Rev von Osteosynthmat (oh Matwechs) an d Wirbelsäule	80.34.00↔	Gelenkbiopsie an Hand und Finger, n.n.bez.
78.59.30↔	Revision von Osteosynthesematerial (oh Matwechs) a Be	80.34.10↔	Perkutane (Nadel-) Biopsie an Hand und Finger
78.59.40↔	Rev von Osteosynthmat (oh Matwechs) an Phal d Fußes	80.34.20↔	Arthroskopische Gelenkbiopsie an Hand und Finger
78.59.90↔	Rv v Osteosynthmt (h MtWh) an and näh bz Kn, au Gschk	80.34.30↔	Offene Gelenkbiopsie an Hand und Finger
78.59.99↔	Inn Knchfx oh Rp d Fx an and näh bz Kn, auss Gschk, S	80.34.99↔	Gelenkbiopsie an Hand und Finger, sonstige
78.61.00↔	Knimplentf an Skapula, Klav, Rip und Sternum, n.n.bez.	80.36.00↔	Gelenkbiopsie am Knie, n.n.bez.
78.61.01↔	KIE a Skp u Klv Dt, imd Dt, Sb, Zg/C, Pl, wst Pl, Fxt ex, BtK	80.36.10↔	Perkutane (Nadel-) Biopsie am Knie
78.61.05↔	KIE an Skp, Klv, Rp u Strn, Ef e Kn(t)stz a Skp, Klv, Rp u Stn	80.36.20↔	Arthroskopische Gelenkbiopsie am Knie
78.61.08↔	Knimplentf an Skap und Klav: sonstiges Osteosynthmat	80.36.30↔	Gelenkbiopsie am Knie, Offene Gelenkbiopsie am Knie
78.61.11↔	Knochenimplantatenfernung an Rippen und Sternum	80.36.99↔	Gelenkbiopsie am Knie, sonstige
78.61.99↔	Knimplentf an Skapula, Klav, Rip und Sternum, sonstige	80.37.00↔	Gelenkbiopsie am Sprunggelenk, n.n.bez.
78.90↔	Einsetz e Knochwachststimul, ohne Ang d Lokalisation	80.37.10↔	Perkutane (Nadel-) Biopsie am Sprunggelenk
78.91↔	Einsetz e Knochwachststimul an Skap, Klav, Rip u Stern	80.37.20↔	Arthroskopische Gelenkbiopsie am Sprunggelenk
78.92↔	Einsetzen eines Knochenwachstumsstimulators am Humerus	80.37.30↔	Offene Gelenkbiopsie am Sprunggelenk
78.93↔	Eins eines Knochenwachstumsstimulators an Radius und Ulna	80.37.99↔	Gelenkbiopsie am Sprunggelenk, sonstige
78.94↔	Einsetz e Knochwachststimul an Karpal und Metakarpalia	80.38.00↔	Gelenkbiopsie an Fuss und Zehen, n.n.bez.
78.95↔	Einsetzen eines Knochenwachstumsstimulators am Femur	80.38.10↔	Perkutane (Nadel-) Biopsie an Fuss und Zehen
78.96↔	Einsetzen eines Knochenwachstumsstimulators an der Patella	80.38.20↔	Arthroskopische Gelenkbiopsie an Fuss und Zehen
78.97↔	Eins eines Knochenwachstumsstimulators an Tibia und Fibula	80.38.30↔	Offene Gelenkbiopsie an Fuss und Zehen
78.98↔	Einsetz e Knochwachststimul an Tarsalia und Metatars	80.38.99↔	Gelenkbiopsie an Fuss und Zehen, sonstige
78.99↔	Enstz e Knchwachststiml an and näh bz Kn, auss Gschk	80.39.00↔	Gelenkbiopsie an anderer bezeichneter Lokalisation, n.n.bez.
80.30↔	Gelenkbiopsie, ohne Angabe der Lokalisation	80.39.10↔	Perkutane (Nadel) Biopsie an and bez Lokalisation
80.31.00↔	Gelenkbiopsie an der Schulter, n.n.bez.	80.39.20↔	Arthroskopische Gelenkbiopsie am Kiefergelenk
80.31.10↔	Perkutane (Nadel-) Biopsie an der Schulter	80.39.21↔	Arthroskopische Gelenkbiopsie am Sternoklavikulargelenk
80.31.20↔	Arthroskopische Gelenkbiopsie an der Schulter	80.39.29↔	Sonstige Arthr Gelenkbiopsie an and bez Lokalisation
80.31.30↔	Offene Gelenkbiopsie an der Schulter	80.39.30↔	Offene Gelenkbiopsie an and bezeichneter Lokalisation
80.31.99↔	Gelenkbiopsie an der Schulter, sonstige	80.39.40↔	Gelenkbiopsie an der Wirbelsäule
80.32.00↔	Gelenkbiopsie am Ellenbogen, n.n.bez.	80.39.99↔	Gelenkbiopsie an anderer, bezeichneter Lokalisation, sonstige
80.32.10↔	Perkutane (Nadel-) Biopsie am Ellenbogen	84.53.00↔	Implnt v int Verlängvrr d Extrm m knt Trkt, n.n.bez.
80.32.20↔	Arthroskopische Gelenkbiopsie am Ellenbogen	84.53.10↔	Implant e Ni motor int Verlängerungs oder Kntranspsys
80.32.30↔	Offene Gelenkbiopsie am Ellenbogen	84.53.11↔	Implant e motor int Verlängerungs oder Kntranspsys
80.32.99↔	Gelenkbiopsie am Ellenbogen, sonstige	84.53.99↔	Implant v int Verlängvorr d Extrem m kinet Trakt, So
80.33.00↔	Gelenkbiopsie am Handgelenk, n.n.bez.	84.54↔	Implant von So int Verlängerungsvorrichtung d Extrem
80.33.10↔	Perkutane (Nadel-) Biopsie am Handgelenk	84.71↔	Anlegen einer externen Fixationsvorrichtung, eindimensional
80.33.20↔	Arthroskopische Gelenkbiopsie am Handgelenk	84.72↔	Anlegen einer externen Fixationsvorrichtung, Ringsystem
80.33.30↔	Offene Gelenkbiopsie am Handgelenk	84.73↔	Anlegen einer gemischten Vorrichtung
80.33.99↔	Gelenkbiopsie am Handgelenk, sonstige		

ADRG E03**Brachytherapie oder Therapie mit offenen Nukliden bei Krankheiten und Störungen der Atmungsorgane, mehr als ein Belegungstag**

Prozedur in Tabelle E03-1 und Verweildauer > 1 Tag

DRG E03Z**Brachytherapie oder Therapie mit offenen Nukliden bei Krankheiten und Störungen der Atmungsorgane, mehr als ein Belegungstag****Prozedur E03-1**

92.20↔	Infusion von flüssigem Radioisotop	92.28.03↔	Rdiojdth bs 1,2 GBq I131: M Gb v rkmb Thyreotr (rhTSH)
92.27.00↔	Imp/Eins radak Elm (Brchyth m umschl Rdion), Körperb, S o nnbz	92.28.04↔	Rdiojdth üb 1,2 bs u 5 GBq I131: Oh Gb rkmb Thyreotr (rhTSH)
92.27.10↔	Imp/Eins radak Elm (Brchyth m umschl Rdion), w Geschl, nnbz	92.28.05↔	Rdiojdth üb 1,2 bs u 5 GBq I131: M Gb rkmb Thyreotr (rhTSH)
92.27.11↔	Imp o Eins rdioakt Elm (Brchyth m umschl Rdion), intraut	92.28.06↔	Rdiojdth m 5 u mhr GBq I131: Oh Gb rkmb Thyreotr (rhTSH)
92.27.12↔	Imp o Eins rdioakt Elm (Brchyth m umschl Rdion), intrvg	92.28.07↔	Rdiojdth m 5 u mhr GBq I131: M Gb rkmb Thyreotr (rhTSH)
92.27.13↔	Imp/Eins radak Elm (Brchyth m umschl Rdion), intu u intv kmb	92.28.11↔	Therapie mit offenen Radionukliden bei Knochenmetastasen
92.27.21↔	Imp o Eins rdioakt Elm (Brchyth m umschl Rdion), Körperb	92.28.12↔	Intrvnös plliatv Schmrzth m off Rdion b Knchnmtstsn
92.27.22↔	Imp/Eins radak Elm (Brchyth m umschl Rdion), intrktvtr	92.28.13↔	Radiorezeptorthherapie m DOTA-konjug Somatostatin-Analoga
92.27.23↔	Imp/Eins radak Elm (Brchyth m umschl Rdion), intrlmnl	92.28.20↔	Radioimmuntherapie mit 90Y-lbritumomab-Tiuxetan, parenteral
92.27.30↔	Imp o Eins rdioakt Elm (Brchyth m umschl Rdion), Gf nnbz	92.28.21↔	Gabe von Jod-131-MIBG (Metajodbenzylguanidin) parenteral
92.27.31↔	Imp/Eins radak Elm (Brchyth m umschl Rdion), Krmrgfäss	92.28.31↔	Sel Intravask Radiochemoembolisation m I131Lipiodol
92.27.39↔	Imp o Eins rdioakt Elm (Brchyth m umschl Rdion), S Gf	92.28.32↔	SIRT d Emb v Yttrium90mrkiertn Mkrsphärm
92.27.70↔	Radioaktive Moulagen, n.n.bez.	92.28.33↔	Endovaskuläre Brachytherapie mit Rhenium-188
92.27.71↔	Rdioakt Moulgn: Knstr u Appl v obrfl rdioaktvn Moulgn	92.29.09↔	Brachytherapie mit umschlossenen Radionukliden, sonstige
92.27.72↔	Rdioakt Moulgn: Knstr u Appl v N auf d Körperb vrw Appl	92.29.11↔	Intrst Brchyth m Implnt v entfb Str i e Ebn, nied Dssl
92.27.73↔	Radioakt Moulagen: Konstr u Appl v Augenapplikatoren	92.29.12↔	Intrst Brchyth m Impl entfb Str i e Eb, gp Dssl (Plsd ds rt)
92.27.79↔	Radioaktive Moulagen, sonstige	92.29.13↔	Intrst Brchyth m Implnt v entfb Str i e Ebn, hh Dssl
92.28.00↔	Injektion oder Instillation von Radioisotopen, n.n.bez.	92.29.19↔	Interst Brchyth m Implant von entfb Str i e Ebene, So
92.28.01↔	Instillation von offenen Radionukliden in Gelenke	92.29.21↔	Intrst Brchyth m Vmpl v entfb Str i mhr Ebnn, nied Dssl
92.28.02↔	Rdiojdth bs 1,2 GBq I131: Oh Gb v rkmb Thyreotr (rhTSH)	92.29.22↔	Intrst Brchyth m Vmpl entfb Str i mhr Eb, gp Dssl (Plsd ds rt)

92.29.23↔	Intrst Brchyth m Vmpl v entfb Str i mhr Ebnn, hh Dssl	92.29.3c↔	Intrst Brchyth m Implnt v prm Str, v 61 bs bs 65 Quelln
92.29.29↔	Intrst Brchyth m Vmpl v entfb Str i mhr Ebnn, S	92.29.3d↔	Intrst Brchyth m Implnt v prm Str, v 66 bs bs 70 Quelln
92.29.31↔	Intrst Brchyth m Implnt v prm Str, bs z 10 Quelln	92.29.3e↔	Intrst Brchyth m Implnt v prm Str, mhr als 70 Quelln
92.29.32↔	Intrst Brchyth m Implnt v prm Str, v 10 bs bs 15 Quelln	92.30.00↔	Stereotaktische Bestrahlung, einzeitig, n.n.bez.
92.29.33↔	Intrst Brchyth m Implnt v prm Str, v 16 bs bs 20 Quelln	92.30.01↔	Stereotaktische Bestrahlung, einzeitig: Zerebral, n.n.bez.
92.29.34↔	Intrst Brchyth m Implnt v prm Str, v 21 bs bs 25 Quelln	92.30.02↔	Stereotaktische Bestrahlung, einzeitig: Extrazerebral, n.n.bez.
92.29.35↔	Intrst Brchyth m Implnt v prm Str, v 26 bs bs 30 Quelln	92.30.20↔	Stereot Bestr, einzeit: Zerebral, intmod Radioth
92.29.36↔	Intrst Brchyth m Implnt v prm Str, v 31 bs bs 35 Quelln	92.30.21↔	Streot Bstr, einzeit: Zrb, intmd Bgnbstr (IMAT)
92.29.37↔	Intrst Brchyth m Implnt v prm Str, v 36 bs bs 40 Quelln	92.30.22↔	Stereot Bestr, einzeit: Zerebral, bildgest Einst
92.29.38↔	Intrst Brchyth m Implnt v prm Str, v 41 bs bs 45 Quelln	92.30.30↔	Stereot Bestr, einzeit: Extrazer, intmod Radioth
92.29.39↔	Intrst Brchyth m Implnt v prm Str, v 46 bs bs 50 Quelln	92.30.31↔	Streot Bstr, einzeit: Extrzr, intmd Bgnbstr (IMAT)
92.29.3a↔	Intrst Brchyth m Implnt v prm Str, v 51 bs bs 55 Quelln	92.30.32↔	Stereot Bestr, einzeit: Extrazer, bildgest Einst
92.29.3b↔	Intrst Brchyth m Implnt v prm Str, v 56 bs bs 60 Quelln	92.30.99↔	Stereotaktische Bestrahlung, einzeitig, sonstige

ADRG E05**Andere große Eingriffe am Thorax**

Prozedur in Tabelle E05-2

DRG E05A**Andere große Eingriffe am Thorax mit äußerst schweren CC**

PCCL > 3

DRG E05B**Andere große Eingriffe am Thorax ohne äußerst schwere CC, bei bösartiger Neubildung**

Diagnose in Tabelle E05-1

DRG E05C**Andere große Eingriffe am Thorax ohne äußerst schwere CC, außer bei bösartiger Neubildung****Diagnose E05-1**

C33	Bösartige Neubildung der Trachea	C76.1	BNB ungenau bezeichneter Lokalisationen: Thorax
C34.0	Bösartige Neubildung: Hauptbronchus	C78.0	Sekundäre bösartige Neubildung der Lunge
C34.1	Bösartige Neubildung: Oberlappen (-Bronchus)	C78.1	Sekundäre bösartige Neubildung des Mediastinums
C34.2	Bösartige Neubildung: Mittellappen (-Bronchus)	C78.2	Sekundäre bösartige Neubildung der Pleura
C34.3	Bösartige Neubildung: Unterlappen (-Bronchus)	C78.3	Sekundäre BNB sonstiger u nnbez Atmungsorgane
C34.8	BNB: Bronchus u Lunge, mehrere Teilbereiche überlappend	D02.1	Carcinoma in situ Trachea
C34.9	BNB: Bronchus oder Lunge, nicht näher bezeichnet	D02.2	Carcinoma in situ Bronchus Lunge
C38.1	Bösartige Neubildung: Vorderes Mediastinum	D02.3	Carcinoma in situ sonst Teile Atmungssystem
C38.2	Bösartige Neubildung: Hinteres Mediastinum	D02.4	Carcinoma in situ Atmungssystem, nnbez
C38.3	BNB: Mediastinum, Teil nicht näher bezeichnet	D38.1	NB unsich/unbek Veralth Trachea Bronch Lunge
C38.4	Bösartige Neubildung: Pleura	D38.2	NB unsich/unbek Verhalt Pleura
C38.8	BNB: Herz, Mediastinum u Pleura, mehr Teilber überlapp	D38.3	NB unsich/unbek Verhalt Mediastinum
C39.8	BNB: AtmOrg u sonst intrathorak Organe, mehr Teilber überl	D38.4	NB unsich/unbek Verhalt Thymus
C39.9	BNB: Ungenau bezeichnete Lok des Atmungssystems	D38.5	NB unsich/unbek Verhalt Sonst Atmungsorg
C45.0	Mesotheliom Pleura	D38.6	NB unsich/unbek Verhalt Atmungsorgan, nnbez

Prozedur E05-2

07.80↔	Thymektomie, n.n.bez.	32.41.00↔	Thorakoskopische Lobektomie an der Lunge, n.n.bez.
07.81↔	Sonstige partielle Exzision am Thymus	32.41.10↔	Lbkt an d L, thrksk, oh Ang e rd Lymphkt, n.n.bez.
07.82↔	Sonstige totale Exzision des Thymus	32.41.11↔	Lbkt an d L, thrksk, oh Ang rd Lymphkt, oh brnchpl o angiopl Erw
07.83↔	Thorakoskopische partielle Exzision am Thymus	32.41.12↔	Lbkt an d L, thrksk, oh Ang e rd Lymphkt, m brnchpl Erw
07.84↔	Thorakoskopische totale Exzision des Thymus	32.41.13↔	Lbkt an d L, thrksk, oh Ang e rd Lymphkt, m angiopl Erw
07.91↔	Exploration im Gebiet des Thymus	32.41.14↔	Lbkt an d L, thrksk, oh Ang rd Lymphkt, m brnchpl u angiopl Erw
07.92↔	Sonstige Inzision am Thymus	32.41.19↔	Lobekt an d Lu, thoraksk, oh Ang e rad Lymphkt, So
07.93↔	Plastische Rekonstruktion am Thymus	32.41.20↔	Lobekt an d Lu, thoraksk, m radik Lymphkt, n.n.bez.
07.95↔	Thorakoskopische Inzision am Thymus	32.42.00↔	Lobektomie an der Lunge, offen chirurgisch, n.n.bez.
07.98↔	Sonstige und Ni näh bez thorakoskopische Op a Thymus	32.42.10↔	Lbkt an d L, offn chr, oh Ang e rd Lymphkt, n.n.bz.
07.99↔	Sonstige und nicht näher bezeichnete Operationen am Thymus	32.42.11↔	Lbkt an d L, offn chr, oh Ang rd Lymphkt, oh brnchpl o angiopl Erw
31.73↔	Verschluss einer anderen trachealen Fistel	32.42.12↔	Lbkt an d L, offn chr, oh Ang e rd Lymphkt, m brnchpl Erw
32.1x.00↔	Sonstige Exzision an einem Bronchus, n.n.bez.	32.42.13↔	Lbkt an d L, offn chr, oh Ang e rd Lymphkt, m angiopl Erw
32.1x.10↔	Sonstige Exzision an einem Bronchus, Bifurkationsresektion	32.42.14↔	Lbkt an d L, offn chr, oh Ang rd Lymphkt, m brnchpl u angiopl Erw
32.1x.20↔	So Exz an e Bronch, Rev e Bronchusstumpfsuffizienz	32.42.19↔	Lobekt an d Lu, offen chir, oh Ang e rad Lymphkt, So
32.1x.99↔	Sonstige Exzision an einem Bronchus, sonstige	32.42.20↔	Lobekt an d Lu, offen chir, m radik Lymphkt, n.n.bez.
32.24↔	Perkutane Exzision von Läsion oder Gewebe an der Lunge	32.42.21↔	Lbkt an d L, offn chr, m rdk Lymphkt, oh brnchpl o angiopl Erw

32.42.22↔	Lbkt an d L, offn chr, m rdk Lymphkt, m brnchpl Erw	34.3x.25↔	Resektion von Läs o Gew d Mdst, m Lungenres und GefErs
32.42.23↔	Lbkt an d L, offn chr, m rdk Lymphkt, m angiopl Erw	34.3x.26↔	Res von Läs o Gew d Mdst, m Lungenres und Perikardtres
32.42.24↔	Lbkt an d L, offn chr, m rdk Lymphkt, m brnchpl u angiopl Erw	34.3x.27↔	Res von Läs o Gew d Mdst, m Perikardtres und GefErs
32.42.29↔	Lobekt an d Lu, offen chir, m radik Lymphekt, sonstige	34.3x.28↔	Rs v Läs o Gw d Mdst, m Lngn u Prkrdrts u GfErs
32.42.30↔	Lobektomie an der Lunge, erweitert	34.3x.29↔	Resektion von Läsion oder Gewebe des Mediastinums, sonstige
32.42.40↔	Lobektomie an der Lunge, Bilobektomie, n.n.bez.	34.3x.30↔	Destruktion von Läsion oder Gewebe des Mediastinums
32.42.41↔	Lobekt an d Lu, Bilobekt, ohne bronchopl o angiopl Erw	34.3x.99↔	Exz oder Destr von Läs oder Gew d Mdst, sonstige
32.42.42↔	Lobektomie an d Lunge, Bilobekt, mit bronchopl Erw	34.4x.00↔	Exzision oder Destr einer Läsion an d Bruw, n.n.bez.
32.42.43↔	Lobektomie an d Lunge, Bilobekt, mit angiopl Erw	34.4x.10↔	Exzision einer Läsion an der Brustwand
32.42.44↔	Lobekt an d Lu, Bilobekt, m bronchopl und angiopl Erw	34.4x.20↔	Teilresektion einer Läsion an der Brustwand, n.n.bez.
32.42.49↔	Lobektomie an der Lunge, Bilobektomie, sonstige	34.4x.21↔	Teilresektion e Läsion an der Brustwand, ohne Rekonstruktion
32.49↔	Sonstige Lobektomie an der Lunge	34.4x.22↔	Teilresektion einer Läsion an der Brustwand, mit Rekonstruktion
32.50↔	Thorakoskopische Pneumonektomie	34.4x.30↔	Rs e Läs an d Brw, kmpplt Rs d Strmns, n.n.bz.
32.59↔	Exzision der Lunge, n.n.bez.	34.4x.31↔	Res e Läs an d Bruw, komplette Res d Sternums, oh Reko
32.9↔	Sonstige Exzision an der Lunge	34.4x.32↔	Res e Läs an d Bruw, komplette Res d Sternums, m Reko
33.0↔	Inzision an einem Bronchus	34.4x.40↔	Destruktion einer Läsion an der Brustwand
33.1↔	Inzision an der Lunge	34.4x.99↔	Exzision oder Destr einer Läsion an d Bruw, sonstige
33.20↔	Thorakoskopische Lungenbiopsie	34.51↔	Dekortikation der Lunge
33.39↔	Sonstiger chirurgischer Lungenkollaps	34.52↔	Thorakoskopische Dekortikation der Lunge
33.41↔	Naht eines Bronchusrissses	34.59.00↔	Sonstige Exzision an der Pleura, n.n.bez.
33.42↔	Verschluss einer Bronchusfistel	34.59.10↔	Sonstige Exzision an der Pleura, thorakoskopische Pleurektomie
33.43↔	Verschluss einer Lungenverletzung	34.59.20↔	Sonst Exzision an der Pleura, offen chirurgische Pleurektomie
33.48.00↔	So und Plast Rekonstruktionen an e Bronch, n.n.bez.	34.59.99↔	Sonstige Exzision an der Pleura, sonstige
33.48.10↔	Plst Dckng brnchialr Anstmsn u Näht, n.n.bz.	34.73↔	Verschluss anderer Thoraxfisteln
33.48.11↔	Plst Dckng brnchialr Anstmsn u Näht, m Omntm mjs	34.81↔	Exzision von Läsion oder Gewebe am Zwerchfell
33.48.12↔	Plst Dckng brnchialr Anstmsn u Näht, m MTmnp	34.82↔	Naht eines Zwerchfellrissses
33.48.13↔	Plast Deckung bronchialer Anastomosen u Nähte, m Perik	34.83↔	Verschluss einer Zwerchfellfistel
33.48.14↔	Plst Dckng brnchialr Anstmsn u Näht, m Zwrchf	34.84↔	Sonstige plastische Rekonstruktion am Zwerchfell
33.48.15↔	Plst Dckng brnchialr Anstmsn u Näht, m Vn azygs	36.31↔	Transmyokardiale Revaskularisation am offenen Thorax
33.48.16↔	Plast Deckung bronchialer Anastomosen u Nähte, m Pleur	36.32↔	Sonstige transmyokardiale Revaskularisation
33.48.17↔	Plst Dckng brnchialr Anstmsn u Näht, m prkrdialm Ftt	36.33↔	Endoskopische transmyokardiale Revaskularisation
33.48.19↔	Plast Deckung bronchialer Anastomosen und Nähte, So	36.34↔	Perkutane transmyokardiale Revaskularisation
33.48.99↔	So und Plast Rekonstruktionen an e Bronch, So	37.12↔	Perikardiotomie
33.49.00↔	Sonstige und Plast Rekonstruktion an d Lu, n.n.bez.	37.31.00↔	Perikardektomie, n.n.bez.
33.49.10↔	Plst Dckng intrthr vsk Anstmsn u Näht, n.n.bz.	37.31.10↔	Perikardektomie, partiell
33.49.11↔	Plst Dckng intrthr vsk Anstmsn u Näht, m Omntm mjs	37.31.20↔	Perikardektomie, total
33.49.12↔	Plst Dckng intrthr vsk Anstmsn u Näht, m MTmnp	37.31.30↔	Adhäsiolyse am Perikard
33.49.13↔	Plst Dckng intrthr vsk Anstmsn u Näht, m Prk	37.31.99↔	Perikardektomie, sonstige
33.49.14↔	Plst Dckng intrthr vsk Anstmsn u Näht, m Zwrchf	37.41↔	Implant von prothetischem herzunterst System a Herz
33.49.15↔	Plst Dckng intrthr vsk Anstmsn u Näht, m Vn azygs	37.62↔	Einsetzen von nicht-implantierbarem herzunterstützt System
33.49.16↔	Plst Dckng intrthr vsk Anstmsn u Näht, m Pleur	37.65.00↔	Implant von äusserlichem herzunterst System, n.n.bez.
33.49.17↔	Plst Dckng intrthr vsk Anstmsn u Näht, m prkrdialm Ftt	37.65.10↔	Implnt(ffn chr)e extrk Pmp(z.B. Kreislp o Zntrpm),nnbz
33.49.19↔	Plast Deckung intrathor vask Anastomosen u Nähte, So	37.65.11↔	Imp(ffn chr)e extrk Pmp(z.B. Kreislp o Zntrpm),unvnt
33.49.99↔	Sonstige und Plast Rekonstruktion an d Lu, sonstige	37.65.12↔	Implnt(ffn chr)e extrk Pmp(z.B. Kreislp o Zntrpm),bv
33.71.00↔	End Einsetz o Ersetz von Bronchialventil(en), n.n.bez.	37.65.19↔	Implnt(ffn chr)e extrk Pmp(z.B. Kreislp o Zntrpm),S
33.71.10↔	Endoskopisches Einsetzen von Bronchialventil(en), n.n.bez.	37.65.20↔	Implant (offen chir) e parakorporalen Pumpe, n.n.bez.
33.71.11↔	Endoskopisches Einsetzen von Bronchialventil(en), ein Ventil	37.65.21↔	Implant (offen chir) e parak Pumpe, univentrikulär
33.71.12↔	Endoskopisches Einsetzen von Bronchialventil(en), zwei Ventile	37.65.22↔	Implantation (offen chir) e parakorporalen Pumpe, biv
33.71.13↔	Endoskopisches Einsetzen von Bronchialventil(en), drei Ventile	37.65.29↔	Implant (offen chir) e parakorporalen Pumpe, sonstige
33.71.14↔	Endoskopisches Einsetzen von Bronchialventil(en), vier Ventile	37.65.50↔	Dauer d Beh m e univentr extrak Pumpe, n.n.bez.
33.71.15↔	End Einsetz von Bronchialventil(en), 5 u mehr Ventile	37.65.51↔	Dauer d Bh m e unvnt extrk Pmp: wng als 48 Std
33.71.20↔	Endoskopisches Ersetzen von Bronchialventil(en), n.n.bez.	37.65.52↔	Dauer d Bh m e unvnt extrk Pmp: 48 bs unt 96 Std
33.71.21↔	Endoskopisches Ersetzen von Bronchialventil(en), ein Ventil	37.65.53↔	Dauer d Beh m e univentr extrak Pumpe: 96 Std u läng
33.71.22↔	Endoskopisches Ersetzen von Bronchialventil(en), zwei Ventile	37.65.60↔	Dauer d Beh mit e biv extrakorporalen Pumpe, n.n.bez.
33.71.23↔	Endoskopisches Ersetzen von Bronchialventil(en), drei Ventile	37.65.61↔	Dauer d Beh m e biv extrak Pumpe: weniger als 48 Std
33.71.24↔	Endoskopisches Ersetzen von Bronchialventil(en), vier Ventile	37.65.62↔	Dauer d Beh m e biv extrak Pumpe: 48 bis unter 96 Std
33.71.25↔	End Ersetz von Bronchialventil(en), 5 und mehr Ventile	37.65.69↔	Dauer d Beh mit e biv extrak Pumpe: mehr Stunden
33.71.99↔	End Einsetz o Ersetz von Bronchialventil(en), sonstige	37.65.99↔	Implant von äusserlichem herzunterst System, sonstige
33.79↔	End Einsetz von So Bronchialvorrichtung o Substanz	37.67↔	Implantation eines herzmuskelstimulierenden Systems
33.92↔	Ligatur eines Bronchus	37.91↔	Offene Herzmassage
33.98↔	Sonstige Operationen an einem Bronchus	37.99.00↔	Sonstige Operationen an Herz und Perikard, n.n.bez.
33.99↔	Sonstige Operationen an der Lunge	37.99.10↔	Intramyokardiale Stammzelltherapie, n.n.bez.
34.02↔	Probethorakotomie	37.99.11↔	Intramyok Stammzth oh Anr v Stammzfrakt o kult Verm
34.3x.00↔	Exz oder Destr von Läs oder Gew d Mdst, n.n.bez.	37.99.12↔	Intramyok Stammzth m Anr v Stammzfrakt o kult Verm
34.3x.10↔	Exzision von Läsion oder Gewebe des Mediastinums	37.99.19↔	Intramyokardiale Stammzelltherapie, sonstige
34.3x.20↔	Resektion von Läsion oder Gewebe des Mediastinums, n.n.bez.	37.99.20↔	Operationen bei kongenitalen Anomalien des Herzens, n.n.bez.
34.3x.21↔	Res von Läs o Gew d Mdst, oh Res an mediast Organen	37.99.29↔	Operationen bei kongenitalen Anomalien des Herzens, sonstige
34.3x.22↔	Rs v Läs o Gw d Mdst, m Lngnrs o Brstwndteilstktion	37.99.30↔	Ligatur eines Herzohres
34.3x.23↔	Resektion von Läs o Gew d Mdst, m Perikardtres	37.99.80↔	Reoperation an Herz und Perikard
34.3x.24↔	Resektion von Läs o Gew d Mdst, m prothetischem GefErs	37.99.99↔	Sonstige Operationen an Herz und Perikard, sonstige

38.04.00↔	Inzision der Aorta, n.n.bez.	38.63.99↔	Sonstige Exzision von Gefässen der oberen Extremität, sonstige
38.04.10↔	Inzision von Aorta ascendens und Aortenbogen	38.64.00↔	Sonstige Exzision der Aorta, n.n.bez.
38.04.20↔	Inzision der Aorta descendens	38.64.10↔	Sonstige Exzision der thorakalen Aorta
38.04.30↔	Inzision der Aorta abdominalis	38.64.20↔	Sonstige Exzision der Aorta abdominalis
38.04.99↔	Inzision der Aorta, sonstige	38.64.99↔	Sonstige Exzision der Aorta, sonstige
38.05.00↔	Inzision von anderen thorakalen Gefässen, n.n.bez.	38.65.00↔	Sonstige Exzision von thorakalen Gefässen, n.n.bez.
38.05.10↔	Inzision von anderen thorakalen Arterien	38.65.10↔	Sonstige Exzision von thorakalen Arterien
38.05.20↔	Inzision von thorakalen Venen, n.n.bez.	38.65.20↔	Sonstige Exzision von thorakalen Venen, n.n.bez.
38.05.21↔	Inzision von thorakalen tiefen Venen	38.65.21↔	Sonstige Exzision der V. cava superior
38.05.29↔	Inzision von thorakalen Venen, sonstige	38.65.22↔	Sonstige Exzision von sonstigen tiefen thorakalen Venen
38.05.99↔	Inzision von anderen thorakalen Gefässen, sonstige	38.65.29↔	Sonstige Exzision von thorakalen Venen, sonstige
38.07.00↔	Inzision von abdominalen Venen, n.n.bez.	38.65.99↔	Sonstige Exzision von thorakalen Gefässen, sonstige
38.07.10↔	Inzision von tiefen abdominalen Venen, n.n.bez.	38.84.00↔	Sonstiger chirurgischer Verschluss der Aorta, n.n.bez.
38.07.11↔	Inzision der V. cava inferior	38.84.10↔	Sonstiger chirurgischer Verschluss der thorakalen Aorta
38.07.12↔	Inzision der V. iliaca	38.84.20↔	Sonstiger chirurgischer Verschluss der Aorta abdominalis
38.07.19↔	Inzision von tiefen abdominalen Venen, sonstige	38.84.99↔	Sonstiger chirurgischer Verschluss der Aorta, sonstige
38.07.99↔	Inzision von abdominalen Venen, sonstige	38.85.00↔	So chir Verschluss von and thorakalen Gef, n.n.bez.
38.15.00↔	Endarterektomie der anderen thorakalen Gefässe, n.n.bez.	38.85.10↔	So chir Verschluss von and thorakalen Aa, n.n.bez.
38.15.10↔	Endarterektomie der A. subclavia	38.85.11↔	Sonstiger chirurgischer Verschluss der A. subclavia
38.15.20↔	Endarterektomie des Truncus brachiocephalicus	38.85.12↔	Sonstiger chirurgischer Verschluss der A. pulmonalis
38.15.30↔	Endarterektomie der A. pulmonalis	38.85.13↔	Sonstr chirurgischer Verschluss des Truncus brachiocephalicus
38.15.40↔	Endarterektomie der V. pulmonalis	38.85.19↔	So chir Verschluss von and thorakalen Aa, sonstige
38.15.99↔	Endarterektomie der anderen thorakalen Gefässe, sonstige	38.85.20↔	So chir Verschluss von thorakalen Venen, n.n.bez.
38.34.00↔	Resektion der Aorta mit Anastomose, n.n.bez.	38.85.21↔	Sonstiger chirurgischer Verschluss der V. cava superior
38.34.10↔	Resektion d Aort ascendens und d Aortenbogens m Anast	38.85.22↔	Sonstiger chirurgischer Verschluss der V. pulmonalis
38.34.20↔	Resektion der Aorta descendens mit Anastomose	38.85.23↔	Sonstiger chirurgischer Verschluss der V. subclavia
38.34.30↔	Resektion der Aorta abdominalis mit Anastomose	38.85.28↔	So chir Verschluss von sonst tiefen thorakalen Venen
38.34.99↔	Resektion der Aorta mit Anastomose, sonstige	38.85.29↔	So chir Verschluss von thorakalen Venen, sonstige
38.35.00↔	Resektion von thorakalen Gefässen mit Anastomose, n.n.bez.	38.85.99↔	So chir Verschluss von and thorakalen Gef, sonstige
38.35.10↔	Resektion von thorakalen Arterien mit Anastomose, n.n.bez.	39.21.00↔	Anastomose von der V. cava zur A. pulmonalis, n.n.bez.
38.35.11↔	Resektion der A. subclavia mit Anastomose	39.21.10↔	GlennOp an e funktionell/morphologisch univentr Herz
38.35.12↔	Resektion des Truncus brachiocephalicus mit Anastomose	39.21.99↔	Anastomose von der V. cava zur A. pulmonalis, sonstige
38.35.13↔	Resektion der A. pulmonalis mit Anastomose	39.31.00↔	Naht einer Arterie, n.n.bez.
38.35.19↔	Resektion von thorakalen Arterien mit Anastomose, sonstige	39.31.10↔	Naht einer Arterie an Kopf und Hals, n.n.bez.
38.35.20↔	Resektion von thorakalen Venen mit Anastomose, n.n.bez.	39.31.11↔	Naht einer intrakraniellen Arterie
38.35.21↔	Resektion der V. pulmonalis mit Anastomose	39.31.19↔	Naht einer Arterie an Kopf und Hals, sonstige
38.35.22↔	Resektion der V. subclavia mit Anastomose	39.31.20↔	Naht einer Arterie des Oberarms, n.n.bez.
38.35.23↔	Resektion der V. cava superior mit Anastomose	39.31.21↔	Naht der A. axillaris
38.35.28↔	Res von thorakalen von sonstigen tiefen Venen m Anast	39.31.22↔	Naht der A. brachialis
38.35.29↔	Resektion von thorakalen Venen mit Anastomose, sonstige	39.31.29↔	Naht einer Arterie des Oberarms, sonstige
38.35.99↔	Resektion von thorakalen Gefässen mit Anastomose, sonstige	39.31.30↔	Naht einer Arterie des Unterarms
38.45.00↔	Resektion von thorakalen Blutgefässen mit Ersatz, n.n.bez.	39.31.40↔	Naht einer Arterie der Hand
38.45.10↔	Resektion der thorakalen Aorta mit Ersatz, n.n.bez.	39.31.50↔	Naht einer Arterie der unteren Extremität
38.45.11↔	Resektion Aorta ascendens od des Aortenbogens mit Ersatz	39.31.60↔	Naht der Aorta, n.n.bez.
38.45.12↔	Resektion der Aorta thoracica mit Ersatz	39.31.61↔	Naht der thorakalen Aorta
38.45.13↔	Resektion der Aorta thoracoabdominalis mit Ersatz	39.31.62↔	Naht der abdominalen Aorta
38.45.14↔	Resektion der thorakalen Aorta und Ersatz mit Hybridprothese	39.31.69↔	Naht der Aorta, sonstige
38.45.19↔	Resektion der thorakalen Aorta mit Ersatz, sonstige	39.31.70↔	Naht von sonstigen thorakalen Arterien, n.n.bez.
38.45.20↔	Resektion sonstiger thorakaler Arterien mit Ersatz, n.n.bez.	39.31.71↔	Naht der A. pulmonalis
38.45.21↔	Resektion der A. pulmonalis mit Ersatz	39.31.72↔	Naht des Truncus brachiocephalicus
38.45.22↔	Resektion des Truncus brachiocephalicus mit Ersatz	39.31.73↔	Naht der A. subclavia
38.45.29↔	Resektion sonstiger thorakaler Arterien mit Ersatz	39.31.79↔	Naht von thorakalen Arterien, sonstige
38.45.30↔	Resektion thorakaler Venen mit Ersatz, n.n.bez.	39.31.80↔	Naht von abdominalen Arterien, n.n.bez.
38.45.31↔	Resektion der V. cava superior mit Ersatz	39.31.81↔	Naht des Truncus coeliacus
38.45.38↔	Resektion sonstiger tiefer thorakaler Venen mit Ersatz	39.31.82↔	Naht der A. gastrica
38.45.39↔	Resektion thorakaler Venen mit Ersatz, sonstige	39.31.83↔	Naht der A. hepatica
38.45.99↔	Resektion von thorakalen Blutgefässen mit Ersatz, sonstige	39.31.84↔	Naht der A. lienalis
38.47.00↔	Resektion von abdominalen Venen mit Ersatz, n.n.bez.	39.31.85↔	Naht der A. renalis
38.47.10↔	Resektion von tiefen abdominalen Venen mit Ersatz, n.n.bez.	39.31.86↔	Naht der A. mesenterialis
38.47.11↔	Resektion der V. cava inferior mit Ersatz	39.31.87↔	Naht der A. lumbalis
38.47.12↔	Resektion der V. iliaca mit Ersatz	39.31.88↔	Naht der A. iliaca
38.47.19↔	Resektion von tiefen abdominalen Venen mit Ersatz, sonstige	39.31.89↔	Naht von abdominalen Arterien, sonstige
38.47.99↔	Resektion von abdominalen Venen mit Ersatz, sonstige	39.31.99↔	Naht einer Arterie, sonstige
38.63.00↔	Sonstige Exzision von Gefässen der oberen Extremität, n.n.bez.	39.49.00↔	Sonstige Revision nach vaskulärem Eingriff, n.n.bez.
38.63.10↔	Sonstige Exzision von Arterien der oberen Extremität, n.n.bez.	39.49.10↔	Revision einer Gefäßanastomose
38.63.11↔	Sonstige Exzision von Arterien der Hand	39.49.20↔	Revision eines vaskulären Implantates
38.63.19↔	Sonstige Exzision von Arterien der oberen Extremität, sonstige	39.49.21↔	Wechsel eines vaskulären Implantates
38.63.20↔	Sonstige Exzision von Venen der oberen Extremität, n.n.bez.	39.49.22↔	Entfernung eines vaskulären Implantates
38.63.21↔	Sonstige Exzision von tiefen Venen der oberen Extremität	39.49.30↔	Ersatz eines kardialen Conduit
38.63.29↔	Sonstige Exzision von Venen der oberen Extremität, sonstige	39.49.99↔	Sonstige Revision nach vaskulärem Eingriff, sonstige

39.52.00↔	Sonstige Korrektur eines Aneurysmas, n.n.bez.	40.59.10↔	Radikale Exz and Lk als selbständiger Eingr, n.n.bez.
39.52.10↔	So Korr e Aneur von Blutgefäßen an Kopf u Ha, n.n.bez.	40.59.11↔	Radikale Exz mediastinaler Lk als selbständiger Eingr
39.52.11↔	Sonstige Korrektur e Aneur von intrakr Blutgefäßen	40.59.12↔	Rad Exz peribronchialer Lk als selbständiger Eingr
39.52.19↔	So Korr e Aneur von Blutgefäßen an Kopf und Ha, So	40.59.19↔	Radikale Exz and Lk als selbständiger Eingr, sonstige
39.52.20↔	Sonstige Korrektur eines Aneurysmas der Aorta, n.n.bez.	40.59.20↔	Radikale Exz and Lk i Rahmen e and Eingr, n.n.bez.
39.52.21↔	S offn Chr Krr Aneur d Art ascndns,d Artnbgns u d thr Art	40.59.21↔	Radikale Exz mediastinaler Lk i Rahmen e and Eingr
39.52.22↔	Sonstige offen Chir Korrektur eines Aneur der Aort abd	40.59.22↔	Radikale Exz peribronchialer Lk i Rahmen e and Eingr
39.52.29↔	Sonstige Korrektur eines Aneurysmas der Aorta, sonstige	40.59.29↔	Radikale Exz and Lk i Rahmen e and Eingr, sonstige
39.52.99↔	Sonstige Korrektur eines Aneurysmas, sonstige	40.59.99↔	Radikale Exzision anderer Lymphknoten, sonstige
39.54.00↔	Re-entry Operation, n.n.bez.	40.62↔	Fistulierung des Ductus thoracicus
39.54.10↔	Re-entry Operation, thorakale Aorta	40.63↔	Verschluss einer Fistel des Ductus thoracicus
39.54.20↔	Re-entry Operation, Aorta abdominalis	40.64↔	Ligatur des Ductus thoracicus
39.54.99↔	Re-entry Operation, sonstige	40.69↔	Sonstige Operationen am Ductus thoracicus
40.22.00↔	Exzision eines mamma-internalen Lymphknotens, n.n.bez.	42.51.00↔	Intrathorakale Ösophagoösophagostomie, n.n.bez.
40.22.10↔	Exzision e mamma-internalen Lymphknotens, thorakoskop	42.51.10↔	Intrathorakale Ösophagoösophagostomie, sonstige
40.22.20↔	Exzision e mamma-internalen Lymphknotens, offen chirurgisch	42.51.99↔	Intrathorakale Ösophagoösophagostomie, sonstige
40.22.99↔	Exzision eines mamma-internalen Lymphknotens, sonstige	42.82↔	Naht einer Ösophagus-Verletzung
40.51.00↔	Radikale Exzision von axillären Lymphknoten, n.n.bez.	42.83↔	Verschluss einer Ösophagostomie
40.51.10↔	Radikale Exz von axillären Lk als selbständiger Eingr	42.89↔	Sonstige Rekonstruktion am Ösophagus
40.51.11↔	Radikale Exz von axillären Lk i Rahmen e and Eingr	53.7↔	Operation einer Zwerchfellhernie, abdominaler Zugang
40.51.99↔	Radikale Exzision von axillären Lymphknoten, sonstige	53.80↔	Op e Zwerchfellhernie d thorakalen Zugang, n.n.bez.
40.52.00↔	Radikale Exzision von periaortalen Lymphknoten, n.n.bez.	53.81↔	Plikatur des Zwerchfells
40.52.10↔	Rd Exz v rtrprtn(praort,prk)u plvnn Lk als slbst Engr	53.82↔	Operation einer parasternalen Hernie
40.52.11↔	Rd Exz v rtrprtn(praort,prk)u plvnn Lk i Rhmn e and Engr	77.91.00↔	Totale Res von Skap, Klav, Rip und Sternum, n.n.bez.
40.52.99↔	Radikale Exzision von periaortalen Lymphknoten, sonstige	77.91.10↔	Totale Resektion von Skapula und Klavikula
40.53.00↔	Radikale Exzision von iliakalen Lymphknoten, n.n.bez.	77.91.11↔	Totale Resektion einer Rippe
40.53.10↔	Radikale Exz von iliakalen Lk als selbständiger Eingr	77.91.12↔	Totale Resektion einer Halsrippe
40.53.11↔	Radikale Exz von iliakalen Lk i Rahmen e and Eingr	77.91.13↔	Totale Resektion des Sternums
40.53.99↔	Radikale Exzision von iliakalen Lymphknoten, sonstige	77.91.99↔	Totale Res von Skap, Klav, Rip und Sternum, sonstige
40.59.00↔	Radikale Exzision anderer Lymphknoten, n.n.bez.		

ADRG E06**Andere Lungenresektionen, Biopsie an Thoraxorganen und Eingriffe an der Thoraxwand**

Prozedur in Tabelle E06-1

DRG E06A**Andere Lungenresektionen, Biopsie an Thoraxorganen und Eingriffe an der Thoraxwand mit äußerst schweren CC**

PCCL > 3

DRG E06B**Andere Lungenresektionen, Biopsie an Thoraxorganen und Eingriffe an der Thoraxwand ohne äußerst schwere CC, Alter < 16 Jahre**

Alter < 16 Jahre

DRG E06C**Andere Lungenresektionen, Biopsie an Thoraxorganen und Eingriffe an der Thoraxwand ohne äußerst schwere CC, Alter > 15 Jahre****Prozedur E06-1**

07.16.00↔	Biopsie am Thymus, n.n.bez.	33.25↔	Offene Bronchusbiopsie
07.16.10↔	Geschlossene [perkutane] [Nadel-] Biopsie am Thymus	33.28↔	Offene Lungenbiopsie
07.16.11↔	Offene Biopsie am Thymus	33.34.00↔	Thorakoplastik, n.n.bez.
07.16.99↔	Biopsie am Thymus, sonstige	33.34.10↔	Thorakoplastik, partiell
32.09.00↔	So Lok Exz o Destr von Läs o Gew an e Bronch, n.n.bez.	33.34.20↔	Thorakoplastik, komplett
32.09.10↔	So Lok Exz o Destr v Läs o Gew an e Bronch, d Thorakot	33.34.99↔	Thorakoplastik, sonstige
32.09.20↔	S Lk Exz o Dstr v Läs o Gw an e Brmch, d Thrkskpie	34.27.00↔	Biopsie am Zwerchfell, n.n.bez.
32.09.99↔	So Lok Exz o Destr von Läs o Gew an e Bronch, So	34.27.10↔	Geschlossene (Nadel-) Biopsie am Zwerchfell
32.20↔	Thorakoskop Exzision von Läsion oder Gewebe an der Lunge	34.27.20↔	Offene Biopsie am Zwerchfell
32.21↔	Plikatur einer Emphyseblase	34.27.99↔	Biopsie am Zwerchfell, sonstige
32.22↔	Chirurgische Lungenvolumenreduktion	34.71↔	Naht einer Brustwandverletzung
32.23↔	Offene Exzision von Läsion oder Gewebe an der Lunge	34.72↔	Verschluss einer Thorakostomie
32.25↔	Thorakoskop Ablation von Läsion oder Gewebe an der Lunge	34.74↔	Korrektur einer Brustwanddeformität
32.26↔	Sonstige und Ni näh bez Exz von Läs oder Gew an d Lu	34.79.00↔	Sonstige plastische Rekonstruktion an der Brustwand, n.n.bez.
32.28↔	Endosk Exz oder Destr von Läsion oder Gew an d Lunge	34.79.10↔	S Plst Rk an d Brw, sk Vrschl e Thrkt, n.n.bz.
32.29↔	Sonstige Lok Exz oder Destr von Läs oder Gew an d Lu	34.79.11↔	S Plst Rk an d Brw, sk Vrschl e Thrkt, d Drht
32.30↔	Thorakoskopische Segmentresektion der Lunge	34.79.12↔	So Plast Reko an d Bruw, sek Verschl e Thorakot, d Pl
32.39↔	Sonst und nicht näher bez Segmentresektion der Lunge	34.79.19↔	So Plast Reko an d Bruw, sek Verschluss e Thorakot, So

34.79.20↔	So Plast Reko an d Bruw, Stab, offen chir, n.n.bez.	37.24.00↔	Perikardbiopsie, n.n.bez.
34.79.21↔	So Plast Reko an d Bruw, Stab, offen chir, d Draht	37.24.10↔	Geschlossene [perkutane] [Nadel-] Biopsie des Perikards
34.79.22↔	So Plast Reko an d Bruw, Stab, offen chir, d Pl	37.24.20↔	Offene Perikardbiopsie
34.79.29↔	So Plast Reko an d Bruw, Stab, offen chir, So	37.24.99↔	Perikardbiopsie, sonstige
34.79.30↔	S Plst Rk an d Brw, off Rp e Strmmfrktr, n.n.bz.	37.25.00↔	Herzbiopsie, n.n.bez.
34.79.31↔	S Plst Rk an d Brw, off Rp e Strmmfrktr, d Drht	37.25.10↔	Geschlossene [perkutane] [Nadel-] Biopsie des Myokards
34.79.32↔	S Plst Rk an d Brw, off Rp e Strmmfrktr, d Pl	37.25.20↔	Transvasale Biop des Endokards, Myokards u Endomyokards
34.79.39↔	So Plast Reko an d Bruw, off Rep e Sternumfraktur, So	37.25.30↔	Herzbiopsie, offen
34.79.40↔	So Plast Reko an d Bruw, Knochenplastik und Knocht	37.25.99↔	Herzbiopsie, sonstige
34.79.99↔	Sonstige plastische Rekonstruktion an der Brustwand, sonstige		

ADRG E07**Eingriffe bei Schlafapnoesyndrom**

Hauptdiagnose in Tabelle E07-1 und Prozedur in Tabelle E07-2

DRG E07Z**Eingriffe bei Schlafapnoesyndrom****Hauptdiagnose E07-1**

E66.20	Übermäß Adipos m alveolärer Hypoventilat: BMI 30 - < 35	G47.31	Obstruktives Schlafapnoe-Syndrom
E66.21	Übermäß Adipos m alveolärer Hypoventilat: BMI 35 - < 40	G47.32	Schlafbezogenes Hypoventilations-Syndrom
E66.22	Übermäß Adipos m alveolärer Hypoventilat: BMI 40 u mehr	G47.38	Sonstige Schlafapnoe
E66.29	Übermäß Adipositas m alveolärer Hypoventilat: BMI nnbez	G47.39	Schlafapnoe, nicht näher bezeichnet
G47.30	Zentrales Schlafapnoe-Syndrom		

Prozedur E07-2

21.5↔	Submuköse Resektion des Nasenseptums	28.2x.10↔	Part Res d Tonsille [Tonsillotomie] oh Adenoidekt
21.61↔	Konchektomie durch Kauterisation oder Kryochirurgie	28.2x.11↔	Total Tonsillektomie ohne Adenoidektomie
21.69.00↔	Sonstige Konchektomie, n.n.bez.	28.2x.12↔	Abszessstonsillektomie
21.69.10↔	Konchotomie und Abtragung von hinteren Enden	28.2x.99↔	Tonsillektomie ohne Adenoidektomie, sonstige
21.69.11↔	Submuköse Resektion (Turbinoplastik)	28.3↔	Tonsillektomie mit Adenoidektomie
21.69.12↔	Sonstige Operationen an der unteren Nasenmuschel	28.4↔	Exzision eines Tonsillenrestes
21.69.99↔	Sonstige Konchektomie, sonstige	28.6↔	Adenoidektomie ohne Tonsillektomie
21.83.00↔	Totale plastische Nasenrekonstruktion, n.n.bez.	29.33.00↔	(Partielle) Pharyngektomie, n.n.bez.
21.83.10↔	Septorhpl m Korr d Knorp o d Kn, m lok autog Tx	29.33.10↔	Partielle Pharyngektomie, ohne Rekonstruktion
21.83.11↔	Sptrhpl m Krr d Knrp o d Kn, m dst autg Tx, allg o xng Tx	29.33.11↔	Part Pharyngekt, Rekonstruktion m gestielt reg o Fernl
21.83.12↔	Septorhinoplastik mit Korrektur des Knochens und des Knorpels	29.33.12↔	Part Pharyngekt, Reko m fr mikrovaskanast Tx
21.83.20↔	Tot Plast Nasenrekonstruktion m Implant von allopl Mat	29.33.20↔	Totale Pharyngekt, Reko m gestielt reg o Fernl
21.83.99↔	Totale plastische Nasenrekonstruktion, sonstige	29.33.21↔	Tt Phryngkt, Rk m fr mkrvsknst Tx, fr Drmtr o Mgnhchzg
21.84↔	Revision einer Rhinoplastik	29.33.99↔	(Partielle) Pharyngektomie, sonstige
21.85↔	Augmentationsrhinoplastik	29.4x.00↔	Plastische Rekonstruktion am Pharynx, n.n.bez.
21.86.00↔	Rhinoplastik der Nasenweichteile, n.n.bez.	29.4x.10↔	Plast Reko a Phar, m lok Schleimhaut o fr Hautlap
21.86.10↔	Rhinoplastik der Nasenweichteile, äußere Nase	29.4x.11↔	Plast Rekonstruktion a Phar, m gestielt myokutanen Lp
21.86.11↔	Rhinoplastik mit lokalen oder distalen Lappen	29.4x.12↔	Plst Rk a Phr, m mkrvsk anstmsiertm Tx, Drmtr o Mgnhchzg
21.86.99↔	Rhinoplastik der Nasenweichteile, sonstige	29.4x.99↔	Plastische Rekonstruktion am Pharynx, sonstige
21.87↔	Sonstige Rhinoplastik	29.59↔	Sonstige plastische Rekonstruktion am Pharynx
21.88.00↔	Sonstige Septumplastik, n.n.bez.	30.3x.00↔	Vollständige Laryngektomie, n.n.bez.
21.88.10↔	Septumplastik, Septumunterfütterung	30.3x.10↔	Vollständige Laryngektomie, ohne Rekonstruktion
21.88.11↔	Sptmpl, Vrschl e Sptmprfrition m SchleimhVrschieblppn	30.3x.11↔	Vollständige Laryekt, Rekonstruktion m lok Schleimhaut
21.88.12↔	Septumplastik, Plastische Korrektur ohne Resektion	30.3x.12↔	Vollständige Laryekt, Reko m Ni vaskularisiertem Tx
21.88.13↔	Septumplastik, Plastische Korrektur mit Resektion	30.3x.13↔	Vollständige Laryekt, Rekonstruktion m gestielt reg Lp
21.88.14↔	Sptmpl, Plst Rk d Nsnspt, m lk autg Tx (Austauschplstk)	30.3x.14↔	Vollständige Laryekt, Rekonstruktion m gestielt Fernl
21.88.15↔	Sptmpl, Plst Rk d Nsnspt, m dst autg Tx, allg o xng Tx	30.3x.15↔	Vollständige Laryekt, Reko m fr mikrovaskanast Tx
21.88.99↔	Sonstige Septumplastik, sonstige	30.3x.16↔	Vollständige Laryekt, Rekonstruktion mit fr Darmtr
21.89↔	Sonst plastische Rekonstruktion und Operationen an der Nase	30.3x.17↔	Vollständige Laryngektomie, Rekonstruktion mit Magenhochzug
21.99.00↔	Sonstige Nasenoperationen, n.n.bez.	30.3x.19↔	Vollständige Laryngektomie, sonstige Rekonstruktion
21.99.10↔	Eins Resektion e Choanalatresie transnasal endosk	30.3x.99↔	Vollständige Laryngektomie, sonstige
21.99.20↔	Bds Resektion e Choanalatresie transnasal endoskopisch	30.4x.00↔	Radikale Laryngektomie, n.n.bez.
21.99.99↔	Sonstige Nasenoperationen, sonstige	30.4x.10↔	Radikale Laryngektomie, mit Pharyngektomie, oh Rekonstrukt
27.61↔	Naht einer Rissverletzung am Gaumen	30.4x.11↔	Rad Laryekt, m Pharyngekt, Reko m lok Schleimhaut
27.69.00↔	Sonstige plastische Rekonstruktion am Gaumen, n.n.bez.	30.4x.12↔	Rad Laryekt, m Pharyngekt, Reko m Ni vaskul Tx
27.69.10↔	Plastische Rekonstruktion am weichen Gaumen	30.4x.13↔	Rad Laryekt, m Pharyngekt, Reko m gestielt reg Lp
27.69.11↔	Plastische Rekonstruktion am knöchernen Gaumen	30.4x.14↔	Rad Laryekt, m Pharyngekt, Reko m gestielt Lp
27.69.99↔	Sonstige plastische Rekonstruktion am Gaumen, sonstige	30.4x.15↔	Rad Laryekt, m Pharyngekt, Reko m fr mikrovaskanast Tx
27.73↔	Plastische Rekonstruktion an der Uvula	30.4x.16↔	Rad Laryekt, m Pharyngekt, Rekonstruktion m fr Darmtr
28.2x.00↔	Tonsillektomie ohne Adenoidektomie, n.n.bez.	30.4x.17↔	Rad Laryekt, m Pharyngekt, Reko m Magenhochzug

30.4x.19↔	Rad Laryekt, m Pharyngekt, sonstige Rekonstruktion	30.4x.25↔	Rd Lrykt, m Phryngkt u Schlddrs, Rk m fr mkrvsknst Tx
30.4x.20↔	Rad Laryekt, m Pharyngekt und Schlddres, oh Reko	30.4x.26↔	Rd Lrykt, m Phryngkt u Schlddrs, Rk m fr Dmtr
30.4x.21↔	Rd Lrykt, m Phryngkt u Schlddrs, Rk m lk Schleimh	30.4x.27↔	Rd Lrykt, m Phryngkt u Schlddrs, Rk m Mgnhczg
30.4x.22↔	Rd Lrykt, m Phryngkt u Schlddrs, Rk m N vskl Tx	30.4x.29↔	Rad Laryekt, m Pharyngekt und Schlddres, So Reko
30.4x.23↔	Rd Lrykt, m Phryngkt u Schlddrs, Rk m gstielt rg Lp	30.4x.99↔	Radikale Laryngektomie, sonstige
30.4x.24↔	Rd Lrykt, m Phryngkt u Schlddrs, Rk m gstielt Lp		

ADRG E08**Strahlentherapie bei Krankheiten und Störungen der Atmungsorgane**

Prozedur in Tabelle E08-1 und (mindestens eine Prozedur in Tabelle E08-2 oder Dauer der maschinellen Beatmung > 24 Stunden) oder Verweildauer > 1 Tag und Prozedur in Tabelle E08-3

DRG E08A**Strahlentherapie bei Krankheiten und Störungen der Atmungsorgane mit operativem Eingriff oder Beatmung > 24 Stunden**

Prozedur in Tabelle E08-1 und (mindestens eine Prozedur in Tabelle E08-2 oder Dauer der maschinellen Beatmung > 24 Stunden)

DRG E08B**Strahlentherapie bei Krankheiten und Störungen der Atmungsorgane, ohne operativen Eingriff oder Beatmung > 24 Stunden, mehr als ein Belegungstag****Prozedur E08-1**

92.20↔	Infusion von flüssigem Radioisotop	92.25.24↔	Tlrdth m Elkt, Lnbsch, intmd Rdioth, oh bldgst Enst
92.21.00↔	Oberflächenstrahlentherapie: n.n.bez.	92.26.00↔	Teleradiotherapie mit anderen Partikelstrahlen, n.n.bez.
92.21.01↔	Oberflächenstrahlentherapie: Bis zu 2 Bestrahlungsfeldern	92.26.10↔	Protonentherapie, bis zu 2 Bestrf, oh bildgest Einst
92.21.02↔	Oberflächenstrahlentherapie: Mehr als 2 Bestrahlungsfelder	92.26.11↔	Protonentherapie, bis zu 2 Bestrf, mit bildgest Einst
92.22.00↔	Orthovstrth: n.n.bez. Orthovstrth: n.n.bez.	92.26.20↔	Prtnnthrpie, mhr als 2 Bstrf, oh bldgst Enst
92.22.01↔	Orthovoltstrahlentherapie: Bis zu 2 Bestrahlungsfeldern	92.26.21↔	Prtnnthrpie, mhr als 2 Bstrf, m bldgst Enst
92.22.02↔	Orthovoltstrahlentherapie: Mehr als 2 Bestrahlungsfelder	92.26.99↔	Teleradiotherapie mit anderen Partikelstrahlen, sonstige
92.22.11↔	Intraoperative Röntgenstrahlentherapie, bis 300 kV	92.27.00↔	Imp/Eins radak Elm (Brchyth m umschl Rdion), Körprb, S o nnbz
92.22.12↔	Intraoperative Röntgenstrahlentherapie, 300 kV - < 1 MV	92.27.10↔	Imp/Eins radak Elm (Brchyth m umschl Rdion), w Geschl, nnbz
92.22.19↔	Intraoperative Röntgenstrahlentherapie, sonstige	92.27.11↔	Imp o Eins rdioakt Elm (Brchyth m umschl Rdion), intraut
92.23.00↔	Hochvoltstrahlentherapie, n.n.bez.	92.27.12↔	Imp o Eins rdioakt Elm (Brchyth m umschl Rdion), intrvg
92.23.01↔	Telekobaltgerät bis zu 2 Bestrahlungsfelder	92.27.13↔	Imp/Eins radak Elm (Brchyth m umschl Rdion), intu u intv kmb
92.23.02↔	Telekobaltgerät 3 bis 4 Bestrahlungsfelder	92.27.21↔	Imp o Eins rdioakt Elm (Brchyth m umschl Rdion), Körprb
92.23.03↔	Telekobaltgerät mehr als 4 Bestrf oder 3Dgepl Bestr	92.27.22↔	Imp/Eins radak Elm (Brchyth m umschl Rdion), intrkvtr
92.23.08↔	Hochvoltstrahlentherapie: andere Isotope	92.27.23↔	Imp/Eins radak Elm (Brchyth m umschl Rdion), intrlmnl
92.23.09↔	Telekobaltgerät, Sonstige	92.27.30↔	Imp o Eins rdioakt Elm (Brchyth m umschl Rdion), Gf nnbz
92.24.00↔	Teleradiotherapie mit Photonen, Linearbeschleuniger, n.n.bez.	92.27.31↔	Imp/Eins radak Elm (Brchyth m umschl Rdion), Kmrngfäss
92.24.01↔	Teleradth m Phot, Linbesch, Großfeldbestrahlung	92.27.39↔	Imp o Eins rdioakt Elm (Brchyth m umschl Rdion), S Gf
92.24.02↔	Teleradth m Phot, Linbesch, Halbkörperbestrahlung	92.27.70↔	Radioaktive Moulagen, n.n.bez.
92.24.03↔	Teleradth m Phot, Linbesch, Ganzkörperbestrahlung	92.27.71↔	Rdioakt Moulgn: Knstr u Appl v obrfl rdioaktvn Moulgn
92.24.04↔	Teleradiotherapie m Phot, Linbesch, Intraop Strahlth	92.27.72↔	Rdioakt Moulgn: Knstr u Appl v N auf d Körprb vrw Appl
92.24.09↔	Teleradiotherapie mit Photonen, Linearbeschleuniger, sonstige	92.27.73↔	Radioakt Moulagen: Konstr u Appl v Augenapplikatoren
92.24.11↔	Tlrdth m Pht, Lnbsch, bs z 2 Bstrf: M bldgst Enst	92.27.79↔	Radioaktive Moulagen, sonstige
92.24.12↔	Tlrdth m Pht, Lnbsch, mhr als 2 Bstrf: M bldgst Enst	92.28.00↔	Injektion oder Instillation von Radioisotopen, n.n.bez.
92.24.13↔	Tlrdth m Pht, Lnbsch, 3Dgpl Bstr: M bldgst Enst	92.28.01↔	Instillation von offenen Radionukliden in Gelenke
92.24.14↔	Tlrdth m Pht, Lnbsch, intmd Rdioth: M bldgst Enst	92.28.02↔	Rdiojdh bs 1,2 GBq I131: Oh Gb v rkmb Thyreotr (rhTSH)
92.24.21↔	Tlrdth m Pht, Lnbsch, bs z 2 Bstrf: Oh bldgst Enst	92.28.03↔	Rdiojdh bs 1,2 GBq I131: M Gb v rkmb Thyreotr (rhTSH)
92.24.22↔	Tlrdth m Pht, Lnbsch, mhr als 2 Bstrf: Oh bldgst Enst	92.28.04↔	Rdiojdh üb 1,2 bs u 5 GBq I131: Oh Gb rkmb Thyreotr (rhTSH)
92.24.23↔	Tlrdth m Pht, Lnbsch, 3Dgpl Bstr: Oh bldgst Enst	92.28.05↔	Rdiojdh üb 1,2 bs u 5 GBq I131: M Gb rkmb Thyreotr (rhTSH)
92.24.24↔	Tlrdth m Pht, Lnbsch, intmd Rdioth: Oh bldgst Enst	92.28.06↔	Rdiojdh m 5 u mhr GBq I131: Oh Gb rkmb Thyreotr (rhTSH)
92.24.30↔	Tlrdth m Pht: hchkmplx Rdioth m spezisiert Assttng	92.28.07↔	Rdiojdh m 5 u mhr GBq I131: M Gb rkmb Thyreotr (rhTSH)
92.25.00↔	Teleradiotherapie mit Elektronen, Linearbeschleuniger, n.n.bez.	92.28.11↔	Therapie mit offenen Radionukliden bei Knochenmetastasen
92.25.01↔	Teleradth m Elekt, Linbesch, Großfeldbestrahlung	92.28.12↔	Intrvnös plliatv Schmrzth m off Rdion b Knchnmtstn
92.25.02↔	Teleradth m Elekt, Linbesch, Halbkörperbestrahlung	92.28.13↔	Radiorezeptortherapie m DOTA-konjug Somatostatin-Analoga
92.25.03↔	Teleradth m Elekt, Linbesch, Ganzkörperbestrahlung	92.28.20↔	Radioimmuntherapie mit 90Y-lbritumomab-Tiuxetan, parenteral
92.25.04↔	Teleradiotherapie m Elekt, Linbesch, Intraop Strahlth	92.28.21↔	Gabe von Jod-131-MIBG (Metajodbenzylguanidin) parenteral
92.25.09↔	Teleradiotherapie mit Elektronen, Linearbeschleuniger, sonstige	92.28.31↔	Sel Intravask Radiochemoembolisation m I131Lipiodol
92.25.11↔	Teleradiotherapie m Elekt, Linbesch, m bildgest Einst	92.28.32↔	SIRT d Emb v Yttrium90mrkiertn Mkrsphäm
92.25.12↔	Tlrdth m Elkt, Lnbsch, bs z 2 Bstrf, m bldgst Enst	92.28.33↔	Endovaskuläre Brachytherapie mit Rhenium-188
92.25.13↔	Tlrdth m Elkt, Lnbsch, mhr als 2 Bstrf, m bldgst Enst	92.29.00↔	Brachytherapie mit umschlossenen Radionukliden, n.n. bez.
92.25.14↔	Tlrdth m Elkt, Lnbsch, 3Dgpl Bstr, m bldgst Enst	92.29.09↔	Brachytherapie mit umschlossenen Radionukliden, sonstige
92.25.15↔	Tlrdth m Elkt, Lnbsch, intmd Rdioth, m bldgst Enst	92.29.11↔	Intrst Brchyth m Implnt v entfb Str i e Ebn, nied Dssl
92.25.21↔	Tlrdth m Elkt, Lnbsch, bs z 2 Bstrf, oh bldgst Enst	92.29.12↔	Intrst Brchyth m Impl entfb Str i e Eb, gp Dssl (Plsd ds rt)
92.25.22↔	Tlrdth m Elkt, Lnbsch, mhr als 2 Bstrf, oh bldgst Enst	92.29.13↔	Intrst Brchyth m Implnt v entfb Str i e Ebn, hh Dssl
92.25.23↔	Tlrdth m Elkt, Lnbsch, 3Dgpl Bstr, oh bldgst Enst	92.29.19↔	Interst Brchyth m Implant von entfb Str i e Ebene, So

92.29.21↔	Intrst Brchyth m Vmpl v entfb Str i mhr Ebnn, nied Dssl	92.29.83↔	Bstrpl f Prkt Bstr u Brchyth, Bstrpl f d Brchyth, Mtt
92.29.22↔	Intrst Brchyth m Vmpl entfb Str i mhr Eb, gp Dssl (Plsd ds rt)	92.29.84↔	Bstrpl f Prkt Bstr u Brchyth, Bstrpl f d Brchyth, kmpl
92.29.23↔	Intrst Brchyth m Vmpl v entfb Str i mhr Ebnn, hh Dssl	92.29.85↔	Bstrpl f Prkt Bstr u Brchyth, Bstrpl oh indiv Dsspl
92.29.29↔	Intrst Brchyth m Vmpl v entfb Str i mhr Ebnn, S	92.29.86↔	Bstrpl f Prkt Bstr u Brchyth, Bstrpl f Prkt Bstr, m ind Dsspl
92.29.31↔	Intrst Brchyth m Implnt v prmn Str, bs z 10 Quelln	92.29.87↔	Bstrpl f Prkt Bstr u Brchyth, Bstrpl m Fsion v CT u PETBldm
92.29.32↔	Intrst Brchyth m Implnt v prmn Str, v 10 bs 15 Quelln	92.29.88↔	Bstrpl f Prkt Bstr u Brchyth, Bstrpl m Fsion v CT, MRT u PETBldm
92.29.33↔	Intrst Brchyth m Implnt v prmn Str, v 16 bs 20 Quelln	92.29.89↔	Bestrpl für perkutane Bestr und Brachyth, sonstige
92.29.34↔	Intrst Brchyth m Implnt v prmn Str, v 21 bs 25 Quelln	92.30.00↔	Stereotaktische Bestrahlung, einzeitig, n.n.bez.
92.29.35↔	Intrst Brchyth m Implnt v prmn Str, v 26 bs bs 30 Quelln	92.30.01↔	Stereotaktische Bestrahlung, einzeitig: Zerebral, n.n.bez.
92.29.36↔	Intrst Brchyth m Implnt v prmn Str, v 31 bs bs 35 Quelln	92.30.02↔	Stereotaktische Bestrahlung, einzeitig: Extrazerebral, n.n.bez.
92.29.37↔	Intrst Brchyth m Implnt v prmn Str, v 36 bs bs 40 Quelln	92.30.20↔	Stereot Bestr, einzeit: Zerebral, intmod Radioth
92.29.38↔	Intrst Brchyth m Implnt v prmn Str, v 41 bs bs 45 Quelln	92.30.21↔	Streot Bstr, einzeit: Zrb, intmd Bgnbstr (IMAT)
92.29.39↔	Intrst Brchyth m Implnt v prmn Str, v 46 bs bs 50 Quelln	92.30.22↔	Stereot Bestr, einzeit: Zerebral, bildgest Einst
92.29.3a↔	Intrst Brchyth m Implnt v prmn Str, v 51 bs bs 55 Quelln	92.30.30↔	Stereot Bestr, einzeit: Extrazer, intmod Radioth
92.29.3b↔	Intrst Brchyth m Implnt v prmn Str, v 56 bs bs 60 Quelln	92.30.31↔	Streot Bstr, einzeit: Extrzr, intmd Bgnbstr (IMAT)
92.29.3c↔	Intrst Brchyth m Implnt v prmn Str, v 61 bs bs 65 Quelln	92.30.32↔	Stereot Bestr, einzeit: Extrazer, bildgest Einst
92.29.3d↔	Intrst Brchyth m Implnt v prmn Str, v 66 bs bs 70 Quelln	92.30.99↔	Stereotaktische Bestrahlung, einzeitig, sonstige
92.29.3e↔	Intrst Brchyth m Implnt v prmn Str, mhr als 70 Quelln	92.31.00↔	Radiochirurgie mit Photonen n.n. bez., zerebral
92.29.40↔	Brachytherapie mit Oberflächenapplikatoren, n.n.bez.	92.31.10↔	Radiochirurgie mit Photonen n.n. bez., extrazerebral
92.29.49↔	Brachytherapie mit Oberflächenapplikatoren, sonstige	92.32.00↔	Mehrquellige Photon-Radiochirurgie, n.n.bez.
92.29.51↔	Entf von umschl Radion o inaktiven Appl unt Anästhesie	92.32.01↔	Mehrquellige Photon-Radiochirurgie: Gamma-knife
92.29.60↔	Knstr u Anp v Fx u Bhdhlif b Strhlth, Fxvrr, n.n.bz.	92.33.00↔	Teilchen-Radiochirurgie, n.n.bez.
92.29.61↔	Knstr u Anp v Fx u Bhdhlif b Strhlth, Fxvrr, einf	92.33.01↔	And Hochvstrth: Stereot Bestr, einzeit, zerebral
92.29.62↔	Knstr/Anp v Fx u Bhdhlif b Strhlth, Fxvrr, mitl Schwierigkgrd	92.33.11↔	And Hochvstrth: Stereot Bestr, einzeit, Extrazer
92.29.63↔	Knstr u Anp v Fx u Bhdhlif b Strhlth, Fxvrr, kmpl	92.39.01↔	And Hochvstrth, Stereot Bestr, frakt,zereb, n.n.bez.
92.29.64↔	Konstr u Anp von Fix u Bhdhlif b Strahlth, Bhdhlif	92.39.11↔	And Hchvstrth, Streot Bstr, frkt, Extrzr, n.n.bz.
92.29.65↔	Knstr/Anp v Fx u Bhdhlif b Strhlth, indiv Blöck o MLC	92.39.20↔	And Hchvstrth, Streot Bstr, frkt: zrb, intmd Rdiioth
92.29.69↔	Konstr und Anp von Fix und Bhdhlif b Strahlth, So	92.39.21↔	And Hchvstrth, Streot Bstr, frkt: zrb, intmd Bgnbstr (IMAT)
92.29.70↔	Bestrsim für externe Bestr und Brachyth, n.n.bez.	92.39.22↔	And Hchvstrth, Streot Bstr, frkt: zrb, bildgst Enst
92.29.71↔	Bstrsm f ext Bstr u Brchyth: CTgst Sm f d ext Bstr	92.39.29↔	And Hochvstrth, Stereot Bestr, frakt, zerebral, So
92.29.72↔	Bstrsm f ext Bstr u Brchyth, CTgst Sm f d Brchyth	92.39.30↔	And Hchvstrth, Streot Bstr, frkt: Extrzr, intmd Rdiioth
92.29.73↔	Bstrsm f ext Bstr u Brchyth, Fldfstl m Sm, oh 3DPIn	92.39.31↔	And Hchvstrth, Streot Bstr, frkt: Extrzr, intmd Bgnbstr (IMAT)
92.29.74↔	Bstrsm f ext Bstr u Brchyth, Fldfstl m Sm, m 3DPIn	92.39.32↔	And Hchvstrth, Streot Bstr, frkt: Extrzr, bildgst Enst
92.29.79↔	Bestrsim für externe Bestr und Brachyth, Sonstige	92.39.39↔	And Hochvstrth, Stereot Bestr, frakt, Extrazer, So
92.29.80↔	Bestrpl für perkutane Bestr und Brachyth, n.n.bez.	92.41↔	Intraoperative Strahlentherapie mit Elektronen
92.29.81↔	Bstrpl f Prkt Bstr u Brchyth, Bstrpl f d intmd Rdiioth		
92.29.82↔	Bstrpl f Prkt Bstr u Brchyth, Bstrpl m Fsion v CT u MRTBldm		

Prozedur E08-2

07.16.00↔	Biopsie am Thymus, n.n.bez.	32.26↔	Sonstige und Ni näh bez Exz von Läs oder Gew an d Lu
07.16.10↔	Geschlossene [perkutane] [Nadel-] Biopsie am Thymus	32.28↔	Endosk Exz oder Destr von Läsion oder Gew an d Lunge
07.16.11↔	Offene Biopsie am Thymus	32.29↔	Sonstige Lok Exz oder Destr von Läs oder Gew an d Lu
07.16.99↔	Biopsie am Thymus, sonstige	32.30↔	Thorakoskopische Segmentresektion der Lunge
07.80↔	Thymektomie, n.n.bez.	32.39↔	Sonst und nicht näher bez Segmentresektion der Lunge
07.81↔	Sonstige partielle Exzision am Thymus	32.41.00↔	Thorakoskopische Lobektomie an der Lunge, n.n.bez.
07.82↔	Sonstige totale Exzision des Thymus	32.41.10↔	Lbkt an d L, thrksk, oh Ang e rd Lymphkt, n.n.bz.
07.83↔	Thorakoskopische partielle Exzision am Thymus	32.41.11↔	Lbkt an d L, thrksk, oh Ang rd Lymphkt, oh brnchpl o angiopl Erw
07.84↔	Thorakoskopische totale Exzision des Thymus	32.41.12↔	Lbkt an d L, thrksk, oh Ang e rd Lymphkt, m brnchpl Erw
07.91↔	Exploration im Gebiet des Thymus	32.41.13↔	Lbkt an d L, thrksk, oh Ang e rd Lymphkt, m angiopl Erw
07.92↔	Sonstige Inzision am Thymus	32.41.14↔	Lbkt an d L, thrksk, oh Ang rd Lymphkt, m brnchpl u angiopl Erw
07.93↔	Plastische Rekonstruktion am Thymus	32.41.19↔	Lobekt an d Lu, thoraxsk, oh Ang e rad Lymphekt, So
07.95↔	Thorakoskopische Inzision am Thymus	32.41.20↔	Lobekt an d Lu, thoraxsk, m radik Lymphekt, n.n.bez.
07.98↔	Sonstige und Ni näh bez thorakoskopische Op a Thymus	32.42.00↔	Lobektomie an der Lunge, offen chirurgisch, n.n.bez.
07.99↔	Sonstige und nicht näher bezeichnete Operationen am Thymus	32.42.10↔	Lbkt an d L, offn chr, oh Ang e rd Lymphkt, n.n.bz.
31.73↔	Verschluss einer anderen trachealen Fistel	32.42.11↔	Lbkt an d L, offn chr, oh Ang rd Lymphkt, oh brnchpl o angiopl Erw
32.09.00↔	So Lok Exz o Destr von Läs o Gew an e Bronch, n.n.bez.	32.42.12↔	Lbkt an d L, offn chr, oh Ang e rd Lymphkt, m brnchpl Erw
32.09.10↔	So Lok Exz o Destr v Läs o Gew an e Bronch, d Thorakot	32.42.13↔	Lbkt an d L, offn chr, oh Ang e rd Lymphkt, m angiopl Erw
32.09.20↔	S Lk Exz o Dstr v Läs o Gw an e Brnch, d Thrkskie	32.42.14↔	Lbkt an d L, offn chr, oh Ang rd Lymphkt, m brnchpl u angiopl Erw
32.09.99↔	So Lok Exz o Destr von Läs o Gew an e Bronch, So	32.42.19↔	Lobekt an d Lu, offen chir, oh Ang e rad Lymphekt, So
32.1x.00↔	Sonstige Exzision an einem Bronchus, n.n.bez.	32.42.20↔	Lobekt an d Lu, offen chir, m radik Lymphekt, n.n.bez.
32.1x.10↔	Sonstige Exzision an einem Bronchus, Bifurkationsresektion	32.42.21↔	Lbkt an d L, offn chr, m rdk Lymphkt, oh brnchpl o angiopl Erw
32.1x.20↔	So Exz an e Bronch, Rev e Bronchusstumpfinsuffizienz	32.42.22↔	Lbkt an d L, offn chr, m rdk Lymphkt, m brnchpl Erw
32.1x.99↔	Sonstige Exzision an einem Bronchus, sonstige	32.42.23↔	Lbkt an d L, offn chr, m rdk Lymphkt, m angiopl Erw
32.20↔	Thorakoskop Exzision von Läsion oder Gewebe an der Lunge	32.42.24↔	Lbkt an d L, offn chr, m rdk Lymphkt, m brnchpl u angiopl Erw
32.21↔	Plikatur einer Emphyseblase	32.42.29↔	Lobekt an d Lu, offen chir, m radik Lymphekt, sonstige
32.22↔	Chirurgische Lungenvolumenreduktion	32.42.30↔	Lobektomie an der Lunge, erweitert
32.23↔	Offene Exzision von Läsion oder Gewebe an der Lunge	32.42.40↔	Lobektomie an der Lunge, Bilobektomie, n.n.bez.
32.24↔	Perkutane Exzision von Läsion oder Gewebe an der Lunge	32.42.41↔	Lobekt an d Lu, Bilobekt, ohne bronchopl o angiopl Erw
32.25↔	Thorakoskop Ablation von Läsion oder Gewebe an der Lunge	32.42.42↔	Lobektomie an d Lunge, Bilobekt, mit bronchopl Erw

32.42.43↔	Lobektomie an d Lunge, Bilobekt, mit angiopl Erw	34.3x.23↔	Resektion von Läs o Gew d Mdst, m Perikardtres
32.42.44↔	Lobekt an d Lu, Bilobekt, m bronchopl und angiopl Erw	34.3x.24↔	Resektion von Läs o Gew d Mdst, m prothetischem GefErs
32.42.49↔	Lobektomie an der Lunge, Bilobektomie, sonstige	34.3x.25↔	Resektion von Läs o Gew d Mdst, m Lungenres und GefErs
32.49↔	Sonstige Lobektomie an der Lunge	34.3x.26↔	Res von Läs o Gew d Mdst, m Lungenres und Perikardtres
32.50↔	Thorakoskopische Pneumonektomie	34.3x.27↔	Res von Läs o Gew d Mdst, m Perikardtres und GefErs
32.59↔	Exzision der Lunge, n.n.bez.	34.3x.28↔	Rs v Läs o Gw d Mdst, m Lngn u Prkrdtrs u GfErs
32.9↔	Sonstige Exzision an der Lunge	34.3x.29↔	Resektion von Läsion oder Gewebe des Mediastinums, sonstige
33.0↔	Inzision an einem Bronchus	34.3x.30↔	Destruktion von Läsion oder Gewebe des Mediastinums
33.1↔	Inzision an der Lunge	34.3x.99↔	Exz oder Destr von Läs oder Gew d Mdst, sonstige
33.20↔	Thorakoskopische Lungenbiopsie	34.4x.00↔	Exzision oder Destr einer Läsion an d Bruw, n.n.bez.
33.25↔	Offene Bronchusbiopsie	34.4x.10↔	Exzision einer Läsion an der Brustwand
33.28↔	Offene Lungenbiopsie	34.4x.20↔	Teilresektion einer Läsion an der Brustwand, n.n.bez.
33.34.00↔	Thorakoplastik, n.n.bez.	34.4x.21↔	Teilresektion e Läsion an der Brustwand, ohne Rekonstruktion
33.34.10↔	Thorakoplastik, partiell	34.4x.22↔	Teilresektion einer Läsion an der Brustwand, mit Rekonstruktion
33.34.20↔	Thorakoplastik, komplett	34.4x.30↔	Rs e Läs an d Brw, kmpplt Rs d Strmsn, n.n.bez.
33.34.99↔	Thorakoplastik, sonstige	34.4x.31↔	Res e Läs an d Bruw, komplette Res d Sternums, oh Reko
33.39↔	Sonstiger chirurgischer Lungenkollaps	34.4x.32↔	Res e Läs an d Bruw, komplette Res d Sternums, m Reko
33.41↔	Naht eines Bronchusrisses	34.4x.40↔	Destruktion einer Läsion an der Brustwand
33.42↔	Verschluss einer Bronchusfistel	34.4x.99↔	Exzision oder Destr einer Läsion an d Bruw, sonstige
33.43↔	Verschluss einer Lungenverletzung	34.51↔	Dekortikation der Lunge
33.48.00↔	So und Plast Rekonstruktionen an e Bronch, n.n.bez.	34.52↔	Thorakoskopische Dekortikation der Lunge
33.48.10↔	Plst Dckng brnchialr Anstmsn u Näht, n.n.bz.	34.59.00↔	Sonstige Exzision an der Pleura, n.n.bez.
33.48.11↔	Plst Dckng brnchialr Anstmsn u Näht, m Omntm mjs	34.59.10↔	Sonstige Exzision an der Pleura, thorakoskopische Pleurektomie
33.48.12↔	Plst Dckng brnchialr Anstmsn u Näht, m MTmnp	34.59.20↔	Sonst Exzision an der Pleura, offen chirurgische Pleurektomie
33.48.13↔	Plast Deckung bronchialer Anastomosen u Nähte, m Perik	34.59.99↔	Sonstige Exzision an der Pleura, sonstige
33.48.14↔	Plst Dckng brnchialr Anstmsn u Näht, m Zwrfch	34.6x.00↔	Pleurodese, n.n.bez.
33.48.15↔	Plst Dckng brnchialr Anstmsn u Näht, m Vn azygs	34.6x.11↔	Pleurodese, offen chirurgisch, ohne Dekortikation
33.48.16↔	Plast Deckung bronchialer Anastomosen u Nähte, m Pleur	34.6x.12↔	Pleurodese, offen chirurgisch, mit Dekortikation
33.48.17↔	Plst Dckng brnchialr Anstmsn u Näht, m prkdialm Ftt	34.6x.19↔	Pleurodese, offen chirurgisch, sonstige
33.48.19↔	Plast Deckung bronchialer Anastomosen und Nähte, So	34.6x.20↔	Pleurodese, thorakoskopisch, n.n.bez.
33.48.99↔	So und Plast Rekonstruktionen an e Bronch, So	34.6x.21↔	Pleurodese, thorakoskopisch, ohne Dekortikation
33.49.00↔	Sonstige und Plast Rekonstruktion an d Lu, n.n.bez.	34.6x.22↔	Pleurodese, thorakoskopisch, mit Dekortikation
33.49.10↔	Plst Dckng intrthr vsk Anstmsn u Näht, n.n.bz.	34.6x.29↔	Pleurodese, thorakoskopisch, sonstige
33.49.11↔	Plst Dckng intrthr vsk Anstmsn u Näht, m Omntm mjs	34.6x.99↔	Pleurodese, sonstige
33.49.12↔	Plst Dckng intrthr vsk Anstmsn u Näht, m MTmnp	34.71↔	Naht einer Brustwandverletzung
33.49.13↔	Plst Dckng intrthr vsk Anstmsn u Näht, m Prk	34.72↔	Verschluss einer Thorakostomie
33.49.14↔	Plst Dckng intrthr vsk Anstmsn u Näht, m Zwrfch	34.73↔	Verschluss anderer Thoraxfisteln
33.49.15↔	Plst Dckng intrthr vsk Anstmsn u Näht, m Vn azygs	34.74↔	Korrektur einer Brustwanddeformität
33.49.16↔	Plst Dckng intrthr vsk Anstmsn u Näht, m Pleur	34.79.00↔	Sonstige plastische Rekonstruktion an der Brustwand, n.n.bez.
33.49.17↔	Plst Dckng intrthr vsk Anstmsn u Näht, m prkdialm Ftt	34.79.10↔	S Plst Rk an d Brw, sk Vrschl e Thrkt, n.n.bz.
33.49.19↔	Plast Deckung intrathor vask Anastomosen u Nähte, So	34.79.11↔	S Plst Rk an d Brw, sk Vrschl e Thrkt, d Drht
33.49.99↔	Sonstige und Plast Rekonstruktion an d Lu, sonstige	34.79.12↔	So Plast Reko an d Bruw, sek Verschl e Thorakot, d PI
33.71.00↔	End Einsetz o Ersetz von Bronchialventil(en), n.n.bez.	34.79.19↔	So Plast Reko an d Bruw, sek Verschluss e Thorakot, So
33.71.10↔	Endoskopisches Einsetzen von Bronchialventil(en), n.n.bez.	34.79.20↔	So Plast Reko an d Bruw, Stab, offen chir, n.n.bez.
33.71.11↔	Endoskopisches Einsetzen von Bronchialventil(en), ein Ventil	34.79.21↔	So Plast Reko an d Bruw, Stab, offen chir, d Draht
33.71.12↔	Endoskopisches Einsetzen von Bronchialventil(en), zwei Ventile	34.79.22↔	So Plast Reko an d Bruw, Stab, offen chir, d PI
33.71.13↔	Endoskopisches Einsetzen von Bronchialventil(en), drei Ventile	34.79.29↔	So Plast Reko an d Bruw, Stab, offen chir, So
33.71.14↔	Endoskopisches Einsetzen von Bronchialventil(en), vier Ventile	34.79.30↔	S Plst Rk an d Brw, off Rp e Strmfrktr, n.n.bz.
33.71.15↔	End Einsetz von Bronchialventil(en), 5 u mehr Ventile	34.79.31↔	S Plst Rk an d Brw, off Rp e Strmfrktr, d Drht
33.71.20↔	Endoskopisches Ersetzen von Bronchialventil(en), n.n.bez.	34.79.32↔	S Plst Rk an d Brw, off Rp e Strmfrktr, d PI
33.71.21↔	Endoskopisches Ersetzen von Bronchialventil(en), ein Ventil	34.79.39↔	So Plast Reko an d Bruw, off Rep e Sternumfraktur, So
33.71.22↔	Endoskopisches Ersetzen von Bronchialventil(en), zwei Ventile	34.79.40↔	So Plast Reko an d Bruw, Knochenplastik und Knochtx
33.71.23↔	Endoskopisches Ersetzen von Bronchialventil(en), drei Ventile	34.79.99↔	Sonstige plastische Rekonstruktion an der Brustwand, sonstige
33.71.24↔	Endoskopisches Ersetzen von Bronchialventil(en), vier Ventile	34.81↔	Exzision von Läsion oder Gewebe am Zwerchfell
33.71.25↔	End Ersetz von Bronchialventil(en), 5 und mehr Ventile	34.82↔	Naht eines Zwerchfellrisses
33.71.99↔	End Einsetz o Ersetz von Bronchialventil(en), sonstige	34.83↔	Verschluss einer Zwerchfellfistel
33.79↔	End Einsetz von So Bronchialvorrichtung o Substanz	34.84↔	Sonstige plastische Rekonstruktion am Zwerchfell
33.92↔	Ligatur eines Bronchus	35.95.00↔	Revision einer Korrekturoperation am Herzen, n.n.bez.
33.98↔	Sonstige Operationen an einem Bronchus	35.95.10↔	Prothesenrefixation eines Herzklappenersatzes, n.n.bez.
33.99↔	Sonstige Operationen an der Lunge	35.95.11↔	Prothesenrefixation eines Aortenklappenersatzes
34.02↔	Probethorakotomie	35.95.12↔	Prothesenrefixation eines Mitralklappenersatzes
34.27.00↔	Biopsie am Zwerchfell, n.n.bez.	35.95.13↔	Prothesenrefixation eines Pulmonalklappenersatzes
34.27.10↔	Geschlossene (Nadel-) Biopsie am Zwerchfell	35.95.14↔	Prothesenrefixation eines Trikuspidalklappenersatzes
34.27.20↔	Offene Biopsie am Zwerchfell	35.95.19↔	Prothesenrefixation eines Herzklappenersatzes, sonstige
34.27.99↔	Biopsie am Zwerchfell, sonstige	35.95.99↔	Revision einer Korrekturoperation am Herzen, sonstige
34.3x.00↔	Exz oder Destr von Läs oder Gew d Mdst, n.n.bez.	36.31↔	Transmyokardiale Revaskularisation am offenen Thorax
34.3x.10↔	Exzision von Läsion oder Gewebe des Mediastinums	36.32↔	Sonstige transmyokardiale Revaskularisation
34.3x.20↔	Resektion von Läsion oder Gewebe des Mediastinums, n.n.bez.	36.33↔	Endoskopische transmyokardiale Revaskularisation
34.3x.21↔	Res von Läs o Gew d Mdst, oh Res an mediast Organen	36.34↔	Perkutane transmyokardiale Revaskularisation
34.3x.22↔	Rs v Läs o Gw d Mdst, m Lngnrs o Brstwndteilstktion	37.12↔	Perikardiotomie

37.24.00↔	Perikardbiopsie, n.n.bez.	38.34.10↔	Resektion d Aort ascendens und d Aortenbogens m Anast
37.24.10↔	Geschlossene [perkutane] [Nadel-] Biopsie des Perikards	38.34.20↔	Resektion der Aorta descendens mit Anastomose
37.24.20↔	Offene Perikardbiopsie	38.34.30↔	Resektion der Aorta abdominalis mit Anastomose
37.24.99↔	Perikardbiopsie, sonstige	38.34.99↔	Resektion der Aorta mit Anastomose, sonstige
37.25.00↔	Herzbiopsie, n.n.bez.	38.35.00↔	Resektion von thorakalen Gefässen mit Anastomose, n.n.bez.
37.25.10↔	Geschlossene [perkutane] [Nadel-] Biopsie des Myokards	38.35.10↔	Resektion von thorakalen Arterien mit Anastomose, n.n.bez.
37.25.20↔	Transvasale Biop des Endokards, Myokards u Endomyokards	38.35.11↔	Resektion der A. subclavia mit Anastomose
37.25.30↔	Herzbiopsie, offen	38.35.12↔	Resektion des Truncus brachiocephalicus mit Anastomose
37.25.99↔	Herzbiopsie, sonstige	38.35.13↔	Resektion der A. pulmonalis mit Anastomose
37.31.00↔	Perikardektomie, n.n.bez.	38.35.19↔	Resektion von thorakalen Arterien mit Anastomose, sonstige
37.31.10↔	Perikardektomie, partiell	38.35.20↔	Resektion von thorakalen Venen mit Anastomose, n.n.bez.
37.31.20↔	Perikardektomie, total	38.35.21↔	Resektion der V. pulmonalis mit Anastomose
37.31.30↔	Adhäsiolyse am Perikard	38.35.22↔	Resektion der V. subclavia mit Anastomose
37.31.99↔	Perikardektomie, sonstige	38.35.23↔	Resektion der V. cava superior mit Anastomose
37.41↔	Implant von prothetischem herzunterst System a Herz	38.35.28↔	Res von thorakalen von sonstigen tiefen Venen m Anast
37.62↔	Einsetzen von nicht-implantierbarem herzunterstütz System	38.35.29↔	Resektion von thorakalen Venen mit Anastomose, sonstige
37.65.00↔	Implant von äusserlichem herzunterst System, n.n.bez.	38.35.99↔	Resektion von thorakalen Gefässen mit Anastomose, sonstige
37.65.10↔	Implnt(ffn chr)e extrk Pmp(z.B. Kreislp o Zntrpm),nnbz	38.45.00↔	Resektion von thorakalen Blutgefässen mit Ersatz, n.n.bez.
37.65.11↔	Imp(ffn chr)e extrk Pmp(z.B. Kreislp o Zntrpm),unvntr	38.45.10↔	Resektion der thorakalen Aorta mit Ersatz, n.n.bez.
37.65.12↔	Implnt(ffn chr)e extrk Pmp(z.B. Kreislp o Zntrpm),bv	38.45.11↔	Resektion Aorta ascendens od des Aortenbogens mit Ersatz
37.65.19↔	Implnt(ffn chr)e extrk Pmp(z.B. Kreislp o Zntrpm),S	38.45.12↔	Resektion der Aorta thoracica mit Ersatz
37.65.20↔	Implant (offen chir) e parakorporalen Pumpe, n.n.bez.	38.45.13↔	Resektion der Aorta thoracoabdominalis mit Ersatz
37.65.21↔	Implant (offen chir) e parak Pumpe, univentrikulär	38.45.14↔	Resektion der thorakalen Aorta und Ersatz mit Hybridprothese
37.65.22↔	Implantation (offen chir) e parakorporalen Pumpe, biv	38.45.19↔	Resektion der thorakalen Aorta mit Ersatz, sonstige
37.65.29↔	Implant (offen chir) e parakorporalen Pumpe, sonstige	38.45.20↔	Resektion sonstiger thorakaler Arterien mit Ersatz, n.n.bez.
37.65.50↔	Dauer d Beh m e univentr extrak Pumpe, n.n.bez.	38.45.21↔	Resektion der A. pulmonalis mit Ersatz
37.65.51↔	Dauer d Bh m e unvntr extrk Pmp: wng als 48 Std	38.45.22↔	Resektion des Truncus brachiocephalicus mit Ersatz
37.65.52↔	Dauer d Bh m e unvntr extrk Pmp: 48 bs unt 96 Std	38.45.29↔	Resektion sonstiger thorakaler Arterien mit Ersatz
37.65.53↔	Dauer d Beh m e univentr extrak Pumpe: 96 Std u läng	38.45.30↔	Resektion thorakaler Venen mit Ersatz, n.n.bez.
37.65.60↔	Dauer d Beh mit e biv extrakorporalen Pumpe, n.n.bez.	38.45.31↔	Resektion der V. cava superior mit Ersatz
37.65.61↔	Dauer d Beh m e biv extrak Pumpe: weniger als 48 Std	38.45.38↔	Resektion sonstiger tiefer thorakaler Venen mit Ersatz
37.65.62↔	Dauer d Beh m e biv extrak Pumpe: 48 bis unter 96 Std	38.45.39↔	Resektion thorakaler Venen mit Ersatz, sonstige
37.65.69↔	Dauer d Beh mit e biv extrak Pumpe: mehr Stunden	38.45.99↔	Resektion von thorakalen Blutgefässen mit Ersatz, sonstige
37.65.99↔	Implant von äusserlichem herzunterst System, sonstige	38.47.00↔	Resektion von abdominalen Venen mit Ersatz, n.n.bez.
37.67↔	Implantation eines herzmuskelstimulierenden Systems	38.47.10↔	Resektion von tiefen abdominalen Venen mit Ersatz, n.n.bez.
37.91↔	Offene Herzmassage	38.47.11↔	Resektion der V. cava inferior mit Ersatz
37.99.00↔	Sonstige Operationen an Herz und Perikard, n.n.bez.	38.47.12↔	Resektion der V. iliaca mit Ersatz
37.99.10↔	Intramyokardiale Stammzelltherapie, n.n.bez.	38.47.19↔	Resektion von tiefen abdominalen Venen mit Ersatz, sonstige
37.99.11↔	Intramyok Stammzth o Anr v Stammzfrakt o kult Verm	38.47.99↔	Resektion von abdominalen Venen mit Ersatz, sonstige
37.99.12↔	Intramyok Stammzth m Anr v Stammzfrakt o kult Verm	38.63.00↔	Sonstige Exzision von Gefässen der oberen Extremität, n.n.bez.
37.99.19↔	Intramyokardiale Stammzelltherapie, sonstige	38.63.10↔	Sonstige Exzision von Arterien der oberen Extremität, n.n.bez.
37.99.20↔	Operationen bei kongenitalen Anomalien des Herzens, n.n.bez.	38.63.11↔	Sonstige Exzision von Arterien der Hand
37.99.29↔	Operationen bei kongenitalen Anomalien des Herzens, sonstige	38.63.19↔	Sonstige Exzision von Arterien der oberen Extremität, sonstige
37.99.30↔	Ligatur eines Herzhohes	38.63.20↔	Sonstige Exzision von Venen der oberen Extremität, n.n.bez.
37.99.80↔	Reoperation an Herz und Perikard	38.63.21↔	Sonstige Exzision von tiefen Venen der oberen Extremität
37.99.99↔	Sonstige Operationen an Herz und Perikard, sonstige	38.63.29↔	Sonstige Exzision von Venen der oberen Extremität, sonstige
38.04.00↔	Inzision der Aorta, n.n.bez.	38.63.99↔	Sonstige Exzision von Gefässen der oberen Extremität, sonstige
38.04.10↔	Inzision von Aorta ascendens und Aortenbogen	38.64.00↔	Sonstige Exzision der Aorta, n.n.bez.
38.04.20↔	Inzision der Aorta descendens	38.64.10↔	Sonstige Exzision der thorakalen Aorta
38.04.30↔	Inzision der Aorta abdominalis	38.64.20↔	Sonstige Exzision der Aorta abdominalis
38.04.99↔	Inzision der Aorta, sonstige	38.64.99↔	Sonstige Exzision der Aorta, sonstige
38.05.00↔	Inzision von anderen thorakalen Gefässen, n.n.bez.	38.65.00↔	Sonstige Exzision von thorakalen Gefässen, n.n.bez.
38.05.10↔	Inzision von anderen thorakalen Arterien	38.65.10↔	Sonstige Exzision von thorakalen Arterien
38.05.20↔	Inzision von thorakalen Venen, n.n.bez.	38.65.20↔	Sonstige Exzision von thorakalen Venen, n.n.bez.
38.05.21↔	Inzision von thorakalen tiefen Venen	38.65.21↔	Sonstige Exzision der V. cava superior
38.05.29↔	Inzision von thorakalen Venen, sonstige	38.65.22↔	Sonstige Exzision von sonstigen tiefen thorakalen Venen
38.05.99↔	Inzision von anderen thorakalen Gefässen, sonstige	38.65.29↔	Sonstige Exzision von thorakalen Venen, sonstige
38.07.00↔	Inzision von abdominalen Venen, n.n.bez.	38.65.99↔	Sonstige Exzision von thorakalen Gefässen, sonstige
38.07.10↔	Inzision von tiefen abdominalen Venen, n.n.bez.	38.84.00↔	Sonstiger chirurgischer Verschluss der Aorta, n.n.bez.
38.07.11↔	Inzision der V. cava inferior	38.84.10↔	Sonstiger chirurgischer Verschluss der thorakalen Aorta
38.07.12↔	Inzision der V. iliaca	38.84.20↔	Sonstiger chirurgischer Verschluss der Aorta abdominalis
38.07.19↔	Inzision von tiefen abdominalen Venen, sonstige	38.84.99↔	Sonstiger chirurgischer Verschluss der Aorta, sonstige
38.07.99↔	Inzision von abdominalen Venen, sonstige	38.85.00↔	So chir Verschluss von and thorakalen Gef, n.n.bez.
38.15.00↔	Endarterektomie der anderen thorakalen Gefässe, n.n.bez.	38.85.10↔	So chir Verschluss von and thorakalen Aa, n.n.bez.
38.15.10↔	Endarterektomie der A. subclavia	38.85.11↔	Sonstiger chirurgischer Verschluss der A. subclavia
38.15.20↔	Endarterektomie des Truncus brachiocephalicus	38.85.12↔	Sonstiger chirurgischer Verschluss der A. pulmonalis
38.15.30↔	Endarterektomie der A. pulmonalis	38.85.13↔	Sonstr chirurgischer Verschluss des Truncus brachiocephalicus
38.15.40↔	Endarterektomie der V. pulmonalis	38.85.19↔	So chir Verschluss von and thorakalen Aa, sonstige
38.15.99↔	Endarterektomie der anderen thorakalen Gefässe, sonstige	38.85.20↔	So chir Verschluss von thorakalen Venen, n.n.bez.
38.34.00↔	Resektion der Aorta mit Anastomose, n.n.bez.	38.85.21↔	Sonstiger chirurgischer Verschluss der V. cava superior

38.85.22↔	Sonstiger chirurgischer Verschluss der V. pulmonalis	39.59.20↔	Transposition von sonstigen abdominalen Arterien
38.85.23↔	Sonstiger chirurgischer Verschluss der V. subclavia	39.59.21↔	Transposition von Arterien der unteren Extremität
38.85.28↔	So chir Verschluss von sonst tiefen thorakalen Venen	39.59.29↔	Transposition von Arterien, sonstige
38.85.29↔	So chir Verschluss von thorakalen Venen, sonstige	39.59.30↔	Sonstige Plast Reko von Gef an Kopf und Ha, n.n.bez.
38.85.99↔	So chir Verschluss von and thorakalen Gef, sonstige	39.59.31↔	Sonstige plastische Rekonstruktion e intrakr Gefässes
39.21.00↔	Anastomose von der V. cava zur A. pulmonalis, n.n.bez.	39.59.32↔	Sonstige Plast Rekonstruktion d extrk A. vertebralis
39.21.10↔	GlennOp an e funktionell/morphologisch univentr Herz	39.59.33↔	So Plast Reko von extrk Aa an Kopf und Ha, So
39.21.99↔	Anastomose von der V. cava zur A. pulmonalis, sonstige	39.59.34↔	Sonstige plastische Rekonstruktion der V. jugularis
39.31.00↔	Naht einer Arterie, n.n.bez.	39.59.39↔	Sonstige Plast Reko von Gef an Kopf und Ha, sonstige
39.31.10↔	Naht einer Arterie an Kopf und Hals, n.n.bez.	39.59.40↔	Sonstige Plast Reko von Gef d ob Extrem, n.n.bez.
39.31.11↔	Naht einer intrakraniellen Arterie	39.59.41↔	Sonstige plastische Rekonstruktion von Aa d ob Extrem
39.31.19↔	Naht einer Arterie an Kopf und Hals, sonstige	39.59.42↔	S Plst Rk d V. sbcl, V. axll u V. brchiocphlc
39.31.20↔	Naht einer Arterie des Oberarms, n.n.bez.	39.59.48↔	So Plast Reko von sonstigen tiefen Venen d ob Extrem
39.31.21↔	Naht der A. axillaris	39.59.49↔	Sonstige Plast Reko von Gef d ob Extrem, sonstige
39.31.22↔	Naht der A. brachialis	39.59.50↔	Sonstige Plast Reko von thorakalen Gef, n.n.bez.
39.31.29↔	Naht einer Arterie des Oberarms, sonstige	39.59.51↔	Sonstige plastische Rekonstruktion der thorakalen Aorta
39.31.30↔	Naht einer Arterie des Unterarms	39.59.52↔	Sonstige plastische Rekonstruktion der A. pulmonalis
39.31.40↔	Naht einer Arterie der Hand	39.59.53↔	Sonstige Plast Reko von thorakalen Aa, sonstige
39.31.50↔	Naht einer Arterie der unteren Extremität	39.59.54↔	Sonstige plastische Rekonstruktion der V. pulmonalis
39.31.60↔	Naht der Aorta, n.n.bez.	39.59.55↔	Sonstige plastische Rekonstruktion der V. cava superior
39.31.61↔	Naht der thorakalen Aorta	39.59.59↔	Sonstige Plast Reko von thorakalen Gef, sonstige
39.31.62↔	Naht der abdominalen Aorta	39.59.60↔	Sonstige Plast Rekonstruktion von abd Aa, n.n.bez.
39.31.69↔	Naht der Aorta, sonstige	39.59.61↔	Sonstige plastische Rekonstruktion der abdominalen Aorta
39.31.70↔	Naht von sonstigen thorakalen Arterien, n.n.bez.	39.59.62↔	Sonstige plastische Rekonstruktion des Truncus coeliacus
39.31.71↔	Naht der A. pulmonalis	39.59.63↔	Sonstige plastische Rekonstruktion der A. gastrica
39.31.72↔	Naht des Truncus brachiocephalicus	39.59.64↔	Sonstige plastische Rekonstruktion A. hepatica
39.31.73↔	Naht der A. subclavia	39.59.65↔	Sonstige plastische Rekonstruktion der A. lienalis
39.31.79↔	Naht von thorakalen Arterien, sonstige	39.59.66↔	Sonstige plastische Rekonstruktion der A. renalis
39.31.80↔	Naht von abdominalen Arterien, n.n.bez.	39.59.67↔	Sonstige plastische Rekonstruktion der A. mesenterica
39.31.81↔	Naht des Truncus coeliacus	39.59.68↔	Sonstige plastische Rekonstruktion der A. iliaca
39.31.82↔	Naht der A. gastrica	39.59.69↔	Sonstige Plast Rekonstruktion von abd Aa, sonstige
39.31.83↔	Naht der A. hepatica	39.59.70↔	Sonstige Plast Rekonstruktion von abd Venen, n.n.bez.
39.31.84↔	Naht der A. lienalis	39.59.71↔	Sonstige plastische Rekonstruktion der V. cava inferior
39.31.85↔	Naht der A. renalis	39.59.72↔	Sonstige plastische Rekonstruktion der V. iliaca
39.31.86↔	Naht der A. mesenterialis	39.59.79↔	Sonstige Plast Rekonstruktion von abd Venen, sonstige
39.31.87↔	Naht der A. lumbalis	39.59.80↔	Sonstige Plast Reko von Gef d unteren Extrem, n.n.bez.
39.31.88↔	Naht der A. iliaca	39.59.81↔	Sonstige Plast Rekonstruktion von Aa d unteren Extrem
39.31.89↔	Naht von abdominalen Arterien, sonstige	39.59.82↔	Sonstige plastische Rekonstruktion der V. femoralis
39.31.99↔	Naht einer Arterie, sonstige	39.59.83↔	Sonstige plastische Rekonstruktion der V. poplitea
39.49.00↔	Sonstige Revision nach vaskulärem Eingriff, n.n.bez.	39.59.88↔	So Plast Reko von sonst tiefen Venen d unteren Extrem
39.49.10↔	Revision einer Gefäßanastomose	39.59.89↔	Sonstige Plast Reko von Gef d unteren Extrem, sonstige
39.49.20↔	Revision eines vaskulären Implantates	39.59.90↔	Sonstige Plast Reko e Gefässes, Venenklappenplastik
39.49.21↔	Wechsel eines vaskulären Implantates	39.59.99↔	Sonstige plastische Rekonstruktion eines Gefässes, sonstige
39.49.22↔	Entfernung eines vaskulären Implantates	40.22.00↔	Exzision eines mamma-internalen Lymphknotens, n.n.bez.
39.49.30↔	Ersatz eines kardialen Conduit	40.22.10↔	Exzision e mamma-internalen Lymphknotens, thorakoskop
39.49.99↔	Sonstige Revision nach vaskulärem Eingriff, sonstige	40.22.20↔	Exzision e mamma-internalen Lymphknotens, offen chirurgisch
39.52.00↔	Sonstige Korrektur eines Aneurysmas, n.n.bez.	40.22.99↔	Exzision eines mamma-internalen Lymphknotens, sonstige
39.52.10↔	So Korr e Aneur von Blutgefäßen an Kopf u Ha, n.n.bez.	40.51.00↔	Radikale Exzision von axillären Lymphknoten, n.n.bez.
39.52.11↔	Sonstige Korrektur e Aneur von intrakr Blutgefäßen	40.51.10↔	Radikale Exz von axillären Lk als selbständiger Eingr
39.52.19↔	So Korr e Aneur von Blutgefäßen an Kopf und Ha, So	40.51.11↔	Radikale Exz von axillären Lk i Rahmen e and Eingr
39.52.20↔	Sonstige Korrektur eines Aneurysmas der Aorta, n.n.bez.	40.51.99↔	Radikale Exzision von axillären Lymphknoten, sonstige
39.52.21↔	S offn Chr Krr Aneur d Art ascndns, d Art nbgns u d thr Art	40.52.00↔	Radikale Exzision von periaortalen Lymphknoten, n.n.bez.
39.52.22↔	Sonstige offene Chir Korrektur eines Aneur der Aort abd	40.52.10↔	Rd Exz v rtrprtn(praort,prk)u plvnn Lk als slbst Engr
39.52.29↔	Sonstige Korrektur eines Aneurysmas der Aorta, sonstige	40.52.11↔	Rd Exz v rtrprtn(praort,prk)u plvnn Lk i Rhmn e and Engr
39.52.99↔	Sonstige Korrektur eines Aneurysmas, sonstige	40.52.99↔	Radikale Exzision von periaortalen Lymphknoten, sonstige
39.54.00↔	Re-entry Operation, n.n.bez.	40.53.00↔	Radikale Exzision von iliakalen Lymphknoten, n.n.bez.
39.54.10↔	Re-entry Operation, thorakale Aorta	40.53.10↔	Radikale Exz von iliakalen Lk als selbständiger Eingr
39.54.20↔	Re-entry Operation, Aorta abdominalis	40.53.11↔	Radikale Exz von iliakalen Lk i Rahmen e and Eingr
39.54.99↔	Re-entry Operation, sonstige	40.53.99↔	Radikale Exzision von iliakalen Lymphknoten, sonstige
39.59.00↔	Sonstige plastische Rekonstruktion eines Gefässes, n.n.bez.	40.59.00↔	Radikale Exzision anderer Lymphknoten, n.n.bez.
39.59.10↔	Transposition von Arterien, n.n.bez.	40.59.10↔	Radikale Exz and Lk als selbständiger Eingr, n.n.bez.
39.59.11↔	Transposition der extrakraniellen A. vertebralis	40.59.11↔	Radikale Exz mediastinaler Lk als selbständiger Eingr
39.59.12↔	Transposition von sonstigen extrk Aa an Kopf und Hals	40.59.12↔	Rad Exz peribronchialer Lk als selbständiger Eingr
39.59.13↔	Transposition von Arterien der oberen Extremität	40.59.19↔	Radikale Exz and Lk als selbständiger Eingr, sonstige
39.59.14↔	Transposition von thorakalen Arterien	40.59.20↔	Radikale Exz and Lk i Rahmen e and Eingr, n.n.bez.
39.59.15↔	Transposition der A. gastrica, A. hepatica und A. lienalis	40.59.21↔	Radikale Exz mediastinaler Lk i Rahmen e and Eingr
39.59.16↔	Transposition der A. renalis	40.59.22↔	Radikale Exz peribronchialer Lk i Rahmen e and Eingr
39.59.17↔	Transposition der A. mesenterica	40.59.29↔	Radikale Exz and Lk i Rahmen e and Eingr, sonstige
39.59.18↔	Transposition sonstiger viszeraler Arterien	40.59.99↔	Radikale Exzision anderer Lymphknoten, sonstige
39.59.19↔	Transposition der A. iliaca	40.62↔	Fistulierung des Ductus thoracicus

40.63↔	Verschluss einer Fistel des Ductus thoracicus	53.80↔	Op e Zwerchfellhernie d thorakalen Zugang, n.n.bez.
40.64↔	Ligatur des Ductus thoracicus	53.81↔	Plikatur des Zwerchfells
40.69↔	Sonstige Operationen am Ductus thoracicus	53.82↔	Operation einer parasternalen Hernie
42.51.00↔	Intrathorakale Ösophagoösophagostomie, n.n.bez.	77.91.00↔	Totale Res von Skap, Klav, Rip und Sternum, n.n.bez.
42.51.10↔	Intrthr Ösophst,Rk d Ösophpas b Atrsie u Vers kng ösoph Fstl	77.91.10↔	Totale Resektion von Skapula und Klavikula
42.51.99↔	Intrathorakale Ösophagoösophagostomie, sonstige	77.91.11↔	Totale Resektion einer Rippe
42.82↔	Naht einer Ösophagus-Verletzung	77.91.12↔	Totale Resektion einer Halsrippe
42.83↔	Verschluss einer Ösophagostomie	77.91.13↔	Totale Resektion des Sternums
42.89↔	Sonstige Rekonstruktion am Ösophagus	77.91.99↔	Totale Res von Skap, Klav, Rip und Sternum, sonstige
53.7↔	Operation einer Zwerchfellhernie, abdominaler Zugang		

Prozedur E08-3

92.21.00↔	Oberflächenstrahlentherapie: n.n.bez.	92.27.22↔	Imp/Eins radak Elm (Brchyth m umschl Rdion), intrkvär
92.21.01↔	Oberflächenstrahlentherapie: Bis zu 2 Bestrahlungsfeldern	92.27.23↔	Imp/Eins radak Elm (Brchyth m umschl Rdion), intrlmnl
92.21.02↔	Oberflächenstrahlentherapie: Mehr als 2 Bestrahlungsfelder	92.27.30↔	Imp o Eins rdioakt Elm (Brchyth m umschl Rdion), Gf nnbz
92.22.00↔	Orthovstrth: n.n.bez. Orthovstrth: n.n.bez.	92.27.31↔	Imp/Eins radak Elm (Brchyth m umschl Rdion), Krmrgfäss
92.22.01↔	Orthovoltstrahlentherapie: Bis zu 2 Bestrahlungsfeldern	92.27.39↔	Imp o Eins rdioakt Elm (Brchyth m umschl Rdion), S Gf
92.22.02↔	Orthovoltstrahlentherapie: Mehr als 2 Bestrahlungsfelder	92.27.70↔	Radioaktive Moulagen, n.n.bez.
92.22.11↔	Intraoperative Röntgenstrahlentherapie, bis 300 kV	92.27.71↔	Rdioakt Moulgn: Knstr u Appl v obrfl rdioaktvn Moulgn
92.22.12↔	Intraoperative Röntgenstrahlentherapie, 300 kV - < 1 MV	92.27.72↔	Rdioakt Moulgn: Knstr u Appl v N auf d Körper vrw Appl
92.22.19↔	Intraoperative Röntgenstrahlentherapie, sonstige	92.27.73↔	Radioakt Moulagen: Konstr u Appl v Augenapplikatoren
92.23.00↔	Hochvoltstrahlentherapie, n.n.bez.	92.27.79↔	Radioaktive Moulagen, sonstige
92.23.01↔	Telekobaltgerät bis zu 2 Bestrahlungsfelder	92.29.60↔	Knstr u Anp v Fx u Bhdhlif b Strhlth, Fxvrr, n.n.bz.
92.23.02↔	Telekobaltgerät 3 bis 4 Bestrahlungsfelder	92.29.61↔	Knstr u Anp v Fx u Bhdhlif b Strhlth, Fxvrr, einf
92.23.03↔	Telekobaltgerät mehr als 4 Bestrf oder 3Dgepl Bestr	92.29.62↔	Knstr/Anp v Fx u Bhdhlif b Strhlth, Fxvrr, mitl Schwierigkgrd
92.23.08↔	Hochvoltstrahlentherapie: andere Isotope	92.29.63↔	Knstr u Anp v Fx u Bhdhlif b Strhlth, Fxvrr, kmpl
92.23.09↔	Telekobaltgerät, Sonstige	92.29.64↔	Knstr u Anp von Fix u Bhdhlif b Strahlth, Bhdhlif
92.24.00↔	Teleradiotherapie mit Photonen, Linearbeschleuniger, n.n.bez.	92.29.65↔	Knstr/Anp v Fx u Bhdhlif b Strhlth, indiv Blöck o MLC
92.24.01↔	Teleradth m Phot, Linbesch, Großfeldbestrahlung	92.29.69↔	Konstr und Anp von Fix und Bhdhlif b Strahlth, So
92.24.02↔	Teleradth m Phot, Linbesch, Halbkörperbestrahlung	92.29.70↔	Bestrsim für externe Bestr und Brachythy, n.n.bez.
92.24.03↔	Teleradth m Phot, Linbesch, Ganzkörperbestrahlung	92.29.71↔	Bstrsm f ext Bstr u Brchyth: CTgst Sm f d ext Bstr
92.24.04↔	Teleradiotherapie m Phot, Linbesch, Intraop Strahlth	92.29.72↔	Bstrsm f ext Bstr u Brchyth, CTgst Sm f d Brchyth
92.24.09↔	Teleradiotherapie mit Photonen, Linearbeschleuniger, sonstige	92.29.73↔	Bstrsm f ext Bstr u Brchyth, Fldfstl m Sm, oh 3DPln
92.24.11↔	Tlrdth m Pht, Lnbsch, bs z 2 Bstrf: M bldgst Enst	92.29.74↔	Bstrsm f ext Bstr u Brchyth, Fldfstl m Sm, m 3DPln
92.24.12↔	Tlrdth m Pht, Lnbsch, mhr als 2 Bstrf: M bldgst Enst	92.29.79↔	Bestrsim für externe Bestr und Brachythy, Sonstige
92.24.13↔	Tlrdth m Pht, Lnbsch, 3Dgpl Bstr: M bldgst Enst	92.29.80↔	Bestrpl für perkutane Bestr und Brachythy, n.n.bez.
92.24.14↔	Tlrdth m Pht, Lnbsch, intmd Rdioth: M bldgst Enst	92.29.81↔	Bestrpl f Prkt Bstr u Brchyth, Bestrpl f d intmd Rdioth
92.24.21↔	Tlrdth m Pht, Lnbsch, bs z 2 Bstrf: Oh bldgst Enst	92.29.82↔	Bestrpl f Prkt Bstr u Brchyth, Bestrpl m Fsion v CT u MRTBldrn
92.24.22↔	Tlrdth m Pht, Lnbsch, mhr als 2 Bstrf: Oh bldgst Enst	92.29.83↔	Bestrpl f Prkt Bstr u Brchyth, Bestrpl f d Brchyth, Mtt
92.24.23↔	Tlrdth m Pht, Lnbsch, 3Dgpl Bstr: Oh bldgst Enst	92.29.84↔	Bestrpl f Prkt Bstr u Brchyth, Bestrpl f d Brchyth, kmpl
92.24.24↔	Tlrdth m Pht, Lnbsch, intmd Rdioth: Oh bldgst Enst	92.29.85↔	Bestrpl f Prkt Bstr u Brchyth, Bestrpl oh indiv Dsspl
92.24.30↔	Tlrdth m Pht: hchkmplx Rdioth m spezialisiertr Assttng	92.29.86↔	Bestrpl f Prkt Bstr u Brchyth, Bestrpl f Prkt Bstr, m indiv Dsspl
92.25.00↔	Teleradiotherapie mit Elektronen, Linearbeschleuniger, n.n.bez.	92.29.87↔	Bestrpl f Prkt Bstr u Brchyth, Bestrpl m Fsion v CT u PETBldrn
92.25.01↔	Teleradth m Elekt, Linbesch, Großfeldbestrahlung	92.29.88↔	Bestrpl f Prkt Bstr u Brchyth, Bestrpl m Fsion v CT, MRT u PETBldrn
92.25.02↔	Teleradth m Elekt, Linbesch, Halbkörperbestrahlung	92.29.89↔	Bestrpl für perkutane Bestr und Brachythy, sonstige
92.25.03↔	Teleradth m Elekt, Linbesch, Ganzkörperbestrahlung	92.30.00↔	Stereotaktische Bestrahlung, einzeitig, n.n.bez.
92.25.04↔	Teleradiotherapie m Elekt, Linbesch, Intraop Strahlth	92.30.01↔	Stereotaktische Bestrahlung, einzeitig: Zerebral, n.n.bez.
92.25.09↔	Teleradiotherapie mit Elektronen, Linearbeschleuniger, sonstige	92.30.02↔	Stereotaktische Bestrahlung, einzeitig: Extrazerebral, n.n.bez.
92.25.11↔	Teleradiotherapie m Elekt, Linbesch, m bildgest Einst	92.30.20↔	Stereot Bestr, einzeit: Zerebral, intmod Radioth
92.25.12↔	Tlrdth m Elkt, Lnbsch, bs z 2 Bstrf, m bldgst Enst	92.30.21↔	Streot Bstr, einzeit: Zrb, intmd Bgnbstr (IMAT)
92.25.13↔	Tlrdth m Elkt, Lnbsch, mhr als 2 Bstrf, m bldgst Enst	92.30.22↔	Stereot Bestr, einzeit: Zerebral, bildgest Einst
92.25.14↔	Tlrdth m Elkt, Lnbsch, 3Dgpl Bstr, m bldgst Enst	92.30.30↔	Stereot Bestr, einzeit: Extrazer, intmod Radioth
92.25.15↔	Tlrdth m Elkt, Lnbsch, intmd Rdioth, m bldgst Enst	92.30.31↔	Streot Bstr, einzeit: Extrzr, intmd Bgnbstr (IMAT)
92.25.21↔	Tlrdth m Elkt, Lnbsch, bs z 2 Bstrf, oh bldgst Enst	92.30.32↔	Stereot Bestr, einzeit: Extrazer, bildgest Einst
92.25.22↔	Tlrdth m Elkt, Lnbsch, mhr als 2 Bstrf, oh bldgst Enst	92.30.99↔	Stereotaktische Bestrahlung, einzeitig, sonstige
92.25.23↔	Tlrdth m Elkt, Lnbsch, 3Dgpl Bstr, oh bldgst Enst	92.31.00↔	Radiochirurgie mit Photonen n.n. bez., zerebral
92.25.24↔	Tlrdth m Elkt, Lnbsch, intmd Rdioth, oh bldgst Enst	92.31.10↔	Radiochirurgie mit Photonen n.n. bez., extrazerebral
92.26.00↔	Teleradiotherapie mit anderen Partikelstrahlen, n.n.bez.	92.32.00↔	Mehrquellige Photon-Radiochirurgie, n.n.bez.
92.26.10↔	Protonentherapie, bis zu 2 Bestrf, oh bildgest Einst	92.32.01↔	Mehrquellige Photon-Radiochirurgie: Gamma-knife
92.26.11↔	Protonentherapie, bis zu 2 Bestrf, mit bildgest Einst	92.33.00↔	Teilchen-Radiochirurgie, n.n.bez.
92.26.20↔	Prtnnthrpie, mhr als 2 Bstrf, oh bldgst Enst	92.33.01↔	And Hochvstrth: Stereot Bestr, einzeit, zerebral
92.26.21↔	Prtnnthrpie, mhr als 2 Bstrf, m bldgst Enst	92.33.11↔	And Hochvstrth: Stereot Bestr, einzeit, Extrazer
92.26.99↔	Teleradiotherapie mit anderen Partikelstrahlen, sonstige	92.39.01↔	And Hochvstrth, Stereot Bestr, frkt,zereb, n.n.bez.
92.27.00↔	Imp/Eins radak Elm (Brchyth m umschl Rdion), Körper, S o nnbz	92.39.11↔	And Hchvstrth, Streot Bstr, frkt, Extrzr, n.n.bz.
92.27.10↔	Imp/Eins radak Elm (Brchyth m umschl Rdion), w Geschl, nnbz	92.39.20↔	And Hchvstrth, Streot Bstr, frkt: zrb, intmd Rdioth
92.27.11↔	Imp o Eins rdioakt Elm (Brchyth m umschl Rdion), intraut	92.39.21↔	And Hchvstrth, Streot Bstr, frkt: zrb, intmd Bgnbstr (IMAT)
92.27.12↔	Imp o Eins rdioakt Elm (Brchyth m umschl Rdion), intrvg	92.39.22↔	And Hchvstrth, Streot Bstr, frkt: zrb, bldgst Enst
92.27.13↔	Imp/Eins radak Elm (Brchyth m umschl Rdion), intu u intv kmb	92.39.29↔	And Hochvstrth, Stereot Bestr, frakt, zerebral, So
92.27.21↔	Imp o Eins rdioakt Elm (Brchyth m umschl Rdion), Körper		

92.39.30↔	And Hchvstrth, Stroot Bstr, frkt: Extrzr, intmd Rdioth	92.39.39↔	And Hochvstrth, Stereot Bestr, frakt, Extrazer, So
92.39.31↔	And Hchvstrth, Stroot Bstr, frkt: Extrzr, intmd Bgnbstr (IMAT)	92.41↔	Intraoperative Strahlentherapie mit Elektronen
92.39.32↔	And Hchvstrth, Stroot Bstr, frkt: Extrzr, bldgst Enst		

ADRG E40**Krankheiten und Störungen der Atmungsorgane mit Beatmung > 24 Stunden oder ARDS**

Hauptdiagnose in Tabelle E40-1 und Dauer der maschinellen Beatmung > 24 Stunden oder Hauptdiagnose in Tabelle E40-2

DRG E40A**Krankheiten und Störungen der Atmungsorgane mit Beatmung > 24 Stunden, mit äußerst schweren CC oder ARDS, Alter < 16 Jahre oder komplizierende Diagnosen**

(PCCL > 3 oder Hauptdiagnose in Tabelle E40-2) und Alter < 16 Jahre oder Nebendiagnose in Tabelle E40-3

DRG E40B**Krankheiten und Störungen der Atmungsorgane mit Beatmung > 24 Stunden, mit äußerst schweren CC oder ARDS oder Para-/Tetraplegie, Alter > 15 Jahre**

Hauptdiagnose in Tabelle E40-2 oder PCCL > 3 oder Nebendiagnose in Tabelle E40-4

DRG E40C**Krankheiten und Störungen der Atmungsorgane mit Beatmung > 24 Stunden, ohne äußerst schwere CC, ohne ARDS, ohne Para-/Tetraplegie****Hauptdiagnose E40-1**

A06.5	Lungenabszess durch Amöben	B01.2	Varizellen-Pneumonie
A15.0	LuTB, d mikr Unt Sput ges, m/o Nachw d Kult o molbiol Verf	B05.2	Masern, kompliziert durch Pneumonie
A15.1	Lungentuberkulose, nur durch Kultur gesichert	B25.0	Pneumonie durch Zytomegalieviren
A15.2	Lungentuberkulose, histologisch gesichert	B33.0	Pleurodynia epidemica
A15.3	LungenTB, durch so u nnbez Untersuchungsverf gesichert	B37.1	Kandidose der Lunge
A15.4	TB intrathor Lymphknoten, bakt, molbiol od histol gesichert	B38.0	Akute Kokzidioidomykose Lunge
A15.5	TB Larynx, Trach u Bronch, bakt, molbiol od histol gesichert	B38.1	Chronische Kokzidioidomykose der Lunge
A15.6	Tuberkulöse Pleuritis, bakt, molbiol od histol gesichert	B38.2	Kokzidioidomykose der Lunge, nnbez
A15.7	Primäre TB Atmungsorgane, bakt, molbiol od histol gesichert	B39.0	Akute Histoplasmose Lunge durch Histoplasma capsulatum
A15.8	Sonst TB Atmungsorgane, bakt, molbiol od histol gesichert	B39.1	Chron Histoplasmose Lunge durch Histoplasma capsulatum
A15.9	Nnbez TB Atmungsorgane, bakt, molekbiol od histol gesichert	B39.2	Histoplasm Lunge durch Histoplasma capsulatum, nnbez
A16.0	Lungentuberkulose, bakt, molbiol u histol n gesichert	B40.0	Akute Blastomykose der Lunge
A16.1	Lungentuberkulose, bakt, molbiol u hist Unt n durchgef	B40.1	Chronische Blastomykose der Lunge
A16.2	LungenTB oh Angabe bakt, molekularbiolog od histol Sicher	B40.2	Blastomykose der Lunge, nnbez
A16.3	TB intrathorak LK oh Ang bakt, molekularbiol od hist Sicher	B42.0	Sporotrichose der Lunge
A16.4	TB Larynx/Trach/Bronch oh Ang bakt, molekbiol od hist Sich	B44.0	Invasive Aspergillose der Lunge
A16.5	Tuberkulöse Pleuritis oh Ang bakt, molekbiol od hist Sich	B44.1	Sonstige Aspergillose der Lunge
A16.7	Prim TB AtmOrg oh Ang bakt, molekularbiol od hist Sich	B45.0	Kryptokokkose der Lunge
A16.8	Sonst TB AtmOrg oh Ang bakt, molekularbiolog od hist Sich	B46.0	Mukormykose der Lunge
A16.9	Nnbez TB AtmOrg oh Ang bakt, molekbiol od hist Sich	B58.3	Toxoplasmose Lunge
A17.0	Tuberkulöse Meningitis	B59	Pneumozystose
A17.1	Meningeales Tuberkulom	B66.4	Paragonimiasis
A17.8	Sonstige Tuberkulose Nervensystem	B67.1	Echinococc-granul-Inf [zyst Echinokok] Lunge
A17.9	Tuberkulose des Nervensystems, nnbez	B90.9	Folgezustände einer TB der AtmOrgane und einer nnbez TB
A18.2	Tuberkulose peripherer Lymphknoten	C33	Bösartige Neubildung der Trachea
A18.8	Tuberkulose sonstiger nbez Organe	C34.0	Bösartige Neubildung: Hauptbronchus
A19.0	Akute Miliartuberkulose einer einzel nbez Lokalisation	C34.1	Bösartige Neubildung: Oberlappen (-Bronchus)
A19.1	Akute Miliartuberkulose mehrerer Lokalisationen	C34.2	Bösartige Neubildung: Mittellappen (-Bronchus)
A19.2	Akute Miliartuberkulose, nnbez	C34.3	Bösartige Neubildung: Unterlappen (-Bronchus)
A19.8	Sonstige Miliartuberkulose	C34.8	BNB: Bronchus u Lunge, mehrere Teilbereiche überlappend
A19.9	Miliartuberkulose, nnbez	C34.9	BNB: Bronchus oder Lunge, nicht näher bezeichnet
A20.2	Lungenpest	C38.1	Bösartige Neubildung: Vorderes Mediastinum
A21.2	Pulmonale Tularämie	C38.2	Bösartige Neubildung: Hinteres Mediastinum
A22.1	Lungenmilzbrand	C38.3	BNB: Mediastinum, Teil nicht näher bezeichnet
A31.0	Infektion Lunge durch sonstige Mykobakterien	C38.4	Bösartige Neubildung: Pleura
A37.0	Keuchhusten durch Bordetella pertussis	C38.8	BNB: Herz, Mediastinum u Pleura, mehr Teilber überlapp
A37.1	Keuchhusten durch Bordetella parapertussis	C39.8	BNB: AtmOrg u sonst intrathorak Organe, mehr Teilber überl
A37.8	Keuchhusten durch sonstige Bordetella-Spezies	C39.9	BNB: Ungenau bezeichnete Lok des Atmungssystems
A37.9	Keuchhusten, nnbez	C45.0	Mesotheliom Pleura
A42.0	Aktinomykose der Lunge	C76.1	BNB ungenau bezeichneter Lokalisationen: Thorax
A43.0	Pulmonale Nokardiose	C78.0	Sekundäre bösartige Neubildung der Lunge
A48.1	Legionellose mit Pneumonie	C78.1	Sekundäre bösartige Neubildung des Mediastinums
A48.2	Legionellose ohne Pneumonie [Pontiac-Fieber]	C78.2	Sekundäre bösartige Neubildung der Pleura
A70	Infektionen d Chlamydia psittaci	C78.3	Sekundäre BNB sonstiger u nnbez Atmungsorgane

D02.1	Carcinoma in situ Trachea	J17.2	Pneumonie b Mykosen
D02.2	Carcinoma in situ Bronchus Lunge	J17.3	Pneumonie b parasitären KH
D02.3	Carcinoma in situ sonst Teile Atmungssystem	J17.8	Pneumonie b sonst aokl KH
D02.4	Carcinoma in situ Atmungssystem, nnbez	J18.0	Bronchopneumonie, nnbez
D14.2	Gutartige Neubildung Trachea	J18.1	Lobärpneumonie, nnbez
D14.3	Gutartige Neubildung Bronchus u Lunge	J18.2	Hypostatische Pneumonie, nnbez
D14.4	Gutartige Neubildung Atmungssystem, nnbez	J18.8	Sonstige Pneumonie, Erreger nnbez
D15.2	Gutartige Neubildung Mediastinum	J18.9	Pneumonie, nnbez
D15.7	Gutartige Neubildung sonst nbez intrathor Organe	J20.0	Akute Bronchitis d Mycoplasma pneumoniae
D15.9	Gutartige Neubildung Intrathorakales Organ, nnbez	J20.1	Akute Bronchitis d Haemophilus influenzae
D16.70	Gutart Neubildung Rippen	J20.2	Akute Bronchitis d Streptokokken
D16.71	Gutart Neubildung Sternum	J20.3	Akute Bronchitis d Coxsackieviren
D16.72	Gutart Neubildung Klavikula	J20.4	Akute Bronchitis d Parainfluenzaviren
D17.4	Gutart Neubildung Fettgewebe intrathor Organe	J20.5	Akute Bronchitis d Resp-Sync-Vir [RS-V]
D19.0	Gutart Neubildung mesotheliales Gewebe Pleura	J20.6	Akute Bronchitis d Rhinoviren
D38.1	NB unsich/unbek Veralth Trachea Bronch Lunge	J20.7	Akute Bronchitis d ECHO-Viren
D38.2	NB unsich/unbek Verhalt Pleura	J20.8	Akute Bronchitis d sonstige nbez Erreger
D38.3	NB unsich/unbek Verhalt Mediastinum	J20.9	Akute Bronchitis, nnbez
D38.4	NB unsich/unbek Verhalt Thymus	J21.0	Akute Bronchiolitis d Resp-Sync-Vir [RS-V]
D38.5	NB unsich/unbek Verhalt Sonst Atmungsorg	J21.1	Akute Bronchiolitis durch humanes Metapneumovirus
D38.6	NB unsich/unbek Verhalt Atmungsorgan, nnbez	J21.8	Akute Bronchiolitis d sonstige nbez Erreger
D86.0	Sarkoidose Lunge	J21.9	Akute Bronchiolitis, nnbez
D86.1	Sarkoidose Lymphknoten	J22	Akute Infektion untere Atemwege, nnbez
D86.2	Sarkoidose Lunge m Sarkoidose LK	J40	Bronchitis, nicht als akut oder chronisch bezeichnet
D86.3	Sarkoidose Haut	J41.0	Einfache chronische Bronchitis
D86.8	Sarkoidose an sonst u komb Lok	J41.1	Schleimig-eitrige chronische Bronchitis
D86.9	Sarkoidose, nnbez	J41.8	Mischformen einfach u schleim-eitr chron Bronch
E66.20	Übermaß Adipos m alveolärer Hypoventilat: BMI 30 - < 35	J42	Nnbez chronische Bronchitis
E66.21	Übermaß Adipos m alveolärer Hypoventilat: BMI 35 - < 40	J43.0	McLeod-Syndrom
E66.22	Übermaß Adipos m alveolärer Hypoventilat: BMI 40 u mehr	J43.1	Panlobuläres Emphysem
E66.29	Übermaß Adipositas m alveolärer Hypoventilat: BMI nnbez	J43.2	Zentrilobuläres Emphysem
E84.0	Zystische Fibrose mit Lungenmanifestationen	J43.8	Sonstiges Emphysem
E84.80	Zystische Fibrose mit Lungen- und Darm-Manifestation	J43.9	Emphysem, nnbez
E84.87	Zystische Fibrose mit sonstigen multiplen Manifestationen	J44.00	Chron obstr LuKH m akuter Inf unt Atemw: FEV1 < 35%
E84.88	Zystische Fibrose mit sonstigen Manifestationen	J44.01	Chron obstr LuKH m akut Inf u Atemw: FEV1 >= 35% u < 50%
E84.9	Zystische Fibrose, nicht näher bezeichnet	J44.02	Chron obstr LuKH m akut Inf unt Atemw: FEV1 >= 50% u < 70%
F45.33	Somatof auton Fktstör, Atmungssyst	J44.03	Chron obstr LuKH m akut Inf unt Atemw: FEV1 >= 70%
G47.30	Zentrales Schlafapnoe-Syndrom	J44.09	Chron obstr LuKH m akuter Inf unt Atemw: FEV1 nnbez
G47.31	Obstruktives Schlafapnoe-Syndrom	J44.10	Chron obstr LuKH m ak Exaz nnbez, FEV1 < 35 %
G47.32	Schlafbezogenes Hypoventilations-Syndrom	J44.11	Chron obstr LuKH m ak Exaz nnbez, FEV1 >= 35% u < 50%
G47.38	Sonstige Schlafapnoe	J44.12	Chron obstr LuKH m akut Exaz nnbez: FEV1 >= 50% u < 70%
G47.39	Schlafapnoe, nicht näher bezeichnet	J44.13	Chron obstr LuKH m akut Exazerb nnbez: FEV1 >= 70%
I26.0	Lungenembolie mit Angabe eines akuten Cor pulmonale	J44.19	Chron obstr LuKH m akuter Exazerb nnbez: FEV1 nnbez
I26.9	Lungenembolie ohne Angabe eines akuten Cor pulmonale	J44.80	Sonst nbez chron obstruktive LuKH: FEV1 < 35%
J04.1	Akute Tracheitis	J44.81	Sonst nbez chron obstruktive LuKH: FEV1 >= 35% u < 50%
J09	Grippe durch bestimmte nachgewiesene Influenzaviren	J44.82	Sonst nbez chron obstruktive LuKH: FEV1 >= 50 u < 70%
J10.0	Grippe m Pneumonie, Influenzaviren nachg	J44.83	Sonst nbez chron obstruktive LuKH: FEV1 >= 70%
J11.0	Grippe m Pneumonie, Viren nicht nachgewiesen	J44.89	Sonst nbez chron obstruktive LuKH: FEV1 nnbez
J12.0	Pneumonie d Adenoviren	J44.90	Chron obstruktive LungenKH, nnbez, FEV1 < 35%
J12.1	Pneumonie d Resp-Sync-Vir [RS-V]	J44.91	Chron obstruktive LungenKH, nnbez, FEV1 >= 35% u < 50%
J12.2	Pneumonie d Parainfluenzaviren	J44.92	Chron obstruktive LuKH, nnbez, FEV1 >= 50% u < 70%
J12.3	Pneumonie durch humanes Metapneumovirus	J44.93	Chron obstruktive LuKH, nnbez, FEV1 >= 70%
J12.8	Pneumonie d sonstige Viren	J44.99	Chron obstruktive LuKH, nnbez, FEV1 nnbez
J12.9	Viruspneumonie, nnbez	J45.0	Vorwiegend allergisches Asthma bronchiale
J13	Pneumonie d Streptococcus pneumoniae	J45.1	Nichtallergisches Asthma bronchiale
J14	Pneumonie d Haemophilus influenzae	J45.8	Mischformen Asthma bronchiale
J15.0	Pneumonie d Klebsiella pneumoniae	J45.9	Asthma bronchiale, nnbez
J15.1	Pneumonie d Pseudomonas	J46	Status asthmaticus
J15.2	Pneumonie d Staphylokokken	J47	Bronchiektasen
J15.3	Pneumonie d Streptokokken Gruppe B	J60	Kohlenbergarbeiter-Pneumokoniose
J15.4	Pneumonie d sonstige Streptokokken	J61	Pneumokoniose d Asbest u so anorg Fasern
J15.5	Pneumonie d Escherichia coli	J62.0	Pneumokoniose d Talkum-Staub
J15.6	Pneumonie d and aerobe gramnegative Bakterien	J62.8	Pneumokoniose d sonst Quarzstaub
J15.7	Pneumonie d Mycoplasma pneumoniae	J63.0	Aluminoase (Lunge)
J15.8	Sonstige bakterielle Pneumonie	J63.1	Bauxitfibrose (Lunge)
J15.9	Bakterielle Pneumonie, nnbez	J63.2	Berylliose
J16.0	Pneumonie d Chlamydien	J63.3	Graphitfibrose (Lunge)
J16.8	Pneumonie d sonstige nbez Infektionserreger	J63.4	Siderose
J17.0	Pneumonie b aokl bakteriellen KH	J63.5	Stannose
J17.1	Pneumonie b aokl VirusKH	J63.8	Pneumokoniose d sonst nbez anorgan Stäube

J64	Nnbez Pneumokoniose	J96.9	Respiratorische Insuffizienz, nnbez
J65	Pneumokoniose in Verbindung m Tuberkulose	J98.0	KH Bronchien, aonkl
J66.0	Byssinose	J98.1	Lungenkollaps
J66.1	Flachsarbeiter-Krankheit	J98.2	Interstitielles Emphysem
J66.2	Cannabiose	J98.3	Kompensatorisches Emphysem
J66.8	KH Atemwege d sonst nbez organ Stäube	J98.4	Sonstige Veränderungen Lunge
J67.0	Farmerlunge	J98.50	Mediastinitis
J67.1	Bagassose	J98.58	Sonstige Krankheiten Mediastinum, ao nicht klassifiziert
J67.2	Vogelzüchterlunge	J98.6	KH Zwerchfell
J67.3	Suberose	J98.8	Sonstige nbez KH Atemwege
J67.4	Malzarbeiter-Lunge	J98.9	AtemwegskH, nnbez
J67.5	Pilzarbeiter-Lunge	J99.0	LungenKH b seropositiver chron Polyarthrit
J67.6	Ahornrindenschäler-Lunge	J99.1	KH d Atemwege b sonst diffusen Bgw-KH
J67.7	Befeuchter- u Klimaanlage-Lunge	J99.8	KH d Atemwege b sonst aokl KH
J67.8	Allergische Alveolitis d organ Stäube	M05.10	Lungenmanif seropos chron Polyarth, mehrere Lok
J67.9	Allergische Alveolitis d nnbez organ Staub	M05.11	Lungenmanif seropos chron Polyarth Schulterregion
J68.0	Bronch Pneum d chem Subs/Gase/Rauch/Dämpfe	M05.12	Lungenmanif seropos chron Polyarth Oberarm
J68.1	Lungenödem d chem Subst/Gas/Rauch/Dämpfe	M05.13	Lungenmanif seropos chron Polyarth Unterarm
J68.2	Entz obere Atemwege d chem S, G, R u D, aonkl	M05.14	Lungenmanif seropos chron Polyarth Hand
J68.3	So ak/subak KH Atmungsorg d chem S, G, R u D	M05.15	Lungenmanif seropos chron Polyarth Becken/Oberschenkel
J68.4	Chron KH Atmungsorg d chem Subst, Gase, Rauch u Dämpfe	M05.16	Lungenmanif seropos chron Polyarth Unterschenkel
J68.8	Sonst KH Atmungsorgane d chem S, G, R u D	M05.17	Lungenmanif seropos chron Polyarth Knöchel/Fuß
J68.9	Nnbez KH Atmungsorgane d chem S, G, R u D	M05.18	Lungenmanif seropos chron Polyarth, sonst Lok
J69.0	Pneumonie d Nahrung od Erbrochenes	M05.19	Lungenmanif seropos chron Polyarth, nnbez Lok
J69.1	Pneumonie d Öle u Extrakte	M94.0	Tietze-Syndrom
J69.8	Pneumonie d sonst feste u flüssige Substanzen	P22.8	Sonst Atemnot [Respiratory distress] b Neugeborenen
J70.0	Akute Lungenbeteiligung b Strahleneinwirkung	P22.9	Atemnot [Respiratory distress] b Neugeb, nnbez
J70.1	Chron u sonst Lungenbeteil b Strahleneinwirkung	P24.0	Mekoniumaspiration d Neugeborene
J70.2	Akute AM-induz interstitielle LungenKH	P27.0	Mikity-Wilson-Syndrom
J70.3	Chron AM-induz interstitielle LungenKH	P27.1	Bronchopulmonale Dysplasie m U in Perinatalperiode
J70.4	AM-induz interstitielle LungenKH, nnbez	P27.8	Sonst chron AtemwegskH m U in Perinatalperiode
J70.8	KH Atmungsorgane d sonst nbez exogene Subst	P27.9	Nnbez chron AtemwegskH m U in Perinatalperiode
J70.9	KH Atmungsorgane d nnbez exogene Substanz	P28.2	Zyanoseanfalle b Neugeborenen
J80	Atemnotsyndrom des Erwachsenen [ARDS]	P28.3	Primäre Schlafapnoe b Neugeborenen
J82	Eosinophiles Lungeninfiltrat, aonkl	P28.4	Sonstige Apnoe b Neugeborenen
J84.0	Alveoläre u parietoalveoläre Krankheitszustände	P28.5	Respiratorisches Versagen b Neugeborenen
J84.1	Sonstige interstitielle Lungen-KH m Fibrose	P28.8	Sonstige nbez Störung Atmung b Neugeborenen
J84.8	Sonstige nbez interstitielle Lungenkrankheiten	Q33.0	Angeborene Zystenlunge
J84.9	Interstitielle Lungenkrankheit, nnbez	Q33.1	Akzessorischer Lungenlappen
J85.0	Gangrän u Nekrose Lunge	Q33.2	Lungensequestration (angeboren)
J85.1	Abszeß d Lunge m Pneumonie	Q33.3	Agenesie Lunge
J85.2	Abszeß d Lunge oh Pneumonie	Q33.4	Angeborene Bronchiektasie
J85.3	Abszeß d Mediastinums	Q33.5	Ektopisches Gewebe in Lunge (angeboren)
J86.0	Pyothorax m Fistel	Q33.6	Hypoplasie u Dysplasie Lunge
J86.9	Pyothorax oh Fistel	Q33.8	Sonstige angeborene Fehlbildungen Lunge
J90	Pleuraerguß, aonkl	Q33.9	Angeborene Fehlbildung Lunge, nnbez
J91	Pleuraerguß b aokl KH	Q34.0	Anomalie Pleura
J92.0	Pleuraplaques m Nachweis von Asbest	Q34.1	Angeborene Mediastinalzyste
J92.9	Pleuraplaques oh Nachweis von Asbest	Q34.8	Sonst nbez angeborene Fehlbildungen Atmungssystem
J93.0	Spontaner Spannungspneumothorax	Q34.9	Angebor Fehlbildung Atmungssystem, nnbez
J93.1	Sonstiger Spontanpneumothorax	Q67.6	Pectus excavatum
J93.8	Sonstiger Pneumothorax	Q67.7	Pectus carinatum
J93.9	Pneumothorax, nnbez	Q76.6	Sonst angeborene Fehlbildung Rippen
J94.0	Chylöser (Pleura-) Erguß	Q76.7	Angeborene Fehlbildung Sternum
J94.1	Fibrothorax	Q79.0	Angeborene Zwerchfellhernie
J94.2	Hämatothorax	Q79.1	Sonst angeborene Fehlbildung Zwerchfell
J94.8	Sonstige nbez Krankheitszustände Pleura	R04.2	Hämoptoe
J94.9	Pleurakrankheit, nnbez	R04.8	Blutung aus sonst Lok in Atemwegen
J95.0	Funktionsstörung eines Tracheostomas	R04.9	Blutung aus Atemwegen, nnbez
J95.1	Akute pulmonale Insuffizienz nach Thorax-OP	R05	Husten
J95.2	Akut pulmonal Insuff nach n am Thorax vorgenom OP	R06.0	Dyspnoe
J95.3	Chron pulmonale Insuffizienz nach Operation	R06.1	Stridor
J95.4	Mendelson-Syndrom	R06.2	Ziehende Atmung
J95.5	Subglottische Stenose nach med Maßnahmen	R06.3	Periodische Atmung
J95.80	Iatrog Pneumothor	R06.4	Hyperventilation
J95.81	Stenose der Trachea nach medizinischen Maßnahmen	R06.6	Singultus
J95.88	Sonst KH Atemweg n med Maßn	R06.88	So u nnbez Stör Atmung
J95.9	KH Atemwege nach med Maßnahmen, nnbez	R07.1	Brustschmerzen b Atmung
J96.0	Akute respiratorische Insuffizienz, aonkl	R09.0	Asphyxie
J96.1	Chronische respiratorische Insuffizienz, aonkl	R09.1	Pleuritis

R09.2	Atemstillstand	S27.81	Verletzung Zwerchfell
R09.3	Abnormes Sputum	S27.82	Verletzung Ductus thoracicus
R09.8	Sonst nbez Sympt Kreislauf-/Atmungssystem	S27.84	Verletzung Thymus
R68.3	Trommelschlegelfinger	S27.88	Verletzung sonst nbez intrathorakale Organe u Strukturen
R76.1	Abnorme Reaktion auf Tuberkulintest	S43.6	Verstauchung Zerrung, Sternoklavikulargelenk
R91	Abnorm Befund bildgeb Diagnostik Lunge	T17.4	Fremdkörper in Trachea
R94.2	Abnorme Ergebnisse Lungenfunktionsprüfungen	T17.5	Fremdkörper im Bronchus
S11.02	Offene Wunde: Trachea, Pars cervicalis	T17.8	Fremdkörper an sonst u mehr Lok Atemwege
S22.2	Fraktur Sternum	T17.9	Fremdkörper in Atemwegen, Teil nbez
S22.31	Fraktur erste Rippe	T27.0	Verbrennung des Kehlkopfes und der Trachea
S22.32	Fraktur sonstige Rippe	T27.1	Verbr des Kehlkopfes u der Trachea m Beteilig der Lunge
S22.40	Rippenserienfraktur, nnbez	T27.4	Verätzung des Kehlkopfes und der Trachea
S22.41	Rippenserienfraktur, m Beteiligung erste Rippe	T27.5	Verätz des Kehlkopfes u der Trachea m Beteilig der Lunge
S22.42	Rippenserienfraktur, m Beteiligung von zwei Rippen	T79.0	Luftembolie (traumatisch)
S22.43	Rippenserienfraktur, m Beteiligung von drei Rippen	T79.1	Fettembolie (traumatisch)
S22.44	Rippenserienfraktur, m Beteiligung vier u mehr Rippen	T79.7	Traumatisches subkutanes Emphysem
S22.5	Instabiler Thorax	T80.0	Luftembolie nach Infus/Transfus/Injekt zu therap Zwecken
S23.2	Luxation sonst u nnbez Teile Thorax	T86.81	Versagen u Abstoßung Lungentransplantat
S23.4	Verstauchung u Zerrung Rippen u Sternum	U04.9	Schweres akutes respiratorisches Syndr [SARS] nnbez
S27.0	Traumatischer Pneumothorax	U69.00	Aokl, im Krkhs erworbene Pneumonie bei Pat 18 J u älter
S27.1	Traumatischer Hämatothorax	U69.20	Influenza A/H1N1 Pandemie 2009 [Schweinegrippe]
S27.2	Traumatischer Hämatothorax	U69.21	Influenza A/H5N1 Epidemie [Vogelgrippe]
S27.31	Prellung u Hämatom Lunge	Z03.0	Beobachtung b Verdacht auf Tuberkulose
S27.32	Rißverletzung Lunge	Z43.0	Versorgung Tracheostoma
S27.38	Sonst u nnbez Verletzungen Lunge	Z90.2	Verlust Lunge [Teile Lunge]
S27.4	Verletzung eines Bronchus	Z94.2	Zustand nach Lungentransplantation
S27.5	Verletzung Trachea, Pars thoracica	Z94.3	Zustand nach Herz-Lungen-Transplantation
S27.6	Verletzung Pleura		

Hauptdiagnose E40-2

J80 Atemnotsyndrom des Erwachsenen [ARDS]

Nebendiagnose E40-3

Z94.2 Zustand nach Lungentransplantation Z94.3 Zustand nach Herz-Lungen-Transplantation

Nebendiagnose E40-4

G04.1	Tropische spastische Paraplegie	G82.42	Spast Tetrapares u Tetrapleg, chron kompl QSL
G82.02	Schlaff Parapares u Parapleg, chron kompl QSL	G82.43	Spast Tetrapares u Tetrapleg, chron inkompl QSL
G82.03	Schlaff Parapares u Parapleg, chron inkompl QSL	G82.49	Spast Tetrapares u Tetrapleg, nnbez
G82.09	Schlaff Parapares u Parapleg, nnbez	G82.52	Tetrapares u Tetrapleg, nnbez, chron kompl QSL
G82.12	Spast Parapares u Parapleg, chron kompl QSL	G82.53	Tetrapares u Tetrapleg, nnbez, chron inkompl QSL
G82.13	Spast Parapares u Parapleg, chron inkompl QSL	G82.59	Tetrapares u Tetrapleg, nnbez
G82.19	Spast Parapares u Parapleg, nnbez	G95.1	Vaskuläre Myelopathien
G82.22	Parapares u Parapleg, nnbez, chron kompl QSL	G95.2	Rückenmarkskompression, nnbez
G82.23	Parapares u Parapleg, nnbez, chron inkompl QSL	G95.80	HarnblasLähm b Schädig ob motor Neuron [UMNL]
G82.29	Parapares u Parapleg, nnbez	G95.81	HarnblasLähm b Schädig unt motor Neuron [LMNL]
G82.32	Schlaff Tetrapares u Tetrapleg, chron kompl QSL	G95.9	KH Rückenmark, nnbez
G82.33	Schlaff Tetrapares u Tetrapleg, chron inkompl QSL	P11.51	Geburtsverletzung Wirbelsäule u RM m chron QSL
G82.39	Schlaff Tetrapares u Tetrapleg, nnbez		

04
E41

ADRG E41

Frührehabilitation bei Krankheiten und Störungen der Atmungsorgane

Frührehabilitation und keine Hauptdiagnose in Tabelle E41-1

DRG E41Z

Frührehabilitation bei Krankheiten und Störungen der Atmungsorgane

Hauptdiagnose E41-1

A15.0	LuTB, d mikr Unt Sput ges, m/o Nachw d Kult o molbiol Verf	A15.6	Tuberkulöse Pleuritis, bakt, molbiol od histol gesichert
A15.1	Lungentuberkulose, nur durch Kultur gesichert	A15.7	Primäre TB Atmungsorgane, bakt, molbiol od histol gesichert
A15.2	Lungentuberkulose, histologisch gesichert	A15.8	Sonst TB Atmungsorgane, bakt, molbiol od histol gesichert
A15.3	LungenTB, durch so u nnbez Untersuchungsverf gesichert	A15.9	Nnbez TB Atmungsorgane, bakt, molekbiol od histol gesich
A15.4	TB intrathor Lymphknoten, bakt, molbiol od histol gesichert	A16.0	Lungentuberkulose, bakt, molbiol u histol n gesichert
A15.5	TB Larynx, Trach u Bronch, bakt, molbiol od histol gesichert	A16.1	Lungentuberkulose, bakt, molbiol u hist Unt n durchgef

A16.2	LungenTB oh Angabe bakt, molekularbiolog od histol Sicher	A18.2	Tuberkulose peripherer Lymphknoten
A16.3	TB intrathorak LK oh Ang bakt, molekularbiol od hist Sicher	A18.8	Tuberkulose sonstiger nbez Organe
A16.4	TB Larynx/Trach/Bronch oh Ang bakt, molekbiol od hist Sich	A19.0	Akute Miliartuberkulose einer einzel nbez Lokalisation
A16.5	Tuberkulöse Pleuritis oh Ang bakt, molekbiol od hist Sich	A19.1	Akute Miliartuberkulose mehrerer Lokalisationen
A16.7	Prim TB AtmOrg oh Ang bakt, molekularbiol od hist Sich	A19.2	Akute Miliartuberkulose, nnbez
A16.8	Sonst TB AtmOrg oh Ang bakt, molekularbiolog od hist Sich	A19.8	Sonstige Miliartuberkulose
A16.9	Nnbez TB AtmOrg oh Ang bakt, molekbiol od hist Sich	A19.9	Miliartuberkulose, nnbez
A17.0	Tuberkulöse Meningitis	A31.0	Infektion Lunge durch sonstige Mykobakterien
A17.1	Meningeales Tuberkulom	A43.0	Pulmonale Nokardiose
A17.8	Sonstige Tuberkulose Nervensystem	J65	Pneumokoniose in Verbindung m Tuberkulose
A17.9	Tuberkulose des Nervensystems, nnbez		

ADRG E42**Geriatrische frührehabilitative Komplexbehandlung bei Krankheiten und Störungen der Atmungsorgane**

Geriatrische frührehabilitative Komplexbehandlung und keine Hauptdiagnose in Tabelle E42-1

DRG E42Z**Geriatrische frührehabilitative Komplexbehandlung bei Krankheiten und Störungen der Atmungsorgane****Hauptdiagnose E42-1**

A15.0	LuTB, d mikr Unt Sput ges, m/o Nachw d Kult o molbiol Verf	A16.8	Sonst TB AtmOrg oh Ang bakt, molekularbiolog od hist Sich
A15.1	Lungentuberkulose, nur durch Kultur gesichert	A16.9	Nnbez TB AtmOrg oh Ang bakt, molekbiol od hist Sich
A15.2	Lungentuberkulose, histologisch gesichert	A17.0	Tuberkulöse Meningitis
A15.3	LungenTB, durch so u nnbez Untersuchungsverf gesichert	A17.1	Meningeales Tuberkulom
A15.4	TB intrathor Lymphknoten, bakt, molbiol od histol gesichert	A17.8	Sonstige Tuberkulose Nervensystem
A15.5	TB Larynx, Trach u Bronch, bakt, molbiol od histol gesichert	A17.9	Tuberkulose des Nervensystems, nnbez
A15.6	Tuberkulöse Pleuritis, bakt, molbiol od histol gesichert	A18.2	Tuberkulose peripherer Lymphknoten
A15.7	Primäre TB Atmungsorgane, bakt, molbiol od histol gesichert	A18.8	Tuberkulose sonstiger nbez Organe
A15.8	Sonst TB Atmungsorgane, bakt, molbiol od histol gesichert	A19.0	Akute Miliartuberkulose einer einzel nbez Lokalisation
A15.9	Nnbez TB Atmungsorgane, bakt, molekbiol od histol gesich	A19.1	Akute Miliartuberkulose mehrerer Lokalisationen
A16.0	Lungentuberkulose, bakt, molbiol u histol n gesichert	A19.2	Akute Miliartuberkulose, nnbez
A16.1	Lungentuberkulose, bakt, molbiol u hist Unt n durchgef	A19.8	Sonstige Miliartuberkulose
A16.2	LungenTB oh Angabe bakt, molekularbiolog od histol Sicher	A19.9	Miliartuberkulose, nnbez
A16.3	TB intrathorak LK oh Ang bakt, molekularbiol od hist Sicher	A31.0	Infektion Lunge durch sonstige Mykobakterien
A16.4	TB Larynx/Trach/Bronch oh Ang bakt, molekbiol od hist Sich	A43.0	Pulmonale Nokardiose
A16.5	Tuberkulöse Pleuritis oh Ang bakt, molekbiol od hist Sich	J65	Pneumokoniose in Verbindung m Tuberkulose
A16.7	Prim TB AtmOrg oh Ang bakt, molekularbiol od hist Sich		

ADRG E60**Zystische Fibrose (Mukoviszidose)**

Diagnose in Tabelle E60-1

DRG E60A**Zystische Fibrose (Mukoviszidose), Alter < 16 Jahre**

Alter < 16 Jahre

DRG E60B**Zystische Fibrose (Mukoviszidose), Alter > 15 Jahre****Diagnose E60-1**

E84.0	Zystische Fibrose mit Lungenmanifestationen	E84.88	Zystische Fibrose mit sonstigen Manifestationen
E84.80	Zystische Fibrose mit Lungen- und Darm-Manifestation	E84.9	Zystische Fibrose, nicht näher bezeichnet
E84.87	Zystische Fibrose mit sonstigen multiplen Manifestationen		

ADRG E62**Komplexe Infektionen und Entzündungen der Atmungsorgane**

Hauptdiagnose in Tabelle E62-1 und (Komplizierende Prozeduren oder Hauptdiagnose in Tabelle E62-2 und (Nebendiagnose in Tabelle E62-3 oder PCCL > 3))

DRG E62Z**Komplexe Infektionen und Entzündungen der Atmungsorgane**

Hauptdiagnose E62-1

A06.5	Lungenabszess durch Amöben	J12.8	Pneumonie d sonstige Viren
A20.2	Lungenpest	J12.9	Viruspneumonie, nnbez
A21.2	Pulmonale Tularämie	J13	Pneumonie d Streptococcus pneumoniae
A22.1	Lungenmilzbrand	J14	Pneumonie d Haemophilus influenzae
A42.0	Aktinomykose der Lunge	J15.0	Pneumonie d Klebsiella pneumoniae
A48.1	Legionellose mit Pneumonie	J15.1	Pneumonie d Pseudomonas
A48.2	Legionellose ohne Pneumonie [Pontiac-Fieber]	J15.2	Pneumonie d Staphylokokken
A70	Infektionen d Chlamydia psittaci	J15.3	Pneumonie d Streptokokken Gruppe B
B01.2	Varizellen-Pneumonie	J15.4	Pneumonie d sonstige Streptokokken
B05.2	Masern, kompliziert durch Pneumonie	J15.5	Pneumonie d Escherichia coli
B25.0	Pneumonie durch Zytomegalieviren	J15.6	Pneumonie d and aerobe gramnegative Bakterien
B33.0	Pleurodynia epidemica	J15.7	Pneumonie d Mycoplasma pneumoniae
B37.1	Kandidose der Lunge	J15.8	Sonstige bakterielle Pneumonie
B38.0	Akute Kokzidioidomykose Lunge	J15.9	Bakterielle Pneumonie, nnbez
B38.1	Chronische Kokzidioidomykose der Lunge	J16.0	Pneumonie d Chlamydien
B38.2	Kokzidioidomykose der Lunge, nnbez	J16.8	Pneumonie d sonstige nbez Infektionserreger
B40.0	Akute Blastomykose der Lunge	J18.0	Bronchopneumonie, nnbez
B40.1	Chronische Blastomykose der Lunge	J18.1	Lobärpneumonie, nnbez
B40.2	Blastomykose der Lunge, nnbez	J18.8	Sonstige Pneumonie, Erreger nnbez
B42.0	Sporotrichose der Lunge	J18.9	Pneumonie, nnbez
B44.0	Invasive Aspergillose der Lunge	J69.0	Pneumonie d Nahrung od Erbrochenes
B44.1	Sonstige Aspergillose der Lunge	J69.1	Pneumonie d Öle u Extrakte
B45.0	Kryptokokkose der Lunge	J69.8	Pneumonie d sonst feste u flüssige Substanzen
B46.0	Mukormykose der Lunge	J85.0	Gangrän u Nekrose Lunge
B58.3	Toxoplasmose Lunge	J85.1	Abszeß d Lunge m Pneumonie
B59	Pneumozystose	J85.2	Abszeß d Lunge oh Pneumonie
B66.4	Paragonimiasis	J85.3	Abszeß d Mediastinum
B67.1	Echinococc-granul-Inf [zyst Echinokok] Lunge	J86.0	Pyothorax m Fistel
J09	Grippe durch bestimmte nachgewiesene Influenzaviren	J86.9	Pyothorax oh Fistel
J10.0	Grippe m Pneumonie, Influenzaviren nachg	J92.0	Pleuraplaques m Nachweis von Asbest
J11.0	Grippe m Pneumonie, Viren nicht nachgewiesen	J92.9	Pleuraplaques oh Nachweis von Asbest
J12.0	Pneumonie d Adenoviren	J94.1	Fibrothorax
J12.1	Pneumonie d Resp-Sync-Vir [RS-V]	R76.1	Abnorme Reaktion auf Tuberkulintest
J12.2	Pneumonie d Parainfluenzaviren	U04.9	Schweres akutes respiratorisches Syndr [SARS] nnbez
J12.3	Pneumonie durch humanes Metapneumovirus	Z03.0	Beobachtung b Verdacht auf Tuberkulose

Hauptdiagnose E62-2

A06.5	Lungenabszess durch Amöben	B44.1	Sonstige Aspergillose der Lunge
A20.2	Lungenpest	B59	Pneumozystose
A21.2	Pulmonale Tularämie	J12.1	Pneumonie d Resp-Sync-Vir [RS-V]
A22.1	Lungenmilzbrand	J85.0	Gangrän u Nekrose Lunge
A42.0	Aktinomykose der Lunge	J85.1	Abszeß d Lunge m Pneumonie
A48.1	Legionellose mit Pneumonie	J85.2	Abszeß d Lunge oh Pneumonie
B25.0	Pneumonie durch Zytomegalieviren	J85.3	Abszeß d Mediastinum
B37.1	Kandidose der Lunge	J86.0	Pyothorax m Fistel
B44.0	Invasive Aspergillose der Lunge	J86.9	Pyothorax oh Fistel

Nebendiagnose E62-3

Z94.0	Zustand nach Nierentransplantation	Z94.4	Zustand nach Lebertransplantation
Z94.1	Zustand nach Herztransplantation	Z94.80	Z n hämatopoet StammzTx oh ggw ImmSupp
Z94.2	Zustand nach Lungentransplantation	Z94.81	Z n hämatopoet StammzTx m ggw ImmSupp
Z94.3	Zustand nach Herz-Lungen-Transplantation	Z94.88	Z n sonst Organ-/GewebeTx

ADRG E63**Schlafapnoesyndrom oder kardiorespiratorische Polysomnographie bis 2 Belegungstage**

Hauptdiagnose in Tabelle E63-1 oder Verweildauer < 3 Tage und Prozedur in Tabelle E63-2

DRG E63Z**Schlafapnoesyndrom oder kardiorespiratorische Polysomnographie bis 2 Belegungstage**

Hauptdiagnose E63-1

E66.20	Übermaß Adipos m alveolärer Hypoventilat: BMI 30 - < 35	G47.31	Obstruktives Schlafapnoe-Syndrom
E66.21	Übermaß Adipos m alveolärer Hypoventilat: BMI 35 - < 40	G47.32	Schlafbezogenes Hypoventilations-Syndrom
E66.22	Übermaß Adipos m alveolärer Hypoventilat: BMI 40 u mehr	G47.38	Sonstige Schlafapnoe
E66.29	Übermaß Adipositas m alveolärer Hypoventilat: BMI nnbez	G47.39	Schlafapnoe, nicht näher bezeichnet
G47.30	Zentrales Schlafapnoe-Syndrom		

Prozedur E63-2

89.17.00†↔	Schlafregistrierung, n.n.bez.	89.18.00†↔	Sonstige Funktionsstudien b Schlafstörungen, n.n.bez.
89.17.10†↔	Polysomnographie	89.18.10†↔	Multipler Schlaflatenztest (MSLT)
89.17.11†↔	Kardiorespiratorische Polygraphie	89.18.11†↔	Wakefulness Maintenance Test im Schlafanalyselabor
89.17.12†↔	Aktimetrie und Aktigraphie	89.18.12†↔	Computertestung der Vigilanz
89.17.13†↔	TOSCA	89.18.99†↔	Sonstige Funktionsstudien bei Schlafstörungen, sonstige
89.17.99†↔	Schlafregistrierung, sonstige		

ADRG E64**Respiratorische Insuffizienz oder Lungenembolie**

Hauptdiagnose in Tabelle E64-1

DRG E64A**Respiratorische Insuffizienz, mehr als ein Belegungstag, mit äußerst schweren CC oder Lungenembolie**

(Verweildauer > 1 Tag oder Hauptdiagnose in Tabelle E64-2) und (PCCL > 3 oder Hauptdiagnose in Tabelle E64-2)

DRG E64B**Respiratorische Insuffizienz, mehr als ein Belegungstag, ohne äußerst schwere CC, Alter < 10 Jahre**

(Verweildauer > 1 Tag oder Hauptdiagnose in Tabelle E64-2) und Alter < 10 Jahre

DRG E64C**Respiratorische Insuffizienz, mehr als ein Belegungstag, ohne äußerst schwere CC, Alter > 9 Jahre**

Verweildauer > 1 Tag oder Hauptdiagnose in Tabelle E64-2

DRG E64D**Respiratorische Insuffizienz, ein Belegungstag****Diagnose E64-1**

I26.0	Lungenembolie mit Angabe eines akuten Cor pulmonale	J96.0	Akute respiratorische Insuffizienz, aonkl
I26.9	Lungenembolie ohne Angabe eines akuten Cor pulmonale	J96.1	Chronische respiratorische Insuffizienz, aonkl
J18.2	Hypostatische Pneumonie, nnbez	J96.9	Respiratorische Insuffizienz, nnbez
J68.1	Lungenödem d chem Subst/Gas/Rauch/Dämpfe	T79.0	Luftembolie (traumatisch)
J95.1	Akute pulmonale Insuffizienz nach Thorax-OP	T79.1	Fettembolie (traumatisch)
J95.2	Akut pulmonal Insuff nach n am Thorax vorgenom OP	T80.0	Luftembolie nach Infus/Transfus/Injekt zu therap Zwecken
J95.3	Chron pulmonale Insuffizienz nach Operation		

Hauptdiagnose E64-2

I26.0	Lungenembolie mit Angabe eines akuten Cor pulmonale	T79.1	Fettembolie (traumatisch)
I26.9	Lungenembolie ohne Angabe eines akuten Cor pulmonale	T80.0	Luftembolie nach Infus/Transfus/Injekt zu therap Zwecken
T79.0	Luftembolie (traumatisch)		

ADRG E65**Chronisch-obstruktive Atemwegserkrankung oder Bronchitis und Asthma bronchiale, mehr als ein Belegungstag, mit äußerst schweren oder schweren CC, Alter < 1 Jahr, mit RS-Virus-Infektion**

Hauptdiagnose in Tabelle E65-1 oder Hauptdiagnose in Tabelle E65-2 und PCCL > 2 und Verweildauer > 1 Tag und Alter < 1 Jahr und Diagnose in Tabelle E65-3

DRG E65A**Chronischobstruktive Atemwegserkrankung mit äußerst schweren CC oder starrer Bronchosk. oder mit kompl. Diagnose oder Bronchitis und Asthma bronchiale, mehr als ein Belegungstag, mit äuß. schweren oder schweren CC, Alter < 1 J., mit RS-Virus-Infektion**

Prozedur in Tabelle E65-6 oder PCCL > 3 oder Hauptdiagnose in Tabelle E65-2 oder Nebendiagnose in Tabelle E65-4

DRG E65B**Chronischobstruktive Atemwegserkrankung ohne äußerst schwere CC, ohne starre Bronchoskopie, ohne kompl. Diagnose, mit FEV1 < 35% oder Alter < 1 Jahr**

Diagnose in Tabelle E65-5 oder Alter < 1 Jahr

DRG E65C**Chronischobstruktive Atemwegserkrankung ohne äußerst schwere CC, ohne starre Bronchoskopie, ohne kompl. Diagnose, ohne FEV1 < 35%, Alter > 0 Jahre****Hauptdiagnose E65-1**

J41.1	Schleimig-eitrige chronische Bronchitis	J44.19	Chron obstr LuKH m akuter Exazerb nbez: FEV1 nbez
J41.8	Mischformen einfach u schleim-eitr chron Bronch	J44.80	Sonst nbez chron obstruktive LuKH: FEV1 < 35%
J42	Nbez chronische Bronchitis	J44.81	Sonst nbez chron obstruktive LuKH: FEV1 >= 35% u < 50%
J43.0	McLeod-Syndrom	J44.82	Sonst nbez chron obstruktive LuKH: FEV1 >= 50 u < 70%
J43.1	Panlobuläres Emphysem	J44.83	Sonst nbez chron obstruktive LuKH: FEV1 >= 70%
J43.2	Zentrilobuläres Emphysem	J44.89	Sonst nbez chron obstruktive LuKH: FEV1 nbez
J43.8	Sonstiges Emphysem	J44.90	Chron obstruktive LungenKH, nbez, FEV1 < 35%
J43.9	Emphysem, nbez	J44.91	Chron obstruktive LungenKH, nbez, FEV1 >= 35% u < 50%
J44.00	Chron obstr LuKH m akuter Inf unt Atemw: FEV1 < 35%	J44.92	Chron obstruktive LuKH, nbez, FEV1 >= 50% u < 70%
J44.01	Chron obstr LuKH m akut Inf u Atemw: FEV1 >= 35% u < 50%	J44.93	Chron obstruktive LuKH, nbez, FEV1 >= 70%
J44.02	Chron obstr LuKH m akut Inf unt Atemw: FEV1 >= 50% u < 70%	J44.99	Chron obstruktive LuKH, nbez, FEV1 nbez
J44.03	Chron obstr LuKH m akut Inf unt Atemw: FEV1 >= 70%	J47	Bronchiektasen
J44.09	Chron obstr LuKH m akuter Inf unt Atemw: FEV1 nbez	J68.4	Chron KH Atmungsorg d chem Subst, Gase, Rauch u Dämpfe
J44.10	Chron obstr LuKH m ak Exaz nbez, FEV1 < 35 %	J68.8	Sonst KH Atmungsorgane d chem S, G, R u D
J44.11	Chron obstr LuKH m ak Exaz nbez, FEV1 >= 35% u < 50%	J68.9	Nbez KH Atmungsorgane d chem S, G, R u D
J44.12	Chron obstr LuKH m akut Exaz nbez: FEV1 >= 50% u < 70%	Q33.4	Angeborene Bronchiektasie
J44.13	Chron obstr LuKH m akut Exazerb nbez: FEV1 >= 70%		

Hauptdiagnose E65-2

J04.1	Akute Tracheitis	J20.9	Akute Bronchitis, nbez
J20.0	Akute Bronchitis d Mycoplasma pneumoniae	J40	Bronchitis, nicht als akut oder chronisch bezeichnet
J20.1	Akute Bronchitis d Haemophilus influenzae	J41.0	Einfache chronische Bronchitis
J20.2	Akute Bronchitis d Streptokokken	J45.0	Vorwiegend allergisches Asthma bronchiale
J20.3	Akute Bronchitis d Coxsackieviren	J45.1	Nichtallergisches Asthma bronchiale
J20.4	Akute Bronchitis d Parainfluenzaviren	J45.8	Mischformen Asthma bronchiale
J20.5	Akute Bronchitis d Resp-Sync-Vir [RS-V]	J45.9	Asthma bronchiale, nbez
J20.6	Akute Bronchitis d Rhinoviren	J46	Status asthmaticus
J20.7	Akute Bronchitis d ECHO-Viren	J98.0	KH Bronchien, aonkl
J20.8	Akute Bronchitis d sonstige nbez Erreger	R09.1	Pleuritis

Diagnose E65-3

B97.4	RS-Viren [RS-Vir] Urs von KH, in and Kap klassifiziert	J20.5	Akute Bronchitis d Resp-Sync-Vir [RS-V]
J12.1	Pneumonie d Resp-Sync-Vir [RS-V]	J21.0	Akute Bronchiolitis d Resp-Sync-Vir [RS-V]

Nebendiagnose E65-4

Z94.2	Zustand nach Lungentransplantation	Z94.3	Zustand nach Herz-Lungen-Transplantation
-------	------------------------------------	-------	--

Diagnose E65-5

J44.00	Chron obstr LuKH m akuter Inf unt Atemw: FEV1 < 35%	J44.80	Sonst nbez chron obstruktive LuKH: FEV1 < 35%
J44.10	Chron obstr LuKH m ak Exaz nbez, FEV1 < 35 %	J44.90	Chron obstruktive LungenKH, nbez, FEV1 < 35%

Prozedur E65-6

31.41†↔	Tracheoskopie durch ein künstliches Stoma	33.24.12†↔	Bronchoskop (fiberopt) (starr) m Bürstenzytologie d Lu
31.44†↔	Geschlossene [endoskopische] Biopsie an der Trachea	33.24.13†↔	Bmchskp (fbrpt) (strr) m Exzisions (Zngn) Biops
33.24.00†↔	Geschlossene [endoskopische] Bronchusbiopsie, n.n.bez.	33.24.14†↔	Bmchskp (fbrpt) (strr) m trnsbrch Ndsprtion
33.24.10†↔	Bmchskp (fbrpt) (strr) m Bürst z Skrt o Prbnntnhm	33.24.15†↔	Bmchskp m Endbr Ults EBUS Bmchsk m trnsbrch Ndsprtion
33.24.11†↔	Bmchskp (fbrpt) (strr) m brnchoalveolärr Lvg	33.24.99†↔	Geschlossene [endoskopische] Bronchusbiopsie, sonstige

ADRG E66**Schweres Thoraxtrauma**

Hauptdiagnose in Tabelle E66-1

DRG E66A**Schweres Thoraxtrauma mit komplizierender Diagnose**

Diagnose in Tabelle E66-2

DRG E66B**Schweres Thoraxtrauma ohne komplizierende Diagnose****Hauptdiagnose E66-1**

S11.02	Offene Wunde: Trachea, Pars cervicalis	S22.43	Rippenserienfraktur, m Beteiligung von drei Rippen
S22.2	Fraktur Sternum	S22.44	Rippenserienfraktur, m Beteiligung vier u mehr Rippen
S22.31	Fraktur erste Rippe	S22.5	Instabiler Thorax
S22.32	Fraktur sonstige Rippe	S23.2	Luxation sonst u nnbez Teile Thorax
S22.40	Rippenserienfraktur, nnbez	S27.32	Rißverletzung Lunge
S22.41	Rippenserienfraktur, m Beteiligung erste Rippe	S27.4	Verletzung eines Bronchus
S22.42	Rippenserienfraktur, m Beteiligung von zwei Rippen	S27.81	Verletzung Zwerchfell

Diagnose E66-2

S12.0	Fraktur 1. Halswirbel	S22.06	Fraktur Brustwirbel, T11 u T12
S12.1	Fraktur 2. Halswirbel	S22.1	Multiple Frakturen Brustwirbelsäule
S12.21	Fraktur 3. Halswirbel	S22.44	Rippenserienfraktur, m Beteiligung vier u mehr Rippen
S12.22	Fraktur 4. Halswirbel	S22.5	Instabiler Thorax
S12.23	Fraktur 5. Halswirbel	S27.0	Traumatischer Pneumothorax
S12.24	Fraktur 6. Halswirbel	S27.1	Traumatischer Hämatothorax
S12.25	Fraktur 7. Halswirbel	S27.2	Traumatischer Hämatothorax
S12.7	Multiple Frakturen Halswirbelsäule	S27.31	Prellung u Hämatom Lunge
S21.86	Weichteilschaden III. Gr b geschl Fraktur od Lux Thorax	S32.00	Fraktur Lendenwirbel, Höhe nnbez
S22.00	Fraktur Brustwirbel, Höhe nnbez	S32.01	Fraktur Lendenwirbel, L1
S22.01	Fraktur Brustwirbel, T1 u T2	S32.02	Fraktur Lendenwirbel, L2
S22.02	Fraktur Brustwirbel, T3 u T4	S32.03	Fraktur Lendenwirbel, L3
S22.03	Fraktur Brustwirbel, T5 u T6	S32.04	Fraktur Lendenwirbel, L4
S22.04	Fraktur Brustwirbel, T7 u T8	S32.05	Fraktur Lendenwirbel, L5
S22.05	Fraktur Brustwirbel, T9 u T10		

ADRG E69**Bronchitis und Asthma bronchiale oder Beschwerden und Symptome der Atmung ohne komplexe Diagnose oder Störungen der Atmung mit Ursache in der Neonatalperiode**

Hauptdiagnose in Tabelle E69-1

DRG E69A**Bronchitis und Asthma bronchiale, mehr als ein Belegungstag, mit äußerst schweren oder schweren CC, Alter < 1 Jahr, ohne RS-Virus-Infektion**

(Alter > 55 Jahre oder PCCL > 2) und Verweildauer > 1 Tag und Hauptdiagnose in Tabelle E69-2 und Alter < 1 Jahr

DRG E69B**Bronchitis und Asthma bronchiale, mehr als ein Belegungstag und Alter > 55 Jahre oder mit äußerst schweren oder schweren CC, Alter > 0 Jahre oder ein Belegungstag oder ohne äußerst schwere oder schwere CC, Alter < 1 Jahr, mit RS-Virus-Infektion**

(Alter > 55 Jahre oder PCCL > 2) und Verweildauer > 1 Tag und Hauptdiagnose in Tabelle E69-2 oder Alter < 1 Jahr und Hauptdiagnose in Tabelle E69-2 und Diagnose in Tabelle E69-3

DRG E69C**Bronchitis und Asthma bronchiale, ein Belegungstag oder ohne äußerst schwere oder schwere CC, Alter < 1 Jahr, ohne RS-Virus-Infektion**

Alter < 1 Jahr und Hauptdiagnose in Tabelle E69-2

DRG E69D**Bronchitis und Asthma bronchiale, Alter > 0 Jahre und Alter < 6 Jahre und ein Belegungstag oder ohne äußerst schwere oder schwere CC oder Störungen der Atmung mit Ursache in der Neonatalperiode**

Alter < 6 Jahre und Hauptdiagnose in Tabelle E69-2 oder Hauptdiagnose in Tabelle E69-4

DRG E69E**Bronchitis und Asthma bronchiale, Alter > 5 Jahre und < 16 Jahre, ein Belegungstag oder ohne äußerst schwere oder schwere CC oder Beschwerden und Symptome der Atmung ohne komplexe Diagnose, Alter < 16 Jahre**

Alter < 16 Jahre

DRG E69F**Bronchitis und Asthma bronchiale, Alter > 5 Jahre, ein Belegungstag oder Alter > 5 Jahre und Alter < 56 Jahre, ohne äußerst schwere oder schwere CC oder Beschwerden und Symptome der Atmung ohne komplexe Diagnose, Alter > 15 Jahre****Diagnose E69-1**

J04.1	Akute Tracheitis	P27.0	Mikity-Wilson-Syndrom
J20.0	Akute Bronchitis d Mycoplasma pneumoniae	P27.1	Bronchopulmonale Dysplasie m U in Perinatalperiode
J20.1	Akute Bronchitis d Haemophilus influenzae	P27.8	Sonst chron AtemwegskH m U in Perinatalperiode
J20.2	Akute Bronchitis d Streptokokken	P27.9	Nnbez chron AtemwegskH m U in Perinatalperiode
J20.3	Akute Bronchitis d Coxsackieviren	P28.2	Zyanoseanfalle b Neugeborenen
J20.4	Akute Bronchitis d Parainfluenzaviren	P28.3	Primäre Schlafapnoe b Neugeborenen
J20.5	Akute Bronchitis d Resp-Sync-Vir [RS-V]	P28.4	Sonstige Apnoe b Neugeborenen
J20.6	Akute Bronchitis d Rhinoviren	P28.5	Respiratorisches Versagen b Neugeborenen
J20.7	Akute Bronchitis d ECHO-Viren	P28.8	Sonstige nbez Störung Atmung b Neugeborenen
J20.8	Akute Bronchitis d sonstige nbez Erreger	R04.9	Blutung aus Atemwegen, nnbez
J20.9	Akute Bronchitis, nnbez	R05	Husten
J40	Bronchitis, nicht als akut oder chronisch bezeichnet	R06.0	Dyspnoe
J41.0	Einfache chronische Bronchitis	R06.1	Stridor
J45.0	Vorwiegend allergisches Asthma bronchiale	R06.2	Ziehende Atmung
J45.1	Nichtallergisches Asthma bronchiale	R06.3	Periodische Atmung
J45.8	Mischformen Asthma bronchiale	R06.4	Hyperventilation
J45.9	Asthma bronchiale, nnbez	R06.88	So u nnbez Stör Atmung
J46	Status asthmaticus	R07.1	Brustschmerzen b Atmung
J98.0	KH Bronchien, aonkl	R09.1	Pleuritis
P22.8	Sonst Atemnot [Respiratory distress] b Neugeborenen	R09.3	Abnormes Sputum
P22.9	Atemnot [Respiratory distress] b Neugeb, nnbez	R09.8	Sonst nbez Sympt Kreislauf-/Atmungssystem
P24.0	Mekoniumaspiration d Neugeborene	R91	Abnorm Befund bildgeb Diagnostik Lunge

Hauptdiagnose E69-2

J04.1	Akute Tracheitis	J20.9	Akute Bronchitis, nnbez
J20.0	Akute Bronchitis d Mycoplasma pneumoniae	J40	Bronchitis, nicht als akut oder chronisch bezeichnet
J20.1	Akute Bronchitis d Haemophilus influenzae	J41.0	Einfache chronische Bronchitis
J20.2	Akute Bronchitis d Streptokokken	J45.0	Vorwiegend allergisches Asthma bronchiale
J20.3	Akute Bronchitis d Coxsackieviren	J45.1	Nichtallergisches Asthma bronchiale
J20.4	Akute Bronchitis d Parainfluenzaviren	J45.8	Mischformen Asthma bronchiale
J20.5	Akute Bronchitis d Resp-Sync-Vir [RS-V]	J45.9	Asthma bronchiale, nnbez
J20.6	Akute Bronchitis d Rhinoviren	J46	Status asthmaticus
J20.7	Akute Bronchitis d ECHO-Viren	J98.0	KH Bronchien, aonkl
J20.8	Akute Bronchitis d sonstige nbez Erreger	R09.1	Pleuritis

Diagnose E69-3

B97.4	RS-Viren [RS-Vir] Urs von KH, in and Kap klassifiziert	J20.5	Akute Bronchitis d Resp-Sync-Vir [RS-V]
J12.1	Pneumonie d Resp-Sync-Vir [RS-V]	J21.0	Akute Bronchiolitis d Resp-Sync-Vir [RS-V]

Hauptdiagnose E69-4

P22.8	Sonst Atemnot [Respiratory distress] b Neugeborenen	P24.0	Mekoniumaspiration d Neugeborene
P22.9	Atemnot [Respiratory distress] b Neugeb, nnbez	P27.0	Mikity-Wilson-Syndrom

P27.1	Bronchopulmonale Dysplasie m U in Perinatalperiode	P28.3	Primäre Schlafapnoe b Neugeborenen
P27.8	Sonst chron AtemwegsKH m U in Perinatalperiode	P28.4	Sonstige Apnoe b Neugeborenen
P27.9	Nnbez chron AtemwegsKH m U in Perinatalperiode	P28.5	Respiratorisches Versagen b Neugeborenen
P28.2	Zyanoseanfalle b Neugeborenen	P28.8	Sonstige nbez Storung Atmung b Neugeborenen

ADRG E70 Keuchhusten und akute Bronchiolitis

Hauptdiagnose in Tabelle E70-1

DRG E70A Keuchhusten und akute Bronchiolitis, Alter < 3 Jahre

Alter < 3 Jahre

DRG E70B Keuchhusten und akute Bronchiolitis, Alter > 2 Jahre**Hauptdiagnose E70-1**

A37.0	Keuchhusten durch Bordetella pertussis	J21.0	Akute Bronchiolitis d Resp-Sync-Vir [RS-V]
A37.1	Keuchhusten durch Bordetella parapertussis	J21.1	Akute Bronchiolitis durch humanes Metapneumovirus
A37.8	Keuchhusten durch sonstige Bordetella-Spezies	J21.8	Akute Bronchiolitis d sonstige nbez Erreger
A37.9	Keuchhusten, nnbez	J21.9	Akute Bronchiolitis, nnbez

ADRG E71 Neubildungen der Atmungsorgane

Hauptdiagnose in Tabelle E71-1

DRG E71A Neubildungen der Atmungsorgane, mehr als ein Belegungstag, mit auerst schweren CC oder starrer Bronchoskopie oder mit komplexer Biopsie der Lunge

(PCCL > 3 oder Prozedur in Tabelle E71-2) und Verweildauer > 1 Tag oder Prozedur in Tabelle E71-3

DRG E71B Neubildungen der Atmungsorgane, ein Belegungstag oder ohne auerst schwere CC, ohne starre Bronchoskopie oder ohne komplexe Biopsie der Lunge**Diagnose E71-1**

C33	Bosartige Neubildung der Trachea	D02.2	Carcinoma in situ Bronchus Lunge
C34.0	Bosartige Neubildung: Hauptbronchus	D02.3	Carcinoma in situ sonst Teile Atmungssystem
C34.1	Bosartige Neubildung: Oberlappen (-Bronchus)	D02.4	Carcinoma in situ Atmungssystem, nnbez
C34.2	Bosartige Neubildung: Mittellappen (-Bronchus)	D14.2	Gutartige Neubildung Trachea
C34.3	Bosartige Neubildung: Unterlappen (-Bronchus)	D14.3	Gutartige Neubildung Bronchus u Lunge
C34.8	BNB: Bronchus u Lunge, mehrere Teilbereiche uberlappend	D14.4	Gutartige Neubildung Atmungssystem, nnbez
C34.9	BNB: Bronchus oder Lunge, nicht naher bezeichnet	D15.2	Gutartige Neubildung Mediastinum
C38.1	Bosartige Neubildung: Vorderes Mediastinum	D15.7	Gutartige Neubildung sonst nbez intrathor Organe
C38.2	Bosartige Neubildung: Hinteres Mediastinum	D15.9	Gutartige Neubildung Intrathorakales Organ, nnbez
C38.3	BNB: Mediastinum, Teil nicht naher bezeichnet	D16.70	Gutart Neubildung Rippen
C38.4	Bosartige Neubildung: Pleura	D16.71	Gutart Neubildung Sternum
C38.8	BNB: Herz, Mediastinum u Pleura, mehr Teilber uberlapp	D16.72	Gutart Neubildung Klavikula
C39.8	BNB: AtmOrg u sonst intrathorak Organe, mehr Teilber uberl	D17.4	Gutart Neubildung Fettgewebe intrathor Organe
C39.9	BNB: Ungenau bezeichnete Lok des Atmungssystems	D19.0	Gutart Neubildung mesotheliales Gewebe Pleura
C45.0	Mesotheliom Pleura	D38.1	NB unsich/unbek Verhalt Trachea Bronch Lunge
C76.1	BNB ungenau bezeichneter Lokalisationen: Thorax	D38.2	NB unsich/unbek Verhalt Pleura
C78.0	Sekundare bosartige Neubildung der Lunge	D38.3	NB unsich/unbek Verhalt Mediastinum
C78.1	Sekundare bosartige Neubildung des Mediastinums	D38.4	NB unsich/unbek Verhalt Thymus
C78.2	Sekundare bosartige Neubildung der Pleura	D38.5	NB unsich/unbek Verhalt Sonst Atmungsgorg
C78.3	Sekundare BNB sonstiger u nbez Atmungsorgane	D38.6	NB unsich/unbek Verhalt Atmungsorgan, nnbez
D02.1	Carcinoma in situ Trachea		

Prozedur E71-2

31.41†↔	Tracheoskopie durch ein kunstliches Stoma	33.24.12†↔	Bronchskop (fiberopt) (starr) m Burstenzytologie d Lu
31.44†↔	Geschlossene [endoskopische] Biopsie an der Trachea	33.24.13†↔	Bmchskp (fbrpt) (str) m Exzsiions (Zngn) Biops
33.24.00†↔	Geschlossene [endoskopische] Bronchusbiopsie, n.n.bez.	33.24.14†↔	Bmchskp (fbrpt) (str) m trnsbrnch Ndsprtion
33.24.10†↔	Bmchskp (fbrpt) (str) m Burst z Skrt o Prbnntnhm	33.24.15†↔	Bmchskp m Endbr Ults EBUS Bmchskp m trnsbrnch Ndsprtion
33.24.11†↔	Bmchskp (fbrpt) (str) m brnchoalveolarr Lvg	33.24.99†↔	Geschlossene [endoskopische] Bronchusbiopsie, sonstige

Prozedur E71-3

33.26.00†↔ Geschlossene [perkutane] [Nadel-] Lungenbiopsie, n.n.bez.	33.26.13†↔ Transtho Lungenbiop (TTL), m Stanzbiop m Clipmark
33.26.10†↔ Transthorakale Lungenbiopsie (TTL), n.n.bez.	33.26.19†↔ Transthorakale Lungenbiopsie (TTL), sonstige
33.26.11†↔ Transthorakale Lungenbiopsie (TTL), mit Feinnadelaspiration	33.26.99†↔ Geschlossene [perkutane] [Nadel-] Lungenbiopsie, sonstige
33.26.12†↔ Transtho Lungenbiop (TTL), m Stanzbiop oh Clipmark	33.27†↔ Geschlossene endoskopische Lungenbiopsie

ADRG E73 Pleuraerguss

Hauptdiagnose in Tabelle E73-1

DRG E73A Pleuraerguss mit äußerst schweren CC

PCCL > 3

DRG E73B Pleuraerguss ohne äußerst schwere CC

Hauptdiagnose E73-1

J90 Pleuraerguß, aonkl	J94.8 Sonstige nbez Krankheitszustände Pleura
J94.0 Chylöser (Pleura-) Erguß	J94.9 Pleurakrankheit, nnbez
J94.2 Hämatothorax	

ADRG E74 Interstitielle Lungenerkrankung

Hauptdiagnose in Tabelle E74-1

DRG E74Z Interstitielle Lungenerkrankung

Hauptdiagnose E74-1

B39.0 Akute Histoplasmose Lunge durch Histoplasma capsulatum	J67.1 Bagassose
B39.1 Chron Histoplasmose Lunge durch Histoplasma capsulatum	J67.2 Vogelzüchterlunge
B39.2 Histoplasm Lunge durch Histoplasma capsulatum, nnbez	J67.3 Suberose
D86.0 Sarkoidose Lunge	J67.4 Malzarbeiter-Lunge
D86.1 Sarkoidose Lymphknoten	J67.5 Pilzarbeiter-Lunge
D86.2 Sarkoidose Lunge m Sarkoidose LK	J67.6 Ahornrindenschäler-Lunge
D86.3 Sarkoidose Haut	J67.7 Befeuchter- u Klimaanlage-Lunge
D86.8 Sarkoidose an sonst u komb Lok	J67.8 Allergische Alveolitis d organ Stäube
D86.9 Sarkoidose, nnbez	J67.9 Allergische Alveolitis d nnbez organ Staub
J60 Kohlenbergarbeiter-Pneumokoniose	J70.1 Chron u sonst Lungenbeteil b Strahleneinwirkung
J61 Pneumokoniose d Asbest u so anorg Fasern	J82 Eosinophiles Lungeninfiltrat, aonkl
J62.0 Pneumokoniose d Talkum-Staub	J84.0 Alveoläre u parietoalveoläre Krankheitszustände
J62.8 Pneumokoniose d sonst Quarzstaub	J84.1 Sonstige interstitielle Lungen-KH m Fibrose
J63.0 Aluminose (Lunge)	J84.8 Sonstige nbez interstitielle Lungenkrankheiten
J63.1 Bauxitfibrose (Lunge)	J84.9 Interstitielle Lungenkrankheit, nnbez
J63.2 Berylliose	M05.10 Lungenmanif seropos chron Polyarth, mehrere Lok
J63.3 Graphitfibrose (Lunge)	M05.11 Lungenmanif seropos chron Polyarth Schulterregion
J63.4 Siderose	M05.12 Lungenmanif seropos chron Polyarth Oberarm
J63.5 Stannose	M05.13 Lungenmanif seropos chron Polyarth Unterarm
J63.8 Pneumokoniose d sonst nbez anorgan Stäube	M05.14 Lungenmanif seropos chron Polyarth Hand
J64 Nnbez Pneumokoniose	M05.15 Lungenmanif seropos chron Polyarth Becken/Oberschenkel
J66.0 Byssinose	M05.16 Lungenmanif seropos chron Polyarth Unterschenkel
J66.1 Flachsarbeiter-Krankheit	M05.17 Lungenmanif seropos chron Polyarth Knöchel/Fuß
J66.2 Cannabiose	M05.18 Lungenmanif seropos chron Polyarth, sonst Lok
J66.8 KH Atemwege d sonst nbez organ Stäube	M05.19 Lungenmanif seropos chron Polyarth, nnbez Lok
J67.0 Farmerlunge	

ADRG E75 **Andere Krankheiten der Atmungsorgane**

Hauptdiagnose in Tabelle E75-1

DRG E75A **Andere Krankheiten der Atmungsorgane mit äußerst schweren CC oder Alter < 10 Jahre**

PCCL > 3 und Hauptdiagnose in Tabelle E75-2 oder Alter < 10 Jahre

DRG E75B **Andere Krankheiten der Atmungsorgane ohne äußerst schwere CC, Alter > 9 Jahre****Diagnose E75-1**

F45.33	Somatof auton Fktstör, Atmungssyst	Q34.8	Sonst nbez angeborene Fehlbildungen Atmungssystem
J22	Akute Infektion untere Atemwege, nnbez	Q34.9	Angebor Fehlbildung Atmungssystem, nnbez
J68.0	Bronch Pneum d chem Subs/Gase/Rauch/Dämpfe	Q67.6	Pectus excavatum
J68.2	Entz obere Atemwege d chem S, G, R u D, aonkl	Q67.7	Pectus carinatum
J68.3	So ak/subak KH Atmungsg d chem S, G, R u D	Q76.6	Sonst angeborene Fehlbildung Rippen
J70.0	Akute Lungenbeteiligung b Strahleneinwirkung	Q76.7	Angeborene Fehlbildung Sternum
J70.2	Akute AM-induz interstitielle LungenKH	Q79.0	Angeborene Zwerchfellhernie
J70.3	Chron AM-induz interstitielle LungenKH	Q79.1	Sonst angeborene Fehlbildung Zwerchfell
J70.4	AM-induz interstitielle LungenKH, nnbez	R04.2	Hämoptoe
J70.8	KH Atmungsorgane d sonst nbez exogene Subst	R04.8	Blutung aus sonst Lok in Atemwegen
J70.9	KH Atmungsorgane d nnbez exogene Substanz	R06.6	Singultus
J95.0	Funktionsstörung eines Tracheostomas	R09.0	Asphyxie
J95.4	Mendelson-Syndrom	R09.2	Atemstillstand
J95.5	Subglottische Stenose nach med Maßnahmen	R68.3	Trommelschlegelfinger
J95.81	Stenose der Trachea nach medizinischen Maßnahmen	R94.2	Abnorme Ergebnisse Lungenfunktionsprüfungen
J95.88	Sonst KH Atemweg n med Maßn	S23.4	Verstauchung u Zerrung Rippen u Sternum
J95.9	KH Atemwege nach med Maßnahmen, nnbez	S27.31	Prellung u Hämatom Lunge
J98.1	Lungenkollaps	S27.38	Sonst u nnbez Verletzungen Lunge
J98.3	Kompensatorisches Emphysem	S27.5	Verletzung Trachea, Pars thoracica
J98.4	Sonstige Veränderungen Lunge	S27.6	Verletzung Pleura
J98.50	Mediastinitis	S27.82	Verletzung Ductus thoracicus
J98.58	Sonstige Krankheiten Mediastinum, ao nicht klassifiziert	S27.84	Verletzung Thymus
J98.6	KH Zwerchfell	S27.88	Verletzung sonst nbez intrathorakale Organe u Strukturen
J98.8	Sonstige nbez KH Atemwege	S43.6	Verstauchung Zerrung, Sternoklavikulargelenk
J98.9	AtemwegskH, nnbez	T17.4	Fremdkörper in Trachea
M94.0	Tietze-Syndrom	T17.5	Fremdkörper im Bronchus
Q33.0	Angeborene Zystenlunge	T17.8	Fremdkörper an sonst u mehr Lok Atemwege
Q33.1	Akzessorischer Lungenlappen	T17.9	Fremdkörper in Atemwegen, Teil nnbez
Q33.2	Lungensequestration (angeboren)	T27.0	Verbrennung des Kehlkopfes und der Trachea
Q33.3	Agensie Lunge	T27.1	Verbr des Kehlkopfes u der Trachea m Beteilig der Lunge
Q33.5	Ektopisches Gewebe in Lunge (angeboren)	T27.4	Verätzung des Kehlkopfes und der Trachea
Q33.6	Hypoplasie u Dysplasie Lunge	T27.5	Verätz des Kehlkopfes u der Trachea m Beteilig der Lunge
Q33.8	Sonstige angeborene Fehlbildungen Lunge	T86.81	Versagen u Abstoßung Lungentransplantat
Q33.9	Angeborene Fehlbildung Lunge, nnbez	Z43.0	Versorgung Tracheostoma
Q34.0	Anomalie Pleura	Z94.2	Zustand nach Lungentransplantation
Q34.1	Angeborene Mediastinalzyste	Z94.3	Zustand nach Herz-Lungen-Transplantation

Hauptdiagnose E75-2

F45.33	Somatof auton Fktstör, Atmungssyst	J95.9	KH Atemwege nach med Maßnahmen, nnbez
J22	Akute Infektion untere Atemwege, nnbez	J98.1	Lungenkollaps
J68.0	Bronch Pneum d chem Subs/Gase/Rauch/Dämpfe	J98.3	Kompensatorisches Emphysem
J68.2	Entz obere Atemwege d chem S, G, R u D, aonkl	J98.4	Sonstige Veränderungen Lunge
J68.3	So ak/subak KH Atmungsg d chem S, G, R u D	J98.50	Mediastinitis
J70.0	Akute Lungenbeteiligung b Strahleneinwirkung	J98.58	Sonstige Krankheiten Mediastinum, ao nicht klassifiziert
J70.2	Akute AM-induz interstitielle LungenKH	J98.6	KH Zwerchfell
J70.3	Chron AM-induz interstitielle LungenKH	J98.8	Sonstige nbez KH Atemwege
J70.4	AM-induz interstitielle LungenKH, nnbez	J98.9	AtemwegskH, nnbez
J70.8	KH Atmungsorgane d sonst nbez exogene Subst	M94.0	Tietze-Syndrom
J70.9	KH Atmungsorgane d nnbez exogene Substanz	Q33.0	Angeborene Zystenlunge
J95.0	Funktionsstörung eines Tracheostomas	Q33.1	Akzessorischer Lungenlappen
J95.4	Mendelson-Syndrom	Q33.2	Lungensequestration (angeboren)
J95.5	Subglottische Stenose nach med Maßnahmen	Q33.3	Agensie Lunge
J95.81	Stenose der Trachea nach medizinischen Maßnahmen	Q33.5	Ektopisches Gewebe in Lunge (angeboren)
J95.88	Sonst KH Atemweg n med Maßn	Q33.6	Hypoplasie u Dysplasie Lunge

Q33.8	Sonstige angeborene Fehlbildungen Lunge	S27.5	Verletzung Trachea, Pars thoracica
Q33.9	Angeborene Fehlbildung Lunge, nnbez	S27.6	Verletzung Pleura
Q34.0	Anomalie Pleura	S27.82	Verletzung Ductus thoracicus
Q34.1	Angeborene Mediastinalzyste	S27.84	Verletzung Thymus
Q34.8	Sonst nbez angeborene Fehlbildungen Atmungssystem	S27.88	Verletzung sonst nbez intrathorakale Organe u Strukturen
Q34.9	Angebor Fehlbildung Atmungssystem, nnbez	S43.6	Verstauchung Zerrung, Sternoklavikulargelenk
Q67.6	Pectus excavatum	T17.4	Fremdkörper in Trachea
Q67.7	Pectus carinatum	T17.5	Fremdkörper im Bronchus
Q76.6	Sonst angeborene Fehlbildung Rippen	T17.8	Fremdkörper an sonst u mehr Lok Atemwege
Q76.7	Angeborene Fehlbildung Sternum	T17.9	Fremdkörper in Atemwegen, Teil nnbez
Q79.0	Angeborene Zwerchfellhernie	T27.0	Verbrennung des Kehlkopfes und der Trachea
Q79.1	Sonst angeborene Fehlbildung Zwerchfell	T27.1	Verbr des Kehlkopfes u der Trachea m Beteilig der Lunge
R09.0	Asphyxie	T27.4	Verätzung des Kehlkopfes und der Trachea
R09.2	Atemstillstand	T27.5	Verätz des Kehlkopfes u der Trachea m Beteilig der Lunge
R68.3	Trommelschlegelfinger	T86.81	Versagen u Abstoßung Lungentransplantat
R94.2	Abnorme Ergebnisse Lungenfunktionsprüfungen	Z43.0	Versorgung Tracheostoma
S23.4	Verstauchung u Zerrung Rippen u Sternum	Z94.2	Zustand nach Lungentransplantation
S27.31	Prellung u Hämatom Lunge	Z94.3	Zustand nach Herz-Lungen-Transplantation
S27.38	Sonst u nnbez Verletzungen Lunge		

ADRG E76

Tuberkulose oder Pneumothorax

Hauptdiagnose in Tabelle E76-1 oder Nebendiagnose in Tabelle E76-2 und Verweildauer > 14 Tage

DRG E76A

Tuberkulose, mehr als 14 Belegungstage

Verweildauer > 14 Tage und (Nebendiagnose in Tabelle E76-2 oder Hauptdiagnose in Tabelle E76-3)

DRG E76B

Tuberkulose bis 14 Belegungstage mit äußerst schweren oder schweren CC

PCCL > 2 und (Nebendiagnose in Tabelle E76-2 oder Hauptdiagnose in Tabelle E76-3)

DRG E76C

Tuberkulose bis 14 Belegungstage ohne äußerst schwere oder schwere CC oder Pneumothorax

Diagnose E76-1

A15.0	LuTB, d mikr Unt Sput ges, m/o Nachw d Kult o molbiol Verf	A17.9	Tuberkulose des Nervensystems, nnbez
A15.1	Lungentuberkulose, nur durch Kultur gesichert	A18.2	Tuberkulose peripherer Lymphknoten
A15.2	Lungentuberkulose, histologisch gesichert	A18.8	Tuberkulose sonstiger nbez Organe
A15.3	LungenTB, durch so u nnbez Untersuchungsverf gesichert	A19.0	Akute Miliartuberkulose einer einzel nbez Lokalisation
A15.4	TB intrathor Lymphknoten, bakt, molbiol od histol gesichert	A19.1	Akute Miliartuberkulose mehrerer Lokalisationen
A15.5	TB Larynx, Trach u Bronch, bakt, molbiol od histol gesichert	A19.2	Akute Miliartuberkulose, nnbez
A15.6	Tuberkulöse Pleuritis, bakt, molbiol od histol gesichert	A19.8	Sonstige Miliartuberkulose
A15.7	Primäre TB Atmungsorgane, bakt, molbiol od histol gesichert	A19.9	Miliartuberkulose, nnbez
A15.8	Sonst TB Atmungsorgane, bakt, molbiol od histol gesichert	A31.0	Infektion Lunge durch sonstige Mykobakterien
A15.9	Nnbez TB Atmungsorgane, bakt, molekbiol od histol gesich	A43.0	Pulmonale Nokardiose
A16.0	Lungentuberkulose, bakt, molbiol u histol n gesichert	J65	Pneumokoniose in Verbindung m Tuberkulose
A16.1	Lungentuberkulose, bakt, molbiol u hist Unt n durchgef	J93.0	Spontaner Spannungspneumothorax
A16.2	LungenTB oh Angabe bakt, molekularbiolog od histol Sicher	J93.1	Sonstiger Spontanpneumothorax
A16.3	TB intrathorak LK oh Ang bakt, molekularbiol od hist Sicher	J93.8	Sonstiger Pneumothorax
A16.4	TB Larynx/Trach/Bronch oh Ang bakt, molekbiol od hist Sich	J93.9	Pneumothorax, nnbez
A16.5	Tuberkulöse Pleuritis oh Ang bakt, molekbiol od hist Sich	J95.80	latrog Pneumothor
A16.7	Prim TB AtmOrg oh Ang bakt, molekularbiol od hist Sich	J98.2	Interstitielles Emphysem
A16.8	Sonst TB AtmOrg oh Ang bakt, molekularbiolog od hist Sich	S27.0	Traumatischer Pneumothorax
A16.9	Nnbez TB AtmOrg oh Ang bakt, molekbiol od hist Sich	S27.1	Traumatischer Hämatothorax
A17.0	Tuberkulöse Meningitis	S27.2	Traumatischer Hämatopneumothorax
A17.1	Meningeales Tuberkulom	T79.7	Traumatisches subkutanes Emphysem
A17.8	Sonstige Tuberkulose Nervensystem		

Nebendiagnose E76-2

A15.0	LuTB, d mikr Unt Sput ges, m/o Nachw d Kult o molbiol Verf	A15.5	TB Larynx, Trach u Bronch, bakt, molbiol od histol gesichert
A15.1	Lungentuberkulose, nur durch Kultur gesichert	A15.6	Tuberkulöse Pleuritis, bakt, molbiol od histol gesichert
A15.2	Lungentuberkulose, histologisch gesichert	A15.7	Primäre TB Atmungsorgane, bakt, molbiol od histol gesichert
A15.3	LungenTB, durch so u nnbez Untersuchungsverf gesichert	A15.8	Sonst TB Atmungsorgane, bakt, molbiol od histol gesichert
A15.4	TB intrathor Lymphknoten, bakt, molbiol od histol gesichert	A15.9	Nnbez TB Atmungsorgane, bakt, molekbiol od histol gesich

A19.0	Akute Miliartuberkulose einer einzel nbez Lokalisation	A19.2	Akute Miliartuberkulose, nnbez
A19.1	Akute Miliartuberkulose mehrerer Lokalisationen		

Hauptdiagnose E76-3

A15.0	LuTB, d mikr Unt Sput ges, m/o Nachw d Kult o molbiol Verf	A16.8	Sonst TB AtmOrg oh Ang bakt, molekularbiolog od hist Sich
A15.1	Lungentuberkulose, nur durch Kultur gesichert	A16.9	Nnbez TB AtmOrg oh Ang bakt, molekbiol od hist Sich
A15.2	Lungentuberkulose, histologisch gesichert	A17.0	Tuberkulöse Meningitis
A15.3	LungenTB, durch so u nnbez Untersuchungsverf gesichert	A17.1	Meningeales Tuberkulom
A15.4	TB intrathor Lymphknoten, bakt, molbiol od histol gesichert	A17.8	Sonstige Tuberkulose Nervensystem
A15.5	TB Larynx, Trach u Bronch, bakt, molbiol od histol gesichert	A17.9	Tuberkulose des Nervensystems, nnbez
A15.6	Tuberkulöse Pleuritis, bakt, molbiol od histol gesichert	A18.2	Tuberkulose peripherer Lymphknoten
A15.7	Primäre TB Atmungsorgane, bakt, molbiol od histol gesichert	A18.8	Tuberkulose sonstiger nbez Organe
A15.8	Sonst TB Atmungsorgane, bakt, molbiol od histol gesichert	A19.0	Akute Miliartuberkulose einer einzel nbez Lokalisation
A15.9	Nnbez TB Atmungsorgane, bakt, molekbiol od histol gesich	A19.1	Akute Miliartuberkulose mehrerer Lokalisationen
A16.0	Lungentuberkulose, bakt, molbiol u histol n gesichert	A19.2	Akute Miliartuberkulose, nnbez
A16.1	Lungentuberkulose, bakt, molbiol u hist Unt n durchgef	A19.8	Sonstige Miliartuberkulose
A16.2	LungenTB oh Angabe bakt, molekularbiolog od histol Sicher	A19.9	Miliartuberkulose, nnbez
A16.3	TB intrathorak LK oh Ang bakt, molekularbiol od hist Sicher	A31.0	Infektion Lunge durch sonstige Mykobakterien
A16.4	TB Larynx/Trach/Bronch oh Ang bakt, molekbiol od hist Sich	A43.0	Pulmonale Nokardiose
A16.5	Tuberkulöse Pleuritis oh Ang bakt, molekbiol od hist Sich	J65	Pneumokoniose in Verbindung m Tuberkulose
A16.7	Prim TB AtmOrg oh Ang bakt, molekularbiol od hist Sich		

ADRG E77**Andere Infektionen und Entzündungen der Atmungsorgane**

Hauptdiagnose in Tabelle E77-1

DRG E77A**Andere Infektionen und Entzündungen der Atmungsorgane mit angeborenem Fehlbildungssyndrom oder mit komplexer Diagnose oder äußerst schweren CC oder bei Zustand nach Organtransplantation, mit Komplexbehandlung bei multiresistenten Erregern**

(Mindestens eine Nebendiagnose in Tabelle E77-2 oder Hauptdiagnose in Tabelle E77-3 und PCCL > 2) und (Prozedur in Tabelle E77-5 oder Nebendiagnose in Tabelle E77-4) oder (Hauptdiagnose in Tabelle E77-3 oder PCCL > 3) und Prozedur in Tabelle E77-5

DRG E77B**Andere Infektionen und Entzündungen der Atmungsorgane mit komplexer Diagnose und äußerst schweren oder schweren CC oder bei Zustand nach Organtransplantation, ohne Komplexbehandlung bei multiresistenten Erregern, ohne angeborenes Fehlbildungssyndrom**

Mindestens eine Nebendiagnose in Tabelle E77-2 oder Hauptdiagnose in Tabelle E77-3 und PCCL > 2

DRG E77C**Andere Infektionen und Entzündungen der Atmungsorgane außer bei Zustand nach Organtransplantation, ohne angeborenes Fehlbildungssyndrom, mit komplexer Diagnose oder äußerst schweren CC, ohne Komplexbehandlung bei multiresistenten Erregern**

Hauptdiagnose in Tabelle E77-3 oder PCCL > 3

DRG E77D**Andere Infektionen und Entzündungen der Atmungsorgane außer bei Zustand nach Organtransplantation, ohne angeborenes Fehlbildungssyndrom, ohne komplexe Diagnose, ohne äußerst schwere CC, Alter < 1 Jahr**

Alter < 1 Jahr

DRG E77E**Andere Infektionen und Entzündungen der Atmungsorgane außer bei Zustand nach Organtransplantation, ohne angeborenes Fehlbildungssyndrom, ohne komplexe Diagnose, ohne äußerst schwere CC, Alter > 0 Jahre****Hauptdiagnose E77-1**

A06.5	Lungenabszess durch Amöben	A48.1	Legionellose mit Pneumonie
A20.2	Lungenpest	A48.2	Legionellose ohne Pneumonie [Pontiac-Fieber]
A21.2	Pulmonale Tularämie	A70	Infektionen d Chlamydia psittaci
A22.1	Lungenmilzbrand	B01.2	Varizellen-Pneumonie
A42.0	Aktinomykose der Lunge	B05.2	Masern, kompliziert durch Pneumonie

B25.0	Pneumonie durch Zytomegalieviren	J15.1	Pneumonie d Pseudomonas
B33.0	Pleurodynia epidemica	J15.2	Pneumonie d Staphylokokken
B37.1	Kandidose der Lunge	J15.3	Pneumonie d Streptokokken Gruppe B
B38.0	Akute Kokzidioidomykose Lunge	J15.4	Pneumonie d sonstige Streptokokken
B38.1	Chronische Kokzidioidomykose der Lunge	J15.5	Pneumonie d Escherichia coli
B38.2	Kokzidioidomykose der Lunge, nnbez	J15.6	Pneumonie d and aerobe gramnegative Bakterien
B40.0	Akute Blastomykose der Lunge	J15.7	Pneumonie d Mycoplasma pneumoniae
B40.1	Chronische Blastomykose der Lunge	J15.8	Sonstige bakterielle Pneumonie
B40.2	Blastomykose der Lunge, nnbez	J15.9	Bakterielle Pneumonie, nnbez
B42.0	Sporotrichose der Lunge	J16.0	Pneumonie d Chlamydien
B44.0	Invasive Aspergillose der Lunge	J16.8	Pneumonie d sonstige nbez Infektionserreger
B44.1	Sonstige Aspergillose der Lunge	J18.0	Bronchopneumonie, nnbez
B45.0	Kryptokokkose der Lunge	J18.1	Lobärpneumonie, nnbez
B46.0	Mukormykose der Lunge	J18.8	Sonstige Pneumonie, Erreger nnbez
B58.3	Toxoplasmose Lunge	J18.9	Pneumonie, nnbez
B59	Pneumozystose	J69.0	Pneumonie d Nahrung od Erbrochenes
B66.4	Paragonimiasis	J69.1	Pneumonie d Öle u Extrakte
B67.1	Echinococc-granul-Inf [zyst Echinokok] Lunge	J69.8	Pneumonie d sonst feste u flüssige Substanzen
J09	Grippe durch bestimmte nachgewiesene Influenzaviren	J85.0	Gangrän u Nekrose Lunge
J10.0	Grippe m Pneumonie, Influenzaviren nachg	J85.1	Abszeß d Lunge m Pneumonie
J11.0	Grippe m Pneumonie, Viren nicht nachgewiesen	J85.2	Abszeß d Lunge oh Pneumonie
J12.0	Pneumonie d Adenoviren	J85.3	Abszeß d Mediastinums
J12.1	Pneumonie d Resp-Sync-Vir [RS-V]	J86.0	Pyothorax m Fistel
J12.2	Pneumonie d Parainfluenzaviren	J86.9	Pyothorax oh Fistel
J12.3	Pneumonie durch humanes Metapneumovirus	J92.0	Pleuraplaques m Nachweis von Asbest
J12.8	Pneumonie d sonstige Viren	J92.9	Pleuraplaques oh Nachweis von Asbest
J12.9	Viruspneumonie, nnbez	J94.1	Fibrothorax
J13	Pneumonie d Streptococcus pneumoniae	R76.1	Abnorme Reaktion auf Tuberkulintest
J14	Pneumonie d Haemophilus influenzae	U04.9	Schweres akutes respiratorisches Syndr [SARS] nnbez
J15.0	Pneumonie d Klebsiella pneumoniae	Z03.0	Beobachtung b Verdacht auf Tuberkulose

Diagnose E77-2

Q87.0	Angeb FehlbildSynd m vorwiegender Beteiligung Gesicht	Z94.1	Zustand nach Herztransplantation
Q87.1	Angeb FehlbildSynd vorw m Kleinwuchs einherg	Z94.2	Zustand nach Lungentransplantation
Q87.2	Angeb FehlbildSynd m vorwiegend Beteiligung Extrem	Z94.3	Zustand nach Herz-Lungen-Transplantation
Q87.3	Angeb FehlbSynd m verm GewWachstum früh Kindesalter	Z94.4	Zustand nach Lebertransplantation
Q87.4	Marfan-Syndrom	Z94.80	Z n hämatopoet StammzTx oh ggw ImmSupp
Q87.5	Sonst angeb FehlbildSynd m sonst Skelettveränderungen	Z94.81	Z n hämatopoet StammzTx m ggw ImmSupp
Q87.8	Sonst nbez angeborene Fehlbildungssynde, aonkl	Z94.88	Z n sonst Organ-/GewebeTx
Z94.0	Zustand nach Nierentransplantation		

Hauptdiagnose E77-3

A06.5	Lungenabszess durch Amöben	B44.1	Sonstige Aspergillose der Lunge
A20.2	Lungenpest	B59	Pneumozystose
A21.2	Pulmonale Tularämie	J12.1	Pneumonie d Resp-Sync-Vir [RS-V]
A22.1	Lungenmilzbrand	J85.0	Gangrän u Nekrose Lunge
A42.0	Aktinomykose der Lunge	J85.1	Abszeß d Lunge m Pneumonie
A48.1	Legionellose mit Pneumonie	J85.2	Abszeß d Lunge oh Pneumonie
B25.0	Pneumonie durch Zytomegalieviren	J85.3	Abszeß d Mediastinums
B37.1	Kandidose der Lunge	J86.0	Pyothorax m Fistel
B44.0	Invasive Aspergillose der Lunge	J86.9	Pyothorax oh Fistel

Nebendiagnose E77-4

Q87.0	Angeb FehlbildSynd m vorwiegender Beteiligung Gesicht	Q87.4	Marfan-Syndrom
Q87.1	Angeb FehlbildSynd vorw m Kleinwuchs einherg	Q87.5	Sonst angeb FehlbildSynd m sonst Skelettveränderungen
Q87.2	Angeb FehlbildSynd m vorwiegend Beteiligung Extrem	Q87.8	Sonst nbez angeborene Fehlbildungssynde, aonkl
Q87.3	Angeb FehlbSynd m verm GewWachstum früh Kindesalter		

Prozedur E77-5

93.59.51†↔	Kmplbh b Bsied o Infkt m mltrs Errgrn, 7 bs 13 Bhdlt	93.59.53†↔	Kmplbh b Bsied o Infkt m mltrs Errgrn, 21 o mhr Bhdlt
93.59.52†↔	Kmplbh b Bsied o Infkt m mltrs Errgrn, 14 bs 20 Bhdlt		

ADRGs 901, 902

OR-Prozeduren ohne Bezug

OR-Prozeduren ohne Bezug

DRGs 901A, 901B, 901C, 901D, 902Z

MDC 05

Krankheiten und Störungen
des Kreislaufsystems

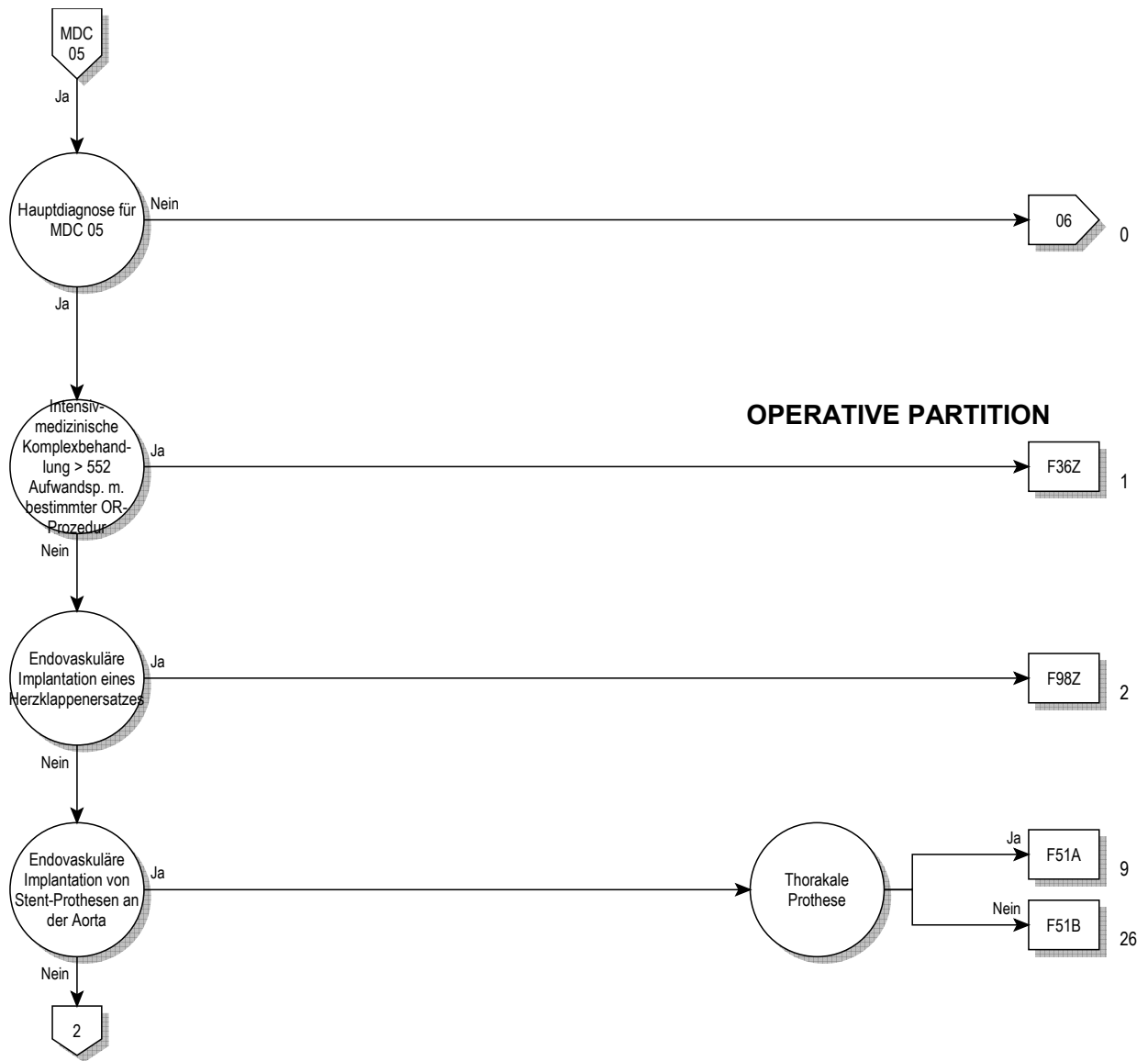

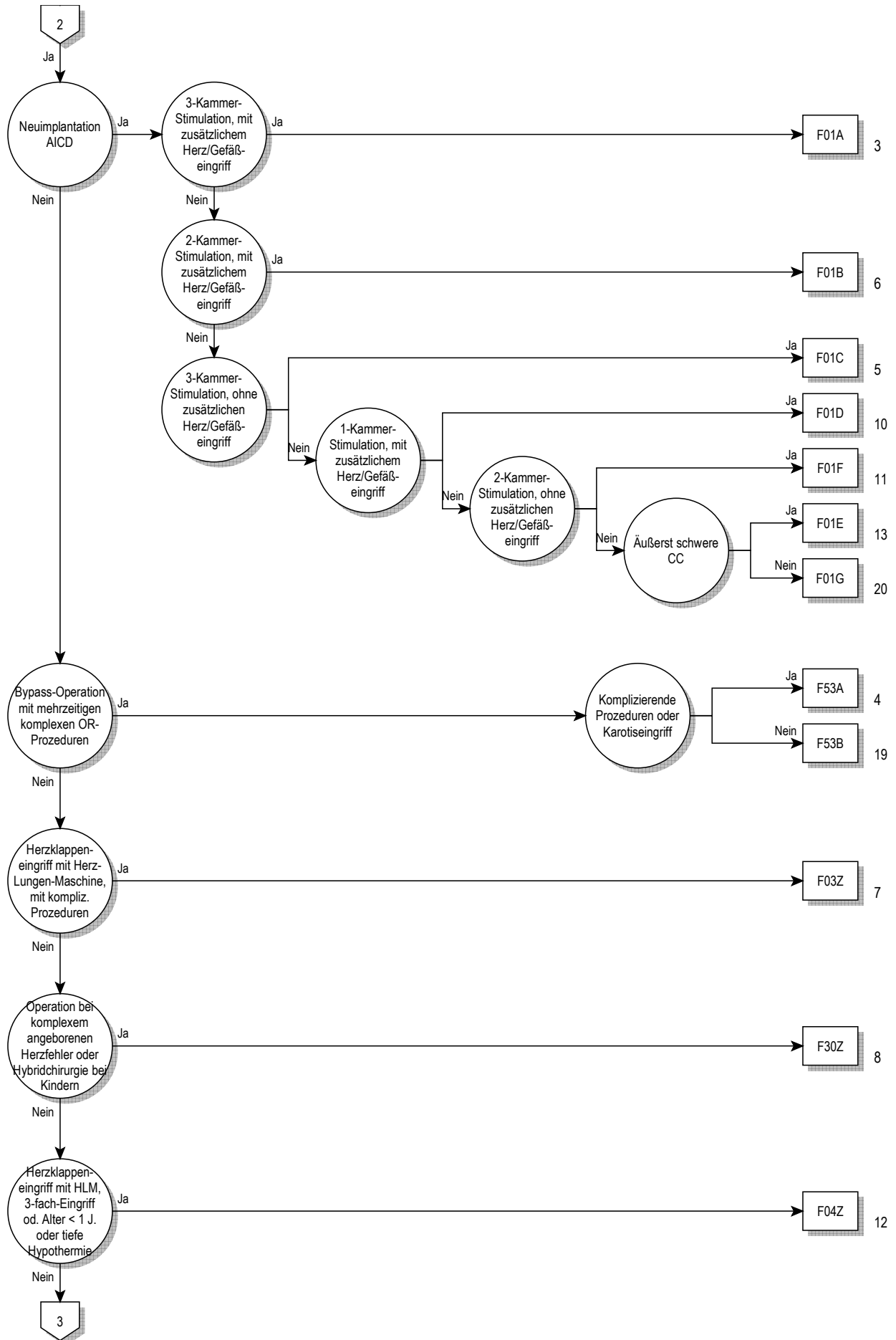

05

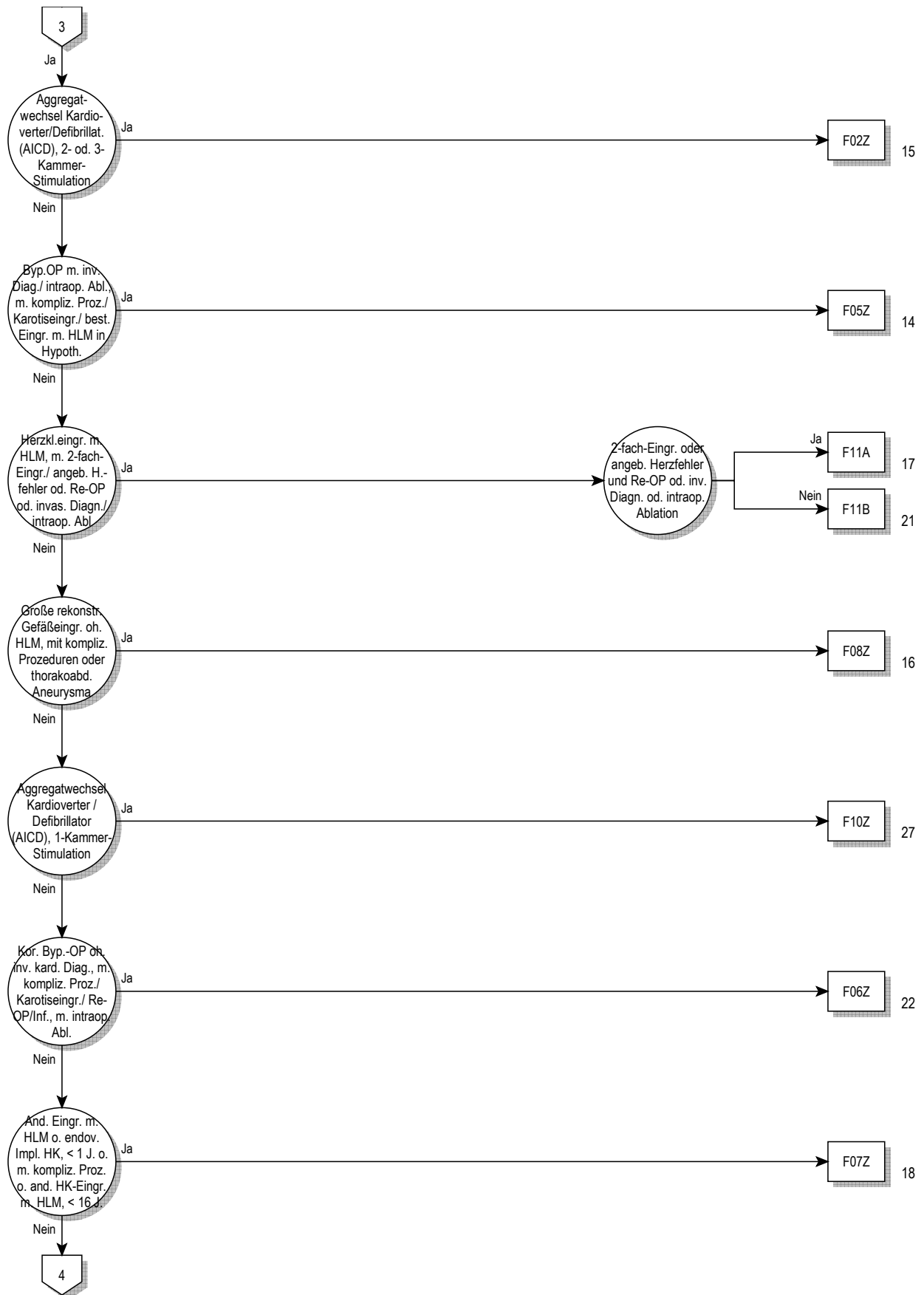

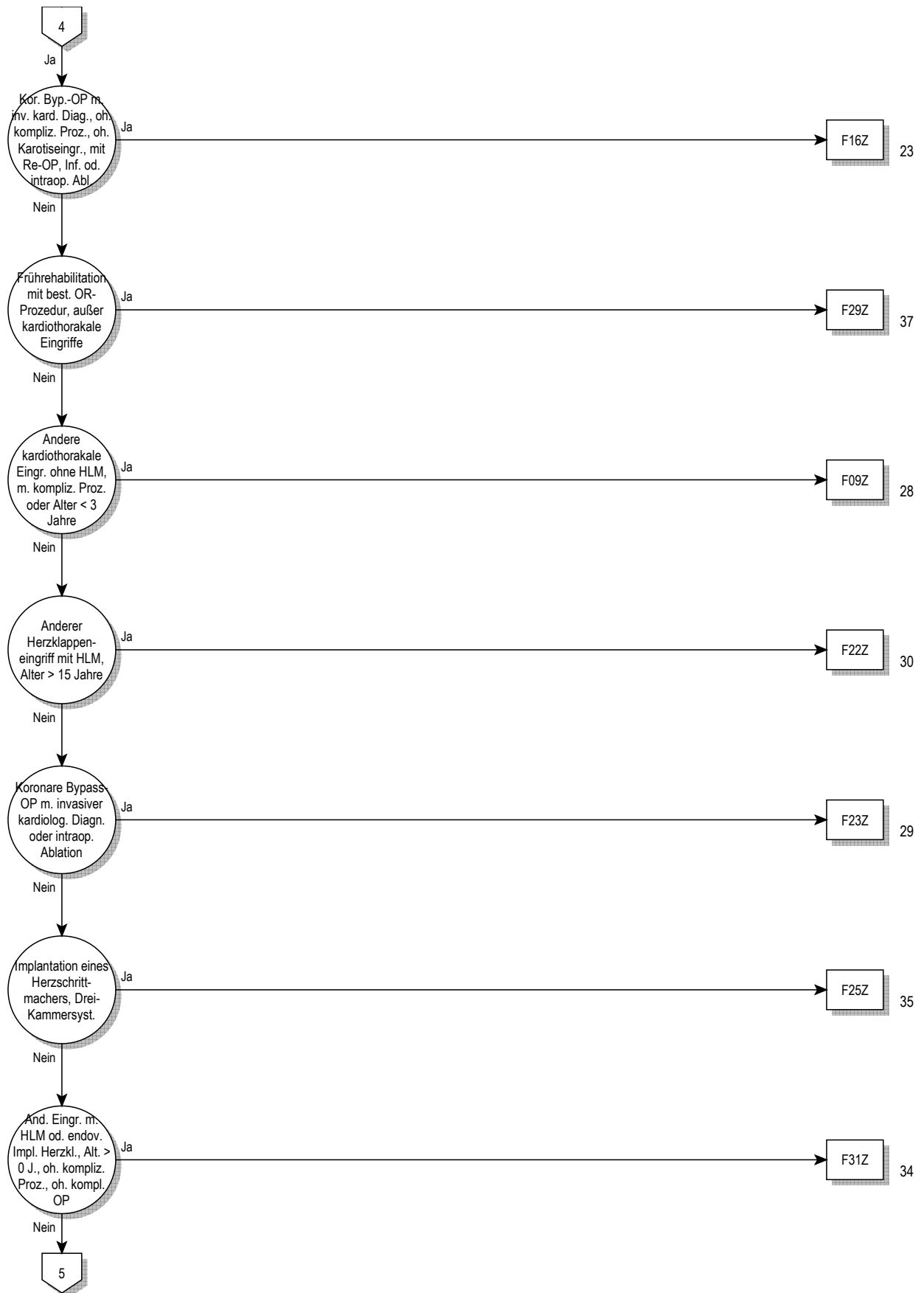

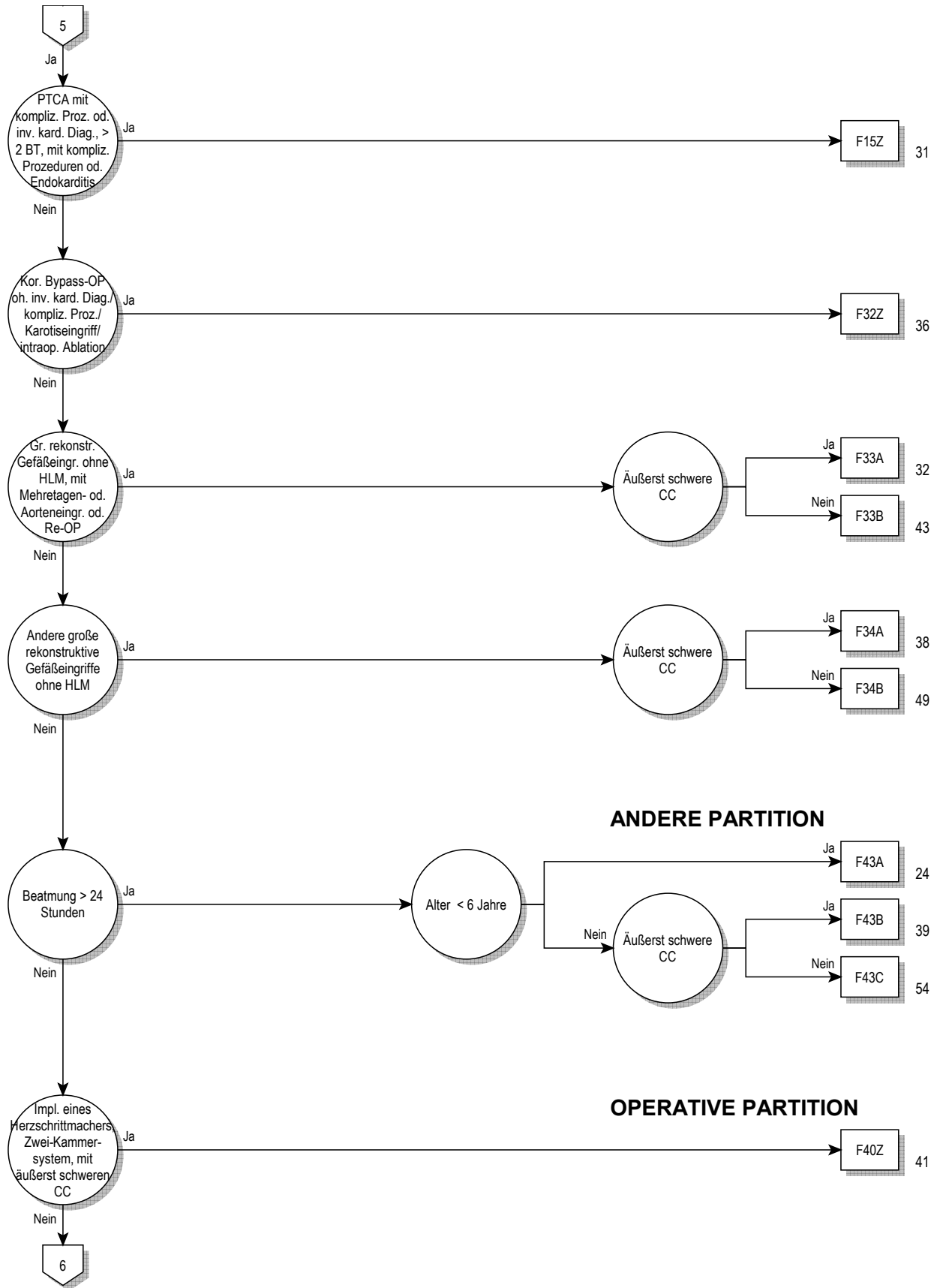

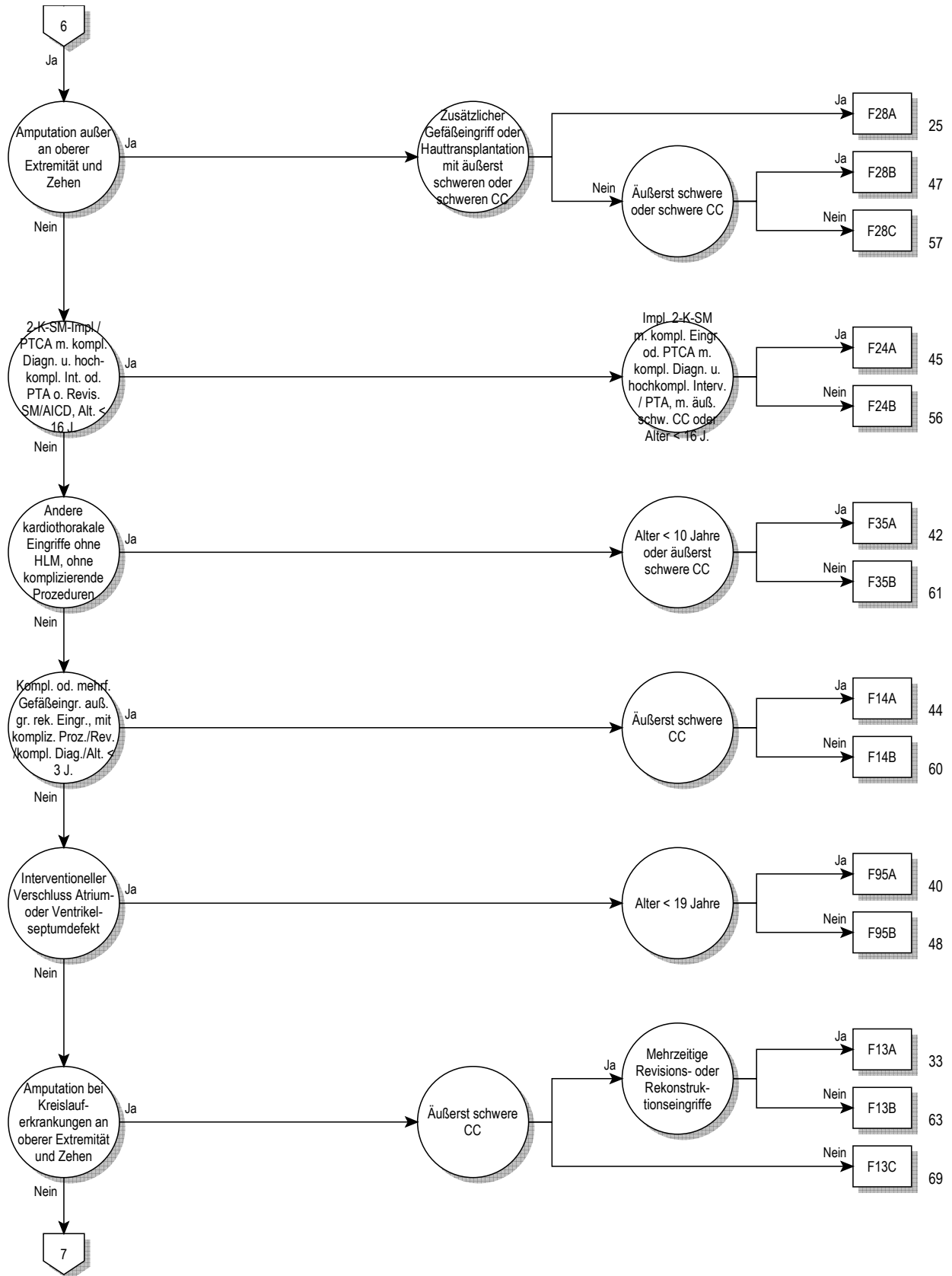

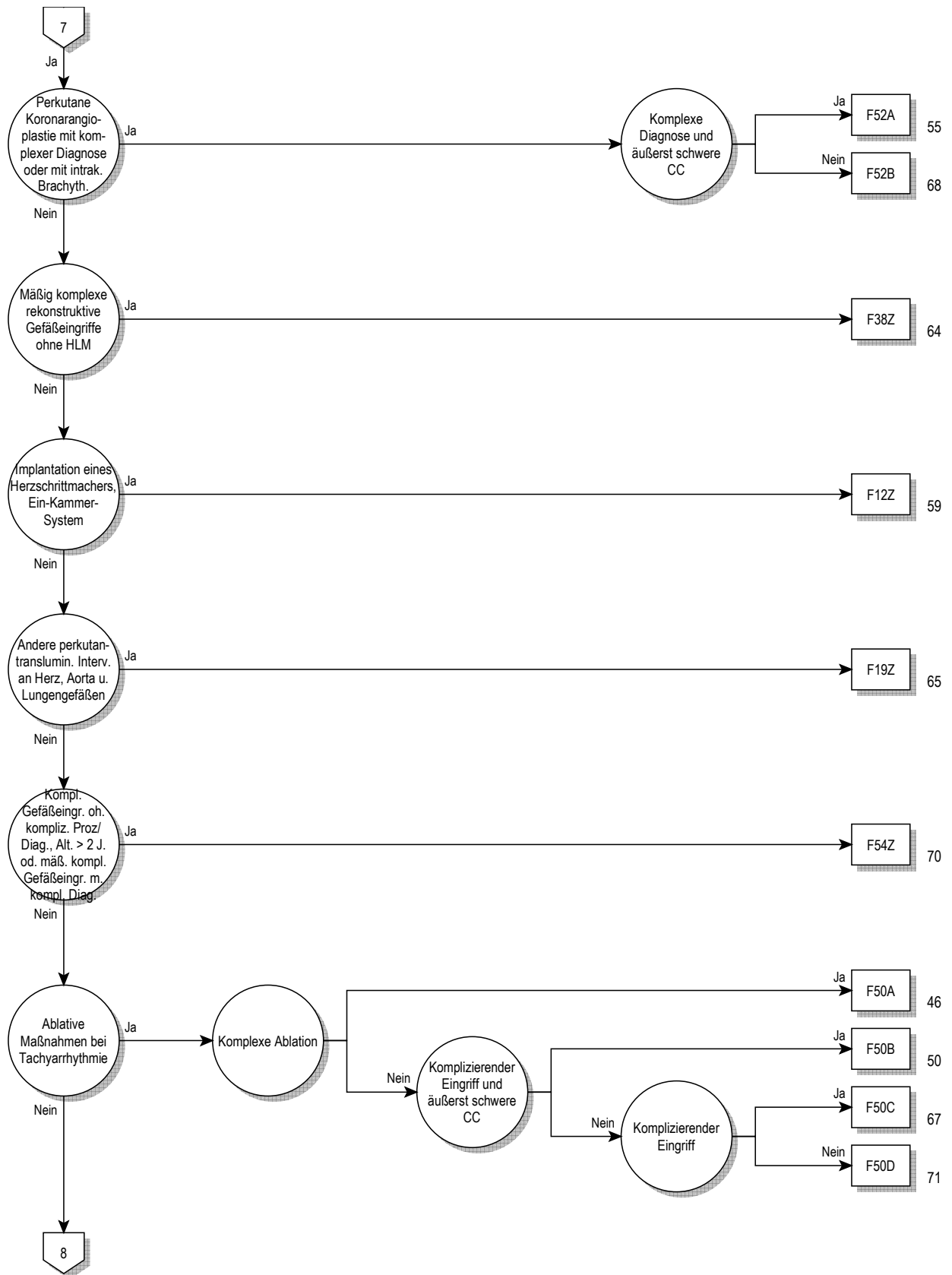

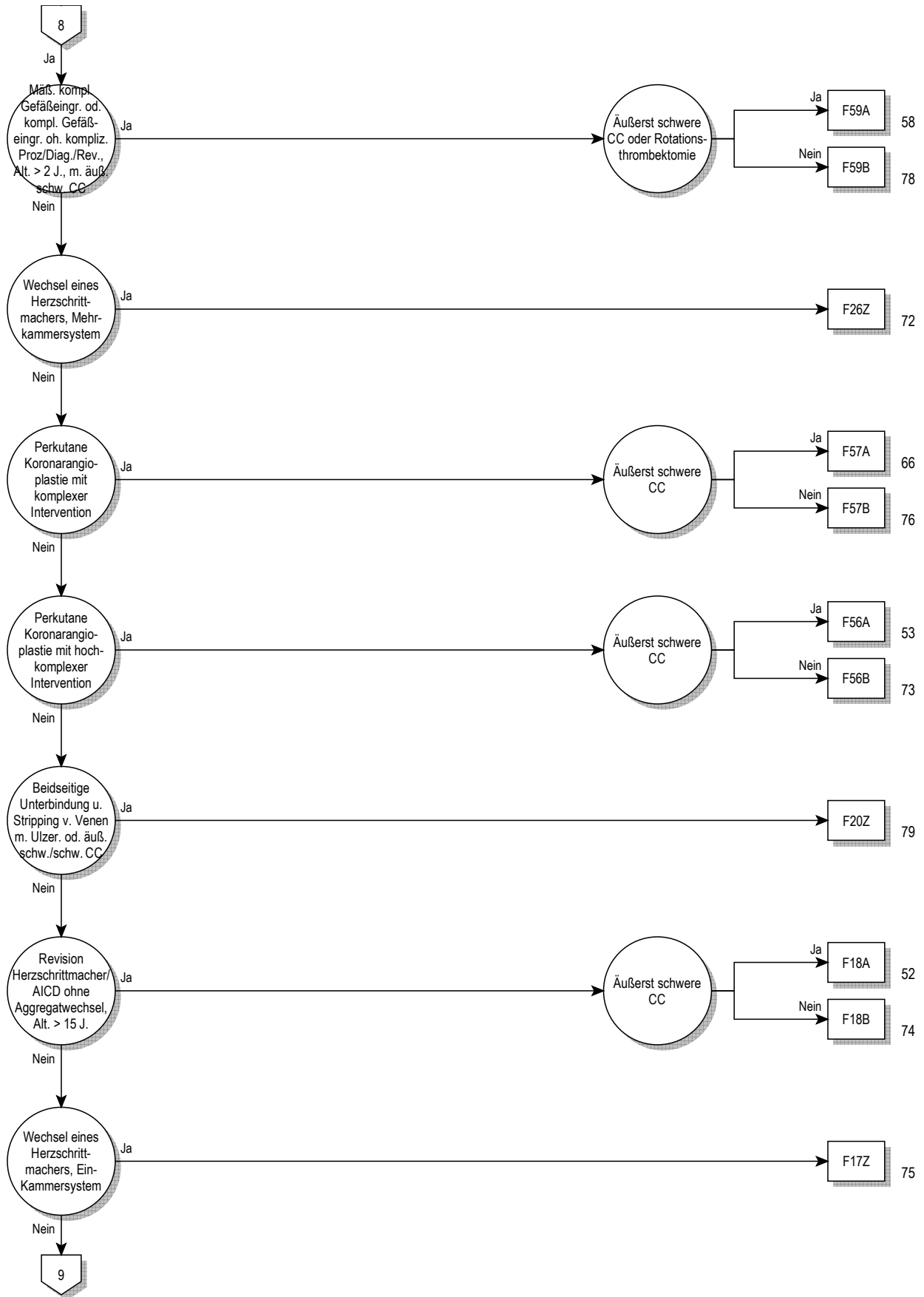

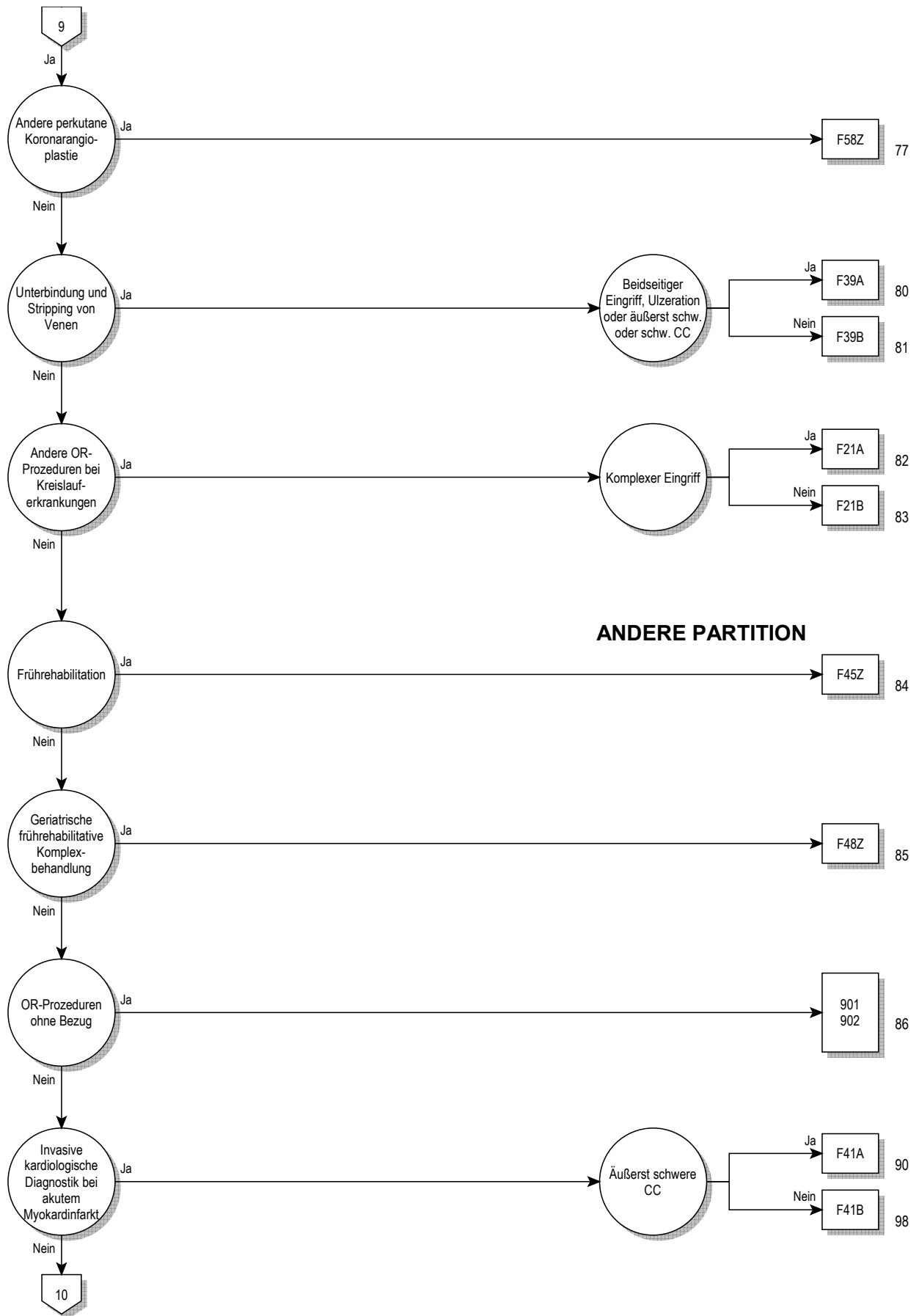

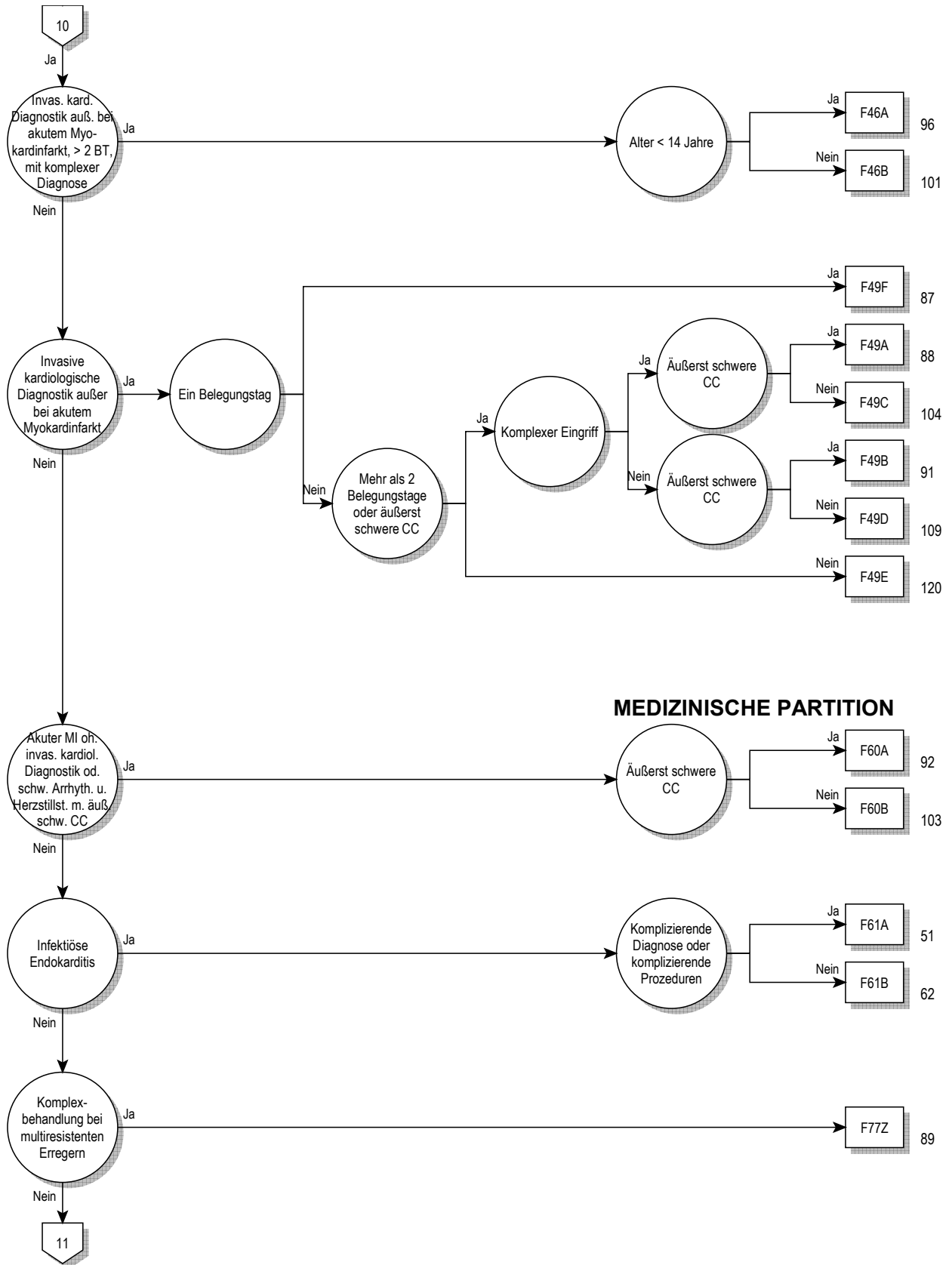

MEDIZINISCHE PARTITION

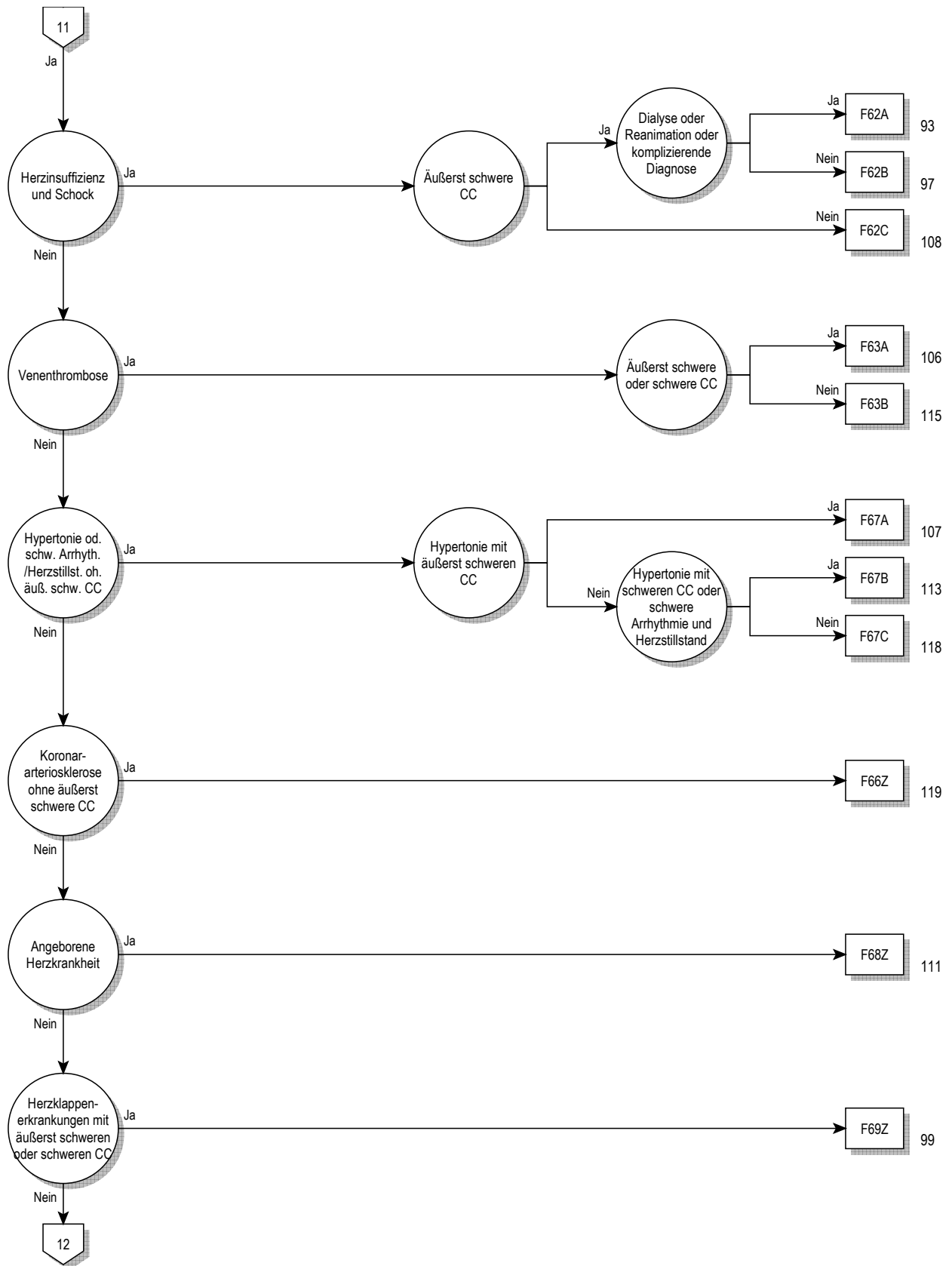

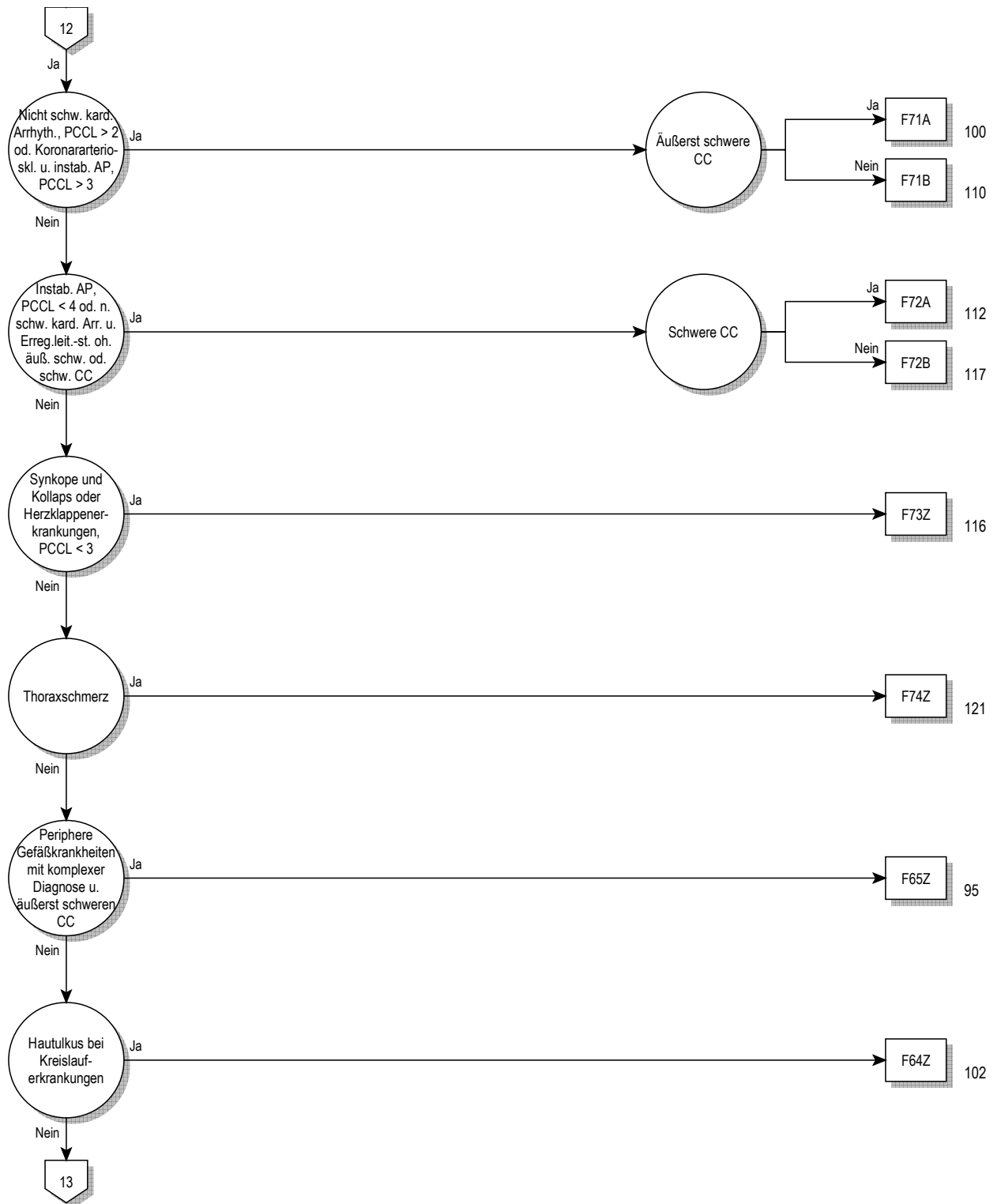

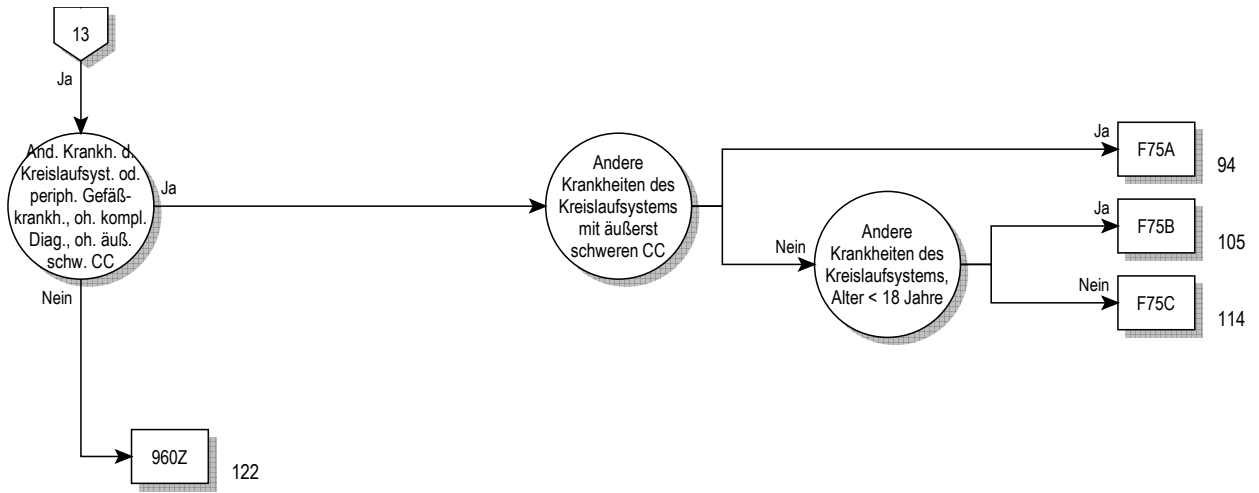

Entscheidungslogik MDC 05

Hauptdiagnose in Tabelle MDC05-0 oder Prozedur in Tabelle MDC05-1 oder MDC ist gleich 05 und Definition der Basis-DRG F36

Hauptdiagnose für MDC 05 (MDC05-0)

A39.5	Herzkrankheit durch Meningokokken	I11.90	Hypertens HerzKH oh (kongest) Herzinsuff, oA hypert Kris
A52.0	Kardiovaskuläre Syphilis	I11.91	Hypert HerzKH oh (kongest) Helnsuff, m Ang hypert Kris
B33.2	Karditis durch Viren	I13.00	Hypertens He-/NierKH m (kgst) Herzinsuff, oA hypert Kris
B37.6	Candida-Endokarditis	I13.01	Hypert He-/NierKH m (kgst) Herzinsuff, m Ang hypert Kris
B57.0	Akute Chagas-Krankheit mit Herzbeteiligung	I13.20	Hypert He-/NierKH m (kgst) He-/Nierinsuff, oA hypertens Kris
B57.2	Chagas-Krankheit (chronisch) mit Herzbeteiligung	I13.21	Hypert He-/NierKH m (kgst) Helnsuff u NI, m Ang hypert Kris
C38.0	Bösartige Neubildung: Herz	I13.90	Hypertens Herz- u NierenKH, nnbez, oA hypertens Kris
C45.2	Mesotheliom Perikard	I13.91	Hypert Herz-/NierenKH, nnbez, m Ang hypert Kris
D15.1	Gutartige Neubildung Herz	I15.00	Renovask Hypert, oA hypertens Kris
E10.50	Prim insabh DM [T-1-Diab] m periph vask Komplik, n entgl b	I15.01	Renovask Hypert, m Ang hypert Kris
E10.51	Prim insabh DM [T-1-Diab] m periph vask Komplik, entgl bez	I15.10	Hypert aFv sonst NierenKH, oA hypertens Kris
E11.50	N prim insabh DM [T-2-Diab] m periph vask Kompl, n entgl bez	I15.11	Hypert Folge v sonst NierenKH, m Ang hypert Kris
E11.51	N prim insabh DM [T-2-Diab] m periph vask Komplik, entgl b	I15.20	Hypert aFv endokr KH, oA hypertens Kris
E12.50	DM iVm Fehl-/Mangelernähr m periph vask Kompl, n entgl b	I15.21	Hypert Folge v endokr KH, m Ang hypert Kris
E12.51	DM iVm Fehl-/Mangelernähr m periph vask Kompl, entgl bez	I15.80	Sonst sek Hypert, oA hypertensi Krise
E13.50	So nbez Diab mell m periph vask Komplik, n entgl bez	I15.81	Sonst sek Hypert, m Ang hypert Kris
E13.51	So nbez Diab mell m periph vask Komplik, entgl bez	I15.90	Sek Hypert, nnbez, oA hypertens Kris
E14.50	Nnbez Diab mell m periph vask Komplik, n entgl bez	I15.91	Sek Hypert, nnbez, m Ang hypert Kris
E14.51	Nnbez Diab mell m periph vask Komplik, entgl bez	I20.0	Instabile Angina pectoris
F45.30	Somatof auton Fktstör, Herz-/Kreislaufsyst	I20.1	Ang pect m nachgewiesenem Koronarspasmus
G90.00	Karotissinus-Syndrom (Synkope)	I20.8	Sonstige Formen Angina pectoris
I01.0	Akute rheumatische Perikarditis	I20.9	Angina pectoris, nnbez
I01.1	Akute rheumatische Endokarditis	I21.0	Akuter transmuraler Myokardinfarkt Vorderwand
I01.2	Akute rheumatische Myokarditis	I21.1	Akuter transmuraler Myokardinfarkt Hinterwand
I01.8	Sonstige akute rheumatische HerzKH	I21.2	Akuter transmuraler Myokardinf an sonst Lok
I01.9	Akute rheumatische Herzkrankheit, nnbez	I21.3	Akuter transmuraler Myokardinf an nnbez Lok
I02.0	Rheumatische Chorea m Herzbeteiligung	I21.4	Akuter subendokardialer Myokardinfarkt
I02.9	Rheumatische Chorea oh Herzbeteiligung	I21.9	Akuter Myokardinfarkt, nnbez
I05.0	Mitralklappenstenose	I22.0	Rezidivierender Myokardinfarkt Vorderwand
I05.1	Rheumatische Mitralklappeninsuffizienz	I22.1	Rezidivierender Myokardinfarkt Hinterwand
I05.2	Mitralklappenstenose m Insuffizienz	I22.8	Rezidivierender Myokardinfarkt an sonst Lok
I05.8	Sonstige MitralklappenKH	I22.9	Rezidivierender Myokardinfarkt an nnbez Lok
I05.9	MitralklappenKH, nnbez	I23.0	Hämoperikard als akut Komplik nach akut Myokardinf
I06.0	Rheumatische Aortenklappenstenose	I23.1	ASD als akute Komplik nach akut Myokardinf
I06.1	Rheumatische Aortenklappeninsuffizienz	I23.2	VSD als akute Komplik nach akut Myokardinf
I06.2	Rheum Aortenklappenstenose m Insuffizienz	I23.3	Ruptur Herzwand oh Hämoperik als ak Komplik ak MI
I06.8	Sonstige rheumatische AortenklappenKH	I23.4	Ruptur Chordae tendineae als ak Komplik ak MI
I06.9	Rheumatische AortenklappenKH, nnbez	I23.5	Papillarmuskelruptur als ak Komplik nach ak MI
I07.0	Trikuspidalklappenstenose	I23.6	Thrombose Vorhof/HOhr/Kammer ak Komplik nach ak MI
I07.1	Trikuspidalklappeninsuffizienz	I23.8	Sonst akute Komplik nach akutem Myokardinf
I07.2	Trikuspidalklappenstenose m Insuffizienz	I24.0	Koronarthrom oh nachfolgenden Myokardinf
I07.8	Sonstige Trikuspidalklappenkrankheiten	I24.1	Postmyokardinfarkt-Syndrom
I07.9	Trikuspidalklappenkrankheit, nnbez	I24.8	Sonst Formen der akuten ischämischen HerzKH
I08.0	KH Mitrals- u Aortenklappe, kombiniert	I24.9	Akute ischämische KH, nnbez
I08.1	KH Mitrals- u Trikuspidalklappe, kombiniert	I25.0	Atheroskler Herz-Kreislauf-KH, so beschrieben
I08.2	KH Aorten- u Trikuspidalklappe, kombiniert	I25.10	Atheroskl HerzKH, oh hämodyn wirks Sten
I08.3	KH Mitrals-, Aorten- u Trikuspidalklappe, komb	I25.11	Atheroskl HerzKH, 1-Gefäßkrank
I08.8	Sonstige KH mehrere Herzklappen	I25.12	Atheroskl HerzKH, 2-Gefäßkrank
I08.9	KH mehrere Herzklappen, nnbez	I25.13	Atheroskl HerzKH, 3-Gefäßkrank
I09.0	Rheumatische Myokarditis	I25.14	Atheroskl HerzKH, Sten li Hauptstamm
I09.1	Rheumatische KH Endokard, Herzklappe nnbez	I25.15	Atheroskl HerzKH, m stenosis Bypass-Gef
I09.2	Chronische rheumatische Perikarditis	I25.16	Atherosklerotische HerzKH: Mit stenosierten Stents
I09.8	Sonstige nbez rheumatische HerzKH	I25.19	Atheroskl HerzKH, nnbez
I09.9	Rheumatische HerzKH, nnbez	I25.20	Alt Myokardinf, 29 T b unt 4 Mon zurücklieg
I10.00	Benigne essentielle Hypertonie: Oh Ang hypertensive Krise	I25.21	Alt Myokardinf, 4 Mon b unt 1 J zurücklieg
I10.01	Benigne essentielle Hypertonie: M Ang hypertensive Krise	I25.22	Alt Myokardinf, 1 J u läng zurücklieg
I10.10	Maligne essentielle Hypertonie: Oh Ang hypertensive Krise	I25.29	Alt Myokardinf, nnbez
I10.11	Maligne essentielle Hypertonie: M Ang hypertensive Krise	I25.3	Herz (-)Wand -Aneurysma
I10.90	Essentielle Hypertonie, nnbez: Oh Ang hypertensive Krise	I25.4	Koronararterienaneurysma
I10.91	Essentielle Hypertonie, nnbez: M Angabe hypertensive Krise	I25.5	Ischämische Kardiomyopathie
I11.00	Hypertens HerzKH m (kongest) Herzinsuff, oA hypert Kris	I25.6	Stumme Myokardischämie
I11.01	Hypert HerzKH m (kongest) Helnsuff, m Ang hypert Kris	I25.8	Sonst Formen chron ischämischen HerzKH

I25.9	Chronische ischämische HerzkH, nnbez	I42.80	Arrhythmogene rechtsventr Kardiomyopathie [ARVCM]
I27.0	Primäre pulmonale Hypertonie	I42.88	Sonstige Kardiomyopathien
I27.1	Kyphoskoliotische Herzkrankheit	I42.9	Kardiomyopathie, nnbez
I27.20	Pulmonale Hypertonie bei chronischer Thromboembolie	I43.0	Kardiomyopathie b aokl inf u parasit KH
I27.28	Sonstige nbez sekundäre pulmonale Hypertonie	I43.1	Kardiomyopathie b StoffwechselKH
I27.8	Sonstige näher bezeichnete pulmonale Herzkrankheiten	I43.2	Kardiomyopathie b alimentären KH
I27.9	Pulmonale Herzkrankheit, nicht näher bezeichnet	I43.8	Kardiomyopathie b sonst aokl KH
I28.0	Arteriovenöse Fistel der Lungengefäße	I44.0	Atrioventrikulärer Block 1. Grades
I28.1	Aneurysma der A pulmonalis	I44.1	Atrioventrikulärer Block 2. Grades
I28.8	Sonstige näher bezeichnete Krankheiten der Lungengefäße	I44.2	Atrioventrikulärer Block 3. Grades
I28.9	Krankheit der Lungengefäße, nicht näher bezeichnet	I44.3	So u nnbez atrioventrikulärer Block
I30.0	Akute unspezifische idiopathische Perikarditis	I44.4	Linksanteriorer Faszikelblock
I30.1	Infektiöse Perikarditis	I44.5	Linksposteriorer Faszikelblock
I30.8	Sonstige Formen der akuten Perikarditis	I44.6	So u nnbez Faszikelblock
I30.9	Akute Perikarditis, nicht näher bezeichnet	I44.7	Linksschenkelblock, nnbez
I31.0	Chronische adhäsive Perikarditis	I45.0	Rechtsfaszikulärer Block
I31.1	Chronische konstriktive Perikarditis	I45.1	So u nnbez Rechtsschenkelblock
I31.2	Hämoperikard, anderenorts nicht klassifiziert	I45.2	Bifaszikulärer Block
I31.3	Perikarderguß (nichtentzündlich)	I45.3	Trifaszikulärer Block
I31.8	Sonstige näher bezeichnete Krankheiten des Perikards	I45.4	Unspezifischer intraventrikulärer Block
I31.9	Krankheit des Perikards, nicht näher bezeichnet	I45.5	Sonstiger nbez Herzblock
I32.0	Perikarditis bei aokl bakteriellen Krankheiten	I45.6	Präexzitations-Syndrom
I32.1	Perikarditis bei sonstigen aokl infektiösen u parasitären KH	I45.8	Sonstige nbez kardiale Erregungsleitungsstörungen
I32.8	Perikarditis bei sonstigen aokl Krankheiten	I45.9	Kardiale Erregungsleitungsstörung, nnbez
I33.0	Akute und subakute infektiöse Endokarditis	I46.0	Herzstillstand m erfolgreicher Wiederbelebung
I33.9	Akute Endokarditis, nicht näher bezeichnet	I46.1	Plötzlicher Herztod, so beschrieben
I34.0	Mitralklappeninsuffizienz	I46.9	Herzstillstand, nnbez
I34.1	Mitralklappenprolaps	I47.0	Ventrikuläre Arrhythmie d Re-entry
I34.2	Nichtrheumatische Mitralklappenstenose	I47.1	Supraventrikuläre Tachykardie
I34.80	Nichtrheum MitrKlapSten m MitrKlapInsuff	I47.2	Ventrikuläre Tachykardie
I34.88	Sonst nichtrheum MitralklappenKH	I47.9	Paroxysmale Tachykardie, nnbez
I34.9	Nichtrheumatische MitralklappenKH, nnbez	I48.00	VH-Flattern, paroxys
I35.0	Aortenklappenstenose	I48.01	VH-Flattern, chron
I35.1	Aortenklappeninsuffizienz	I48.09	VH-Flattern, nnbez
I35.2	Aortenklappenstenose m Insuffizienz	I48.10	VH-Flimmern, paroxys
I35.8	Sonstige AortenklappenKH	I48.11	VH-Flimmern, chron
I35.9	AortenklappenKH, nnbez	I48.19	VH-Flimmern
I36.0	Nichtrheumatische Trikuspidalklappenstenose	I49.0	Kammerflattern u Kammerflimmern
I36.1	Nichtrheum Trikuspidalklappeninsuffizienz	I49.1	Vorhofextrasystolie
I36.2	Nichtrheum Trikuspidalklappenstenose m Insuff	I49.2	AV-junktionale Extrasystolie
I36.8	Sonstige nichtrheumat TrikuspidalklappenKH	I49.3	Ventrikuläre Extrasystolie
I36.9	Nichtrheumatische TrikuspidalklappenKH, nnbez	I49.4	So u nnbez Extrasystolie
I37.0	Pulmonalklappenstenose	I49.5	Sick-Sinus-Syndrom
I37.1	Pulmonalklappeninsuffizienz	I49.8	Sonstige nbez kardiale Arrhythmien
I37.2	Pulmonalklappenstenose m Insuffizienz	I49.9	Kardiale Arrhythmie, nnbez
I37.8	Sonstige PulmonalklappenKH	I50.00	Prim Rechtsherzinsuff
I37.9	PulmonalklappenKH, nnbez	I50.01	Sek Rechtsherzinsuff
I38	Endokarditis, Herzklappe nnbez	I50.11	Linksherzinsuff, oh Beschw
I39.0	MitralklappenKH b aokl KH	I50.12	Linksherzinsuff, m Beschw b stark Belast
I39.1	AortenklappenKH b aokl KH	I50.13	Linksherzinsuff, m Beschw b leichter Belast
I39.2	TrikuspidalklappenKH b aokl KH	I50.14	Linksherzinsuff, m Beschw i Ruhe
I39.3	PulmonalklappenKH b aokl KH	I50.19	Linksherzinsuff, nnbez
I39.4	KH mehr Herzklappen b aokl KH	I50.9	Herzinsuffizienz, nnbez
I39.8	Endokarditis b aokl KH, Herzklappe nnbez	I51.0	Herzseptumdefekt, erworben
I40.0	Infektiöse Myokarditis	I51.1	Ruptur Chordae tendineae, aonkl
I40.1	Isolierte Myokarditis	I51.2	Papillarmuskelruptur, aonkl
I40.8	Sonstige akute Myokarditis	I51.3	Intrakardiale Thrombose, aonkl
I40.9	Akute Myokarditis, nnbez	I51.4	Myokarditis, nnbez
I41.0	Myokarditis b aokl bakteriellen KH	I51.5	Myokarddegeneration
I41.1	Myokarditis b aokl VirusKH	I51.6	Herz-Kreislauf-KH, nnbez
I41.2	Myokarditis b sonst aokl inf u parasitären KH	I51.7	Kardiomegalie
I41.8	Myokarditis b sonst aokl KH	I51.8	Sonstige ungenau bez HerzkH
I42.0	Dilatative Kardiomyopathie	I51.9	HerzkH, nnbez
I42.1	Hypertrophische obstruktive Kardiomyopathie	I52.0	Sonst HerzkH b aokl bakteriellen KH
I42.2	Sonstige hypertrophische Kardiomyopathie	I52.1	Sonst HerzkH b sonst aokl inf u paras KH
I42.3	Eosinophile endomyokardiale KH	I52.8	Sonstige HerzkH b sonst aokl KH
I42.4	Endokardfibroelastose	I67.4	Hypertensive Enzephalopathie
I42.5	Sonstige restriktive Kardiomyopathie	I70.0	Atherosklerose Aorta
I42.6	Alkoholische Kardiomyopathie	I70.1	Atherosklerose Nierenarterie
I42.7	Kardiomyopathie d AM od sonst exog Subst	I70.20	Atherosklerose der Extremitätenarterien: Sonstige und nnbez

170.21	Atheroskl ExtremitätArt: Be-Bein, m belastInduz Isch-Schmerz	I86.4	Magenvarizen
170.22	Atheroskl ExtremitätArt: Becken-Bein-Typ, m Ruheschmerz	I86.8	Varizen sonstiger nbez Lok
170.23	Atheroskl ExtremitätArt: Becken-Bein-Typ, mit Ulzeration	I87.0	Postthrombotisches Syndrom
170.24	Atheroskl ExtremitätArt: Becken-Bein-Typ, mit Gangrän	I87.1	Venenkompression
170.25	Atheroskl ExtremitätArt: Schulter-Arm-Typ, alle Stadien	I87.2	Venöse Insuffizienz (chronisch) (peripher)
170.8	Atherosklerose sonstiger Arterien	I87.8	Sonstige nbez Venenkrankheiten
170.9	Generalisierte u nbez Atherosklerose	I87.9	Venenkrankheit, nbez
171.00	Dissektion Aorta nnbez Lok, oh Angabe einer Ruptur	I95.0	Idiopathische Hypotonie
171.01	Dissektion Aorta thoracica, ohne Angabe einer Ruptur	I95.1	Orthostatische Hypotonie
171.02	Dissektion Aorta abdominalis, ohne Angabe einer Ruptur	I95.2	Hypotonie d Arzneimittel
171.03	Dissektion Aorta, thorakoabdominal, oh Angabe einer Ruptur	I95.8	Sonstige Hypotonie
171.04	Dissektion Aorta nnbez Lokalisation, rupturiert	I95.9	Hypotonie, nbez
171.05	Dissektion Aorta thoracica, rupturiert	I97.0	Postkardiotomie-Syndrom
171.06	Dissektion Aorta abdominalis, rupturiert	I97.1	Sonst FktStör nach kardiochirurgischem Eingriff
171.07	Dissektion Aorta, thorakoabdominal, rupturiert	I97.8	Sonst Kreislaufkomplik nach med Maßn, aonkl
171.1	Aneurysma Aorta thoracica, rupturiert	I97.9	Kreislaufkomplikation nach med Maßnahme, nbez
171.2	Aneurysma Aorta thoracica, oh Angabe einer Ruptur	I98.0	Kardiovaskuläre Syphilis
171.3	Aneurysma Aorta abdominalis, rupturiert	I98.1	Stör Herz-Kreislaufsyst b sonst aokl infek/paras KH
171.4	Aneurysma Aorta abdominalis, oh Angabe einer Ruptur	I98.8	Sonstige nbez Störungen des Kreislaufsystems bei aokl KH
171.5	Aortenaneurysma, thorakoabdominal, rupturiert	I99	Sonstige und nbez KH des Kreislaufsystems
171.6	Aortenaneurysma, thorakoabdominal, oh Ang einer Ruptur	J81	Lungenödem
171.8	Aortenaneurysma nbez Lokalisation, rupturiert	Q20.0	Truncus arteriosus communis
171.9	Aortenaneurysma nnbez Lok, oh Angabe einer Ruptur	Q20.1	Re Doppelausstromventrikel [Double outlet right ventricle]
172.0	Aneurysma u Dissektion A carotis	Q20.2	Linker Doppelausstromventrikel [Double outlet left ventricle]
172.1	Aneurysma u Dissektion Arterie obere Extremität	Q20.3	Diskordante ventrikuloarterielle Verbindung
172.3	Aneurysma u Dissektion A iliaca	Q20.4	Doppelleinstromventrikel [Double inlet ventricle]
172.4	Aneurysma u Dissektion Arterie untere Extremität	Q20.5	Diskordante atrioventrikuläre Verbindung
172.5	Aneurysma und Dissektion sonst präzerebraler Arterien	Q20.6	Vorhofisomerismus
172.8	Aneurysma u Dissektion sonstiger nbez Arterien	Q20.8	Sonst angeb Fehlbildung Herzhöhlen u verbind Strukturen
172.9	Aneurysma u Dissektion nbez Lokalisation	Q20.9	Angeb Fehlbildung Herzhöhlen u verbind Strukturen, nbez
173.1	Thrombangiitis obliterans [Endangiitis v-Winiwarter-Buerger]	Q21.0	Ventrikelseptumdefekt
173.8	Sonstige nbez periphere GefäßKH	Q21.1	Vorhofseptumdefekt
173.9	Periphere GefäßKH, nbez	Q21.2	Defekt Vorhof- u Kammerseptum
174.0	Embolie u Thrombose Aorta abdominalis	Q21.3	Fallot-Tetralogie
174.1	Embolie u Thrombose so u nbez Abschnitte Aorta	Q21.4	Aortopulmonaler Septumdefekt
174.2	Embolie u Thrombose Arterien ob Extremitäten	Q21.80	Fallot-Pentalogie
174.3	Embolie u Thrombose Arterien unt Extremitäten	Q21.88	Sonst angeborene Fehlbildung der Herzsepten
174.4	Embolie u Thrombose Extremitätenarterien, nbez	Q21.9	Angeborene Fehlbildung Herzseptum, nbez
174.5	Embolie u Thrombose A iliaca	Q22.0	Pulmonalklappenatresie
174.8	Embolie u Thrombose sonstiger Arterien	Q22.1	Angeborene Pulmonalklappenstenose
174.9	Embolie u Thrombose nbez Arterie	Q22.2	Angeborene Pulmonalklappeninsuffizienz
177.0	Arteriovenöse Fistel, erworben	Q22.3	Sonst angeborene Fehlbildung Pulmonalklappe
177.1	Arterienstriktur	Q22.4	Angeborene Trikuspidalklappenstenose
177.2	Arterienruptur	Q22.5	Ebstein-Anomalie
177.3	Fibromuskuläre Dysplasie Arterien	Q22.6	Hypoplastisches Rechtsherzsyndrom
177.5	Arteriennekrose	Q22.8	Sonst angeborene Fehlbildung Trikuspidalklappe
177.8	Sonstige nbez KH Arterien u Arteriolen	Q22.9	Angeborene Fehlbildung Trikuspidalklappe, nbez
177.9	KH Arterien u Arteriolen, nbez	Q23.0	Angeborene Aortenklappenstenose
178.0	Hereditäre hämorrhagische Teleangiektasie	Q23.1	Angeborene Aortenklappeninsuffizienz
178.8	Sonstige KH Kapillaren	Q23.2	Angeborene Mitralklappenstenose
178.9	KH Kapillaren, nbez	Q23.3	Angeborene Mitralklappeninsuffizienz
179.0	Aortenaneurysma b aokl KH	Q23.4	Hypoplastisches Linksherzsyndrom
179.1	Aortitis b aokl KH	Q23.8	Sonst angeborene Fehlbildung Aorten- u Mitralklappe
179.2	Periphere Angiopathie b aokl KH	Q23.9	Angeborene Fehlbildung Aorten- u Mitralklappe, nbez
179.8	Sonst KH Arterien, Arteriolen u Kapill b aokl KH	Q24.0	Dextrokardie
180.0	Thrombose Phlebitis Thrombophleb oberfl Gefäß unt Extr	Q24.1	Lävokardie
180.1	Thrombose Phlebitis Thrombophleb V femoralis	Q24.2	Cor triatriatum
180.2	Thrombose Phlebitis Thrombophleb so tiefer Gef unt Extr	Q24.3	Infundibuläre Pulmonalstenose
180.3	Thrombose Phlebitis Thrombophleb unt Extr, nbez	Q24.4	Angeborene subvalvuläre Aortenstenose
180.8	Thrombose Phlebitis Thrombophleb sonst Lok	Q24.5	Fehlbildung Koronargefäße
180.9	Thrombose Phlebitis Thrombophlebitis nbez Lok	Q24.6	Angeborener Herzblock
182.1	Thrombophlebitis migrans	Q24.8	Sonst nbez angeborene Fehlbildungen Herz
182.2	Embolie u Thrombose V cava	Q24.9	Angeborene Fehlbildung Herz, nbez
182.8	Embolie u Thrombose sonstiger nbez Venen	Q25.0	Offener Ductus arteriosus
182.9	Embolie u Thrombose nbez Vene	Q25.1	Koarktation Aorta
183.0	Varizen untere Extremitäten mit Ulzerat	Q25.2	Atresie Aorta
183.1	Varizen untere Extremitäten m Entzündung	Q25.3	Stenose Aorta (angeboren)
183.2	Varizen unt Extremitäten m Ulzerat u Entzündung	Q25.4	Sonstige angeborene Fehlbildungen Aorta
183.9	Varizen unt Extremitäten oh Ulzerat od Entzündung	Q25.5	Atresie A pulmonalis
186.0	Sublinguale Varizen	Q25.6	Stenose A pulmonalis (angeboren)

Q25.7	Sonst angeborene Fehlbildung A pulmonalis	R58	Blutung, aonkl
Q25.8	Sonst angeborene Fehlbildung große Aa	R93.1	Abnorm Befund bildgeb Diagnostik Herz/Koronarkreislauf
Q25.9	Angeborene Fehlbildung große Aa, nnbez	R94.3	Abnorme Ergebnisse kardiovaskulären Fktrprüfungen
Q26.0	Angeborene Stenose V cava	R96.0	Plötzlich eingetretener Tod
Q26.1	Persistenz linken V cava superior	S26.0	Traumatisches Hämoperikard
Q26.2	Totale Fehleinmündung Lungenvenen	S26.81	Prellung Herz
Q26.3	Partielle Fehleinmündung Lungenvenen	S26.82	Rißverletzung Herz oh Eröffnung Herzhöhle
Q26.4	Fehleinmündung Lungenvenen, nnbez	S26.83	Rißverletzung Herz m Eröffnung Herzhöhle
Q26.5	Fehleinmündung Pfortader	S26.88	Sonstige Verletzungen Herz
Q26.6	Fistel zw V portae u A hepatica (angeboren)	S26.9	Verletzung Herz, nnbez
Q26.8	Sonst angeborene Fehlbildung große Venen	T80.1	Gefäßkomplik nach Infus/Transfus/Injekt zu therap Zwecken
Q26.9	Angeborene Fehlbildung große Vene, nnbez	T81.7	Gefäßkomplikationen nach Eingriff, aonkl
Q27.0	Angeborenes Fehlen od Hypoplasie A umbilicalis	T82.0	Mechanische Komplik d Herzklappenprothese
Q27.1	Angeborene Nierenarterienstenose	T82.1	Mechanische Komplik d kardiales elektronisches Gerät
Q27.2	Sonst angeb Fehlbildung Nierenarterie	T82.2	Mechan Komplik d Koronarart-Bypass u Klappentranspl
Q27.3	Arteriovenöse Fehlbildung periphere Gefäße	T82.3	Mechanische Komplik d sonst Gefäßtransplantate
Q27.4	Angeborene Phlebektasie	T82.4	Mechanische Komplik d Gefäßkatheter b Dialyse
Q27.8	Sonst nbez angeb Fehlbildungen peripheres Gefäßsystem	T82.5	Mechan Komplik d so Geräte/Implantate in Herz u Gefäßen
Q27.9	Angeb Fehlbildung peripheres Gefäßsystem, nnbez	T82.6	Infektion u entzündl Reaktion d Herzklappenprothese
Q28.80	Sonstiges angeborenes Aneurysma	T82.7	Infekt/entzündl Rkt d so Gerät/Impl/Transpl in Herz Gefäß
Q28.81	Sonstige angeborene Fistel des Kreislaufsystems	T82.8	So nbez Komplik d Proth/Implant/Transpl in Herz u Gefäßen
Q28.88	Sonst näher bez angeborene Fehlbildgen d Kreislaufsystems	T82.9	Nnbez Kompl d Proth/Implant/Transpl in Herz u Gefäßen
Q28.9	Angeborene Fehlbildung Kreislaufsystem, nnbez	T86.2	Versagen und Abstoßung eines Herztransplantates
R00.0	Tachykardie, nnbez	T86.3	Versagen und Abstoßung eines Herz-Lungen-Transplantates
R00.1	Bradykardie, nnbez	Z01.80	Abklärung Disposition für maligne Herzrhythmusstörungen
R00.2	Palpitationen	Z01.81	Abklärung Disposition für Kardiomyopathien
R00.8	Sonstige u nnbez Störungen Herzschlag	Z03.4	Beobachtung b Verdacht auf Herzinfarkt
R01.0	Benigne u akzidentelle Herzgeräusche	Z03.5	Beobachtung b Verdacht auf sonst kardiovaskuläre KH
R01.1	Herzgeräusch, nnbez	Z45.0	Anpassung u Handhab implan HSM/implant Kardiodef
R01.2	Sonstige Herz-Schallphänomene	Z94.1	Zustand nach Herztransplantation
R02	Gangrän, aonkl	Z95.0	Vorhandensein impl Herzschrittmacher od impl Kardiodef
R03.0	Erhöhter Blutdruckwert od Diagnose Bluthochdruck	Z95.2	Vorhandensein künstliche Herzklappe
R03.1	Unspezifischer niedriger Blutdruckwert	Z95.3	Vorhandensein xenogene Herzklappe
R07.2	Präkordiale Schmerzen	Z95.4	Vorhandensein andr Herzklappenersatz
R07.3	Sonstige Brustschmerzen	Z95.80	Vorhandensein eines herzunterstützenden Systems
R07.4	Brustschmerzen, nnbez	Z95.81	Operativ impl vask Katheterverweilsyst vorhanden
R55	Synkope u Kollaps	Z95.88	Sonst kard od vask Implantaten od Transplantaten vorhanden
R57.0	Kardiogener Schock	Z95.9	Vorhandensein kardial/vaskul Implantat/Transplantat, nnbez
R57.9	Schock, nnbez		

Prozedur für MDC 05 (MDC05-1)

00.54.00↔	Implnt o Erstz nr d Plsgnr e Rsynchrdfbr [CRTD],nnbz	37.94.19↔	Ersetzen eines Defibrillators, sonstige
00.54.10↔	Implant nur d Pulsgener e Resynchrdefibr [CRTD]	37.94.20↔	Systemst e Herzschrn auf Defi m EinkStimul, n.n.bez.
00.54.11↔	Systemumstellung bei Resynchronisationsdefibrillator [CRT-D]	37.94.21↔	Systemumstellung e Herzschrn auf Defi m EinkStimul
00.54.12↔	Ersetz nur d Pulsgener e Resynchrdefibr [CRTD]	37.94.22↔	Systemst e Herzschrn o Defi auf Defi m ZweikStimul
00.54.99↔	Implnt o Erstz nr d Plsgnr e Rsynchrdfbr [CRTD], S	37.94.29↔	Systemst e Herzschrn o Defi auf Defi m biv Stimul, So
37.94.00↔	Implantation oder Ersetzen eines Defibrillators, n.n.bez.	37.94.99↔	Implnt o Erstz e tt autm Krdivotr / DfSyst [AICD], S
37.94.01↔	Implantation eines Defibrillators mit Einkammer-Stimulation	37.96↔	Implant nur d Pulsgenerators e autom Kardiov/Defi
37.94.02↔	Implantation eines Defibrillators mit Zweikammer-Stimulation	37.98.00↔	Ersetz nur d Pulsgener e autom Kardiov/Defi, n.n.bez.
37.94.03↔	Implantation eines Defibrillators mit biv Stimulation	37.98.10↔	Erstz nr d Plsgnr e autm Krdivo/Df m EnkStml
37.94.04↔	Imp Df m zsätzlchm Drcksnsr z ninv Mssng d rchtsvntr Drcks	37.98.11↔	Erstz nr d Plsgnr e autm Krdivo/Df m Zweikmmrstmllion
37.94.10↔	Ersetzen eines Defibrillators, n.n.bez.	37.98.12↔	Erstz nr d Plsgnr e autm Krdivo/Df m bv Stml
37.94.11↔	Ersetzen eines Defibrillators mit Einkammer-Stimulation	37.98.99↔	Ersetz nur d Pulsgener e autom Kardiov/Defi, sonstige
37.94.12↔	Ersetzen eines Defibrillators mit Zweikammer-Stimulation		

ADRG F01 Neuimplantation Kardioverter / Defibrillator (AICD)

Mindestens eine Prozedur in Tabelle F01-1

DRG F01A Neuimplantation Kardioverter / Defibrillator (AICD), Drei-Kammer-Stimulation, mit zusätzlichem Herz- oder Gefäßeingriff

Prozedur in Tabelle F01-2 und mindestens eine Prozedur in Tabelle F01-3

DRG F01B Neuimplantation Kardioverter / Defibrillator (AICD), Zwei-Kammer-Stimulation, mit zusätzlichem Herz- oder Gefäßeingriff

Prozedur in Tabelle F01-4 und mindestens eine Prozedur in Tabelle F01-3

DRG F01C Neuimplantation Kardioverter / Defibrillator (AICD), Drei-Kammer-Stimulation, ohne zusätzlichen Herz- oder Gefäßeingriff

Prozedur in Tabelle F01-2

DRG F01D Neuimplantation Kardioverter / Defibrillator (AICD), Ein-Kammer-Stimulation, mit zusätzlichem Herz- oder Gefäßeingriff

Mindestens eine Prozedur in Tabelle F01-3

DRG F01E Neuimplantation Kardioverter / Defibrillator (AICD), Ein-Kammer-Stimulation, ohne zusätzlichen Herz- oder Gefäßeingriff, mit äußerst schweren CC

PCCL > 3

DRG F01F Neuimplantation Kardioverter / Defibrillator (AICD), Zwei-Kammer-Stimulation, ohne zusätzlichen Herz- oder Gefäßeingriff

Prozedur in Tabelle F01-4

DRG F01G Neuimplantation Kardioverter / Defibrillator (AICD), Ein-Kammer-Stimulation, ohne zusätzlichen Herz- oder Gefäßeingriff, ohne äußerst schwere CC**Prozedur F01-1**

00.51.00↔	Implant e Resynchrdefibr, kompl Syst [CRTD], n.n.bez.	37.94.11↔	Ersetzen eines Defibrillators mit Einkammer-Stimulation
00.51.10↔	Implnt e Resynchrstionsdfbrlltrs m d Mögl d Frnüb(CRTD)	37.94.12↔	Ersetzen eines Defibrillators mit Zweikammer-Stimulation
00.51.99↔	Implant e Resynchrdefibr, kompl System [CRTD], So	37.94.19↔	Ersetzen eines Defibrillators, sonstige
37.94.00↔	Implantation oder Ersetzen eines Defibrillators, n.n.bez.	37.94.20↔	Systemst e Herzschrm auf Defi m EinkStimul, n.n.bez.
37.94.01↔	Implantation eines Defibrillators mit Einkammer-Stimulation	37.94.21↔	Systemumstellung e Herzschrm auf Defi m EinkStimul
37.94.02↔	Implantation eines Defibrillators mit Zweikammer-Stimulation	37.94.22↔	Systemst e Herzschrm o Defi auf Defi m ZweikStimul
37.94.03↔	Implantation eines Defibrillators mit biv Stimulation	37.94.29↔	Systemst e Herzschrm o Defi auf Defi m biv Stimul, So
37.94.04↔	Imp Df m zsätzlichm Drcksnsr z ninv Mssng d rchtsvntr Drcks	37.94.99↔	Implnt o Erstz e tt autm Krdiovrtr / DfSyst [AICD], S
37.94.10↔	Ersetzen eines Defibrillators, n.n.bez.		

Prozedur F01-2

00.51.00↔	Implant e Resynchrdefibr, kompl Syst [CRTD], n.n.bez.	37.94.03↔	Implantation eines Defibrillators mit biv Stimulation
00.51.10↔	Implnt e Resynchrstionsdfbrlltrs m d Mögl d Frnüb(CRTD)	37.94.29↔	Systemst e Herzschrm o Defi auf Defi m biv Stimul, So
00.51.99↔	Implant e Resynchrdefibr, kompl System [CRTD], So		

Prozedur F01-3

00.55.00↔	Enstz v prph Gfstnt(s) m MdFreistzng, n.n.bez.	01.21↔	Inzision und Drainage an den kranialen Sinus
00.55.11↔	Eins v prph Gfstnt m MdFreistzng,drug el übl Stnt>10cm	02.13↔	Ligatur eines Gefäßes der Hirnhäute
00.55.99↔	Einsetz von periph Gefstnt(s) m MedFreisetzung, So	03.99.00↔	So Op an Rm und Strukturen d Spinalkanals, n.n.bez.
00.63↔	Perkutanes Einsetzen von Stent(s) an A. carotis	03.99.10↔	Op an intraspinalen Blgef (z.B. Ligat, Destr, Res)
00.64↔	Prkt Enstz v Stnt(s) an snst präzrbr (xtr) A	03.99.19↔	Sonstige Operationen an intraspinalen Blutgefässen
00.65.00↔	Prkt Enstz v snst(n) intrkr vsk Stnt(s), n.n.bez.	03.99.20↔	Op a spin Liqsys, Anl e subkut Reserv a spin Liqsys
00.65.11↔	Prkt trnsmnlms Enstz v intrkr vsk Mkrstnts	03.99.21↔	Op a spn Lqsys,Rv sbkt Rsrv,Kth o Medp z intrth u epd Infus
00.65.99↔	Perkut Einsetz v sonst(n) intrkr vask Stent(s), So	03.99.22↔	Op a spin Liqsys, Entf e subkut Reserv a spin Liqsys
00.66.00↔	Prkt trnsm Kngioplast [PTCA] o Km Athrkt, n.n.bez.	03.99.29↔	Sonstige Operationen am spinalen Liquorsystem
00.66.10↔	Perkutaner translus Verschl e Fistel d Herzkranzgefäße	03.99.30↔	Rv (h Erstz) d Elktrd(n) e epd Neurstm, Stbl, Enzllsys
00.66.20↔	Koronarangioplastik [PTCA], mit Ballons, n.n.bez.	03.99.31↔	Rv (h Erstz) d Elktrd(n) e epd Neurstm, Stbl, Mhrlysys
00.66.21↔	Kngioplast [PTCA] m mdkmntfreistzndn Blins	03.99.32↔	Rv(h Erstz)d Elktrd(n)e epd Neurstm,Plttnl,Enzllsys
00.66.22↔	Korangioplast [PTCA] mit Akbeschichteten Ballons	03.99.33↔	Rv (h Erstz) d Elktrd(n) e epd Neurstm, Plttnl, Mhrlysys
00.66.29↔	Koronarangioplastik [PTCA], mit Ballons, sonstige	03.99.40↔	Rev (oh Ersetz) e Kath zur intrath u epiduralen Infus
00.66.99↔	Prkt trnsm Kngioplast [PTCA] o Km Athrkt, S	03.99.41↔	Entf e Katheters zur intrathekalen und epid Infusion
00.67.00↔	Perkutanes Einsetzen von zentralen Gefäßstent(s), n.n.bez.	03.99.99↔	So Op an Rm und Strukturen d Spinalkanals, So
00.67.10↔	Perkutanes Einsetzen von Gefäßstent(s) in die V. cava	31.79.00↔	Sonstige Plast Rekonstruktion an d Trachea, n.n.bez.
00.67.20↔	Perkutanes Einsetzen von Gefäßstent(s) in die V. porta	31.79.10↔	Erweiterungsplastik eines Tracheostoma
00.67.99↔	Perkutanes Einsetzen von zentralen Gefäßstent(s), sonstige	31.79.11↔	Plastische Rekonstruktion (Tracheatransplantation)
01.14.00↔	Offene Biopsie am Gehirn, n.n.bez.	31.79.12↔	Tracheopexie
01.14.10↔	Stereotaktische offene Biopsie am Gehirn	31.79.13↔	End-zu-End-Anastomose der Trachea (bei Ruptur)
01.14.99↔	Offene Biopsie am Gehirn, sonstige	31.79.14↔	Cricotracheale Resektion

31.79.15↔	Sonstige (Plast) Reko an d Trachea b Trachealstenose	35.33.99↔	Anuloplastik, sonstige
31.79.99↔	Sonstige plastische Rekonstruktion an der Trachea, sonstige	35.34↔	Infundibulektomie
35.00↔	Valvulotomie am geschlossenen Herzen, Klappe nicht bez	35.35.00↔	Operationen an den Trabeculae carneae cordis, n.n.bez.
35.01↔	Valvulotomie am geschlossenen Herzen, Aortenklappe	35.35.10↔	Subvalvuläre fibröse o muskuläre Res an d Aortklapp
35.02↔	Valvulotomie am geschlossenen Herzen, Mitralklappe	35.35.99↔	Operationen an den Trabeculae carneae cordis, sonstige
35.03↔	Valvulotomie am geschlossenen Herzen, Pulmonalklappe	35.39.00↔	Op an and an d Herzkl angrenz Strukturen, n.n.bez.
35.04↔	Valvulotomie am geschlossenen Herzen, Trikuspidalklappe	35.39.10↔	Supravalvuläre Resektion, Herzklappe, n.n.bez.
35.10↔	Valvuloplastik a offenen Herz, ohne Ers, Klap Ni bez	35.39.11↔	Supravalvuläre Resektion, Aortenklappe
35.11.00↔	Valvplast d Aortklapp a off Herz, oh Ers, n.n.bez.	35.39.12↔	Supravalvuläre Resektion, Pulmonalklappe
35.11.10↔	Valvulotomie der Aortenklappe am offenen Herzen	35.39.19↔	Supravalvuläre Resektion, sonstige Herzklappe
35.11.20↔	Rk d Artklpp a off Hzr, oh Ers, b kng Klppnm d Hzr	35.39.99↔	Op an and an d Herzkl angrenz Strukturen, sonstige
35.11.99↔	Valvuloplastik d Aortklapp a off Herz, oh Ers, So	35.41.00↔	Vergrosserung e bestehenden Vorhofseptumdefektes, n.n.bez.
35.12.00↔	Valvplast d Mitralkl a off Herz, oh Ers, n.n.bez.	35.41.10↔	Vergrosserung e besteh Vorhofseptumdefektes, off Tech
35.12.10↔	Valvulotomie der Mitralklappe am offenen Herzen	35.41.20↔	Vergross e besteh Vorhofseptumdefektes, geschl Tech
35.12.11↔	Segelrekonstruktion der Mitralklappe am offenen Herzen	35.41.99↔	Vergrosserung e bestehenden Vorhofseptumdefektes, sonst
35.12.20↔	Rk d Mtrkl a off Hzr, oh Ers, b kng Klppnm d Hzr	35.42.00↔	Bildung von Herzseptumdefekten, n.n.bez.
35.12.99↔	Valvuloplastik d Mitralkl a off Herz, oh Ers, sonstige	35.42.10↔	Bildung von Herzseptumdefekten, offene Technik
35.13.00↔	Valvplast d Pulmklapp a off Herz, oh Ers, n.n.bez.	35.42.20↔	Bildung von Herzseptumdefekten, geschlossene Technik
35.13.10↔	Valvulotomie der Pulmonalklappe am offenen Herzen	35.42.99↔	Bildung von Herzseptumdefekten, sonstige
35.13.20↔	Rk d Plmkklp a off Hzr, oh Ers, b kng Klppnm d Hzr	35.43.00↔	Vergross e besteh Ventrikelseptumdefektes, n.n.bez.
35.13.99↔	Valvuloplastik d Pulmklapp a off Herz, oh Ers, So	35.43.10↔	Vergross e besteh Ventrikelseptumdefektes, off Tech
35.14.00↔	Valvplast d Trikusklap a off Herz, oh Ers, n.n.bez.	35.43.20↔	Vergross e besteh Ventrikelseptumdefektes, geschl Tech
35.14.10↔	Valvulotomie der Trikuspidalklappe am offenen Herzen	35.43.99↔	Vergrosserung e besteh Ventrikelseptumdefektes, So
35.14.11↔	Segelrekonstruktion der Trikuspidalklappe am offenen Herzen	35.50↔	Korrektur von nicht näher bez Herzseptdef mit Prothese
35.14.20↔	Rk d Trkspklp a off Hzr, oh Ers, b kng Klppnm d Hzr	35.51↔	Korr e Vorhofseptumdefektes m Prothese, offene Technik
35.14.99↔	Valvuloplastik d Trikusklap a off Herz, oh Ers, So	35.53↔	Korr e Ventrikelseptumdefektes m Prothese, off Zugang
35.19.00↔	Valvuloplastik a off Herz, oh Ers, So Klap, n.n.bez.	35.54↔	Korrektur von Endokardkissendefekten (AV-Kanal) mit Prothese
35.19.10↔	Rk e AVKlp a off Hzr, oh Ers, b kng Klppnm d Hzr	35.60↔	Korrektur e nicht bez Herzseptumdefektes mit BioGraft
35.19.11↔	Rk e Trmsklpp a off Hzr, oh Ers, b kng Klppnm d Hzr	35.61↔	Korrektur eines Vorhofseptumdefektes mit Bio-Graft
35.19.99↔	Valvuloplastik a off Herz, oh Ers, So Klap, So	35.62↔	Korrektur eines Ventrikelseptumdefektes mit Bio-Graft
35.20↔	Herzklappenersatz, Klappe nicht bezeichnet	35.63↔	Korrektur von Endokardkissendefekten (AV-Kanal) mit Bio-Graft
35.21.00↔	Aortenklappenersatz mit Graft, n.n.bez.	35.70↔	Sonstige Ni näh bez Korr von Ni näh bez Herzseptdef
35.21.10↔	Aortenklappenersatz mit Graft, Bioprothese	35.71↔	Sonstige nicht näher bez Korr e Vorhofseptumdefektes
35.21.20↔	Implant e klappentragenden Gefprothese, biol Aortklapp	35.72.00↔	Korrektur eines Ventrikelseptumdefektes, n.n.bez.
35.21.99↔	Aortenklappenersatz mit Graft, sonstige	35.72.10↔	Verschluss eines erworbenen Ventrikelseptumdefektes
35.22.00↔	Sonstiger Aortenklappenersatz, n.n.bez.	35.72.99↔	Korrektur eines Ventrikelseptumdefektes, sonstige
35.22.10↔	Minimal-invasive Implantation einer Aortenklappe, n.n.bez.	35.73↔	So und Ni näh bez Korr von Endokardkissendef (Avkan)
35.22.19↔	Minimal-invasive Implantation einer Aortenklappe, sonstige	35.81↔	Totalkorrektur einer Fallot-Tetralogie
35.22.20↔	Aortenklappenersatz durch Autotransplant [Ross-Operation]	35.82↔	Totalkorrektur von total falsch mündenden Pulmonalvenen
35.22.30↔	Implant e klappentr Gefprothese, mechanische Aortklapp	35.83↔	Totale Rekonstruktion des Truncus arteriosus
35.22.99↔	Sonstiger Aortenklappenersatz, sonstige	35.84↔	Totalkorr d Transposition d gross Gef, Ni ao klass
35.23↔	Mitralklappenersatz mit Graft	35.91↔	Interatriale Transposition des venösen Rückflusses
35.24↔	Sonstiger Mitralklappenersatz	35.92↔	Erzeug e Cond zwischen rechtem Ventrikel und Pulmonart
35.25.00↔	Pulmonalklappenersatz mit Graft, n.n.bez.	35.93↔	Erzeugen eines Conduits zwischen linkem Ventrikel und Aorta
35.25.10↔	Pulmonalklappenersatz mit Graft, Bioprothese	35.94↔	Erzeugen eines Conduits zwischen Vorhof und Pulmonalarterie
35.25.20↔	Implant e klappentr Gefprothese, biol Pulmonalklappe	35.95.00↔	Revision einer Korrekturoperation am Herzen, n.n.bez.
35.25.99↔	Pulmonalklappenersatz mit Graft, sonstige	35.95.10↔	Prothesenrefixation eines Herzklappenersatzes, n.n.bez.
35.26.00↔	Sonstiger Pulmonalklappenersatz, n.n.bez.	35.95.11↔	Prothesenrefixation eines Aortenklappenersatzes
35.26.10↔	Minimal-invasive Implantation einer Pulmonalklappe, n.n.bez.	35.95.12↔	Prothesenrefixation eines Mitralklappenersatzes
35.26.19↔	Minimal-invasive Implantation einer Pulmonalklappe, sonstige	35.95.13↔	Prothesenrefixation eines Pulmonalklappenersatzes
35.26.20↔	Implant e klappentr Gefprothese, Mech Pulmonalklappe	35.95.14↔	Prothesenrefixation eines Trikuspidalklappenersatzes
35.26.99↔	Sonstiger Pulmonalklappenersatz, sonstige	35.95.19↔	Prothesenrefixation eines Herzklappenersatzes, sonstige
35.27↔	Trikuspidalklappenersatz mit Graft	35.95.99↔	Revision einer Korrekturoperation am Herzen, sonstige
35.28↔	Sonstiger Trikuspidalklappenersatz	35.96.00↔	Perkutane transluminale Valvuloplastik, n.n.bez.
35.29.00↔	Herzklappenersatz, sonstige Klappe, n.n.bez.	35.96.09↔	Perkutane transluminale Valvuloplastik, sonstige
35.29.10↔	Ers d AVKlappe b kongenitalen Klappenanomalien d Herz	35.96.10↔	Perkutane Valvuloplastik, n.n.bez.
35.29.20↔	Ers d TruncusKlap b kongenitalen Klappanom d Herz	35.96.11↔	Aortenklappenersatz, endovaskulär, transluminal
35.29.99↔	Herzklappenersatz, sonstige Klappe, sonstige	35.96.12↔	Pulmonalklappenersatz, endovaskulär
35.31↔	Papillarmuskeloperation	35.96.20↔	Endovaskuläre Mitralklappenrekonstruktion, n.n.bez.
35.32↔	Sehnenfaden-Operation	35.96.21↔	Endovaskuläre Mitralklappenrekonstruktion, transarteriell
35.33.00↔	Anuloplastik, n.n.bez.	35.96.22↔	Endovaskuläre Mitralklappenrekonstruktion, transvenös
35.33.10↔	Anuloplastik der Mitralklappe, n.n.bez.	35.96.23↔	Mitralklappenanuloplastik, endovaskulär
35.33.11↔	Anuloplastik der Mitralklappe, offen	35.96.29↔	Endovaskuläre Mitralklappenrekonstruktion, sonstige
35.33.19↔	Anuloplastik der Mitralklappe, sonstige	35.98.00↔	Sonstige Operationen an Herzsepten, n.n.bez.
35.33.20↔	Anuloplastik der Pulmonalklappe, n.n.bez.	35.98.10↔	Prktnntnsmnln Vrschl e Vhsptmdfks, n.n.bez.
35.33.21↔	Anuloplastik der Pulmonalklappe, offen	35.98.11↔	Prktrnsl Vrschl e Vhsptmdfks (ein Vrschldv)
35.33.29↔	Anuloplastik der Pulmonalklappe, sonstige	35.98.12↔	Prktrnsl Vrschl e Vhsptmdfks (mhr als ein Vrschldv)
35.33.30↔	Anuloplastik der Trikuspidalklappe, n.n.bez.	35.98.19↔	Prktnntnsmnln Vrschl e Vhsptmdfks, S
35.33.31↔	Anuloplastik der Trikuspidalklappe, offen	35.98.30↔	Perkutanentransluminalen Vrschl e Vsd
35.33.39↔	Anuloplastik der Trikuspidalklappe, sonstige	35.98.99↔	Sonstige Operationen an Herzsepten, sonstige



35.99.00↔	Sonstige Operationen an Herzklappen, n.n.bez.	37.12↔	Perikardiotomie
35.99.10↔	Sonstige Operationen b kong Klappanom d Herz, n.n.bez.	37.24.00↔	Perikardiopsie, n.n.bez.
35.99.11↔	Sonstige Op b kong Klappanom d Herz, Aortklapp	37.24.10↔	Geschlossene [perkutane] [Nadel-] Biopsie des Perikards
35.99.12↔	Sonstige Operationen b kong Klappanom d Herz, Mitrakl	37.24.20↔	Offene Perikardiopsie
35.99.13↔	Sonstige Op b kong Klappanom d Herz, Pulmonalklappe	37.24.99↔	Perikardiopsie, sonstige
35.99.14↔	Sonstige Op b kong Klappanom d Herz, Trikuspidalklappe	37.25.00↔	Herzbiopsie, n.n.bez.
35.99.15↔	So Op b kong Klappanom d Herz, AV o Trunkusklappe	37.25.10↔	Geschlossene [perkutane] [Nadel-] Biopsie des Myokards
35.99.19↔	Sonstige Op b kong Klappanom d Herz, sonstige Klap	37.25.20↔	Transvasale Biop des Endokards, Myokards u Endomyokards
35.99.20↔	Sonstige Operationen an Herzklappen, minimal-invasiv	37.25.30↔	Herzbiopsie, offen
35.99.99↔	Sonstige Operationen an Herzklappen, sonstige	37.25.99↔	Herzbiopsie, sonstige
36.03↔	Koronarangioplastik am offenen Thorax	37.31.00↔	Perikardektomie, n.n.bez.
36.04↔	Thrombolytische Koronararterieninfusion	37.31.10↔	Perikardektomie, partiell
36.06↔	Einsetz von Koronarstent(s) ohne MedFreisetzung	37.31.20↔	Perikardektomie, total
36.07↔	Einsetz von Koronarstent(s) m MedikamentenFreisetzung	37.31.30↔	Adhäsiolyse am Perikard
36.09↔	Sonstige Koronararterien-Desobliteration	37.31.99↔	Perikardektomie, sonstige
36.10.00↔	Aortokoronarer Bypass zur Myokard-Revaskularisation, n.n.bez.	37.32↔	Aneurysmektomie am Herzen
36.10.11↔	Aortokor Byp zur MyokRevaskularisation, konv Technik	37.33.00↔	Exz o Destr v and Läs o Gew d Herz, off Zug, n.n.bez.
36.10.12↔	Aortokor Byp zur MyokRevask, d mininv Technik	37.33.10↔	Exz o Destr a Reizleitungssystem, off Zugang, n.n.bez.
36.10.19↔	Aortokor Byp zur MyokRevask, sonstige Technik	37.33.11↔	Exz o Dstr a Reizsystem, off Zg, abltv Mssn b Tchyrrhythmie
36.10.99↔	Aortokoronarer Bypass zur Myokard-Revaskularisation, sonstige	37.33.19↔	Exz o Destr a Reizleitungssystem, off Zugang, sonstige
36.11.00↔	(Aorto)koronarer Byp an e einz Korart, n.n.bez.	37.33.20↔	Exz von and Läsion oder Gew d Herzens, offener Zugang
36.11.11↔	(Aorto)koronarer Byp an e einz Korart, konv Technik	37.33.30↔	Destr von and Läsion oder Gew d Herz, offener Zugang
36.11.12↔	(Aorto)koro Byp an e einz Korart, d mininv Technik	37.33.99↔	Exz o Destr von and Läs o Gew d Herz, off Zugang, So
36.11.19↔	(Aorto)koro Byp an e einz Korart, sonstige Technik	37.34.00↔	Exz o Destr v and Läs o Gew d Herz, So Zug, n.n.bez.
36.11.99↔	(Aorto)koronarer Byp an e einz Korart, sonstige	37.34.10↔	Ablation bei Tachyarrhythmien, n.n.bez.
36.12.00↔	(Aorto)koronarer Bypass an zwei Koronararterien, n.n.bez.	37.34.11↔	Konventionelle Radiofrequenz-Ablation
36.12.11↔	(Aorto)koronarer Byp an 2 Korart, konv Technik	37.34.12↔	Gekühlte Ablation
36.12.12↔	(Aorto)koro Byp an 2 Korart, d minimalinvasive Technik	37.34.13↔	Ablation mit anderen Energiequellen
36.12.19↔	(Aorto)koronarer Byp an 2 Korart, So Technik	37.34.14↔	Ablation mit Hilfe dreidimensionaler Mappingverfahren
36.12.99↔	(Aorto)koronarer Bypass an zwei Koronararterien, sonstige	37.34.15↔	Kryoablation
36.13.00↔	(Aorto)koronarer Bypass an drei Koronararterien, n.n.bez.	37.34.16↔	Multipolare phasenverschobene Radiofrequenzablation
36.13.11↔	(Aorto)koronarer Byp an 3 Korart, konv Technik	37.34.19↔	Sonstige Ablation bei Tachyarrhythmien
36.13.12↔	(Aorto)koro Byp an 3 Korart, d minimalinvasive Technik	37.34.99↔	Exz o Destr von and Läs o Gew d Herz, So Zugang, So
36.13.19↔	(Aorto)koronarer Byp an 3 Korart, sonstige Technik	37.35↔	Partielle Ventrikulektomie
36.13.99↔	(Aorto)koronarer Bypass an drei Koronararterien, sonstige	37.41↔	Implant von prothetischem herzunterst System a Herz
36.14.00↔	(Art)kr (Art)kr Byp an 4 u mhr Krrt, n.n.bz.	37.49↔	Sonstige plastische Rekonstruktion am Herzen und Perikard
36.14.11↔	(Aorto)koro Byp an 4 und mehr Korart, konv Technik	37.4x.00↔	Plastische Rekonstruktion von Herz und Perikard, n.n.bez.
36.14.12↔	(Aorto)koro Byp an 4 und mehr Korart, d mininv Technik	37.4x.10↔	Naht des Perikardes (nach Verletzung)
36.14.19↔	(Art)kr (Art)kr Byp an 4 u mhr Krrt, S Tch	37.4x.11↔	Plastische Rekonstruktion des Perikards, sonstige
36.14.99↔	(Aorto)koro (Aorto)koro Byp an 4 und mehr Korart, So	37.4x.20↔	Naht des Myokardes (nach Verletzung)
36.15↔	Einf Byp zwischen A. mammaria int und Koronararterien	37.4x.21↔	Plastische Rekonstruktion des Myokard, sonstige
36.16↔	Zweifacher A. mammaria interna-Koronararterien Bypass	37.4x.99↔	Plastische Rekonstruktion von Herz und Perikard, sonstige
36.17↔	Abdomino-koronarer Arterien-Bypass	37.52↔	Implantation eines kompletten Herzersatzsystems
36.19↔	Sonstige Bypass-Anastomose zur Myokard Revaskularisation	37.53↔	Ers o Repar d thor Einheit e kompl Herzersatzsyst
36.2↔	Myokard-Revaskularisation mit Arterien-Implantat	37.54↔	Ers o Rpr v snst implntbr Bstndt e kompl Hrzrsztsyst
36.31↔	Transmyokardiale Revaskularisation am offenen Thorax	37.61.00↔	Implantation einer intraaortalen Ballonpumpe, n.n.bez.
36.32↔	Sonstige transmyokardiale Revaskularisation	37.61.10↔	Implantation einer intraaortalen Ballonpumpe, offen chirurgisch
36.33↔	Endoskopische transmyokardiale Revaskularisation	37.61.20↔	Dauer d Beh mit einer intraaortalen Ballonp, n.n.bez.
36.34↔	Perkutane transmyokardiale Revaskularisation	37.61.21↔	Dauer d Beh m e Intraaort Ballonp: weniger als 48 Std
36.39.00↔	Sonstige Herz-Revaskularisation, n.n.bez.	37.61.22↔	Dauer d Beh m e Intraaort Ballonp: 48 bis unter 96 Std
36.39.10↔	Herz-Revaskularisation durch Koronararterienpatch	37.61.29↔	Dauer d Beh mit e intraaortalen Ballonp: mehr Stunden
36.39.11↔	Revision eines Koronararterienbypass	37.61.99↔	Implantation einer intraaortalen Ballonpumpe, sonstige
36.39.12↔	Neuanlage eines Koronararterienbypass	37.62↔	Einsetzen von nicht-implantierbarem herzunterstütz System
36.39.13↔	Transposition von Koronararterien	37.63.00↔	Reparatur von herzunterstützendem System, n.n.bez.
36.39.14↔	HerzRevask m fr A. mamm intTx (IMATx)	37.63.10↔	Isl Pmpw(N offn chr)e extrk Pmp(Kreislp o Zntrpm),nnbz
36.39.99↔	Sonstige Herz-Revaskularisation, sonstige	37.63.11↔	Isl Pmpw(N offn chr)e extrk Pmp(Kreislp o Zntrpm),unvntr
36.91↔	Korrektur eines Koronargefäss-Aneurysmas	37.63.12↔	Isl Pmpw(N offn chr)e extrk Pmp(Kreislp o Zntrpm),bv
36.99.00↔	Sonstige Operationen an Herzgefässen n.n.bez.	37.63.19↔	Isl Pmpwch(N offn chr)e extrk Pmp(Kreislp o Zntrpm),S
36.99.10↔	Intrakoronare Stammzelltherapie, n.n.bez.	37.63.20↔	Isol Pumpwech (Ni offen chir) e parak Pumpe, n.n.bez.
36.99.11↔	Intrakor Stammzth oh Anr v Stammzfrakt o kult Verm	37.63.21↔	Isol Pumpwech (Ni offen chir) e parak Pumpe, univent
36.99.12↔	Intrakor Stammzth m Anr v Stammzfrakt o kult Verm	37.63.22↔	Isol Pumpenwechsel (Ni offen chir) e parak Pumpe, biv
36.99.19↔	Intrakoronare Stammzelltherapie, sonstige	37.63.29↔	Isol Pumpwech (Ni offen chir) e parak Pumpe, sonstige
36.99.20↔	Operationen bei kongenitalen Anomalien der Herzgefässe	37.63.99↔	Reparatur von herzunterstützendem System, sonstige
36.99.30↔	Rekonstruktion des Koronarostiums	37.64.00↔	Entfernung von herzunterstützenden Systemen, n.n.bez.
36.99.40↔	Sympathektomie der Koronararterien	37.64.10↔	Entfernung einer intraaortalen Ballonpumpe
36.99.99↔	Sonstige Operationen an Herzgefässen, sonstige	37.64.20↔	Entfernung einer extrakorporalen Pumpe
37.10↔	Inzision am Herzen n.n.bez.	37.64.30↔	Entfernung einer parakorporalen Pumpe
37.11.00↔	Kardiotomie, n.n.bez.	37.64.40↔	Entfernung eines kompletten Herzersatzsystems (Kunstherz)
37.11.10↔	Epikardiale, endokardiale und epimyokardiale Inzision	37.64.50↔	Entfernung einer intrakorporalen Pumpe
37.11.99↔	Kardiotomie, sonstige	37.64.60↔	Entfernung eines äußeren Myokardunterstützungssystems

37.64.70↔	Entf e transvasal platzierten axial Pumpe z Kreislnut	38.02.00↔	Inzision von anderen Gefässen an Kopf und Hals, n.n.bez.
37.64.99↔	Entfernung von herzunterstützenden Systemen, sonstige	38.02.10↔	Inzision von extrakraniellen Arterien an Kopf und Hals
37.65.00↔	Implant von äusserlichem herzunterst System, n.n.bez.	38.02.20↔	Inzision von extrakraniellen Venen an Kopf und Hals, n.n.bez.
37.65.10↔	Implnt(ffn chr)e extrk Pmp(z.B. Kreislp o Zntrpm),nnbz	38.02.21↔	Inzision der V. jugularis (externa) (interna)
37.65.11↔	Imp(ffn chr)e extrk Pmp(z.B. Kreislp o Zntrpm),unvnr	38.02.28↔	Inzis von sonstigen tiefen extrk Venen an Kopf und Ha
37.65.12↔	Implnt(ffn chr)e extrk Pmp(z.B. Kreislp o Zntrpm),bv	38.02.29↔	Inzision von extrakraniellen Venen an Kopf und Hals, sonstige
37.65.19↔	Implnt(ffn chr)e extrk Pmp(z.B. Kreislp o Zntrpm),S	38.02.99↔	Inzision von anderen Gefässen an Kopf und Hals, sonstige
37.65.20↔	Implant (offen chir) e parakorporalen Pumpe, n.n.bez.	38.03.00↔	Inzision von Gefässen der oberen Extremität, n.n.bez.
37.65.21↔	Implant (offen chir) e parak Pumpe, univentrikulär	38.03.10↔	Inzision von Arterien der oberen Extremität, n.n.bez.
37.65.22↔	Implantation (offen chir) e parakorporalen Pumpe, biv	38.03.11↔	Inzision der A. axillaris
37.65.29↔	Implant (offen chir) e parakorporalen Pumpe, sonstige	38.03.19↔	Inzision von sonstigen Arterien des Oberarms
37.65.50↔	Dauer d Beh m e univentr extrak Pumpe, n.n.bez.	38.03.20↔	Inzision von Arterien des Unterarms
37.65.51↔	Dauer d Bh m e unvnr extrk Pmp: wng als 48 Std	38.03.21↔	Inzision von Arterien der Hand
37.65.52↔	Dauer d Bh m e unvnr extrk Pmp: 48 bs unt 96 Std	38.03.30↔	Inzision von Venen der oberen Extremität, n.n.bez.
37.65.53↔	Dauer d Beh m e univentr extrak Pumpe: 96 Std u läng	38.03.31↔	Inzision der V. axillaris
37.65.60↔	Dauer d Beh mit e biv extrakorporalen Pumpe, n.n.bez.	38.03.38↔	Inzision von sonstigen tiefen Venen der oberen Extremität
37.65.61↔	Dauer d Beh m e biv extrak Pumpe: weniger als 48 Std	38.03.39↔	Inzision von Venen der oberen Extremität, sonstige
37.65.62↔	Dauer d Beh m e biv extrak Pumpe: 48 bis unter 96 Std	38.03.99↔	Inzision von Gefässen der oberen Extremität, sonstige
37.65.69↔	Dauer d Beh mit e biv extrak Pumpe: mehr Stunden	38.04.00↔	Inzision der Aorta, n.n.bez.
37.65.99↔	Implant von äusserlichem herzunterst System, sonstige	38.04.10↔	Inzision von Aorta ascendens und Aortenbogen
37.66.00↔	Einsetz von implantbar herzunterst System, n.n.bez.	38.04.20↔	Inzision der Aorta descendens
37.66.10↔	Implant (offen chir) e intrakorporalen Pumpe, n.n.bez.	38.04.30↔	Inzision der Aorta abdominalis
37.66.11↔	Implant (offen chir) e intrakorp Pumpe, univentrikulär	38.04.99↔	Inzision der Aorta, sonstige
37.66.12↔	Implantation (offen chir) e intrakorporalen Pumpe, biv	38.05.00↔	Inzision von anderen thorakalen Gefässen, n.n.bez.
37.66.19↔	Implant (offen chir) e intrakorporalen Pumpe, sonstige	38.05.10↔	Inzision von anderen thorakalen Arterien
37.66.99↔	Einsetz von implantbar herzunterst System, sonstige	38.05.20↔	Inzision von thorakalen Venen, n.n.bez.
37.67↔	Implantation eines herzmuskelstimulierenden Systems	38.05.21↔	Inzision von thorakalen tiefen Venen
37.68.00↔	Einsetz von perkut ext herzunterst System, n.n.bez.	38.05.29↔	Inzision von thorakalen Venen, sonstige
37.68.10↔	Prkt Enf e Intraaort Bllnp (IABP), Bh Dauer n.n.bz.	38.05.99↔	Inzision von anderen thorakalen Gefässen, sonstige
37.68.11↔	Prkt Enf e Intraaort Bllnp(IABP),Bh Dauer bs unt48Std	38.06.00↔	Inzision von abdominalen Arterien, n.n.bez.
37.68.12↔	Prkt Enf e Intraaort Bllnp(IABP),Bhdl Dauer zw48u95Std	38.06.10↔	Inzision von viszeralen Arterien, n.n.bez.
37.68.19↔	Prkt Enf e Intraaort Bllnp (IABP), Bhdl Dauer mhr Std	38.06.11↔	Inzision des Truncus coeliacus
37.68.20↔	Implnt e intvs,unvnr,axial Pmp z Kreislnut,Dauer nnbz	38.06.12↔	Inzision der A. gastrica
37.68.21↔	Imp intvs,unvnr,axial Pmp z Kreislnut,Dauer d Bh bs unt48Std	38.06.13↔	Inzision der A. hepatica
37.68.22↔	Imp intvs,unvnr,axial Pmp z Kreislnut,Dauer zw48u95Std	38.06.14↔	Inzision der A. lienalis
37.68.23↔	Imp intvs,unvnr,axial Pmp z Kreislnut,Dauer zw96u119Std	38.06.15↔	Inzision der A. renalis
37.68.29↔	Imp intvs,unvnr,axial Pmp z Kreislnut,Dauer120Std u mhr	38.06.16↔	Inzision der A. mesenterialis
37.68.30↔	Implnt e intvs, bv, axial Pmp z Kreislnut, Dauer n.n.bz.	38.06.17↔	Inzision der A. lumbalis
37.68.31↔	Imp intvs,bv,axial Pmp z Kreislnut,Dauer d Bh bs unt48Std	38.06.18↔	Inzision der A. iliaca
37.68.32↔	Implnt e intvs,bv,axial Pmp z Kreislnut,Dauer zw48u95Std	38.06.19↔	Inzision von viszeralen Arterien, sonstige
37.68.33↔	Implnt e intvs,bv,axial Pmp z Kreislnut,Dauer zw96u119Std	38.06.99↔	Inzision von abdominalen Arterien, sonstige
37.68.39↔	Implnt e intvs,bv,axial Pmp z Kreislnut,Dauer120Std u mhr	38.07.00↔	Inzision von abdominalen Venen, n.n.bez.
37.68.40↔	Entfernung einer intravasalen axialen Pumpe, n.n.bez.	38.07.10↔	Inzision von tiefen abdominalen Venen, n.n.bez.
37.68.41↔	Entfernung einer intravasalen, univentrikulären axialen Pumpe	38.07.11↔	Inzision der V. cava inferior
37.68.42↔	Entfernung einer intravasalen, biventrikulären axialen Pumpe	38.07.12↔	Inzision der V. iliaca
37.68.49↔	Entfernung einer intravasalen, axialen Pumpe, sonstige	38.07.19↔	Inzision von tiefen abdominalen Venen, sonstige
37.68.99↔	Einsetz von perkut ext herzunterst System, sonstige	38.07.99↔	Inzision von abdominalen Venen, sonstige
37.90.00↔	Einsetz von Vorrichtungen ins linke Herzohr, n.n.bez.	38.08.00↔	Inzision von Arterien der unteren Extremität, n.n.bez.
37.90.10↔	Perkutaner Verschluss des linken Vorhofsohrs	38.08.10↔	Inzision der A. femoralis (communis) (superficialis)
37.90.20↔	Transseptale Katheteruntersuch des linken Herzens, n.n.bez.	38.08.11↔	Inzision der A. profunda femoris
37.90.21↔	Kathetertechnische transseptale Punktion	38.08.12↔	Inzision der A. poplitea
37.90.29↔	Transseptale Katheteruntersuch des linken Herzens, sonst	38.08.99↔	Inzision von Arterien der unteren Extremität, sonstige
37.90.99↔	Einsetzen von Vorrichtungen ins linke Herzohr, sonstige	38.10↔	Endarterektomie, Lokalisation n.n.bez.
37.91↔	Offene Herzmassage	38.11↔	Endarterektomie von intrakraniellen Gefässen
37.99.00↔	Sonstige Operationen an Herz und Perikard, n.n.bez.	38.12↔	Endarterektomie von anderen Gefässen an Kopf und Hals
37.99.10↔	Intramyokardiale Stammzelltherapie, n.n.bez.	38.13↔	Endarterektomie von Gefässen der oberen Extremität
37.99.11↔	Intramyok Stammzth o Anr v Stammzfrakt o kult Verm	38.14.00↔	Endarterektomie der Aorta, n.n.bez.
37.99.12↔	Intramyok Stammzth m Anr v Stammzfrakt o kult Verm	38.14.10↔	Endarterektomie von Aorta ascendens und Aortenbogen
37.99.19↔	Intramyokardiale Stammzelltherapie, sonstige	38.14.20↔	Endarterektomie der Aorta descendens
37.99.20↔	Operationen bei kongenitalen Anomalien des Herzens, n.n.bez.	38.14.30↔	Endarterektomie der Aorta abdominalis
37.99.21↔	Korrektur eines Double-outlet-right-ventricle vom Fallot-Typ	38.14.99↔	Endarterektomie der Aorta, sonstige
37.99.22↔	Korrektur eines sonstigen Double-outlet-right-ventricle	38.15.00↔	Endarterektomie der anderen thorakalen Gefässe, n.n.bez.
37.99.23↔	Op an e funktionell/morphologisch univentr Herz	38.15.10↔	Endarterektomie der A. subclavia
37.99.24↔	Korrektur eines Cor triatriatum	38.15.20↔	Endarterektomie des Truncus brachiocephalicus
37.99.25↔	Korrektur eines Absent Pulmonary Valve Syndrom	38.15.30↔	Endarterektomie der A. pulmonalis
37.99.29↔	Operationen bei kongenitalen Anomalien des Herzens, sonstige	38.15.40↔	Endarterektomie der V. pulmonalis
37.99.30↔	Ligatur eines Herzohres	38.15.99↔	Endarterektomie der anderen thorakalen Gefässe, sonstige
37.99.80↔	Reoperation an Herz und Perikard	38.16.00↔	Endarterektomie von abdominalen Arterien, n.n.bez.
37.99.99↔	Sonstige Operationen an Herz und Perikard, sonstige	38.16.10↔	Endarterektomie von viszeralen Arterien, n.n.bez.
38.01↔	Inzision von intrakraniellen Gefässen	38.16.11↔	Endarterektomie des Truncus coeliacus

38.16.12↔	Endarterektomie der A. gastrica	38.38.12↔	Resektion der A. poplitea mit Anastomose
38.16.13↔	Endarterektomie der A. hepatica	38.38.99↔	Resektion von Aa d unteren Extrem mit Anast, sonstige
38.16.14↔	Endarterektomie der A. lienalis	38.41↔	Resektion von intrakraniellen Blutgefässen mit Ersatz
38.16.15↔	Endarterektomie der A. renalis	38.42↔	Resektion von anderen Blutgefässen an Kopf und Hals
38.16.16↔	Endarterektomie der A. mesenterialis	38.43.00↔	Resektion von Blgef d oberen Extrem mit Ers, n.n.bez.
38.16.17↔	Endarterektomie der A. lumbalis	38.43.10↔	Resektion von Arterien der oberen Extremität mit Ersatz
38.16.18↔	Endarterektomie der A. iliaca	38.43.11↔	Resektion der A. axillaris mit Ersatz
38.16.19↔	Endarterektomie von viszerale Arterien, sonstige	38.43.20↔	Resektion von Venen der oberen Extremität mit Ersatz, n.n.bez.
38.16.99↔	Endarterektomie von abdominalen Arterien, sonstige	38.43.21↔	Resektion der V. axillaris mit Ersatz
38.18.00↔	Endarterektomie von Gefässen der unteren Extremität, n.n.bez.	38.43.28↔	Resektion von sonstigen tiefen Venen d ob Extrem m Ers
38.18.10↔	Endarterektomie der A. femoralis (communis) (superficialis)	38.43.29↔	Resektion von Venen der oberen Extremität mit Ersatz, sonstige
38.18.11↔	Endarterektomie der A. profunda femoris	38.43.99↔	Resektion von Blgef d oberen Extrem mit Ers, sonstige
38.18.12↔	Endarterektomie der A. poplitea	38.44.00↔	Resektion der Aorta abdominalis mit Ersatz, n.n.bez.
38.18.99↔	Endarterektomie von Gefässen der unteren Extremität, sonstige	38.44.10↔	Resektion der Aorta abdominalis, suprarenal mit Ersatz
38.21↔	Biopsie eines Blutgefässes	38.44.11↔	Resektion der Aorta abdominalis, infrarenal mit Ersatz
38.32.00↔	Resektion von and Gef a Kopf und Ha m Anast, n.n.bez.	38.44.12↔	Resektion der Aorta abdominalis, juxtarenal mit Ersatz
38.32.10↔	Resektion von extr Aa an Kopf und Hals mit Anast	38.44.99↔	Resektion der Aorta abdominalis mit Ersatz, sonstige
38.32.20↔	Res von extrk Venen an Kopf und Ha m Anast, n.n.bez.	38.45.00↔	Resektion von thorakalen Blutgefässen mit Ersatz, n.n.bez.
38.32.21↔	Resektion der V. jugularis mit Anastomose	38.45.10↔	Resektion der thorakalen Aorta mit Ersatz, n.n.bez.
38.32.22↔	Res von oberfl extrk Venen an Kopf und Ha m Anast	38.45.11↔	Resektion Aorta ascendens od des Aortenbogens mit Ersatz
38.32.99↔	Resektion von and Gef an Kopf und Ha m Anast, sonstige	38.45.12↔	Resektion der Aorta thoracica mit Ersatz
38.33.00↔	Resektion von Gef d oberen Extrem (m Anast), n.n.bez.	38.45.13↔	Resektion der Aorta thoracoabdominalis mit Ersatz
38.33.10↔	Resektion von Aa d oberen Extrem mit Anast, n.n.bez.	38.45.14↔	Resektion der thorakalen Aorta und Ersatz mit Hybridprothese
38.33.11↔	Resektion von Arterien des Oberarmes mit Anastomose	38.45.19↔	Resektion der thorakalen Aorta mit Ersatz, sonstige
38.33.12↔	Resektion der A. ulnaris mit Anastomose	38.45.20↔	Resektion sonstiger thorakaler Arterien mit Ersatz, n.n.bez.
38.33.13↔	Resektion von sonst Arterien des Unterarmes mit Anastomose	38.45.21↔	Resektion der A. pulmonalis mit Ersatz
38.33.14↔	Resektion von Arterien der Hand mit Anastomose	38.45.22↔	Resektion des Truncus brachiocephalicus mit Ersatz
38.33.20↔	Resektion von Venen d oberen Extrem m Anast, n.n.bez.	38.45.29↔	Resektion sonstiger thorakaler Arterien mit Ersatz
38.33.21↔	Resektion der V. axillaris mit Anastomose	38.45.30↔	Resektion thorakaler Venen mit Ersatz, n.n.bez.
38.33.22↔	Res von sonstigen tiefen Venen d ob Extrem m Anast	38.45.31↔	Resektion der V. cava superior mit Ersatz
38.33.23↔	Resektion von oberfl Venen d ob Extrem m Anast	38.45.38↔	Resektion sonstiger tiefer thorakaler Venen mit Ersatz
38.33.99↔	Resektion von Gef d oberen Extrem (m Anast), sonstige	38.45.39↔	Resektion thorakaler Venen mit Ersatz, sonstige
38.34.00↔	Resektion der Aorta mit Anastomose, n.n.bez.	38.45.99↔	Resektion von thorakalen Blutgefässen mit Ersatz, sonstige
38.34.10↔	Resektion d Aort ascendens und d Aortenbogens m Anast	38.46↔	Resektion von abdominalen Arterien mit Ersatz
38.34.20↔	Resektion der Aorta descendens mit Anastomose	38.47.00↔	Resektion von abdominalen Venen mit Ersatz, n.n.bez.
38.34.30↔	Resektion der Aorta abdominalis mit Anastomose	38.47.10↔	Resektion von tiefen abdominalen Venen mit Ersatz, n.n.bez.
38.34.99↔	Resektion der Aorta mit Anastomose, sonstige	38.47.11↔	Resektion der V. cava inferior mit Ersatz
38.35.00↔	Resektion von thorakalen Gefässen mit Anastomose, n.n.bez.	38.47.12↔	Resektion der V. iliaca mit Ersatz
38.35.10↔	Resektion von thorakalen Arterien mit Anastomose, n.n.bez.	38.47.19↔	Resektion von tiefen abdominalen Venen mit Ersatz, sonstige
38.35.11↔	Resektion der A. subclavia mit Anastomose	38.47.99↔	Resektion von abdominalen Venen mit Ersatz, sonstige
38.35.12↔	Resektion des Truncus brachiocephalicus mit Anastomose	38.48.00↔	Resektion von Aa d unteren Extrem mit Ers, n.n.bez.
38.35.13↔	Resektion der A. pulmonalis mit Anastomose	38.48.10↔	Resektion der A. femoralis mit Ersatz (communis) (superficialis)
38.35.19↔	Resektion von thorakalen Arterien mit Anastomose, sonstige	38.48.11↔	Resektion der A. profunda femoris mit Ersatz
38.35.20↔	Resektion von thorakalen Venen mit Anastomose, n.n.bez.	38.48.12↔	Resektion der A. poplitea mit Ersatz
38.35.21↔	Resektion der V. pulmonalis mit Anastomose	38.48.13↔	Resektion von Arterien des Unterschenkels mit Ersatz
38.35.22↔	Resektion der V. subclavia mit Anastomose	38.48.99↔	Resektion von Aa d unteren Extrem mit Ers, sonstige
38.35.23↔	Resektion der V. cava superior mit Anastomose	38.51↔	Ligatur und Stripping von intrakraniellen Varizen
38.35.28↔	Res von thorakalen von sonstigen tiefen Venen m Anast	38.61↔	Sonstige Exzision von intrakraniellen Gefässen
38.35.29↔	Resektion von thorakalen Venen mit Anastomose, sonstige	38.62↔	Sonstige Exzision von Gefässen an Kopf und Hals
38.35.99↔	Resektion von thorakalen Gefässen mit Anastomose, sonstige	38.63.00↔	Sonstige Exzision von Gefässen der oberen Extremität, n.n.bez.
38.36.00↔	Resektion von abdominalen Arterien mit Anastomose, n.n.bez.	38.63.10↔	Sonstige Exzision von Arterien der oberen Extremität, n.n.bez.
38.36.10↔	Resektion von viszerale Arterien mit Anastomose, n.n.bez.	38.63.11↔	Sonstige Exzision von Arterien der Hand
38.36.11↔	Resektion des Truncus coeliacus mit Anastomose	38.63.19↔	Sonstige Exzision von Arterien der oberen Extremität, sonstige
38.36.12↔	Resektion der A. gastrica mit Anastomose	38.63.20↔	Sonstige Exzision von Venen der oberen Extremität, n.n.bez.
38.36.13↔	Resektion der A. hepatica mit Anastomose	38.63.21↔	Sonstige Exzision von tiefen Venen der oberen Extremität
38.36.14↔	Resektion der A. lienalis mit Anastomose	38.63.29↔	Sonstige Exzision von Venen der oberen Extremität, sonstige
38.36.15↔	Resektion der A. renalis mit Anastomose	38.63.99↔	Sonstige Exzision von Gefässen der oberen Extremität, sonstige
38.36.16↔	Resektion der A. mesenterialis mit Anastomose	38.64.00↔	Sonstige Exzision der Aorta, n.n.bez.
38.36.17↔	Resektion der A. iliaca mit Anastomose	38.64.10↔	Sonstige Exzision der thorakalen Aorta
38.36.19↔	Resektion von viszerale Arterien mit Anastomose, sonstige	38.64.20↔	Sonstige Exzision der Aorta abdominalis
38.36.99↔	Resektion von abdominalen Arterien mit Anastomose, sonstige	38.64.99↔	Sonstige Exzision der Aorta, sonstige
38.37.00↔	Resektion von abdominalen Venen mit Anastomose, n.n.bez.	38.65.00↔	Sonstige Exzision von thorakalen Gefässen, n.n.bez.
38.37.10↔	Resektion von tiefen abdomin Venen mit Anastomose, n.n.bez.	38.65.10↔	Sonstige Exzision von thorakalen Arterien
38.37.11↔	Resektion der V. cava inferior mit Anastomose	38.65.20↔	Sonstige Exzision von thorakalen Venen, n.n.bez.
38.37.12↔	Resektion der V.iliaca mit Anastomose	38.65.21↔	Sonstige Exzision der V. cava superior
38.37.19↔	Resektion von tiefen abdomin Venen mit Anastomose, sonst	38.65.22↔	Sonstige Exzision von sonstigen tiefen thorakalen Venen
38.37.99↔	Resektion von abdominalen Venen mit Anastomose, sonstige	38.65.29↔	Sonstige Exzision von thorakalen Venen, sonstige
38.38.00↔	Resektion von Aa d unteren Extrem mit Anast, n.n.bez.	38.65.99↔	Sonstige Exzision von thorakalen Gefässen, sonstige
38.38.10↔	Resektion d A. fem m Anast (communis) (superficialis)	38.66.00↔	Sonstige Exzision von abdominalen Arterien, n.n.bez.
38.38.11↔	Resektion der A. profunda femoris mit Anastomose	38.66.10↔	Sonstige Exzision von viszerale Arterien, n.n.bez.

38.66.11↔	Sonstige Exzision des Truncus coeliacus	38.86.14↔	Sonstiger chirurgischer Verschluss der A. lienalis
38.66.12↔	Sonstige Exzision der A. gastrica	38.86.15↔	Sonstiger chirurgischer Verschluss der A. renalis
38.66.13↔	Sonstige Exzision der A. hepatica	38.86.16↔	Sonstiger chirurgischer Verschluss der A. mesenterialis
38.66.14↔	Sonstige Exzision der A. lienalis	38.86.17↔	Sonstiger chirurgischer Verschluss der A. iliaca
38.66.15↔	Sonstige Exzision der A. renalis	38.86.19↔	Sonstiger chir Verschluss von viszeralen Aa, sonstige
38.66.16↔	Sonstige Exzision der A. mesenterialis	38.86.99↔	Sonstiger chir Verschluss von abd Aa, sonstige
38.66.17↔	Sonstige Exzision der A. lumbalis	38.87.00↔	Sonstiger chir Verschluss von abd Venen, n.n.bez.
38.66.18↔	Sonstige Exzision der A. iliaca	38.87.10↔	So chir Verschluss von tiefen abd Venen, n.n.bez.
38.66.19↔	Sonstige Exzision viszeraler Arterien, sonstige	38.87.11↔	Sonstiger chirurgischer Verschluss der V. cava inferior
38.66.99↔	Sonstige Exzision abdominalen Arterien, sonstige	38.87.12↔	So chir Verschl d V. iliaca communis u V. iliaca int
38.67.00↔	Sonstige Exzision von abdominalen Venen, n.n.bez.	38.87.19↔	So chir Verschluss von tiefen abd Venen, sonstige
38.67.10↔	Sonstige Exzision von tiefen abdominalen Venen, n.n.bez.	38.87.99↔	Sonstiger chir Verschluss von abd Venen, sonstige
38.67.11↔	Sonstige Exzision der V. cava inferior	38.88↔	Sonstiger chir Verschluss von Aa d unteren Extremität
38.67.12↔	Sonstige Exzision der V. iliaca	39.0x.00↔	Shunt einer systemischen zur Pulmonalarterie, n.n.bez.
38.67.19↔	Sonstige Exzision von tiefen abdominalen Venen, sonstige	39.0x.10↔	Anast zwischen A. subcl u A. pulmon (BlalockTausig)
38.67.99↔	Sonstige Exzision von abdominalen Venen, sonstige	39.0x.11↔	Anast zw Aort u A. pulmon dextra (WaterstonCoolley)
38.68.00↔	Sonstige Exzision von Arterien der unteren Extremität, n.n.bez.	39.0x.12↔	Anst zw Art dscndns u A. plmn snstr (PittsSmith)
38.68.10↔	Sonstige Exzision von Arterien des Oberschenkels	39.0x.13↔	Anast zwischen A. pulmon sinistra und A. pulmon dextra
38.68.20↔	Sonstige Exzision von Arterien des Unterschenkels und des Fußes	39.0x.20↔	Prothesenshunt zwischen A. pulmonalis und Aorta, zentral
38.68.99↔	Sonstige Exzision von Arterien der unteren Extremität, sonstige	39.0x.21↔	Prothesenshunt zwischen A. pulmonalis und Aorta, peripher
38.7x.00↔	Unterbrechung der Vena cava, n.n.bez.	39.0x.23↔	Pulmonalarterielleres Bändering
38.7x.10↔	Unterbrechung des V. cava chirurgisch, n.n.bez.	39.0x.24↔	Shunt e systemischen z Pulmonart, DamusKayStanselOp
38.7x.11↔	Einsetzen e Antimobilie-Schirmes in die V. cava, chirurgisch	39.0x.99↔	Shunt einer systemischen zur Pulmonalarterie, sonstige
38.7x.12↔	Entfernung e Antimobilie-Schirmes in d V. cava, chir	39.1↔	Intra-abdominaler venöser Shunt
38.7x.13↔	Ligatur oder Plicatur der V. cava, chirurgische	39.21.00↔	Anastomose von der V. cava zur A. pulmonalis, n.n.bez.
38.7x.19↔	Chirurgische Unterbrechung des V. cava, chirurgisch, sonstige	39.21.10↔	GlennOp an e funktionell/morphologisch univentr Herz
38.7x.20↔	Unterbrechung d V. cava, Perk transluminal, n.n.bez.	39.21.99↔	Anastomose von der V. cava zur A. pulmonalis, sonstige
38.7x.21↔	Implantation e V. cava Filters, perkutan transluminal	39.22.00↔	Bypass zwischen Aorta, A. subclavia und A. carotis, n.n.bez.
38.7x.22↔	Entfernung eines V. cava Filters, perkutan transluminal	39.22.10↔	Bypass an der A. carotis, n.n.bez.
38.7x.23↔	Ligatur oder Plikatur der V. cava, perkutan transluminal	39.22.11↔	Bypass zwischen A. carotis und A. carotis
38.7x.29↔	Intrvntionnl Untbr d V. Cv, Prk trnsmnl, S	39.22.12↔	Bypass zwischen A. carotis und A. vertebralis
38.7x.99↔	Unterbrechung der Vena cava, sonstige	39.22.13↔	Bypass zwischen A. carotis und A. subclavia
38.81↔	Sonstiger chirurgischer Verschluss von intrakraniellen Gefässen	39.22.14↔	Bypass zwischen A. carotis und Aorta
38.82.00↔	So chir Verschluss von Gef a Kopf und Ha, n.n.bez.	39.22.19↔	Bypass an der A. carotis, sonstige
38.82.10↔	Sonstiger chir Verschluss von extkr Aa an Kopf und Ha	39.22.20↔	Bypass an der A. subclavia, n.n.bez.
38.82.20↔	So chir Verschl v extkr Venen an Kopf u Ha, n.n.bez.	39.22.21↔	Bypass zwischen A. subclavia und Aorta
38.82.21↔	Sonstiger chirurgischer Verschluss der V. jugularis	39.22.29↔	Bypass an der A. subclavia, sonstige
38.82.22↔	So chir Verschl v sonst tief extkr Venen an Kopf u Ha	39.22.99↔	Bypass zwischen Aorta, A. subclavia und A. carotis, sonstige
38.82.29↔	So chir Verschluss von extkr Venen an Kopf und Ha, So	39.23↔	Sonstiger intrathorakaler, vaskulärer Shunt oder Bypass
38.82.99↔	So chir Verschluss von Gef a Kopf und Ha, sonstige	39.24↔	Aorto-renaler Bypass
38.83.00↔	So chir Verschluss von Gef d ob Extrem, n.n.bez.	39.25.00↔	Aorto-iliaco-femorale Bypass, n.n.bez.
38.83.10↔	Sonstiger chir Verschluss von Aa d ob Extrem, n.n.bez.	39.25.10↔	Aorto-iliaco-femorale Bypass, aortal, n.n.bez.
38.83.11↔	Sonstiger chirurgischer Verschluss von Arterien der Hand	39.25.11↔	Aorto-iliacale Bypass
38.83.19↔	Sonstiger chir Verschluss von sonstigen Aa d ob Extrem	39.25.12↔	Aorto-femorale Bypass
38.83.20↔	So chir Verschluss von Venen d ob Extrem, n.n.bez.	39.25.13↔	Aorto-popliteale Bypass
38.83.21↔	Sonstiger chir Verschluss von tiefen Venen d ob Extrem	39.25.14↔	Aorto-crurale Bypass
38.83.29↔	So chir Verschluss von Venen d ob Extrem, sonstige	39.25.19↔	Aorto-iliaco-femorale Bypass, aortal, sonstige
38.83.99↔	So chir Verschluss von Gef d ob Extrem, sonstige	39.25.20↔	Iliaco-femorale Bypass, n.n.bez.
38.84.00↔	Sonstiger chirurgischer Verschluss der Aorta, n.n.bez.	39.25.21↔	Ilio-iliacale Bypass
38.84.10↔	Sonstiger chirurgischer Verschluss der thorakalen Aorta	39.25.22↔	Ilio-femorale Bypass
38.84.20↔	Sonstiger chirurgischer Verschluss der Aorta abdominalis	39.25.23↔	Ilio-popliteale Bypass
38.84.99↔	Sonstiger chirurgischer Verschluss der Aorta, sonstige	39.25.24↔	Ilio-crurale Bypass
38.85.00↔	So chir Verschluss von and thorakalen Gef, n.n.bez.	39.25.29↔	Iliaco-femorale Bypass, sonstige
38.85.10↔	So chir Verschluss von and thorakalen Aa, n.n.bez.	39.25.30↔	Obturator-Bypass (extraanatomisch)
38.85.11↔	Sonstiger chirurgischer Verschluss der A. subclavia	39.25.99↔	Aorto-iliaco-femorale Bypass, sonstige
38.85.12↔	Sonstiger chirurgischer Verschluss der A. pulmonalis	39.26.00↔	Sonstige intra-abdominale Gefäss-Shunt oder -Bypass, n.n.bez.
38.85.13↔	Sonstige chirurgischer Verschluss des Truncus brachiocephalicus	39.26.10↔	Sonstige intraabd GefShunt o Byp, Viszeralarterien
38.85.19↔	So chir Verschluss von and thorakalen Aa, sonstige	39.26.11↔	Sonstige intra-abdominale Gefäss-Shunt oder -Bypass, Aorta
38.85.20↔	So chir Verschluss von thorakalen Venen, n.n.bez.	39.26.12↔	Sonstige intraabd GefässShunt oder Byp, A. renalis
38.85.21↔	Sonstige chirurgischer Verschluss der V. cava superior	39.26.19↔	So intraabd GefShunt o Byp, So Viszeralarterien
38.85.22↔	Sonstige chirurgischer Verschluss der V. pulmonalis	39.26.99↔	Sonstige intra-abdominale Gefäss-Shunt oder -Bypass, sonst
38.85.23↔	Sonstige chirurgischer Verschluss der V. subclavia	39.27.00↔	Arteriovenöser Shunt für Hämodialyse, n.n.bez.
38.85.28↔	So chir Verschluss von sonst tiefen thorakalen Venen	39.27.10↔	AV-Fistel für Hämodialyse
38.85.29↔	So chir Verschluss von thorakalen Venen, sonstige	39.27.11↔	AVFistel mit allogener oder allopl Material f Hämdi
38.85.99↔	So chir Verschluss von and thorakalen Gef, sonstige	39.27.99↔	Arteriovenöser Shunt für Hämodialyse, sonstige
38.86.00↔	Sonstige chir Verschluss von abd Aa, n.n.bez.	39.29.00↔	Sonstige (peripherer) Gefäss-Shunt oder -Bypass, n.n.bez.
38.86.10↔	Sonstige chir Verschluss von viszeralen Aa, n.n.bez.	39.29.10↔	GefässShunt oder Byp an Aa d unteren Extrem, n.n.bez.
38.86.11↔	Sonstige chirurgischer Verschluss des Truncus coeliacus	39.29.11↔	Femorofemorale Gefäss-Shunt oder -Bypass
38.86.12↔	Sonstige chirurgischer Verschluss der A. gastrica	39.29.12↔	Femoropopliteale Gefäss-Shunt oder -Bypass
38.86.13↔	Sonstige chirurgischer Verschluss der A. hepatica	39.29.13↔	Femorocrurale Gefäss-Shunt oder -Bypass

39.29.14↔	Femoropedaler Gefäss-Shunt oder -Bypass	39.52.99↔	Sonstige Korrektur eines Aneurysmas, sonstige
39.29.15↔	Popliteocuraler und popliteopedaler Gefäss-Shunt oder -Bypass	39.53↔	Verschluss einer arteriovenösen Fistel
39.29.16↔	GefShunt oder Byp an Aa d Unterschenkels und d Fußes	39.54.00↔	Re-entry Operation, n.n.bez.
39.29.19↔	Gefäss-Shunt oder Byp an Aa d unteren Extrem, sonstige	39.54.10↔	Re-entry Operation, thorakale Aorta
39.29.20↔	Gefäss-Shunt oder Bypass an Arterien der oberen Extremität	39.54.20↔	Re-entry Operation, Aorta abdominalis
39.29.30↔	S (prphrr) GfShnt o Byp, extraanatsch, n.n.bz.	39.54.99↔	Re-entry Operation, sonstige
39.29.31↔	Subclaviafemoraler Gefäss-Shunt oder Bypass	39.55↔	Reimplantation eines aberrierenden Nierengefässes
39.29.32↔	Axillofemoraler Gefäss-Shunt oder Bypass	39.56.00↔	Plast Rekonstruktion e Blgef m GewPatch, n.n.bez.
39.29.33↔	Femorofemoraler Cross-over-Bypass	39.56.10↔	Plast Reko von Gef an Kopf u Ha m GewPatch, n.n.bez.
39.29.39↔	So (peripherer) GefShunt o Byp, extraanatomisch, So	39.56.11↔	Plastische Rekonstruktion von intrakr Gef m GewPatch
39.29.40↔	Gefäss-Shunt oder -Bypass an Venen	39.56.12↔	Plastische Rekonstruktion der V. jugularis mit Gewebe-Patch
39.29.80↔	Temporärer intraoperativer Shunt, n.n.bez.	39.56.19↔	Plast Reko von Gef an Kopf und Ha m GewPatch, So
39.29.81↔	Temporärer intraoperativer Shunt, arterioarteriell	39.56.20↔	Plast Reko von Gef d ob Extrem m GewPatch, n.n.bez.
39.29.82↔	Temporärer intraoperativer Shunt, arteriovenös	39.56.21↔	Plast Rekonstruktion von Aa d ob Extrem m GewPatch
39.29.89↔	Temporärer intraoperativer Shunt, sonstige	39.56.22↔	Plst Rk d V. sbcl, V. axll u V. brchiocphlc m GwPtch
39.29.99↔	Sonstiger (peripherer) Gefäss-Shunt oder -Bypass, sonstige	39.56.23↔	Plast Reko v sonst tief Venen d ob Extrem m GewPatch
39.31.00↔	Naht einer Arterie, n.n.bez.	39.56.29↔	Plast Reko von Gef d ob Extrem m GewPatch, sonstige
39.31.10↔	Naht einer Arterie an Kopf und Hals, n.n.bez.	39.56.30↔	Plast Reko von thorakalen Gef m GewPatch, n.n.bez.
39.31.11↔	Naht einer intrakraniellen Arterie	39.56.31↔	Plastische Rekonstruktion der thorak Aorta mit Gewebe-Patch
39.31.19↔	Naht einer Arterie an Kopf und Hals, sonstige	39.56.32↔	Plastische Rekonstruktion der V. pulmonalis mit Gewebe-Patch
39.31.20↔	Naht einer Arterie des Oberarms, n.n.bez.	39.56.33↔	Plastische Rekonstruktion der V. cava sup mit Gewebe-Patch
39.31.21↔	Naht der A. axillaris	39.56.39↔	Plast Reko von thorakalen Gef m GewPatch, sonstige
39.31.22↔	Naht der A. brachialis	39.56.40↔	Plastische Rekonstruktion abd Aa m GewPatch, n.n.bez.
39.31.29↔	Naht einer Arterie des Oberarms, sonstige	39.56.41↔	Plastische Rekonstruktion der abdom Aorta mit Gewebe-Patch
39.31.30↔	Naht einer Arterie des Unterarms	39.56.42↔	Plast Rekonstruktion des Truncus coeliacus mit Gewebe-Patch
39.31.40↔	Naht einer Arterie der Hand	39.56.43↔	Plastische Rekonstruktion der A. gastrica mit Gewebe-Patch
39.31.50↔	Naht einer Arterie der unteren Extremität	39.56.44↔	Plastische Rekonstruktion der A. hepatica mit Gewebe-Patch
39.31.60↔	Naht der Aorta, n.n.bez.	39.56.45↔	Plastische Rekonstruktion der A. lienalis mit Gewebe-Patch
39.31.61↔	Naht der thorakalen Aorta	39.56.46↔	Plastische Rekonstruktion der A. renalis mit Gewebe-Patch
39.31.62↔	Naht der abdominalen Aorta	39.56.47↔	Plast Rekonstruktion der A. mesenterica mit Gewebe-Patch
39.31.69↔	Naht der Aorta, sonstige	39.56.48↔	Plastische Rekonstruktion der A. iliaca mit Gewebe-Patch
39.31.70↔	Naht von sonstigen thorakalen Arterien, n.n.bez.	39.56.49↔	Plastische Rekonstruktion abd Aa m GewPatch, sonstige
39.31.71↔	Naht der A. pulmonalis	39.56.50↔	Plast Rekonstruktion abd Venen m GewPatch, n.n.bez.
39.31.72↔	Naht des Truncus brachiocephalicus	39.56.51↔	Plast Rekonstruktion der V. cava inferior mit Gewebe-Patch
39.31.73↔	Naht der A. subclavia	39.56.52↔	Plastische Rekonstruktion der V. iliaca mit Gewebe-Patch
39.31.79↔	Naht von thorakalen Arterien, sonstige	39.56.59↔	Plast Rekonstruktion abd Venen m GewPatch, sonstige
39.31.80↔	Naht von abdominalen Arterien, n.n.bez.	39.56.60↔	Plast Reko von Gef d unt Extrem m GewPatch, n.n.bez.
39.31.81↔	Naht des Truncus coeliacus	39.56.61↔	Plast Reko von Aa d unteren Extrem m GewPatch
39.31.82↔	Naht der A. gastrica	39.56.62↔	Plast Reko d V. fem und V.poplitea m GewPatch
39.31.83↔	Naht der A. hepatica	39.56.63↔	Plast Reko v sonst tief Venen d unt Extrem m GewPatch
39.31.84↔	Naht der A. lienalis	39.56.64↔	Plast Reko v oberfl Venen d Oberschenkels m GewPatch
39.31.85↔	Naht der A. renalis	39.56.69↔	Plast Reko von Gef d unteren Extrem m GewPatch, So
39.31.86↔	Naht der A. mesenterialis	39.56.99↔	Plast Rekonstruktion e Blgef m GewPatch, sonstige
39.31.87↔	Naht der A. lumbalis	39.57.00↔	Plast Reko m synthetischem Patch Graft, n.n.bez.
39.31.88↔	Naht der A. iliaca	39.57.10↔	Plst Rk v Gf an Kpf u H m synth Ptch Grft, n.n.bz.
39.31.89↔	Naht von abdominalen Arterien, sonstige	39.57.11↔	Plast Reko von intrakr Gef m synthetischem Patch Graft
39.31.99↔	Naht einer Arterie, sonstige	39.57.12↔	Plast Reko v extrk Aa an Kopf u Ha m synth Patch Graft
39.41↔	Stillung einer Blutung nach vaskulärem Eingriff	39.57.13↔	Plast Reko d V. jugularis m synthetischem Patch Graft
39.42↔	Revision eines arteriovenösen Shunts zur Hämodialyse	39.57.19↔	Plast Reko v Gef an Kopf u Ha m synth Patch Graft, So
39.50.00↔	Angiopl o Athrkt an snst(n) NHzkrgrf(n), n.n.bz.	39.57.20↔	Plst Rk v Gf d ob Extrm m synth Ptch Grft, n.n.bz.
39.50.10↔	Angiopl o Athrkt an snst(n) NHzkrgrf(n) m Blln, n.n.bz.	39.57.21↔	Plast Reko von Aa d ob Extrem m synth Patch Graft
39.50.11↔	Angiopl o Athrkt an snst(n) NHzkrgrf(n) m Enf Blln	39.57.22↔	Plst Rk d V. sbcl, V. axll u V. brchiocphlc m synth Ptch Grft
39.50.12↔	Angiopl o Athrkt an snst(n) NHzkrgrf(n) m ctng Blln	39.57.23↔	Plst Rk v snst tief Vv d ob Extrm m synth Ptch Grft
39.50.13↔	Angiopl o Athrkt an snst(n) NHzkrgrf(n) m KryplstieBlln	39.57.29↔	Plast Reko von Gef d ob Extrem m synth Patch Graft, So
39.50.14↔	Angiopl o Athrkt an snst(n)NHzkrgrf(n)m Drg eling Blln	39.57.30↔	Plast Reko von thor Gef m synth Patch Graft, n.n.bez.
39.50.19↔	Angiopl o Athrkt an snst(n) NHzkrgrf(n) m S Blln	39.57.31↔	Plast Reko d thorakalen Aort m synth Patch Graft
39.50.20↔	Angiopl Blade Laserangpl an sonst(n) NiHerzkrgef(en)	39.57.32↔	Plast Reko d V. pulmon m synthetischem Patch Graft
39.50.21↔	Angiopl Thrombektomie an sonstigem(n) NiHerzkrgef(en)	39.57.33↔	Plast Reko d V. cava superior m synth Patch Graft
39.50.99↔	Angiopl o Atherekt an sonst(n) NiHerzkrgef(en), So	39.57.39↔	Plast Reko von thorakalen Gef m synth Patch Graft, So
39.51.00↔	Aneurysma-Clipping, n.n.bez.	39.57.40↔	Plast Reko abd Aa m synth Patch Graft, n.n.bez.
39.51.11↔	Aneurysma-Clipping intrakraniell	39.57.41↔	Plast Reko d abd Aort m synthetischem Patch Graft
39.51.99↔	Aneurysma-Clipping, sonstige	39.57.42↔	Plast Reko d Truncus coeliacus m synth Patch Graft
39.52.00↔	Sonstige Korrektur eines Aneurysmas, n.n.bez.	39.57.43↔	Plast Reko d A. gastrica m synthetischem Patch Graft
39.52.10↔	So Korr e Aneur von Blutgefäßen an Kopf u Ha, n.n.bez.	39.57.44↔	Plast Reko d A. hepatica m synthetischem Patch Graft
39.52.11↔	Sonstige Korrektur e Aneur von intrakr Blutgefäßen	39.57.45↔	Plast Reko d A. lienalis m synthetischem Patch Graft
39.52.19↔	So Korr e Aneur von Blutgefäßen an Kopf und Ha, So	39.57.46↔	Plast Reko d A. renalis m synthetischem Patch Graft
39.52.20↔	Sonstige Korrektur eines Aneurysmas der Aorta, n.n.bez.	39.57.47↔	Plast Reko d A. mesenterica m synth Patch Graft
39.52.21↔	S offn Chr Krr Aneur d Art ascndns,d Artbnbgn u d thr Art	39.57.48↔	Plast Reko d A. iliaca m synthetischem Patch Graft
39.52.22↔	Sonstige offen Chir Korrektur eines Aneur der Aort abd	39.57.49↔	Plast Reko abd Aa m synthetischem Patch Graft, So
39.52.29↔	Sonstige Korrektur eines Aneurysmas der Aorta, sonstige	39.57.50↔	Plast Reko abd Venen m synth Patch Graft, n.n.bez.

39.57.51↔	Plast Reko d V. cava inferior m synth Patch Graft	39.71.99↔	Endovask Implantation e Grafts in Aort abd, sonstige
39.57.52↔	Plast Reko d V. iliaca m synthetischem Patch Graft	39.72.00↔	Endovask Plast Reko o Okkl v Gef a Kopf u Ha, n.n.bez.
39.57.59↔	Plast Reko abd Venen m synthetischem Patch Graft, So	39.72.10↔	Selektive Embolisation von intrakraniellen Gefäßen, n.n.bez.
39.57.60↔	Plst Rk v Gf d unt Extrm m synth Ptch Grft, n.n.bz.	39.72.11↔	Selektive Emb von intrakr Gef m Partikeln oder Metasp
39.57.61↔	Plast Reko von Aa d unteren Extrem m synth Patch Graft	39.72.12↔	SI Emb v intrkr Gf m emb Flüssgk, ablösb Bllns o Schrmn
39.57.62↔	Plast Reko d V. fem und V.poplitea m synth Patch Graft	39.72.13↔	Sel Emb von intrakr Gef d Stents als FlowDiverter
39.57.63↔	Plst Rk v snst tief Vv d unt Extrm m synth Ptch Grft	39.72.14↔	Selektive Emb von intrakr Gef mit adhäsivem Embolisat
39.57.64↔	Plst Rk v obrfl Vv d Oberschnkls m synth Ptch Grft	39.72.19↔	Selektive Embolisation von intrakraniellen Gefäßen, sonstige
39.57.69↔	Plast Reko v Gef d unt Extrem m synth Patch Graft, So	39.72.20↔	Sel Emb von extrkr Gef d Kopfes und d Halses, n.n.bez.
39.57.99↔	Plast Reko m synthetischem Patch Graft, sonstige	39.72.21↔	Sel Emb v extrkr Gef d Kopfes u d Halses m Part o Metasp
39.58↔	Plast Rekonstruktion e Blgef m Patch Graft n.n.bez.	39.72.22↔	SI Emb v extrkr Gf d Kpfs u d Hlss m emb Flüs, abl Bllns o Sch
39.59.00↔	Sonstige plastische Rekonstruktion eines Gefäßes, n.n.bez.	39.72.24↔	SI Emb v extrkr Gf d Kpfs u d Hlss m adhäsivm Emblst
39.59.10↔	Transposition von Arterien, n.n.bez.	39.72.29↔	Sel Emb von extrkr Gef d Kopfes und d Halses, sonstige
39.59.11↔	Transposition der extrakraniellen A. vertebrales	39.72.30↔	Perkutantransluminale Emb e Gefmi d Mikrok, n.n.bez.
39.59.12↔	Transposition von sonstigen extrkr Aa an Kopf und Hals	39.72.31↔	Perktranslum Emb e Gefmi d Mikrok Verw v ein Mikrkath
39.59.13↔	Transposition von Arterien der oberen Extremität	39.72.32↔	Perktranslum Emb e Gefmi d Mikrok Verw v 2 Mikrkath
39.59.14↔	Transposition von thorakalen Arterien	39.72.33↔	Perktranslum Emb e Gefmi d Mikrok Verw v 3 Mikrkath
39.59.15↔	Transposition der A. gastrica, A. hepatica und A. lienalis	39.72.34↔	Perktranslum Emb e Gefmi d Mikrok Verw v 4 Mikrkath
39.59.16↔	Transposition der A. renalis	39.72.35↔	Perktranslum Emb e Gefmi d Mikrok Verw v fünf Mikrkath
39.59.17↔	Transposition der A. mesenterica	39.72.39↔	Perktranslum Emb e Gefmi d Mikrok Verw v merh Mikrkath
39.59.18↔	Transposition sonstiger viszeraler Arterien	39.72.99↔	Endovask Plast Reko o Okkl von Gef a Kopf und Ha, So
39.59.19↔	Transposition der A. iliaca	39.73.00↔	Endovask Implant e Graft an d thor Aort, n.n.bez.
39.59.20↔	Transposition von sonstigen abdominalen Arterien	39.73.10↔	Endvsk Implnt e Grfts i d Art thrcc, oh Fnstr o Seitn
39.59.21↔	Transposition von Arterien der unteren Extremität	39.73.11↔	Endvsk Implnt e Grfts i d Art thrcc, m Fnstr o Seitn
39.59.29↔	Transposition von Arterien, sonstige	39.73.20↔	Endovask Implant e Grafts i d Aort thoracoabdominalis
39.59.30↔	Sonstige Plast Reko von Gef an Kopf und Ha, n.n.bez.	39.73.99↔	Endovask Implant e Graft an d thorakalen Aort, So
39.59.31↔	Sonstige plastische Rekonstruktion e intrakr Gefäßes	39.75.00↔	Perktransluminale Gefintervention, So Gef, n.n.bez.
39.59.32↔	Sonstige Plast Rekonstruktion d extrkr A. vertebrales	39.75.01↔	Perktr Gefint,Frmdkntf m Brghthtr,Körbchnkthtr,etc.
39.59.33↔	So Plast Reko von extrkr Aa an Kopf und Ha, So	39.75.10↔	Perktr Gefint,S Gf,Kthtrsystem z Rknlstion v Tüvrschlüssn
39.59.34↔	Sonstige plastische Rekonstruktion der V. jugularis	39.75.11↔	Prktrnslm Gfntrvntion, S Gf, Rttionsthmrkt
39.59.39↔	Sonstige Plast Reko von Gef an Kopf und Ha, sonstige	39.75.12↔	Perktransluminale Gefintervention, So Gef, Laserangpl
39.59.40↔	Sonstige Plast Reko von Gef d ob Extrem, n.n.bez.	39.75.13↔	Perktr Gefint,S Gf,AntEmbleSyst(prph o vsrcl Gf)
39.59.41↔	Sonstige plastische Rekonstruktion von Aa d ob Extrem	39.75.14↔	Perktransluminale Gefintervention, So Gef, Atherekt
39.59.42↔	S Plst Rk d V. sbcl, V. axll u V. brchiophlc	39.75.15↔	Perktranslum Gefintervention, So Gef, sel Thrombol
39.59.48↔	So Plast Reko von sonstigen tiefen Venen d ob Extrem	39.75.99↔	Perktransluminale Gefintervention, So Gef, So
39.59.49↔	Sonstige Plast Reko von Gef d ob Extrem, sonstige	39.76.00↔	Prkt trnslm endvsk Intrvntion an präzbr (xtrkr Gf ,nmbz)
39.59.50↔	Sonstige Plast Reko von thorakalen Gef, n.n.bez.	39.76.10↔	Prkt Bllngiopsie an präzbr(n) (xtrkr(n)) Gf(n)
39.59.51↔	Sonstige plastische Rekonstruktion der thorakalen Aorta	39.76.20↔	Prkt Bldangiopsie an präzbr(n) (xtrkr(n)) Gf(n)
39.59.52↔	Sonstige plastische Rekonstruktion der A. pulmonalis	39.76.30↔	Prkt Lsrngiopsie an präzbr(n) (xtrkr(n)) Gf(n)
39.59.53↔	Sonstige Plast Reko von thorakalen Aa, sonstige	39.76.40↔	Perkut Atherekt an präzerebr(n) (extrkr(en)) Gef(en)
39.59.54↔	Sonstige plastische Rekonstruktion der V. pulmonalis	39.76.50↔	Perkut sel Thrombol an extrkr Gef d Kopfes und Halses
39.59.55↔	Sonstige plastische Rekonstruktion der V. cava superior	39.76.60↔	Prkt Thrmbkt an präzbr(n) (xtrkr(n)) Gf(n), n.n.bz.
39.59.59↔	Sonstige Plast Reko von thorakalen Gef, sonstige	39.76.61↔	Prkt Rttionsthmrkt an präzbr(n) (xtrkr(n)) Gf(n)
39.59.60↔	Sonstige Plast Rekonstruktion von abd Aa, n.n.bez.	39.76.62↔	Perkutane stentgestützte Thrombektomie an extrkr Gef
39.59.61↔	Sonstige plastische Rekonstruktion der abdominalen Aorta	39.76.69↔	Prkt Thrmbkt an präzbr(n) (xtrkr(n)) Gf(n), S.
39.59.62↔	Sonstige plastische Rekonstruktion des Truncus coeliacus	39.76.70↔	Prkt endvsk Frmdkörperntfng aus extrkr Gf d Kpfs u Hlss
39.59.63↔	Sonstige plastische Rekonstruktion der A. gastrica	39.76.99↔	Prkt trnslm endvsk Intrvntion an präzbr (xtrkr Gf ,S)
39.59.64↔	Sonstige plastische Rekonstruktion A. hepatica	39.77.00↔	Prkt trnslm u endvsk Intrvntion an intrkr(n)Gf(n),nmbz
39.59.65↔	Sonstige plastische Rekonstruktion der A. lienalis	39.77.10↔	Perkutane Ballonangioplastie an intrakr(n) Gef(en)
39.59.66↔	Sonstige plastische Rekonstruktion der A. renalis	39.77.20↔	Perkutane Bladeangioplastie an intrakr(n) Gef(en)
39.59.67↔	Sonstige plastische Rekonstruktion der A. mesenterica	39.77.30↔	Perkutane Laserangioplastie an intrakr(n) Gef(en)
39.59.68↔	Sonstige plastische Rekonstruktion der A. iliaca	39.77.40↔	Perkutane Atherektomie an intrakraniell(n) Gefäss(en)
39.59.69↔	Sonstige Plast Rekonstruktion von abd Aa, sonstige	39.77.50↔	Perkutane selektive Thrombolyse von intrakr(n) Gef(en)
39.59.70↔	Sonstige Plast Rekonstruktion von abd Venen, n.n.bez.	39.77.60↔	Perkut Thrombektomie an intrakr(n) Gef(en), n.n.bez.
39.59.71↔	Sonstige plastische Rekonstruktion der V. cava inferior	39.77.61↔	Perkutane Rotationsthrombektomie an intrakr(n) Gef(en)
39.59.72↔	Sonstige plastische Rekonstruktion der V. iliaca	39.77.62↔	Perkut stentgestützte Thrombekt an intrakr(n) Gef(en)
39.59.79↔	Sonstige Plast Rekonstruktion von abd Venen, sonstige	39.77.69↔	Perkutane Thrombektomie an intrakr(n) Gef(en),sonstige
39.59.80↔	Sonstige Plast Reko von Gef d unteren Extrem, n.n.bez.	39.77.70↔	Prkt endvsk Frmdkörperntfng aus intrkr(n) Gf(n)
39.59.81↔	Sonstige Plast Rekonstruktion von Aa d unteren Extrem	39.77.99↔	Prkt trnslm endvsk Intrvntion an intrkr(n) Gf(n), S
39.59.82↔	Sonstige plastische Rekonstruktion der V. femoralis	39.79.00↔	So endovask Korr (von Aneur) an sonst Gef, n.n.bez.
39.59.83↔	Sonstige plastische Rekonstruktion der V. poplitea	39.79.10↔	Endovask Implant e Grafts an sonstigen Gef, n.n.bez.
39.59.88↔	So Plast Reko von sonst tiefen Venen d unteren Extrem	39.79.11↔	Endovaskuläre Implantation eines Grafts an Viszeralgefäßen
39.59.89↔	Sonstige Plast Reko von Gef d unteren Extrem, sonstige	39.79.12↔	Endovaskuläre Implantation e Grafts an Gefäßen des Beckens
39.59.90↔	Sonstige Plast Reko e Gefäßes, Venenklappenplastik	39.79.13↔	Endovaskuläre Implantation e Grafts an abdominalen Gefäßen
39.59.99↔	Sonstige plastische Rekonstruktion eines Gefäßes, sonstige	39.79.19↔	Endovask Implant e Grafts an sonstigen Gef, sonstige
39.71.00↔	Endovask Implantation e Grafts in Aort abd, n.n.bez.	39.79.20↔	CoilEmb oder Verschluss von sonstigen Gef, n.n.bez.
39.71.10↔	Endvsk Implnt e Grfts i Art abd,aortoil,oh Fnstr o Seitn	39.79.21↔	CoilEmb oder Verschluss von Gefäßen d oberen Extrem
39.71.11↔	Endvsk Implnt e Grfts i Art abd,aortoil,m Fnstr o Seitn	39.79.22↔	Coil-Embolisation oder -Verschluss der Aorta
39.71.12↔	Endvsk Imp Grfts i Art abd,Bfprt,aortb,oh Fnstr o Seitn	39.79.23↔	Coil-Embolisation o -Verschluss des Ductus arteriosus apertus
39.71.13↔	Endvsk Imp Grfts i Art abd,Bfprt,aortb,m Fnstr o Seitn	39.79.24↔	Coil-Embolisation oder -Verschluss von thorakalen Gefäßen

39.79.25↔	Coil-Embolisation oder -Verschluss von viszeralen Gefäßen	39.79.89↔	Kathetertech Verschluss mitt Radiofq an sonst Gef, So
39.79.26↔	Coil-Embolisation oder -Verschluss von abdominalen Gefäßen	39.79.99↔	So endovask Korr (von Aneur) an sonstigen Gef, So
39.79.27↔	CoilEmb oder Verschluss von Gefäßen d unteren Extrem	39.8x.00↔	Op a Glom carot, Sin caroticus u and Paraggl, n.n.bez.
39.79.28↔	Coil-Embolisation oder -Verschluss von spinalen Gefäßen	39.8x.10↔	Exploration des Glomus caroticum und anderer Paraganglien
39.79.29↔	CoilEmb oder Verschluss von sonstigen Gef, sonstige	39.8x.11↔	Exzision des Glomus caroticum und anderer Paraganglien
39.79.30↔	Sel Emb m emb Flüssigk von sonstigen Gef, n.n.bez.	39.8x.20↔	Implnt o Erstz e Implsgnrtrs z Aktvierng d Brffixs
39.79.31↔	Selektive Emb mit emb Flüssigk von Gef d oberen Extrem	39.8x.21↔	Rv (h Wchs) e Implsgnrtrs z Aktvierng d Brffixs
39.79.32↔	Selektive Emb mit embolisierenden Flüssigkeiten d Aort	39.8x.22↔	Entf e Impulsgenerators zur Aktivierung d Baroreflexes
39.79.33↔	Selektive Emb mit emb Flüssigk d Duct arterios apertus	39.8x.30↔	Implnt o Erstz e (v) Elktrd(n) z Aktvierng d Brffixs
39.79.34↔	Selektive Emb mit emb Flüssigk von thorakalen Gefäßen	39.8x.31↔	Rv (h Wchs) e (v) Elktrd(n) z Aktvierng d Brffixs
39.79.35↔	Selektive Emb mit emb Flüssigk von viszeralen Gefäßen	39.8x.32↔	Entf e (v) Elektrod(n) zur Aktivierung d Baroreflexes
39.79.36↔	Selektive Emb mit emb Flüssigkeiten von abd Gefäßen	39.8x.99↔	Op a Glom carot, Sin caroticus und and Paraggl, So
39.79.37↔	Selektive Emb m emb Flüssigk von Gef d unteren Extrem	39.90.00↔	Enstz v prph Gfstnt(s) oh MdFreistzng, n.n.bz.
39.79.38↔	Selektive Emb mit emb Flüssigk von spinalen Gefäßen	39.90.10↔	Einsetz von Gefässt i nichtKard Gef, bare Stents
39.79.39↔	Sel Emb m emb Flüssigk von sonstigen Gef, sonstige	39.90.11↔	Enstz v Gfässt i NKrd Gf, biorsrbierbr Stnt
39.79.40↔	Sel Emb m ablösb Ballons von sonstigen Gef, n.n.bez.	39.90.12↔	Enstz v Gfässt i NKrd Gf, Grsslmg Stnt n.n.bz.
39.79.41↔	Selektive Emb m ablösb Ballons von Gef d oberen Extrem	39.90.13↔	Enstz v Gfässt i NKrd Gf, Grsslmg Stnt ungcvrđ
39.79.42↔	Selektive Embolisation mit ablösbaren Ballons der Aorta	39.90.14↔	Enstz v Gfässt i NKrd Gf, Grsslmg Stnt gcvrđ
39.79.43↔	Selektive Emb m ablösb Ballons d Duct arterios apertus	39.90.15↔	Eins v Gfässt i NKrd Gf,cvrđ Stnt(Stntgr) i Nianeurysmtschn Gf
39.79.44↔	Selektive Emb mit ablösb Ballons von thorakalen Gef	39.90.16↔	Eins v Gfässt i nchtkrdial Gf,gcvrđ StntGrfts m bioaktvr Obrfl
39.79.45↔	Selektive Emb mit ablösb Ballons von viszeralen Gef	39.90.19↔	Einsetz von Gefässt i nichtKard Gef, sonstige Stents
39.79.46↔	Selektive Emb mit ablösb Ballons von abd Gefäßen	39.90.30↔	Enstz v übrlng Stnt (>10 cm) i NKrd Gf, n.n.bz.
39.79.47↔	Selektive Emb mit ablösb Ballons von spinalen Gefäßen	39.90.31↔	Einsetz v überlange bare Stent (>10 cm) i NiKard Gef
39.79.48↔	Sel Emb m ablösb Ballons von Gef d unteren Extrem	39.90.32↔	Enstz v übrlng cvrđ Stnt (>10 cm) i NKrd Gf
39.79.49↔	Sel Emb m ablösb Ballons von sonstigen Gef, sonstige	39.90.39↔	Einsetz von überlange Stent (>10 cm) i NiKard Gef, So
39.79.50↔	Selektive Emb mit Schirmen von sonstigen Gef, n.n.bez.	39.91.00↔	Freilegung eines Gefässes, n.n.bez.
39.79.51↔	Selektive Emb mit Schirmen von Gefäßen d oberen Extrem	39.91.10↔	Freilegung e Gefässes zur endovaskulären Intervention
39.79.52↔	Selektive Embolisation mit Schirmen der Aorta	39.91.99↔	Freilegung eines Gefässes, sonstige
39.79.53↔	Selektive Emb mit Schirmen d Duct arterios apertus	39.99.00↔	Sonstige Operationen an Blutgefässen, n.n.bez.
39.79.54↔	Selektive Embolisation mit Schirmen von thorakalen Gefäßen	39.99.10↔	Aortopexie
39.79.55↔	Selektive Embolisation mit Schirmen von viszeralen Gefäßen	39.99.20↔	Operationen bei kongenitalen Gefäßanomalien, n.n.bez.
39.79.56↔	Selektive Embolisation mit Schirmen von abdominalen Gefäßen	39.99.21↔	Op b kngntlr Anmlie d Artnsthms(Stns) o b untrbr Artnbgn
39.79.57↔	Selektive Emb mit Schirmen von Gef d unteren Extrem	39.99.22↔	Op b kong Anom d A. o V. pulmonalis o b A. lusoria
39.79.58↔	Selektive Embolisation mit Schirmen von spinalen Gefäßen	39.99.23↔	Operationen bei kongenitalen Anomalien der V. cava
39.79.59↔	Selektive Emb mit Schirmen von sonstigen Gef, sonstige	39.99.24↔	Op b kong Kollateralgefäßen und Unifokalisierung
39.79.60↔	Selektive Emb m Partikeln von sonstigen Gef, n.n.bez.	39.99.30↔	Kathinterv Verschluss d Duct arterios Botalli, n.n.bez
39.79.61↔	Selektive Emb mit Partikeln von Gef d oberen Extrem	39.99.31↔	Kathinterv Verschluss d Duct arterios Botalli, m Coil
39.79.62↔	Selektive Embolisation mit Partikeln der Aorta	39.99.32↔	Kthntrv Vrschl d Dct artrios Btll, m AmpltzDctOcclđr
39.79.63↔	Selektive Emb mit Partikeln d Duct arterios apertus	39.99.38↔	Kathinterv Verschluss d Duct arterios Botalli, So
39.79.64↔	Selektive Embolisation mit Partikeln von thorakalen Gefäßen	39.99.39↔	Operationen bei sonstigen kongenitalen Gefäßanomalien
39.79.65↔	Selektive Embolisation mit Partikeln von viszeralen Gefäßen	39.99.99↔	Sonstige Operationen an Blutgefässen, sonstige
39.79.66↔	Selektive Embolisation mit Partikeln von abdominalen Gefäßen	44.44↔	Katheterembolisation zur Blutstillung in Magen oder Duodenum
39.79.67↔	Selektive Emb mit Partikeln von Gef d unteren Extrem	54.95↔	Inzision des Peritoneums
39.79.68↔	Selektive Embolisation mit Partikeln von spinalen Gefäßen	64.98.00↔	Sonstige Operationen am Penis, n.n.bez.
39.79.69↔	Selektive Emb m Partikeln von sonstigen Gef, sonstige	64.98.10↔	Reposition einer Paraphimose in Narkose
39.79.70↔	Kthtrtrch Vrschl v A mitt Lsr, snst Gf, n.n.bz.	64.98.20↔	Rvsklrsierngsprtion o vnös Sprprtion (b erklä Dysfkt)
39.79.71↔	Kathetertech Verschluss mitt Laser, an Aa d ob Extrem	64.98.30↔	Shuntoperation am Corpus cavernosum
39.79.72↔	Kathetertech Verschluss mitt Laser, an der Aorta	64.98.40↔	Revision einer internen Penisprothese
39.79.74↔	Kathetertech Verschluss mitt Laser, an thorakalen Gef	64.98.99↔	Sonstige Operationen am Penis, sonstige
39.79.75↔	Kathetertech Verschl mitt Laser, an Gef d unt Extrem	82.35.00↔	Sonstige Fasziektomie der Hand, n.n.bez.
39.79.76↔	Kathetertech Verschluss mitt Laser, an viszeralen Gef	82.35.10↔	Fasziektomie der Hohlhand
39.79.77↔	Kathetertech Verschluss mitt Laser, an abd Gef	82.35.11↔	Fasziektomie der Hand und Finger mit Neurolyse
39.79.79↔	Kathetertech Verschluss v Aa mitt Laser, sonst Gef, So	82.35.12↔	Fasziekt d Hand und Fing m Neurolyse und Arteriolyse
39.79.80↔	Kthtrtrch Vrschl v A mitt Rđiofq snst Gf, n.n.bz.	82.35.13↔	Fasziektomie der Hand und Finger mit Arthrolyse
39.79.81↔	Kathetertech Verschluss mitt Radiofq an Aa d ob Extrem	82.35.99↔	Sonstige Fasziektomie der Hand, sonstige
39.79.82↔	Kathetertech Verschluss mitt Radiofrequenz an d Aort	82.39.00↔	Sonstige Exzision von Weichteilen der Hand, n.n.bez
39.79.84↔	Kathetertech Verschluss mitt Radiofq an thorakalen Gef	82.39.10↔	So Exz v Weicht d Hand, Exz v Sehnenscheiden d Hand
39.79.85↔	Kathetertech Verschl mitt Radiofq an Gef d unt Extrem	82.39.99↔	Sonstige Exzision von Weichteilen der Hand, sonstige
39.79.86↔	Kathetertech Verschluss mitt Radiofq an viszeralen Gef	97.44↔	Nicht-operatives Entfernen von herzunterstützenden Systemen
39.79.87↔	Kathetertech Verschluss mitt Radiofrequenz an abd Gef		

Prozedur F01-4

37.94.02↔	Implantation eines Defibrillators mit Zweikammer-Stimulation	37.94.22↔	Systemst e Herzschrđm o Defi auf Defi m ZweikStimul
37.94.12↔	Ersetzen eines Defibrillators mit Zweikammer-Stimulation		

ADRG F02**Aggregatwechsel eines Kardioverters / Defibrillators (AICD), Zwei- oder Drei-Kammer-Stimulation**

Prozedur in Tabelle F02-1

DRG F02Z**Aggregatwechsel eines Kardioverters / Defibrillators (AICD), Zwei- oder Drei-Kammer-Stimulation****Prozedur F02-1**

00.54.00↔	Implnt o Erztz nr d Plsgnr e Rsynchrdfbr [CRTD],nbnz	37.98.00↔	Ersetz nur d Pulsgener e autom Kardiov/Defi, n.n.bez.
00.54.10↔	Implant nur d Pulsgener e Resynchrdefibr [CRTD]	37.98.10↔	Erstz nr d Plsgnr e autm Krdiv/Df m EnkStml
00.54.11↔	Systemumstellung bei Resynchronisationdefibrillator [CRT-D]	37.98.11↔	Erstz nr d Plsgnr e autm Krdiv/Df m Zweikmmrstmlltion
00.54.12↔	Ersetz nur d Pulsgener e Resynchrdefibr [CRTD]	37.98.12↔	Erstz nr d Plsgnr e autm Krdiv/Df m bv Stml
00.54.99↔	Implnt o Erztz nr d Plsgnr e Rsynchrdfbr [CRTD], S	37.98.99↔	Ersetz nur d Pulsgener e autom Kardiov/Defi, sonstige
37.96↔	Implant nur d Pulsgenerators e autom Kardiov/Defi		

ADRG F03**Herzklappeneingriff mit Herz-Lungen-Maschine, mit komplizierenden Prozeduren**

Prozedur in Tabelle F03-1 und Komplizierende Prozeduren

DRG F03Z**Herzklappeneingriff mit Herz-Lungen-Maschine, mit komplizierenden Prozeduren****Prozedur F03-1**

35.10↔	Valvuloplastik a offenen Herz, ohne Ers, Klap Ni bez	35.26.20↔	Implant e klappentr Gefprothese, Mech Pulmonalklappe
35.11.00↔	Valvplast d Aortklapp a off Herz, oh Ers, n.n.bez.	35.26.99↔	Sonstiger Pulmonalklappenersatz, sonstige
35.11.10↔	Valvulotomie der Aortenklappe am offenen Herzen	35.27↔	Trikuspidalklappenersatz mit Graft
35.11.20↔	Rk d Artklpp a off Hr, oh Ers, b kng Klppnm d Hr	35.28↔	Sonstiger Trikuspidalklappenersatz
35.11.99↔	Valvuloplastik d Aortklapp a off Herz, oh Ers, So	35.33.00↔	Anuloplastik, n.n.bez.
35.12.00↔	Valvplast d Mitrlkl a off Herz, oh Ers, n.n.bez.	35.33.10↔	Anuloplastik der Mitralklappe, n.n.bez.
35.12.10↔	Valvulotomie der Mitralklappe am offenen Herzen	35.33.11↔	Anuloplastik der Mitralklappe, offen
35.12.11↔	Segelrekonstruktion der Mitralklappe am offenen Herzen	35.33.19↔	Anuloplastik der Mitralklappe, sonstige
35.12.20↔	Rk d Mtrkl a off Hr, oh Ers, b kng Klppnm d Hr	35.33.20↔	Anuloplastik der Pulmonalklappe, n.n.bez.
35.12.99↔	Valvuloplastik d Mitrlkl a off Herz, oh Ers, sonstige	35.33.21↔	Anuloplastik der Pulmonalklappe, offen
35.13.00↔	Valvplast d Pulmklapp a off Herz, oh Ers, n.n.bez.	35.33.29↔	Anuloplastik der Pulmonalklappe, sonstige
35.13.10↔	Valvulotomie der Pulmonalklappe am offenen Herzen	35.33.30↔	Anuloplastik der Trikuspidalklappe, n.n.bez.
35.13.20↔	Rk d Plmkklp a off Hr, oh Ers, b kng Klppnm d Hr	35.33.31↔	Anuloplastik der Trikuspidalklappe, offen
35.13.99↔	Valvuloplastik d Pulmklapp a off Herz, oh Ers, So	35.33.39↔	Anuloplastik der Trikuspidalklappe, sonstige
35.14.00↔	Valvplast d Trikusklap a off Herz, oh Ers, n.n.bez.	35.33.99↔	Anuloplastik, sonstige
35.14.10↔	Valvulotomie der Trikuspidalklappe am offenen Herzen	35.34↔	Infundibulektomie
35.14.11↔	Segelrekonstruktion der Trikuspidalklappe am offenen Herzen	35.35.00↔	Operationen an den Trabeculae carneae cordis, n.n.bez.
35.14.20↔	Rk d Trksklp a off Hr, oh Ers, b kng Klppnm d Hr	35.35.10↔	Subvalvuläre fibröse o muskuläre Res an d Aortklapp
35.14.99↔	Valvuloplastik d Trikusklap a off Herz, oh Ers, So	35.35.99↔	Operationen an den Trabeculae carneae cordis, sonstige
35.20↔	Herzklappenersatz, Klappe nicht bezeichnet	35.92↔	Erzeug e Cond zwischen rechtem Ventrikel und Pulmonart
35.21.00↔	Aortenklappenersatz mit Graft, n.n.bez.	35.93↔	Erzeugen eines Conduits zwischen linkem Ventrikel und Aorta
35.21.10↔	Aortenklappenersatz mit Graft, Bioprothese	35.95.00↔	Revision einer Korrekturoperation am Herzen, n.n.bez.
35.21.20↔	Implant e klappentragenden Gefprothese, biol Aortklapp	35.95.10↔	Prothesenrefixation eines Herzklappenersatzes, n.n.bez.
35.21.99↔	Aortenklappenersatz mit Graft, sonstige	35.95.11↔	Prothesenrefixation eines Aortenklappenersatzes
35.22.00↔	Sonstiger Aortenklappenersatz, n.n.bez.	35.95.12↔	Prothesenrefixation eines Mitralklappenersatzes
35.22.10↔	Minimal-invasive Implantation einer Aortenklappe, n.n.bez.	35.95.13↔	Prothesenrefixation eines Pulmonalklappenersatzes
35.22.19↔	Minimal-invasive Implantation einer Aortenklappe, sonstige	35.95.14↔	Prothesenrefixation eines Trikuspidalklappenersatzes
35.22.20↔	Aortenklappenersatz durch Autotransplant [Ross-Operation]	35.95.19↔	Prothesenrefixation eines Herzklappenersatzes, sonstige
35.22.30↔	Implant e klappentr Gefprothese, mechanische Aortklapp	35.95.99↔	Revision einer Korrekturoperation am Herzen, sonstige
35.22.99↔	Sonstiger Aortenklappenersatz, sonstige	35.99.00↔	Sonstige Operationen an Herzklappen, n.n.bez.
35.23↔	Mitralklappenersatz mit Graft	35.99.10↔	Sonstige Operationen b kong Klappanom d Herz, n.n.bez.
35.24↔	Sonstiger Mitralklappenersatz	35.99.11↔	Sonstige Op b kong Klappanom d Herz, Aortklapp
35.25.00↔	Pulmonalklappenersatz mit Graft, n.n.bez.	35.99.12↔	Sonstige Operationen b kong Klappanom d Herz, Mitrlkl
35.25.10↔	Pulmonalklappenersatz mit Graft, Bioprothese	35.99.13↔	Sonstige Op b kong Klappanom d Herz, Pulmonalklappe
35.25.20↔	Implant e klappentr Gefprothese, biol Pulmonalklappe	35.99.14↔	Sonstige Op b kong Klappanom d Herz, Trikuspidalklappe
35.25.99↔	Pulmonalklappenersatz mit Graft, sonstige	35.99.15↔	So Op b kong Klappanom d Herz, AV o Trunkusklappe
35.26.00↔	Sonstiger Pulmonalklappenersatz, n.n.bez.	35.99.19↔	Sonstige Op b kong Klappanom d Herz, sonstige Klapp
35.26.10↔	Minimal-invasive Implantation einer Pulmonalklappe, n.n.bez.	35.99.20↔	Sonstige Operationen an Herzklappen, minimal-invasiv
35.26.19↔	Minimal-invasive Implantation einer Pulmonalklappe, sonstige	35.99.99↔	Sonstige Operationen an Herzklappen, sonstige

ADRG F04**Herzklappeneingriff mit Herz-Lungen-Maschine, Dreifacheingriff oder Alter < 1 Jahr oder Eingriff in tiefer Hypothermie**

Prozedur in Tabelle F04-1 und (Prozedur in mindestens drei der Tabellen F04-2, F04-3, F04-4, F04-5, F04-6, F04-7, F04-8 oder Alter < 1 Jahr oder Prozedur in Tabelle F04-9)

DRG F04Z**Herzklappeneingriff mit Herz-Lungen-Maschine, Dreifacheingriff oder Alter < 1 Jahr oder Eingriff in tiefer Hypothermie****Prozedur F04-1**

- | | | | |
|-----------|--|-----------|---|
| 35.10.↔ | Valvuloplastik a offenen Herz, ohne Ers, Klap Ni bez | 35.26.20↔ | Implant e klappentr Gefprothese, Mech Pulmonalklappe |
| 35.11.00↔ | Valvplast d Aortklapp a off Herz, oh Ers, n.n.bez. | 35.26.99↔ | Sonstiger Pulmonalklappenersatz, sonstige |
| 35.11.10↔ | Valvulotomie der Aortenklappe am offenen Herzen | 35.27.↔ | Trikuspidalklappenersatz mit Graft |
| 35.11.20↔ | Rk d Artklpp a off Hr, oh Ers, b kng Klppnm d Hr | 35.28↔ | Sonstiger Trikuspidalklappenersatz |
| 35.11.99↔ | Valvuloplastik d Aortklapp a off Herz, oh Ers, So | 35.33.00↔ | Anuloplastik, n.n.bez. |
| 35.12.00↔ | Valvplast d Mitrkl a off Herz, oh Ers, n.n.bez. | 35.33.10↔ | Anuloplastik der Mitralklappe, n.n.bez. |
| 35.12.10↔ | Valvulotomie der Mitralklappe am offenen Herzen | 35.33.11↔ | Anuloplastik der Mitralklappe, offen |
| 35.12.11↔ | Segelrekonstruktion der Mitralklappe am offenen Herzen | 35.33.19↔ | Anuloplastik der Mitralklappe, sonstige |
| 35.12.20↔ | Rk d Mitrkl a off Hr, oh Ers, b kng Klppnm d Hr | 35.33.20↔ | Anuloplastik der Pulmonalklappe, n.n.bez. |
| 35.12.99↔ | Valvuloplastik d Mitrkl a off Herz, oh Ers, sonstige | 35.33.21↔ | Anuloplastik der Pulmonalklappe, offen |
| 35.13.00↔ | Valvplast d Pulmklapp a off Herz, oh Ers, n.n.bez. | 35.33.29↔ | Anuloplastik der Pulmonalklappe, sonstige |
| 35.13.10↔ | Valvulotomie der Pulmonalklappe am offenen Herzen | 35.33.30↔ | Anuloplastik der Trikuspidalklappe, n.n.bez. |
| 35.13.20↔ | Rk d Plmkpp a off Hr, oh Ers, b kng Klppnm d Hr | 35.33.31↔ | Anuloplastik der Trikuspidalklappe, offen |
| 35.13.99↔ | Valvuloplastik d Pulmklapp a off Herz, oh Ers, So | 35.33.39↔ | Anuloplastik der Trikuspidalklappe, sonstige |
| 35.14.00↔ | Valvplast d Trikusplap a off Herz, oh Ers, n.n.bez. | 35.33.99↔ | Anuloplastik, sonstige |
| 35.14.10↔ | Valvulotomie der Trikuspidalklappe am offenen Herzen | 35.34↔ | Infundibulektomie |
| 35.14.11↔ | Segelrekonstruktion der Trikuspidalklappe am offenen Herzen | 35.35.00↔ | Operationen an den Trabeculae carneae cordis, n.n.bez. |
| 35.14.20↔ | Rk d Trkspklp a off Hr, oh Ers, b kng Klppnm d Hr | 35.35.10↔ | Subvalvuläre fibröse o muskuläre Res an d Aortklapp |
| 35.14.99↔ | Valvuloplastik d Trikusplap a off Herz, oh Ers, So | 35.35.99↔ | Operationen an den Trabeculae carneae cordis, sonstige |
| 35.20↔ | Herzklappenersatz, Klappe nicht bezeichnet | 35.92↔ | Erzeug e Cond zwischen rechtem Ventrikel und Pulmonart |
| 35.21.00↔ | Aortenklappenersatz mit Graft, n.n.bez. | 35.93↔ | Erzeugen eines Conduits zwischen linkem Ventrikel und Aorta |
| 35.21.10↔ | Aortenklappenersatz mit Graft, Bioprothese | 35.95.00↔ | Revision einer Korrekturoperation am Herzen, n.n.bez. |
| 35.21.20↔ | Implant e klappentragenden Gefprothese, biol Aortklapp | 35.95.10↔ | Prothesenrefixation eines Herzklappenersatzes, n.n.bez. |
| 35.21.99↔ | Aortenklappenersatz mit Graft, sonstige | 35.95.11↔ | Prothesenrefixation eines Aortenklappenersatzes |
| 35.22.00↔ | Sonstiger Aortenklappenersatz, n.n.bez. | 35.95.12↔ | Prothesenrefixation eines Mitralklappenersatzes |
| 35.22.10↔ | Minimal-invasive Implantation einer Aortenklappe, n.n.bez. | 35.95.13↔ | Prothesenrefixation eines Pulmonalklappenersatzes |
| 35.22.19↔ | Minimal-invasive Implantation einer Aortenklappe, sonstige | 35.95.14↔ | Prothesenrefixation eines Trikuspidalklappenersatzes |
| 35.22.20↔ | Aortenklappenersatz durch Autotransplant [Ross-Operation] | 35.95.19↔ | Prothesenrefixation eines Herzklappenersatzes, sonstige |
| 35.22.30↔ | Implant e klappentr Gefprothese, mechanische Aortklapp | 35.95.99↔ | Revision einer Korrekturoperation am Herzen, sonstige |
| 35.22.99↔ | Sonstiger Aortenklappenersatz, sonstige | 35.99.00↔ | Sonstige Operationen an Herzklappen, n.n.bez. |
| 35.23↔ | Mitralklappenersatz mit Graft | 35.99.10↔ | Sonstige Operationen b kong Klappanom d Herz, n.n.bez. |
| 35.24↔ | Sonstiger Mitralklappenersatz | 35.99.11↔ | Sonstige Op b kong Klappanom d Herz, Aortklapp |
| 35.25.00↔ | Pulmonalklappenersatz mit Graft, n.n.bez. | 35.99.12↔ | Sonstige Operationen b kong Klappanom d Herz, Mitrkl |
| 35.25.10↔ | Pulmonalklappenersatz mit Graft, Bioprothese | 35.99.13↔ | Sonstige Op b kong Klappanom d Herz, Pulmonalklappe |
| 35.25.20↔ | Implant e klappentr Gefprothese, biol Pulmonalklappe | 35.99.14↔ | Sonstige Op b kong Klappanom d Herz, Trikuspidalklappe |
| 35.25.99↔ | Pulmonalklappenersatz mit Graft, sonstige | 35.99.15↔ | So Op b kong Klappanom d Herz, AV o Trunkusklappe |
| 35.26.00↔ | Sonstiger Pulmonalklappenersatz, n.n.bez. | 35.99.19↔ | Sonstige Op b kong Klappanom d Herz, sonstige Klap |
| 35.26.10↔ | Minimal-invasive Implantation einer Pulmonalklappe, n.n.bez. | 35.99.20↔ | Sonstige Operationen an Herzklappen, minimal-invasiv |
| 35.26.19↔ | Minimal-invasive Implantation einer Pulmonalklappe, sonstige | 35.99.99↔ | Sonstige Operationen an Herzklappen, sonstige |

Prozedur F04-2

- | | | | |
|-----------|---|-----------|---|
| 36.10.00↔ | Aortokoronarer Bypass zur Myokard-Revaskularisation, n.n.bez. | 36.12.99↔ | (Aorto)koronarer Bypass an zwei Koronararterien, sonstige |
| 36.10.11↔ | Aortokor Byp zur MyokRevaskularisation, konv Technik | 36.13.00↔ | (Aorto)koronarer Bypass an drei Koronararterien, n.n.bez. |
| 36.10.12↔ | Aortokor Byp zur MyokRevask, d mininv Technik | 36.13.11↔ | (Aorto)koronarer Byp an 3 Korart, konv Technik |
| 36.10.19↔ | Aortokor Byp zur MyokRevask, sonstige Technik | 36.13.12↔ | (Aorto)koro Byp an 3 Korart, d minimalinvasive Technik |
| 36.10.99↔ | Aortokoronarer Bypass zur Myokard-Revaskularisation, sonstige | 36.13.19↔ | (Aorto)koronarer Byp an 3 Korart, sonstige Technik |
| 36.11.00↔ | (Aorto)koronarer Byp an e einz Korart, n.n.bez. | 36.13.99↔ | (Aorto)koronarer Bypass an drei Koronararterien, sonstige |
| 36.11.11↔ | (Aorto)koronarer Byp an e einz Korart, konv Technik | 36.14.00↔ | (Art)kr (Art)kr Byp an 4 u mhr Krrt, n.n.bz. |
| 36.11.12↔ | (Aorto)koro Byp an e einz Korart, d mininv Technik | 36.14.11↔ | (Aorto)koro Byp an 4 und mehr Korart, konv Technik |
| 36.11.19↔ | (Aorto)koro Byp an e einz Korart, sonstige Technik | 36.14.12↔ | (Aorto)koro Byp an 4 und mehr Korart, d mininv Technik |
| 36.11.99↔ | (Aorto)koronarer Byp an e einz Korart, sonstige | 36.14.19↔ | (Art)kr (Art)kr Byp an 4 u mhr Krrt, S Tch |
| 36.12.00↔ | (Aorto)koronarer Bypass an zwei Koronararterien, n.n.bez. | 36.14.99↔ | (Aorto)koro (Aorto)koro Byp an 4 und mehr Korart, So |
| 36.12.11↔ | (Aorto)koronarer Byp an 2 Korart, konv Technik | 36.15↔ | Einf Byp zwischen A. mammaia int und Koronararterien |
| 36.12.12↔ | (Aorto)koro Byp an 2 Korart, d minimalinvasive Technik | 36.16↔ | Zweifacher A. mammaia interna-Koronararterien Bypass |
| 36.12.19↔ | (Aorto)koro (Aorto)koro Byp an 2 Korart, So Technik | 36.19↔ | Sonstige Bypass-Anastomose zur Myokard Revaskularisation |

Prozedur F04-3

- 35.11.00↔ Valvplast d Aortklapp a off Herz, oh Ers, n.n.bez.
 35.11.10↔ Valvulotomie der Aortenklappe am offenen Herzen
 35.11.20↔ Rk d Artklpp a off Hr, oh Ers, b kng Klppnm d Hr
 35.11.99↔ Valvuloplastik d Aortklapp a off Herz, oh Ers, So
 35.20↔ Herzklappenersatz, Klappe nicht bezeichnet
 35.21.00↔ Aortenklappenersatz mit Graft, n.n.bez.
 35.21.10↔ Aortenklappenersatz mit Graft, Bioprothese
 35.21.20↔ Implant e klappentragenden Gefprothese, biol Aortklapp
 35.21.99↔ Aortenklappenersatz mit Graft, sonstige
 35.22.00↔ Sonstiger Aortenklappenersatz, n.n.bez.
 35.22.10↔ Minimal-invasive Implantation einer Aortenklappe, n.n.bez.
 35.22.19↔ Minimal-invasive Implantation einer Aortenklappe, sonstige
 35.22.20↔ Aortenklappenersatz durch Autotransplant [Ross-Operation]
 35.22.30↔ Implant e klappentr Gefprothese, mechanische Aortklapp
 35.22.99↔ Sonstiger Aortenklappenersatz, sonstige
 35.35.00↔ Operationen an den Trabeculae carneae cordis, n.n.bez.
 35.35.10↔ Subvalvuläre fibröse o muskuläre Res an d Aortklapp
 35.35.99↔ Operationen an den Trabeculae carneae cordis, sonstige
 35.93↔ Erzeugen eines Conduits zwischen linkem Ventrikel und Aorta
- 35.95.00↔ Revision einer Korrekturoperation am Herzen, n.n.bez.
 35.95.10↔ Prothesenrefixation eines Herzklappenersatzes, n.n.bez.
 35.95.11↔ Prothesenrefixation eines Aortenklappenersatzes
 35.95.12↔ Prothesenrefixation eines Mitralklappenersatzes
 35.95.13↔ Prothesenrefixation eines Pulmonalklappenersatzes
 35.95.14↔ Prothesenrefixation eines Trikuspidalklappenersatzes
 35.95.19↔ Prothesenrefixation eines Herzklappenersatzes, sonstige
 35.95.99↔ Revision einer Korrekturoperation am Herzen, sonstige
 35.99.00↔ Sonstige Operationen an Herzklappen, n.n.bez.
 35.99.10↔ Sonstige Operationen b kong Klappanom d Herz, n.n.bez.
 35.99.11↔ Sonstige Op b kong Klappanom d Herz, Aortklapp
 35.99.12↔ Sonstige Operationen b kong Klappanom d Herz, Mitralkl
 35.99.13↔ Sonstige Op b kong Klappanom d Herz, Pulmonalklappe
 35.99.14↔ Sonstige Op b kong Klappanom d Herz, Trikuspidalklappe
 35.99.15↔ So Op b kong Klappanom d Herz, AV o Trunkusklappe
 35.99.19↔ Sonstige Op b kong Klappanom d Herz, sonstige Klapp
 35.99.20↔ Sonstige Operationen an Herzklappen, minimal-invasiv
 35.99.99↔ Sonstige Operationen an Herzklappen, sonstige

Prozedur F04-4

- 35.12.00↔ Valvplast d Mitralkl a off Herz, oh Ers, n.n.bez.
 35.12.10↔ Valvulotomie der Mitralklappe am offenen Herzen
 35.12.11↔ Segelrekonstruktion der Mitralklappe am offenen Herzen
 35.12.20↔ Rk d Mtrkl a off Hr, oh Ers, b kng Klppnm d Hr
 35.12.99↔ Valvuloplastik d Mitralkl a off Herz, oh Ers, sonstige
 35.23↔ Mitralklappenersatz mit Graft
 35.24↔ Sonstiger Mitralklappenersatz
 35.33.00↔ Anuloplastik, n.n.bez.
 35.33.10↔ Anuloplastik der Mitralklappe, n.n.bez.
- 35.33.11↔ Anuloplastik der Mitralklappe, offen
 35.33.19↔ Anuloplastik der Mitralklappe, sonstige
 35.33.20↔ Anuloplastik der Pulmonalklappe, n.n.bez.
 35.33.21↔ Anuloplastik der Pulmonalklappe, offen
 35.33.29↔ Anuloplastik der Pulmonalklappe, sonstige
 35.33.30↔ Anuloplastik der Trikuspidalklappe, n.n.bez.
 35.33.31↔ Anuloplastik der Trikuspidalklappe, offen
 35.33.39↔ Anuloplastik der Trikuspidalklappe, sonstige
 35.33.99↔ Anuloplastik, sonstige

Prozedur F04-5

- 35.14.00↔ Valvplast d Trikusklap a off Herz, oh Ers, n.n.bez.
 35.14.10↔ Valvulotomie der Trikuspidalklappe am offenen Herzen
 35.14.11↔ Segelrekonstruktion der Trikuspidalklappe am offenen Herzen
 35.14.20↔ Rk d Trkspklp a off Hr, oh Ers, b kng Klppnm d Hr
- 35.14.99↔ Valvuloplastik d Trikusklap a off Herz, oh Ers, So
 35.27↔ Trikuspidalklappenersatz mit Graft
 35.28↔ Sonstiger Trikuspidalklappenersatz

Prozedur F04-6

- 35.13.00↔ Valvplast d Pulmklapp a off Herz, oh Ers, n.n.bez.
 35.13.10↔ Valvulotomie der Pulmonalklappe am offenen Herzen
 35.13.20↔ Rk d Plmklpp a off Hr, oh Ers, b kng Klppnm d Hr
 35.13.99↔ Valvuloplastik d Pulmklapp a off Herz, oh Ers, So
 35.25.00↔ Pulmonalklappenersatz mit Graft, n.n.bez.
 35.25.10↔ Pulmonalklappenersatz mit Graft, Bioprothese
 35.25.20↔ Implant e klappentr Gefprothese, biol Pulmonalklappe
 35.25.99↔ Pulmonalklappenersatz mit Graft, sonstige
- 35.26.00↔ Sonstiger Pulmonalklappenersatz, n.n.bez.
 35.26.10↔ Minimal-invasive Implantation einer Pulmonalklappe, n.n.bez.
 35.26.19↔ Minimal-invasive Implantation einer Pulmonalklappe, sonstige
 35.26.20↔ Implant e klappentr Gefprothese, Mech Pulmonalklappe
 35.26.99↔ Sonstiger Pulmonalklappenersatz, sonstige
 35.34↔ Infundibulektomie
 35.92↔ Erzeug e Cond zwischen rechtem Ventrikel und Pulmonart

Prozedur F04-7

- 35.24↔ Sonstiger Mitralklappenersatz
- 35.28↔ Sonstiger Trikuspidalklappenersatz

Prozedur F04-8

- 35.11.00↔ Valvplast d Aortklapp a off Herz, oh Ers, n.n.bez.
 35.11.10↔ Valvulotomie der Aortenklappe am offenen Herzen
 35.11.20↔ Rk d Artklpp a off Hr, oh Ers, b kng Klppnm d Hr
 35.11.99↔ Valvuloplastik d Aortklapp a off Herz, oh Ers, So
 35.43.00↔ Vergröss e besteh Ventrikelseptumdefektes, n.n.bez.
 35.43.10↔ Vergröss e besteh Ventrikelseptumdefektes, off Tech
 35.43.20↔ Vergröss e besteh Ventrikelseptumdefektes, geschl Tech
 35.43.99↔ Vergrösserung e besteh Ventrikelseptumdefektes, So
 35.50↔ Korrektur von nicht näher bez Herzseptdef mit Prothese
 35.51↔ Korr e Vorhofseptumdefektes m Prothese, offene Technik
 35.53↔ Korr e Ventrikelseptumdefektes m Prothese, off Zugang
 35.54↔ Korrektur von Endokardkissendefekten (AV-Kanal) mit Prothese
- 35.60↔ Korrektur e nicht bez Herzseptumdefektes mit BioGraft
 35.61↔ Korrektur eines Vorhofseptumdefektes mit Bio-Graft
 35.62↔ Korrektur eines Ventrikelseptumdefektes mit Bio-Graft
 35.63↔ Korrektur von Endokardkissendefekten (AV-Kanal) mit Bio-Graft
 35.70↔ Sonstige Ni näh bez Korr von Ni näh bez Herzseptdef
 35.71↔ Sonstige nicht näher bez Korr e Vorhofseptumdefektes
 35.72.00↔ Korrektur eines Ventrikelseptumdefektes, n.n.bez.
 35.72.10↔ Verschluss eines erworbenen Ventrikelseptumdefektes
 35.72.99↔ Korrektur eines Ventrikelseptumdefektes, sonstige
 35.73↔ So und Ni näh bez Korr von Endokardkissendef (Avkan)
 35.81↔ Totalkorrektur einer Fallot-Tetralogie
 35.82↔ Totalkorrektur von total falsch mündenden Pulmonalvenen

35.91↔	Interatriale Transposition des venösen Rückflusses	38.85.11↔	Sonstiger chirurgischer Verschluss der A. subclavia
35.94↔	Erzeugen eines Conduits zwischen Vorhof und Pulmonalarterie	38.85.12↔	Sonstiger chirurgischer Verschluss der A. pulmonalis
35.98.00↔	Sonstige Operationen an Herzsepten, n.n.bez.	38.85.13↔	Sonstiger chirurgischer Verschluss des Truncus brachiocephalicus
35.98.10↔	Prktntrnsmnln Vrschl e Vhsptmdfks, n.n.bz.	38.85.19↔	So chir Verschluss von and thorakalen Aa, sonstige
35.98.11↔	Prktrnsl Vrschl e Vhsptmdfks (ein Vrschldv)	38.85.20↔	So chir Verschluss von thorakalen Venen, n.n.bez.
35.98.12↔	Prktrnsl Vrschl e Vhsptmdfks (mhr als ein Vrschldv)	38.85.21↔	Sonstiger chirurgischer Verschluss der V. cava superior
35.98.19↔	Prktntrnsmnln Vrschl e Vhsptmdfks, S	38.85.22↔	Sonstiger chirurgischer Verschluss der V. pulmonalis
35.98.30↔	Perkutanentransluminalen Verschl e Vsd	38.85.23↔	Sonstiger chirurgischer Verschluss der V. subclavia
35.98.99↔	Sonstige Operationen an Herzsepten, sonstige	38.85.28↔	So chir Verschluss von sonst tiefen thorakalen Venen
36.99.00↔	Sonstige Operationen an Herzgefäßen n.n.bez.	38.85.29↔	So chir Verschluss von thorakalen Venen, sonstige
36.99.10↔	Intrakoronare Stammzelltherapie, n.n.bez.	38.85.99↔	So chir Verschluss von and thorakalen Gef, sonstige
36.99.11↔	Intrakor Stammzth oh Anr v Stammzfrakt o kult Verm	39.99.00↔	Sonstige Operationen an Blutgefäßen, n.n.bez.
36.99.12↔	Intrakor Stammzth m Anr v Stammzfrakt o kult Verm	39.99.10↔	Aortopexie
36.99.19↔	Intrakoronare Stammzelltherapie, sonstige	39.99.20↔	Operationen bei kongenitalen Gefäßanomalien, n.n.bez.
36.99.20↔	Operationen bei kongenitalen Anomalien der Herzgefäße	39.99.21↔	Op b kngntlr Anmlie d Artsthms(Stns) o b untrbr Artbnng
36.99.30↔	Rekonstruktion des Koronarostiums	39.99.22↔	Op b kong Anom d A. o V. pulmonalis o b A. lusoria
36.99.40↔	Sympathektomie der Koronararterien	39.99.23↔	Operationen bei kongenitalen Anomalien der V. cava
36.99.99↔	Sonstige Operationen an Herzgefäßen, sonstige	39.99.24↔	Op b kong Kollateralgefäßen und Unifokalisierung
37.99.21↔	Korrektur eines Double-outlet-right-ventricle vom Fallot-Typ	39.99.30↔	Kathinterv Verschluss d Duct arterios Botalli, n.n.bez
37.99.22↔	Korrektur eines sonstigen Double-outlet-right-ventricle	39.99.31↔	Kathinterv Verschluss d Duct arterios Botalli, m Coil
37.99.23↔	Op an e funktionell/morphologisch univentr Herz	39.99.32↔	Kthntrv Vrschl d Dct artrios Btll, m AmpltzDctOccldr
37.99.24↔	Korrektur eines Cor triatriatum	39.99.38↔	Kathinterv Verschluss d Duct arterios Botalli, So
37.99.25↔	Korrektur eines Absent Pulmonary Valve Syndrom	39.99.39↔	Operationen bei sonstigen kongenitalen Gefäßanomalien
38.85.00↔	So chir Verschluss von and thorakalen Gef, n.n.bez.	39.99.99↔	Sonstige Operationen an Blutgefäßen, sonstige
38.85.10↔	So chir Verschluss von and thorakalen Aa, n.n.bez.		

Prozedur F04-9

39.61.13↔	Extrkrp Zklt (ECC) unt tiefr Hypthrm (20 bs unt 26° C)	39.61.14↔	Extrkrp Zklt (ECC) unt prfndr Hypthrm (nt 20° C)
-----------	--	-----------	--

ADRG F05**Koronare Bypass-Operation mit invasiver kardiologischer Diagnostik oder intraoperativer Ablation, mit komplizierenden Prozeduren oder Karotiseingriff oder bestimmte Eingriffe mit HerzLungenMaschine in tiefer Hypothermie**

Mindestens eine Prozedur in Tabelle F05-1 und Prozedur in Tabelle F05-2 und (Komplizierende Prozeduren oder Prozedur in Tabelle F05-3) oder (mindestens eine Prozedur in Tabelle F05-4 und mindestens eine Prozedur in Tabelle F05-5 und (Alter < 1 Jahr oder Komplizierende Prozeduren oder Prozedur in Tabelle F05-6) oder Prozedur in Tabelle F05-7 und Alter < 16 Jahre) und Prozedur in Tabelle F05-8

DRG F05Z**Koronare Bypass-Operation mit invasiver kardiologischer Diagnostik oder intraoperativer Ablation, mit komplizierenden Prozeduren oder Karotiseingriff oder bestimmte Eingriffe mit HerzLungenMaschine in tiefer Hypothermie****Prozedur F05-1**

00.66.00↔	Prkt trnsm Krmgioplast [PTCA] o Krm Athrkt, n.n.bz.	37.23‡↔	Kombinierter Rechts- und Linksherzkatheter
00.66.10↔	Perkutaner translu Verschl e Fistel d Herzkranzgefäße	37.28‡↔	Intrakardiale Echokardiographie (IKE)
00.66.20↔	Koronarangioplastik [PTCA], mit Ballons, n.n.bez.	37.33.00↔	Exz o Destr v and Läs o Gew d Herz, off Zug, n.n.bez.
00.66.21↔	Krmgioplast [PTCA] m mdkmntnfreistzndn Bllns	37.33.10↔	Exz o Destr a Reizleitungssystem, off Zugang, n.n.bez.
00.66.22↔	Korangioplast [PTCA] mit Akbeschichteten Ballons	37.33.11↔	Exz o Dstr a Reizlsystem, off Zg, abltv Mssn b Tchyrhythmie
00.66.29↔	Koronarangioplastik [PTCA], mit Ballons, sonstige	37.33.19↔	Exz o Destr a Reizleitungssystem, off Zugang, sonstige
00.66.99↔	Prkt trnsm Krmgioplast [PTCA] o Krm Athrkt, S	37.33.20↔	Exz von and Läsion oder Gew d Herzens, offener Zugang
35.96.00↔	Perkutane transluminale Valvuloplastik, n.n.bez.	37.33.30↔	Destr von and Läsion oder Gew d Herz, offener Zugang
35.96.09↔	Perkutane transluminale Valvuloplastik, sonstige	37.33.99↔	Exz o Destr von and Läs o Gew d Herz, off Zugang, So
35.96.10↔	Perkutane Valvuloplastik, n.n.bez.	88.43‡↔	Arteriographie der Pulmonalarterien
35.96.20↔	Endovaskuläre Mitralklappenrekonstruktion, n.n.bez.	88.50‡↔	Angiokardiographie, n.n.bez.
35.96.21↔	Endovaskuläre Mitralklappenrekonstruktion, transarteriell	88.52‡↔	Angiokardiographie von Strukturen des rechten Herzens
35.96.22↔	Endovaskuläre Mitralklappenrekonstruktion, transvenös	88.53‡↔	Angiokardiographie von Strukturen des linken Herzens
35.96.23↔	Mitralklappenanuloplastik, endovaskulär	88.54‡↔	Kombinierte Angiokardiographie des rechten und linken Herzens
35.96.29↔	Endovaskuläre Mitralklappenrekonstruktion, sonstige	88.55‡↔	Koronare Arteriographie mit einem einzigen Katheter
37.21‡↔	Rechtsherzkatheter	88.56‡↔	Koronare Arteriographie mit zwei Kathetern
37.22‡↔	Linksherzkatheter	88.57‡↔	Sonstige und nicht näher bezeichnete koronare Arteriographie

Prozedur F05-2

36.10.00↔	Aortokoronarer Bypass zur Myokard-Revaskularisation, n.n.bez.	36.10.19↔	Aortokor Byp zur MyokRevask, sonstige Technik
36.10.11↔	Aortokor Byp zur MyokRevaskularisation, konv Technik	36.10.99↔	Aortokoronarer Bypass zur Myokard-Revaskularisation, sonstige
36.10.12↔	Aortokor Byp zur MyokRevask, d mininv Technik	36.11.00↔	(Aorto)koronarer Byp an e einz Korart, n.n.bez.

36.11.11↔	(Aorto)koronarer Byp an e einz Korart, konv Technik	36.13.12↔	(Aorto)koro Byp an 3 Korart, d minimalinvasive Technik
36.11.12↔	(Aorto)koro Byp an e einz Korart, d mininv Technik	36.13.19↔	(Aorto)koronarer Byp an 3 Korart, sonstige Technik
36.11.19↔	(Aorto)koro Byp an e einz Korart, sonstige Technik	36.13.99↔	(Aorto)koronarer Bypass an drei Koronararterien, sonstige
36.11.99↔	(Aorto)koronarer Byp an e einz Korart, sonstige	36.14.00↔	(Art)kr (Art)kr Byp an 4 u mhr Krrt, n.n.bz.
36.12.00↔	(Aorto)koronarer Bypass an zwei Koronararterien, n.n.bez.	36.14.11↔	(Aorto)koro Byp an 4 und mehr Korart, konv Technik
36.12.11↔	(Aorto)koronarer Byp an 2 Korart, konv Technik	36.14.12↔	(Aorto)koro Byp an 4 und mehr Korart, d mininv Technik
36.12.12↔	(Aorto)koro Byp an 2 Korart, d minimalinvasive Technik	36.14.19↔	(Art)kr (Art)kr Byp an 4 u mhr Krrt, S Tch
36.12.19↔	(Aorto)koro (Aorto)koro Byp an 2 Korart, So Technik	36.14.99↔	(Aorto)koro (Aorto)koro Byp an 4 und mehr Korart, So
36.12.99↔	(Aorto)koronarer Bypass an zwei Koronararterien, sonstige	36.15↔	Einf Byp zwischen A. mammaia int und Koronararterien
36.13.00↔	(Aorto)koronarer Bypass an drei Koronararterien, n.n.bez.	36.16↔	Zweifacher A. mammaia interna-Koronararterien Bypass
36.13.11↔	(Aorto)koronarer Byp an 3 Korart, konv Technik	36.19↔	Sonstige Bypass-Anastomose zur Myokard Revaskularisation

Prozedur F05-3

38.02.00↔	Inzision von anderen Gefässen an Kopf und Hals, n.n.bez.	39.56.49↔	Plastische Rekonstruktion abd Aa m GewPatch, sonstige
38.02.10↔	Inzision von extrakraniellen Arterien an Kopf und Hals	39.56.50↔	Plast Rekonstruktion abd Venen m GewPatch, n.n.bez.
38.02.20↔	Inzision von extrakraniellen Venen an Kopf und Hals, n.n.bez.	39.56.51↔	Plast Rekonstruktion der V. cava inferior mit Gewebe-Patch
38.02.21↔	Inzision der V. jugularis (externa) (interna)	39.56.52↔	Plastische Rekonstruktion der V. iliaca mit Gewebe-Patch
38.02.28↔	Inzis von sonstigen tiefen extrk Venen an Kopf und Ha	39.56.59↔	Plast Rekonstruktion abd Venen m GewPatch, sonstige
38.02.29↔	Inzision von extrakraniellen Venen an Kopf und Hals, sonstige	39.56.60↔	Plast Reko von Gef d unt Extrem m GewPatch, n.n.bez.
38.02.99↔	Inzision von anderen Gefässen an Kopf und Hals, sonstige	39.56.61↔	Plast Reko von Aa d unteren Extrem m GewPatch
38.12↔	Enderarterektomie von anderen Gefässen an Kopf und Hals	39.56.62↔	Plast Reko d V. fem und V.poplitea m GewPatch
38.32.00↔	Resektion von and Gef a Kopf und Ha m Anast, n.n.bez.	39.56.63↔	Plast Reko v sonst tief Venen d unt Extrem m GewPatch
38.32.10↔	Resektion von extrk Aa an Kopf und Hals mit Anast	39.56.64↔	Plast Reko v oberfl Venen d Oberschenkels m GewPatch
38.32.20↔	Res von extrk Venen an Kopf und Ha m Anast, n.n.bez.	39.56.69↔	Plast Reko von Gef d unteren Extrem m GewPatch, So
38.32.21↔	Resektion der V. jugularis mit Anastomose	39.56.99↔	Plast Rekonstruktion e Blgef m GewPatch, sonstige
38.32.22↔	Res von oberfl extrk Venen an Kopf und Ha m Anast	39.57.00↔	Plast Reko m synthetischem Patch Graft, n.n.bez.
38.32.99↔	Resektion von and Gef an Kopf und Ha m Anast, sonstige	39.57.10↔	Plst Rk v Gf an Kpf u H m synth Ptch Grft, n.n.bz.
38.42↔	Resektion von anderen Blutgefässen an Kopf und Hals	39.57.11↔	Plast Reko von intrakr Gef m synthetischem Patch Graft
39.22.00↔	Bypass zwischen Aorta, A. subclavia und A. carotis, n.n.bez.	39.57.12↔	Plast Reko v extrk Aa an Kopf u Ha m synth Patch Graft
39.22.10↔	Bypass an der A. carotis, n.n.bez.	39.57.13↔	Plast Reko d V. jugularis m synthetischem Patch Graft
39.22.11↔	Bypass zwischen A. carotis und A. carotis	39.57.19↔	Plast Reko v Gef an Kopf u Ha m synth Patch Graft, So
39.22.12↔	Bypass zwischen A. carotis und A. vertebralis	39.57.20↔	Plst Rk v Gf d ob Extrm m synth Ptch Grft, n.n.bz.
39.22.13↔	Bypass zwischen A. carotis und A. subclavia	39.57.21↔	Plast Reko von Aa d ob Extrem m synth Patch Graft
39.22.14↔	Bypass zwischen A. carotis und Aorta	39.57.22↔	Plst Rk d V. sbcl.V. axll u V. brchiocphlc m synth Ptch Grft
39.22.19↔	Bypass an der A. carotis, sonstige	39.57.23↔	Plst Rk v snst tief Vv d ob Extrm m synth Ptch Grft
39.22.20↔	Bypass an der A. subclavia, n.n.bez.	39.57.29↔	Plast Reko von Gef d ob Extrem m synth Patch Graft, So
39.22.21↔	Bypass zwischen A. subclavia und Aorta	39.57.30↔	Plast Reko von thor Gef m synth Patch Graft, n.n.bez.
39.22.29↔	Bypass an der A. subclavia, sonstige	39.57.31↔	Plast Reko d thorakalen Aort m synth Patch Graft
39.22.99↔	Bypass zwischen Aorta, A. subclavia und A. carotis, sonstige	39.57.32↔	Plast Reko d V. pulmon m synthetischem Patch Graft
39.28↔	Extrakraniell-intrakranieller Gefäss-Bypass	39.57.33↔	Plast Reko d V. cava superior m synth Patch Graft
39.56.00↔	Plast Rekonstruktion e Blgef m GewPatch, n.n.bez.	39.57.39↔	Plast Reko von thorakalen Gef m synth Patch Graft, So
39.56.10↔	Plast Reko von Gef an Kopf u Ha m GewPatch, n.n.bez.	39.57.40↔	Plast Reko abd Aa m synth Patch Graft, n.n.bez.
39.56.11↔	Plastische Rekonstruktion von intrakr Gef m GewPatch	39.57.41↔	Plast Reko d abd Aort m synthetischem Patch Graft
39.56.12↔	Plastische Rekonstruktion der V. jugularis mit Gewebe-Patch	39.57.42↔	Plast Reko d Truncus coeliacus m synth Patch Graft
39.56.19↔	Plast Reko von Gef an Kopf und Ha m GewPatch, So	39.57.43↔	Plast Reko d A. gastrica m synthetischem Patch Graft
39.56.20↔	Plast Reko von Gef d ob Extrem m GewPatch, n.n.bez.	39.57.44↔	Plast Reko d A. hepatica m synthetischem Patch Graft
39.56.21↔	Plast Rekonstruktion von Aa d ob Extrem m GewPatch	39.57.45↔	Plast Reko d A. lienalis m synthetischem Patch Graft
39.56.22↔	Plst Rk d V. sbcl, V. axll u V. brchiocphlc m GwPtch	39.57.46↔	Plast Reko d A. renalis m synthetischem Patch Graft
39.56.23↔	Plast Reko v sonst tief Venen d ob Extrem m GewPatch	39.57.47↔	Plast Reko d A. mesenterica m synth Patch Graft
39.56.29↔	Plast Reko von Gef d ob Extrem m GewPatch, sonstige	39.57.48↔	Plast Reko d A. iliaca m synthetischem Patch Graft
39.56.30↔	Plast Reko von thorakalen Gef m GewPatch, n.n.bez.	39.57.49↔	Plast Reko abd Aa m synthetischem Patch Graft, So
39.56.31↔	Plastische Rekonstruktion der thorak Aorta mit Gewebe-Patch	39.57.50↔	Plast Reko abd Venen m synth Patch Graft, n.n.bez.
39.56.32↔	Plastische Rekonstruktion der V. pulmonalis mit Gewebe-Patch	39.57.51↔	Plast Reko d V. cava inferior m synth Patch Graft
39.56.33↔	Plastische Rekonstruktion der V. cava sup mit Gewebe-Patch	39.57.52↔	Plast Reko d V. iliaca m synthetischem Patch Graft
39.56.39↔	Plast Reko von thorakalen Gef m GewPatch, sonstige	39.57.59↔	Plast Reko abd Venen m synthetischem Patch Graft, So
39.56.40↔	Plastische Rekonstruktion abd Aa m GewPatch, n.n.bez.	39.57.60↔	Plst Rk v Gf d unt Extrm m synth Ptch Grft, n.n.bz.
39.56.41↔	Plastische Rekonstruktion der abdom Aorta mit Gewebe-Patch	39.57.61↔	Plast Reko von Aa d unteren Extrem m synth Patch Graft
39.56.42↔	Plast Rekonstruktion des Truncus coeliacus mit Gewebe-Patch	39.57.62↔	Plast Reko d V. fem und V.poplitea m synth Patch Graft
39.56.43↔	Plastische Rekonstruktion der A. gastrica mit Gewebe-Patch	39.57.63↔	Plst Rk v snst tief Vv d unt Extrm m synth Ptch Grft
39.56.44↔	Plastische Rekonstruktion der A. hepatica mit Gewebe-Patch	39.57.64↔	Plst Rk v obrfl Vv d Obschnkls m synth Ptch Grft
39.56.45↔	Plastische Rekonstruktion der A. lienalis mit Gewebe-Patch	39.57.69↔	Plast Reko v Gef d unt Extrem m synth Patch Graft, So
39.56.46↔	Plastische Rekonstruktion der A. renalis mit Gewebe-Patch	39.57.99↔	Plast Reko m synthetischem Patch Graft, sonstige
39.56.47↔	Plast Rekonstruktion der A. mesenterica mit Gewebe-Patch	39.58↔	Plast Rekonstruktion e Blgef m Patch Graft n.n.bez.
39.56.48↔	Plastische Rekonstruktion der A. iliaca mit Gewebe-Patch		

Prozedur F05-4

01.14.00↔	Offene Biopsie am Gehirn, n.n.bez.	01.14.99↔	Offene Biopsie am Gehirn, sonstige
01.14.10↔	Stereotaktische offene Biopsie am Gehirn	01.21↔	Inzision und Drainage an den kranialen Sinus

02.13↔	Ligatur eines Gefässes der Hirnhäute	35.35.99↔	Operationen an den Trabeculae carneae cordis, sonstige
03.99.00↔	So Op an Rm und Strukturen d Spinalkanals, n.n.bez.	35.39.00↔	Op an and an d Herzkl angrenz Strukturen, n.n.bez.
03.99.10↔	Op an intraspinalen Blgef (z.B. Ligat, Destr, Res)	35.39.10↔	Supravalvuläre Resektion, Herzklappe, n.n.bez.
03.99.19↔	Sonstige Operationen an intraspinalen Blutgefässen	35.39.11↔	Supravalvuläre Resektion, Aortenklappe
03.99.20↔	Op a spin Liqsys, Anl e subkut Reserv a spin Liqsys	35.39.12↔	Supravalvuläre Resektion, Pulmonalklappe
03.99.21↔	Op a spn Lqsys,Rv sbkt Rsrv,Kth o Medp z intrth u epd Infs	35.39.19↔	Supravalvuläre Resektion, sonstige Herzklappe
03.99.22↔	Op a spin Liqsys, Entf e subkut Reserv a spin Liqsys	35.39.99↔	Op an and an d Herzkl angrenz Strukturen, sonstige
03.99.29↔	Sonstige Operationen am spinalen Liquorsystem	35.41.00↔	Vergrosserung e bestehenden Vorhofseptumdefektes, n.n.bez.
03.99.30↔	Rv (h Erstz) d Elktrd(n) e epd Neurstm, Stbl, Enzlsys	35.41.10↔	Vergrosserung e besteh Vorhofseptumdefektes, off Tech
03.99.31↔	Rv (h Erstz) d Elktrd(n) e epd Neurstm, Stbl, Mhrfsys	35.41.20↔	Vergross e besteh Vorhofseptumdefektes, geschl Tech
03.99.32↔	Rv(h Erstz)d Elktrd(n)e epd Neurstm,Plttnl,Enzlsys	35.41.99↔	Vergrosserung e bestehenden Vorhofseptumdefektes, sonst
03.99.33↔	Rv (h Erstz) d Elktrd(n) e epd Neurstm, Plttnl, Mhrfsys	35.42.00↔	Bildung von Herzseptumdefekten, n.n.bez.
03.99.40↔	Rev (oh Ersetz) e Kath zur intrath u epidularen Infus	35.42.10↔	Bildung von Herzseptumdefekten, offene Technik
03.99.41↔	Entf e Katheters zur intrathekalen und epid Infusion	35.42.20↔	Bildung von Herzseptumdefekten, geschlossene Technik
03.99.99↔	So Op an Rm und Strukturen d Spinalkanals, So	35.42.99↔	Bildung von Herzseptumdefekten, sonstige
31.79.00↔	Sonstige Plast Rekonstruktion an d Trachea, n.n.bez.	35.43.00↔	Vergross e besteh Ventrikelseptumdefektes, n.n.bez.
31.79.10↔	Erweiterungsplastik eines Tracheostoma	35.43.10↔	Vergross e besteh Ventrikelseptumdefektes, off Tech
31.79.11↔	Plastische Rekonstruktion (Tracheatransplantation)	35.43.20↔	Vergross e besteh Ventrikelseptumdefektes, geschl Tech
31.79.12↔	Tracheopexie	35.43.99↔	Vergrosserung e besteh Ventrikelseptumdefektes, So
31.79.13↔	End-zu-End-Anastomose der Trachea (bei Ruptur)	35.50↔	Korrektur von nicht näher bez Herzseptdef mit Prothese
31.79.14↔	Cricotracheale Resektion	35.51↔	Korr e Vorhofseptumdefektes m Prothese, offene Technik
31.79.15↔	Sonstige (Plast) Reko an d Trachea b Trachealstenose	35.53↔	Korr e Ventrikelseptumdefektes m Prothese, off Zugang
31.79.99↔	Sonstige plastische Rekonstruktion an der Trachea, sonstige	35.54↔	Korrektur von Endokardkissendefekten (AV-Kanal) mit Prothese
35.00↔	Valvulotomie am geschlossenen Herzen, Klappe nicht bez	35.60↔	Korrektur e nicht bez Herzseptumdefektes mit BioGraft
35.01↔	Valvulotomie am geschlossenen Herzen, Aortenklappe	35.61↔	Korrektur eines Vorhofseptumdefektes mit Bio-Graft
35.02↔	Valvulotomie am geschlossenen Herzen, Mitralklappe	35.62↔	Korrektur eines Ventrikelseptumdefektes mit Bio-Graft
35.03↔	Valvulotomie am geschlossenen Herzen, Pulmonalklappe	35.63↔	Korrektur von Endokardkissendefekten (AV-Kanal) mit Bio-Graft
35.04↔	Valvulotomie am geschlossenen Herzen, Trikuspidalklappe	35.70↔	Sonstige Ni näh bez Korr von Ni näh bez Herzseptdef
35.10↔	Valvuloplastik a offenen Herz, ohne Ers, Klap Ni bez	35.71↔	Sonstige nicht näher bez Korr e Vorhofseptumdefektes
35.11.00↔	Valvplast d Aortklapp a off Herz, oh Ers, n.n.bez.	35.72.00↔	Korrektur eines Ventrikelseptumdefektes, n.n.bez.
35.11.10↔	Valvulotomie der Aortenklappe am offenen Herzen	35.72.10↔	Verschluss eines erworbenen Ventrikelseptumdefektes
35.11.20↔	Rk d Artklp a off Hr, oh Ers, b kng Klppnm d Hr	35.72.99↔	Korrektur eines Ventrikelseptumdefektes, sonstige
35.11.99↔	Valvuloplastik d Aortklapp a off Herz, oh Ers, So	35.73↔	So und Ni näh bez Korr von Endokardkissendef (Avkan)
35.12.00↔	Valvplast d Mitralkl a off Herz, oh Ers, n.n.bez.	35.82↔	Totalkorrektur von total falsch mündenden Pulmonalvenen
35.12.10↔	Valvulotomie der Mitralklappe am offenen Herzen	35.91↔	Interatriale Transposition des venösen Rückflusses
35.12.11↔	Segelrekonstruktion der Mitralklappe am offenen Herzen	35.94↔	Erzeugen eines Conduits zwischen Vorhof und Pulmonalarterie
35.12.20↔	Rk d Mtrkl a off Hr, oh Ers, b kng Klppnm d Hr	35.98.00↔	Sonstige Operationen an Herzsepten, n.n.bez.
35.12.99↔	Valvuloplastik d Mitralkl a off Herz, oh Ers, sonstige	35.98.10↔	Prktntrnsmnln Vrschl e Vhsptmdfks, n.n.bz.
35.13.00↔	Valvplast d Pulmklapp a off Herz, oh Ers, n.n.bez.	35.98.11↔	Prktrnsl Vrschl e Vhsptmdfks (ein Vrschldv)
35.13.10↔	Valvulotomie der Pulmonalklappe am offenen Herzen	35.98.12↔	Prktrnsl Vrschl e Vhsptmdfks (mhr als ein Vrschldv)
35.13.20↔	Rk d Plmkpp a off Hr, oh Ers, b kng Klppnm d Hr	35.98.19↔	Prktntrnsmnln Vrschl e Vhsptmdfks, S
35.13.99↔	Valvuloplastik d Pulmklapp a off Herz, oh Ers, So	35.98.30↔	Perkutanentransluminalen Verschl e Vsd
35.14.00↔	Valvplast d Trikusklap a off Herz, oh Ers, n.n.bez.	35.98.99↔	Sonstige Operationen an Herzsepten, sonstige
35.14.10↔	Valvulotomie der Trikuspidalklappe am offenen Herzen	35.99.00↔	Sonstige Operationen an Herzklappen, n.n.bez.
35.14.11↔	Segelrekonstruktion der Trikuspidalklappe am offenen Herzen	35.99.10↔	Sonstige Operationen b kong Klappanom d Herz, n.n.bez.
35.14.20↔	Rk d Trkspklp a off Hr, oh Ers, b kng Klppnm d Hr	35.99.11↔	Sonstige Op b kong Klappanom d Herz, Aortklapp
35.14.99↔	Valvuloplastik d Trikusklap a off Herz, oh Ers, So	35.99.12↔	Sonstige Operationen b kong Klappanom d Herz, Mitralkl
35.19.00↔	Valvuloplastik a off Herz, oh Ers, So Klap, n.n.bez.	35.99.13↔	Sonstige Op b kong Klappanom d Herz, Pulmonalklappe
35.19.10↔	Rk e AVKlp a off Hr, oh Ers, b kng Klppnm d Hr	35.99.14↔	Sonstige Op b kong Klappanom d Herz, Trikuspidalklappe
35.19.11↔	Rk e Trncsklpp a off Hr, oh Ers, b kng Klppnm d Hr	35.99.15↔	So Op b kong Klappanom d Herz, AV o Trunkusklappe
35.19.99↔	Valvuloplastik a off Herz, oh Ers, So Klap, So	35.99.19↔	Sonstige Op b kong Klappanom d Herz, sonstige Klap
35.29.00↔	Herzklappenersatz, sonstige Klappe, n.n.bez.	35.99.20↔	Sonstige Operationen an Herzklappen, minimal-invasiv
35.29.10↔	Ers d AVKlappe b kongenitalen Klappenanomalien d Herz	35.99.99↔	Sonstige Operationen an Herzklappen, sonstige
35.29.20↔	Ers d Truncusklap b kongenitalen Klappanom d Herz	36.03↔	Koronarangioplastik am offenen Thorax
35.29.99↔	Herzklappenersatz, sonstige Klappe, sonstige	36.17↔	Abdomino-koronarer Arterien-Bypass
35.31↔	Papillarmuskeloperation	36.2↔	Myokard-Revaskularisation mit Arterien-Implantat
35.32↔	Sehnenfaden-Operation	36.31↔	Transmyokardiale Revaskularisation am offenen Thorax
35.33.00↔	Anuloplastik, n.n.bez.	36.32↔	Sonstige transmyokardiale Revaskularisation
35.33.10↔	Anuloplastik der Mitralklappe, n.n.bez.	36.33↔	Endoskopische transmyokardiale Revaskularisation
35.33.11↔	Anuloplastik der Mitralklappe, offen	36.34↔	Perkutane transmyokardiale Revaskularisation
35.33.19↔	Anuloplastik der Mitralklappe, sonstige	36.39.00↔	Sonstige Herz-Revaskularisation, n.n.bez.
35.33.20↔	Anuloplastik der Pulmonalklappe, n.n.bez.	36.39.10↔	Herz-Revaskularisation durch Koronararterienpatch
35.33.21↔	Anuloplastik der Pulmonalklappe, offen	36.39.11↔	Revision eines Koronararterienbypass
35.33.29↔	Anuloplastik der Pulmonalklappe, sonstige	36.39.12↔	Neuanlage eines Koronararterienbypass
35.33.30↔	Anuloplastik der Trikuspidalklappe, n.n.bez.	36.39.13↔	Transposition von Koronararterien
35.33.31↔	Anuloplastik der Trikuspidalklappe, offen	36.39.14↔	HerzRevask m fr A. mamm intTx (IMATx)
35.33.39↔	Anuloplastik der Trikuspidalklappe, sonstige	36.39.99↔	Sonstige Herz-Revaskularisation, sonstige
35.33.99↔	Anuloplastik, sonstige	36.91↔	Korrektur eines Koronargefäss-Aneurysmas
35.35.00↔	Operationen an den Trabeculae carneae cordis, n.n.bez.	36.99.00↔	Sonstige Operationen an Herzgefässen n.n.bez.
35.35.10↔	Subvalvuläre fibröse o muskuläre Res an d Aortklapp	36.99.10↔	Intrakoronare Stammzelltherapie, n.n.bez.

36.99.11↔	Intrakor Stammzth oh Anr v Stammzfrakt o kult Verm	37.64.60↔	Entfernung eines äußeren Myokardunterstützungssystems
36.99.12↔	Intrakor Stammzth m Anr v Stammzfrakt o kult Verm	37.64.70↔	Entf e transvasal platzierten axial Pumpe z KreisLunt
36.99.19↔	Intrakoronare Stammzelltherapie, sonstige	37.64.99↔	Entfernung von herzunterstützenden Systemen, sonstige
36.99.20↔	Operationen bei kongenitalen Anomalien der Herzgefäße	37.65.00↔	Implant von äusserlichem herzunterst System, n.n.bez.
36.99.30↔	Rekonstruktion des Koronarostiums	37.65.10↔	Implnt(ffn chr)e extrk Pmp(z.B. Kreislp o Zntrpmp),nnbz
36.99.40↔	Sympathektomie der Koronararterien	37.65.11↔	Imp(ffn chr)e extrk Pmp(z.B. Kreislp o Zntrpmp),unvntr
36.99.99↔	Sonstige Operationen an Herzgefäßen, sonstige	37.65.12↔	Implnt(ffn chr)e extrk Pmp(z.B. Kreislp o Zntrpmp),bv
37.10↔	Inzision am Herzen n.n.bez.	37.65.19↔	Implnt(ffn chr)e extrk Pmp(z.B. Kreislp o Zntrpmp),S
37.11.00↔	Kardiotomie, n.n.bez.	37.65.20↔	Implant (offen chir) e parakorporalen Pumpe, n.n.bez.
37.11.10↔	Epikardiale, endokardiale und epimyokardiale Inzision	37.65.21↔	Implant (offen chir) e parak Pumpe, univentrikulär
37.11.99↔	Kardiotomie, sonstige	37.65.22↔	Implantation (offen chir) e parakorporalen Pumpe, biv
37.12↔	Perikardiotomie	37.65.29↔	Implant (offen chir) e parakorporalen Pumpe, sonstige
37.24.00↔	Perikardbiopsie, n.n.bez.	37.65.50↔	Dauer d Beh m e unvntr extrk Pumpe, n.n.bez.
37.24.10↔	Geschlossene [perkutane] [Nadel-] Biopsie des Perikards	37.65.51↔	Dauer d Bh m e unvntr extrk Pmp: wng als 48 Std
37.24.20↔	Offene Perikardbiopsie	37.65.52↔	Dauer d Bh m e unvntr extrk Pmp: 48 bs unt 96 Std
37.24.99↔	Perikardbiopsie, sonstige	37.65.53↔	Dauer d Beh m e univentr extrak Pumpe: 96 Std u läng
37.25.00↔	Herzbiopsie, n.n.bez.	37.65.60↔	Dauer d Beh mit e biv extrakorporalen Pumpe, n.n.bez.
37.25.10↔	Geschlossene [perkutane] [Nadel-] Biopsie des Myokards	37.65.61↔	Dauer d Beh m e biv extrak Pumpe: weniger als 48 Std
37.25.20↔	Transvasale Biop des Endokards, Myokards u Endomyokards	37.65.62↔	Dauer d Beh m e biv extrak Pumpe: 48 bis unter 96 Std
37.25.30↔	Herzbiopsie, offen	37.65.69↔	Dauer d Beh mit e biv extrak Pumpe: mehr Stunden
37.25.99↔	Herzbiopsie, sonstige	37.65.99↔	Implant von äusserlichem herzunterst System, sonstige
37.31.00↔	Perikardektomie, n.n.bez.	37.66.00↔	Einsetz von implantbar herzunterst System, n.n.bez.
37.31.10↔	Perikardektomie, partiell	37.66.10↔	Implant (offen chir) e intrakorporalen Pumpe, n.n.bez.
37.31.20↔	Perikardektomie, total	37.66.11↔	Implant (offen chir) e intrakorp Pumpe, univentrikulär
37.31.30↔	Adhäsioolyse am Perikard	37.66.12↔	Implantation (offen chir) e intrakorporalen Pumpe, biv
37.31.99↔	Perikardektomie, sonstige	37.66.19↔	Implant (offen chir) e intrakorporalen Pumpe, sonstige
37.32↔	Aneurysmektomie am Herzen	37.66.99↔	Einsetz von implantbar herzunterst System, sonstige
37.33.00↔	Exz o Destr v and Lös o Gew d Herz, off Zug, n.n.bez.	37.67↔	Implantation eines herzmuskelstimulierenden Systems
37.33.10↔	Exz o Destr a Reizleitungssystem, off Zugang, n.n.bez.	37.68.00↔	Einsetz von perkut ext herzunterst System, n.n.bez.
37.33.11↔	Exz o Dstr a Reizlsystm,off Zg,abltv Mssn b Tchryrhythmie	37.68.10↔	Prkt Enf e Intraaort Bllnp (IABP), Bh Dauer n.n.bz.
37.33.19↔	Exz o Destr a Reizleitungssystem, off Zugang, sonstige	37.68.11↔	Prkt Enf e Intraaort Bllnp(IABP),Bh Dauer bs unt48Std
37.33.20↔	Exz von and Läsion oder Gew d Herzens, offener Zugang	37.68.12↔	Prkt Enf e Intraaort Bllnp(IABP),BhdL Dauer zw48u95Std
37.33.30↔	Destr von and Läsion oder Gew d Herz, offener Zugang	37.68.19↔	Prkt Enf e Intraaort Bllnp (IABP), BhdL Dauer mhr Std
37.33.99↔	Exz o Destr von and Lös o Gew d Herz, off Zugang, So	37.68.20↔	Implnt e intvs,unvntr,axial Pmp z KreisInt,Dauer nnbz
37.35↔	Partielle Ventrikulektomie	37.68.21↔	Imp intvs,unvntr,axial Pmp z KreisInt,Dauer d Bh bs unt48Std
37.41↔	Implant von prothetischem herzunterst System a Herz	37.68.22↔	Imp intvs,unvntr,axial Pmp z KreisInt,Dauer zw48u95Std
37.49↔	Sonstige plastische Rekonstruktion am Herzen und Perikard	37.68.23↔	Imp intvs,unvntr,axial Pmp z KreisInt,Dauer zw96u119Std
37.4x.00↔	Plastische Rekonstruktion von Herz und Perikard, n.n.bez.	37.68.29↔	Imp intvs,unvntr,axial Pmp z KreisInt,Dauer120Std u mhr
37.4x.10↔	Naht des Perikardes (nach Verletzung)	37.68.30↔	Implnt e intvs, bv, axial Pmp z KreisInt, Dauer n.n.bz.
37.4x.11↔	Plastische Rekonstruktion des Perikards, sonstige	37.68.31↔	Imp intvs,bv,axial Pmp z KreisInt,Dauer d Bh bs unt48Std
37.4x.20↔	Naht des Myokardes (nach Verletzung)	37.68.32↔	Implnt e intvs,bv,axial Pmp z KreisInt,Dauer zw48u95Std
37.4x.21↔	Plastische Rekonstruktion des Myokard, sonstige	37.68.33↔	Implnt e intvs,bv,axial Pmp z KreisInt,Dauer zw96u119Std
37.4x.99↔	Plastische Rekonstruktion von Herz und Perikard, sonstige	37.68.39↔	Implnt e intvs,bv,axial Pmp z KreisInt,Dauer120Std u mhr
37.52↔	Implantation eines kompletten Herzersatzsystems	37.68.40↔	Entfernung einer intravasalen axialen Pumpe, n.n.bez.
37.53↔	Ers o Repar d thor Einheit e kompl Herzersatzsyst	37.68.41↔	Entfernung einer intravasalen, univentrikulären axialen Pumpe
37.54↔	Ers o Rpr v snst implntbr Bstndt e kmpl Hrzrszstysst	37.68.42↔	Entfernung einer intravasalen, biventrikulären axialen Pumpe
37.61.00↔	Implantation einer intraaortalen Ballonpumpe, n.n.bez.	37.68.49↔	Entfernung einer intravasalen, axialen Pumpe, sonstige
37.61.10↔	Implantation einer intraaortalen Ballonpumpe, offen chirurgisch	37.68.99↔	Einsetz von perkut ext herzunterst System, sonstige
37.61.20↔	Dauer d Beh mit einer intraaortalen Ballonp, n.n.bez.	37.91↔	Offene Herzmassage
37.61.21↔	Dauer d Beh m e Intraaort Ballonp: weniger als 48 Std	37.99.00↔	Sonstige Operationen an Herz und Perikard, n.n.bez.
37.61.22↔	Dauer d Beh m e Intraaort Ballonp: 48 bis unter 96 Std	37.99.10↔	Intramyokardiale Stammzelltherapie, n.n.bez.
37.61.29↔	Dauer d Beh mit e intraaortalen Ballonp: mehr Stunden	37.99.11↔	Intramyok Stammzth oh Anr v Stammzfrakt o kult Verm
37.61.99↔	Implantation einer intraaortalen Ballonpumpe, sonstige	37.99.12↔	Intramyok Stammzth m Anr v Stammzfrakt o kult Verm
37.62↔	Einsetzen von nicht-implantierbarem herzunterstütz System	37.99.19↔	Intramyokardiale Stammzelltherapie, sonstige
37.63.00↔	Reparatur von herzunterstützendem System, n.n.bez.	37.99.20↔	Operationen bei kongenitalen Anomalien des Herzens, n.n.bez.
37.63.10↔	Isl Pmpw(N offn chr)e extrk Pmp(Kreislp o Zntrpmp),nnbz	37.99.29↔	Operationen bei kongenitalen Anomalien des Herzens, sonstige
37.63.11↔	Isl Pmpw(N offn chr)e extrk Pmp(Kreislp o Zntrpmp),unvntr	37.99.30↔	Ligatur eines Herzohres
37.63.12↔	Isl Pmpw(N offn chr)e extrk Pmp(Kreislp o Zntrpmp),bv	37.99.80↔	Reoperation an Herz und Perikard
37.63.19↔	Isl Pmpwch(N offn chr)e extrk Pmp(Kreislp o Zntrpmp),S	37.99.99↔	Sonstige Operationen an Herz und Perikard, sonstige
37.63.20↔	Isol Pumpwech (Ni offen chir) e parak Pumpe, n.n.bez.	38.01↔	Inzision von intrakraniellen Gefässen
37.63.21↔	Isol Pumpwech (Ni offen chir) e parak Pumpe, univentr	38.02.00↔	Inzision von anderen Gefässen an Kopf und Hals, n.n.bez.
37.63.22↔	Isol Pumpenwechsel (Ni offen chir) e parak Pumpe, biv	38.02.10↔	Inzision von extrakraniellen Arterien an Kopf und Hals
37.63.29↔	Isol Pumpwech (Ni offen chir) e parak Pumpe, sonstige	38.02.20↔	Inzision von extrakraniellen Venen an Kopf und Hals, n.n.bez.
37.63.99↔	Reparatur von herzunterstützendem System, sonstige	38.02.21↔	Inzision der V. jugularis (externa) (interna)
37.64.00↔	Entfernung von herzunterstützenden Systemen, n.n.bez.	38.02.28↔	Inzis von sonstigen tiefen extrk Venen an Kopf und Ha
37.64.10↔	Entfernung einer intraaortalen Ballonpumpe	38.02.29↔	Inzision von extrakraniellen Venen an Kopf und Hals, sonstige
37.64.20↔	Entfernung einer extrakorporalen Pumpe	38.02.99↔	Inzision von anderen Gefässen an Kopf und Hals, sonstige
37.64.30↔	Entfernung einer parakorporalen Pumpe	38.03.00↔	Inzision von Gefässen der oberen Extremität, n.n.bez.
37.64.40↔	Entfernung eines kompletten Herzersatzsystems (Kunstherz)	38.03.10↔	Inzision von Arterien der oberen Extremität, n.n.bez.
37.64.50↔	Entfernung einer intrakorporalen Pumpe	38.03.11↔	Inzision der A. axillaris

38.03.19↔	Inzision von sonstigen Arterien des Oberarms	38.18.10↔	Endarterektomie der A. femoralis (communis) (superficialis)
38.03.20↔	Inzision von Arterien des Unterarms	38.18.11↔	Endarterektomie der A. profunda femoris
38.03.21↔	Inzision von Arterien der Hand	38.18.12↔	Endarterektomie der A. poplitea
38.03.30↔	Inzision von Venen der oberen Extremität, n.n.bez.	38.18.99↔	Endarterektomie von Gefässen der unteren Extremität, sonstige
38.03.31↔	Inzision der V. axillaris	38.21↔	Biopsie eines Blutgefässes
38.03.38↔	Inzision von sonstigen tiefen Venen der oberen Extremität	38.32.00↔	Resektion von and Gef a Kopf und Ha m Anast, n.n.bez.
38.03.39↔	Inzision von Venen der oberen Extremität, sonstige	38.32.10↔	Resektion von extkr Aa an Kopf und Hals mit Anast
38.03.99↔	Inzision von Gefässen der oberen Extremität, sonstige	38.32.20↔	Res von extkr Venen an Kopf und Ha m Anast, n.n.bez.
38.04.00↔	Inzision der Aorta, n.n.bez.	38.32.21↔	Resektion der V. jugularis mit Anastomose
38.04.10↔	Inzision von Aorta ascendens und Aortenbogen	38.32.22↔	Res von oberfl extkr Venen an Kopf und Ha m Anast
38.04.20↔	Inzision der Aorta descendens	38.32.99↔	Resektion von and Gef an Kopf und Ha m Anast, sonstige
38.04.30↔	Inzision der Aorta abdominalis	38.33.00↔	Resektion von Gef d oberen Extrem (m Anast), n.n.bez.
38.04.99↔	Inzision der Aorta, sonstige	38.33.10↔	Resektion von Aa d oberen Extrem mit Anast, n.n.bez.
38.05.00↔	Inzision von anderen thorakalen Gefässen, n.n.bez.	38.33.11↔	Resektion von Arterien des Oberarmes mit Anastomose
38.05.10↔	Inzision von anderen thorakalen Arterien	38.33.12↔	Resektion der A. ulnaris mit Anastomose
38.05.20↔	Inzision von thorakalen Venen, n.n.bez.	38.33.13↔	Resektion von sonst Arterien des Unterarmes mit Anastomose
38.05.21↔	Inzision von thorakalen tiefen Venen	38.33.14↔	Resektion von Arterien der Hand mit Anastomose
38.05.29↔	Inzision von thorakalen Venen, sonstige	38.33.20↔	Resektion von Venen d oberen Extrem m Anast, n.n.bez.
38.05.99↔	Inzision von anderen thorakalen Gefässen, sonstige	38.33.21↔	Resektion der V. axillaris mit Anastomose
38.06.00↔	Inzision von abdominalen Arterien, n.n.bez.	38.33.22↔	Res von sonstigen tiefen Venen d ob Extrem m Anast
38.06.10↔	Inzision von viszeralen Arterien, n.n.bez.	38.33.23↔	Resektion von oberfl Venen d ob Extrem m Anast
38.06.11↔	Inzision des Truncus coeliacus	38.33.99↔	Resektion von Gef d oberen Extrem (m Anast), sonstige
38.06.12↔	Inzision der A. gastrica	38.34.00↔	Resektion der Aorta mit Anastomose, n.n.bez.
38.06.13↔	Inzision der A. hepatica	38.34.10↔	Resektion d Aort ascendens und d Aortenbogens m Anast
38.06.14↔	Inzision der A. lienalis	38.34.20↔	Resektion der Aorta descendens mit Anastomose
38.06.15↔	Inzision der A. renalis	38.34.30↔	Resektion der Aorta abdominalis mit Anastomose
38.06.16↔	Inzision der A. mesenterialis	38.34.99↔	Resektion der Aorta mit Anastomose, sonstige
38.06.17↔	Inzision der A. lumbalis	38.35.00↔	Resektion von thorakalen Gefässen mit Anastomose, n.n.bez.
38.06.18↔	Inzision der A. iliaca	38.35.10↔	Resektion von thorakalen Arterien mit Anastomose, n.n.bez.
38.06.19↔	Inzision von viszeralen Arterien, sonstige	38.35.11↔	Resektion der A. subclavia mit Anastomose
38.06.99↔	Inzision von abdominalen Arterien, sonstige	38.35.12↔	Resektion des Truncus brachiocephalicus mit Anastomose
38.07.00↔	Inzision von abdominalen Venen, n.n.bez.	38.35.13↔	Resektion der A. pulmonalis mit Anastomose
38.07.10↔	Inzision von tiefen abdominalen Venen, n.n.bez.	38.35.19↔	Resektion von thorakalen Arterien mit Anastomose, sonstige
38.07.11↔	Inzision der V. cava inferior	38.35.20↔	Resektion von thorakalen Venen mit Anastomose, n.n.bez.
38.07.12↔	Inzision der V. iliaca	38.35.21↔	Resektion der V. pulmonalis mit Anastomose
38.07.19↔	Inzision von tiefen abdominalen Venen, sonstige	38.35.22↔	Resektion der V. subclavia mit Anastomose
38.07.99↔	Inzision von abdominalen Venen, sonstige	38.35.23↔	Resektion der V. cava superior mit Anastomose
38.08.00↔	Inzision von Arterien der unteren Extremität, n.n.bez.	38.35.28↔	Res von thorakalen von sonstigen tiefen Venen m Anast
38.08.10↔	Inzision der A. femoralis (communis) (superficialis)	38.35.29↔	Resektion von thorakalen Venen mit Anastomose, sonstige
38.08.11↔	Inzision der A. profunda femoris	38.35.99↔	Resektion von thorakalen Gefässen mit Anastomose, sonstige
38.08.12↔	Inzision der A. poplitea	38.36.00↔	Resektion von abdominalen Arterien mit Anastomose, n.n.bez.
38.08.99↔	Inzision von Arterien der unteren Extremität, sonstige	38.36.10↔	Resektion von viszeralen Arterien mit Anastomose, n.n.bez.
38.10↔	Endarterektomie, Lokalisation n.n.bez.	38.36.11↔	Resektion des Truncus coeliacus mit Anastomose
38.11↔	Endarterektomie von intrakraniellen Gefässen	38.36.12↔	Resektion der A. gastrica mit Anastomose
38.12↔	Endarterektomie von anderen Gefässen an Kopf und Hals	38.36.13↔	Resektion der A. hepatica mit Anastomose
38.13↔	Endarterektomie von Gefässen der oberen Extremität	38.36.14↔	Resektion der A. lienalis mit Anastomose
38.14.00↔	Endarterektomie der Aorta, n.n.bez.	38.36.15↔	Resektion der A. renalis mit Anastomose
38.14.10↔	Endarterektomie von Aorta ascendens und Aortenbogen	38.36.16↔	Resektion der A. mesenterialis mit Anastomose
38.14.20↔	Endarterektomie der Aorta descendens	38.36.17↔	Resektion der A. iliaca mit Anastomose
38.14.30↔	Endarterektomie der Aorta abdominalis	38.36.19↔	Resektion von viszeralen Arterien mit Anastomose, sonstige
38.14.99↔	Endarterektomie der Aorta, sonstige	38.36.99↔	Resektion von abdominalen Arterien mit Anastomose, sonstige
38.15.00↔	Endarterektomie der anderen thorakalen Gefässe, n.n.bez.	38.37.00↔	Resektion von abdominalen Venen mit Anastomose, n.n.bez.
38.15.10↔	Endarterektomie der A. subclavia	38.37.10↔	Resektion von tiefen abdomin Venen mit Anastomose, n.n.bez.
38.15.20↔	Endarterektomie des Truncus brachiocephalicus	38.37.11↔	Resektion der V. cava inferior mit Anastomose
38.15.30↔	Endarterektomie der A. pulmonalis	38.37.12↔	Resektion der V.iliaca mit Anastomose
38.15.40↔	Endarterektomie der V. pulmonalis	38.37.19↔	Resektion von tiefen abdomin Venen mit Anastomose, sonst
38.15.99↔	Endarterektomie der anderen thorakalen Gefässe, sonstige	38.37.99↔	Resektion von abdominalen Venen mit Anastomose, sonstige
38.16.00↔	Endarterektomie von abdominalen Arterien, n.n.bez.	38.38.00↔	Resektion von Aa d unteren Extrem mit Anast, n.n.bez.
38.16.10↔	Endarterektomie von viszeralen Arterien, n.n.bez.	38.38.10↔	Resektion d A. fem m Anast (communis) (superficialis)
38.16.11↔	Endarterektomie des Truncus coeliacus	38.38.11↔	Resektion der A. profunda femoris mit Anastomose
38.16.12↔	Endarterektomie der A. gastrica	38.38.12↔	Resektion der A. poplitea mit Anastomose
38.16.13↔	Endarterektomie der A. hepatica	38.38.99↔	Resektion von Aa d unteren Extrem mit Anast, sonstige
38.16.14↔	Endarterektomie der A. lienalis	38.41↔	Resektion von intrakraniellen Blutgefässen mit Ersatz
38.16.15↔	Endarterektomie der A. renalis	38.42↔	Resektion von anderen Blutgefässen an Kopf und Hals
38.16.16↔	Endarterektomie der A. mesenterialis	38.43.00↔	Resektion von Blgef d oberen Extrem mit Ers, n.n.bez.
38.16.17↔	Endarterektomie der A. lumbalis	38.43.10↔	Resektion von Arterien der oberen Extremität mit Ersatz
38.16.18↔	Endarterektomie der A. iliaca	38.43.11↔	Resektion der A. axillaris mit Ersatz
38.16.19↔	Endarterektomie von viszeralen Arterien, sonstige	38.43.20↔	Resektion von Venen der oberen Extremität mit Ersatz, n.n.bez.
38.16.99↔	Endarterektomie von abdominalen Arterien, sonstige	38.43.21↔	Resektion der V. axillaris mit Ersatz
38.18.00↔	Endarterektomie von Gefässen der unteren Extremität, n.n.bez.	38.43.28↔	Resektion von sonstigen tiefen Venen d ob Extrem m Ers

38.43.29↔	Resektion von Venen der oberen Extremität mit Ersatz, sonstige	38.67.00↔	Sonstige Exzision von abdominalen Venen, n.n.bez.
38.43.99↔	Resektion von Blgef d oberen Extremität mit Ers, sonstige	38.67.10↔	Sonstige Exzision von tiefen abdominalen Venen, n.n.bez.
38.44.00↔	Resektion der Aorta abdominalis mit Ersatz, n.n.bez.	38.67.11↔	Sonstige Exzision der V. cava inferior
38.44.10↔	Resektion der Aorta abdominalis, suprarenal mit Ersatz	38.67.12↔	Sonstige Exzision der V. iliaca
38.44.11↔	Resektion der Aorta abdominalis, infrarenal mit Ersatz	38.67.19↔	Sonstige Exzision von tiefen abdominalen Venen, sonstige
38.44.12↔	Resektion der Aorta abdominalis, juxtarenal mit Ersatz	38.67.99↔	Sonstige Exzision von abdominalen Venen, sonstige
38.44.99↔	Resektion der Aorta abdominalis mit Ersatz, sonstige	38.68.00↔	Sonstige Exzision von Arterien der unteren Extremität, n.n.bez.
38.45.00↔	Resektion von thorakalen Blutgefässen mit Ersatz, n.n.bez.	38.68.10↔	Sonstige Exzision von Arterien des Oberschenkels
38.45.10↔	Resektion der thorakalen Aorta mit Ersatz, n.n.bez.	38.68.20↔	Sonst Exzision von Arterien des Unterschenkels und des Fußes
38.45.11↔	Resektion Aorta ascendens od des Aortenbogens mit Ersatz	38.68.99↔	Sonstige Exzision von Arterien der unteren Extremität, sonstige
38.45.12↔	Resektion der Aorta thoracica mit Ersatz	38.7x.00↔	Unterbrechung der Vena cava, n.n.bez.
38.45.13↔	Resektion der Aorta thoracoabdominalis mit Ersatz	38.7x.10↔	Unterbrechung des V. cava chirurgisch, n.n.bez.
38.45.14↔	Resektion der thorakalen Aorta und Ersatz mit Hybridprothese	38.7x.11↔	Einsetzen e Antiembolie-Schirmes in die V. cava, chirurgisch
38.45.19↔	Resektion der thorakalen Aorta mit Ersatz, sonstige	38.7x.12↔	Entfernung e AntiembolieSchirmes in d V. cava, chir
38.45.20↔	Resektion sonstiger thorakaler Arterien mit Ersatz, n.n.bez.	38.7x.13↔	Ligatur oder Plicatur der V. cava, chirurgische
38.45.21↔	Resektion der A. pulmonalis mit Ersatz	38.7x.19↔	Chirurgische Unterbrechung des V. cava, chirurgisch, sonstige
38.45.22↔	Resektion des Truncus brachiocephalicus mit Ersatz	38.7x.20↔	Unterbrechung d V. cava, Perk transluminal, n.n.bez.
38.45.29↔	Resektion sonstiger thorakaler Arterien mit Ersatz	38.7x.21↔	Implantation e V. cava Filters, perkutan transluminal
38.45.30↔	Resektion thorakaler Venen mit Ersatz, n.n.bez.	38.7x.22↔	Entfernung eines V. cava Filters, perkutan transluminal
38.45.31↔	Resektion der V. cava superior mit Ersatz	38.7x.23↔	Ligatur oder Plikatur der V. cava, perkutan transluminal
38.45.38↔	Resektion sonstiger tiefer thorakaler Venen mit Ersatz	38.7x.29↔	Intrvntionnl Untbr d V. Cv, Prk trnslmnl, S
38.45.39↔	Resektion thorakaler Venen mit Ersatz, sonstige	38.7x.99↔	Unterbrechung der Vena cava, sonstige
38.45.99↔	Resektion von thorakalen Blutgefässen mit Ersatz, sonstige	38.81↔	Sonstiger chirurgischer Verschluss von intrakraniellen Gefässen
38.46↔	Resektion von abdominalen Arterien mit Ersatz	38.82.00↔	So chir Verschluss von Gef a Kopf und Ha, n.n.bez.
38.47.00↔	Resektion von abdominalen Venen mit Ersatz, n.n.bez.	38.82.10↔	Sonstiger chir Verschluss von extr Aa an Kopf und Ha
38.47.10↔	Resektion von tiefen abdominalen Venen mit Ersatz, n.n.bez.	38.82.20↔	So chir Verschl v extr Venen an Kopf u Ha, n.n.bez.
38.47.11↔	Resektion der V. cava inferior mit Ersatz	38.82.21↔	Sonstiger chirurgischer Verschluss der V. jugularis
38.47.12↔	Resektion der V. iliaca mit Ersatz	38.82.22↔	So chir Verschl v sonst tief extr Venen an Kopf u Ha
38.47.19↔	Resektion von tiefen abdominalen Venen mit Ersatz, sonstige	38.82.29↔	So chir Verschluss von extr Venen an Kopf und Ha, So
38.47.99↔	Resektion von abdominalen Venen mit Ersatz, sonstige	38.82.99↔	So chir Verschluss von Gef a Kopf und Ha, sonstige
38.48.00↔	Resektion von Aa d unteren Extremität mit Ers, n.n.bez.	38.84.00↔	Sonstiger chirurgischer Verschluss der Aorta, n.n.bez.
38.48.10↔	Resektion der A. femoralis mit Ersatz (communis) (superficialis)	38.84.10↔	Sonstiger chirurgischer Verschluss der thorakalen Aorta
38.48.11↔	Resektion der A. profunda femoris mit Ersatz	38.84.20↔	Sonstiger chirurgischer Verschluss der Aorta abdominalis
38.48.12↔	Resektion der A. poplitea mit Ersatz	38.84.99↔	Sonstiger chirurgischer Verschluss der Aorta, sonstige
38.48.13↔	Resektion von Arterien des Unterschenkels mit Ersatz	38.85.00↔	So chir Verschluss von and thorakalen Gef, n.n.bez.
38.48.99↔	Resektion von Aa d unteren Extremität mit Ers, sonstige	38.85.10↔	So chir Verschluss von and thorakalen Aa, n.n.bez.
38.51↔	Ligatur und Stripping von intrakraniellen Varizen	38.85.11↔	Sonstiger chirurgischer Verschluss der A. subclavia
38.61↔	Sonstige Exzision von intrakraniellen Gefässen	38.85.12↔	Sonstiger chirurgischer Verschluss der A. pulmonalis
38.62↔	Sonstige Exzision von Gefässen an Kopf und Hals	38.85.13↔	Sonstiger chirurgischer Verschluss des Truncus brachiocephalicus
38.63.00↔	Sonstige Exzision von Gefässen der oberen Extremität, n.n.bez.	38.85.19↔	So chir Verschluss von and thorakalen Aa, sonstige
38.63.10↔	Sonstige Exzision von Arterien der oberen Extremität, n.n.bez.	38.85.20↔	So chir Verschluss von thorakalen Venen, n.n.bez.
38.63.11↔	Sonstige Exzision von Arterien der Hand	38.85.21↔	Sonstiger chirurgischer Verschluss der V. cava superior
38.63.19↔	Sonstige Exzision von Arterien der oberen Extremität, sonstige	38.85.22↔	Sonstiger chirurgischer Verschluss der V. pulmonalis
38.63.20↔	Sonstige Exzision von Venen der oberen Extremität, n.n.bez.	38.85.23↔	Sonstiger chirurgischer Verschluss der V. subclavia
38.63.21↔	Sonstige Exzision von tiefen Venen der oberen Extremität	38.85.28↔	So chir Verschluss von sonst tiefen thorakalen Venen
38.63.29↔	Sonstige Exzision von Venen der oberen Extremität, sonstige	38.85.29↔	So chir Verschluss von thorakalen Venen, sonstige
38.63.99↔	Sonstige Exzision von Gefässen der oberen Extremität, sonstige	38.85.99↔	So chir Verschluss von and thorakalen Gef, sonstige
38.64.00↔	Sonstige Exzision der Aorta, n.n.bez.	38.88↔	Sonstiger chir Verschluss von Aa d unteren Extremität
38.64.10↔	Sonstige Exzision der thorakalen Aorta	39.0x.00↔	Shunt einer systemischen zur Pulmonalarterie, n.n.bez.
38.64.20↔	Sonstige Exzision der Aorta abdominalis	39.0x.10↔	Anast zwischen A. subcl u A. pulmon (BlalockTausig)
38.64.99↔	Sonstige Exzision der Aorta, sonstige	39.0x.11↔	Anast zw Aort u A. pulmon dextra (WaterstonCooley)
38.65.00↔	Sonstige Exzision von thorakalen Gefässen, n.n.bez.	39.0x.12↔	Anst zw Art dscndns u A. plmn snstr (PittsSmth)
38.65.10↔	Sonstige Exzision von thorakalen Arterien	39.0x.13↔	Anast zwischen A. pulmon sinistra und A. pulmon dextra
38.65.20↔	Sonstige Exzision von thorakalen Venen, n.n.bez.	39.0x.20↔	Prothesenshunt zwischen A. pulmonalis und Aorta, zentral
38.65.21↔	Sonstige Exzision der V. cava superior	39.0x.21↔	Prothesenshunt zwischen A. pulmonalis und Aorta, peripher
38.65.22↔	Sonstige Exzision von sonstigen tiefen thorakalen Venen	39.0x.23↔	Pulmonalararterielles Banding
38.65.29↔	Sonstige Exzision von thorakalen Venen, sonstige	39.0x.24↔	Shunt e systemischen z Pulmonart, DamusKayStanselOp
38.65.99↔	Sonstige Exzision von thorakalen Gefässen, sonstige	39.0x.99↔	Shunt einer systemischen zur Pulmonalarterie, sonstige
38.66.00↔	Sonstige Exzision von abdominalen Arterien, n.n.bez.	39.1↔	Intra-abdominaler venöser Shunt
38.66.10↔	Sonstige Exzision von viszeralen Arterien, n.n.bez.	39.22.00↔	Bypass zwischen Aorta, A. subclavia und A. carotis, n.n.bez.
38.66.11↔	Sonstige Exzision des Truncus coeliacus	39.22.10↔	Bypass an der A. carotis, n.n.bez.
38.66.12↔	Sonstige Exzision der A. gastrica	39.22.11↔	Bypass zwischen A. carotis und A. carotis
38.66.13↔	Sonstige Exzision der A. hepatica	39.22.12↔	Bypass zwischen A. carotis und A. vertebralis
38.66.14↔	Sonstige Exzision der A. lienalis	39.22.13↔	Bypass zwischen A. carotis und A. subclavia
38.66.15↔	Sonstige Exzision der A. renalis	39.22.14↔	Bypass zwischen A. carotis und Aorta
38.66.16↔	Sonstige Exzision der A. mesenterialis	39.22.19↔	Bypass an der A. carotis, sonstige
38.66.17↔	Sonstige Exzision der A. lumbalis	39.22.20↔	Bypass an der A. subclavia, n.n.bez.
38.66.18↔	Sonstige Exzision der A. iliaca	39.22.21↔	Bypass zwischen A. subclavia und Aorta
38.66.19↔	Sonstige Exzision viszeraler Arterien, sonstige	39.22.29↔	Bypass an der A. subclavia, sonstige
38.66.99↔	Sonstige Exzision abdominaler Arterien, sonstige	39.22.99↔	Bypass zwischen Aorta, A. subclavia und A. carotis, sonstige

39.23↔	Sonstiger intrathorakaler, vaskulärer Shunt oder Bypass	39.31.82↔	Naht der A. gastrica
39.24↔	Aorto-renaler Bypass	39.31.83↔	Naht der A. hepatica
39.25.00↔	Aorto-iliaco-femorale Bypass, n.n.bez.	39.31.84↔	Naht der A. lienalis
39.25.10↔	Aorto-iliaco-femorale Bypass, aortal, n.n.bez.	39.31.85↔	Naht der A. renalis
39.25.11↔	Aorto-iliacaler Bypass	39.31.86↔	Naht der A. mesenterialis
39.25.12↔	Aorto-femorale Bypass	39.31.87↔	Naht der A. lumbalis
39.25.13↔	Aorto-popliteale Bypass	39.31.88↔	Naht der A. iliaca
39.25.14↔	Aorto-crurale Bypass	39.31.89↔	Naht von abdominalen Arterien, sonstige
39.25.19↔	Aorto-iliaco-femorale Bypass, aortal, sonstige	39.31.99↔	Naht einer Arterie, sonstige
39.25.20↔	Iliaco-femorale Bypass, n.n.bez.	39.41↔	Stillung einer Blutung nach vaskulärem Eingriff
39.25.21↔	Ilio-iliacale Bypass	39.42↔	Revision eines arteriovenösen Shunts zur Hämodialyse
39.25.22↔	Ilio-femorale Bypass	39.51.00↔	Aneurysma-Clipping, n.n.bez.
39.25.23↔	Ilio-popliteale Bypass	39.51.11↔	Aneurysma-Clipping intrakraniell
39.25.24↔	Ilio-crurale Bypass	39.51.99↔	Aneurysma-Clipping, sonstige
39.25.29↔	Iliaco-femorale Bypass, sonstige	39.52.00↔	Sonstige Korrektur eines Aneurysmas, n.n.bez.
39.25.30↔	Obturator-Bypass (extraanatomisch)	39.52.10↔	So Korre e Aneur von Blutgefäßen an Kopf u Ha, n.n.bez.
39.25.99↔	Aorto-iliaco-femorale Bypass, sonstige	39.52.11↔	Sonstige Korrektur e Aneur von intrakr Blutgefäßen
39.26.00↔	Sonstr intra-abdominaler Gefäss-Shunt oder -Bypass, n.n.bez.	39.52.19↔	So Korre e Aneur von Blutgefäßen an Kopf und Ha, So
39.26.10↔	Sonstiger intraabd GefShunt o Byp, Viszeralarterien	39.52.20↔	Sonstige Korrektur eines Aneurysmas der Aorta, n.n.bez.
39.26.11↔	Sonstiger intra-abdominaler Gefäss-Shunt oder -Bypass, Aorta	39.52.21↔	S offn Chr Krr Aneur d Art ascndns,d Artbnbgs u d thr Art
39.26.12↔	Sonstiger intraabd GefässShunt oder Byp, A. renalis	39.52.22↔	Sonstige offen Chir Korrektur eines Aneur der Aort abd
39.26.19↔	So intraabd GefShunt o Byp, So Viszeralarterien	39.52.29↔	Sonstige Korrektur eines Aneurysmas der Aorta, sonstige
39.26.99↔	Sonstr intra-abdominaler Gefäss-Shunt oder -Bypass, sonst	39.52.99↔	Sonstige Korrektur eines Aneurysmas, sonstige
39.27.00↔	Arteriovenöser Shunt für Hämodialyse, n.n.bez.	39.53↔	Verschluss einer arteriovenösen Fistel
39.27.10↔	AV-Fistel für Hämodialyse	39.54.00↔	Re-entry Operation, n.n.bez.
39.27.11↔	AVFistel mit allogenen oder allopl Material f Hämdi	39.54.10↔	Re-entry Operation, thorakale Aorta
39.27.99↔	Arteriovenöser Shunt für Hämodialyse, sonstige	39.54.20↔	Re-entry Operation, Aorta abdominalis
39.29.00↔	Sonstiger (peripherer) Gefäss-Shunt oder -Bypass, n.n.bez.	39.54.99↔	Re-entry Operation, sonstige
39.29.10↔	GefässShunt oder Byp an Aa d unteren Extrem, n.n.bez.	39.55↔	Reimplantation eines absterbenden Nierengefässes
39.29.11↔	Femorofemorale Gefäss-Shunt oder -Bypass	39.56.00↔	Plast Rekonstruktion e Blgef m GewPatch, n.n.bez.
39.29.12↔	Femoropopliteale Gefäss-Shunt oder -Bypass	39.56.10↔	Plast Reko von Gef an Kopf u Ha m GewPatch, n.n.bez.
39.29.13↔	Femorocrurale Gefäss-Shunt oder -Bypass	39.56.11↔	Plastische Rekonstruktion von intrakr Gef m GewPatch
39.29.14↔	Femoropedale Gefäss-Shunt oder -Bypass	39.56.12↔	Plastische Rekonstruktion der V. jugularis mit Gewebe-Patch
39.29.15↔	Popliteocrurale und popliteopedale Gefäss-Shunt oder -Bypass	39.56.19↔	Plast Reko von Gef an Kopf und Ha m GewPatch, So
39.29.16↔	GefShunt oder Byp an Aa d Unterschenkels und d Fußes	39.56.20↔	Plast Reko von Gef d ob Extrem m GewPatch, n.n.bez.
39.29.19↔	GefässShunt oder Byp an Aa d unteren Extrem, sonstige	39.56.21↔	Plast Rekonstruktion von Aa d ob Extrem m GewPatch
39.29.20↔	Gefäss-Shunt oder Bypass an Arterien der oberen Extremität	39.56.22↔	Plst Rk d V. sbcl, V. axll u V. brchiocphlc m GwPtch
39.29.30↔	S (prphrr) GfShnt o Byp, extraanatsch, n.n.bz.	39.56.23↔	Plast Reko v sonst tief Venen d ob Extrem m GewPatch
39.29.31↔	Subclaviafemorale Gefäss-Shunt oder Bypass	39.56.29↔	Plast Reko von Gef d ob Extrem m GewPatch, sonstige
39.29.32↔	Axillofemorale Gefäss-Shunt oder Bypass	39.56.30↔	Plast Reko von thorakalen Gef m GewPatch, n.n.bez.
39.29.33↔	Femorofemorale Cross-over-Bypass	39.56.31↔	Plastische Rekonstruktion der thorak Aorta mit Gewebe-Patch
39.29.39↔	So (peripherer) GefShunt o Byp, extraanatomisch, So	39.56.32↔	Plastische Rekonstruktion der V. pulmonalis mit Gewebe-Patch
39.29.40↔	Gefäss-Shunt oder -Bypass an Venen	39.56.33↔	Plastische Rekonstruktion der V. cava sup mit Gewebe-Patch
39.29.80↔	Temporärer intraoperativer Shunt, n.n.bez.	39.56.39↔	Plast Reko von thorakalen Gef m GewPatch, sonstige
39.29.81↔	Temporärer intraoperativer Shunt, arterioarteriell	39.56.40↔	Plastische Rekonstruktion abd Aa m GewPatch, n.n.bez.
39.29.82↔	Temporärer intraoperativer Shunt, arteriovenös	39.56.41↔	Plastische Rekonstruktion der abdom Aorta mit Gewebe-Patch
39.29.89↔	Temporärer intraoperativer Shunt, sonstige	39.56.42↔	Plast Rekonstruktion des Truncus coeliacus mit Gewebe-Patch
39.29.99↔	Sonstiger (peripherer) Gefäss-Shunt oder -Bypass, sonstige	39.56.43↔	Plastische Rekonstruktion der A. gastrica mit Gewebe-Patch
39.31.00↔	Naht einer Arterie, n.n.bez.	39.56.44↔	Plastische Rekonstruktion der A. hepatica mit Gewebe-Patch
39.31.10↔	Naht einer Arterie an Kopf und Hals, n.n.bez.	39.56.45↔	Plastische Rekonstruktion der A. lienalis mit Gewebe-Patch
39.31.11↔	Naht einer intrakraniellen Arterie	39.56.46↔	Plastische Rekonstruktion der A. renalis mit Gewebe-Patch
39.31.19↔	Naht einer Arterie an Kopf und Hals, sonstige	39.56.47↔	Plast Rekonstruktion der A. mesenterica mit Gewebe-Patch
39.31.20↔	Naht einer Arterie des Oberarms, n.n.bez.	39.56.48↔	Plastische Rekonstruktion der A. iliaca mit Gewebe-Patch
39.31.21↔	Naht der A. axillaris	39.56.49↔	Plastische Rekonstruktion abd Aa m GewPatch, sonstige
39.31.22↔	Naht der A. brachialis	39.56.50↔	Plast Rekonstruktion abd Venen m GewPatch, n.n.bez.
39.31.29↔	Naht einer Arterie des Oberarms, sonstige	39.56.51↔	Plast Rekonstruktion der V. cava inferior mit Gewebe-Patch
39.31.30↔	Naht einer Arterie des Unterarms	39.56.52↔	Plastische Rekonstruktion der V. iliaca mit Gewebe-Patch
39.31.40↔	Naht einer Arterie der Hand	39.56.59↔	Plast Rekonstruktion abd Venen m GewPatch, sonstige
39.31.50↔	Naht einer Arterie der unteren Extremität	39.56.60↔	Plast Reko von Gef d unt Extrem m GewPatch, n.n.bez.
39.31.60↔	Naht der Aorta, n.n.bez.	39.56.61↔	Plast Reko von Aa d unteren Extrem m GewPatch
39.31.61↔	Naht der thorakalen Aorta	39.56.62↔	Plast Reko d V. fem und V.poplitea m GewPatch
39.31.62↔	Naht der abdominalen Aorta	39.56.63↔	Plast Reko v sonst tief Venen d unt Extrem m GewPatch
39.31.69↔	Naht der Aorta, sonstige	39.56.64↔	Plast Reko v oberfl Venen d Oberschenkels m GewPatch
39.31.70↔	Naht von sonstigen thorakalen Arterien, n.n.bez.	39.56.69↔	Plast Reko von Gef d unteren Extrem m GewPatch, So
39.31.71↔	Naht der A. pulmonalis	39.56.99↔	Plast Rekonstruktion e Blgef m GewPatch, sonstige
39.31.72↔	Naht des Truncus brachiocephalicus	39.57.00↔	Plast Reko m synthetischem Patch Graft, n.n.bez.
39.31.73↔	Naht der A. subclavia	39.57.10↔	Plst Rk v Gf an Kpf u H m synth Ptch Gft, n.n.bz.
39.31.79↔	Naht von thorakalen Arterien, sonstige	39.57.11↔	Plast Reko von intrakr Gef m synthetischem Patch Graft
39.31.80↔	Naht von abdominalen Arterien, n.n.bez.	39.57.12↔	Plast Reko v extrk Aa an Kopf u Ha m synth Patch Graft
39.31.81↔	Naht des Truncus coeliacus	39.57.13↔	Plast Reko d V. jugularis m synthetischem Patch Graft

39.57.19↔	Plast Reko v Gef an Kopf u Ha m synth Patch Graft, So	39.59.65↔	Sonstige plastische Rekonstruktion der A. lienalis
39.57.20↔	Plst Rk v Gf d ob Extrm m synth Ptch Grft, n.n.bz.	39.59.66↔	Sonstige plastische Rekonstruktion der A. renalis
39.57.21↔	Plast Reko von Aa d ob Extrm m synth Patch Graft	39.59.67↔	Sonstige plastische Rekonstruktion der A. mesenterica
39.57.22↔	Plst Rk d V. sbcl,V. axll u V. brchiophlc m synth Ptch Grft	39.59.68↔	Sonstige plastische Rekonstruktion der A. iliaca
39.57.23↔	Plst Rk v snst tief Vv d ob Extrm m synth Ptch Grft	39.59.69↔	Sonstige Plast Rekonstruktion von abd Aa, sonstige
39.57.29↔	Plast Reko von Gef d ob Extrm m synth Patch Graft, So	39.59.70↔	Sonstige Plast Rekonstruktion von abd Venen, n.n.bez.
39.57.30↔	Plast Reko von thor Gef m synth Patch Graft, n.n.bez.	39.59.71↔	Sonstige plastische Rekonstruktion der V. cava inferior
39.57.31↔	Plast Reko d thorakalen Aort m synth Patch Graft	39.59.72↔	Sonstige plastische Rekonstruktion der V. iliaca
39.57.32↔	Plast Reko d V. pulmon m synthetischem Patch Graft	39.59.79↔	Sonstige Plast Rekonstruktion von abd Venen, sonstige
39.57.33↔	Plast Reko d V. cava superior m synth Patch Graft	39.59.80↔	Sonstige Plast Reko von Gef d unteren Extrem, n.n.bez.
39.57.39↔	Plast Reko d thorakalen Gef m synth Patch Graft, So	39.59.81↔	Sonstige Plast Rekonstruktion von Aa d unteren Extrem
39.57.40↔	Plast Reko abd Aa m synth Patch Graft, n.n.bez.	39.59.82↔	Sonstige plastische Rekonstruktion der V. femoralis
39.57.41↔	Plast Reko d abd Aort m synthetischem Patch Graft	39.59.83↔	Sonstige plastische Rekonstruktion der V. poplitea
39.57.42↔	Plast Reko d Truncus coeliacus m synth Patch Graft	39.59.88↔	So Plast Reko von sonst tiefen Venen d unteren Extrem
39.57.43↔	Plast Reko d A. gastrica m synthetischem Patch Graft	39.59.89↔	Sonstige Plast Reko von Gef d unteren Extrem, sonstige
39.57.44↔	Plast Reko d A. hepatica m synthetischem Patch Graft	39.59.90↔	Sonstige Plast Reko e Gefässes, Venenklappenplastik
39.57.45↔	Plast Reko d A. lienalis m synthetischem Patch Graft	39.59.99↔	Sonstige plastische Rekonstruktion eines Gefässes, sonstige
39.57.46↔	Plast Reko d A. renalis m synthetischem Patch Graft	39.71.00↔	Endovask Implantation e Grafts in Aort abd, n.n.bez.
39.57.47↔	Plast Reko d A. mesenterica m synth Patch Graft	39.71.10↔	Endvsk Implnt e Grfts i Art abd,aortoil,oh Fnstr o Seitn
39.57.48↔	Plast Reko d A. iliaca m synthetischem Patch Graft	39.71.11↔	Endvsk Implnt e Grfts i Art abd,aortoil,m Fnstr o Seitn
39.57.49↔	Plast Reko abd Aa m synthetischem Patch Graft, So	39.71.12↔	Endvsk Imp Grfts i Art abd,Bfprt,aortb,oh Fnstr o Seitn
39.57.50↔	Plast Reko abd Venen m synth Patch Graft, n.n.bez.	39.71.13↔	Endvsk Imp Grfts i Art abd,Bfprt,aortb,m Fnstr o Seitn
39.57.51↔	Plast Reko d V. cava inferior m synth Patch Graft	39.71.99↔	Endovask Implantation e Grafts in Aort abd, sonstige
39.57.52↔	Plast Reko d V. iliaca m synthetischem Patch Graft	39.72.00↔	Endovask Plast Reko o Okkl v Gef a Kopf u Ha, n.n.bez.
39.57.59↔	Plast Reko abd Venen m synthetischem Patch Graft, So	39.72.10↔	Selektive Embolisation von intrakraniellen Gefäßen, n.n.bez.
39.57.60↔	Plst Rk v Gf d unt Extrm m synth Ptch Grft, n.n.bz.	39.72.11↔	Selektive Emb von intrakr Gef m Partikeln oder Metsp
39.57.61↔	Plast Reko von Aa d unteren Extrem m synth Patch Graft	39.72.12↔	SI Emb v intrkr Gf m emb Flüssgk, ablösb Bllns o Schrmn
39.57.62↔	Plast Reko d V. fem und V.poplitea m synth Patch Graft	39.72.13↔	Sel Emb von intrakr Gef d Stents als FlowDiverter
39.57.63↔	Plst Rk v snst tief Vv d unt Extrm m synth Ptch Grft	39.72.14↔	Selektive Emb von intrakr Gef mit adhäsivem Embolisat
39.57.64↔	Plst Rk v obrfl Vv d Oberschnkls m synth Ptch Grft	39.72.19↔	Selektive Embolisation von intrakraniellen Gefäßen, sonstige
39.57.69↔	Plast Reko v Gef d unt Extrem m synth Patch Graft, So	39.72.20↔	Sel Emb von extrk Gef d Kopfes und d Halses, n.n.bez.
39.57.99↔	Plast Reko m synthetischem Patch Graft, sonstige	39.72.21↔	Sel Emb v extrk Gef d Kopfes u d Halses m Part o Metsp
39.58↔	Plast Rekonstruktion e Blgef m Patch Graft n.n.bez.	39.72.22↔	SI Emb v extrk Gf d Kpfs u d Hlss m emb Flüs, abl Bllns o Sch
39.59.00↔	Sonstige plastische Rekonstruktion eines Gefässes, n.n.bez.	39.72.24↔	SI Emb v extrk Gef d Kpfs u d Hlss m adhäsiv Emblst
39.59.10↔	Transposition von Arterien, n.n.bez.	39.72.29↔	Sel Emb von extrk Gef d Kopfes und d Halses, sonstige
39.59.11↔	Transposition der extrakraniellen A. vertebrales	39.72.30↔	Perkutantransluminale Emb e Gefmi d Mikrok, n.n.bez.
39.59.12↔	Transposition von sonstigen extrk Aa an Kopf und Hals	39.72.31↔	Perktranslum Emb e Gefmi d Mikrok Verw v ein Mikrkath
39.59.13↔	Transposition von Arterien der oberen Extremität	39.72.32↔	Perktranslum Emb e Gefmi d Mikrok Verw v 2 Mikrkath
39.59.14↔	Transposition von thorakalen Arterien	39.72.33↔	Perktranslum Emb e Gefmi d Mikrok Verw v 3 Mikrkath
39.59.15↔	Transposition der A. gastrica, A. hepatica und A. lienalis	39.72.34↔	Perktranslum Emb e Gefmi d Mikrok Verw v 4 Mikrkath
39.59.16↔	Transposition der A. renalis	39.72.35↔	Perktranslum Emb e Gefmi d Mikrok Verw v fünf Mikrkath
39.59.17↔	Transposition der A. mesenterica	39.72.39↔	Perktranslum Emb e Gefmi d Mikrok Verw v merh Mikrkath
39.59.18↔	Transposition sonstiger viszeraler Arterien	39.72.99↔	Endovask Plast Reko o Okkl von Gef a Kopf und Ha, So
39.59.19↔	Transposition der A. iliaca	39.73.00↔	Endovask Implant e Graft an d thor Aort, n.n.bez.
39.59.20↔	Transposition von sonstigen abdominalen Arterien	39.73.10↔	Endvsk Implnt e Grfts i d Art thrcc, oh Fnstr o Seitn
39.59.21↔	Transposition von Arterien der unteren Extremität	39.73.11↔	Endvsk Implnt e Grfts i d Art thrcc, m Fnstr o Seitn
39.59.29↔	Transposition von Arterien, sonstige	39.73.20↔	Endovask Implant e Grafts i d Aort thoracoabdominalis
39.59.30↔	Sonstige Plast Reko von Gef an Kopf und Ha, n.n.bez.	39.73.99↔	Endovask Implant e Graft an d thorakalen Aort, So
39.59.31↔	Sonstige plastische Rekonstruktion e intrakr Gefässes	39.79.00↔	So endovask Korr (von Aneur) an sonst Gef, n.n.bez.
39.59.32↔	Sonstige Plast Rekonstruktion d extrk A. vertebrales	39.79.10↔	Endovask Implant e Grafts an sonstigen Gef, n.n.bez.
39.59.33↔	So Plast Reko von extrk Aa an Kopf und Ha, So	39.79.11↔	Endovaskuläre Implantation eines Grafts an Viszeralgefäßen
39.59.34↔	Sonstige plastische Rekonstruktion der V. jugularis	39.79.12↔	Endovaskuläre Implantation e Grafts an Gefäßen des Beckens
39.59.39↔	Sonstige Plast Reko von Gef an Kopf und Ha, sonstige	39.79.13↔	Endovaskuläre Implantation e Grafts an abdominalen Gefäßen
39.59.40↔	Sonstige Plast Reko von Gef d ob Extrem, n.n.bez.	39.79.19↔	Endovask Implant e Grafts an sonstigen Gef, sonstige
39.59.41↔	Sonstige plastische Rekonstruktion von Aa d ob Extrem	39.79.20↔	CoilEmb oder Verschluss von sonstigen Gef, n.n.bez.
39.59.42↔	S Plst Rk d V. sbcl, V. axll u V. brchiophlc	39.79.21↔	CoilEmb oder Verschluss von Gefäßen d oberen Extrem
39.59.48↔	So Plast Reko von sonstigen tiefen Venen d ob Extrem	39.79.22↔	Coil-Embolisation oder -Verschluss der Aorta
39.59.49↔	Sonstige Plast Reko von Gef d ob Extrem, sonstige	39.79.23↔	Coil-Embolisation o -Verschluss des Ductus arteriosus apertus
39.59.50↔	Sonstige Plast Reko von thorakalen Gef, n.n.bez.	39.79.24↔	Coil-Embolisation oder -Verschluss von thorakalen Gefäßen
39.59.51↔	Sonstige plastische Rekonstruktion der thorakalen Aorta	39.79.25↔	Coil-Embolisation oder -Verschluss von viszeralen Gefäßen
39.59.52↔	Sonstige plastische Rekonstruktion der A. pulmonalis	39.79.26↔	Coil-Embolisation oder -Verschluss von abdominalen Gefäßen
39.59.53↔	Sonstige Plast Reko von thorakalen Aa, sonstige	39.79.27↔	CoilEmb oder Verschluss von Gefäßen d unteren Extrem
39.59.54↔	Sonstige plastische Rekonstruktion der V. pulmonalis	39.79.28↔	Coil-Embolisation oder -Verschluss von spinalen Gefäßen
39.59.55↔	Sonstige plastische Rekonstruktion der V. cava superior	39.79.29↔	CoilEmb oder Verschluss von sonstigen Gef, sonstige
39.59.59↔	Sonstige Plast Reko von thorakalen Gef, sonstige	39.79.30↔	Sel Emb m emb Flüssigk von sonstigen Gef, n.n.bez.
39.59.60↔	Sonstige Plast Rekonstruktion von abd Aa, n.n.bez.	39.79.31↔	Selektive Emb mit emb Flüssigk von Gef d oberen Extrem
39.59.61↔	Sonstige plastische Rekonstruktion der abdominalen Aorta	39.79.32↔	Selektive Emb mit embolisierenden Flüssigkeiten d Aort
39.59.62↔	Sonstige plastische Rekonstruktion des Truncus coeliacus	39.79.33↔	Selektive Emb mit emb Flüssigk d Duct arterios apertus
39.59.63↔	Sonstige plastische Rekonstruktion der A. gastrica	39.79.34↔	Selektive Emb mit emb Flüssigk von thorakalen Gefäßen
39.59.64↔	Sonstige plastische Rekonstruktion A. hepatica	39.79.35↔	Selektive Emb mit emb Flüssigk von viszeralen Gefäßen

39.79.36↔	Selektive Emb mit emb Flüssigkeiten von abd Gefäßen	39.79.86↔	Kathetertech Verschluss mitt Radiofq an viszeralen Gef
39.79.37↔	Selektive Emb m emb Flüssigk von Gef d unteren Extrem	39.79.87↔	Kathetertech Verschluss mitt Radiofrequenz an abd Gef
39.79.38↔	Selektive Emb mit emb Flüssigk von spinalen Gefäßen	39.79.89↔	Kathetertech Verschluss mitt Radiofq an sonst Gef, So
39.79.39↔	Sel Emb m emb Flüssigk von sonstigen Gef, sonstige	39.79.99↔	So endovask Korr (von Aneur) an sonstigen Gef, So
39.79.40↔	Sel Emb m ablösb Ballons von sonstigen Gef, n.n.bez.	39.8x.00↔	Op a Glom carot, Sin caroticus u and Paraggl, n.n.bez.
39.79.41↔	Selektive Emb m ablösb Ballons von Gef d oberen Extrem	39.8x.10↔	Exploration des Glomus caroticum und anderer Paraganglien
39.79.42↔	Selektive Embolisation mit ablösbaren Ballons der Aorta	39.8x.11↔	Exzision des Glomus caroticum und anderer Paraganglien
39.79.43↔	Selektive Emb m ablösb Ballons d Duct arterios apertus	39.8x.20↔	Implnt o Erstz e Implsgnrts z Aktvierng d Brffixs
39.79.44↔	Selektive Emb mit ablösb Ballons von thorakalen Gef	39.8x.21↔	Rv (h Wchs) e Implsgnrts z Aktvierng d Brffixs
39.79.45↔	Selektive Emb mit ablösb Ballons von viszeralen Gef	39.8x.22↔	Entf e Impulsgenerators zur Aktivierung d Baroreflexes
39.79.46↔	Selektive Emb mit ablösb Ballons von abd Gefäßen	39.8x.30↔	Implnt o Erstz e (v) Elktrd(n) z Aktvierng d Brffixs
39.79.47↔	Selektive Emb mit ablösb Ballons von spinalen Gefäßen	39.8x.31↔	Rv (h Wchs) e (v) Elktrd(n) z Aktvierng d Brffixs
39.79.48↔	Sel Emb m ablösb Ballons von Gef d unteren Extrem	39.8x.32↔	Entf e (v) Elektrod(n) zur Aktivierung d Baroreflexes
39.79.49↔	Sel Emb m ablösb Ballons von sonstigen Gef, sonstige	39.8x.99↔	Op a Glom carot, Sin caroticus und and Paraggl, So
39.79.50↔	Selektive Emb mit Schirmen von sonstigen Gef, n.n.bez.	39.91.00↔	Freilegung eines Gefässes, n.n.bez.
39.79.51↔	Selektive Emb mit Schirmen von Gefäßen d oberen Extrem	39.91.10↔	Freilegung e Gefässes zur endovaskulären Intervention
39.79.52↔	Selektive Embolisation mit Schirmen der Aorta	39.91.99↔	Freilegung eines Gefässes, sonstige
39.79.53↔	Selektive Emb mit Schirmen d Duct arterios apertus	39.99.00↔	Sonstige Operationen an Blutgefässen, n.n.bez.
39.79.54↔	Selektive Embolisation mit Schirmen von thorakalen Gefäßen	39.99.10↔	Aortopexie
39.79.55↔	Selektive Embolisation mit Schirmen von viszeralen Gefäßen	39.99.20↔	Operationen bei kongenitalen Gefäßanomalien, n.n.bez.
39.79.56↔	Selektive Embolisation mit Schirmen von abdominalen Gefäßen	39.99.21↔	Op b kngntlr Anmie d Artsthms(Stns) o b untrbr Artbnngn
39.79.57↔	Selektive Emb mit Schirmen von Gef d unteren Extrem	39.99.22↔	Op b kong Anom d A. o V. pulmonalis o b A. lusoria
39.79.58↔	Selektive Embolisation mit Schirmen von spinalen Gefäßen	39.99.23↔	Operationen bei kongenitalen Anomalien der V. cava
39.79.59↔	Selektive Emb mit Schirmen von sonstigen Gef, sonstige	39.99.24↔	Op b kong Kollateralgefäßen und Unifokalisierung
39.79.60↔	Selektive Emb m Partikeln von sonstigen Gef, n.n.bez.	39.99.30↔	Kathinterv Verschluss d Duct arterios Botalli, n.n.bez
39.79.61↔	Selektive Emb mit Partikeln von Gef d oberen Extrem	39.99.31↔	Kathinterv Verschluss d Duct arterios Botalli, m Coil
39.79.62↔	Selektive Embolisation mit Partikeln der Aorta	39.99.32↔	Kthntrv Vrschl d Dct artrios Btll, m AmpltzDctOccldr
39.79.63↔	Selektive Emb mit Partikeln d Duct arterios apertus	39.99.38↔	Kathinterv Verschluss d Duct arterios Botalli, So
39.79.64↔	Selektive Embolisation mit Partikeln von thorakalen Gefäßen	39.99.39↔	Operationen bei sonstigen kongenitalen Gefäßanomalien
39.79.65↔	Selektive Embolisation mit Partikeln von viszeralen Gefäßen	39.99.99↔	Sonstige Operationen an Blutgefässen, sonstige
39.79.66↔	Selektive Embolisation mit Partikeln von abdominalen Gefäßen	54.95↔	Inzision des Peritoneums
39.79.67↔	Selektive Emb mit Partikeln von Gef d unteren Extrem	64.98.00↔	Sonstige Operationen am Penis, n.n.bez.
39.79.68↔	Selektive Embolisation mit Partikeln von spinalen Gefäßen	64.98.10↔	Reposition einer Paraphimose in Narkose
39.79.69↔	Selektive Emb m Partikeln von sonstigen Gef, sonstige	64.98.20↔	Rvsklrsierngsprtio n vnös Sprprtion (b erklr Dysfkt)
39.79.70↔	Kthtrch Vrschl v A mitt Lsr, snst Gf, n.n.bz.	64.98.30↔	Shuntoperation am Corpus cavernosum
39.79.71↔	Kathetertech Verschluss mitt Laser, an Aa d ob Extrem	64.98.40↔	Revision einer internen Penisprothese
39.79.72↔	Kathetertech Verschluss mittels Laser, an der Aorta	64.98.99↔	Sonstige Operationen am Penis, sonstige
39.79.74↔	Kathetertech Verschluss mitt Laser, an thorakalen Gef	82.35.00↔	Sonstige Fasziektomie der Hand, n.n.bez.
39.79.75↔	Kathetertech Verschl mitt Laser, an Gef d unt Extrem	82.35.10↔	Fasziektomie der Hohlhand
39.79.76↔	Kathetertech Verschluss mitt Laser, an viszeralen Gef	82.35.11↔	Fasziektomie der Hand und Finger mit Neurolyse
39.79.77↔	Kathetertech Verschluss mittels Laser, an abd Gef	82.35.12↔	Fasziekt d Hand und Fing m Neurolyse und Arteriolyse
39.79.79↔	Kathetertech Verschluss v Aa mitt Laser, sonst Gef, So	82.35.13↔	Fasziektomie der Hand und Finger mit Arthrolyse
39.79.80↔	Kthtrch Vrschl v A mitt Rdiofq snst Gf, n.n.bz.	82.35.99↔	Sonstige Fasziektomie der Hand, sonstige
39.79.81↔	Kathetertech Verschluss mitt Radiofq an Aa d ob Extrem	82.39.00↔	Sonstige Exzision von Weichteilen der Hand, n.n.bez
39.79.82↔	Kathetertech Verschluss mitt Radiofrequenz an d Aort	82.39.10↔	So Exz v Weicht d Hand, Exz v Sehnenscheiden d Hand
39.79.84↔	Kathetertech Verschluss mitt Radiofq an thorakalen Gef	82.39.99↔	Sonstige Exzision von Weichteilen der Hand, sonstige
39.79.85↔	Kathetertech Verschl mitt Radiofq an Gef d unt Extrem	97.44↔	Nicht-operatives Entfernen von herzunterstützenden Systemen

Prozedur F05-5

35.10↔	Valvuloplastik a offenen Herz, ohne Ers, Klap Ni bez	35.25.10↔	Pulmonalklappenersatz mit Graft, Bioprothese
35.12.00↔	Valvplast d Mitralkl a off Herz, oh Ers, n.n.bez.	35.25.20↔	Implant e klappentr Gefprothese, biol Pulmonalklappe
35.12.10↔	Valvulotomie der Mitralklappe am offenen Herzen	35.25.99↔	Pulmonalklappenersatz mit Graft, sonstige
35.12.11↔	Segelrekonstruktion der Mitralklappe am offenen Herzen	35.26.00↔	Sonstiger Pulmonalklappenersatz, n.n.bez.
35.12.20↔	Rk d Mtrkl a off Hr, oh Ers, b kng Klppnm d Hr	35.26.10↔	Minimal-invasive Implantation einer Pulmonalklappe, n.n.bez.
35.12.99↔	Valvuloplastik d Mitralkl a off Herz, oh Ers, sonstige	35.26.19↔	Minimal-invasive Implantation einer Pulmonalklappe, sonstige
35.13.00↔	Valvplast d Pulmklapp a off Herz, oh Ers, n.n.bez.	35.26.20↔	Implant e klappentr Gefprothese, Mech Pulmonalklappe
35.13.10↔	Valvulotomie der Pulmonalklappe am offenen Herzen	35.26.99↔	Sonstiger Pulmonalklappenersatz, sonstige
35.13.20↔	Rk d Plmkpp a off Hr, oh Ers, b kng Klppnm d Hr	35.29.00↔	Herzklappenersatz, sonstige Klappe, n.n.bez.
35.13.99↔	Valvuloplastik d Pulmklapp a off Herz, oh Ers, So	35.29.10↔	Ers d AVKlappe b kongenitalen Klappenanomalien d Herz
35.14.00↔	Valvplast d Trikusklap a off Herz, oh Ers, n.n.bez.	35.29.20↔	Ers d TruncusKlap b kongenitalen Klappanom d Herz
35.14.10↔	Valvulotomie der Trikuspidalklappe am offenen Herzen	35.29.99↔	Herzklappenersatz, sonstige Klappe, sonstige
35.14.11↔	Segelrekonstruktion der Trikuspidalklappe am offenen Herzen	35.31↔	Papillarmuskeloperation
35.14.20↔	Rk d Trkspklp a off Hr, oh Ers, b kng Klppnm d Hr	35.32↔	Sehnenfaden-Operation
35.14.99↔	Valvuloplastik d Trikusklap a off Herz, oh Ers, So	35.33.00↔	Anuloplastik, n.n.bez.
35.19.00↔	Valvuloplastik a off Herz, oh Ers, So Klap, n.n.bez.	35.33.10↔	Anuloplastik der Mitralklappe, n.n.bez.
35.19.10↔	Rk e AVKlp a off Hr, oh Ers, b kng Klppnm d Hr	35.33.11↔	Anuloplastik der Mitralklappe, offen
35.19.11↔	Rk e Trncsklpp a off Hr, oh Ers, b kng Klppnm d Hr	35.33.19↔	Anuloplastik der Mitralklappe, sonstige
35.19.99↔	Valvuloplastik a off Herz, oh Ers, So Klap, So	35.33.20↔	Anuloplastik der Pulmonalklappe, n.n.bez.
35.25.00↔	Pulmonalklappenersatz mit Graft, n.n.bez.	35.33.21↔	Anuloplastik der Pulmonalklappe, offen

35.33.29↔	Anuloplastik der Pulmonalklappe, sonstige	36.10.99↔	Aortokoronarer Bypass zur Myokard-Revaskularisation, sonstige
35.33.30↔	Anuloplastik der Trikuspidalklappe, n.n.bez.	36.11.00↔	(Aorto)koronarer Byp an e einz Korart, n.n.bez.
35.33.31↔	Anuloplastik der Trikuspidalklappe, offen	36.11.11↔	(Aorto)koronarer Byp an e einz Korart, konv Technik
35.33.39↔	Anuloplastik der Trikuspidalklappe, sonstige	36.11.12↔	(Aorto)koro Byp an e einz Korart, d mininv Technik
35.33.99↔	Anuloplastik, sonstige	36.11.19↔	(Aorto)koro Byp an e einz Korart, sonstige Technik
35.35.00↔	Operationen an den Trabeculae carneae cordis, n.n.bez.	36.11.99↔	(Aorto)koronarer Byp an e einz Korart, sonstige
35.35.10↔	Subvalvuläre fibröse o muskuläre Res an d Aortklapp	36.12.00↔	(Aorto)koronarer Bypass an zwei Koronararterien, n.n.bez.
35.35.99↔	Operationen an den Trabeculae carneae cordis, sonstige	36.12.11↔	(Aorto)koronarer Byp an 2 Korart, konv Technik
35.39.00↔	Op an and an d Herzkl angrenz Strukturen, n.n.bez.	36.12.12↔	(Aorto)koro Byp an 2 Korart, d minimalinvasive Technik
35.39.10↔	Supravalvuläre Resektion, Herzklappe, n.n.bez.	36.12.19↔	(Aorto)koro (Aorto)koro Byp an 2 Korart, So Technik
35.39.11↔	Supravalvuläre Resektion, Aortenklappe	36.12.99↔	(Aorto)koronarer Bypass an zwei Koronararterien, sonstige
35.39.12↔	Supravalvuläre Resektion, Pulmonalklappe	36.13.00↔	(Aorto)koronarer Bypass an drei Koronararterien, n.n.bez.
35.39.19↔	Supravalvuläre Resektion, sonstige Herzklappe	36.13.11↔	(Aorto)koronarer Byp an 3 Korart, konv Technik
35.39.99↔	Op an and an d Herzkl angrenz Strukturen, sonstige	36.13.12↔	(Aorto)koro Byp an 3 Korart, d minimalinvasive Technik
35.41.00↔	Vergrosserung e bestehenden Vorhofseptumdefektes, n.n.bez.	36.13.19↔	(Aorto)koronarer Byp an 3 Korart, sonstige Technik
35.41.10↔	Vergrosserung e besteh Vorhofseptumdefektes, off Tech	36.13.99↔	(Aorto)koronarer Bypass an drei Koronararterien, sonstige
35.41.20↔	Vergross e besteh Vorhofseptumdefektes, geschl Tech	36.14.00↔	(Art)kr (Art)kr Byp an 4 u mhr Krtr, n.n.bz.
35.41.99↔	Vergrosserung e bestehenden Vorhofseptumdefektes, sonst	36.14.11↔	(Aorto)koro Byp an 4 und mehr Korart, konv Technik
35.42.00↔	Bildung von Herzseptumdefekten, n.n.bez.	36.14.12↔	(Aorto)koro Byp an 4 und mehr Korart, d mininv Technik
35.42.10↔	Bildung von Herzseptumdefekten, offene Technik	36.14.19↔	(Art)kr (Art)kr Byp an 4 u mhr Krtr, S Tch
35.42.20↔	Bildung von Herzseptumdefekten, geschlossene Technik	36.14.99↔	(Aorto)koro (Aorto)koro Byp an 4 und mehr Korart, So
35.42.99↔	Bildung von Herzseptumdefekten, sonstige	36.15↔	Einf Byp zwischen A. mammaia int und Koronararterien
35.43.00↔	Vergross e besteh Ventrikelseptumdefektes, n.n.bez.	36.16↔	Zweifacher A. mammaia interna-Koronararterien Bypass
35.43.10↔	Vergross e besteh Ventrikelseptumdefektes, off Tech	36.39.00↔	Sonstige Herz-Revaskularisation, n.n.bez.
35.43.20↔	Vergross e besteh Ventrikelseptumdefektes, geschl Tech	36.39.10↔	Herz-Revaskularisation durch Koronararterienpatch
35.43.99↔	Vergrosserung e besteh Ventrikelseptumdefektes, So	36.39.11↔	Revision eines Koronararterienbypass
35.50↔	Korrektur von nicht näher bez Herzseptdef mit Prothese	36.39.12↔	Neuanlage eines Koronararterienbypass
35.51↔	Korr e Vorhofseptumdefektes m Prothese, offene Technik	36.39.13↔	Transposition von Koronararterien
35.53↔	Korr e Ventrikelseptumdefektes m Prothese, off Zugang	36.39.14↔	HerzRevask m fr A. mamm intTx (IMATx)
35.54↔	Korrektur von Endokardkissendefekten (AV-Kanal) mit Prothese	36.39.99↔	Sonstige Herz-Revaskularisation, sonstige
35.60↔	Korrektur e nicht bez Herzseptumdefektes mit BioGraft	37.11.00↔	Kardiotomie, n.n.bez.
35.61↔	Korrektur eines Vorhofseptumdefektes mit Bio-Graft	37.11.10↔	Epikardiale, endokardiale und epimyokardiale Inzision
35.62↔	Korrektur eines Ventrikelseptumdefektes mit Bio-Graft	37.11.99↔	Kardiotomie, sonstige
35.63↔	Korrektur von Endokardkissendefekten (AV-Kanal) mit Bio-Graft	37.32↔	Aneurysmektomie am Herzen
35.70↔	Sonstige Ni näh bez Korr von Ni näh bez Herzseptdef	37.33.00↔	Exz o Destr v and Läs o Gew d Herz, off Zug, n.n.bez.
35.71↔	Sonstige nicht näher bez Korr e Vorhofseptumdefektes	37.33.10↔	Exz o Destr a Reizleitungssystem, off Zugang, n.n.bez.
35.72.00↔	Korrektur eines Ventrikelseptumdefektes, n.n.bez.	37.33.11↔	Exz o Dstr a Reizsystem, off Zg, abltv Mssn b Tchryrhythmie
35.72.10↔	Verschluss eines erworbenen Ventrikelseptumdefektes	37.33.19↔	Exz o Destr a Reizleitungssystem, off Zugang, sonstige
35.72.99↔	Korrektur eines Ventrikelseptumdefektes, sonstige	37.33.20↔	Exz von and Läsion oder Gew d Herzens, offener Zugang
35.73↔	So und Ni näh bez Korr von Endokardkissendef (Avkan)	37.33.30↔	Destr von and Läsion oder Gew d Herz, offener Zugang
35.81↔	Totalkorrektur einer Fallot-Tetralogie	37.33.99↔	Exz o Destr von and Läs o Gew d Herz, off Zugang, So
35.82↔	Totalkorrektur von total falsch mündenden Pulmonalvenen	37.35↔	Partielle Ventrikulektomie
35.83↔	Totale Rekonstruktion des Truncus arteriosus	37.41↔	Implant von prothetischem herzunterst System a Herz
35.84↔	Totalkorr d Transposition d gross Gef, Ni ao klass	37.52↔	Implantation eines kompletten Herzersatzsystems
35.91↔	Interatriale Transposition des venösen Rückflusses	37.53↔	Ers o Repar d thor Einheit e kompl Herzersatzsyst
35.92↔	Erzeug e Cond zwischen rechtem Ventrikel und Pulmonart	37.54↔	Ers o Rpr v snst implntbr Bstndt e kompl Hrstrzsyst
35.93↔	Erzeugen eines Conduits zwischen linkem Ventrikel und Aorta	37.63.00↔	Reparatur von herzunterstützendem System, n.n.bez.
35.94↔	Erzeugen eines Conduits zwischen Vorhof und Pulmonalarterie	37.63.10↔	Isl Pmpw(N offn chr)e extrk Pmp(Kreisls p o Zntrpmp),nnbz
35.98.00↔	Sonstige Operationen an Herzsepten, n.n.bez.	37.63.11↔	Isl Pmpw(N offn chr)e extrk Pmp(Kreisls p o Zntrpmp),unvnr
35.98.10↔	Prktnntnsmnln Vrschl e Vhsptmdfks, n.n.bz.	37.63.12↔	Isl Pmpw(N offn chr)e extrk Pmp(Kreisls p o Zntrpmp),bv
35.98.11↔	Prktrnsl Vrschl e Vhsptmdfks (ein Vrschldv)	37.63.19↔	Isl Pmpwch(N offn chr)e extrk Pmp(Kreisls p o Zntrpmp),S
35.98.12↔	Prktrnsl Vrschl e Vhsptmdfks (mhr als ein Vrschldv)	37.63.20↔	Isol Pumpwech (Ni offen chir) e parak Pumpe, n.n.bez.
35.98.19↔	Prktnntnsmnln Vrschl e Vhsptmdfks, S	37.63.21↔	Isol Pumpwech (Ni offen chir) e parak Pumpe, univentr
35.98.30↔	Perkutanentranluminale Verschl e Vsd	37.63.22↔	Isol Pumpenwechsel (Ni offen chir) e parak Pumpe, biv
35.98.99↔	Sonstige Operationen an Herzsepten, sonstige	37.63.29↔	Isol Pumpwech (Ni offen chir) e parak Pumpe, sonstige
35.99.00↔	Sonstige Operationen an Herzklappen, n.n.bez.	37.63.99↔	Reparatur von herzunterstützendem System, sonstige
35.99.10↔	Sonstige Operationen b kong Klappanom d Herz, n.n.bez.	37.64.00↔	Entfernung von herzunterstützenden Systemen, n.n.bez.
35.99.11↔	Sonstige Op b kong Klappanom d Herz, Aortklapp	37.64.10↔	Entfernung einer intraaortalen Ballonpumpe
35.99.12↔	Sonstige Operationen b kong Klappanom d Herz, Mitrakl	37.64.20↔	Entfernung einer extrakorporalen Pumpe
35.99.13↔	Sonstige Op b kong Klappanom d Herz, Pulmonalklappe	37.64.30↔	Entfernung einer parakorporalen Pumpe
35.99.14↔	Sonstige Op b kong Klappanom d Herz, Trikuspidalklappe	37.64.40↔	Entfernung eines kompletten Herzersatzsystems (Kunsthertz)
35.99.15↔	So Op b kong Klappanom d Herz, AV o Trunkusklappe	37.64.50↔	Entfernung einer intrakorporalen Pumpe
35.99.19↔	Sonstige Op b kong Klappanom d Herz, sonstige Klap	37.64.60↔	Entfernung eines äußeren Myokardunterstützungssystems
35.99.20↔	Sonstige Operationen an Herzklappen, minimal-invasiv	37.64.70↔	Entf e transvasal platzierten axial Pumpe z Kreislsunt
35.99.99↔	Sonstige Operationen an Herzklappen, sonstige	37.64.99↔	Entfernung von herzunterstützenden Systemen, sonstige
36.03↔	Koronarangioplastik am offenen Thorax	37.65.00↔	Implant von äusserlichem herzunterst System, n.n.bez.
36.10.00↔	Aortokoronarer Bypass zur Myokard-Revaskularisation, n.n.bez.	37.65.10↔	Implnt(ffn chr)e extrk Pmp(z.B. Kreisls p o Zntrpmp),nnbz
36.10.11↔	Aortokor Byp zur MyokRevaskularisation, konv Technik	37.65.11↔	Imp(ffn chr)e extrk Pmp(z.B. Kreisls p o Zntrpmp),unvnr
36.10.12↔	Aortokor Byp zur MyokRevask, d mininv Technik	37.65.12↔	Implnt(ffn chr)e extrk Pmp(z.B. Kreisls p o Zntrpmp),bv
36.10.19↔	Aortokor Byp zur MyokRevask, sonstige Technik	37.65.19↔	Implnt(ffn chr)e extrk Pmp(z.B. Kreisls p o Zntrpmp),S

37.65.20↔	Implant (offen chir) e parakorporalen Pumpe, n.n.bez.	38.45.10↔	Resektion der thorakalen Aorta mit Ersatz, n.n.bez.
37.65.21↔	Implant (offen chir) e parak Pumpe, univentrikulär	38.45.11↔	Resektion Aorta ascendens od des Aortenbogens mit Ersatz
37.65.22↔	Implantation (offen chir) e parakorporalen Pumpe, biv	38.45.12↔	Resektion der Aorta thoracica mit Ersatz
37.65.29↔	Implant (offen chir) e parakorporalen Pumpe, sonstige	38.45.13↔	Resektion der Aorta thoracoabdominalis mit Ersatz
37.65.50↔	Dauer d Beh m e univentr extrak Pumpe, n.n.bez.	38.45.14↔	Resektion der thorakalen Aorta und Ersatz mit Hybridprothese
37.65.51↔	Dauer d Bh m e unvntr extrk Pmp: wng als 48 Std	38.45.19↔	Resektion der thorakalen Aorta mit Ersatz, sonstige
37.65.52↔	Dauer d Bh m e unvntr extrk Pmp: 48 bs unt 96 Std	38.45.20↔	Resektion sonstiger thorakaler Arterien mit Ersatz, n.n.bez.
37.65.53↔	Dauer d Beh m e univentr extrak Pumpe: 96 Std u läng	38.45.21↔	Resektion der A. pulmonalis mit Ersatz
37.65.60↔	Dauer d Beh mit e biv extrakorporalen Pumpe, n.n.bez.	38.45.22↔	Resektion des Truncus brachiocephalicus mit Ersatz
37.65.61↔	Dauer d Beh m e biv extrak Pumpe: weniger als 48 Std	38.45.29↔	Resektion sonstiger thorakaler Arterien mit Ersatz
37.65.62↔	Dauer d Beh m e biv extrak Pumpe: 48 bis unter 96 Std	38.45.30↔	Resektion thorakaler Venen mit Ersatz, n.n.bez.
37.65.69↔	Dauer d Beh mit e biv extrak Pumpe: mehr Stunden	38.45.31↔	Resektion der V. cava superior mit Ersatz
37.65.99↔	Implant von äusserlichem herzunterst System, sonstige	38.45.38↔	Resektion sonstiger tiefer thorakaler Venen mit Ersatz
37.66.00↔	Einsetz von implantbar herzunterst System, n.n.bez.	38.45.39↔	Resektion thorakaler Venen mit Ersatz, sonstige
37.66.10↔	Implant (offen chir) e intrakorporalen Pumpe, n.n.bez.	38.45.99↔	Resektion von thorakalen Blutgefässen mit Ersatz, sonstige
37.66.11↔	Implant (offen chir) e intrakorp Pumpe, univentrikulär	38.85.00↔	So chir Verschluss von and thorakalen Gef, n.n.bez.
37.66.12↔	Implantation (offen chir) e intrakorporalen Pumpe, biv	38.85.10↔	So chir Verschluss von and thorakalen Aa, n.n.bez.
37.66.19↔	Implant (offen chir) e intrakorporalen Pumpe, sonstige	38.85.11↔	Sonstiger chirurgischer Verschluss der A. subclavia
37.66.99↔	Einsetz von implantbar herzunterst System, sonstige	38.85.12↔	Sonstiger chirurgischer Verschluss der A. pulmonalis
37.99.21↔	Korrektur eines Double-outlet-right-ventricle vom Fallot-Typ	38.85.13↔	Sonstr chirurgischer Verschluss des Truncus brachiocephalicus
37.99.22↔	Korrektur eines sonstigen Double-outlet-right-ventricle	38.85.19↔	So chir Verschluss von and thorakalen Aa, sonstige
37.99.23↔	Op an e funktionell/morphologisch univentr Herz	38.85.20↔	So chir Verschluss von thorakalen Venen, n.n.bez.
37.99.24↔	Korrektur eines Cor triatriatum	38.85.21↔	Sonstiger chirurgischer Verschluss der V. cava superior
37.99.25↔	Korrektur eines Absent Pulmonary Valve Syndrom	38.85.22↔	Sonstiger chirurgischer Verschluss der V. pulmonalis
38.04.00↔	Inzision der Aorta, n.n.bez.	38.85.23↔	Sonstiger chirurgischer Verschluss der V. subclavia
38.04.10↔	Inzision von Aorta ascendens und Aortenbogen	38.85.28↔	So chir Verschluss von sonst tiefen thorakalen Venen
38.04.20↔	Inzision der Aorta descendens	38.85.29↔	So chir Verschluss von thorakalen Venen, sonstige
38.04.30↔	Inzision der Aorta abdominalis	38.85.99↔	So chir Verschluss von and thorakalen Gef, sonstige
38.04.99↔	Inzision der Aorta, sonstige	39.0x.00↔	Shunt einer systemischen zur Pulmonalarterie, n.n.bez.
38.15.00↔	Endarterektomie der anderen thorakalen Gefässe, n.n.bez.	39.0x.10↔	Anast zwischen A. subcl u A. pulmon (BlalockTausig)
38.15.10↔	Endarterektomie der A. subclavia	39.0x.11↔	Anast zw Aort u A. pulmon dextra (WaterstonCoolley)
38.15.20↔	Endarterektomie des Truncus brachiocephalicus	39.0x.12↔	Anst zw Art dscndns u A. plmn snstr (PittsSmith)
38.15.30↔	Endarterektomie der A. pulmonalis	39.0x.13↔	Anast zwischen A. pulmon sinistra und A. pulmon dextra
38.15.40↔	Endarterektomie der V. pulmonalis	39.0x.20↔	Prothesenshunt zwischen A. pulmonalis und Aorta, zentral
38.15.99↔	Endarterektomie der anderen thorakalen Gefässe, sonstige	39.0x.21↔	Prothesenshunt zwischen A. pulmonalis und Aorta, peripher
38.35.00↔	Resektion von thorakalen Gefässen mit Anastomose, n.n.bez.	39.0x.23↔	Pulmonalarterielleres BANDING
38.35.10↔	Resektion von thorakalen Arterien mit Anastomose, n.n.bez.	39.0x.24↔	Shunt e systemischen z Pulmonart, DamusKayStanselOp
38.35.11↔	Resektion der A. subclavia mit Anastomose	39.0x.99↔	Shunt einer systemischen zur Pulmonalarterie, sonstige
38.35.12↔	Resektion des Truncus brachiocephalicus mit Anastomose	39.21.00↔	Anastomose von der V. cava zur A. pulmonalis, n.n.bez.
38.35.13↔	Resektion der A. pulmonalis mit Anastomose	39.21.10↔	GlennOp an e funktionell/morphologisch univentr Herz
38.35.19↔	Resektion von thorakalen Arterien mit Anastomose, sonstige	39.21.99↔	Anastomose von der V. cava zur A. pulmonalis, sonstige
38.35.20↔	Resektion von thorakalen Venen mit Anastomose, n.n.bez.	39.61.00↔	Extrakorporelle Zirkulation (ECC), n.n.bez.
38.35.21↔	Resektion der V. pulmonalis mit Anastomose	39.61.10↔	Extrkrp Zklt (ECC) unt Nrmthmie (mhr als 35° C)
38.35.22↔	Resektion der V. subclavia mit Anastomose	39.61.11↔	Extrkrp Zklt (ECC) unt mldr Hypthrm (32 35° C)
38.35.23↔	Resektion der V. cava superior mit Anastomose	39.61.12↔	Extrkrp Zklt (ECC) unt mdrtr Hypthrm (26 bs unt 32° C)
38.35.28↔	Res von thorakalen von sonstigen tiefen Venen m Anast	39.61.13↔	Extrkrp Zklt (ECC) unt tiefr Hypthrm (20 bs unt 26° C)
38.35.29↔	Resektion von thorakalen Venen mit Anastomose, sonstige	39.61.14↔	Extrkrp Zklt (ECC) unt prfnr Hypthrm (nt 20° C)
38.35.99↔	Resektion von thorakalen Gefässen mit Anastomose, sonstige	39.61.99↔	Extrakorporelle Zirkulation (ECC), sonstige
38.45.00↔	Resektion von thorakalen Blutgefässen mit Ersatz, n.n.bez.	39.66↔	Perkutaner kardiopulmonaler Bypass

Prozedur F05-6

34.03↔	Rethorakotomie	38.45.13↔	Resektion der Aorta thoracoabdominalis mit Ersatz
35.95.00↔	Revision einer Korrekturoperation am Herzen, n.n.bez.	38.45.14↔	Resektion der thorakalen Aorta und Ersatz mit Hybridprothese
35.95.10↔	Prothesenrefixation eines Herzklappenersatzes, n.n.bez.	38.45.19↔	Resektion der thorakalen Aorta mit Ersatz, sonstige
35.95.11↔	Prothesenrefixation eines Aortenklappenersatzes	38.45.20↔	Resektion sonstiger thorakaler Arterien mit Ersatz, n.n.bez.
35.95.12↔	Prothesenrefixation eines Mitralklappenersatzes	38.45.21↔	Resektion der A. pulmonalis mit Ersatz
35.95.13↔	Prothesenrefixation eines Pulmonalklappenersatzes	38.45.22↔	Resektion des Truncus brachiocephalicus mit Ersatz
35.95.14↔	Prothesenrefixation eines Trikuspidalklappenersatzes	38.45.29↔	Resektion sonstiger thorakaler Arterien mit Ersatz
35.95.19↔	Prothesenrefixation eines Herzklappenersatzes, sonstige	38.45.30↔	Resektion thorakaler Venen mit Ersatz, n.n.bez.
35.95.99↔	Revision einer Korrekturoperation am Herzen, sonstige	38.45.31↔	Resektion der V. cava superior mit Ersatz
38.45.00↔	Resektion von thorakalen Blutgefässen mit Ersatz, n.n.bez.	38.45.38↔	Resektion sonstiger tiefer thorakaler Venen mit Ersatz
38.45.10↔	Resektion der thorakalen Aorta mit Ersatz, n.n.bez.	38.45.39↔	Resektion thorakaler Venen mit Ersatz, sonstige
38.45.11↔	Resektion Aorta ascendens od des Aortenbogens mit Ersatz	38.45.99↔	Resektion von thorakalen Blutgefässen mit Ersatz, sonstige
38.45.12↔	Resektion der Aorta thoracica mit Ersatz	39.41↔	Stillung einer Blutung nach vaskulärem Eingriff

Prozedur F05-7

35.10↔	Valvuloplastik a offenen Herz, ohne Ers, Klap Ni bez	35.11.10↔	Valvulotomie der Aortenklappe am offenen Herzen
35.11.00↔	Valvplast d Aortklapp a off Herz, oh Ers, n.n.bez.	35.11.20↔	Rk d Artklpp a off Hr, oh Ers, b kng Klppnm d Hr

35.11.99↔	Valvuloplastik d Aortklapp a off Herz, oh Ers, So	35.27↔	Trikuspidalklappenersatz mit Graft
35.12.00↔	Valvplast d Mitralkl a off Herz, oh Ers, n.n.bez.	35.28↔	Sonstiger Trikuspidalklappenersatz
35.12.10↔	Valvulotomie der Mitralklappe am offenen Herzen	35.33.00↔	Anuloplastik, n.n.bez.
35.12.11↔	Segelrekonstruktion der Mitralklappe am offenen Herzen	35.33.10↔	Anuloplastik der Mitralklappe, n.n.bez.
35.12.20↔	Rk d Mtrkl a off Hr, oh Ers, b kng Klppnm d Hr	35.33.11↔	Anuloplastik der Mitralklappe, offen
35.12.99↔	Valvuloplastik d Mitralkl a off Herz, oh Ers, sonstige	35.33.19↔	Anuloplastik der Mitralklappe, sonstige
35.13.00↔	Valvplast d Pulmklapp a off Herz, oh Ers, n.n.bez.	35.33.20↔	Anuloplastik der Pulmonalklappe, n.n.bez.
35.13.10↔	Valvulotomie der Pulmonalklappe am offenen Herzen	35.33.21↔	Anuloplastik der Pulmonalklappe, offen
35.13.20↔	Rk d Plmklpp a off Hr, oh Ers, b kng Klppnm d Hr	35.33.29↔	Anuloplastik der Pulmonalklappe, sonstige
35.13.99↔	Valvuloplastik d Pulmklapp a off Herz, oh Ers, So	35.33.30↔	Anuloplastik der Trikuspidalklappe, n.n.bez.
35.14.00↔	Valvplast d Trikusplap a off Herz, oh Ers, n.n.bez.	35.33.31↔	Anuloplastik der Trikuspidalklappe, offen
35.14.10↔	Valvulotomie der Trikuspidalklappe am offenen Herzen	35.33.39↔	Anuloplastik der Trikuspidalklappe, sonstige
35.14.11↔	Segelrekonstruktion der Trikuspidalklappe am offenen Herzen	35.33.99↔	Anuloplastik, sonstige
35.14.20↔	Rk d Trkspklp a off Hr, oh Ers, b kng Klppnm d Hr	35.34↔	Infundibulektomie
35.14.99↔	Valvuloplastik d Trikusplap a off Herz, oh Ers, So	35.35.00↔	Operationen an den Trabeculae carneae cordis, n.n.bez.
35.20↔	Herzklappenersatz, Klappe nicht bezeichnet	35.35.10↔	Subvalvuläre fibröse o muskuläre Res an d Aortklapp
35.21.00↔	Aortenklappenersatz mit Graft, n.n.bez.	35.35.99↔	Operationen an den Trabeculae carneae cordis, sonstige
35.21.10↔	Aortenklappenersatz mit Graft, Bioprothese	35.92↔	Erzeug e Cond zwischen rechtem Ventrikel und Pulmonart
35.21.20↔	Implant e klappentragenden Gefprothese, biol Aortklapp	35.93↔	Erzeugen eines Conduits zwischen linkem Ventrikel und Aorta
35.21.99↔	Aortenklappenersatz mit Graft, sonstige	35.95.00↔	Revision einer Korrekturoperation am Herzen, n.n.bez.
35.22.00↔	Sonstiger Aortenklappenersatz, n.n.bez.	35.95.10↔	Prothesenrefixation eines Herzklappenersatzes, n.n.bez.
35.22.10↔	Minimal-invasive Implantation einer Aortenklappe, n.n.bez.	35.95.11↔	Prothesenrefixation eines Aortenklappenersatzes
35.22.19↔	Minimal-invasive Implantation einer Aortenklappe, sonstige	35.95.12↔	Prothesenrefixation eines Mitralklappenersatzes
35.22.20↔	Aortenklappenersatz durch Autotransplant [Ross-Operation]	35.95.13↔	Prothesenrefixation eines Pulmonalklappenersatzes
35.22.30↔	Implant e klappentr Gefprothese, mechanische Aortklapp	35.95.14↔	Prothesenrefixation eines Trikuspidalklappenersatzes
35.22.99↔	Sonstiger Aortenklappenersatz, sonstige	35.95.19↔	Prothesenrefixation eines Herzklappenersatzes, sonstige
35.23↔	Mitralklappenersatz mit Graft	35.95.99↔	Revision einer Korrekturoperation am Herzen, sonstige
35.24↔	Sonstiger Mitralklappenersatz	35.99.00↔	Sonstige Operationen an Herzklappen, n.n.bez.
35.25.00↔	Pulmonalklappenersatz mit Graft, n.n.bez.	35.99.10↔	Sonstige Operationen b kong Klappanom d Herz, n.n.bez.
35.25.10↔	Pulmonalklappenersatz mit Graft, Bioprothese	35.99.11↔	Sonstige Op b kong Klappanom d Herz, Aortklapp
35.25.20↔	Implant e klappentr Gefprothese, biol Pulmonalklappe	35.99.12↔	Sonstige Operationen b kong Klappanom d Herz, Mitralkl
35.25.99↔	Pulmonalklappenersatz mit Graft, sonstige	35.99.13↔	Sonstige Op b kong Klappanom d Herz, Pulmonalklappe
35.26.00↔	Sonstiger Pulmonalklappenersatz, n.n.bez.	35.99.14↔	Sonstige Op b kong Klappanom d Herz, Trikuspidalklappe
35.26.10↔	Minimal-invasive Implantation einer Pulmonalklappe, n.n.bez.	35.99.15↔	So Op b kong Klappanom d Herz, AV o Trunkusklappe
35.26.19↔	Minimal-invasive Implantation einer Pulmonalklappe, sonstige	35.99.19↔	Sonstige Op b kong Klappanom d Herz, sonstige Klapp
35.26.20↔	Implant e klappentr Gefprothese, Mech Pulmonalklappe	35.99.20↔	Sonstige Operationen an Herzklappen, minimal-invasiv
35.26.99↔	Sonstiger Pulmonalklappenersatz, sonstige	35.99.99↔	Sonstige Operationen an Herzklappen, sonstige

Prozedur F05-8

39.61.13↔	Extrkrp Zklt (ECC) unt tiefr Hypthrm (20 bs unt 26° C)	39.61.14↔	Extrkrp Zklt (ECC) unt prfndr Hypthrm (nt 20° C)
-----------	--	-----------	--

ADRG F06

Koronare Bypass-Operation ohne invasive kardiologische Diagnostik, mit komplizierenden Prozeduren oder Karotiseingriff, oder mit Reoperation oder Infarkt, mit intraoperativer Ablation

Prozedur in Tabelle F06-2 und (Komplizierende Prozeduren oder Prozedur in Tabelle F06-3 oder (Hauptdiagnose in Tabelle F06-1 oder Prozedur in Tabelle F06-4) und Prozedur in Tabelle F06-5)

DRG F06Z

Koronare Bypass-Operation ohne invasive kardiologische Diagnostik, mit komplizierenden Prozeduren oder Karotiseingriff, oder mit Reoperation oder Infarkt, mit intraoperativer Ablation

Hauptdiagnose F06-1

I21.0	Akuter transmuraler Myokardinfarkt Vorderwand	I21.9	Akuter Myokardinfarkt, nnbez
I21.1	Akuter transmuraler Myokardinfarkt Hinterwand	I22.0	Rezidivierender Myokardinfarkt Vorderwand
I21.2	Akuter transmuraler Myokardinf an sonst Lok	I22.1	Rezidivierender Myokardinfarkt Hinterwand
I21.3	Akuter transmuraler Myokardinf an nnbez Lok	I22.8	Rezidivierender Myokardinfarkt an sonst Lok
I21.4	Akuter subendokardialer Myokardinfarkt	I22.9	Rezidivierender Myokardinfarkt an nnbez Lok

Prozedur F06-2

36.10.00↔	Aortokoronarer Bypass zur Myokard-Revaskularisation, n.n.bez.	36.11.00↔	(Aorto)koronarer Byp an e einz Korart, n.n.bez.
36.10.11↔	Aortokor Byp zur MyokRevaskularisation, konv Technik	36.11.11↔	(Aorto)koronarer Byp an e einz Korart, konv Technik
36.10.12↔	Aortokor Byp zur MyokRevask, d mininv Technik	36.11.12↔	(Aorto)koro Byp an e einz Korart, d mininv Technik
36.10.19↔	Aortokor Byp zur MyokRevask, sonstige Technik	36.11.19↔	(Aorto)koro Byp an e einz Korart, sonstige Technik
36.10.99↔	Aortokoronarer Bypass zur Myokard-Revaskularisation, sonstige	36.11.99↔	(Aorto)koronarer Byp an e einz Korart, sonstige



36.12.00↔	(Aorto)koronarer Bypass an zwei Koronararterien, n.n.bez.	36.13.99↔	(Aorto)koronarer Bypass an drei Koronararterien, sonstige
36.12.11↔	(Aorto)koronarer Byp an 2 Korart, konv Technik	36.14.00↔	(Art)kr (Art)kr Byp an 4 u mhr Krtr, n.n.bz.
36.12.12↔	(Aorto)koro Byp an 2 Korart, d minimalinvasive Technik	36.14.11↔	(Aorto)koro Byp an 4 und mehr Korart, konv Technik
36.12.19↔	(Aorto)koro (Aorto)koro Byp an 2 Korart, So Technik	36.14.12↔	(Aorto)koro Byp an 4 und mehr Korart, d mininv Technik
36.12.99↔	(Aorto)koronarer Bypass an zwei Koronararterien, sonstige	36.14.19↔	(Art)kr (Art)kr Byp an 4 u mhr Krtr, S Tch
36.13.00↔	(Aorto)koronarer Bypass an drei Koronararterien, n.n.bez.	36.14.99↔	(Aorto)koro (Aorto)koro Byp an 4 und mehr Korart, So
36.13.11↔	(Aorto)koronarer Byp an 3 Korart, konv Technik	36.15↔	Einf Byp zwischen A. mammaia int und Koronararterien
36.13.12↔	(Aorto)koro Byp an 3 Korart, d minimalinvasive Technik	36.16↔	Zweifacher A. mammaia interna-Koronararterien Bypass
36.13.19↔	(Aorto)koronarer Byp an 3 Korart, sonstige Technik	36.19↔	Sonstige Bypass-Anastomose zur Myokard Revaskularisation

Prozedur F06-3

38.02.00↔	Inzision von anderen Gefässen an Kopf und Hals, n.n.bez.	39.56.49↔	Plastische Rekonstruktion abd Aa m GewPatch, sonstige
38.02.10↔	Inzision von extrakraniellen Arterien an Kopf und Hals	39.56.50↔	Plast Rekonstruktion abd Venen m GewPatch, n.n.bez.
38.02.20↔	Inzision von extrakraniellen Venen an Kopf und Hals, n.n.bez.	39.56.51↔	Plast Rekonstruktion der V. cava inferior mit Gewebe-Patch
38.02.21↔	Inzision der V. jugularis (externa) (interna)	39.56.52↔	Plastische Rekonstruktion der V. iliaca mit Gewebe-Patch
38.02.28↔	Inzis von sonstigen tiefen extrk Venen an Kopf und Ha	39.56.59↔	Plast Rekonstruktion abd Venen m GewPatch, sonstige
38.02.29↔	Inzision von extrakraniellen Venen an Kopf und Hals, sonstige	39.56.60↔	Plast Reko von Gef d unt Extrem m GewPatch, n.n.bez.
38.02.99↔	Inzision von anderen Gefässen an Kopf und Hals, sonstige	39.56.61↔	Plast Reko von Aa d unteren Extrem m GewPatch
38.12↔	Endarterektomie von anderen Gefässen an Kopf und Hals	39.56.62↔	Plast Reko d V. fem und V.poplitea m GewPatch
38.32.00↔	Resektion von and Gef a Kopf und Ha m Anast, n.n.bez.	39.56.63↔	Plast Reko v sonst tief Venen d unt Extrem m GewPatch
38.32.10↔	Resektion von extrk Aa an Kopf und Hals mit Anast	39.56.64↔	Plast Reko v oberfl Venen d Oberschenkels m GewPatch
38.32.20↔	Res von extrk Venen an Kopf und Ha m Anast, n.n.bez.	39.56.69↔	Plast Reko von Gef d unteren Extrem m GewPatch, So
38.32.21↔	Resektion der V. jugularis mit Anastomose	39.56.99↔	Plast Rekonstruktion e Blgef m GewPatch, sonstige
38.32.22↔	Res von oberfl extrk Venen an Kopf und Ha m Anast	39.57.00↔	Plast Reko m synthetischem Patch Graft, n.n.bez.
38.32.99↔	Resektion von and Gef an Kopf und Ha m Anast, sonstige	39.57.10↔	Plst Rk v Gf an Kpf u H m synth Ptch Grft, n.n.bz.
38.42↔	Resektion von anderen Blutgefässen an Kopf und Hals	39.57.11↔	Plast Reko von intrakr Gef m synthetischem Patch Graft
39.22.00↔	Bypass zwischen Aorta, A. subclavia und A. carotis, n.n.bez.	39.57.12↔	Plast Reko v extrk Aa an Kopf u Ha m synth Patch Graft
39.22.10↔	Bypass an der A. carotis, n.n.bez.	39.57.13↔	Plast Reko d V. jugularis m synthetischem Patch Graft
39.22.11↔	Bypass zwischen A. carotis und A. carotis	39.57.19↔	Plast Reko v Gef an Kopf u Ha m synth Patch Graft, So
39.22.12↔	Bypass zwischen A. carotis und A. vertebralis	39.57.20↔	Plst Rk v Gf d ob Extrem m synth Ptch Grft, n.n.bz.
39.22.13↔	Bypass zwischen A. carotis und A. subclavia	39.57.21↔	Plast Reko von Aa d ob Extrem m synth Patch Graft
39.22.14↔	Bypass zwischen A. carotis und Aorta	39.57.22↔	Plst Rk d V. sbcl,V. axll u V. brchiophlc m synth Ptch Grft
39.22.19↔	Bypass an der A. carotis, sonstige	39.57.23↔	Plst Rk v snst tief Vv d ob Extrem m synth Ptch Grft
39.22.20↔	Bypass an der A. subclavia, n.n.bez.	39.57.29↔	Plast Reko von Gef d ob Extrem m synth Patch Graft, So
39.22.21↔	Bypass zwischen A. subclavia und Aorta	39.57.30↔	Plast Reko von thor Gef m synth Patch Graft, n.n.bez.
39.22.29↔	Bypass an der A. subclavia, sonstige	39.57.31↔	Plast Reko d thorakalen Aort m synth Patch Graft
39.22.99↔	Bypass zwischen Aorta, A. subclavia und A. carotis, sonstige	39.57.32↔	Plast Reko d V. pulmon m synthetischem Patch Graft
39.28↔	Extrakraniell-intrakranieller Gefäss-Bypass	39.57.33↔	Plast Reko d V. cava superior m synth Patch Graft
39.56.00↔	Plast Rekonstruktion e Blgef m GewPatch, n.n.bez.	39.57.39↔	Plast Reko von thorakalen Gef m synth Patch Graft, So
39.56.10↔	Plast Reko von Gef an Kopf u Ha m GewPatch, n.n.bez.	39.57.40↔	Plast Reko abd Aa m synth Patch Graft, n.n.bez.
39.56.11↔	Plastische Rekonstruktion von intrakr Gef m GewPatch	39.57.41↔	Plast Reko d abd Aort m synthetischem Patch Graft
39.56.12↔	Plastische Rekonstruktion der V. jugularis mit Gewebe-Patch	39.57.42↔	Plast Reko d Truncus coeliacus m synth Patch Graft
39.56.19↔	Plast Reko von Gef an Kopf und Ha m GewPatch, So	39.57.43↔	Plast Reko d A. gastrica m synthetischem Patch Graft
39.56.20↔	Plast Reko von Gef d ob Extrem m GewPatch, n.n.bez.	39.57.44↔	Plast Reko d A. hepatica m synthetischem Patch Graft
39.56.21↔	Plast Rekonstruktion von Aa d ob Extrem m GewPatch	39.57.45↔	Plast Reko d A. lienalis m synthetischem Patch Graft
39.56.22↔	Plst Rk d V. sbcl, V. axll u V. brchiophlc m GwPtch	39.57.46↔	Plast Reko d A. renalis m synthetischem Patch Graft
39.56.23↔	Plast Reko v sonst tief Venen d ob Extrem m GewPatch	39.57.47↔	Plast Reko d A. mesenterica m synth Patch Graft
39.56.29↔	Plast Reko von Gef d ob Extrem m GewPatch, sonstige	39.57.48↔	Plast Reko d A. iliaca m synthetischem Patch Graft
39.56.30↔	Plast Reko von thorakalen Gef m GewPatch, n.n.bez.	39.57.49↔	Plast Reko abd Aa m synthetischem Patch Graft, So
39.56.31↔	Plastische Rekonstruktion der thorak Aorta mit Gewebe-Patch	39.57.50↔	Plast Reko abd Venen m synth Patch Graft, n.n.bez.
39.56.32↔	Plastische Rekonstruktion der V. pulmonalis mit Gewebe-Patch	39.57.51↔	Plast Reko d V. cava inferior m synth Patch Graft
39.56.33↔	Plastische Rekonstruktion der V. cava sup mit Gewebe-Patch	39.57.52↔	Plast Reko d V. iliaca m synthetischem Patch Graft
39.56.39↔	Plast Reko von thorakalen Gef m GewPatch, sonstige	39.57.59↔	Plast Reko abd Venen m synthetischem Patch Graft, So
39.56.40↔	Plastische Rekonstruktion abd Aa m GewPatch, n.n.bez.	39.57.60↔	Plst Rk v Gf d unt Extrem m synth Ptch Grft, n.n.bz.
39.56.41↔	Plastische Rekonstruktion der abdom Aorta mit Gewebe-Patch	39.57.61↔	Plast Reko von Aa d unteren Extrem m synth Patch Graft
39.56.42↔	Plast Rekonstruktion des Truncus coeliacus mit Gewebe-Patch	39.57.62↔	Plast Reko d V. fem und V.poplitea m synth Patch Graft
39.56.43↔	Plastische Rekonstruktion der A. gastrica mit Gewebe-Patch	39.57.63↔	Plst Rk v snst tief Vv d unt Extrem m synth Ptch Grft
39.56.44↔	Plastische Rekonstruktion der A. hepatica mit Gewebe-Patch	39.57.64↔	Plst Rk v obrfl Vv d Obsrchnklis m synth Ptch Grft
39.56.45↔	Plastische Rekonstruktion der A. lienalis mit Gewebe-Patch	39.57.69↔	Plast Reko v Gef d unt Extrem m synth Patch Graft, So
39.56.46↔	Plastische Rekonstruktion der A. renalis mit Gewebe-Patch	39.57.99↔	Plast Reko m synthetischem Patch Graft, sonstige
39.56.47↔	Plast Rekonstruktion der A. mesenterica mit Gewebe-Patch	39.58↔	Plast Rekonstruktion e Blgef m Patch Graft n.n.bez.
39.56.48↔	Plastische Rekonstruktion der A. iliaca mit Gewebe-Patch		

Prozedur F06-4

35.95.00↔	Revision einer Korrekturoperation am Herzen, n.n.bez.	35.95.13↔	Prothesenrefixation eines Pulmonalklappenersatzes
35.95.10↔	Prothesenrefixation eines Herzklappenersatzes, n.n.bez.	35.95.14↔	Prothesenrefixation eines Trikuspidalklappenersatzes
35.95.11↔	Prothesenrefixation eines Aortenklappenersatzes	35.95.19↔	Prothesenrefixation eines Herzklappenersatzes, sonstige
35.95.12↔	Prothesenrefixation eines Mitralklappenersatzes	35.95.99↔	Revision einer Korrekturoperation am Herzen, sonstige

36.39.00↔	Sonstige Herz-Revaskularisation, n.n.bez.	36.39.13↔	Transposition von Koronararterien
36.39.10↔	Herz-Revaskularisation durch Koronararterienpatch	36.39.14↔	HerzRevask m fr A. mamm intTx (IMATx)
36.39.11↔	Revision eines Koronararterienbypass	36.39.99↔	Sonstige Herz-Revaskularisation, sonstige
36.39.12↔	Neuanlage eines Koronararterienbypass		

Prozedur F06-5

37.33.00↔	Exz o Destr v and Läs o Gew d Herz, off Zug, n.n.bez.	37.33.20↔	Exz von and Läsion oder Gew d Herzens, offener Zugang
37.33.10↔	Exz o Destr a Reizleitungssystem, off Zugang, n.n.bez.	37.33.30↔	Destr von and Läsion oder Gew d Herz, offener Zugang
37.33.11↔	Exz o Dstr a Reizsystem, off Zg, abltv Mssn b Tchyrrhythmie	37.33.99↔	Exz o Destr von and Läs o Gew d Herz, off Zugang, So
37.33.19↔	Exz o Destr a Reizleitungssystem, off Zugang, sonstige		

ADRG F07**Andere Eingriffe mit HerzLungenmaschine oder endovaskuläre Implantation einer Herzklappe, Alter < 1 Jahr oder mit komplizierenden Prozeduren oder komplexer Operation oder anderer Herzklappeneingriff mit Herz-Lungen-Maschine, Alter < 16 Jahre**

Mindestens eine Prozedur in Tabelle F07-1 und mindestens eine Prozedur in Tabelle F07-2 und (Alter < 1 Jahr oder Komplizierende Prozeduren oder Prozedur in Tabelle F07-3) oder Prozedur in Tabelle F07-4 und Alter < 16 Jahre

DRG F07Z**Andere Eingriffe mit HerzLungenmaschine oder endovaskuläre Implantation einer Herzklappe, Alter < 1 Jahr oder mit komplizierenden Prozeduren oder komplexer Operation oder anderer Herzklappeneingriff mit Herz-Lungen-Maschine, Alter < 16 Jahre****Prozedur F07-1**

01.14.00↔	Offene Biopsie am Gehirn, n.n.bez.	35.12.20↔	Rk d Mitrkl a off Hr, oh Ers, b kng Klppnm d Hr
01.14.10↔	Stereotaktische offene Biopsie am Gehirn	35.12.99↔	Valvuloplastik d Mitrkl a off Herz, oh Ers, sonstige
01.14.99↔	Offene Biopsie am Gehirn, sonstige	35.13.00↔	Valvplast d Pulmklapp a off Herz, oh Ers, n.n.bez.
01.21↔	Inzision und Drainage an den kranialen Sinus	35.13.10↔	Valvulotomie der Pulmonalklappe am offenen Herzen
02.13↔	Ligatur eines Gefäßes der Hirnhäute	35.13.20↔	Rk d Plmkklp a off Hr, oh Ers, b kng Klppnm d Hr
03.99.00↔	So Op an Rm und Strukturen d Spinalkanals, n.n.bez.	35.13.99↔	Valvuloplastik d Pulmklapp a off Herz, oh Ers, So
03.99.10↔	Op an intraspinalen Blgef (z.B. Ligat, Destr, Res)	35.14.00↔	Valvplast d Trikusklap a off Herz, oh Ers, n.n.bez.
03.99.19↔	Sonstige Operationen an intraspinalen Blutgefäßen	35.14.10↔	Valvulotomie der Trikuspidalklappe am offenen Herzen
03.99.20↔	Op a spin Liqsys, Anl e subkut Reserv a spin Liqsys	35.14.11↔	Segelrekonstruktion der Trikuspidalklappe am offenen Herzen
03.99.21↔	Op a spin Lqsys, Rv sbkt Rsr, Kth o Medp z intrth u epd Infs	35.14.20↔	Rk d Trkspklp a off Hr, oh Ers, b kng Klppnm d Hr
03.99.22↔	Op a spin Liqsys, Entf e subkut Reserv a spin Liqsys	35.14.99↔	Valvuloplastik d Trikusklap a off Herz, oh Ers, So
03.99.29↔	Sonstige Operationen am spinalen Liquorsystem	35.19.00↔	Valvuloplastik a off Herz, oh Ers, So Klapp, n.n.bez.
03.99.30↔	Rv (h Erstz) d Elktrd(n) e epd Neurstm, Stbl, Enzlsys	35.19.10↔	Rk e AVKlp a off Hr, oh Ers, b kng Klppnm d Hr
03.99.31↔	Rv (h Erstz) d Elktrd(n) e epd Neurstm, Stbl, Mhrlysys	35.19.11↔	Rk e Trncsklpp a off Hr, oh Ers, b kng Klppnm d Hr
03.99.32↔	Rv(h Erstz)d Elktrd(n)e epd Neurstm,Plttnl,Enzlsys	35.19.99↔	Valvuloplastik a off Herz, oh Ers, So Klapp, So
03.99.33↔	Rv (h Erstz) d Elktrd(n) e epd Neurstm, Plttnl, Mhrlysys	35.29.00↔	Herzklappenersatz, sonstige Klappe, n.n.bez.
03.99.40↔	Rev (oh Ersetz) e Kath zur intrath u epidularen Infus	35.29.10↔	Ers d AVKlappe b kongenitalen Klappenanomalien d Herz
03.99.41↔	Entf e Katheters zur intrathekalen und epid Infusion	35.29.20↔	Ers d Truncusklap b kongenitalen Klappenanomalien d Herz
03.99.99↔	So Op an Rm und Strukturen d Spinalkanals, So	35.29.99↔	Herzklappenersatz, sonstige Klappe, sonstige
31.79.00↔	Sonstige Plast Rekonstruktion an d Trachea, n.n.bez.	35.31↔	Papillarmuskeloperation
31.79.10↔	Erweiterungsplastik eines Tracheostoma	35.32↔	Sehnenfaden-Operation
31.79.11↔	Plastische Rekonstruktion (Tracheatransplantation)	35.33.00↔	Anuloplastik, n.n.bez.
31.79.12↔	Tracheopexie	35.33.10↔	Anuloplastik der Mitralklappe, n.n.bez.
31.79.13↔	End-zu-End-Anastomose der Trachea (bei Ruptur)	35.33.11↔	Anuloplastik der Mitralklappe, offen
31.79.14↔	Cricotracheale Resektion	35.33.19↔	Anuloplastik der Mitralklappe, sonstige
31.79.15↔	Sonstige (Plast) Reko an d Trachea b Trachealstenose	35.33.20↔	Anuloplastik der Pulmonalklappe, n.n.bez.
31.79.99↔	Sonstige plastische Rekonstruktion an der Trachea, sonstige	35.33.21↔	Anuloplastik der Pulmonalklappe, offen
35.00↔	Valvulotomie am geschlossenen Herzen, Klappe nicht bez	35.33.29↔	Anuloplastik der Pulmonalklappe, sonstige
35.01↔	Valvulotomie am geschlossenen Herzen, Aortenklappe	35.33.30↔	Anuloplastik der Trikuspidalklappe, n.n.bez.
35.02↔	Valvulotomie am geschlossenen Herzen, Mitralklappe	35.33.31↔	Anuloplastik der Trikuspidalklappe, offen
35.03↔	Valvulotomie am geschlossenen Herzen, Pulmonalklappe	35.33.39↔	Anuloplastik der Trikuspidalklappe, sonstige
35.04↔	Valvulotomie am geschlossenen Herzen, Trikuspidalklappe	35.33.99↔	Anuloplastik, sonstige
35.10↔	Valvuloplastik a offenen Herz, ohne Ers, Klapp Ni bez	35.35.00↔	Operationen an den Trabeculae carneae cordis, n.n.bez.
35.11.00↔	Valvplast d Aortklapp a off Herz, oh Ers, n.n.bez.	35.35.10↔	Subvalvuläre fibröse o muskuläre Res an d Aortklapp
35.11.10↔	Valvulotomie der Aortenklappe am offenen Herzen	35.35.99↔	Operationen an den Trabeculae carneae cordis, sonstige
35.11.20↔	Rk d Artklp a off Hr, oh Ers, b kng Klppnm d Hr	35.39.00↔	Op an and an d Herzkl angrenz Strukturen, n.n.bez.
35.11.99↔	Valvuloplastik d Aortklapp a off Herz, oh Ers, So	35.39.10↔	Supravalvuläre Resektion, Herzklappe, n.n.bez.
35.12.00↔	Valvplast d Mitrkl a off Herz, oh Ers, n.n.bez.	35.39.11↔	Supravalvuläre Resektion, Aortenklappe
35.12.10↔	Valvulotomie der Mitralklappe am offenen Herzen	35.39.12↔	Supravalvuläre Resektion, Pulmonalklappe
35.12.11↔	Segelrekonstruktion der Mitralklappe am offenen Herzen	35.39.19↔	Supravalvuläre Resektion, sonstige Herzklappe

35.39.99↔	Op an and an d Herzkl angrenz Strukturen, sonstige	36.99.30↔	Rekonstruktion des Koronarostiums
35.41.00↔	Vergrosserung e bestehenden Vorhofseptumdefektes, n.n.bez.	36.99.40↔	Sympathektomie der Koronararterien
35.41.10↔	Vergrosserung e besteh Vorhofseptumdefektes, off Tech	36.99.99↔	Sonstige Operationen an Herzgefäßen, sonstige
35.41.20↔	Vergross e besteh Vorhofseptumdefektes, geschl Tech	37.10↔	Inzision am Herzen n.n.bez.
35.41.99↔	Vergrosserung e bestehenden Vorhofseptumdefektes, sonst	37.11.00↔	Kardiotomie, n.n.bez.
35.42.00↔	Bildung von Herzseptumdefekten, n.n.bez.	37.11.10↔	Epikardiale, endokardiale und epimyokardiale Inzision
35.42.10↔	Bildung von Herzseptumdefekten, offene Technik	37.11.99↔	Kardiotomie, sonstige
35.42.20↔	Bildung von Herzseptumdefekten, geschlossene Technik	37.12↔	Perikardiotomie
35.42.99↔	Bildung von Herzseptumdefekten, sonstige	37.24.00↔	Perikardbiopsie, n.n.bez.
35.43.00↔	Vergross e besteh Ventrikelseptumdefektes, n.n.bez.	37.24.10↔	Geschlossene [perkutane] [Nadel-] Biopsie des Perikards
35.43.10↔	Vergross nicht näher bez Korr e Vorhofseptumdefektes, off Tech	37.24.20↔	Offene Perikardbiopsie
35.43.20↔	Vergross e besteh Ventrikelseptumdefektes, geschl Tech	37.24.99↔	Perikardbiopsie, sonstige
35.43.99↔	Vergrosserung e besteh Ventrikelseptumdefektes, So	37.25.00↔	Herzbiopsie, n.n.bez.
35.50↔	Korrektur von nicht näher bez Herzseptdef mit Prothese	37.25.10↔	Geschlossene [perkutane] [Nadel-] Biopsie des Myokards
35.51↔	Korr e Vorhofseptumdefektes m Prothese, offene Technik	37.25.20↔	Transvasale Biop des Endokards, Myokards u Endomyokards
35.53↔	Korr e Ventrikelseptumdefektes m Prothese, off Zugang	37.25.30↔	Herzbiopsie, offen
35.54↔	Korrektur von Endokardkissendefekten (AV-Kanal) mit Prothese	37.25.99↔	Herzbiopsie, sonstige
35.60↔	Korrektur e nicht bez Herzseptumdefektes mit BioGraft	37.31.00↔	Perikardektomie, n.n.bez.
35.61↔	Korrektur eines Vorhofseptumdefektes mit Bio-Graft	37.31.10↔	Perikardektomie, partiell
35.62↔	Korrektur eines Ventrikelseptumdefektes mit Bio-Graft	37.31.20↔	Perikardektomie, total
35.63↔	Korrektur von Endokardkissendefekten (AV-Kanal) mit Bio-Graft	37.31.30↔	Adhäsiolyse am Perikard
35.70↔	Sonstige Ni näh bez Korr von Ni näh bez Herzseptdef	37.31.99↔	Perikardektomie, sonstige
35.71↔	Sonstige nicht näher bez Korr e Vorhofseptumdefektes	37.32↔	Aneurysmektomie am Herzen
35.72.00↔	Korrektur eines Ventrikelseptumdefektes, n.n.bez.	37.33.00↔	Exz o Destr v and Lös o Gew d Herz, off Zug, n.n.bez.
35.72.10↔	Verschluss eines erworbenen Ventrikelseptumdefektes	37.33.10↔	Exz o Destr a Reizleitungssystem, off Zugang, n.n.bez.
35.72.99↔	Korrektur eines Ventrikelseptumdefektes, sonstige	37.33.11↔	Exz o Dstr a Reizsystem, off Zg, abltv Mssn b Tchyrhythmie
35.73↔	So und Ni näh bez Korr von Endokardkissendef (Avkan)	37.33.19↔	Exz o Destr a Reizleitungssystem, off Zugang, sonstige
35.82↔	Totalkorrektur von total falsch mündenden Pulmonalvenen	37.33.20↔	Exz von and Läsion oder Gew d Herzens, offener Zugang
35.91↔	Interatriale Transposition des venösen Rückflusses	37.33.30↔	Destr von and Läsion oder Gew d Herz, offener Zugang
35.94↔	Erzeugen eines Conduits zwischen Vorhof und Pulmonalarterie	37.33.99↔	Exz o Destr von and Lös o Gew d Herz, off Zugang, So
35.96.11↔	Aortenklappenersatz, endovaskulär, transluminal	37.35↔	Partielle Ventrikulektomie
35.96.12↔	Pulmonalklappenersatz, endovaskulär	37.41↔	Implant von prothetischem herzunterst System a Herz
35.98.00↔	Sonstige Operationen an Herzsepten, n.n.bez.	37.49↔	Sonstige plastische Rekonstruktion am Herzen und Perikard
35.98.10↔	Prktntrnsmnln Vrschl e Vhsptmdfks, n.n.bz.	37.4x.00↔	Plastische Rekonstruktion von Herz und Perikard, n.n.bez.
35.98.11↔	Prktrnsl Vrschl e Vhsptmdfks (ein Vrschldv)	37.4x.10↔	Naht des Perikardes (nach Verletzung)
35.98.12↔	Prktrnsl Vrschl e Vhsptmdfks (mhr als ein Vrschldv)	37.4x.11↔	Plastische Rekonstruktion des Perikards, sonstige
35.98.19↔	Prktntrnsmnln Vrschl e Vhsptmdfks, S	37.4x.20↔	Naht des Myokardes (nach Verletzung)
35.98.30↔	Perkutanentransluminalen Verschl e Vsd	37.4x.21↔	Plastische Rekonstruktion des Myokard, sonstige
35.98.99↔	Sonstige Operationen an Herzsepten, sonstige	37.4x.99↔	Plastische Rekonstruktion von Herz und Perikard, sonstige
35.99.00↔	Sonstige Operationen an Herzklappen, n.n.bez.	37.52↔	Implantation eines kompletten Herzersatzsystems
35.99.10↔	Sonstige Operationen b kong Klappanom d Herz, n.n.bez.	37.53↔	Ers o Repar d thor Einheit e kompl Herzersatzsyst
35.99.11↔	Sonstige Op b kong Klappanom d Herz, Aortklapp	37.54↔	Ers o Rpr v snst implntbr Bstndt e kompl Hrzrszsys
35.99.12↔	Sonstige Operationen b kong Klappanom d Herz, Mitralkl	37.61.00↔	Implantation einer intraaortalen Ballonpumpe, n.n.bez.
35.99.13↔	Sonstige Op b kong Klappanom d Herz, Pulmonalklappe	37.61.10↔	Implantation einer intraaortalen Ballonpumpe, offen chirurgisch
35.99.14↔	Sonstige Op b kong Klappanom d Herz, Trikuspidalklappe	37.61.20↔	Dauer d Beh mit einer intraaortalen Ballonp, n.n.bez.
35.99.15↔	So Op b kong Klappanom d Herz, AV o Trunkusklappe	37.61.21↔	Dauer d Beh m e Intraaort Ballonp: weniger als 48 Std
35.99.19↔	Sonstige Op b kong Klappanom d Herz, sonstige Klap	37.61.22↔	Dauer d Beh m e Intraaort Ballonp: 48 bis unter 96 Std
35.99.20↔	Sonstige Operationen an Herzklappen, minimal-invasiv	37.61.29↔	Dauer d Beh mit e intraaortalen Ballonp: mehr Stunden
35.99.99↔	Sonstige Operationen an Herzklappen, sonstige	37.61.99↔	Implantation einer intraaortalen Ballonpumpe, sonstige
36.03↔	Koronarangioplastik am offenen Thorax	37.62↔	Einsetzen von nicht-implantierbarem herzunterstütz System
36.17↔	Abdomino-koronarer Arterien-Bypass	37.63.00↔	Reparatur von herzunterstützendem System, n.n.bez.
36.2↔	Myokard-Revaskularisation mit Arterien-Implantat	37.63.10↔	Isl Pmpw(N offn chr)e extrk Pmp(Kreislp o Zntrpm),nnbz
36.31↔	Transmyokardiale Revaskularisation am offenen Thorax	37.63.11↔	Isl Pmpw(N offn chr)e extrk Pmp(Kreislp o Zntrpm),unvnr
36.32↔	Sonstige transmyokardiale Revaskularisation	37.63.12↔	Isl Pmpw(N offn chr)e extrk Pmp(Kreislp o Zntrpm),bv
36.33↔	Endoskopische transmyokardiale Revaskularisation	37.63.19↔	Isl Pmpwch(N offn chr)e extrk Pmp(Kreislp o Zntrpm),S
36.34↔	Perkutane transmyokardiale Revaskularisation	37.63.20↔	Isol Pumpwech (Ni offen chir) e parak Pumpe, n.n.bez.
36.39.00↔	Sonstige Herz-Revaskularisation, n.n.bez.	37.63.21↔	Isol Pumpwech (Ni offen chir) e parak Pumpe, univent
36.39.10↔	Herz-Revaskularisation durch Koronararterienpatch	37.63.22↔	Isol Pumpenwechsel (Ni offen chir) e parak Pumpe, biv
36.39.11↔	Revision eines Koronararterienbypass	37.63.29↔	Isol Pumpwech (Ni offen chir) e parak Pumpe, sonstige
36.39.12↔	Neuanlage eines Koronararterienbypass	37.63.99↔	Reparatur von herzunterstützendem System, sonstige
36.39.13↔	Transposition von Koronararterien	37.64.00↔	Entfernung von herzunterstützenden Systemen, n.n.bez.
36.39.14↔	HerzRevask m fr A. mamm intTx (IMATx)	37.64.10↔	Entfernung einer intraaortalen Ballonpumpe
36.39.99↔	Sonstige Herz-Revaskularisation, sonstige	37.64.20↔	Entfernung einer extrakorporalen Pumpe
36.91↔	Korrektur eines Koronargefäss-Aneurysmas	37.64.30↔	Entfernung einer parakorporalen Pumpe
36.99.00↔	Sonstige Operationen an Herzgefäßen n.n.bez.	37.64.40↔	Entfernung eines kompletten Herzersatzsystems (Kunstherz)
36.99.10↔	Intrakoronare Stammzelltherapie, n.n.bez.	37.64.50↔	Entfernung einer intrakorporalen Pumpe
36.99.11↔	Intrakor Stammzth oh Anr v Stammzfrakt o kult Verm	37.64.60↔	Entfernung eines äußeren Myokardunterstützungssystems
36.99.12↔	Intrakor Stammzth m Anr v Stammzfrakt o kult Verm	37.64.70↔	Entf e transvasal platzierten axial Pumpe z Kreislrnt
36.99.19↔	Intrakoronare Stammzelltherapie, sonstige	37.64.99↔	Entfernung von herzunterstützenden Systemen, sonstige
36.99.20↔	Operationen bei kongenitalen Anomalien der Herzgefässe	37.65.00↔	Implant von äusserlichem herzunterst System, n.n.bez.

37.65.10↔	Implnt(ffn chr)e extrk Pmp(z.B. Kreislp o Zntrpm),nmbz	38.03.31↔	Inzision der V. axillaris
37.65.11↔	Imp(ffn chr)e extrk Pmp(z.B. Kreislp o Zntrpm),unvnr	38.03.38↔	Inzision von sonstigen tiefen Venen der oberen Extremität
37.65.12↔	Implnt(ffn chr)e extrk Pmp(z.B. Kreislp o Zntrpm),bv	38.03.39↔	Inzision von Venen der oberen Extremität, sonstige
37.65.19↔	Implnt(ffn chr)e extrk Pmp(z.B. Kreislp o Zntrpm),S	38.03.99↔	Inzision von Gefässen der oberen Extremität, sonstige
37.65.20↔	Implant (offen chir) e parakorporalen Pumpe, n.n.bez.	38.04.00↔	Inzision der Aorta, n.n.bez.
37.65.21↔	Implant (offen chir) e parak Pumpe, univentrikulär	38.04.10↔	Inzision von Aorta ascendens und Aortenbogen
37.65.22↔	Implantation (offen chir) e parakorporalen Pumpe, biv	38.04.20↔	Inzision der Aorta descendens
37.65.29↔	Implant (offen chir) e parakorporalen Pumpe, sonstige	38.04.30↔	Inzision der Aorta abdominalis
37.65.50↔	Dauer d Beh m e univentr extrak Pumpe, n.n.bez.	38.04.99↔	Inzision der Aorta, sonstige
37.65.51↔	Dauer d Bh m e unvnr extrk Pmp: wng als 48 Std	38.05.00↔	Inzision von anderen thorakalen Gefässen, n.n.bez.
37.65.52↔	Dauer d Bh m e unvnr extrk Pmp: 48 bs unt 96 Std	38.05.10↔	Inzision von anderen thorakalen Arterien
37.65.53↔	Dauer d Beh m e univentr extrak Pumpe: 96 Std u läng	38.05.20↔	Inzision von thorakalen Venen, n.n.bez.
37.65.60↔	Dauer d Beh mit e biv extrakorporalen Pumpe, n.n.bez.	38.05.21↔	Inzision von thorakalen tiefen Venen
37.65.61↔	Dauer d Beh m e biv extrak Pumpe: weniger als 48 Std	38.05.29↔	Inzision von thorakalen Venen, sonstige
37.65.62↔	Dauer d Beh m e biv extrak Pumpe: 48 bis unter 96 Std	38.05.99↔	Inzision von anderen thorakalen Gefässen, sonstige
37.65.69↔	Dauer d Beh mit e biv extrak Pumpe: mehr Stunden	38.06.00↔	Inzision von abdominalen Arterien, n.n.bez.
37.65.99↔	Implant von äusserlichem herzunterst System, sonstige	38.06.10↔	Inzision von viszeralen Arterien, n.n.bez.
37.66.00↔	Einsetz von implantbar herzunterst System, n.n.bez.	38.06.11↔	Inzision des Truncus coeliacus
37.66.10↔	Implant (offen chir) e intrakorporalen Pumpe, n.n.bez.	38.06.12↔	Inzision der A. gastrica
37.66.11↔	Implant (offen chir) e intrakorp Pumpe, univentrikulär	38.06.13↔	Inzision der A. hepatica
37.66.12↔	Implantation (offen chir) e intrakorporalen Pumpe, biv	38.06.14↔	Inzision der A. lienalis
37.66.19↔	Implant (offen chir) e intrakorporalen Pumpe, sonstige	38.06.15↔	Inzision der A. renalis
37.66.99↔	Einsetz von implantbar herzunterst System, sonstige	38.06.16↔	Inzision der A. mesenterialis
37.67↔	Implantation eines herzmuskelstimulierenden Systems	38.06.17↔	Inzision der A. lumbalis
37.68.00↔	Einsetz von perkut ext herzunterst System, n.n.bez.	38.06.18↔	Inzision der A. iliaca
37.68.10↔	Prkt Enf e Intraaort Bllnp (IABP), Bh Dauer n.n.bz.	38.06.19↔	Inzision von viszeralen Arterien, sonstige
37.68.11↔	Prkt Enf e Intraaort Bllnp(IABP),Bh Dauer bs unt48Std	38.06.99↔	Inzision von abdominalen Arterien, sonstige
37.68.12↔	Prkt Enf e Intraaort Bllnp(IABP),Bhdl Dauer zw48u95Std	38.07.00↔	Inzision von abdominalen Venen, n.n.bez.
37.68.19↔	Prkt Enf e Intraaort Bllnp (IABP), Bhdl Dauer mhr Std	38.07.10↔	Inzision von tiefen abdominalen Venen, n.n.bez.
37.68.20↔	Implnt e intvs,unvnr,axial Pmp z KreisInt,Dauer nmbz	38.07.11↔	Inzision der V. cava inferior
37.68.21↔	Imp intvs,unvnr,axial Pmp z KreisInt,Dauer d Bh bs unt48Std	38.07.12↔	Inzision der V. iliaca
37.68.22↔	Imp intvs,unvnr,axial Pmp z KreisInt,Dauer zw48u95Std	38.07.19↔	Inzision von tiefen abdominalen Venen, sonstige
37.68.23↔	Imp intvs,unvnr,axial Pmp z KreisInt,Dauer zw96u119Std	38.07.99↔	Inzision von abdominalen Venen, sonstige
37.68.29↔	Imp intvs,unvnr,axial Pmp z KreisInt,Dauer120Std u mhr	38.08.00↔	Inzision von Arterien der unteren Extremität, n.n.bez.
37.68.30↔	Implnt e intvs, bv, axial Pmp z KreisInt, Dauer n.n.bez.	38.08.10↔	Inzision der A. femoralis (communis) (superficialis)
37.68.31↔	Imp intvs,bv,axial Pmp z KreisInt,Dauer d Bh bs unt48Std	38.08.11↔	Inzision der A. profunda femoris
37.68.32↔	Implnt e intvs,bv,axial Pmp z KreisInt,Dauer zw48u95Std	38.08.12↔	Inzision der A. poplitea
37.68.33↔	Implnt e intvs,bv,axial Pmp z KreisInt,Dauer zw96u119Std	38.08.99↔	Inzision von Arterien der unteren Extremität, sonstige
37.68.39↔	Implnt e intvs,bv,axial Pmp z KreisInt,Dauer120Std u mhr	38.10↔	Endarterektomie, Lokalisation n.n.bez.
37.68.40↔	Entfernung einer intravasalen axialen Pumpe, n.n.bez.	38.11↔	Endarterektomie von intrakraniellen Gefässen
37.68.41↔	Entfernung einer intravasalen, univentrikulären axialen Pumpe	38.12↔	Endarterektomie von anderen Gefässen an Kopf und Hals
37.68.42↔	Entfernung einer intravasalen, biventrikulären axialen Pumpe	38.13↔	Endarterektomie von Gefässen der oberen Extremität
37.68.49↔	Entfernung einer intravasalen, axialen Pumpe, sonstige	38.14.00↔	Endarterektomie der Aorta, n.n.bez.
37.68.99↔	Einsetz von perkut ext herzunterst System, sonstige	38.14.10↔	Endarterektomie von Aorta ascendens und Aortenbogen
37.91↔	Offene Herzmassage	38.14.20↔	Endarterektomie der Aorta descendens
37.99.00↔	Sonstige Operationen an Herz und Perikard, n.n.bez.	38.14.30↔	Endarterektomie der Aorta abdominalis
37.99.10↔	Intramyokardiale Stammzelltherapie, n.n.bez.	38.14.99↔	Endarterektomie der Aorta, sonstige
37.99.11↔	Intramyok Stammzth oh Anr v Stammzfrakt o kult Verm	38.15.00↔	Endarterektomie der anderen thorakalen Gefässe, n.n.bez.
37.99.12↔	Intramyok Stammzth m Anr v Stammzfrakt o kult Verm	38.15.10↔	Endarterektomie der A. subclavia
37.99.19↔	Intramyokardiale Stammzelltherapie, sonstige	38.15.20↔	Endarterektomie des Truncus brachiocephalicus
37.99.20↔	Operationen bei kongenitalen Anomalien des Herzens, n.n.bez.	38.15.30↔	Endarterektomie der A. pulmonalis
37.99.29↔	Operationen bei kongenitalen Anomalien des Herzens, sonstige	38.15.40↔	Endarterektomie der V. pulmonalis
37.99.30↔	Ligatur eines Herzohres	38.15.99↔	Endarterektomie der anderen thorakalen Gefässe, sonstige
37.99.80↔	Reoperation an Herz und Perikard	38.16.00↔	Endarterektomie von abdominalen Arterien, n.n.bez.
37.99.99↔	Sonstige Operationen an Herz und Perikard, sonstige	38.16.10↔	Endarterektomie von viszeralen Arterien, n.n.bez.
38.01↔	Inzision von intrakraniellen Gefässen	38.16.11↔	Endarterektomie des Truncus coeliacus
38.02.00↔	Inzision von anderen Gefässen an Kopf und Hals, n.n.bez.	38.16.12↔	Endarterektomie der A. gastrica
38.02.10↔	Inzision von extrakraniellen Arterien an Kopf und Hals	38.16.13↔	Endarterektomie der A. hepatica
38.02.20↔	Inzision von extrakraniellen Venen an Kopf und Hals, n.n.bez.	38.16.14↔	Endarterektomie der A. lienalis
38.02.21↔	Inzision der V. jugularis (externa) (interna)	38.16.15↔	Endarterektomie der A. renalis
38.02.28↔	Inzis von sonstigen tiefen extrk Venen an Kopf und Ha	38.16.16↔	Endarterektomie der A. mesenterialis
38.02.29↔	Inzision von extrakraniellen Venen an Kopf und Hals, sonstige	38.16.17↔	Endarterektomie der A. lumbalis
38.02.99↔	Inzision von anderen Gefässen an Kopf und Hals, sonstige	38.16.18↔	Endarterektomie der A. iliaca
38.03.00↔	Inzision von Gefässen der oberen Extremität, n.n.bez.	38.16.19↔	Endarterektomie von viszeralen Arterien, sonstige
38.03.10↔	Inzision von Arterien der oberen Extremität, n.n.bez.	38.16.99↔	Endarterektomie von abdominalen Arterien, sonstige
38.03.11↔	Inzision der A. axillaris	38.18.00↔	Endarterektomie von Gefässen der unteren Extremität, n.n.bez.
38.03.19↔	Inzision von sonstigen Arterien des Oberarms	38.18.10↔	Endarterektomie der A. femoralis (communis) (superficialis)
38.03.20↔	Inzision von Arterien des Unterarms	38.18.11↔	Endarterektomie der A. profunda femoris
38.03.21↔	Inzision von Arterien der Hand	38.18.12↔	Endarterektomie der A. poplitea
38.03.30↔	Inzision von Venen der oberen Extremität, n.n.bez.	38.18.99↔	Endarterektomie von Gefässen der unteren Extremität, sonstige

38.21↔	Biopsie eines Blutgefäßes	38.44.11↔	Resektion der Aorta abdominalis, infrarenal mit Ersatz
38.32.00↔	Resektion von and Gef a Kopf und Ha m Anast, n.n.bez.	38.44.12↔	Resektion der Aorta abdominalis, juxtarenal mit Ersatz
38.32.10↔	Resektion von extrkr Aa an Kopf und Hals mit Anast	38.44.99↔	Resektion der Aorta abdominalis mit Ersatz, sonstige
38.32.20↔	Res von extrkr Venen an Kopf und Ha m Anast, n.n.bez.	38.45.00↔	Resektion von thorakalen Blutgefässen mit Ersatz, n.n.bez.
38.32.21↔	Resektion der V. jugularis mit Anastomose	38.45.10↔	Resektion der thorakalen Aorta mit Ersatz, n.n.bez.
38.32.22↔	Res von oberfl extrkr Venen an Kopf und Ha m Anast	38.45.11↔	Resektion Aorta ascendens od des Aortenbogens mit Ersatz
38.32.99↔	Resektion von and Gef an Kopf und Ha m Anast, sonstige	38.45.12↔	Resektion der Aorta thoracica mit Ersatz
38.33.00↔	Resektion von Gef d oberen Extrem (m Anast), n.n.bez.	38.45.13↔	Resektion der Aorta thoracoabdominalis mit Ersatz
38.33.10↔	Resektion von Aa d oberen Extrem mit Anast, n.n.bez.	38.45.14↔	Resektion der thorakalen Aorta und Ersatz mit Hybridprothese
38.33.11↔	Resektion von Arterien des Oberarmes mit Anastomose	38.45.19↔	Resektion der thorakalen Aorta mit Ersatz, sonstige
38.33.12↔	Resektion der A. ulnaris mit Anastomose	38.45.20↔	Resektion sonstiger thorakaler Arterien mit Ersatz, n.n.bez.
38.33.13↔	Resektion von sonst Arterien des Unterarmes mit Anastomose	38.45.21↔	Resektion der A. pulmonalis mit Ersatz
38.33.14↔	Resektion von Arterien der Hand mit Anastomose	38.45.22↔	Resektion des Truncus brachiocephalicus mit Ersatz
38.33.20↔	Resektion von Venen d oberen Extrem m Anast, n.n.bez.	38.45.29↔	Resektion sonstiger thorakaler Arterien mit Ersatz
38.33.21↔	Resektion der V. axillaris mit Anastomose	38.45.30↔	Resektion thorakaler Venen mit Ersatz, n.n.bez.
38.33.22↔	Res von sonstigen tiefen Venen d ob Extrem m Anast	38.45.31↔	Resektion der V. cava superior mit Ersatz
38.33.23↔	Resektion von oberfl Venen d ob Extrem m Anast	38.45.38↔	Resektion sonstiger tiefer thorakaler Venen mit Ersatz
38.33.99↔	Resektion von Gef d oberen Extrem (m Anast), sonstige	38.45.39↔	Resektion thorakaler Venen mit Ersatz, sonstige
38.34.00↔	Resektion der Aorta mit Anastomose, n.n.bez.	38.45.99↔	Resektion von thorakalen Blutgefässen mit Ersatz, sonstige
38.34.10↔	Resektion d Aort ascendens und d Aortenbogens m Anast	38.46↔	Resektion von abdominalen Arterien mit Ersatz
38.34.20↔	Resektion der Aorta descendens mit Anastomose	38.47.00↔	Resektion von abdominalen Venen mit Ersatz, n.n.bez.
38.34.30↔	Resektion der Aorta abdominalis mit Anastomose	38.47.10↔	Resektion von tiefen abdominalen Venen mit Ersatz, n.n.bez.
38.34.99↔	Resektion der Aorta mit Anastomose, sonstige	38.47.11↔	Resektion der V. cava inferior mit Ersatz
38.35.00↔	Resektion von thorakalen Gefässen mit Anastomose, n.n.bez.	38.47.12↔	Resektion der V. iliaca mit Ersatz
38.35.10↔	Resektion von thorakalen Arterien mit Anastomose, n.n.bez.	38.47.19↔	Resektion von tiefen abdominalen Venen mit Ersatz, sonstige
38.35.11↔	Resektion der A. subclavia mit Anastomose	38.47.99↔	Resektion von abdominalen Venen mit Ersatz, sonstige
38.35.12↔	Resektion des Truncus brachiocephalicus mit Anastomose	38.48.00↔	Resektion von Aa d unteren Extrem mit Ers, n.n.bez.
38.35.13↔	Resektion der A. pulmonalis mit Anastomose	38.48.10↔	Resektion der A. femoralis mit Ersatz (communis) (superficialis)
38.35.19↔	Resektion von thorakalen Arterien mit Anastomose, sonstige	38.48.11↔	Resektion der A. profunda femoris mit Ersatz
38.35.20↔	Resektion von thorakalen Venen mit Anastomose, n.n.bez.	38.48.12↔	Resektion der A. poplitea mit Ersatz
38.35.21↔	Resektion der V. pulmonalis mit Anastomose	38.48.13↔	Resektion von Arterien des Unterschenkels mit Ersatz
38.35.22↔	Resektion der V. subclavia mit Anastomose	38.48.99↔	Resektion von Aa d unteren Extrem mit Ers, sonstige
38.35.23↔	Resektion der V. cava superior mit Anastomose	38.51↔	Ligatur und Stripping von intrakraniellen Varizen
38.35.28↔	Res von thorakalen von sonstigen tiefen Venen m Anast	38.61↔	Sonstige Exzision von intrakraniellen Gefässen
38.35.29↔	Resektion von thorakalen Venen mit Anastomose, sonstige	38.62↔	Sonstige Exzision von Gefässen an Kopf und Hals
38.35.99↔	Resektion von thorakalen Gefässen mit Anastomose, sonstige	38.63.00↔	Sonstige Exzision von Gefässen der oberen Extremität, n.n.bez.
38.36.00↔	Resektion von abdominalen Arterien mit Anastomose, n.n.bez.	38.63.10↔	Sonstige Exzision von Arterien der oberen Extremität, n.n.bez.
38.36.10↔	Resektion von viszeralen Arterien mit Anastomose, n.n.bez.	38.63.11↔	Sonstige Exzision von Arterien der Hand
38.36.11↔	Resektion des Truncus coeliacus mit Anastomose	38.63.19↔	Sonstige Exzision von Arterien der oberen Extremität, sonstige
38.36.12↔	Resektion der A. gastrica mit Anastomose	38.63.20↔	Sonstige Exzision von Venen der oberen Extremität, n.n.bez.
38.36.13↔	Resektion der A. hepatica mit Anastomose	38.63.21↔	Sonstige Exzision von tiefen Venen der oberen Extremität
38.36.14↔	Resektion der A. lienalis mit Anastomose	38.63.29↔	Sonstige Exzision von Venen der oberen Extremität, sonstige
38.36.15↔	Resektion der A. renalis mit Anastomose	38.63.99↔	Sonstige Exzision von Gefässen der oberen Extremität, sonstige
38.36.16↔	Resektion der A. mesenterialis mit Anastomose	38.64.00↔	Sonstige Exzision der Aorta, n.n.bez.
38.36.17↔	Resektion der A. iliaca mit Anastomose	38.64.10↔	Sonstige Exzision der thorakalen Aorta
38.36.19↔	Resektion von viszeralen Arterien mit Anastomose, sonstige	38.64.20↔	Sonstige Exzision der Aorta abdominalis
38.36.99↔	Resektion von abdominalen Arterien mit Anastomose, sonstige	38.64.99↔	Sonstige Exzision der Aorta, sonstige
38.37.00↔	Resektion von abdominalen Venen mit Anastomose, n.n.bez.	38.65.00↔	Sonstige Exzision von thorakalen Gefässen, n.n.bez.
38.37.10↔	Resektion von tiefen abdomin Venen mit Anastomose, n.n.bez.	38.65.10↔	Sonstige Exzision von thorakalen Arterien
38.37.11↔	Resektion der V. cava inferior mit Anastomose	38.65.20↔	Sonstige Exzision von thorakalen Venen, n.n.bez.
38.37.12↔	Resektion der V. iliaca mit Anastomose	38.65.21↔	Sonstige Exzision der V. cava superior
38.37.19↔	Resektion von tiefen abdomin Venen mit Anastomose, sonst	38.65.22↔	Sonstige Exzision von sonstigen tiefen thorakalen Venen
38.37.99↔	Resektion von abdominalen Venen mit Anastomose, sonstige	38.65.29↔	Sonstige Exzision von thorakalen Venen, sonstige
38.38.00↔	Resektion von Aa d unteren Extrem mit Anast, n.n.bez.	38.65.99↔	Sonstige Exzision von thorakalen Gefässen, sonstige
38.38.10↔	Resektion d A. fem m Anast (communis) (superficialis)	38.66.00↔	Sonstige Exzision von abdominalen Arterien, n.n.bez.
38.38.11↔	Resektion der A. profunda femoris mit Anastomose	38.66.10↔	Sonstige Exzision von viszeralen Arterien, n.n.bez.
38.38.12↔	Resektion der A. poplitea mit Anastomose	38.66.11↔	Sonstige Exzision des Truncus coeliacus
38.38.99↔	Resektion von Aa d unteren Extrem mit Anast, sonstige	38.66.12↔	Sonstige Exzision der A. gastrica
38.41↔	Resektion von intrakraniellen Blutgefässen mit Ersatz	38.66.13↔	Sonstige Exzision der A. hepatica
38.42↔	Resektion von anderen Blutgefässen an Kopf und Hals	38.66.14↔	Sonstige Exzision der A. lienalis
38.43.00↔	Resektion von Blgef d oberen Extrem mit Ers, n.n.bez.	38.66.15↔	Sonstige Exzision der A. renalis
38.43.10↔	Resektion von Arterien der oberen Extremität mit Ersatz	38.66.16↔	Sonstige Exzision der A. mesenterialis
38.43.11↔	Resektion der A. axillaris mit Ersatz	38.66.17↔	Sonstige Exzision der A. lumbalis
38.43.20↔	Resektion von Venen der oberen Extremität mit Ersatz, n.n.bez.	38.66.18↔	Sonstige Exzision der A. iliaca
38.43.21↔	Resektion der V. axillaris mit Ersatz	38.66.19↔	Sonstige Exzision viszeraler Arterien, sonstige
38.43.28↔	Resektion von sonstigen tiefen Venen d ob Extrem m Ers	38.66.99↔	Sonstige Exzision abdominaler Arterien, sonstige
38.43.29↔	Resektion von Venen der oberen Extremität mit Ersatz, sonstige	38.67.00↔	Sonstige Exzision von abdominalen Venen, n.n.bez.
38.43.99↔	Resektion von Blgef d oberen Extrem mit Ers, sonstige	38.67.10↔	Sonstige Exzision von tiefen abdominalen Venen, n.n.bez.
38.44.00↔	Resektion der Aorta abdominalis mit Ersatz, n.n.bez.	38.67.11↔	Sonstige Exzision der V. cava inferior
38.44.10↔	Resektion der Aorta abdominalis, suprarenal mit Ersatz	38.67.12↔	Sonstige Exzision der V. iliaca

38.67.19↔	Sonstige Exzision von tiefen abdominalen Venen, sonstige	39.25.11↔	Aorto-iliacaler Bypass
38.67.99↔	Sonstige Exzision von abdominalen Venen, sonstige	39.25.12↔	Aorto-femorale Bypass
38.68.00↔	Sonstige Exzision von Arterien der unteren Extremität, n.n.bez.	39.25.13↔	Aorto-poplitealer Bypass
38.68.10↔	Sonstige Exzision von Arterien des Oberschenkels	39.25.14↔	Aorto-cruraler Bypass
38.68.20↔	Sonstige Exzision von Arterien des Unterschenkels und des Fußes	39.25.19↔	Aorto-iliaco-femorale Bypass, aortal, sonstige
38.68.99↔	Sonstige Exzision von Arterien der unteren Extremität, sonstige	39.25.20↔	Iliaco-femorale Bypass, n.n.bez.
38.7x.00↔	Unterbrechung der Vena cava, n.n.bez.	39.25.21↔	Ilio-iliacale Bypass
38.7x.10↔	Unterbrechung des V. cava chirurgisch, n.n.bez.	39.25.22↔	Ilio-femorale Bypass
38.7x.11↔	Einsetzen e Antiembolie-Schirmes in die V. cava, chirurgisch	39.25.23↔	Ilio-popliteale Bypass
38.7x.12↔	Entfernung e AntiembolieSchirmes in d V. cava, chir	39.25.24↔	Ilio-crurale Bypass
38.7x.13↔	Ligatur oder Plicatur der V. cava, chirurgische	39.25.29↔	Iliaco-femorale Bypass, sonstige
38.7x.19↔	Chirurgische Unterbrechung des V. cava, chirurgisch, sonstige	39.25.30↔	Obturator-Bypass (extraanatomisch)
38.7x.20↔	Unterbrechung d V. cava, Perk transluminal, n.n.bez.	39.25.99↔	Aorto-iliaco-femorale Bypass, sonstige
38.7x.21↔	Implantation e V. cava Filters, perkutan transluminal	39.26.00↔	Sonstige intra-abdominale Gefäß-Shunt oder -Bypass, n.n.bez.
38.7x.22↔	Entfernung eines V. cava Filters, perkutan transluminal	39.26.10↔	Sonstige intra-abdominale Gefäß-Shunt o Byp, Viszeralarterien
38.7x.23↔	Ligatur oder Plikatur der V. cava, perkutan transluminal	39.26.11↔	Sonstige intra-abdominale Gefäß-Shunt oder -Bypass, Aorta
38.7x.29↔	Intraventionell Untbr d V. Cv, Prk trnsmnl, S	39.26.12↔	Sonstige intra-abdominale Gefäß-Shunt oder Byp, A. renalis
38.7x.99↔	Unterbrechung der Vena cava, sonstige	39.26.19↔	So intra-abdominale Gefäß-Shunt o Byp, So Viszeralarterien
38.81↔	Sonstige chirurgische Verschluss von intrakraniellen Gefässen	39.26.99↔	Sonstige intra-abdominale Gefäß-Shunt oder -Bypass, sonst
38.82.00↔	So chir Verschluss von Gef a Kopf und Ha, n.n.bez.	39.27.00↔	Arteriovenöser Shunt für Hämodialyse, n.n.bez.
38.82.10↔	Sonstige chir Verschluss von extrkr Aa an Kopf und Ha	39.27.10↔	AV-Fistel für Hämodialyse
38.82.20↔	So chir Verschl v extrkr Venen an Kopf u Ha, n.n.bez.	39.27.11↔	AVFistel mit allogenen oder allopl Material f Hämidi
38.82.21↔	Sonstige chirurgische Verschluss der V. jugularis	39.27.99↔	Arteriovenöser Shunt für Hämodialyse, sonstige
38.82.22↔	So chir Verschl v sonst tief extrkr Venen an Kopf u Ha	39.29.00↔	Sonstige (peripherer) Gefäß-Shunt oder -Bypass, n.n.bez.
38.82.29↔	So chir Verschluss von extrkr Venen an Kopf und Ha, So	39.29.10↔	GefäßShunt oder Byp an Aa d unteren Extrem, n.n.bez.
38.82.99↔	So chir Verschluss von Gef a Kopf und Ha, sonstige	39.29.11↔	Femorofemorale Gefäß-Shunt oder -Bypass
38.84.00↔	Sonstige chirurgische Verschluss der Aorta, n.n.bez.	39.29.12↔	Femoropopliteale Gefäß-Shunt oder -Bypass
38.84.10↔	Sonstige chirurgische Verschluss der thorakalen Aorta	39.29.13↔	Femorocrurale Gefäß-Shunt oder -Bypass
38.84.20↔	Sonstige chirurgische Verschluss der Aorta abdominalis	39.29.14↔	Femoropedale Gefäß-Shunt oder -Bypass
38.84.99↔	Sonstige chirurgische Verschluss der Aorta, sonstige	39.29.15↔	Popliteocrurale und popliteopedale Gefäß-Shunt oder -Bypass
38.85.00↔	So chir Verschluss von and thorakalen Gef, n.n.bez.	39.29.16↔	GefShunt oder Byp an Aa d Unterschenkels und d Fußes
38.85.10↔	So chir Verschluss von and thorakalen Aa, n.n.bez.	39.29.19↔	GefäßShunt oder Byp an Aa d unteren Extrem, sonstige
38.85.11↔	Sonstige chirurgische Verschluss der A. subclavia	39.29.20↔	Gefäß-Shunt oder Bypass an Arterien der oberen Extremität
38.85.12↔	Sonstige chirurgische Verschluss der A. pulmonalis	39.29.30↔	S (prphrr) Gfshnt o Byp, extraanatsch, n.n.bz.
38.85.13↔	Sonstige chirurgische Verschluss des Truncus brachiocephalicus	39.29.31↔	Subclaviafemorale Gefäß-Shunt oder Bypass
38.85.19↔	So chir Verschluss von and thorakalen Aa, sonstige	39.29.32↔	Axillofemorale Gefäß-Shunt oder Bypass
38.85.20↔	So chir Verschluss von thorakalen Venen, n.n.bez.	39.29.33↔	Femorofemorale Cross-over-Bypass
38.85.21↔	Sonstige chirurgische Verschluss der V. cava superior	39.29.39↔	So (peripherer) GefShunt o Byp, extraanatomisch, So
38.85.22↔	Sonstige chirurgische Verschluss der V. pulmonalis	39.29.40↔	Gefäß-Shunt oder -Bypass an Venen
38.85.23↔	Sonstige chirurgische Verschluss der V. subclavia	39.29.80↔	Temporäre intraoperative Shunt, n.n.bez.
38.85.28↔	So chir Verschluss von sonst tiefen thorakalen Venen	39.29.81↔	Temporäre intraoperative Shunt, arterioarteriell
38.85.29↔	So chir Verschluss von thorakalen Venen, sonstige	39.29.82↔	Temporäre intraoperative Shunt, arteriovenös
38.85.99↔	So chir Verschluss von and thorakalen Gef, sonstige	39.29.89↔	Temporäre intraoperative Shunt, sonstige
38.88↔	Sonstige chir Verschluss von Aa d unteren Extremität	39.29.99↔	Sonstige (peripherer) Gefäß-Shunt oder -Bypass, sonstige
39.0x.00↔	Shunt einer systemischen zur Pulmonalarterie, n.n.bez.	39.31.00↔	Naht einer Arterie, n.n.bez.
39.0x.10↔	Anast zwischen A. subcl u A. pulmon (BlalockTausig)	39.31.10↔	Naht einer Arterie an Kopf und Hals, n.n.bez.
39.0x.11↔	Anast zw Aort u A. pulmon dextra (WaterstonCooley)	39.31.11↔	Naht einer intrakraniellen Arterie
39.0x.12↔	Anst zw Art dscndns u A. plmn snstr (PittsSmith)	39.31.19↔	Naht einer Arterie an Kopf und Hals, sonstige
39.0x.13↔	Anast zwischen A. pulmon sinistra und A. pulmon dextra	39.31.20↔	Naht einer Arterie des Oberarms, n.n.bez.
39.0x.20↔	Prothesenshunt zwischen A. pulmonalis und Aorta, zentral	39.31.21↔	Naht der A. axillaris
39.0x.21↔	Prothesenshunt zwischen A. pulmonalis und Aorta, peripher	39.31.22↔	Naht der A. brachialis
39.0x.23↔	Pulmonalarterielles Banding	39.31.29↔	Naht einer Arterie des Oberarms, sonstige
39.0x.24↔	Shunt e systemischen z Pulmonart, DamusKayStanselOp	39.31.30↔	Naht einer Arterie des Unterarms
39.0x.99↔	Shunt einer systemischen zur Pulmonalarterie, sonstige	39.31.40↔	Naht einer Arterie der Hand
39.1↔	Intra-abdominale venöse Shunt	39.31.50↔	Naht einer Arterie der unteren Extremität
39.22.00↔	Bypass zwischen Aorta, A. subclavia und A. carotis, n.n.bez.	39.31.60↔	Naht der Aorta, n.n.bez.
39.22.10↔	Bypass an der A. carotis, n.n.bez.	39.31.61↔	Naht der thorakalen Aorta
39.22.11↔	Bypass zwischen A. carotis und A. carotis	39.31.62↔	Naht der abdominalen Aorta
39.22.12↔	Bypass zwischen A. carotis und A. vertebralis	39.31.69↔	Naht der Aorta, sonstige
39.22.13↔	Bypass zwischen A. carotis und A. subclavia	39.31.70↔	Naht von sonstigen thorakalen Arterien, n.n.bez.
39.22.14↔	Bypass zwischen A. carotis und Aorta	39.31.71↔	Naht der A. pulmonalis
39.22.19↔	Bypass an der A. carotis, sonstige	39.31.72↔	Naht des Truncus brachiocephalicus
39.22.20↔	Bypass an der A. subclavia, n.n.bez.	39.31.73↔	Naht der A. subclavia
39.22.21↔	Bypass zwischen A. subclavia und Aorta	39.31.79↔	Naht von thorakalen Arterien, sonstige
39.22.29↔	Bypass an der A. subclavia, sonstige	39.31.80↔	Naht von abdominalen Arterien, n.n.bez.
39.22.99↔	Bypass zwischen Aorta, A. subclavia und A. carotis, sonstige	39.31.81↔	Naht des Truncus coeliacus
39.23↔	Sonstige intrathorakale, vaskuläre Shunt oder Bypass	39.31.82↔	Naht der A. gastrica
39.24↔	Aorto-renale Bypass	39.31.83↔	Naht der A. hepatica
39.25.00↔	Aorto-iliaco-femorale Bypass, n.n.bez.	39.31.84↔	Naht der A. lienalis
39.25.10↔	Aorto-iliaco-femorale Bypass, aortal, n.n.bez.	39.31.85↔	Naht der A. renalis

39.31.86↔	Naht der A. mesenterialis	39.57.23↔	Plst Rk v snst tief Vv d ob Extrm m synth Ptch Grft
39.31.87↔	Naht der A. lumbalis	39.57.29↔	Plast Reko von Gef d ob Extrem m synth Patch Graft, So
39.31.88↔	Naht der A. iliaca	39.57.30↔	Plast Reko von thor Gef m synth Patch Graft, n.n.bez.
39.31.89↔	Naht von abdominalen Arterien, sonstige	39.57.31↔	Plast Reko d thorakalen Aort m synth Patch Graft
39.31.99↔	Naht einer Arterie, sonstige	39.57.32↔	Plast Reko d V. pulmon m synthetischem Patch Graft
39.41↔	Stillung einer Blutung nach vaskulärem Eingriff	39.57.33↔	Plast Reko d V. cava superior m synth Patch Graft
39.42↔	Revision eines arteriovenösen Shunts zur Hämodialyse	39.57.39↔	Plast Reko von thorakalen Gef m synth Patch Graft, So
39.51.00↔	Aneurysma-Clipping, n.n.bez.	39.57.40↔	Plast Reko abd Aa m synth Patch Graft, n.n.bez.
39.51.11↔	Aneurysma-Clipping intrakraniell	39.57.41↔	Plast Reko d abd Aort m synthetischem Patch Graft
39.51.99↔	Aneurysma-Clipping, sonstige	39.57.42↔	Plast Reko d Truncus coeliacus m synth Patch Graft
39.52.00↔	Sonstige Korrektur eines Aneurysmas, n.n.bez.	39.57.43↔	Plast Reko d A. gastrica m synthetischem Patch Graft
39.52.10↔	So Korr e Aneur von Blutgefäßen an Kopf u Ha, n.n.bez.	39.57.44↔	Plast Reko d A. hepatica m synthetischem Patch Graft
39.52.11↔	Sonstige Korrektur e Aneur von intrakr Blutgefäßen	39.57.45↔	Plast Reko d A. lienalis m synthetischem Patch Graft
39.52.19↔	So Korr e Aneur von Blutgefäßen an Kopf und Ha, So	39.57.46↔	Plast Reko d A. renalis m synthetischem Patch Graft
39.52.20↔	Sonstige Korrektur eines Aneurysmas der Aorta, n.n.bez.	39.57.47↔	Plast Reko d A. mesenterica m synth Patch Graft
39.52.21↔	S offn Chr Krr Aneur d Art ascndns,d Artnbgns u d thr Art	39.57.48↔	Plast Reko d A. iliaca m synthetischem Patch Graft
39.52.22↔	Sonstige offen Chir Korrektur eines Aneur der Aort abd	39.57.49↔	Plast Reko abd Aa m synthetischem Patch Graft, So
39.52.29↔	Sonstige Korrektur eines Aneurysmas der Aorta, sonstige	39.57.50↔	Plast Reko abd Venen m synth Patch Graft, n.n.bez.
39.52.99↔	Sonstige Korrektur eines Aneurysmas, sonstige	39.57.51↔	Plast Reko d V. cava inferior m synth Patch Graft
39.53↔	Verschluss einer arteriovenösen Fistel	39.57.52↔	Plast Reko d V. iliaca m synthetischem Patch Graft
39.54.00↔	Re-entry Operation, n.n.bez.	39.57.59↔	Plast Reko abd Venen m synthetischem Patch Graft, So
39.54.10↔	Re-entry Operation, thorakale Aorta	39.57.60↔	Plst Rk v Gf d unt Extrm m synth Ptch Grft, n.n.bz.
39.54.20↔	Re-entry Operation, Aorta abdominalis	39.57.61↔	Plast Reko von Aa d unteren Extrem m synth Patch Graft
39.54.99↔	Re-entry Operation, sonstige	39.57.62↔	Plast Reko d V. fem und V.poplitea m synth Patch Graft
39.55↔	Reimplantation eines aberrierenden Nierengefäßes	39.57.63↔	Plst Rk v snst tief Vv d unt Extrm m synth Ptch Grft
39.56.00↔	Plast Rekonstruktion e Blgef m GewPatch, n.n.bez.	39.57.64↔	Plst Rk v obrfl Vv d Obschnkls m synth Ptch Grft
39.56.10↔	Plast Reko von Gef an Kopf u Ha m GewPatch, n.n.bez.	39.57.69↔	Plast Reko v Gef d unt Extrem m synth Patch Graft, So
39.56.11↔	Plastische Rekonstruktion von intrakr Gef m GewPatch	39.57.99↔	Plast Reko m synthetischem Patch Graft, sonstige
39.56.12↔	Plastische Rekonstruktion der V. jugularis mit Gewebe-Patch	39.58↔	Plast Rekonstruktion e Blgef m Patch Graft n.n.bez.
39.56.19↔	Plast Reko von Gef an Kopf und Ha m GewPatch, So	39.59.00↔	Sonstige plastische Rekonstruktion eines Gefäßes, n.n.bez.
39.56.20↔	Plast Reko von Gef d ob Extrem m GewPatch, n.n.bez.	39.59.10↔	Transposition von Arterien, n.n.bez.
39.56.21↔	Plast Rekonstruktion von Aa d ob Extrem m GewPatch	39.59.11↔	Transposition der extrakraniellen A. vertebralis
39.56.22↔	Plst Rk d V. sbcl, V. axll u V. brchiocphlc m GwPtch	39.59.12↔	Transposition von sonstigen extrk Aa an Kopf und Hals
39.56.23↔	Plast Reko v sonst tief Venen d ob Extrem m GewPatch	39.59.13↔	Transposition von Arterien der oberen Extremität
39.56.29↔	Plast Reko von Gef d ob Extrem m GewPatch, sonstige	39.59.14↔	Transposition von thorakalen Arterien
39.56.30↔	Plast Reko von thorakalen Gef m GewPatch, n.n.bez.	39.59.15↔	Transposition der A. gastrica, A. hepatica und A. lienalis
39.56.31↔	Plastische Rekonstruktion der thorak Aorta mit Gewebe-Patch	39.59.16↔	Transposition der A. renalis
39.56.32↔	Plastische Rekonstruktion der V. pulmonalis mit Gewebe-Patch	39.59.17↔	Transposition der A. mesenterica
39.56.33↔	Plastische Rekonstruktion der V. cava sup mit Gewebe-Patch	39.59.18↔	Transposition sonstiger viszeraler Arterien
39.56.39↔	Plast Reko von thorakalen Gef m GewPatch, sonstige	39.59.19↔	Transposition der A. iliaca
39.56.40↔	Plastische Rekonstruktion abd Aa m GewPatch, n.n.bez.	39.59.20↔	Transposition von sonstigen abdominalen Arterien
39.56.41↔	Plastische Rekonstruktion der abdom Aorta mit Gewebe-Patch	39.59.21↔	Transposition von Arterien der unteren Extremität
39.56.42↔	Plast Rekonstruktion des Truncus coeliacus mit Gewebe-Patch	39.59.29↔	Transposition von Arterien, sonstige
39.56.43↔	Plastische Rekonstruktion der A. gastrica mit Gewebe-Patch	39.59.30↔	Sonstige Plast Reko von Gef an Kopf und Ha, n.n.bez.
39.56.44↔	Plastische Rekonstruktion der A. hepatica mit Gewebe-Patch	39.59.31↔	Sonstige plastische Rekonstruktion e intrakr Gefäßes
39.56.45↔	Plastische Rekonstruktion der A. lienalis mit Gewebe-Patch	39.59.32↔	Sonstige Plast Rekonstruktion d extrk A. vertebralis
39.56.46↔	Plastische Rekonstruktion der A. renalis mit Gewebe-Patch	39.59.33↔	So Plast Reko von extrk Aa an Kopf und Ha, So
39.56.47↔	Plast Rekonstruktion der A. mesenterica mit Gewebe-Patch	39.59.34↔	Sonstige plastische Rekonstruktion der V. jugularis
39.56.48↔	Plastische Rekonstruktion der A. iliaca mit Gewebe-Patch	39.59.39↔	Sonstige Plast Reko von Gef an Kopf und Ha, sonstige
39.56.49↔	Plastische Rekonstruktion abd Aa m GewPatch, sonstige	39.59.40↔	Sonstige Plast Reko von Gef d ob Extrem, n.n.bez.
39.56.50↔	Plast Rekonstruktion abd Venen m GewPatch, n.n.bez.	39.59.41↔	Sonstige plastische Rekonstruktion von Aa d ob Extrem
39.56.51↔	Plast Rekonstruktion der V. cava inferior mit Gewebe-Patch	39.59.42↔	S Plst Rk d V. sbcl, V. axll u V. brchiocphlc
39.56.52↔	Plastische Rekonstruktion der V. iliaca mit Gewebe-Patch	39.59.48↔	So Plast Reko von sonstigen tiefen Venen d ob Extrem
39.56.59↔	Plast Rekonstruktion abd Venen m GewPatch, sonstige	39.59.49↔	Sonstige Plast Reko von Gef d ob Extrem, sonstige
39.56.60↔	Plast Reko von Gef d unt Extrem m GewPatch, n.n.bez.	39.59.50↔	Sonstige Plast Reko von thorakalen Gef, n.n.bez.
39.56.61↔	Plast Reko von Aa d unteren Extrem m GewPatch	39.59.51↔	Sonstige plastische Rekonstruktion der thorakalen Aorta
39.56.62↔	Plast Reko d V. fem und V.poplitea m GewPatch	39.59.52↔	Sonstige plastische Rekonstruktion der A. pulmonalis
39.56.63↔	Plast Reko v sonst tief Venen d unt Extrem m GewPatch	39.59.53↔	Sonstige Plast Reko von thorakalen Aa, sonstige
39.56.64↔	Plast Reko v obrfl Venen d Oberschenkels m GewPatch	39.59.54↔	Sonstige plastische Rekonstruktion der V. pulmonalis
39.56.69↔	Plast Reko von Gef d unteren Extrem m GewPatch, So	39.59.55↔	Sonstige plastische Rekonstruktion der V. cava superior
39.56.99↔	Plast Rekonstruktion e Blgef m GewPatch, sonstige	39.59.59↔	Sonstige Plast Reko von thorakalen Gef, sonstige
39.57.00↔	Plast Reko m synthetischem Patch Graft, n.n.bez.	39.59.60↔	Sonstige Plast Rekonstruktion von abd Aa, n.n.bez.
39.57.10↔	Plst Rk v Gf an Kpf u H m synth Ptch Grft, n.n.bz.	39.59.61↔	Sonstige plastische Rekonstruktion der abdominalen Aorta
39.57.11↔	Plast Reko von intrakr Gef m synthetischem Patch Graft	39.59.62↔	Sonstige plastische Rekonstruktion des Truncus coeliacus
39.57.12↔	Plast Reko v extrk Aa an Kopf u Ha m synth Patch Graft	39.59.63↔	Sonstige plastische Rekonstruktion der A. gastrica
39.57.13↔	Plast Reko d V. jugularis m synthetischem Patch Graft	39.59.64↔	Sonstige plastische Rekonstruktion A. hepatica
39.57.19↔	Plast Reko v Gef an Kopf u Ha m synth Patch Graft, So	39.59.65↔	Sonstige plastische Rekonstruktion der A. lienalis
39.57.20↔	Plst Rk v Gf d ob Extrm m synth Ptch Grft, n.n.bz.	39.59.66↔	Sonstige plastische Rekonstruktion der A. renalis
39.57.21↔	Plast Reko von Aa d ob Extrem m synth Patch Graft	39.59.67↔	Sonstige plastische Rekonstruktion der A. mesenterica
39.57.22↔	Plst Rk d V. sbcl,V. axll u V. brchiocphlc m synth Ptch Grft	39.59.68↔	Sonstige plastische Rekonstruktion der A. iliaca

39.59.69↔	Sonstige Plast Rekonstruktion von abd Aa, sonstige	39.79.40↔	Sel Emb m ablösb Ballons von sonstigen Gef, n.n.bez.
39.59.70↔	Sonstige Plast Rekonstruktion von abd Venen, n.n.bez.	39.79.41↔	Selektive Emb m ablösb Ballons von Gef d oberen Extrem
39.59.71↔	Sonstige plastische Rekonstruktion der V. cava inferior	39.79.42↔	Selektive Embolisation mit ablösbaren Ballons der Aorta
39.59.72↔	Sonstige plastische Rekonstruktion der V. iliaca	39.79.43↔	Selektive Emb m ablösb Ballons d Duct arterios apertus
39.59.79↔	Sonstige Plast Rekonstruktion von abd Venen, sonstige	39.79.44↔	Selektive Emb mit ablösb Ballons von thorakalen Gef
39.59.80↔	Sonstige Plast Reko von Gef d unteren Extrem, n.n.bez.	39.79.45↔	Selektive Emb mit ablösb Ballons von viszeralen Gef
39.59.81↔	Sonstige Plast Rekonstruktion von Aa d unteren Extrem	39.79.46↔	Selektive Emb mit ablösb Ballons von abd Gefäßen
39.59.82↔	Sonstige plastische Rekonstruktion der V. femoralis	39.79.47↔	Selektive Emb mit ablösb Ballons von spinalen Gefäßen
39.59.83↔	Sonstige plastische Rekonstruktion der V. poplitea	39.79.48↔	Sel Emb m ablösb Ballons von Gef d unteren Extrem
39.59.88↔	So Plast Reko von sonst tiefen Venen d unteren Extrem	39.79.49↔	Sel Emb m ablösb Ballons von sonstigen Gef, sonstige
39.59.89↔	Sonstige Plast Reko von Gef d unteren Extrem, sonstige	39.79.50↔	Selektive Emb mit Schirmen von sonstigen Gef, n.n.bez.
39.59.90↔	Sonstige Plast Reko e Gefässes, Venenklappenplastik	39.79.51↔	Selektive Emb mit Schirmen von Gefäßen d oberen Extrem
39.59.99↔	Sonstige plastische Rekonstruktion eines Gefässes, sonstige	39.79.52↔	Selektive Embolisation mit Schirmen der Aorta
39.71.00↔	Endovask Implantation e Grafts in Aort abd, n.n.bez.	39.79.53↔	Selektive Emb mit Schirmen d Duct arterios apertus
39.71.10↔	Endvsk Implnt e Grfts i Art abd,aortoil,oh Fnstr o Seitn	39.79.54↔	Selektive Embolisation mit Schirmen von thorakalen Gefäßen
39.71.11↔	Endvsk Implnt e Grfts i Art abd,aortoil,m Fnstr o Seitn	39.79.55↔	Selektive Embolisation mit Schirmen von viszeralen Gefäßen
39.71.12↔	Endvsk Imp Grfts i Art abd,Bfprt,aortb,oh Fnstr o Seitn	39.79.56↔	Selektive Embolisation mit Schirmen von abdominalen Gefäßen
39.71.13↔	Endvsk Imp Grfts i Art abd,Bfprt,aortb,m Fnstr o Seitn	39.79.57↔	Selektive Emb mit Schirmen von Gef d unteren Extrem
39.71.99↔	Endovask Implantation e Grafts in Aort abd, sonstige	39.79.58↔	Selektive Embolisation mit Schirmen von spinalen Gefäßen
39.72.00↔	Endovask Plast Reko o Okkl v Gef a Kopf u Ha, n.n.bez.	39.79.59↔	Selektive Emb mit Schirmen von sonstigen Gef, sonstige
39.72.10↔	Selektive Embolisation von intrakraniellen Gefäßen, n.n.bez.	39.79.60↔	Selektive Emb m Partikeln von sonstigen Gef, n.n.bez.
39.72.11↔	Selektive Emb von intrakr Gef m Partikeln oder Metsp	39.79.61↔	Selektive Emb mit Partikeln von Gef d oberen Extrem
39.72.12↔	SI Emb v intrkr Gf m emb Flüssgk, ablösb Bllns o Schrmn	39.79.62↔	Selektive Embolisation mit Partikeln der Aorta
39.72.13↔	Sel Emb von intrakr Gef d Stents als FlowDiverter	39.79.63↔	Selektive Emb mit Partikeln d Duct arterios apertus
39.72.14↔	Selektive Emb von intrakr Gef mit adhäsivem Embolisat	39.79.64↔	Selektive Embolisation mit Partikeln von thorakalen Gefäßen
39.72.19↔	Selektive Embolisation von intrakraniellen Gefäßen, sonstige	39.79.65↔	Selektive Embolisation mit Partikeln von viszeralen Gefäßen
39.72.20↔	Sel Emb von extrkr Gef d Kopfes und d Halses, n.n.bez.	39.79.66↔	Selektive Embolisation mit Partikeln von abdominalen Gefäßen
39.72.21↔	Sel Emb v extrkr Gef d Kopfes u d Halses m Part o Metsp	39.79.67↔	Selektive Emb mit Partikeln von Gef d unteren Extrem
39.72.22↔	SI Emb v extrkr Gf d Kpfs u d Hlss m emb Flüs, abl Bllns o Schrn	39.79.68↔	Selektive Embolisation mit Partikeln von spinalen Gefäßen
39.72.24↔	SI Emb v extrkr Gf d Kpfs u d Hlss m adhäsivm Emblst	39.79.69↔	Selektive Emb m Partikeln von sonstigen Gef, sonstige
39.72.29↔	Sel Emb von extrkr Gef d Kopfes und d Halses, sonstige	39.79.70↔	Kthtrtch Vrschl v A mitt Lsr, snst Gf, n.n.bz.
39.72.30↔	Perkutantransluminale Emb e Gefmi d Mikrok, n.n.bez.	39.79.71↔	Kathertech Verschluss mitt Laser, an Aa d ob Extrem
39.72.31↔	Perktranslum Emb e Gefmi d Mikrok Verw v ein Mikrkath	39.79.72↔	Kathertech Verschluss mittels Laser, an der Aorta
39.72.32↔	Perktranslum Emb e Gefmi d Mikrok Verw v 2 Mikrkath	39.79.74↔	Kathertech Verschluss mitt Laser, an thorakalen Gef
39.72.33↔	Perktranslum Emb e Gefmi d Mikrok Verw v 3 Mikrkath	39.79.75↔	Kathertech Verschl mitt Laser, an Gef d unt Extrem
39.72.34↔	Perktranslum Emb e Gefmi d Mikrok Verw v 4 Mikrkath	39.79.76↔	Kathertech Verschluss mitt Laser, an viszeralen Gef
39.72.35↔	Perktranslum Emb e Gefmi d Mikrok Verw v fünf Mikrkath	39.79.77↔	Kathertech Verschluss mittels Laser, an abd Gef
39.72.39↔	Perktranslum Emb e Gefmi d Mikrok Verw v meh Mikrkath	39.79.79↔	Kathertech Verschluss v Aa mitt Laser, sonst Gef, So
39.72.99↔	Endovask Plast Reko o Okkl von Gef a Kopf und Ha, So	39.79.80↔	Kthtrtch Vrschl v A mitt Rdiofq snst Gf, n.n.bz.
39.73.00↔	Endovask Implant e Graft an d thor Aort, n.n.bez.	39.79.81↔	Kathertech Verschluss mitt Radiofq an Aa d ob Extrem
39.73.10↔	Endvsk Implnt e Grfts i d Art thrcc, oh Fnstr o Seitn	39.79.82↔	Kathertech Verschluss mitt Radiofrequenz an d Aort
39.73.11↔	Endvsk Implnt e Grfts i d Art thrcc, m Fnstr o Seitn	39.79.84↔	Kathertech Verschluss mitt Radiofq an thorakalen Gef
39.73.20↔	Endovask Implant e Grafts i d Aort thoracoabdominalis	39.79.85↔	Kathertech Verschl mitt Radiofq an Gef d unt Extrem
39.73.99↔	Endovask Implant e Graft an d thorakalen Aort, So	39.79.86↔	Kathertech Verschluss mitt Radiofq an viszeralen Gef
39.79.00↔	So endovask Korr (von Aneur) an sonst Gef, n.n.bez.	39.79.87↔	Kathertech Verschluss mitt Radiofrequenz an abd Gef
39.79.10↔	Endovask Implant e Grafts an sonstigen Gef, n.n.bez.	39.79.89↔	Kathertech Verschluss mitt Radiofq an sonst Gef, So
39.79.11↔	Endovaskuläre Implantation eines Grafts an Viszeralgefäßen	39.79.99↔	So endovask Korr (von Aneur) an sonstigen Gef, So
39.79.12↔	Endovaskuläre Implantation e Grafts an Gefäßen des Beckens	39.8x.00↔	Op a Glom carot, Sin caroticus u and Paraggl, n.n.bez.
39.79.13↔	Endovaskuläre Implantation e Grafts an abdominalen Gefäßen	39.8x.10↔	Exploration des Glomus caroticum und anderer Paraganglien
39.79.19↔	Endovask Implant e Grafts an sonstigen Gef, sonstige	39.8x.11↔	Exzision des Glomus caroticum und anderer Paraganglien
39.79.20↔	CoilEmb oder Verschluss von sonstigen Gef, n.n.bez.	39.8x.20↔	Implnt o Erstz e Implsgnrtrs z Aktvierng d Brffix
39.79.21↔	CoilEmb oder Verschluss von Gefäßen d oberen Extrem	39.8x.21↔	Rv (h Wchs) e Implsgnrtrs z Aktvierng d Brffix
39.79.22↔	Coil-Embolisation oder -Verschluss der Aorta	39.8x.22↔	Entf e Impulsgenerators zur Aktivierung d Baroreflexes
39.79.23↔	Coil-Embolisation o -Verschluss des Ductus arteriosus apertus	39.8x.30↔	Implnt o Erstz e (v) Elktrd(n) z Aktvierng d Brffix
39.79.24↔	Coil-Embolisation oder -Verschluss von thorakalen Gefäßen	39.8x.31↔	Rv (h Wchs) e (v) Elktrd(n) z Aktvierng d Brffix
39.79.25↔	Coil-Embolisation oder -Verschluss von viszeralen Gefäßen	39.8x.32↔	Entf e (v) Elektrod(n) zur Aktivierung d Baroreflexes
39.79.26↔	Coil-Embolisation oder -Verschluss von abdominalen Gefäßen	39.8x.99↔	Op a Glom carot, Sin caroticus und and Paraggl, So
39.79.27↔	CoilEmb oder Verschluss von Gefäßen d unteren Extrem	39.91.00↔	Freilegung eines Gefässes, n.n.bez.
39.79.28↔	Coil-Embolisation oder -Verschluss von spinalen Gefäßen	39.91.10↔	Freilegung e Gefässes zur endovaskulären Intervention
39.79.29↔	CoilEmb oder Verschluss von sonstigen Gef, sonstige	39.91.99↔	Freilegung eines Gefässes, sonstige
39.79.30↔	Sel Emb m emb Flüssgk von sonstigen Gef, n.n.bez.	39.99.00↔	Sonstige Operationen an Blutgefäßen, n.n.bez.
39.79.31↔	Selektive Emb mit emb Flüssgk von Gef d oberen Extrem	39.99.10↔	Aortopexie
39.79.32↔	Selektive Emb mit embolisierenden Flüssigkeiten d Aort	39.99.20↔	Operationen bei kongenitalen Gefäßanomalien, n.n.bez.
39.79.33↔	Selektive Emb mit emb Flüssgk d Duct arterios apertus	39.99.21↔	Op b kngntlr Anmie d Artsthms(Stns) o b untrbr Artbngn
39.79.34↔	Selektive Emb mit emb Flüssgk von thorakalen Gefäßen	39.99.22↔	Op b kong Anom d A. o V. pulmonalis o b A. lusoria
39.79.35↔	Selektive Emb mit emb Flüssgk von viszeralen Gefäßen	39.99.23↔	Operationen bei kongenitalen Anomalien der V. cava
39.79.36↔	Selektive Emb mit emb Flüssigkeiten von abd Gefäßen	39.99.24↔	Op b kong Kollateralgefäßen und Unifokalisierung
39.79.37↔	Selektive Emb m emb Flüssgk von Gef d unteren Extrem	39.99.30↔	Kathinterv Verschluss d Duct arterios Botalli, n.n.bez
39.79.38↔	Selektive Emb mit emb Flüssgk von spinalen Gefäßen	39.99.31↔	Kathinterv Verschluss d Duct arterios Botalli, m Coil
39.79.39↔	Sel Emb m emb Flüssgk von sonstigen Gef, sonstige	39.99.32↔	Kthntrv Vrschl d Dct artrios Blll, m AmpltzDctOcclrd

39.99.38↔	Kathinterv Verschluss d Duct arterios Botalli, So	82.35.00↔	Sonstige Fasziektomie der Hand, n.n.bez.
39.99.39↔	Operationen bei sonstigen kongenitalen Gefäßanomalien	82.35.10↔	Fasziektomie der Hohlhand
39.99.99↔	Sonstige Operationen an Blutgefässen, sonstige	82.35.11↔	Fasziektomie der Hand und Finger mit Neurolyse
54.95↔	Inzision des Peritoneums	82.35.12↔	Fasziekt d Hand und Fing m Neurolyse und Arteriolyse
64.98.00↔	Sonstige Operationen am Penis, n.n.bez.	82.35.13↔	Fasziektomie der Hand und Finger mit Arthrolyse
64.98.10↔	Reposition einer Paraphimose in Narkose	82.35.99↔	Sonstige Fasziektomie der Hand, sonstige
64.98.20↔	Rvsklrsierngsprtion o vnös Sprprtion (b erklr Dysfkt)	82.39.00↔	Sonstige Exzision von Weichteilen der Hand, n.n.bez
64.98.30↔	Shuntoperation am Corpus cavernosum	82.39.10↔	So Exz v Weicht d Hand, Exz v Sehnenscheiden d Hand
64.98.40↔	Revision einer internen Penisprothese	82.39.99↔	Sonstige Exzision von Weichteilen der Hand, sonstige
64.98.99↔	Sonstige Operationen am Penis, sonstige	97.44↔	Nicht-operatives Entfernen von herzunterstützenden Systemen

Prozedur F07-2

35.10↔	Valvuloplastik a offenen Herz, ohne Ers, Klap Ni bez	35.41.99↔	Vergrosserung e bestehenden Vorhofseptumdefektes, sonst
35.12.00↔	Valvplast d Mitralkl a off Herz, oh Ers, n.n.bez.	35.42.00↔	Bildung von Herzseptumdefekten, n.n.bez.
35.12.10↔	Valvulotomie der Mitralklappe am offenen Herzen	35.42.10↔	Bildung von Herzseptumdefekten, offene Technik
35.12.11↔	Segelrekonstruktion der Mitralklappe am offenen Herzen	35.42.20↔	Bildung von Herzseptumdefekten, geschlossene Technik
35.12.20↔	Rk d Mtrkl a off Hrz, oh Ers, b kng Klppnm d Hrz	35.42.99↔	Bildung von Herzseptumdefekten, sonstige
35.12.99↔	Valvuloplastik d Mitralkl a off Herz, oh Ers, sonstige	35.43.00↔	Vergross e besteh Ventrikelseptumdefektes, n.n.bez.
35.13.00↔	Valvplast d Pulmklapp a off Herz, oh Ers, n.n.bez.	35.43.10↔	Vergross e besteh Ventrikelseptumdefektes, off Tech
35.13.10↔	Valvulotomie der Pulmonalklappe am offenen Herzen	35.43.20↔	Vergross e besteh Ventrikelseptumdefektes, geschl Tech
35.13.20↔	Rk d Plmklpp a off Hrz, oh Ers, b kng Klppnm d Hrz	35.43.99↔	Vergrosserung e besteh Ventrikelseptumdefektes, So
35.13.99↔	Valvuloplastik d Pulmklapp a off Herz, oh Ers, So	35.50↔	Korrektur von nicht näher bez Herzseptdef mit Prothese
35.14.00↔	Valvplast d Trikusklap a off Herz, oh Ers, n.n.bez.	35.51↔	Korr e Vorhofseptumdefektes m Prothese, offene Technik
35.14.10↔	Valvulotomie der Trikuspidalklappe am offenen Herzen	35.53↔	Korr e Ventrikelseptumdefektes m Prothese, off Zugang
35.14.11↔	Segelrekonstruktion der Trikuspidalklappe am offenen Herzen	35.54↔	Korrektur von Endokardkissendefekten (AV-Kanal) mit Prothese
35.14.20↔	Rk d Trkspklp a off Hrz, oh Ers, b kng Klppnm d Hrz	35.60↔	Korrektur e nicht bez Herzseptumdefektes mit BioGraft
35.14.99↔	Valvuloplastik d Trikusklap a off Herz, oh Ers, So	35.61↔	Korrektur eines Vorhofseptumdefektes mit Bio-Graft
35.19.00↔	Valvuloplastik a off Herz, oh Ers, So Klap, n.n.bez.	35.62↔	Korrektur eines Ventrikelseptumdefektes mit Bio-Graft
35.19.10↔	Rk e AVKlp a off Hrz, oh Ers, b kng Klppnm d Hrz	35.63↔	Korrektur von Endokardkissendefekten (AV-Kanal) mit Bio-Graft
35.19.11↔	Rk e Trncsklpp a off Hrz, oh Ers, b kng Klppnm d Hrz	35.70↔	Sonstige Ni näh bez Korr von Ni näh bez Herzseptdef
35.19.99↔	Valvuloplastik a off Herz, oh Ers, So Klap, So	35.71↔	Sonstige nicht näher bez Korr e Vorhofseptumdefektes
35.25.00↔	Pulmonalklappenersatz mit Graft, n.n.bez.	35.72.00↔	Korrektur eines Ventrikelseptumdefektes, n.n.bez.
35.25.10↔	Pulmonalklappenersatz mit Graft, Bioprothese	35.72.10↔	Verschluss eines erworbenen Ventrikelseptumdefektes
35.25.20↔	Implant e Klappentr Gefprothese, biol Pulmonalklappe	35.72.99↔	Korrektur eines Ventrikelseptumdefektes, sonstige
35.25.99↔	Pulmonalklappenersatz mit Graft, sonstige	35.73↔	So und Ni näh bez Korr von Endokardkissendef (Avkan)
35.26.00↔	Sonstiger Pulmonalklappenersatz, n.n.bez.	35.81↔	Totalkorrektur einer Fallot-Tetralogie
35.26.10↔	Minimal-invasive Implantation einer Pulmonalklappe, n.n.bez.	35.82↔	Totalkorrektur von total falsch mündenden Pulmonalvenen
35.26.19↔	Minimal-invasive Implantation einer Pulmonalklappe, sonstige	35.83↔	Totale Rekonstruktion des Truncus arteriosus
35.26.20↔	Implant e Klappentr Gefprothese, Mech Pulmonalklappe	35.84↔	Totalkorr d Transposition d gross Gef, Ni ao klass
35.26.99↔	Sonstiger Pulmonalklappenersatz, sonstige	35.91↔	Interatriale Transposition des venösen Rückflusses
35.29.00↔	Herzklappenersatz, sonstige Klappe, n.n.bez.	35.92↔	Erzeug e Cond zwischen rechtem Ventrikel und Pulmonart
35.29.10↔	Ers d AVKlappe b kongenitalen Klappenanomalien d Herz	35.93↔	Erzeugen eines Conduits zwischen linkem Ventrikel und Aorta
35.29.20↔	Ers d TruncusKlap b kongenitalen Klappanom d Herz	35.94↔	Erzeugen eines Conduits zwischen Vorhof und Pulmonalarterie
35.29.99↔	Herzklappenersatz, sonstige Klappe, sonstige	35.96.11↔	Aortenklappenersatz, endovaskulär, transluminal
35.31↔	Papillarmuskeloperation	35.96.12↔	Pulmonalklappenersatz, endovaskulär
35.32↔	Sehnenfaden-Operation	35.98.00↔	Sonstige Operationen an Herzsepten, n.n.bez.
35.33.00↔	Anuloplastik, n.n.bez.	35.98.10↔	Prktntrnsmnln Vrschl e Vhsptmdfkt, n.n.bz.
35.33.10↔	Anuloplastik der Mitralklappe, n.n.bez.	35.98.11↔	Prktrnsl Vrschl e Vhsptmdfkt (ein Vrschldv)
35.33.11↔	Anuloplastik der Mitralklappe, offen	35.98.12↔	Prktrnsl Vrschl e Vhsptmdfkt (mhr als ein Vrschldv)
35.33.19↔	Anuloplastik der Mitralklappe, sonstige	35.98.19↔	Prktntrnsmnln Vrschl e Vhsptmdfkt, S
35.33.20↔	Anuloplastik der Pulmonalklappe, n.n.bez.	35.98.30↔	Perkutanentransluminalen Vrschl e Vsd
35.33.21↔	Anuloplastik der Pulmonalklappe, offen	35.98.99↔	Sonstige Operationen an Herzsepten, sonstige
35.33.29↔	Anuloplastik der Pulmonalklappe, sonstige	35.99.00↔	Sonstige Operationen an Herzklappen, n.n.bez.
35.33.30↔	Anuloplastik der Trikuspidalklappe, n.n.bez.	35.99.10↔	Sonstige Operationen b kong Klappanom d Herz, n.n.bez.
35.33.31↔	Anuloplastik der Trikuspidalklappe, offen	35.99.11↔	Sonstige Op b kong Klappanom d Herz, Aortklapp
35.33.39↔	Anuloplastik der Trikuspidalklappe, sonstige	35.99.12↔	Sonstige Operationen b kong Klappanom d Herz, Mitralkl
35.33.99↔	Anuloplastik, sonstige	35.99.13↔	Sonstige Op b kong Klappanom d Herz, Pulmonalklappe
35.35.00↔	Operationen an den Trabeculae carneae cordis, n.n.bez.	35.99.14↔	Sonstige Op b kong Klappanom d Herz, Trikuspidalklappe
35.35.10↔	Subvalvuläre fibröse o muskuläre Res an d Aortklapp	35.99.15↔	So Op b kong Klappanom d Herz, AV o Trunkusklappe
35.35.99↔	Operationen an den Trabeculae carneae cordis, sonstige	35.99.19↔	Sonstige Op b kong Klappanom d Herz, sonstige Klap
35.39.00↔	Op an and an d Herzkl angrenz Strukturen, n.n.bez.	35.99.20↔	Sonstige Operationen an Herzklappen, minimal-invasiv
35.39.10↔	Supravalvuläre Resektion, Herzklappe, n.n.bez.	35.99.99↔	Sonstige Operationen an Herzklappen, sonstige
35.39.11↔	Supravalvuläre Resektion, Aortenklappe	36.03↔	Koronarangioplastik am offenen Thorax
35.39.12↔	Supravalvuläre Resektion, Pulmonalklappe	36.10.00↔	Aortokoronarer Bypass zur Myokard-Revaskularisation, n.n.bez.
35.39.19↔	Supravalvuläre Resektion, sonstige Herzklappe	36.10.11↔	Aortokor Byp zur MyokRevaskularisation, konv Technik
35.39.99↔	Op an and an d Herzkl angrenz Strukturen, sonstige	36.10.12↔	Aortokor Byp zur MyokRevask, d mininv Technik
35.41.00↔	Vergrosserung e bestehenden Vorhofseptumdefektes, n.n.bez.	36.10.19↔	Aortokor Byp zur MyokRevask, sonstige Technik
35.41.10↔	Vergrosserung e besteh Vorhofseptumdefektes, off Tech	36.10.99↔	Aortokoronarer Bypass zur Myokard-Revaskularisation, sonstige
35.41.20↔	Vergross e besteh Vorhofseptumdefektes, geschl Tech	36.11.00↔	(Aorto)koronarer Byp an e einz Korart, n.n.bez.

36.11.11↔	(Aorto)koronarer Byp an e einz Korart, konv Technik	37.65.22↔	Implantation (offen chir) e parakorporalen Pumpe, biv
36.11.12↔	(Aorto)koro Byp an e einz Korart, d mininv Technik	37.65.29↔	Implant (offen chir) e parakorporalen Pumpe, sonstige
36.11.19↔	(Aorto)koro Byp an e einz Korart, sonstige Technik	37.65.50↔	Dauer d Beh m e univentr extrak Pumpe, n.n.bez.
36.11.99↔	(Aorto)koronarer Byp an e einz Korart, sonstige	37.65.51↔	Dauer d Bh m e unvnt extrk Pmp: wng als 48 Std
36.12.00↔	(Aorto)koronarer Bypass an zwei Koronararterien, n.n.bez.	37.65.52↔	Dauer d Bh m e unvnt extrk Pmp: 48 bs unt 96 Std
36.12.11↔	(Aorto)koronarer Byp an 2 Korart, konv Technik	37.65.53↔	Dauer d Beh m e univentr extrak Pumpe: 96 Std u läng
36.12.12↔	(Aorto)koro Byp an 2 Korart, d minimalinvasive Technik	37.65.60↔	Dauer d Beh mit e biv extrakorporalen Pumpe, n.n.bez.
36.12.19↔	(Aorto)koro (Aorto)koro Byp an 2 Korart, So Technik	37.65.61↔	Dauer d Beh m e biv extrak Pumpe: weniger als 48 Std
36.12.99↔	(Aorto)koronarer Bypass an zwei Koronararterien, sonstige	37.65.62↔	Dauer d Beh m e biv extrak Pumpe: 48 bis unter 96 Std
36.13.00↔	(Aorto)koronarer Bypass an drei Koronararterien, n.n.bez.	37.65.69↔	Dauer d Beh mit e biv extrak Pumpe: mehr Stunden
36.13.11↔	(Aorto)koronarer Byp an 3 Korart, konv Technik	37.65.99↔	Implant von äusserlichem herzunterst System, sonstige
36.13.12↔	(Aorto)koro Byp an 3 Korart, d minimalinvasive Technik	37.66.00↔	Einsetz von implantbar herzunterst System, n.n.bez.
36.13.19↔	(Aorto)koronarer Byp an 3 Korart, sonstige Technik	37.66.10↔	Implant (offen chir) e intrakorporalen Pumpe, n.n.bez.
36.13.99↔	(Aorto)koronarer Bypass an drei Koronararterien, sonstige	37.66.11↔	Implant (offen chir) e intrakorp Pumpe, univentrikulär
36.14.00↔	(Art)kr (Art)kr Byp an 4 u mhr Krrt, n.n.bz.	37.66.12↔	Implantation (offen chir) e intrakorporalen Pumpe, biv
36.14.11↔	(Aorto)koro Byp an 4 und mehr Korart, konv Technik	37.66.19↔	Implant (offen chir) e intrakorporalen Pumpe, sonstige
36.14.12↔	(Aorto)koro Byp an 4 und mehr Korart, d mininv Technik	37.66.99↔	Einsetz von implantbar herzunterst System, sonstige
36.14.19↔	(Art)kr (Art)kr Byp an 4 u mhr Krrt, S Tch	37.99.21↔	Korrektur eines Double-outlet-right-ventricle vom Fallot-Typ
36.14.99↔	(Aorto)koro (Aorto)koro Byp an 4 und mehr Korart, So	37.99.22↔	Korrektur eines sonstigen Double-outlet-right-ventricle
36.15↔	Einf Byp zwischen A. mammaria int und Koronararterien	37.99.23↔	Op an e funktionell/morphologisch univentr Herz
36.16↔	Zweifacher A. mammaria interna-Koronararterien Bypass	37.99.24↔	Korrektur eines Cor triatriatum
36.39.00↔	Sonstige Herz-Revaskularisation, n.n.bez.	37.99.25↔	Korrektur eines Absent Pulmonary Valve Syndrom
36.39.10↔	Herz-Revaskularisation durch Koronararterienpatch	38.04.00↔	Inzision der Aorta, n.n.bez.
36.39.11↔	Revision eines Koronararterienbypass	38.04.10↔	Inzision von Aorta ascendens und Aortenbogen
36.39.12↔	Neuanlage eines Koronararterienbypass	38.04.20↔	Inzision der Aorta descendens
36.39.13↔	Transposition von Koronararterien	38.04.30↔	Inzision der Aorta abdominalis
36.39.14↔	HerzRevas k m fr A. mamm intTx (IMATx)	38.04.99↔	Inzision der Aorta, sonstige
36.39.99↔	Sonstige Herz-Revaskularisation, sonstige	38.15.00↔	Endarterektomie der anderen thorakalen Gefässe, n.n.bez.
37.11.00↔	Kardiotomie, n.n.bez.	38.15.10↔	Endarterektomie der A. subclavia
37.11.10↔	Epikardiale, endokardiale und epimyokardiale Inzision	38.15.20↔	Endarterektomie des Truncus brachiocephalicus
37.11.99↔	Kardiotomie, sonstige	38.15.30↔	Endarterektomie der A. pulmonalis
37.32↔	Aneurysmektomie am Herzen	38.15.40↔	Endarterektomie der V. pulmonalis
37.33.00↔	Exz o Destr v and Lös o Gew d Herz, off Zug, n.n.bez.	38.15.99↔	Endarterektomie der anderen thorakalen Gefässe, sonstige
37.33.10↔	Exz o Destr a Reizeitungssystem, off Zugang, n.n.bez.	38.35.00↔	Resektion von thorakalen Gefässen mit Anastomose, n.n.bez.
37.33.11↔	Exz o Dstr a Reizlsystm,off Zg,abltv Mssn b Tchyrrhythmie	38.35.10↔	Resektion von thorakalen Arterien mit Anastomose, n.n.bez.
37.33.19↔	Exz o Destr a Reizeitungssystem, off Zugang, sonstige	38.35.11↔	Resektion der A. subclavia mit Anastomose
37.33.20↔	Exz von and Läsion oder Gew d Herzens, offener Zugang	38.35.12↔	Resektion des Truncus brachiocephalicus mit Anastomose
37.33.30↔	Destr von and Läsion oder Gew d Herz, offener Zugang	38.35.13↔	Resektion der A. pulmonalis mit Anastomose
37.33.99↔	Exz o Destr von and Lös o Gew d Herz, off Zugang, So	38.35.19↔	Resektion von thorakalen Arterien mit Anastomose, sonstige
37.35↔	Partielle Ventrikulektomie	38.35.20↔	Resektion von thorakalen Venen mit Anastomose, n.n.bez.
37.41↔	Implant von prothetischem herzunterst System a Herz	38.35.21↔	Resektion der V. pulmonalis mit Anastomose
37.52↔	Implantation eines kompletten Herzersatzsystems	38.35.22↔	Resektion der V. subclavia mit Anastomose
37.53↔	Ers o Repar d thor Einheit e kompl Herzersatzsyst	38.35.23↔	Resektion der V. cava superior mit Anastomose
37.54↔	Ers o Rpr v snst implntbr Bstndt e kmpl Hrzstzst	38.35.28↔	Res von thorakalen von sonstigen tiefen Venen m Anast
37.63.00↔	Reparatur von herzunterstützendem System, n.n.bez.	38.35.29↔	Resektion von thorakalen Venen mit Anastomose, sonstige
37.63.10↔	Isl Pmpw(N offn chr)e extrk Pmp(Kreislp o Zntrpm),nnbz	38.35.99↔	Resektion von thorakalen Gefässen mit Anastomose, sonstige
37.63.11↔	Isl Pmpw(N offn chr)e extrk Pmp(Kreislp o Zntrpm),unvnt	38.45.00↔	Resektion von thorakalen Blutgefässen mit Ersatz, n.n.bez.
37.63.12↔	Isl Pmpw(N offn chr)e extrk Pmp(Kreislp o Zntrpm),bv	38.45.10↔	Resektion der thorakalen Aorta mit Ersatz, n.n.bez.
37.63.19↔	Isl Pmpwch(N offn chr)e extrk Pmp(Kreislp o Zntrpm),S	38.45.11↔	Resektion Aorta ascendens od des Aortenbogens mit Ersatz
37.63.20↔	Isol Pumpwech (Ni offen chir) e parak Pumpe, n.n.bez.	38.45.12↔	Resektion der Aorta thoracica mit Ersatz
37.63.21↔	Isol Pumpwech (Ni offen chir) e parak Pumpe, univentr	38.45.13↔	Resektion der Aorta thoracoabdominalis mit Ersatz
37.63.22↔	Isol Pumpenwechsel (Ni offen chir) e parak Pumpe, biv	38.45.14↔	Resektion der thorakalen Aorta und Ersatz mit Hybridprothese
37.63.29↔	Isol Pumpwech (Ni offen chir) e parak Pumpe, sonstige	38.45.19↔	Resektion der thorakalen Aorta mit Ersatz, sonstige
37.63.99↔	Reparatur von herzunterstützendem System, sonstige	38.45.20↔	Resektion sonstiger thorakaler Arterien mit Ersatz, n.n.bez.
37.64.00↔	Entfernung von herzunterstützenden Systemen, n.n.bez.	38.45.21↔	Resektion der A. pulmonalis mit Ersatz
37.64.10↔	Entfernung einer intraaortalen Ballonpumpe	38.45.22↔	Resektion des Truncus brachiocephalicus mit Ersatz
37.64.20↔	Entfernung einer extrakorporalen Pumpe	38.45.29↔	Resektion sonstiger thorakaler Arterien mit Ersatz
37.64.30↔	Entfernung einer parakorporalen Pumpe	38.45.30↔	Resektion thorakaler Venen mit Ersatz, n.n.bez.
37.64.40↔	Entfernung eines kompletten Herzersatzsystems (Kunstherz)	38.45.31↔	Resektion der V. cava superior mit Ersatz
37.64.50↔	Entfernung einer intrakorporalen Pumpe	38.45.38↔	Resektion sonstiger tiefer thorakaler Venen mit Ersatz
37.64.60↔	Entfernung eines äußeren Myokardunterstützungssystems	38.45.39↔	Resektion thorakaler Venen mit Ersatz, sonstige
37.64.70↔	Entf e transvasal platzierten axial Pumpe z Kreisllunt	38.45.99↔	Resektion von thorakalen Blutgefässen mit Ersatz, sonstige
37.64.99↔	Entfernung von herzunterstützenden Systemen, sonstige	38.85.00↔	So chir Verschluss von and thorakalen Gef, n.n.bez.
37.65.00↔	Implant von äusserlichem herzunterst System, n.n.bez.	38.85.10↔	So chir Verschluss von and thorakalen Aa, n.n.bez.
37.65.10↔	Implnt(ffn chr)e extrk Pmp(z.B. Kreislp o Zntrpm),nnbz	38.85.11↔	Sonstiger chirurgischer Verschluss der A. subclavia
37.65.11↔	Imp(ffn chr)e extrk Pmp(z.B. Kreislp o Zntrpm),unvnt	38.85.12↔	Sonstiger chirurgischer Verschluss der A. pulmonalis
37.65.12↔	Implnt(ffn chr)e extrk Pmp(z.B. Kreislp o Zntrpm),bv	38.85.13↔	Sonstr chirurgischer Verschluss des Truncus brachiocephalicus
37.65.19↔	Implnt(ffn chr)e extrk Pmp(z.B. Kreislp o Zntrpm),S	38.85.19↔	So chir Verschluss von and thorakalen Aa, sonstige
37.65.20↔	Implant (offen chir) e parakorporalen Pumpe, n.n.bez.	38.85.20↔	So chir Verschluss von thorakalen Venen, n.n.bez.
37.65.21↔	Implant (offen chir) e parak Pumpe, univentrikulär	38.85.21↔	Sonstiger chirurgischer Verschluss der V. cava superior

- 38.85.22↔ Sonstiger chirurgischer Verschluss der V. pulmonalis
 38.85.23↔ Sonstiger chirurgischer Verschluss der V. subclavia
 38.85.28↔ So chir Verschluss von sonst tiefen thorakalen Venen
 38.85.29↔ So chir Verschluss von thorakalen Venen, sonstige
 38.85.99↔ So chir Verschluss von and thorakalen Gef, sonstige
 39.0x.00↔ Shunt einer systemischen zur Pulmonalarterie, n.n.bez.
 39.0x.10↔ Anast zwischen A. subcl u A. pulmon (BlalockTaussig)
 39.0x.11↔ Anast zw Aort u A. pulmon dextra (WaterstonCooley)
 39.0x.12↔ Anst zw Art dscndns u A. plmn snstr (PittsSmth)
 39.0x.13↔ Anast zwischen A. pulmon sinistra und A. pulmon dextra
 39.0x.20↔ Prothesenshunt zwischen A. pulmonalis und Aorta, zentral
 39.0x.21↔ Prothesenshunt zwischen A. pulmonalis und Aorta, peripher
 39.0x.23↔ Pulmonalarterielles Banding
 39.0x.24↔ Shunt e systemischen z Pulmonart, DamusKeyStanselOp
 39.0x.99↔ Shunt einer systemischen zur Pulmonalarterie, sonstige
 39.21.00↔ Anastomose von der V. cava zur A. pulmonalis, n.n.bez.
 39.21.10↔ GlennOp an e funktionell/morphologisch univentr Herz
 39.21.99↔ Anastomose von der V. cava zur A. pulmonalis, sonstige
 39.61.00↔ Extrakorporelle Zirkulation (ECC), n.n.bez.
 39.61.10↔ Extrkrp Zklt (ECC) unt Nrmthmie (mhr als 35° C)
 39.61.11↔ Extrkrp Zklt (ECC) unt mldr Hypthrm (32 35° C)
 39.61.12↔ Extrkrp Zklt (ECC) unt mdrtr Hypthrm (26 bs unt 32° C)
 39.61.13↔ Extrkrp Zklt (ECC) unt tiefr Hypthrm (20 bs unt 26° C)
 39.61.14↔ Extrkrp Zklt (ECC) unt prfnr Hypthrm (nt 20° C)
 39.61.99↔ Extrakorporelle Zirkulation (ECC), sonstige
 39.66↔ Perkutaner kardiopulmonaler Bypass

Prozedur F07-3

- 34.03↔ Rethorakotomie
 35.95.00↔ Revision einer Korrekturoperation am Herzen, n.n.bez.
 35.95.10↔ Prothesenrefixation eines Herzklappenersatzes, n.n.bez.
 35.95.11↔ Prothesenrefixation eines Aortenklappenersatzes
 35.95.12↔ Prothesenrefixation eines Mitralklappenersatzes
 35.95.13↔ Prothesenrefixation eines Pulmonalklappenersatzes
 35.95.14↔ Prothesenrefixation eines Trikuspidalklappenersatzes
 35.95.19↔ Prothesenrefixation eines Herzklappenersatzes, sonstige
 35.95.99↔ Revision einer Korrekturoperation am Herzen, sonstige
 38.45.00↔ Resektion von thorakalen Blutgefässen mit Ersatz, n.n.bez.
 38.45.10↔ Resektion der thorakalen Aorta mit Ersatz, n.n.bez.
 38.45.11↔ Resektion Aorta ascendens od des Aortenbogens mit Ersatz
 38.45.12↔ Resektion der Aorta thoracica mit Ersatz
 38.45.13↔ Resektion der Aorta thoracoabdominalis mit Ersatz
 38.45.14↔ Resektion der thorakalen Aorta und Ersatz mit Hybridprothese
 38.45.19↔ Resektion der thorakalen Aorta mit Ersatz, sonstige
 38.45.20↔ Resektion sonstiger thorakaler Arterien mit Ersatz, n.n.bez.
 38.45.21↔ Resektion der A. pulmonalis mit Ersatz
 38.45.22↔ Resektion des Truncus brachiocephalicus mit Ersatz
 38.45.29↔ Resektion sonstiger thorakaler Arterien mit Ersatz
 38.45.30↔ Resektion thorakaler Venen mit Ersatz, n.n.bez.
 38.45.31↔ Resektion der V. cava superior mit Ersatz
 38.45.38↔ Resektion sonstiger tiefer thorakaler Venen mit Ersatz
 38.45.39↔ Resektion thorakaler Venen mit Ersatz, sonstige
 38.45.99↔ Resektion von thorakalen Blutgefässen mit Ersatz, sonstige
 39.41↔ Stillung einer Blutung nach vaskulärem Eingriff

Prozedur F07-4

- 35.10↔ Valvuloplastik a offenen Herz, ohne Ers, Klap Ni bez
 35.11.00↔ Valvplast d Aortklapp a off Herz, oh Ers, n.n.bez.
 35.11.10↔ Valvulotomie der Aortenklappe am offenen Herzen
 35.11.20↔ Rk d Artklp a off Hr, oh Ers, b kng Klppnm d Hr
 35.11.99↔ Valvuloplastik d Aortklapp a off Herz, oh Ers, So
 35.12.00↔ Valvplast d Mitralkl a off Herz, oh Ers, n.n.bez.
 35.12.10↔ Valvulotomie der Mitralklappe am offenen Herzen
 35.12.11↔ Segelrekonstruktion der Mitralklappe am offenen Herzen
 35.12.20↔ Rk d Mitrkl a off Hr, oh Ers, b kng Klppnm d Hr
 35.12.99↔ Valvuloplastik d Mitralkl a off Herz, oh Ers, sonstige
 35.13.00↔ Valvplast d Pulmklapp a off Herz, oh Ers, n.n.bez.
 35.13.10↔ Valvulotomie der Pulmonalklappe am offenen Herzen
 35.13.20↔ Rk d Plmkpp a off Hr, oh Ers, b kng Klppnm d Hr
 35.13.99↔ Valvuloplastik d Pulmklapp a off Herz, oh Ers, So
 35.14.00↔ Valvplast d Trikusklap a off Herz, oh Ers, n.n.bez.
 35.14.10↔ Valvulotomie der Trikuspidalklappe am offenen Herzen
 35.14.11↔ Segelrekonstruktion der Trikuspidalklappe am offenen Herzen
 35.14.20↔ Rk d Trkskplp a off Hr, oh Ers, b kng Klppnm d Hr
 35.14.99↔ Valvuloplastik d Trikusklap a off Herz, oh Ers, So
 35.20↔ Herzklappenersatz, Klappe nicht bezeichnet
 35.21.00↔ Aortenklappenersatz mit Graft, n.n.bez.
 35.21.10↔ Aortenklappenersatz mit Graft, Bioprothese
 35.21.20↔ Implant e klappentragenden Gefprothese, biol Aortklapp
 35.21.99↔ Aortenklappenersatz mit Graft, sonstige
 35.22.00↔ Sonstiger Aortenklappenersatz, n.n.bez.
 35.22.10↔ Minimal-invasive Implantation einer Aortenklappe, n.n.bez.
 35.22.19↔ Minimal-invasive Implantation einer Aortenklappe, sonstige
 35.22.20↔ Aortenklappenersatz durch Autotransplant [Ross-Operation]
 35.22.30↔ Implant e klappentr Gefprothese, mechanische Aortklapp
 35.22.99↔ Sonstiger Aortenklappenersatz, sonstige
 35.23↔ Mitralklappenersatz mit Graft
 35.24↔ Sonstiger Mitralklappenersatz
 35.25.00↔ Pulmonalklappenersatz mit Graft, n.n.bez.
 35.25.10↔ Pulmonalklappenersatz mit Graft, Bioprothese
 35.25.20↔ Implant e klappentr Gefprothese, biol Pulmonalklappe
 35.25.99↔ Pulmonalklappenersatz mit Graft, sonstige
 35.26.00↔ Sonstiger Pulmonalklappenersatz, n.n.bez.
 35.26.10↔ Minimal-invasive Implantation einer Pulmonalklappe, n.n.bez.
 35.26.19↔ Minimal-invasive Implantation einer Pulmonalklappe, sonstige
 35.26.20↔ Implant e klappentr Gefprothese, Mech Pulmonalklappe
 35.26.99↔ Sonstiger Pulmonalklappenersatz, sonstige
 35.27↔ Trikuspidalklappenersatz mit Graft
 35.28↔ Sonstiger Trikuspidalklappenersatz
 35.33.00↔ Anuloplastik, n.n.bez.
 35.33.10↔ Anuloplastik der Mitralklappe, n.n.bez.
 35.33.11↔ Anuloplastik der Mitralklappe, offen
 35.33.19↔ Anuloplastik der Mitralklappe, sonstige
 35.33.20↔ Anuloplastik der Pulmonalklappe, n.n.bez.
 35.33.21↔ Anuloplastik der Pulmonalklappe, offen
 35.33.29↔ Anuloplastik der Pulmonalklappe, sonstige
 35.33.30↔ Anuloplastik der Trikuspidalklappe, n.n.bez.
 35.33.31↔ Anuloplastik der Trikuspidalklappe, offen
 35.33.39↔ Anuloplastik der Trikuspidalklappe, sonstige
 35.33.99↔ Anuloplastik, sonstige
 35.34↔ Infundibulektomie
 35.35.00↔ Operationen an den Trabeculae carneae cordis, n.n.bez.
 35.35.10↔ Subvalvuläre fibröse o muskuläre Res an d Aortklapp
 35.35.99↔ Operationen an den Trabeculae carneae cordis, sonstige
 35.92↔ Erzeug e Cond zwischen rechtem Ventrikel und Pulmonart
 35.93↔ Erzeugen eines Conduits zwischen linkem Ventrikel und Aorta
 35.95.00↔ Revision einer Korrekturoperation am Herzen, n.n.bez.
 35.95.10↔ Prothesenrefixation eines Herzklappenersatzes, n.n.bez.
 35.95.11↔ Prothesenrefixation eines Aortenklappenersatzes
 35.95.12↔ Prothesenrefixation eines Mitralklappenersatzes
 35.95.13↔ Prothesenrefixation eines Pulmonalklappenersatzes
 35.95.14↔ Prothesenrefixation eines Trikuspidalklappenersatzes
 35.95.19↔ Prothesenrefixation eines Herzklappenersatzes, sonstige
 35.95.99↔ Revision einer Korrekturoperation am Herzen, sonstige
 35.99.00↔ Sonstige Operationen an Herzklappen, n.n.bez.
 35.99.10↔ Sonstige Operationen b kong Klappanom d Herz, n.n.bez.
 35.99.11↔ Sonstige Op b kong Klappanom d Herz, Aortklapp
 35.99.12↔ Sonstige Operationen b kong Klappanom d Herz, Mitralkl
 35.99.13↔ Sonstige Op b kong Klappanom d Herz, Pulmonalklappe
 35.99.14↔ Sonstige Op b kong Klappanom d Herz, Trikuspidalklappe
 35.99.15↔ So Op b kong Klappanom d Herz, AV o Trunkusklappe

35.99.19↔ Sonstige Op b kong Klappanom d Herz, sonstige Klap
 35.99.20↔ Sonstige Operationen an Herzklappen, minimal-invasiv

35.99.99↔ Sonstige Operationen an Herzklappen, sonstige

ADRG F08**Große rekonstruktive Gefäßeingriffe ohne HerzLungenmaschine, mit komplizierenden Prozeduren oder thorakoabdominalem Aneurysma**

Mindestens eine Prozedur in Tabelle F08-2 und (Komplizierende Prozeduren oder Hauptdiagnose in Tabelle F08-1)

DRG F08Z**Große rekonstruktive Gefäßeingriffe ohne HerzLungenmaschine, mit komplizierenden Prozeduren oder thorakoabdominalem Aneurysma****Hauptdiagnose F08-1**

171.03 Dissektion Aorta, thorakoabdominal, oh Angabe einer Ruptur
 171.07 Dissektion Aorta, thorakoabdominal, rupturiert

171.5 Aortenaneurysma, thorakoabdominal, rupturiert
 171.6 Aortenaneurysma, thorakoabdominal, oh Ang einer Ruptur

Prozedur F08-2

38.14.00↔ Endarterektomie der Aorta, n.n.bez.
 38.14.10↔ Endarterektomie von Aorta ascendens und Aortenbogen
 38.14.20↔ Endarterektomie der Aorta descendens
 38.14.30↔ Endarterektomie der Aorta abdominalis
 38.14.99↔ Endarterektomie der Aorta, sonstige
 38.16.00↔ Endarterektomie von abdominalen Arterien, n.n.bez.
 38.16.10↔ Endarterektomie von viszeralen Arterien, n.n.bez.
 38.16.11↔ Endarterektomie des Truncus coeliacus
 38.16.12↔ Endarterektomie der A. gastrica
 38.16.13↔ Endarterektomie der A. hepatica
 38.16.14↔ Endarterektomie der A. lienalis
 38.16.15↔ Endarterektomie der A. renalis
 38.16.16↔ Endarterektomie der A. mesenterialis
 38.16.17↔ Endarterektomie der A. lumbalis
 38.16.18↔ Endarterektomie der A. iliaca
 38.16.19↔ Endarterektomie von viszeralen Arterien, sonstige
 38.16.99↔ Endarterektomie von abdominalen Arterien, sonstige
 38.34.00↔ Resektion der Aorta mit Anastomose, n.n.bez.
 38.34.10↔ Resektion d Aort ascendens und d Aortenbogens m Anast
 38.34.20↔ Resektion der Aorta descendens mit Anastomose
 38.34.30↔ Resektion der Aorta abdominalis mit Anastomose
 38.34.99↔ Resektion der Aorta mit Anastomose, sonstige
 38.36.00↔ Resektion von abdominalen Arterien mit Anastomose, n.n.bez.
 38.36.10↔ Resektion von viszeralen Arterien mit Anastomose, n.n.bez.
 38.36.11↔ Resektion des Truncus coeliacus mit Anastomose
 38.36.12↔ Resektion der A. gastrica mit Anastomose
 38.36.13↔ Resektion der A. hepatica mit Anastomose
 38.36.14↔ Resektion der A. lienalis mit Anastomose
 38.36.15↔ Resektion der A. renalis mit Anastomose
 38.36.16↔ Resektion der A. mesenterialis mit Anastomose
 38.36.17↔ Resektion der A. iliaca mit Anastomose
 38.36.19↔ Resektion von viszeralen Arterien mit Anastomose, sonstige
 38.36.99↔ Resektion von abdominalen Arterien mit Anastomose, sonstige
 38.37.00↔ Resektion von abdominalen Venen mit Anastomose, n.n.bez.
 38.37.10↔ Resektion von tiefen abdomin Venen mit Anastomose, n.n.bez.
 38.37.11↔ Resektion der V. cava inferior mit Anastomose
 38.37.12↔ Resektion der V.iliaca mit Anastomose
 38.37.19↔ Resektion von tiefen abdomin Venen mit Anastomose, sonst
 38.37.99↔ Resektion von abdominalen Venen mit Anastomose, sonstige
 38.38.00↔ Resektion von Aa d unteren Extrem mit Anast, n.n.bez.
 38.38.10↔ Resektion d A. fem m Anast (communis) (superficialis)
 38.38.11↔ Resektion der A. profunda femoris mit Anastomose
 38.38.12↔ Resektion der A. poplitea mit Anastomose
 38.38.99↔ Resektion von Aa d unteren Extrem mit Anast, sonstige
 38.41↔ Resektion von intrakraniellen Blutgefässen mit Ersatz
 38.44.00↔ Resektion der Aorta abdominalis mit Ersatz, n.n.bez.
 38.44.10↔ Resektion der Aorta abdominalis, suprarenal mit Ersatz
 38.44.11↔ Resektion der Aorta abdominalis, infrarenal mit Ersatz
 38.44.12↔ Resektion der Aorta abdominalis, juxtarenal mit Ersatz

38.44.99↔ Resektion der Aorta abdominalis mit Ersatz, sonstige
 38.45.13↔ Resektion der Aorta thoracoabdominalis mit Ersatz
 38.46↔ Resektion von abdominalen Arterien mit Ersatz
 38.47.00↔ Resektion von abdominalen Venen mit Ersatz, n.n.bez.
 38.47.10↔ Resektion von tiefen abdominalen Venen mit Ersatz, n.n.bez.
 38.47.11↔ Resektion der V. cava inferior mit Ersatz
 38.47.12↔ Resektion der V. iliaca mit Ersatz
 38.47.19↔ Resektion von tiefen abdominalen Venen mit Ersatz, sonstige
 38.47.99↔ Resektion von abdominalen Venen mit Ersatz, sonstige
 38.48.00↔ Resektion von Aa d unteren Extrem mit Ers, n.n.bez.
 38.48.10↔ Resektion der A. femoralis mit Ersatz (communis) (superficialis)
 38.48.11↔ Resektion der A. profunda femoris mit Ersatz
 38.48.12↔ Resektion der A. poplitea mit Ersatz
 38.48.13↔ Resektion von Arterien des Unterschenkels mit Ersatz
 38.48.99↔ Resektion von Aa d unteren Extrem mit Ers, sonstige
 39.22.00↔ Bypass zwischen Aorta, A. subclavia und A. carotis, n.n.bez.
 39.22.10↔ Bypass an der A. carotis, n.n.bez.
 39.22.11↔ Bypass zwischen A. carotis und A. carotis
 39.22.12↔ Bypass zwischen A. carotis und A. vertebralis
 39.22.13↔ Bypass zwischen A. carotis und A. subclavia
 39.22.14↔ Bypass zwischen A. carotis und Aorta
 39.22.19↔ Bypass an der A. carotis, sonstige
 39.22.20↔ Bypass an der A. subclavia, n.n.bez.
 39.22.21↔ Bypass zwischen A. subclavia und Aorta
 39.22.29↔ Bypass an der A. subclavia, sonstige
 39.22.99↔ Bypass zwischen Aorta, A. subclavia und A. carotis, sonstige
 39.23↔ Sonstiger intrathorakaler, vaskulärer Shunt oder Bypass
 39.24↔ Aorto-renaler Bypass
 39.25.00↔ Aorto-iliaco-femoraler Bypass, n.n.bez.
 39.25.10↔ Aorto-iliaco-femoraler Bypass, aortal, n.n.bez.
 39.25.11↔ Aorto-iliacaler Bypass
 39.25.12↔ Aorto-femoraler Bypass
 39.25.13↔ Aorto-poplitealer Bypass
 39.25.14↔ Aorto-cruraler Bypass
 39.25.19↔ Aorto-iliaco-femoraler Bypass, aortal, sonstige
 39.25.20↔ Iliaco-femoraler Bypass, n.n.bez.
 39.25.21↔ Ilio-iliacaler Bypass
 39.25.22↔ Ilio-femoraler Bypass
 39.25.23↔ Ilio-poplitealer Bypass
 39.25.24↔ Ilio-cruraler Bypass
 39.25.29↔ Iliaco-femoraler Bypass, sonstige
 39.25.30↔ Obturator-Bypass (extraanatomisch)
 39.25.99↔ Aorto-iliaco-femoraler Bypass, sonstige
 39.26.00↔ Sonstr intra-abdominaler Gefäss-Shunt oder -Bypass, n.n.bez.
 39.26.10↔ Sonstiger intraabd GefShunt o Byp, Viszeralarterien
 39.26.11↔ Sonstiger intra-abdominaler Gefäss-Shunt oder -Bypass, Aorta
 39.26.12↔ Sonstiger intraabd GefässShunt oder Byp, A. renalis
 39.26.19↔ So intraabd GefShunt o Byp, So Viszeralarterien
 39.26.99↔ Sonstr intra-abdominaler Gefäss-Shunt oder -Bypass, sonst

39.71.00↔	Endovask Implantation e Grafts in Aort abd, n.n.bez.	39.79.35↔	Selektive Emb mit emb Flüssigk von viszeralen Gefäßen
39.71.10↔	Endvsk Implnt e Grfts i Art abd,aortoil,oh Fnstr o Seitn	39.79.36↔	Selektive Emb mit emb Flüssigkeiten von abd Gefäßen
39.71.11↔	Endvsk Implnt e Grfts i Art abd,aortoil,m Fnstr o Seitn	39.79.37↔	Selektive Emb m emb Flüssigk von Gef d unteren Extrem
39.71.12↔	Endvsk Imp Grfts i Art abd,Bfprt,aortb,oh Fnstr o Seitn	39.79.38↔	Selektive Emb mit emb Flüssigk von spinalen Gefäßen
39.71.13↔	Endvsk Imp Grfts i Art abd,Bfprt,aortb,m Fnstr o Seitn	39.79.39↔	Sel Emb m emb Flüssigk von sonstigen Gef, sonstige
39.71.99↔	Endovask Implantation e Grafts in Aort abd, sonstige	39.79.40↔	Sel Emb m ablösb Ballons von sonstigen Gef, n.n.bez.
39.72.00↔	Endovask Plast Reko o Okkl v Gef a Kopf u Ha, n.n.bez.	39.79.41↔	Selektive Emb m ablösb Ballons von Gef d oberen Extrem
39.72.10↔	Selektive Embolisation von intrakraniellen Gefäßen, n.n.bez.	39.79.42↔	Selektive Embolisation mit ablösbaren Ballons der Aorta
39.72.11↔	Selektive Emb von intrakr Gef m Partikeln oder Metsp	39.79.43↔	Selektive Emb m ablösb Ballons d Duct arterios apertus
39.72.12↔	SI Emb v intrkr Gf m emb Flüssgk, ablösb BlIns o Schrmn	39.79.44↔	Selektive Emb mit ablösb Ballons von thorakalen Gef
39.72.13↔	Sel Emb von intrakr Gef d Stents als FlowDiverter	39.79.45↔	Selektive Emb mit ablösb Ballons von viszeralen Gef
39.72.14↔	Selektive Emb von intrakr Gef mit adhäsivem Embolisat	39.79.46↔	Selektive Emb mit ablösb Ballons von abd Gefäßen
39.72.19↔	Selektive Embolisation von intrakraniellen Gefäßen, sonstige	39.79.47↔	Selektive Emb mit ablösb Ballons von spinalen Gefäßen
39.72.20↔	Sel Emb von extrkr Gef d Kopfes und d Halses, n.n.bez.	39.79.48↔	Sel Emb m ablösb Ballons von Gef d unteren Extrem
39.72.21↔	Sel Emb v extrkr Gef d Kopfes u d Halses m Part o Metsp	39.79.49↔	Sel Emb m ablösb Ballons von sonstigen Gef, sonstige
39.72.22↔	SI Emb v extrkr Gf d Kpfs u d Hlss m emb Flüs, abl BlIns o Sch	39.79.50↔	Selektive Emb mit Schirmen von sonstigen Gef, n.n.bez.
39.72.24↔	SI Emb v extrkr Gf d Kpfs u d Hlss m adhäsivm Emblst	39.79.51↔	Selektive Emb mit Schirmen von Gefäßen d oberen Extrem
39.72.29↔	Sel Emb von extrkr Gef d Kopfes und d Halses, sonstige	39.79.52↔	Selektive Embolisation mit Schirmen der Aorta
39.72.30↔	Perkutantransluminale Emb e Gefmi d Mikrok, n.n.bez.	39.79.53↔	Selektive Emb mit Schirmen d Duct arterios apertus
39.72.31↔	Perktranslum Emb e Gefmi d Mikrok Verw v ein Mikrkath	39.79.54↔	Selektive Embolisation mit Schirmen von thorakalen Gefäßen
39.72.32↔	Perktranslum Emb e Gefmi d Mikrok Verw v 2 Mikrkath	39.79.55↔	Selektive Embolisation mit Schirmen von viszeralen Gefäßen
39.72.33↔	Perktranslum Emb e Gefmi d Mikrok Verw v 3 Mikrkath	39.79.56↔	Selektive Embolisation mit Schirmen von abdominalen Gefäßen
39.72.34↔	Perktranslum Emb e Gefmi d Mikrok Verw v 4 Mikrkath	39.79.57↔	Selektive Emb mit Schirmen von Gef d unteren Extrem
39.72.35↔	Perktranslum Emb e Gefmi d Mikrok Verw v funf Mikrkath	39.79.58↔	Selektive Embolisation mit Schirmen von spinalen Gefäßen
39.72.39↔	Perktranslum Emb e Gefmi d Mikrok Verw v mehrl Mikrkath	39.79.59↔	Selektive Emb mit Schirmen von sonstigen Gef, sonstige
39.72.99↔	Endovask Plast Reko o Okkl von Gef a Kopf und Ha, So	39.79.60↔	Selektive Emb m Partikeln von sonstigen Gef, n.n.bez.
39.73.00↔	Endovask Implant e Graft an d thor Aort, n.n.bez.	39.79.61↔	Selektive Emb mit Partikeln von Gef d oberen Extrem
39.73.10↔	Endvsk Implnt e Grfts i d Art thrcc, oh Fnstr o Seitn	39.79.62↔	Selektive Embolisation mit Partikeln der Aorta
39.73.11↔	Endvsk Implnt e Grfts i d Art thrcc, m Fnstr o Seitn	39.79.63↔	Selektive Emb mit Partikeln d Duct arterios apertus
39.73.20↔	Endovask Implant e Grafts i d Aort thoracoabdominalis	39.79.64↔	Selektive Embolisation mit Partikeln von thorakalen Gefäßen
39.73.99↔	Endovask Implant e Graft an d thorakalen Aort, So	39.79.65↔	Selektive Embolisation mit Partikeln von viszeralen Gefäßen
39.79.00↔	So endovask Korr (von Aneur) an sonst Gef, n.n.bez.	39.79.66↔	Selektive Embolisation mit Partikeln von abdominalen Gefäßen
39.79.10↔	Endovask Implant e Grafts an sonstigen Gef, n.n.bez.	39.79.67↔	Selektive Emb mit Partikeln von Gef d unteren Extrem
39.79.11↔	Endovaskuläre Implantation eines Grafts an Viszeralgefäßen	39.79.68↔	Selektive Embolisation mit Partikeln von spinalen Gefäßen
39.79.12↔	Endovaskuläre Implantation e Grafts an Gefäßen des Beckens	39.79.69↔	Selektive Emb m Partikeln von sonstigen Gef, sonstige
39.79.13↔	Endovaskuläre Implantation e Grafts an abdominalen Gefäßen	39.79.70↔	Kthtrrch Vrschl v A mtt Lsr, snst Gf, n.n.bez.
39.79.19↔	Endovask Implant e Grafts an sonstigen Gef, sonstige	39.79.71↔	Kathetertech Verschluss mitt Laser, an Aa d ob Extrem
39.79.20↔	CoilEmb oder Verschluss von sonstigen Gef, n.n.bez.	39.79.72↔	Kathetertech Verschluss mittels Laser, an der Aorta
39.79.21↔	CoilEmb oder Verschluss von Gefäßen d oberen Extrem	39.79.74↔	Kathetertech Verschluss mitt Laser, an thorakalen Gef
39.79.22↔	Coil-Embolisation oder -Verschluss der Aorta	39.79.75↔	Kathetertech Verschl mitt Laser, an Gef d unt Extrem
39.79.23↔	Coil-Embolisation o -Verschluss des Ductus arteriosus apertus	39.79.76↔	Kathetertech Verschluss mitt Laser, an viszeralen Gef
39.79.24↔	Coil-Embolisation oder -Verschluss von thorakalen Gefäßen	39.79.77↔	Kathetertech Verschluss mittels Laser, an abd Gef
39.79.25↔	Coil-Embolisation oder -Verschluss von viszeralen Gefäßen	39.79.79↔	Kathetertech Verschluss v Aa mitt Laser, sonst Gef, So
39.79.26↔	Coil-Embolisation oder -Verschluss von abdominalen Gefäßen	39.79.80↔	Kthtrrch Vrschl v A mtt Rdiofq snst Gf, n.n.bez.
39.79.27↔	CoilEmb oder Verschluss von Gefäßen d unteren Extrem	39.79.81↔	Kathetertech Verschluss mitt Radiofq an Aa d ob Extrem
39.79.28↔	Coil-Embolisation oder -Verschluss von spinalen Gefäßen	39.79.82↔	Kathetertech Verschluss mitt Radiofrequenz an d Aort
39.79.29↔	CoilEmb oder Verschluss von sonstigen Gef, sonstige	39.79.84↔	Kathetertech Verschluss mitt Radiofq an thorakalen Gef
39.79.30↔	Sel Emb m emb Flüssigk von sonstigen Gef, n.n.bez.	39.79.85↔	Kathetertech Verschl mitt Radiofq an Gef d unt Extrem
39.79.31↔	Selektive Emb mit emb Flüssigk von Gef d oberen Extrem	39.79.86↔	Kathetertech Verschluss mitt Radiofq an viszeralen Gef
39.79.32↔	Selektive Emb mit embolisierenden Flüssigkeiten d Aort	39.79.87↔	Kathetertech Verschluss mitt Radiofrequenz an abd Gef
39.79.33↔	Selektive Emb mit emb Flüssigk d Duct arterios apertus	39.79.89↔	Kathetertech Verschluss mitt Radiofq an sonst Gef, So
39.79.34↔	Selektive Emb mit emb Flüssigk von thorakalen Gefäßen	39.79.99↔	So endovask Korr (von Aneur) an sonstigen Gef, So

ADRG F09**Andere kardiothorakale Eingriffe ohne HerzLungenMaschine, mit komplizierenden Prozeduren oder Alter < 3 Jahre**

Prozedur in Tabelle F09-1 und (Alter < 3 Jahre oder Komplizierende Prozeduren)

DRG F09Z**Andere kardiothorakale Eingriffe ohne HerzLungenMaschine, mit komplizierenden Prozeduren oder Alter < 3 Jahre****Prozedur F09-1**

35.00↔	Valvulotomie am geschlossenen Herzen, Klappe nicht bez	35.11.00↔	Valvplast d Aortklapp a off Herz, oh Ers, n.n.bez.
35.01↔	Valvulotomie am geschlossenen Herzen, Aortenklappe	35.11.10↔	Valvulotomie der Aortenklappe am offenen Herzen
35.02↔	Valvulotomie am geschlossenen Herzen, Mitralklappe	35.11.20↔	Rk d Artklapp a off Hrz, oh Ers, b kng Klppnm d Hrz
35.03↔	Valvulotomie am geschlossenen Herzen, Pulmonalklappe	35.11.99↔	Valvuloplastik d Aortklapp a off Herz, oh Ers, So
35.04↔	Valvulotomie am geschlossenen Herzen, Trikuspidalklappe	35.19.00↔	Valvuloplastik a off Herz, oh Ers, So Klap, n.n.bez.

35.19.10↔	Rk e AVKlp a off Hr, oh Ers, b kng Klppnm d Hr	37.4x.00↔	Plastische Rekonstruktion von Herz und Perikard, n.n.bez.
35.19.11↔	Rk e Trncksklp a off Hr, oh Ers, b kng Klppnm d Hr	37.4x.10↔	Naht des Perikardes (nach Verletzung)
35.19.99↔	Valvuloplastik a off Herz, oh Ers, So Klap, So	37.4x.11↔	Plastische Rekonstruktion des Perikards, sonstige
35.29.00↔	Herzklappenersatz, sonstige Klappe, n.n.bez.	37.4x.20↔	Naht des Myokardes (nach Verletzung)
35.29.10↔	Ers d AVKlappe b kongenitalen Klappenanomalien d Herz	37.4x.21↔	Plastische Rekonstruktion des Myokard, sonstige
35.29.20↔	Ers d TruncusKlap b kongenitalen Klappanom d Herz	37.4x.99↔	Plastische Rekonstruktion von Herz und Perikard, sonstige
35.29.99↔	Herzklappenersatz, sonstige Klappe, sonstige	37.52↔	Implantation eines kompletten Herzersatzsystems
35.39.00↔	Op an and an d Herzkl angrenz Strukturen, n.n.bez.	37.53↔	Ers o Repar d thor Einheit e kompl Herzersatzsyst
35.39.10↔	Supravalvuläre Resektion, Herzklappe, n.n.bez.	37.54↔	Ers o Rpr v snst implntbr Bstndt e kompl Hrzrsztsyst
35.39.11↔	Supravalvuläre Resektion, Aortenklappe	37.61.00↔	Implantation einer intraaortalen Ballonpumpe, n.n.bez.
35.39.12↔	Supravalvuläre Resektion, Pulmonalklappe	37.61.10↔	Implantation einer intraaortalen Ballonpumpe, offen chirurgisch
35.39.19↔	Supravalvuläre Resektion, sonstige Herzklappe	37.61.20↔	Dauer d Beh mit einer intraaortalen Ballonp, n.n.bez.
35.39.99↔	Op an and an d Herzkl angrenz Strukturen, sonstige	37.61.21↔	Dauer d Beh m e Intraaort Ballonp: weniger als 48 Std
35.82↔	Totalkorrektur von total falsch mündenden Pulmonalvenen	37.61.22↔	Dauer d Beh m e Intraaort Ballonp: 48 bis unter 96 Std
35.91↔	Interatriale Transposition des venösen Rückflusses	37.61.29↔	Dauer d Beh mit e intraaortalen Ballonp: mehr Stunden
35.94↔	Erzeugen eines Conduits zwischen Vorhof und Pulmonalarterie	37.61.99↔	Implantation einer intraaortalen Ballonpumpe, sonstige
36.03↔	Koronarangioplastik am offenen Thorax	37.62↔	Einsetzen von nicht-implantierbarem herzunterstütz System
36.17↔	Abdomino-koronarer Arterien-Bypass	37.63.00↔	Reparatur von herzunterstützendem System, n.n.bez.
36.2↔	Myokard-Revaskularisation mit Arterien-Implantat	37.63.10↔	Isl Pmpw(N offn chr)e extrk Pmp(Kreislp o Zntrpmp),nnbz
36.31↔	Transmyokardiale Revaskularisation am offenen Thorax	37.63.11↔	Isl Pmpw(N offn chr)e extrk Pmp(Kreislp o Zntrpmp),unvnt
36.32↔	Sonstige transmyokardiale Revaskularisation	37.63.12↔	Isl Pmpw(N offn chr)e extrk Pmp(Kreislp o Zntrpmp),bv
36.33↔	Endoskopische transmyokardiale Revaskularisation	37.63.19↔	Isl Pmpwch(N offn chr)e extrk Pmp(Kreislp o Zntrpmp),S
36.34↔	Perkutane transmyokardiale Revaskularisation	37.63.20↔	Isol Pumpwech (Ni offen chir) e parak Pumpe, n.n.bez.
36.39.00↔	Sonstige Herz-Revaskularisation, n.n.bez.	37.63.21↔	Isol Pumpwech (Ni offen chir) e parak Pumpe, univent
36.39.10↔	Herz-Revaskularisation durch Koronararterienpatch	37.63.22↔	Isol Pumpenwechsel (Ni offen chir) e parak Pumpe, biv
36.39.11↔	Revision eines Koronararterienbypass	37.63.29↔	Isol Pumpwech (Ni offen chir) e parak Pumpe, sonstige
36.39.12↔	Neuanlage eines Koronararterienbypass	37.63.99↔	Reparatur von herzunterstützendem System, sonstige
36.39.13↔	Transposition von Koronararterien	37.64.00↔	Entfernung von herzunterstützenden Systemen, n.n.bez.
36.39.14↔	HerzRevas k m fr A. mamm intTx (IMATx)	37.64.10↔	Entfernung einer intraaortalen Ballonpumpe
36.39.99↔	Sonstige Herz-Revaskularisation, sonstige	37.64.20↔	Entfernung einer extrakorporalen Pumpe
36.91↔	Korrektur eines Koronargefäss-Aneurysmas	37.64.30↔	Entfernung einer parakorporalen Pumpe
36.99.00↔	Sonstige Operationen an Herzgefässen n.n.bez.	37.64.40↔	Entfernung eines kompletten Herzersatzsystems (Kunsterherz)
36.99.10↔	Intrakoronare Stammzelltherapie, n.n.bez.	37.64.50↔	Entfernung einer intrakorporalen Pumpe
36.99.11↔	Intrakor Stammzth oh Anr v Stammzfrakt o kult Verm	37.64.60↔	Entfernung eines äußeren Myokardunterstützungssystems
36.99.12↔	Intrakor Stammzth m Anr v Stammzfrakt o kult Verm	37.64.70↔	Entf e transvasal platzierten axial Pumpe z Kreislunt
36.99.19↔	Intrakoronare Stammzelltherapie, sonstige	37.64.99↔	Entfernung von herzunterstützenden Systemen, sonstige
36.99.20↔	Operationen bei kongenitalen Anomalien der Herzgefässe	37.65.00↔	Implant von äusserlichem herzunterst System, n.n.bez.
36.99.30↔	Rekonstruktion des Koronarostiums	37.65.10↔	Implnt(ffn chr)e extrk Pmp(z.B. Kreislp o Zntrpmp),nnbz
36.99.40↔	Sympathektomie der Koronararterien	37.65.11↔	Imp(ffn chr)e extrk Pmp(z.B. Kreislp o Zntrpmp),unvnt
36.99.99↔	Sonstige Operationen an Herzgefässen, sonstige	37.65.12↔	Implnt(ffn chr)e extrk Pmp(z.B. Kreislp o Zntrpmp),bv
37.10↔	Inzision am Herzen n.n.bez.	37.65.19↔	Implnt(ffn chr)e extrk Pmp(z.B. Kreislp o Zntrpmp),S
37.11.00↔	Kardiotorie, n.n.bez.	37.65.20↔	Implant (offen chir) e parakorporalen Pumpe, n.n.bez.
37.11.10↔	Epikardiale, endokardiale und epimyokardiale Inzision	37.65.21↔	Implant (offen chir) e parak Pumpe, univentrikulär
37.11.99↔	Kardiotorie, sonstige	37.65.22↔	Implantation (offen chir) e parakorporalen Pumpe, biv
37.12↔	Perikardiotomie	37.65.29↔	Implant (offen chir) e parakorporalen Pumpe, sonstige
37.24.00↔	Perikardbiopsie, n.n.bez.	37.65.50↔	Dauer d Beh m e univentr extrak Pumpe, n.n.bez.
37.24.10↔	Geschlossene [perkutane] [Nadel-] Biopsie des Perikards	37.65.51↔	Dauer d Bh m e unvnt extrk Pmp: wng als 48 Std
37.24.20↔	Offene Perikardbiopsie	37.65.52↔	Dauer d Bh m e unvnt extrk Pmp: 48 bs unt 96 Std
37.24.99↔	Perikardbiopsie, sonstige	37.65.53↔	Dauer d Beh m e univentr extrak Pumpe: 96 Std u läng
37.25.00↔	Herzbiopsie, n.n.bez.	37.65.60↔	Dauer d Beh mit e biv extrakorporalen Pumpe, n.n.bez.
37.25.10↔	Geschlossene [perkutane] [Nadel-] Biopsie des Myokards	37.65.61↔	Dauer d Beh m e biv extrak Pumpe: weniger als 48 Std
37.25.20↔	Transvasale Biop des Endokards, Myokards u Endomyokards	37.65.62↔	Dauer d Beh m e biv extrak Pumpe: 48 bis unter 96 Std
37.25.30↔	Herzbiopsie, offen	37.65.69↔	Dauer d Beh mit e biv extrak Pumpe: mehr Stunden
37.25.99↔	Herzbiopsie, sonstige	37.65.99↔	Implant von äusserlichem herzunterst System, sonstige
37.31.00↔	Perikardektomie, n.n.bez.	37.66.00↔	Einsetz von implantbar herzunterst System, n.n.bez.
37.31.10↔	Perikardektomie, partiell	37.66.10↔	Implant (offen chir) e intrakorporalen Pumpe, n.n.bez.
37.31.20↔	Perikardektomie, total	37.66.11↔	Implant (offen chir) e intrakorp Pumpe, univentrikulär
37.31.30↔	Adhäsiolyse am Perikard	37.66.12↔	Implantation (offen chir) e intrakorporalen Pumpe, biv
37.31.99↔	Perikardektomie, sonstige	37.66.19↔	Implant (offen chir) e intrakorporalen Pumpe, sonstige
37.32↔	Aneurysmektomie am Herzen	37.66.99↔	Einsetz von implantbar herzunterst System, sonstige
37.33.00↔	Exz o Destr v and Läs o Gew d Herz, off Zug, n.n.bez.	37.67↔	Implantation eines herzmuskelstimulierenden Systems
37.33.10↔	Exz o Destr a Reizleitungssystem, off Zugang, n.n.bez.	37.68.00↔	Einsetz von perkut ext herzunterst System, n.n.bez.
37.33.11↔	Exz o Dstr a Reizlsystm,off Zg,abltv Mssn b Tchyrhythmie	37.68.10↔	Prkt Enf e Intraaort Bllnp (IABP), Bh Dauer n.n.bz.
37.33.19↔	Exz o Destr a Reizleitungssystem, off Zugang, sonstige	37.68.11↔	Prkt Enf e Intraaort Bllnp(IABP),Bh Dauer bs unt48Std
37.33.20↔	Exz von and Läsion oder Gew d Herzens, offener Zugang	37.68.12↔	Prkt Enf e Intraaort Bllnp(IABP),Bhdl Dauer zw48u95Std
37.33.30↔	Destr von and Läsion oder Gew d Herz, offener Zugang	37.68.19↔	Prkt Enf e Intraaort Bllnp (IABP), Bhdl Dauer mhr Std
37.33.99↔	Exz o Destr von and Läs o Gew d Herz, off Zugang, So	37.68.20↔	Implnt e intvs,unvnt,axial Pmp z KreisInt,Dauer nnbz
37.35↔	Partielle Ventrikulektomie	37.68.21↔	Imp intvs,unvnt,axial Pmp z KreisInt,Dauer d Bh bs unt48Std
37.41↔	Implant von prothetischem herzunterst System a Herz	37.68.22↔	Imp intvs,unvnt,axial Pmp z KreisInt,Dauer zw48u95Std
37.49↔	Sonstige plastische Rekonstruktion am Herzen und Perikard	37.68.23↔	Imp intvs,unvnt,axial Pmp z KreisInt,Dauer zw96u119Std

37.68.29↔	Imp intvs,unvnr,axial Pmp z KreisInt,Dauer120Std u mhr	38.45.13↔	Resektion der Aorta thoracoabdominalis mit Ersatz
37.68.30↔	Implnt e intvs, bv, axial Pmp z KreisInt, Dauer n.n.bez.	38.45.14↔	Resektion der thorakalen Aorta und Ersatz mit Hybridprothese
37.68.31↔	Imp intvs,bv,axial Pmp z KreisInt,Dauer d Bh bs unt48Std	38.45.19↔	Resektion der thorakalen Aorta mit Ersatz, sonstige
37.68.32↔	Implnt e intvs,bv,axial Pmp z KreisInt,Dauer zw48u95Std	38.45.20↔	Resektion sonstiger thorakaler Arterien mit Ersatz, n.n.bez.
37.68.33↔	Implnt e intvs,bv,axial Pmp z KreisInt,Dauer zw96u119Std	38.45.21↔	Resektion der A. pulmonalis mit Ersatz
37.68.39↔	Implnt e intvs,bv,axial Pmp z KreisInt,Dauer120Std u mhr	38.45.22↔	Resektion des Truncus brachiocephalicus mit Ersatz
37.68.40↔	Entfernung einer intravasalen axialen Pumpe, n.n.bez.	38.45.29↔	Resektion sonstiger thorakaler Arterien mit Ersatz
37.68.41↔	Entfernung einer intravasalen, univentrikulären axialen Pumpe	38.45.30↔	Resektion thorakaler Venen mit Ersatz, n.n.bez.
37.68.42↔	Entfernung einer intravasalen, biventrikulären axialen Pumpe	38.45.31↔	Resektion der V. cava superior mit Ersatz
37.68.49↔	Entfernung einer intravasalen, axialen Pumpe, sonstige	38.45.38↔	Resektion sonstiger tiefer thorakaler Venen mit Ersatz
37.68.99↔	Einsetz von perkut ext herzunterst System, sonstige	38.45.39↔	Resektion thorakaler Venen mit Ersatz, sonstige
37.91↔	Offene Herzmassage	38.45.99↔	Resektion von thorakalen Blutgefässen mit Ersatz, sonstige
37.99.00↔	Sonstige Operationen an Herz und Perikard, n.n.bez.	38.47.00↔	Resektion von abdominalen Venen mit Ersatz, n.n.bez.
37.99.10↔	Intramyokardiale Stammzelltherapie, n.n.bez.	38.47.10↔	Resektion von tiefen abdominalen Venen mit Ersatz, n.n.bez.
37.99.11↔	Intramyok Stammzth o Anr v Stammzfrakt o kult Verm	38.47.11↔	Resektion der V. cava inferior mit Ersatz
37.99.12↔	Intramyok Stammzth m Anr v Stammzfrakt o kult Verm	38.47.12↔	Resektion der V. iliaca mit Ersatz
37.99.19↔	Intramyokardiale Stammzelltherapie, sonstige	38.47.19↔	Resektion von tiefen abdominalen Venen mit Ersatz, sonstige
37.99.20↔	Operationen bei kongenitalen Anomalien des Herzens, n.n.bez.	38.47.99↔	Resektion von abdominalen Venen mit Ersatz, sonstige
37.99.29↔	Operationen bei kongenitalen Anomalien des Herzens, sonstige	38.63.00↔	Sonstige Exzision von Gefässen der oberen Extremität, n.n.bez.
37.99.30↔	Ligatur eines Herzohres	38.63.10↔	Sonstige Exzision von Arterien der oberen Extremität, n.n.bez.
37.99.80↔	Reoperation an Herz und Perikard	38.63.11↔	Sonstige Exzision von Arterien der Hand
37.99.99↔	Sonstige Operationen an Herz und Perikard, sonstige	38.63.19↔	Sonstige Exzision von Arterien der oberen Extremität, sonstige
38.04.00↔	Inzision der Aorta, n.n.bez.	38.63.20↔	Sonstige Exzision von Venen der oberen Extremität, n.n.bez.
38.04.10↔	Inzision von Aorta ascendens und Aortenbogen	38.63.21↔	Sonstige Exzision von tiefen Venen der oberen Extremität
38.04.20↔	Inzision der Aorta descendens	38.63.29↔	Sonstige Exzision von Venen der oberen Extremität, sonstige
38.04.30↔	Inzision der Aorta abdominalis	38.63.99↔	Sonstige Exzision von Gefässen der oberen Extremität, sonstige
38.04.99↔	Inzision der Aorta, sonstige	38.64.00↔	Sonstige Exzision der Aorta, n.n.bez.
38.05.00↔	Inzision von anderen thorakalen Gefässen, n.n.bez.	38.64.10↔	Sonstige Exzision der thorakalen Aorta
38.05.10↔	Inzision von anderen thorakalen Arterien	38.64.20↔	Sonstige Exzision der Aorta abdominalis
38.05.20↔	Inzision von thorakalen Venen, n.n.bez.	38.64.99↔	Sonstige Exzision der Aorta, sonstige
38.05.21↔	Inzision von thorakalen tiefen Venen	38.65.00↔	Sonstige Exzision von thorakalen Gefässen, n.n.bez.
38.05.29↔	Inzision von thorakalen Venen, sonstige	38.65.10↔	Sonstige Exzision von thorakalen Arterien
38.05.99↔	Inzision von anderen thorakalen Gefässen, sonstige	38.65.20↔	Sonstige Exzision von thorakalen Venen, n.n.bez.
38.07.00↔	Inzision von abdominalen Venen, n.n.bez.	38.65.21↔	Sonstige Exzision der V. cava superior
38.07.10↔	Inzision von tiefen abdominalen Venen, n.n.bez.	38.65.22↔	Sonstige Exzision von sonstigen tiefen thorakalen Venen
38.07.11↔	Inzision der V. cava inferior	38.65.29↔	Sonstige Exzision von thorakalen Venen, sonstige
38.07.12↔	Inzision der V. iliaca	38.65.99↔	Sonstige Exzision von thorakalen Gefässen, sonstige
38.07.19↔	Inzision von tiefen abdominalen Venen, sonstige	38.85.00↔	So chir Verschluss von and thorakalen Gef, n.n.bez.
38.07.99↔	Inzision von abdominalen Venen, sonstige	38.85.10↔	So chir Verschluss von and thorakalen Aa, n.n.bez.
38.15.00↔	Endarterektomie der anderen thorakalen Gefässe, n.n.bez.	38.85.11↔	Sonstiger chirurgischer Verschluss der A. subclavia
38.15.10↔	Endarterektomie der A. subclavia	38.85.12↔	Sonstiger chirurgischer Verschluss der A. pulmonalis
38.15.20↔	Endarterektomie des Truncus brachiocephalicus	38.85.13↔	Sonstr chirurgischer Verschluss des Truncus brachiocephalicus
38.15.30↔	Endarterektomie der A. pulmonalis	38.85.19↔	So chir Verschluss von and thorakalen Aa, sonstige
38.15.40↔	Endarterektomie der V. pulmonalis	38.85.20↔	So chir Verschluss von thorakalen Venen, n.n.bez.
38.15.99↔	Endarterektomie der anderen thorakalen Gefässe, sonstige	38.85.21↔	Sonstiger chirurgischer Verschluss der V. cava superior
38.35.00↔	Resektion von thorakalen Gefässen mit Anastomose, n.n.bez.	38.85.22↔	Sonstiger chirurgischer Verschluss der V. pulmonalis
38.35.10↔	Resektion von thorakalen Arterien mit Anastomose, n.n.bez.	38.85.23↔	Sonstiger chirurgischer Verschluss der V. subclavia
38.35.11↔	Resektion der A. subclavia mit Anastomose	38.85.28↔	So chir Verschluss von sonst tiefen thorakalen Venen
38.35.12↔	Resektion des Truncus brachiocephalicus mit Anastomose	38.85.29↔	So chir Verschluss von thorakalen Venen, sonstige
38.35.13↔	Resektion der A. pulmonalis mit Anastomose	38.85.99↔	So chir Verschluss von and thorakalen Gef, sonstige
38.35.19↔	Resektion von thorakalen Arterien mit Anastomose, sonstige	39.0x.00↔	Shunt einer systemischen zur Pulmonalarterie, n.n.bez.
38.35.20↔	Resektion von thorakalen Venen mit Anastomose, n.n.bez.	39.0x.10↔	Anast zwischen A. subcl u A. pulmon (BlalockTausig)
38.35.21↔	Resektion der V. pulmonalis mit Anastomose	39.0x.11↔	Anast zw Aort u A. pulmon dextra (WaterstonCoolley)
38.35.22↔	Resektion der V. subclavia mit Anastomose	39.0x.12↔	Anst zw Art dscondns u A. plmn snstr (PttSmth)
38.35.23↔	Resektion der V. cava superior mit Anastomose	39.0x.13↔	Anast zwischen A. pulmon sinistra und A. pulmon dextra
38.35.28↔	Res von thorakalen von sonstigen tiefen Venen m Anast	39.0x.20↔	Prothesenshunt zwischen A. pulmonalis und Aorta, zentral
38.35.29↔	Resektion von thorakalen Venen mit Anastomose, sonstige	39.0x.21↔	Prothesenshunt zwischen A. pulmonalis und Aorta, peripher
38.35.99↔	Resektion von thorakalen Gefässen mit Anastomose, sonstige	39.0x.23↔	Pulmonalarterielleres Banding
38.45.00↔	Resektion von thorakalen Blutgefässen mit Ersatz, n.n.bez.	39.0x.24↔	Shunt e systemischen z Pulmonart, DamusKayStanselOp
38.45.10↔	Resektion der thorakalen Aorta mit Ersatz, n.n.bez.	39.0x.99↔	Shunt einer systemischen zur Pulmonalarterie, sonstige
38.45.11↔	Resektion Aorta ascendens od des Aortenbogens mit Ersatz	54.95↔	Inzision des Peritoneums
38.45.12↔	Resektion der Aorta thoracica mit Ersatz	97.44↔	Nicht-operatives Entfernen von herzunterstützenden Systemen

ADRG F10**Aggregatwechsel eines Kardioverters / Defibrillators (AICD), Ein-Kammer-Stimulation**

Prozedur in Tabelle F10-1

DRG F10Z**Aggregatwechsel eines Kardioverters / Defibrillators (AICD), Ein-Kammer-Stimulation****Prozedur F10-1**

37.98.00↔	Ersetz nur d Pulsgener e autom Kardiov/Defi, n.n.bez.	37.98.12↔	Erstz nr d Plsgnr e autm Krdiv/Df m bv Stml
37.98.10↔	Erstz nr d Plsgnr e autm Krdiv/Df m EnkStml	37.98.99↔	Ersetz nur d Pulsgener e autom Kardiov/Defi, sonstige
37.98.11↔	Erstz nr d Plsgnr e autm Krdiv/Df m Zweikmrrstmltion		

ADRG F11**Herzklappeneingriff mit Herz-Lungen-Maschine, mit Zweifacheingriff oder bei angeborenem Herzfehler oder mit Reoperation, invasiver Diagnostik oder intraoperativer Ablation**

Prozedur in Tabelle F11-2 und (Prozedur in mindestens zwei der Tabellen F11-3, F11-4, F11-5, F11-6, F11-7, F11-8, F11-9 oder Hauptdiagnose in Tabelle F11-1 oder Prozedur in Tabelle F11-10 oder Prozedur in Tabelle F11-11 oder Prozedur in Tabelle F11-12)

DRG F11A**Herzklappeneingriff mit Herz-Lungen-Maschine, mit Zweifacheingriff oder bei angeborenem Herzfehler und mit Reoperation, invasiver Diagnostik oder intraoperativer Ablation**

(Prozedur in mindestens zwei der Tabellen F11-3, F11-4, F11-5, F11-6, F11-7, F11-8, F11-9 oder Hauptdiagnose in Tabelle F11-1) und mindestens eine Prozedur in Tabelle F11-13

DRG F11B**Herzklappeneingriff mit Herz-Lungen-Maschine, mit Zweifacheingriff oder bei angeborenem Herzfehler oder mit Reoperation, invasiver Diagnostik oder intraoperativer Ablation****Hauptdiagnose F11-1**

Q20.0	Truncus arteriosus communis	Q24.0	Dextrokardie
Q20.1	Re Doppelausstromventrikel [Double outlet right ventricle]	Q24.1	Lävokardie
Q20.2	Linker Doppelausstromventrikel [Double outlet left ventricle]	Q24.2	Cor triatriatum
Q20.3	Diskordante ventrikuloarterielle Verbindung	Q24.3	Infundibuläre Pulmonalstenose
Q20.4	Doppeleinstromventrikel [Double inlet ventricle]	Q24.4	Angeborene subvalvuläre Aortenstenose
Q20.5	Diskordante atrioventrikuläre Verbindung	Q24.5	Fehlbildung Koronargefäße
Q20.6	Vorhofisomerismus	Q24.6	Angeborener Herzblock
Q20.8	Sonst angeb Fehlbildung Herzhöhlen u verbind Strukturen	Q24.8	Sonst nbez angeborene Fehlbildungen Herz
Q20.9	Angeb Fehlbildung Herzhöhlen u verbind Strukturen, nnbez	Q24.9	Angeborene Fehlbildung Herz, nnbez
Q21.0	Ventrikelseptumdefekt	Q25.0	Offener Ductus arteriosus
Q21.1	Vorhofseptumdefekt	Q25.1	Koarkation Aorta
Q21.2	Defekt Vorhof- u Kammerseptum	Q25.2	Atresie Aorta
Q21.3	Fallot-Tetralogie	Q25.3	Stenose Aorta (angeboren)
Q21.4	Aortopulmonaler Septumdefekt	Q25.4	Sonstige angeborene Fehlbildungen Aorta
Q21.80	Fallot-Pentalogie	Q25.5	Atresie A pulmonalis
Q21.88	Sonst angeborene Fehlbildung der Herzsepten	Q25.6	Stenose A pulmonalis (angeboren)
Q21.9	Angeborene Fehlbildung Herzseptum, nnbez	Q25.7	Sonst angeborene Fehlbildung A pulmonalis
Q22.0	Pulmonalklappenatresie	Q25.8	Sonst angeborene Fehlbildung große Aa
Q22.1	Angeborene Pulmonalklappenstenose	Q25.9	Angeborene Fehlbildung große Aa, nnbez
Q22.2	Angeborene Pulmonalklappeninsuffizienz	Q26.0	Angeborene Stenose V cava
Q22.3	Sonst angeborene Fehlbildung Pulmonalklappe	Q26.1	Persistenz linken V cava superior
Q22.4	Angeborene Trikuspidalklappenstenose	Q26.2	Totale Fehleinmündung Lungenvenen
Q22.5	Ebstein-Anomalie	Q26.3	Partielle Fehleinmündung Lungenvenen
Q22.6	Hypoplastisches Rechtsherzsyndrom	Q26.4	Fehleinmündung Lungenvenen, nnbez
Q22.8	Sonst angeborene Fehlbildung Trikuspidalklappe	Q26.5	Fehleinmündung Pfortader
Q22.9	Angeborene Fehlbildung Trikuspidalklappe, nnbez	Q26.6	Fistel zw V portae u A hepatica (angeboren)
Q23.0	Angeborene Aortenklappenstenose	Q26.8	Sonst angeborene Fehlbildung große Venen
Q23.1	Angeborene Aortenklappeninsuffizienz	Q26.9	Angeborene Fehlbildung große Vene, nnbez
Q23.2	Angeborene Mitralklappenstenose	Q27.0	Angeborenes Fehlen od Hypoplasie A umbilicalis
Q23.3	Angeborene Mitralklappeninsuffizienz	Q27.1	Angeborene Nierenarterienstenose
Q23.4	Hypoplastisches Linksherzsyndrom	Q27.2	Sonst angeb Fehlbildung Nierenarterie
Q23.8	Sonst angeborene Fehlbildung Aorten- u Mitralklappe	Q27.3	Arteriovenöse Fehlbildung periphere Gefäße
Q23.9	Angeborene Fehlbildung Aorten- u Mitralklappe, nnbez	Q27.4	Angeborene Phlebektasie

Q27.8 Sonst nbez angeb Fehlbildungen peripheres Gefäßsystem
 Q27.9 Angeb Fehlbildung peripheres Gefäßsystem, nnbez
 Q28.80 Sonstiges angeborenes Aneurysma

Q28.81 Sonstige angeborene Fistel des Kreislaufsystems
 Q28.88 Sonst näher bez angeborene Fehlbildgen d Kreislaufsystems
 Q28.9 Angeborene Fehlbildung Kreislaufsystem, nnbez

Prozedur F11-2

35.10↔ Valvuloplastik a offenen Herz, ohne Ers, Klap Ni bez
 35.11.00↔ Valvplast d Aortklapp a off Herz, oh Ers, n.n.bez.
 35.11.10↔ Valvulotomie der Aortenklappe am offenen Herzen
 35.11.20↔ Rk d Artklpp a off Hr, oh Ers, b kng Klppnm d Hr
 35.11.99↔ Valvuloplastik d Aortklapp a off Herz, oh Ers, So
 35.12.00↔ Valvplast d Mitralkl a off Herz, oh Ers, n.n.bez.
 35.12.10↔ Valvulotomie der Mitralklappe am offenen Herzen
 35.12.11↔ Segelrekonstruktion der Mitralklappe am offenen Herzen
 35.12.20↔ Rk d Mitrkl a off Hr, oh Ers, b kng Klppnm d Hr
 35.12.99↔ Valvuloplastik d Mitralkl a off Herz, oh Ers, sonstige
 35.13.00↔ Valvplast d Pulmklapp a off Herz, oh Ers, n.n.bez.
 35.13.10↔ Valvulotomie der Pulmonalklappe am offenen Herzen
 35.13.20↔ Rk d Plmklpp a off Hr, oh Ers, b kng Klppnm d Hr
 35.13.99↔ Valvuloplastik d Pulmklapp a off Herz, oh Ers, So
 35.14.00↔ Valvplast d Trikusklap a off Herz, oh Ers, n.n.bez.
 35.14.10↔ Valvulotomie der Trikuspidalklappe am offenen Herzen
 35.14.11↔ Segelrekonstruktion der Trikuspidalklappe am offenen Herzen
 35.14.20↔ Rk d Trkspklp a off Hr, oh Ers, b kng Klppnm d Hr
 35.14.99↔ Valvuloplastik d Trikusklap a off Herz, oh Ers, So
 35.20↔ Herzklappenersatz, Klappe nicht bezeichnet
 35.21.00↔ Aortenklappenersatz mit Graft, n.n.bez.
 35.21.10↔ Aortenklappenersatz mit Graft, Bioprothese
 35.21.20↔ Implant e klappentragenden Gefprothese, biol Aortklapp
 35.21.99↔ Aortenklappenersatz mit Graft, sonstige
 35.22.00↔ Sonstiger Aortenklappenersatz, n.n.bez.
 35.22.10↔ Minimal-invasive Implantation einer Aortenklappe, n.n.bez.
 35.22.19↔ Minimal-invasive Implantation einer Aortenklappe, sonstige
 35.22.20↔ Aortenklappenersatz durch Autotransplant [Ross-Operation]
 35.22.30↔ Implant e Klappentr Gefprothese, mechanische Aortklapp
 35.22.99↔ Sonstiger Aortenklappenersatz, sonstige
 35.23↔ Mitralklappenersatz mit Graft
 35.24↔ Sonstiger Mitralklappenersatz
 35.25.00↔ Pulmonalklappenersatz mit Graft, n.n.bez.
 35.25.10↔ Pulmonalklappenersatz mit Graft, Bioprothese
 35.25.20↔ Implant e klappentr Gefprothese, biol Pulmonalklappe
 35.25.99↔ Pulmonalklappenersatz mit Graft, sonstige
 35.26.00↔ Sonstiger Pulmonalklappenersatz, n.n.bez.
 35.26.10↔ Minimal-invasive Implantation einer Pulmonalklappe, n.n.bez.
 35.26.19↔ Minimal-invasive Implantation einer Pulmonalklappe, sonstige

35.26.20↔ Implant e klappentr Gefprothese, Mech Pulmonalklappe
 35.26.99↔ Sonstiger Pulmonalklappenersatz, sonstige
 35.27↔ Trikuspidalklappenersatz mit Graft
 35.28↔ Sonstiger Trikuspidalklappenersatz
 35.33.00↔ Anuloplastik, n.n.bez.
 35.33.10↔ Anuloplastik der Mitralklappe, n.n.bez.
 35.33.11↔ Anuloplastik der Mitralklappe, offen
 35.33.19↔ Anuloplastik der Mitralklappe, sonstige
 35.33.20↔ Anuloplastik der Pulmonalklappe, n.n.bez.
 35.33.21↔ Anuloplastik der Pulmonalklappe, offen
 35.33.29↔ Anuloplastik der Pulmonalklappe, sonstige
 35.33.30↔ Anuloplastik der Trikuspidalklappe, n.n.bez.
 35.33.31↔ Anuloplastik der Trikuspidalklappe, offen
 35.33.39↔ Anuloplastik der Trikuspidalklappe, sonstige
 35.33.99↔ Anuloplastik, sonstige
 35.34↔ Infundibulektomie
 35.35.00↔ Operationen an den Trabeculae carneae cordis, n.n.bez.
 35.35.10↔ Subvalvuläre fibröse o muskuläre Res an d Aortklapp
 35.35.99↔ Operationen an den Trabeculae carneae cordis, sonstige
 35.92↔ Erzeug e Cond zwischen rechtem Ventrikel und Pulmonart
 35.93↔ Erzeugen eines Conduits zwischen linkem Ventrikel und Aorta
 35.95.00↔ Revision einer Korrekturoperation am Herzen, n.n.bez.
 35.95.10↔ Prothesenrefixation eines Herzklappenersatzes, n.n.bez.
 35.95.11↔ Prothesenrefixation eines Aortenklappenersatzes
 35.95.12↔ Prothesenrefixation eines Mitralklappenersatzes
 35.95.13↔ Prothesenrefixation eines Pulmonalklappenersatzes
 35.95.14↔ Prothesenrefixation eines Trikuspidalklappenersatzes
 35.95.19↔ Prothesenrefixation eines Herzklappenersatzes, sonstige
 35.95.99↔ Revision einer Korrekturoperation am Herzen, sonstige
 35.99.00↔ Sonstige Operationen an Herzklappen, n.n.bez.
 35.99.10↔ Sonstige Operationen b kong Klappanom d Herz, n.n.bez.
 35.99.11↔ Sonstige Op b kong Klappanom d Herz, Aortklapp
 35.99.12↔ Sonstige Operationen b kong Klappanom d Herz, Mitralkl
 35.99.13↔ Sonstige Op b kong Klappanom d Herz, Pulmonalklappe
 35.99.14↔ Sonstige Op b kong Klappanom d Herz, Trikuspidalklappe
 35.99.15↔ So Op b kong Klappanom d Herz, AV o Trunkusklappe
 35.99.19↔ Sonstige Op b kong Klappanom d Herz, sonstige Klap
 35.99.20↔ Sonstige Operationen an Herzklappen, minimal-invasiv
 35.99.99↔ Sonstige Operationen an Herzklappen, sonstige

Prozedur F11-3

36.10.00↔ Aortokoronarer Bypass zur Myokard-Revaskularisation, n.n.bez.
 36.10.11↔ Aortokor Byp zur MyokRevaskularisation, konv Technik
 36.10.12↔ Aortokor Byp zur MyokRevask, d mininv Technik
 36.10.19↔ Aortokor Byp zur MyokRevask, sonstige Technik
 36.10.99↔ Aortokoronarer Bypass zur Myokard-Revaskularisation, sonstige
 36.11.00↔ (Aorto)koronarer Byp an e einz Korart, n.n.bez.
 36.11.11↔ (Aorto)koronarer Byp an e einz Korart, konv Technik
 36.11.12↔ (Aorto)koro Byp an e einz Korart, d mininv Technik
 36.11.19↔ (Aorto)koro Byp an e einz Korart, sonstige Technik
 36.11.99↔ (Aorto)koronarer Byp an e einz Korart, sonstige
 36.12.00↔ (Aorto)koronarer Bypass an zwei Koronararterien, n.n.bez.
 36.12.11↔ (Aorto)koronarer Byp an 2 Korart, konv Technik
 36.12.12↔ (Aorto)koro Byp an 2 Korart, d minimalinvasive Technik
 36.12.19↔ (Aorto)koro (Aorto)koro Byp an 2 Korart, So Technik

36.12.99↔ (Aorto)koronarer Bypass an zwei Koronararterien, sonstige
 36.13.00↔ (Aorto)koronarer Bypass an drei Koronararterien, n.n.bez.
 36.13.11↔ (Aorto)koronarer Byp an 3 Korart, konv Technik
 36.13.12↔ (Aorto)koro Byp an 3 Korart, d minimalinvasive Technik
 36.13.19↔ (Aorto)koronarer Byp an 3 Korart, sonstige Technik
 36.13.99↔ (Aorto)koronarer Bypass an drei Koronararterien, sonstige
 36.14.00↔ (Art)kr (Art)kr Byp an 4 u mhr Krrt, n.n.bz.
 36.14.11↔ (Aorto)koro Byp an 4 und mehr Korart, konv Technik
 36.14.12↔ (Aorto)koro Byp an 4 und mehr Korart, d mininv Technik
 36.14.19↔ (Art)kr (Art)kr Byp an 4 u mhr Krrt, S Tch
 36.14.99↔ (Aorto)koro (Aorto)koro Byp an 4 und mehr Korart, So
 36.15↔ Einf Byp zwischen A. mammaia int und Koronararterien
 36.16↔ Zweifacher A. mammaia interna-Koronararterien Bypass
 36.19↔ Sonstige Bypass-Anastomose zur Myokard Revaskularisation

Prozedur F11-4

35.11.00↔ Valvplast d Aortklapp a off Herz, oh Ers, n.n.bez.
 35.11.10↔ Valvulotomie der Aortenklappe am offenen Herzen
 35.11.20↔ Rk d Artklpp a off Hr, oh Ers, b kng Klppnm d Hr
 35.11.99↔ Valvuloplastik d Aortklapp a off Herz, oh Ers, So
 35.20↔ Herzklappenersatz, Klappe nicht bezeichnet

35.21.00↔ Aortenklappenersatz mit Graft, n.n.bez.
 35.21.10↔ Aortenklappenersatz mit Graft, Bioprothese
 35.21.20↔ Implant e klappentragenden Gefprothese, biol Aortklapp
 35.21.99↔ Aortenklappenersatz mit Graft, sonstige
 35.22.00↔ Sonstiger Aortenklappenersatz, n.n.bez.

35.22.10↔	Minimal-invasive Implantation einer Aortenklappe, n.n.bez.	35.95.14↔	Prothesenrefixation eines Trikuspidalklappenersatzes
35.22.19↔	Minimal-invasive Implantation einer Aortenklappe, sonstige	35.95.19↔	Prothesenrefixation eines Herzklappenersatzes, sonstige
35.22.20↔	Aortenklappenersatz durch Autotransplant [Ross-Operation]	35.95.99↔	Revision einer Korrekturoperation am Herzen, sonstige
35.22.30↔	Implant e klappentr Gefprothese, mechanische Aortklapp	35.99.00↔	Sonstige Operationen an Herzklappen, n.n.bez.
35.22.99↔	Sonstiger Aortenklappenersatz, sonstige	35.99.10↔	Sonstige Operationen b kong Klappanom d Herz, n.n.bez.
35.35.00↔	Operationen an den Trabeculae carneae cordis, n.n.bez.	35.99.11↔	Sonstige Op b kong Klappanom d Herz, Aortklapp
35.35.10↔	Subvalvuläre fibröse o muskuläre Res an d Aortklapp	35.99.12↔	Sonstige Operationen b kong Klappanom d Herz, Mitralkl
35.35.99↔	Operationen an den Trabeculae carneae cordis, sonstige	35.99.13↔	Sonstige Op b kong Klappanom d Herz, Pulmonalklappe
35.93↔	Erzeugen eines Conduits zwischen linkem Ventrikel und Aorta	35.99.14↔	Sonstige Op b kong Klappanom d Herz, Trikuspidalklappe
35.95.00↔	Revision einer Korrekturoperation am Herzen, n.n.bez.	35.99.15↔	So Op b kong Klappanom d Herz, AV o Trunkusklappe
35.95.10↔	Prothesenrefixation eines Herzklappenersatzes, n.n.bez.	35.99.19↔	Sonstige Op b kong Klappanom d Herz, sonstige Klap
35.95.11↔	Prothesenrefixation eines Aortenklappenersatzes	35.99.20↔	Sonstige Operationen an Herzklappen, minimal-invasiv
35.95.12↔	Prothesenrefixation eines Mitralklappenersatzes	35.99.99↔	Sonstige Operationen an Herzklappen, sonstige
35.95.13↔	Prothesenrefixation eines Pulmonalklappenersatzes		

Prozedur F11-5

35.12.00↔	Valvplast d Mitralkl a off Herz, oh Ers, n.n.bez.	35.33.11↔	Anuloplastik der Mitralklappe, offen
35.12.10↔	Valvulotomie der Mitralklappe am offenen Herzen	35.33.19↔	Anuloplastik der Mitralklappe, sonstige
35.12.11↔	Segelrekonstruktion der Mitralklappe am offenen Herzen	35.33.20↔	Anuloplastik der Pulmonalklappe, n.n.bez.
35.12.20↔	Rk d Mitrkl a off Hz, oh Ers, b kng Klppnm d Hz	35.33.21↔	Anuloplastik der Pulmonalklappe, offen
35.12.99↔	Valvuloplastik d Mitralkl a off Herz, oh Ers, sonstige	35.33.29↔	Anuloplastik der Pulmonalklappe, sonstige
35.23↔	Mitralklappenersatz mit Graft	35.33.30↔	Anuloplastik der Trikuspidalklappe, n.n.bez.
35.24↔	Sonstiger Mitralklappenersatz	35.33.31↔	Anuloplastik der Trikuspidalklappe, offen
35.33.00↔	Anuloplastik, n.n.bez.	35.33.39↔	Anuloplastik der Trikuspidalklappe, sonstige
35.33.10↔	Anuloplastik der Mitralklappe, n.n.bez.	35.33.99↔	Anuloplastik, sonstige

Prozedur F11-6

35.14.00↔	Valvplast d Trikusklap a off Herz, oh Ers, n.n.bez.	35.14.99↔	Valvuloplastik d Trikusklap a off Herz, oh Ers, So
35.14.10↔	Valvulotomie der Trikuspidalklappe am offenen Herzen	35.27↔	Trikuspidalklappenersatz mit Graft
35.14.11↔	Segelrekonstruktion der Trikuspidalklappe am offenen Herzen	35.28↔	Sonstiger Trikuspidalklappenersatz
35.14.20↔	Rk d Trkskplp a off Hz, oh Ers, b kng Klppnm d Hz		

Prozedur F11-7

35.13.00↔	Valvplast d Pulmklapp a off Herz, oh Ers, n.n.bez.	35.26.00↔	Sonstiger Pulmonalklappenersatz, n.n.bez.
35.13.10↔	Valvulotomie der Pulmonalklappe am offenen Herzen	35.26.10↔	Minimal-invasive Implantation einer Pulmonalklappe, n.n.bez.
35.13.20↔	Rk d Pmlkpp a off Hz, oh Ers, b kng Klppnm d Hz	35.26.19↔	Minimal-invasive Implantation einer Pulmonalklappe, sonstige
35.13.99↔	Valvuloplastik d Pulmklapp a off Herz, oh Ers, So	35.26.20↔	Implant e klappentr Gefprothese, Mech Pulmonalklappe
35.25.00↔	Pulmonalklappenersatz mit Graft, n.n.bez.	35.26.99↔	Sonstiger Pulmonalklappenersatz, sonstige
35.25.10↔	Pulmonalklappenersatz mit Graft, Bioprothese	35.34↔	Infundibulektomie
35.25.20↔	Implant e klappentr Gefprothese, biol Pulmonalklappe	35.92↔	Erzeug e Cond zwischen rechtem Ventrikel und Pulmonart
35.25.99↔	Pulmonalklappenersatz mit Graft, sonstige		

Prozedur F11-8

35.24↔	Sonstiger Mitralklappenersatz	35.28↔	Sonstiger Trikuspidalklappenersatz
--------	-------------------------------	--------	------------------------------------

Prozedur F11-9

35.11.00↔	Valvplast d Aortklapp a off Herz, oh Ers, n.n.bez.	35.72.10↔	Verschluss eines erworbenen Ventrikelseptumdefektes
35.11.10↔	Valvulotomie der Aortenklappe am offenen Herzen	35.72.99↔	Korrektur eines Ventrikelseptumdefektes, sonstige
35.11.20↔	Rk d Artklpp a off Hz, oh Ers, b kng Klppnm d Hz	35.73↔	So und Ni näh bez Korr von Endokardkissendef (Avkan)
35.11.99↔	Valvuloplastik d Aortklapp a off Herz, oh Ers, So	35.81↔	Totalkorrektur einer Fallot-Tetralogie
35.43.00↔	Vergröss e besteh Ventrikelseptumdefektes, n.n.bez.	35.82↔	Totalkorrektur von total falsch mündenden Pulmonalvenen
35.43.10↔	Vergröss e besteh Ventrikelseptumdefektes, off Tech	35.91↔	Interatriale Transposition des venösen Rückflusses
35.43.20↔	Vergröss e besteh Ventrikelseptumdefektes, geschl Tech	35.94↔	Erzeugen eines Conduits zwischen Vorhof und Pulmonalarterie
35.43.99↔	Vergrosserung e besteh Ventrikelseptumdefektes, So	35.98.00↔	Sonstige Operationen an Herzsepten, n.n.bez.
35.50↔	Korrektur von nicht näher bez Herzseptdef mit Prothese	35.98.10↔	Prktnntnsmimln Vrschl e Vhsptmdfks, n.n.bz.
35.51↔	Korr e Vorhofseptumdefektes m Prothese, offene Technik	35.98.11↔	Prktrnsl Vrschl e Vhsptmdfks (ein Vrschldv)
35.53↔	Korr e Ventrikelseptumdefektes m Prothese, off Zugang	35.98.12↔	Prktrnsl Vrschl e Vhsptmdfks (mhr als ein Vrschldv)
35.54↔	Korrektur von Endokardkissendefekten (AV-Kanal) mit Prothese	35.98.19↔	Prktnntnsmimln Vrschl e Vhsptmdfks, S
35.60↔	Korrektur e nicht bez Herzseptumdefektes mit Bio-Graft	35.98.30↔	Perkutanentransluminalen Vrschl e Vsd
35.61↔	Korrektur eines Vorhofseptumdefektes mit Bio-Graft	35.98.99↔	Sonstige Operationen an Herzsepten, sonstige
35.62↔	Korrektur eines Ventrikelseptumdefektes mit Bio-Graft	36.99.00↔	Sonstige Operationen an Herzgefässen n.n.bez.
35.63↔	Korrektur von Endokardkissendefekten (AV-Kanal) mit Bio-Graft	36.99.10↔	Intrakoronare Stammzelltherapie, n.n.bez.
35.70↔	Sonstige Ni näh bez Korr von Ni näh bez Herzseptdef	36.99.11↔	Intrakor Stammzth oh Anr v Stammzfrakt o kult Verm
35.71↔	Sonstige nicht näher bez Korr e Vorhofseptumdefektes	36.99.12↔	Intrakor Stammzth m Anr v Stammzfrakt o kult Verm
35.72.00↔	Korrektur eines Ventrikelseptumdefektes, n.n.bez.	36.99.19↔	Intrakoronare Stammzelltherapie, sonstige

36.99.20↔	Operationen bei kongenitalen Anomalien der Herzgefäße	38.85.23↔	Sonstiger chirurgischer Verschluss der V. subclavia
36.99.30↔	Rekonstruktion des Koronarostiums	38.85.28↔	So chir Verschluss von sonst tiefen thorakalen Venen
36.99.40↔	Sympathektomie der Koronararterien	38.85.29↔	So chir Verschluss von thorakalen Venen, sonstige
36.99.99↔	Sonstige Operationen an Herzgefäßen, sonstige	38.85.99↔	So chir Verschluss von and thorakalen Gef, sonstige
37.99.21↔	Korrektur eines Double-outlet-right-ventricle vom Fallot-Typ	39.99.00↔	Sonstige Operationen an Blutgefäßen, n.n.bez.
37.99.22↔	Korrektur eines sonstigen Double-outlet-right-ventricle	39.99.10↔	Aortopexie
37.99.23↔	Op an e funktionell/morphologisch univentr Herz	39.99.20↔	Operationen bei kongenitalen Gefäßanomalien, n.n.bez.
37.99.24↔	Korrektur eines Cor triatriatum	39.99.21↔	Op b kngntr Anmie d Artsthms(Stns)o b untrbr Artbnbg
37.99.25↔	Korrektur eines Absent Pulmonary Valve Syndrom	39.99.22↔	Op b kong Anom d A. o V. pulmonalis o b A. lusoria
38.85.00↔	So chir Verschluss von and thorakalen Gef, n.n.bez.	39.99.23↔	Operationen bei kongenitalen Anomalien der V. cava
38.85.10↔	So chir Verschluss von and thorakalen Aa, n.n.bez.	39.99.24↔	Op b kong Kollateralgefäßen und Unifokalisierung
38.85.11↔	Sonstiger chirurgischer Verschluss der A. subclavia	39.99.30↔	Kathinterv Verschluss d Duct arterios Botalli, n.n.bez
38.85.12↔	Sonstiger chirurgischer Verschluss der A. pulmonalis	39.99.31↔	Kathinterv Verschluss d Duct arterios Botalli, m Coil
38.85.13↔	Sonstr chirurgischer Verschluss des Truncus brachiocephalicus	39.99.32↔	Kthntrv Vrschl d Dct artrios Btl, m AmpltzDctOcldr
38.85.19↔	So chir Verschluss von and thorakalen Aa, sonstige	39.99.38↔	Kathinterv Verschluss d Duct arterios Botalli, So
38.85.20↔	So chir Verschluss von thorakalen Venen, n.n.bez.	39.99.39↔	Operationen bei sonstigen kongenitalen Gefäßanomalien
38.85.21↔	Sonstiger chirurgischer Verschluss der V. cava superior	39.99.99↔	Sonstige Operationen an Blutgefäßen, sonstige
38.85.22↔	Sonstiger chirurgischer Verschluss der V. pulmonalis		

Prozedur F11-10

37.21†↔	Rechtsherzkatheter	88.52†↔	Angiokardiographie von Strukturen des rechten Herzens
37.22†↔	Linksherzkatheter	88.53†↔	Angiokardiographie von Strukturen des linken Herzens
37.23†↔	Kombinierter Rechts- und Linksherzkatheter	88.54†↔	Kombinierte Angiokardiographie des rechten und linken Herzens
37.28†↔	Intrakardiale Echokardiographie (IKE)	88.55†↔	Koronare Arteriographie mit einem einzigen Katheter
88.43†↔	Arteriographie der Pulmonalarterien	88.56†↔	Koronare Arteriographie mit zwei Kathetern
88.50†↔	Angiokardiographie, n.n.bez.	88.57†↔	Sonstige und nicht näher bezeichnete koronare Arteriographie

Prozedur F11-11

37.99.80↔ Reoperation an Herz und Perikard

Prozedur F11-12

37.33.00↔	Exz o Destr v and Läs o Gew d Herz, off Zug, n.n.bez.	37.33.20↔	Exz von and Läsion oder Gew d Herzens, offener Zugang
37.33.10↔	Exz o Destr a Reizleitungssystem, off Zugang, n.n.bez.	37.33.30↔	Destr von and Läsion oder Gew d Herz, offener Zugang
37.33.11↔	Exz o Dstr a Reizlsystm,off Zg,abltv Mssn b Tchyrrhythmie	37.33.99↔	Exz o Destr von and Läs o Gew d Herz, off Zugang, So
37.33.19↔	Exz o Destr a Reizleitungssystem, off Zugang, sonstige		

Prozedur F11-13

37.21†↔	Rechtsherzkatheter	37.33.99↔	Exz o Destr von and Läs o Gew d Herz, off Zugang, So
37.22†↔	Linksherzkatheter	37.99.80↔	Reoperation an Herz und Perikard
37.23†↔	Kombinierter Rechts- und Linksherzkatheter	88.43†↔	Arteriographie der Pulmonalarterien
37.28†↔	Intrakardiale Echokardiographie (IKE)	88.50†↔	Angiokardiographie, n.n.bez.
37.33.00↔	Exz o Destr v and Läs o Gew d Herz, off Zug, n.n.bez.	88.52†↔	Angiokardiographie von Strukturen des rechten Herzens
37.33.10↔	Exz o Destr a Reizleitungssystem, off Zugang, n.n.bez.	88.53†↔	Angiokardiographie von Strukturen des linken Herzens
37.33.11↔	Exz o Dstr a Reizlsystm,off Zg,abltv Mssn b Tchyrrhythmie	88.54†↔	Kombinierte Angiokardiographie des rechten und linken Herzens
37.33.19↔	Exz o Destr a Reizleitungssystem, off Zugang, sonstige	88.55†↔	Koronare Arteriographie mit einem einzigen Katheter
37.33.20↔	Exz von and Läsion oder Gew d Herzens, offener Zugang	88.56†↔	Koronare Arteriographie mit zwei Kathetern
37.33.30↔	Destr von and Läsion oder Gew d Herz, offener Zugang	88.57†↔	Sonstige und nicht näher bezeichnete koronare Arteriographie

ADRG F12**Implantation eines Herzschrittmachers, Ein-Kammersystem**

Prozedur in Tabelle F12-1

DRG F12Z**Implantation eines Herzschrittmachers, Ein-Kammersystem****Prozedur F12-1**

37.80.00↔	Implnt e prmn Sm, int o Ers, Grättyp N spzf, n.n.bz.	37.81.20↔	Systemst v Zweick o Dreiksys auf EnkmSyst,N spzf ob rt rspns
37.80.10↔	Implnt prmn Sm,int o Ers,Grättyp N spzf,m d Mögl d Frnüb	37.81.99↔	Erstimpl e EinkSm Ni spezifiziert ob rate respons, So
37.80.99↔	Implnt e prmn Sm, int o Ers, Grättyp N spzf, S	37.82.00↔	Erstimpl e EinkSchrittmachers, rate respons, n.n.bez.
37.81.00↔	Erstimpl e EinkSm Ni spezif ob rate respons, n.n.bez.	37.82.10↔	Erstimplantation e Einkammer-Schrittmachers, rate responsive
37.81.10↔	Erstimpl e EinkSm Ni spezifiziert ob rate respons	37.82.99↔	Erstimpl e EinkSchrittmachers, rate respons, sonstige

ADRG F13**Amputation bei Kreislauferkrankungen an oberer Extremität und Zehen**

Prozedur in Tabelle F13-1

DRG F13A**Amputation bei Kreislauferkrankungen an oberer Extremität und Zehen mit äußerst schweren CC und mehrzeitigen Revisions- oder Rekonstruktionseingriffen**

PCCL > 3 und OR-Prozedur und mindestens eine Prozedur in Tabelle F13-2 und (mindestens zwei Behandlungen, die mindestens einem Tag auseinander liegen in [OR-Prozedur und Prozedur in Tabelle F13-3] oder mindestens zwei Behandlungen, die mindestens einem Tag auseinander liegen in [OR-Prozedur und Prozedur in Tabelle F13-4])

DRG F13B**Amputation bei Kreislauferkrankungen an oberer Extremität und Zehen mit äußerst schweren CC, ohne mehrzeitige Revisions- oder Rekonstruktionseingriffe**

PCCL > 3

DRG F13C**Amputation bei Kreislauferkrankungen an oberer Extremität und Zehen ohne äußerst schwere CC****Prozedur F13-1**

84.00↔	Amputation an der oberen Extremität, n.n.bez.	84.09↔	Interthorakoskapuläre Amputation
84.01↔	Amput und Exartikulation an e Finger (ausgen a Daum)	84.11↔	Zehenamputation
84.02↔	Amputation und Exartikulation am Daumen	84.13↔	Exartikulation im Sprunggelenk
84.03.00↔	Hand-Amputation, n.n.bez.	84.3x.00↔	Revision eines Amputationsstumpfes, n.n.bez.
84.03.10↔	Komplette Hand-Amputation an Handwurzel oder Mittelhand	84.3x.10↔	Rev eines Amputationsstumpfes, Schulter- und Oberarmregion
84.03.99↔	Hand-Amputation, sonstige	84.3x.11↔	Revision eines Amputationsstumpfes, Unterarmregion
84.04↔	Handgelenks-Exartikulation	84.3x.12↔	Revision eines Amputationsstumpfes, Handregion
84.05↔	Vorderarm-Amputation	84.3x.13↔	Revision eines Amputationsstumpfes, Untere Extremität
84.06↔	Ellbogen-Exartikulation	84.3x.19↔	Revision eines Amputationsstumpfes, Andere Lokalisation
84.07↔	Oberarm-Amputation	84.3x.99↔	Revision eines Amputationsstumpfes, sonstige
84.08↔	Schultergelenk-Exartikulation	84.91↔	Amputation, n.n.bez.

Prozedur F13-2

00.70↔	Rev e Hüftendoproth, sowohl azetab als auch fem Komp	27.56.99↔	Sonstiges Hauttransplantat an Lippe und Mund, sonstige
00.71↔	Revision einer Hüftendoprothese, azetabuläre Komponente	27.57.00↔	Anbr e gestielt oder fr Lp an Lip und Mund, n.n.bez.
00.72↔	Revision einer Hüftendoprothese, femorale Komponente	27.57.10↔	Anbr e fr mikrovaskanast Transpl an Lip und Mund
00.73↔	Rev von Hüftproth, nur azetab Liner u / o nur Femkopf	27.57.11↔	Anbringen eines gestielten Fernlappens an Lippe und Mund
00.80↔	Revision einer Knieprothese, total (alle Komponenten)	27.57.99↔	Anbr e gestielt oder fr Lp an Lip und Mund, sonstige
00.81↔	Revision einer Knieprothese, Tibiakomponente	27.58↔	Rv e gestielt o fr Lp o fr Hauttrnsplntts an Lp u Mnd
00.82↔	Revision einer Knieprothese, Femurkomponente	27.59.00↔	Sonstige plastische Rekonstruktion an Lippe und Mund, n.n.bez.
00.83↔	Revision einer Knieprothese, Patellarkomponente	27.59.10↔	Kleinfl temporäres HautRegenerationsgraft an d Lippe
00.84↔	Revision einer Knieprothese, Tibialiner	27.59.11↔	Grossflächiges temporäres HautRegenergraft an d Lippe
00.85↔	Ersatz der Oberfläche Hüftgelenk total	27.59.20↔	Klfl Weichteildeckung d kult Keratinozyten an d Lippe
00.86↔	Ersatz der Oberfläche Hüftgelenk, partiell, Femurkopf	27.59.21↔	Grofl Weichteildeckung d kult Keratinozyten an d Lippe
00.87↔	Ersatz der Oberfläche Hüftgelenk, partiell, Azetabulum	27.59.30↔	Klfl temp Weichteildeckung d Komb mehr Verf an d Lip
02.41.00↔	Spülung und Exploration eines Ventrikelshunts, n.n.bez.	27.59.31↔	Grossflächige temp Weichtd d Komb mehr Verf an d Lip
02.41.10↔	Spülung und Exploration eines Ventrikelshunts, zentraler Teil	27.59.40↔	So Plast Reko an Lip und Mund m fr mikrovaskanast Tx
02.41.20↔	Spülung und Exploration eines Ventrikelshunts, peripherer Teil	27.59.41↔	Sonstige Plast Reko an Lip und Mund m gestielt Fernl
02.41.99↔	Spülung und Exploration eines Ventrikelshunts, sonstige	27.59.50↔	Lappenstieldurchtrennung nach Hautplastik an der Lippe
02.42.00↔	Ersetzen eines Ventrikelshunts, n.n.bez.	27.59.60↔	Einsetzen eines Gewebeexpanders an der Lippe
02.42.10↔	Ersetzen eines Ventrikelshunts, zentraler Teil	27.59.99↔	Sonst plastische Rekonstruktion an Lippe und Mund, sonst
02.42.20↔	Ersetzen eines Ventrikelshunts, peripherer Teil	34.02↔	Probethorakotomie
02.42.99↔	Ersetzen eines Ventrikelshunts, sonstige	34.03↔	Rethorakotomie
02.43↔	Entfernen eines Ventrikelshunts	34.1↔	Inzision des Mediastinums
03.02↔	Relaminektomie	34.21.00↔	Transpleurale Thorakoskopie, n.n.bez.
27.55.00↔	Vollhauttransplantat an Lippe und Mund, n.n.bez.	34.21.10↔	Transpleurale Thorakoskopie, Ersteingriff
27.55.10↔	Kleinflächiges Vollhauttransplantat an Lippe und Mund	34.21.20↔	Transpleurale Thorakoskopie, Reeingriff
27.55.20↔	Großflächiges Vollhauttransplantat an Lippe und Mund	34.21.99↔	Transpleurale Thorakoskopie, sonstige
27.55.99↔	Vollhauttransplantat an Lippe und Mund, sonstige	39.41↔	Stillung einer Blutung nach vaskulärem Eingriff
27.56.00↔	Sonstiges Hauttransplantat an Lippe und Mund, n.n.bez.	39.42↔	Revision eines arteriovenösen Shunts zur Hämodialyse
27.56.10↔	Kleinflächiges Spalthauttransplantat an Lippe und Mund	39.43↔	Entfernen eines arteriovenösen Shunts zur Hämodialyse
27.56.20↔	Großflächiges Spalthauttransplantat an Lippe und Mund	39.49.00↔	Sonstige Revision nach vaskulärem Eingriff, n.n.bez.
27.56.30↔	Kleinflächige heterologe Hauttransplantation an die Lippe	39.49.10↔	Revision einer Gefäßanastomose
27.56.40↔	Grossflächig heterologe Hauttransplantation an die Lippe	39.49.20↔	Revision eines vaskulären Implantates
27.56.50↔	Kleinflächige homologe Hauttransplantation an d Lippe	39.49.21↔	Wechsel eines vaskulären Implantates
27.56.60↔	Grossflächig homologe Hauttransplantation an die Lippe	39.49.22↔	Entfernung eines vaskulären Implantates

39.49.30↔	Ersatz eines kardialen Conduit	77.04.11↔	Sepuestrekt an Karpal und Metakarp, m Einl e Medträg
39.49.99↔	Sonstige Revision nach vaskulärem Eingriff, sonstige	77.04.99↔	Sequestrektomie an Karpalia und Metakarpalia, sonstige
46.43.00↔	Sonstige Revision eines künstlichen Dickdarstomas, n.n.bez.	77.05.00↔	Sequestrektomie an Femur, n.n.bez
46.43.10↔	Plastische Erweiterung oder Einengung eines Kolostomas	77.05.10↔	Sequestrektomie an Femur, ohne Einlage eines Medträgers
46.43.11↔	Neueinpflanzung eines Kolostomas	77.05.11↔	Sequestrektomie an Femur, m Einlage eines Medträgers
46.43.12↔	Abtragung des vorverlagerten Teiles eines Kolostomas	77.05.99↔	Sequestrektomie an Femur, sonstige
46.43.20↔	Umwandlung eines Kolostomas in ein kontinentes Stoma	77.06.00↔	Sequestrektomie an der Patella, n.n.bez.
46.43.99↔	Sonstige Revision eines künstlichen Dickdarstomas, sonstige	77.06.10↔	Sequestrektomie an d Patella, ohne Einl e Medträg
46.50↔	Verschluss eines intestinalen Stomas, n.n.bez.	77.06.11↔	Sequestrektomie an d Patella, m Einl e Medträg
46.51.00↔	Verschluss eines Dünndarm-Stomas, n.n.bez.	77.06.99↔	Sequestrektomie an der Patella, sonstige
46.51.10↔	Verschluss eines doppelläufigen Dünndarm-Stomas	77.07.00↔	Sequestrektomie an Tibia und Fibula, n.n.bez.
46.51.20↔	Verschluss eines endständigen Dünndarm-Stomas	77.07.10↔	Sequestrektomie an Tibia und Fib, ohne Einl e Medträg
46.51.99↔	Verschluss eines Dünndarm-Stomas, sonstige	77.07.11↔	Sequestrektomie an Tibia und Fib, m Einl e Medträg
46.52.00↔	Verschluss einer Kolostomie, n.n.bez.	77.07.99↔	Sequestrektomie an Tibia und Fibula, sonstige
46.52.10↔	Verschluss einer doppelläufigen Kolostomie	77.08.00↔	Sequestrektomie an Tarsalia und Metatarsalia, n.n.bez.
46.52.20↔	Verschluss einer endständigen Kolostomie	77.08.10↔	Sepuestrekt an Tarsal und Metatars, oh Einl e Medträg
46.52.99↔	Verschluss einer Kolostomie, sonstige	77.08.11↔	Sepuestrekt an Tarsalia und Metatars, m Einl e Medträg
46.93↔	Revision einer Dünndarmanastomose	77.08.99↔	Sequestrektomie an Tarsalia und Metatarsalia, sonstige
46.94↔	Revision einer Dickdarmanastomose	77.09.00↔	Sequestrektomie an and näh bez Kn, oh Gschk, n.n.bez.
54.11↔	Probepaprotomie	77.09.10↔	Sequestrektomie an Phalangen d Hand, oh Einl e Medträg
54.12.00↔	Wiedereröffnung einer kürzlichen Laparotomie, n.n.bez.	77.09.11↔	Sequestrektomie an Phalangen d Hand, m Einl e Medträg
54.12.10↔	Wiedereröffn e kürzlichen Laparot, SecondlookLaparot	77.09.20↔	Sequestrektomie an d Wirbelsäule, ohne Einl e Medträg
54.12.99↔	Wiedereröffnung einer kürzlichen Laparotomie, sonstige	77.09.21↔	Sequestrektomie an d Wirbelsäule, m Einl e Medträg
54.19.00↔	Sonstige Laparotomie, n.n.bez.	77.09.30↔	Sequestrektomie a Beckenkn, ohne Einl e Medträg
54.19.10↔	Sonstige Laparotomie, Laparotomie mit Drainage	77.09.31↔	Sequestrektomie a Beckenkn, m Einl e Medträg
54.19.99↔	Sonstige Laparotomie, sonstige	77.09.40↔	Sequestrektomie an D Phal d Fusses, oh Einl e Medträg
54.61↔	Wiederverschluss e postoperativen abdomin Wunddehiszenz	77.09.41↔	Sequestrektomie an D Phal d Fusses, m Einl e Medträg
54.62↔	Verzögerter Verschluss einer granulierenden Abdominalwunde	77.09.90↔	Sepuestrekt an sonstigen näh bz Kn, oh Einl e Medträg
54.74↔	Sonstige Rekonstruktion am Omentum	77.09.91↔	Sepuestrekt an sonstigen näh bz Kn, m Einl e Medträg
54.95↔	Inzision des Peritoneums	77.09.99↔	Sequestrektomie an and näh bez Kn, oh Gschk, sonstige
54.99.00↔	Sonstige Operationen in der Abdominal-Region, n.n.bez.	77.10↔	Sonstige Knochinzis ohne Knochdurchtr, ohne Ang d Lok
54.99.10↔	Einsatz eines Klammernahtgerätes, n.n.bez.	77.11.00↔	S Knchnzs oh Knchdrchr an Skp, Klv, Rp u Strn, n.n.bz.
54.99.11↔	Einsatz e zirkulären Klammernahtgerätes, offen chir	77.11.10↔	Knochinzis an Skapula und Klav, Explor und Knochenbo
54.99.12↔	Ens e zrlkrm Klmmrnhtgräts, übr vrbsthnd Körperöffnng	77.11.11↔	Knocheninzision an Skapula und Klavikula, Fremdkentf
54.99.13↔	Einsatz eines linearen Klammernahtgerätes, offen chirurgisch	77.11.12↔	Knochinzis an Skap und Klav, Einl und Entf e Medträg
54.99.14↔	Einsatz eines linearen Klammernahtgerätes, laparoskopisch	77.11.13↔	Knocheninzision an Skapula und Klavikula, Drainage
54.99.19↔	Einsatz eines Klammernahtgerätes, sonstige	77.11.20↔	Knochinzis an Rippen und Sternum, Explor und Knochenbo
54.99.20↔	Art d verwendeten Mat f Gewers und Gewerstr, n.n.bez.	77.11.21↔	Knocheninzision an Rippen und Sternum, Fremdkentf
54.99.21↔	Nicht resorbierbares Material ohne Beschichtung	77.11.22↔	Knochinzis an Rip und Sternum, Einl und Entf e Medträg
54.99.22↔	Nicht resorbierbares Material mit antimikrobieller Beschichtung	77.11.23↔	Knocheninzision an Rippen und Sternum, Drainage
54.99.23↔	Nicht resorbierbares Material mit Titanbeschichtung	77.11.99↔	S Knchnzs oh Knchdrchr an Skp, Klv, Rp u Strn, S
54.99.24↔	Nicht resorbierbares Material, mit sonstiger Beschichtung	77.12.00↔	Sonstige Knochinzis ohne Knochdurchtr a Hum, n.n.bez.
54.99.25↔	Composite-Material	77.12.10↔	S Knchnzs oh Knchdrchr a Hm, Explr u Knchnb
54.99.26↔	(Teil-) resorbierbares Material, synthetisch	77.12.11↔	Sonstige Knochinzis oh Knochdurchtr a Hum, Fremdkentf
54.99.27↔	(Teil-) resorbierbares Material, biologisch	77.12.12↔	S Knchnzs oh Knchdrchr a Hm, Enl u Entf e Mdrträg
54.99.29↔	Art d verwendeten Mat f Gewers und Gewerstr, sonstige	77.12.13↔	Sonstige Knochinzis ohne Knochdurchtr a Hum, Drain
54.99.30↔	S Op i d AbdRg, Rs v Gw i d Bauchrg o schr Orgnzdrrng	77.12.99↔	Sonstige Knochinzis ohne Knochdurchtr a Hum, sonstige
54.99.40↔	So Op i d AbdReg, Rev e kutperit Fistel (Kathvrwsys)	77.13.00↔	So Knochinzis oh Knochdurchtr an Rad u Ulna, n.n.bez.
54.99.41↔	S Op i d AbdRg, Entf o Vrschl e ktptr Fstl (Kthvrwsys)	77.13.10↔	S Knchnzs oh Knchdrchr an Rd u Uln, Explr u Knchnb
54.99.50↔	So Op i d AbdReg, Anl e temp Bauchwandverschlusses	77.13.11↔	So Knochinzis oh Knochdurchtr an Rad u Uln, Fremdkentf
54.99.60↔	Sonstige Operationen in der Abdominal-Region, Lumbotomie	77.13.12↔	S Knchnzs oh Knchdrchr an Rd u Uln, Enl o Ef e Mdrträg
54.99.61↔	Sonstige Operationen in der Abdominal-Region, Relumbotomie	77.13.13↔	So Knochinzis oh Knochdurchtr an Rad und Ulna, Drain
54.99.99↔	Sonstige Operationen in der Abdominal-Region, sonstige	77.13.99↔	So Knochinzis oh Knochdurchtr an Rad und Ulna, So
77.00↔	Sequestrektomie, ohne Angabe der Lokalisation	77.14.00↔	S Knchnzs oh Knchdrchr an Krpl u Mtkrp, n.n.bz.
77.01.00↔	Sepuestrekt an Skap, Klav, Rip und Sternum, n.n.bez.	77.14.10↔	S Knchnzs oh Knchdrchr an Krpl u Mtkrp, Explr u Knchnb
77.01.10↔	Sequestrektomie an Skapula und Klav,oh Einl e Medträg	77.14.11↔	S Knchnzs oh Knchdrchr an Krpl u Mtkrp, Frmdknif
77.01.11↔	Sequestrektomie an Skapula und Klav, m Einl e Medträg	77.14.12↔	S Knchnzs oh Knchdrchr an Krpl u Mk, Enl u Ef e Mdrträg
77.01.20↔	Sequestrektomie an Rip und Sternum, oh Einl e Medträg	77.14.13↔	S Knchnzs oh Knchdrchr an Krpl u Mtkrp, Drain
77.01.21↔	Sequestrektomie an Rip und Sternum, m Einl e Medträg	77.14.99↔	So Knochinzis oh Knochdurchtr an Karpal u Metakarp, So
77.01.99↔	Sepuestrekt an Skap, Klav, Rip und Sternum, sonstige	77.15.00↔	Sonstige Knochinzis ohne Knochdurchtr a Fem, n.n.bez.
77.02.00↔	Sequestrektomie am Humerus, n.n.bez.	77.15.10↔	S Knchnzs oh Knchdrchr a (snst) Fm, Explr u Knchnb
77.02.10↔	Sequestrektomie a Hum, ohne Einl e Medikamententrägers	77.15.11↔	Sonstige Knochinzis oh Knochdurchtr a Fem, Fremdkentf
77.02.11↔	Sequestrektomie a Hum, mit Einl e Medikamententrägers	77.15.12↔	S Knchnzs oh Knchdrchr a Fem, Enl u Entf e Mdrträg
77.02.99↔	Sequestrektomie am Humerus, sonstige	77.15.13↔	Sonstige Knochinzis ohne Knochdurchtr a Fem, Drain
77.03.00↔	Sequestrektomie an Radius und Ulna, n.n.bez.	77.15.20↔	S Knchnzs oh Knchdrchr a Fm, Explr u Knchnb a Schnklh
77.03.10↔	Sequestrektomie an Radius und Ulna, oh Einl e Medträg	77.15.99↔	Sonstige Knochinzis ohne Knochdurchtr a Fem, sonstige
77.03.11↔	Sequestrektomie an Radius und Ulna, m Einl e Medträg	77.16.00↔	So Knochinzis oh Knochdurchtr an d Patel, n.n.bez.
77.03.99↔	Sequestrektomie an Radius und Ulna, sonstige	77.16.10↔	S Knchnzs oh Knchdrchr an d Ptl, Explr u Knchnb
77.04.00↔	Sequestrektomie an Karpalia und Metakarpalia, n.n.bez.	77.16.11↔	So Knochinzis oh Knochdurchtr an d Patel, Fremdkentf
77.04.10↔	Sepuestrekt an Karpal und Metakarp, oh Einl e Medträg	77.16.12↔	S Knchnzs oh Knchdrchr an d Ptl, Enl u Entf e Mdrträg

77.16.13↔	Sonstige Knochinzis oh Knochdurchtr an d Patel, Drain	80.01.00↔	Arthrotomie zur Prothesenentfernung an der Schulter, n.n.bez.
77.16.99↔	So Knochinzis oh Knochdurchtr an d Patel, So	80.01.10↔	Arthrot z Prothentf an d Schult, Entf e Humeruskpnt
77.17.00↔	So Knochinzis oh Knochdurchtr an Tib und Fib, n.n.bez.	80.01.11↔	Arthrt z Prthntf an d Schlnt, Entf e Tp d Schltrgl
77.17.10↔	S Knchnzs oh Knchdrchr an Tb u Fb, Explr u Knchnb	80.01.99↔	Arthrotomie zur Prothesenentfernung an der Schulter, sonstige
77.17.11↔	So Knochinzis oh Knochdurchtr an Tib u Fib, Fremdkentf	80.02↔	Arthrotomie zur Prothesenentfernung am Ellbogen
77.17.12↔	S Knchnzs oh Knchdrchr an Tb u Fb, Enl u Entf e Mdrtrg	80.03↔	Arthrotomie zur Prothesenentfernung am Handgelenk
77.17.13↔	So Knochinzis oh Knochdurchtr an Tibia und Fib, Drain	80.04.00↔	Arthrot z Prothentf an Hand und Fing, n.n.bez.
77.17.99↔	So Knochinzis oh Knochdurchtr an Tibia und Fib, So	80.04.10↔	Arthrt z Prthntf an Hnd u Fng, Entf e Daumstglprt
77.18.00↔	S Knchnzs oh Knchdrchr an Trsl u Mtrrs, n.n.bz.	80.04.11↔	Arthrt z Prthntf an Hnd u Fng, Entf e snst Fngrglndprt
77.18.10↔	Sonstige Knochinzis oh Knochdurchtr a Talus, n.n.bez.	80.04.99↔	Arthrot zur Prothentf an Hand und Fing, sonstige
77.18.11↔	S Knchnzs oh Knchdrchr a Tls, Explr u Knchnb	80.05.00↔	Arthrotomie zur Prothesenentfernung der Hüfte, n.n.bez.
77.18.12↔	So Knochinzis oh Knochdurchtr a Talus, Fremdkentf	80.05.10↔	Arthrot z Prothentf d Hüfte, Entf e Femurkopfkappe
77.18.13↔	S Knchnzs oh Knchdrchr a Tls, Enl u Entf e Mdrtrg	80.05.11↔	Arthrt z Prthntf d Hüft, Entf e Glnkpfnntprths
77.18.14↔	Sonstige Knochinzis ohne Knochdurchtr a Talus, Drain	80.05.12↔	Arthrt z Prthntf d Hüft, Entf e Glnpfnstüsch u GlschnPfn
77.18.19↔	Sonstige Knochinzis oh Knochdurchtr a Talus, sonstige	80.05.13↔	Arthrt z Prthntf d Hüft, Entf e Fmrkprt, Duokpfrth o Tp
77.18.20↔	Sonstige Knochinzis oh Knochdurchtr a Kalkan, n.n.bez.	80.05.14↔	Arthrt z Prthntf d Hüft, Entf e snst Endprth d Hüft
77.18.21↔	S Knchnzs oh Knchdrchr a Klkn, Explr u Knchnb	80.05.99↔	Arthrotomie zur Prothesenentfernung der Hüfte, sonstige
77.18.22↔	So Knochinzis oh Knochdurchtr a Kalkan, Fremdkentf	80.06↔	Arthrotomie zur Prothesenentfernung am Knie
77.18.23↔	S Knchnzs oh Knchdrchr a Klkn, Enl u Entf e Mdrtrg	80.07↔	Arthrotomie zur Prothesenentfernung am Sprunggelenk
77.18.24↔	Sonstige Knochinzis ohne Knochdurchtr a Kalkan, Drain	80.08↔	Arthrotomie zur Prothesenentfernung an Fuss und Zehen
77.18.29↔	Sonstige Knochinzis oh Knochdurchtr a Kalkan, sonstige	80.09↔	Arthrot z Prothesenentfernung an and bez Lok
77.18.30↔	S Knchnzs oh Knchdrchr an snst Trsl, n.n.bz.	80.10.00↔	Sonstige Arthrotomie, ohne Angabe der Lokalisation, n.n.bez.
77.18.31↔	S Knchnzs oh Knchdrchr an snst Trsl, Explr u Knchnb	80.10.10↔	Arthr Arthrot ohne Ang d Lokalisation, Gelsp mit Drain
77.18.32↔	S Knchnzs oh Knchdrchr an snst Trsl, Frmdkntf	80.10.12↔	Arthr Arthrot ohne Ang d Lok, Einl oder Entf e Medtrg
77.18.33↔	S Knchnz o Knchdrchr an snst Trsl, Enl u Ef e Mdrtrg	80.10.13↔	Arthrot ohne Ang d Lok, Sonstige Gelsp mit Drain
77.18.34↔	So Knochinzis oh Knochdurchtr an sonst Tarsalia, Drain	80.10.99↔	Sonstige Arthrotomie, ohne Angabe der Lokalisation, sonstige
77.18.39↔	So Knochinzis oh Knochdurchtr an sonst Tarsalia, So	80.11.00↔	Sonstige Arthrotomie der Schulter, n.n.bez.
77.18.40↔	So Knochinzis oh Knochdurchtr an Metatars, n.n.bez.	80.11.10↔	Arthr Arthrot d Humeroglgel, Gelsp mit Drain
77.18.41↔	S Knchnzs oh Knchdrchr an Mtrrs, Explr u Knchnb	80.11.11↔	Arthr Arthrot d Humeroglgel, Entf freier Gelnkörper
77.18.42↔	So Knochinzis oh Knochdurchtr an Metatars, Fremdkentf	80.11.12↔	Arthrot d Humeroglenoidalgelenkes, Gelsp mit Drain
77.18.43↔	S Knchnzs oh Knchdrchr an Mtrrs, Enl u Entf e Mdrtrg	80.11.13↔	Arthrot d Humeroglenoidalgelenkes, Entf freier Gelnkörper
77.18.44↔	Sonstige Knochinzis oh Knochdurchtr an Metatars, Drain	80.11.19↔	Sonstige Arthrotomie des Humeroglenoidalgelenkes
77.18.49↔	So Knochinzis oh Knochdurchtr an Metatars, So	80.11.20↔	Arthr Arthrot d Akromioklavgel, Gelsp mit Drain
77.18.99↔	So Knochinzis oh Knochdurchtr an Tarsal u Metatars, So	80.11.21↔	Arthr Arthrot d Akromioklavgel, Entf freier Gelnkörper
77.19.00↔	Knochinzis an and näher bez Kn, ohne Gschk, n.n.bez.	80.11.22↔	Arthrot des Akromioklavgel, Gelenkspülung mit Drainage
77.19.10↔	Knochinzis an Phalangen d Hand, Explor und Knochenbo	80.11.23↔	Arthrot d Akromioklavgel, Entf freier Gelenkkörper
77.19.11↔	Knocheninzision an Phalangen d Hand, Fremdkentf	80.11.29↔	Sonstige Arthrotomie des Akromioklavikulargelenkes
77.19.12↔	Knochinzis an Phal d Hand, Einl und Entf e Medtrg	80.11.99↔	Sonstige Arthrotomie der Schulter, sonstige
77.19.13↔	Knocheninzision an Phalangen der Hand, Drainage	80.12.00↔	Sonstige Arthrotomie des Ellbogens, n.n.bez.
77.19.19↔	Sonstige Knocheninzision an Phalangen der Hand	80.12.10↔	Arthr Arthrot d Ellenbogens, Gelenkspülung mit Drain
77.19.20↔	Knocheninzision an d Wirbelsäule, Explor und Knochenbo	80.12.11↔	Arthr Arthrot d Ellb, Entfernung freier Gelenkkörper
77.19.21↔	Knocheninzision an d Wirbelsäule, Fremdkentf	80.12.12↔	Arthr Arthrot d Ellb, Einl oder Entf e Medtrg
77.19.22↔	Knochinzis an d Wirbelsäule, Einl und Entf von Medtr	80.12.20↔	Arthrotomie des Ellenbogens, Gelenkspülung mit Drainage
77.19.23↔	Knocheninzision an der Wirbelsäule, Drainage	80.12.21↔	Arthrot d Ellenbogens, Entfernung freier Gelenkkörper
77.19.29↔	Sonstige Knocheninzision an der Wirbelsäule	80.12.99↔	Sonstige Arthrotomie des Ellbogens, sonstige
77.19.30↔	Knocheninzision a Beckenk, Explor und Knochenbohrung	80.13.00↔	Sonstige Arthrotomie des Handgelenkes, n.n.bez.
77.19.31↔	Knocheninzision am Beckenknochen, Fremdkörperentfernung	80.13.10↔	Arthr Arthrot d Handgelenkes, Gelenkspülung mit Drain
77.19.32↔	Knochinzis a Beckenk, Einl und Entf von Medtr	80.13.11↔	Arthr Arthrot d Handgelenkes, Entf freier Gelenkkörper
77.19.33↔	Knocheninzision am Beckenknochen, Drainage	80.13.12↔	Arthr Arthrot d Handgel, Einl oder Entf e Medtrg
77.19.39↔	Sonstige Knocheninzision am Beckenknochen	80.13.20↔	Arthrot des Handgelenkes, Gelenkspülung mit Drainage
77.19.40↔	Knochinzis an D Phal d Fusses, Explor und Knochenbo	80.13.21↔	Arthrot d Handgelenkes, Entfernung freier Gelenkkörper
77.19.41↔	Knocheninzision an D Phalangen d Fusses, Fremdkentf	80.13.99↔	Sonstige Arthrotomie des Handgelenkes, sonstige
77.19.42↔	Knochinzis an D Phal d Fusses, Einl und Entf e Medtrg	80.14.00↔	Sonstige Arthrotomie von Hand und Fingern, n.n.bez.
77.19.43↔	Knocheninzision an den Phalangen des Fusses, Drainage	80.14.10↔	Arthrot von Hand und Fingern, Gelenkspülung mit Drain
77.19.49↔	Sonstige Knocheninzision an den Phalangen des Fusses	80.14.99↔	Sonstige Arthrotomie von Hand und Fingern, sonstige
77.19.90↔	Knochinzis an sonst näh bez Kn, Explor und Knochenbo	80.15.00↔	Sonstige Arthrotomie der Hüfte, n.n.bez.
77.19.91↔	Knocheninzision an sonstigen näher bez Kn, Fremdkentf	80.15.10↔	Arthr Arthrot der Hüfte, Gelenkspülung mit Drainage
77.19.92↔	Knochinzis an sonst näh bez Kn, Einl u Entf e Medtrg	80.15.11↔	Arthr Arthrot d Hüfte, Entfernung freier Gelenkkörper
77.19.93↔	Knocheninzision an sonstigen näher bez Knochen, Drain	80.15.12↔	Arthr Arthrot d Hüfte, Einl oder Entf e Medtrg
77.19.99↔	Knochinzis an and näher bez Kn, ohne Gschk, sonstige	80.15.20↔	Arthrotomie der Hüfte, Gelenkspülung mit Drainage
79.60↔	Débridement einer offenen Fraktur, ohne Angabe der Lok	80.15.21↔	Arthrotomie der Hüfte, Entfernung freier Gelenkkörper
79.61↔	Débridement einer offenen Humerusfraktur	80.15.99↔	Sonstige Arthrotomie der Hüfte, sonstige
79.62↔	Débridement einer offenen Fraktur an Radius und Ulna	80.16.00↔	Sonstige Arthrotomie des Knies, n.n.bez.
79.63↔	Débridement einer offenen Fraktur an Karpalia und Metakarpalia	80.16.10↔	Arthr Arthrot d Kniegelenkes, Gelenkspülung mit Drain
79.64↔	Débridement einer offenen Fingerfraktur	80.16.11↔	Arthr Arthrot d Kniegelenkes, Entf freier Gelenkkörper
79.65↔	Débridement einer offenen Femurfraktur	80.16.12↔	Arthr Arthrot d Kniegel, Einl oder Entf e Medtrg
79.66↔	Débridement einer offenen Fraktur an Tibia und Fibula	80.16.20↔	Arthrot des Kniegelenkes, Gelenkspülung mit Drainage
79.67↔	Débridement einer offenen Fraktur an Tarsalia und Metatarsalia	80.16.21↔	S Arthrt d Knies, Arthrt d Kniegl, Entf freier Glnkörper
79.68↔	Débridement einer offenen Zehenfraktur	80.16.99↔	Sonstige Arthrotomie des Knies, sonstige
80.00↔	Arthrot zur Prothesenentfernung, ohne Ang d Lok	80.17.00↔	Sonstige Arthrotomie des Sprunggelenkes, n.n.bez.

80.17.10↔	Arthr Arthrot d oberen Sprunggelenkes, Gelsp mit Drain	80.76.99↔	Synovektomie am Knie, sonstige
80.17.11↔	Arthr Arthrot d ob Sprunggelenkes, Entf freier Gelkorp	80.77.00↔	Synovektomie am Sprunggelenk, n.n.bez.
80.17.12↔	Arthr Arthrot d ob Sg, Einl o Entf e Medträg	80.77.10↔	Arthroskopische Synovektomie am oberen Sprunggelenk
80.17.20↔	Arthrot d oberen Sprunggelenkes, Gelsp mit Drain	80.77.11↔	Arthroskopische Synovektomie am unteren Sprunggelenk
80.17.21↔	Arthrot d oberen Sprunggelenkes, Entf freier Gelkorp	80.77.20↔	Offene Synovektomie am oberen Sprunggelenk
80.17.29↔	Sonstige Arthrotomie des oberen Sprunggelenkes	80.77.21↔	Offene Synovektomie am unteren Sprunggelenk
80.17.30↔	Arthr Arthrot d unteren Sprunggelenkes, Gelsp m Drain	80.77.99↔	Synovektomie am Sprunggelenk, sonstige
80.17.31↔	Arthr Arthrot d unteren Sg, Entf freier Gelkorp	80.78.00↔	Synovektomie an Fuss und Zehen, n.n.bez.
80.17.32↔	Arthr Arthrot d unteren Sg, Einl o Entf e Medträg	80.78.10↔	Arthroskopische Synovektomie am Tarsometatarsalgelenk
80.17.40↔	Arthrot d unteren Sprunggelenkes, Gelsp und Drain	80.78.11↔	Arthr Synovektomie a Metatarsophalangealgelenk
80.17.41↔	Arthrot d unteren Sprunggelenkes, Entf freier Gelkorp	80.78.19↔	Sonstige arthroskopische Synovektomie an Fuss und Zehen
80.17.49↔	Sonstige Arthrotomie des unteren Sprunggelenkes	80.78.20↔	Offene Synovektomie am Tarsometatarsalgelenk
80.17.99↔	Sonstige Arthrotomie des Sprunggelenkes, sonstige	80.78.21↔	Offene Synovektomie am Metatarsophalangealgelenk
80.18.00↔	Sonstige Arthrotomie von Fuss und Zehen, n.n.bez.	80.78.29↔	Sonstige offene Synovektomie an Fuss und Zehen
80.18.10↔	Arthr Arthrot von Fuss und Zehen, Gelsp mit Drain	80.78.99↔	Synovektomie an Fuss und Zehen, sonstige
80.18.11↔	Arthr Arthrot von Fuss und Zehen, Entf freier Gelkorp	80.79.00↔	Synovektomie an and näher bez Lokalisationen, n.n.bez.
80.18.12↔	Arthr Arthrot von Fuss u Zehen, Einl o Entf e Medträg	80.79.10↔	Arthroskopische Synovektomie am Sternoklavikulargelenk
80.18.20↔	Arthrot von Fuss und Zehen, Gelenkspülung mit Drainage	80.79.11↔	Arthroskopische Synovektomie am Iliosakralgelenk
80.18.21↔	Arthrot von Fuss und Zehen, Entf freier Gelenkkörper	80.79.19↔	Arthr Synovektomie an and näher bez Lokalisationen
80.18.99↔	Sonstige Arthrotomie von Fuss und Zehen, sonstige	80.79.20↔	Offene Synovektomie am Sternoklavikulargelenk
80.19.00↔	Sonstige Arthrot an and bez Lokalisation, n.n.bez.	80.79.21↔	Offene Synovektomie am Iliosakralgelenk
80.19.10↔	Arthr Arthrot d Sternoklgel, Gelsp m Drain	80.79.22↔	Offene Synovektomie an der Symphyse
80.19.11↔	Arthr Arthrot d Sternoklgel, Entf freier Gelkorp	80.79.29↔	Offene Synovektomie an and näher bez Lokalisationen
80.19.12↔	Arthr Arthrot d Sternoklgel, Einl o Entf e Medträg	80.79.99↔	Synovektomie an and näher bez Lokalisationen, sonstige
80.19.20↔	Arthrot d Sternoklavikulargelenkes, Gelsp mit Drain	80.83.00↔	Sonstige Lok Exz oder Destr e Gelläs a Hdgel, n.n.bez.
80.19.21↔	Arthrot d Sternoklgel, Entf freier Gelkorp	80.83.10↔	Arthr lokale Exz oder Destr e Gelläs a Handgelenk
80.19.29↔	Sonstige Arthrotomie des Sternoklavikulargelenkes	80.83.11↔	Débridement am Handgelenk
80.19.30↔	Arthr Arthrot d Iliosakralgelenkes, Gelsp mit Drain	80.83.12↔	Zystenexstirpation am Handgelenk
80.19.31↔	Arthr Arthrot d Iliosakrgel, Entf freier Gelkorp	80.83.99↔	Sonstige Lok Exz oder Destr e Gelläs a Hdgel, sonstige
80.19.32↔	Arthr Arthrot d Iliosakrgel, Einl oder Entf e Medträg	80.85.00↔	Sonstige Lok Exz o Destr e Gelläs an d Hüfte, n.n.bez.
80.19.40↔	Arthrot d Iliosakralgelenkes, Gelenkspülung mit Drain	80.85.10↔	Arthr lokale Exz oder Destr e Gelenksläsion an d Hüfte
80.19.41↔	Arthrot d Iliosakralgelenkes, Entf freier Gelenkkörper	80.85.11↔	Débridement am Hüftgelenk
80.19.49↔	Sonstige Arthrotomie des Iliosakralgelenkes	80.85.12↔	Zystenexstirpation am Hüftgelenk
80.19.52↔	Arthr Arthrot an d Symphyse, Einl oder Entf e Medträg	80.85.99↔	Sonstige Lok Exz o Destr e Gelläs an d Hüfte, sonstige
80.19.59↔	Sonstige Arthrotomie an der Symphyse	80.86.00↔	Sonstige Lok Exz oder Destr e Gelläs a Knie, n.n.bez.
80.19.90↔	Arthr Arthrot an and bez Lokalisation, Gelsp mit Drain	80.86.10↔	Arthr lokale Exzision oder Destruktion a Kniegelenk
80.19.91↔	Arthr Arthrot an and bez Lok, Entf freier Gelkorp	80.86.11↔	Débridement am Kniegelenk
80.19.92↔	Arthr Arthrot an and bez Lok, Einl oder Entf e Medträg	80.86.12↔	Zystenexstirpation am Kniegelenk
80.19.93↔	Arthrot an and bez Lokalisation, Gelsp mit Drain	80.86.13↔	Exzision eines Meniskusganglions am Kniegelenk
80.19.94↔	Arthrot an and bez Lokalisation, Entf freier Gelkorp	80.86.99↔	Sonstige Lok Exz oder Destr e Gelläs a Knie, sonstige
80.19.99↔	Sonstige Arthrot an and bez Lokalisation, sonstige	80.87.00↔	Sonstige Lok Exz o Destr e Gelläs a Sg, n.n.bez.
80.70.00↔	Synovektomie, ohne Angabe der Lokalisation, n.n.bez.	80.87.10↔	Arthr Lok Exz o Destr e Gelläs a oberen Sprunggelenk
80.70.10↔	Arthroskopische Synovektomie ohne Ang der Lokalisation	80.87.11↔	Débridement am oberen Sprunggelenk
80.70.20↔	Offene Synovektomie ohne Angabe der Lokalisation	80.87.12↔	Zystenexstirpation am oberen Sprunggelenk
80.70.99↔	Synovektomie, ohne Angabe der Lokalisation, sonstige	80.87.19↔	Sonstige Lok Exz o Destr e Gelläs a ob Sprunggelenk
80.71.00↔	Synovektomie an der Schulter, n.n.bez.	80.87.20↔	Arthr Lok Exz o Destr e Gelläs a unteren Sprunggelenk
80.71.10↔	Synovektomie am Humeroglenoidalgelenk	80.87.21↔	Débridement am unteren Sprunggelenk
80.71.11↔	Synovektomie am Akromioklavikulargelenk	80.87.22↔	Zystenexstirpation am unteren Sprunggelenk
80.71.99↔	Synovektomie an der Schulter, sonstige	80.87.29↔	Sonstige Lok Exz o Destr e Gelläs a unteren Sg
80.72.00↔	Synovektomie am Ellbogen, n.n.bez.	80.87.99↔	Sonstige Lok Exz o Destr e Gelläs a Sg, sonstige
80.72.10↔	Arthroskopische Synovektomie am Ellbogen	80.88.00↔	So Lok Exz o Destr e Gelläs an Fuss u Zehen, n.n.bez.
80.72.20↔	Offene Synovektomie am Ellbogen	80.88.10↔	Arthr lokale Exz oder Destr e Gelläs an Fuss und Zehen
80.72.99↔	Synovektomie am Ellbogen, sonstige	80.88.20↔	Débridement am Metatarsophalangealgelenk
80.73.00↔	Synovektomie am Handgelenk, n.n.bez.	80.88.21↔	Zystenexstirpation am Metatarsophalangealgelenk
80.73.10↔	Arthroskopische Synovektomie am Handgelenk	80.88.29↔	Sonstige Lok Exz oder Destr a Metatarsgel
80.73.20↔	Offene Synovektomie am Handgelenk	80.88.30↔	Débridement an Zehengelenken
80.73.99↔	Synovektomie am Handgelenk, sonstige	80.88.40↔	Débridement an sonstigen Fussgelenken
80.74.00↔	Synovektomie an Hand und Finger, n.n.bez.	80.88.50↔	Zystenexstirpation an sonstigen Gel von Fuss und Zehen
80.74.10↔	Synovektomie an Hand und Finger	80.88.59↔	So Lok Exz o Destr an sonstigen Gel von Fuss und Zehen
80.74.11↔	Synovekt an Sehn und Sehnenscheiden von Hand und Fing	80.88.99↔	So Lok Exz o Destr e Gelläs an Fuss und Zehen, So
80.74.99↔	Synovektomie an Hand und Finger, sonstige	80.89.00↔	So Lok Exz o Destr e Gelläs an and bez Lok, n.n.bez.
80.75.00↔	Synovektomie an der Hüfte, n.n.bez.	80.89.10↔	Arthr Lok Exz o Destr e Gelläs a Sternoklgel
80.75.10↔	Arthroskopische Synovektomie an der Hüfte	80.89.11↔	Débridement am Sternoklavikulargelenk
80.75.20↔	Offene Synovektomie an der Hüfte	80.89.12↔	Zystenexstirpation am Sternoklavikulargelenk
80.75.99↔	Synovektomie an der Hüfte, sonstige	80.89.19↔	Sonstige Lok Exz oder Destr a Sternoklavikulargelenk
80.76.00↔	Synovektomie am Knie, n.n.bez.	80.89.20↔	Arthr lokale Exz oder Destr e Gelläs a Iliosgel
80.76.10↔	Arthroskopische Synovektomie am Kniegelenk	80.89.21↔	Débridement am Iliosakralgelenk
80.76.11↔	Arthr Synovektomie a proximalen Tibiofibulargelenk	80.89.22↔	Zystenexstirpation am Iliosakralgelenk
80.76.20↔	Offene Synovektomie am Kniegelenk	80.89.29↔	Sonstige lokale Exzision oder Destr a Iliosakralgelenk
80.76.21↔	Offene Synovektomie am proximalen Tibiofibulargelenk	80.89.30↔	Débridement an der Symphyse

80.89.31↔	Zystenexstirpation an der Symphyse	84.27.99↔	Replantation von Unterschenkel oder Sprunggelenk, sonstige
80.89.39↔	Sonstige lokale Exzision oder Destr an d Symphyse	84.28↔	Oberschenkel-Replantation
80.89.40↔	Arthr Lok Exz oder Destr e Gelläs an and bez Lok	84.29.00↔	Sonstige Replantation, n.n.bez.
80.89.41↔	Débr einer Gelenksläsion an and bez Lokalisation	84.29.10↔	Sonstige Replantation, Obere Extremität
80.89.42↔	Zystenexstirpation an Gelenken and bez Lokalisation	84.29.20↔	Sonstige Replantation, Untere Extremität
80.89.99↔	So Lok Exz o Destr e Gelläs an and bez Lok, So	84.29.99↔	Sonstige Replantation, sonstige
81.30↔	Reoperation einer Spondylodese, n.n.bez.	84.3x.00↔	Revision eines Amputationsstumpfes, n.n.bez.
81.53.00↔	Revision einer Hüftendoprothese, n.n.bez.	84.3x.10↔	Rev eines Amputationsstumpfes, Schulter- und Oberarmregion
81.53.10↔	Revision einer Hüftendoprothese, ohne Wechsel	84.3x.11↔	Revision eines Amputationsstumpfes, Unterarmregion
81.53.11↔	Rv e Obfrirsprt a Hüftggl u Neuimpl e Hüftndprth	84.3x.12↔	Revision eines Amputationsstumpfes, Handregion
81.53.12↔	Revision e Duokopfproth und Neuimpl e Hüftendoproth	84.3x.13↔	Revision eines Amputationsstumpfes, Untere Extremität
81.53.13↔	Rev e sonst Hüftendoproth und Neuimpl e Hüftendoproth	84.3x.19↔	Revision eines Amputationsstumpfes, Andere Lokalisation
81.53.99↔	Revision einer Hüftendoprothese, sonstige	84.3x.99↔	Revision eines Amputationsstumpfes, sonstige
81.55.00↔	Revision einer Knieprothese, n.n.bez.	84.66.00↔	Rev o Ersetz von künstl Diskproth, zervikal, n.n.bez.
81.55.10↔	Revision einer Knieprothese, ohne Wechsel	84.66.10↔	Ersetzen von künstlicher Diskusprothese, zervikal
81.55.11↔	Revision e Knieprothese und Wechsel e Patellaersatzes	84.66.20↔	Revision von künstlicher Diskusprothese, zervikal
81.55.12↔	Revision e Knieproth und Neuimpl e Knieendoprothese	84.66.99↔	Rev o Ersetz von künstl Diskproth, zervikal, sonstige
81.55.99↔	Revision einer Knieprothese, sonstige	84.67↔	Revision oder Ersetzen von künstlicher Diskusprothese, thorakal
81.59.00↔	Revision des Gelenkersatzes der unteren Extremitäten, nnbez	84.68.00↔	Rev o Ersetz von künstl Diskproth, lumbosakr, n.n.bez.
81.59.10↔	Revision d Gellers d unteren Extrem, ohne Wechsel	84.68.10↔	Ersetzen von künstlicher Diskusprothese, lumbosakral
81.59.11↔	Revision und Wechsel einer Sprunggelenkendoprothese	84.68.20↔	Revision von künstlicher Diskusprothese, lumbosakral
81.59.12↔	Revision und Wechsel einer Fusswurzelendoprothese	84.68.99↔	Rev o Ersetz von künstl Diskproth, lumbosakr, sonstige
81.59.13↔	Revision und Wechsel e Vorfussoder Zehenendoprothese	84.69.00↔	Revision oder Ersetzen von künstlicher Diskusprothese, n.n.bez.
81.59.99↔	Revision des Gelenkersatzes der unteren Extremitäten, sonst	84.69.10↔	Ersetzen von künstlicher Diskusprothese
81.90.00↔	Chondrozytentransplantation, n.n.bez.	84.69.20↔	Revision von künstlicher Diskusprothese
81.90.20↔	Autg matrixinduzierte Chondrozyttx an Gel, offen chir	84.69.99↔	Revision o Ersetzen von künstlicher Diskusprothese, sonst
81.90.99↔	Chondrozytentransplantation, sonstige	84.91↔	Amputation, n.n.bez.
81.97.00↔	Revision einer Gelenkprothese a d ob Extremität, nnbez	86.25.00↔	Dermabrasion, n.n.bez.
81.97.10↔	Revision e Gelproth an d oberen Extrem, ohne Wechsel	86.25.10↔	Kleinfächige Dermabrasion
81.97.11↔	Revision und Wechsel e Totalprothese d Schultergelenks	86.25.20↔	Großfächige Dermabrasion
81.97.12↔	Revision und Wechsel einer Humeruskopfprothese	86.25.99↔	Dermabrasion, sonstige
81.97.13↔	Rev und Wechsel e Totalprothese d Ellenbogengelenks	86.4x.00↔	Radikale Exzision einer Hautläsion, n.n.bez.
81.97.14↔	Revision und Wechsel einer Radiuskopfprothese	86.4x.10↔	Radikale Exz e Hautläs a Kopf mit histgr Kontrolle
81.97.15↔	Revision und Wechsel einer Handgelenkendoprothese	86.4x.11↔	Radikale Exz e Hautläs d Halses mit histgr Kontrolle
81.97.16↔	Revision und Wechsel einer Daumsatgelprot	86.4x.13↔	Rad Exz e Hautläs an Unterarm und Hand m histgr Kontr
81.97.17↔	Revision und Wechsel e sonstigen Fingergelendprot	86.4x.17↔	Rd Exz e Hautläs an Leist u Gnrg u Gsäß m histgr Kntr
81.97.99↔	Revision einer Gelenkprothese an der oberen Extremität, so	86.4x.18↔	Radikale Exz e Hautläs d unteren Extrem m histgr Kontr
84.00↔	Amputation an der oberen Extremität, n.n.bez.	86.4x.19↔	Radikale Exz e Hautläs and Lok mit histgr Kontr
84.01↔	Amput und Exartikulation an e Finger (ausgen a Daum)	86.4x.20↔	Rad Exz e Hautläs a Kopf m Tx o Transp von Haut
84.02↔	Amputation und Exartikulation am Daumen	86.4x.21↔	Rad Exz e Hautläs d Halses m Tx o Transp von Haut
84.03.00↔	Hand-Amputation, n.n.bez.	86.4x.22↔	Rd Exz e Hautläs an Schlt u Axll m Tx o Trnsp v Haut
84.03.10↔	Komplette Hand-Amputation an Handwurzel oder Mittelhand	86.4x.23↔	Rad Exz e Hautläs an Oba u Ellb m Tx o Transp von Haut
84.03.99↔	Hand-Amputation, sonstige	86.4x.24↔	Rad Exz e Hautläs d Unterarmes m Tx o Transp von Haut
84.04↔	Handgelenks-Exartikulation	86.4x.25↔	Rad Exz e Hautläs d Hand m Tx o Transp von Haut
84.05↔	Vorderarm-Amputation	86.4x.26↔	Rd Exz e Hautläs an Brw u Rückn m Tx o Trnsp v Haut
84.06↔	Ellbogen-Exartikulation	86.4x.27↔	Rad Exz e Hautläs an d Bauchreg m Tx o Transp von Haut
84.07↔	Oberarm-Amputation	86.4x.28↔	Rd Exz e Hautläs d Leist u Gnrg m Tx o Trnsp v Haut
84.08↔	Schultergelenk-Exartikulation	86.4x.29↔	Rad Exz e Hautläs and Lok m Tx o Transp von Haut
84.09↔	Interthorakoskapuläre Amputation	86.4x.2a↔	Rad Exz e Hautläs a Gesäß m Tx o Transp von Haut
84.10↔	Amputation der unteren Extremität, n.n.bez.	86.4x.2b↔	Rad Exz e Hautläs d unt Extrem m Tx o Transp von Haut
84.11↔	Zehenamputation	86.4x.30↔	Mkrg Chr a Schnllschntt (Mhs' Mcrgprhpc Srgry)
84.12↔	Amputation durch Fuss	86.4x.31↔	Mkrg Chr a Prffnschntt (3DHstglic n Tübngr Mthd)
84.13↔	Exartikulation im Sprunggelenk	86.4x.99↔	Radikale Exzision einer Hautläsion, sonstige
84.14↔	Transmalleoläre Amputation im Sprunggelenk	86.59.20†↔	Seknaht von Haut und Subkutangewebe anderer Lokalisation
84.15↔	Sonstige Unterschenkel-Amputation	86.60↔	Freies Hauttransplantat, n.n.bez.
84.16↔	Knie-Exartikulation	86.61.00↔	Vollhauttransplantat an die Hand, n.n.bez.
84.17↔	Oberschenkel-Amputation	86.61.10↔	Kleinfächiges Vollhauttransplantat an die Hand
84.18↔	Hüft-Exartikulation	86.61.20↔	Großfächiges Vollhauttransplantat an die Hand
84.19↔	Abdominopelvine Amputation	86.61.99↔	Vollhauttransplantat an die Hand, sonstige
84.21↔	Daumen-Replantation	86.62.00↔	Sonstiges Hauttransplantat an die Hand, n.n.bez.
84.22↔	Finger-Replantation (ausser Daumen)	86.62.10↔	Kleinfächiges Spalthauttransplantat an die Hand
84.23.00↔	Replantation von Vorderarm, Handgelenk oder Hand, n.n.bez.	86.62.20↔	Großfächiges Spalthauttransplantat an die Hand
84.23.10↔	Replantation von Vorderarm	86.62.99↔	Sonstiges Hauttransplantat an die Hand, sonstiges
84.23.11↔	Replantation von Handgelenk oder Hand	86.63.00↔	Vollhauttransplantat an andere Lokalisationen, n.n.bez.
84.23.99↔	Replantation von Vorderarm, Handgelenk oder Hand, sonstige	86.63.10↔	Kleinfl Vollhaut an D Kopf (auss Lip und Mund)
84.24↔	Oberarm-Replantation	86.63.11↔	Kleinfächiges Vollhauttransplantat an den Hals
84.25↔	Zehen-Replantation	86.63.12↔	Kleinfächiges Vollhauttransplantat an Schulter und Oberarm
84.26↔	Fuss-Replantation	86.63.13↔	Kleinfächiges Vollhauttransplantat an den Unterarm
84.27.00↔	Replantation von Unterschenkel oder Sprunggelenk, n.n.bez.	86.63.15↔	Kleinfl Vollhauttransplantat an Bruw, Bauch und Rücken
84.27.10↔	Replantation vom Unterschenkel im Kniebereich	86.63.16↔	Kleinfl Vollhauttransplantat an d Leisten und Genreg

86.63.17↔	Kleinflächiges Vollhauttransplantat an das Gesicht	86.67.23↔	Großfl temporäres Haut-Regenerationsgraft an den Unterarm
86.63.18↔	Kleinfl Vollhauttransplantat an Os und Unterschenkel	86.67.24↔	Großflächiges temporäres Haut-Regenerationsgraft an die Hand
86.63.19↔	Kleinflächiges Vollhauttransplantat an andere Lokalisation	86.67.25↔	Groß temporäres HautRegenergraft an Bruw und Rücken
86.63.1a↔	Kleinflächiges Vollhauttransplantat an den Fuß	86.67.26↔	Groß temporäres HautRegenerationsgraft an d Bauchreg
86.63.20↔	Groß Vollhaut an D Kopf (auss Lip und Mund)	86.67.27↔	Groß temporäres HautRegenergraft an d untere Extrem
86.63.21↔	Großflächiges Vollhauttransplantat an den Hals	86.67.29↔	Groß temporäres HautRegenerationsgraft an And Lok
86.63.22↔	Großflächiges Vollhauttransplantat an Schulter und Oberarm	86.67.30↔	Permanenter Hautersatz durch Epidermisersatzmaterial
86.63.23↔	Großflächiges Vollhauttransplantat an den Unterarm	86.67.31↔	Permanenter Hautersatz durch Dermisersatzmaterial
86.63.25↔	Groß Vollhauttransplantat an Bruw, Bauch und Rücken	86.67.99↔	Haut-Regenerationsgraft, sonstige
86.63.26↔	Groß Vollhauttransplantat an d Leisten und Genreg	86.69.00↔	Sonstige Hauttransplantation an andere Lokalisationen, n.n.bez.
86.63.27↔	Großflächiges Vollhauttransplantat an das Gesicht	86.69.10↔	Klfl Spalthautx an D Kopf (auss Lip und Mund)
86.63.28↔	Groß Vollhauttransplantat an Os und Unterschenkel	86.69.11↔	Kleinflächige Spalthauttransplantation an den Hals
86.63.29↔	Großflächiges Vollhauttransplantat an andere Lokalisation	86.69.12↔	Kleinflächige Spalthauttransplantation an Schulter und Oberarm
86.63.2a↔	Großflächiges Vollhauttransplantat an den Fuß	86.69.13↔	Kleinflächige Spalthauttransplantation an den Unterarm
86.63.99↔	Vollhauttransplantat an andere Lokalisation, sonstige	86.69.14↔	Kleinflächige Spalthauttransplantation an die Hand
86.65.00↔	Heterologe Hauttransplantation, n.n.bez.	86.69.15↔	Kleinfl Spalthauttransplantation an Brustwand und Rücken
86.65.10↔	Kleinflächige heterologe Hautx an D Kopf	86.69.16↔	Kleinflächige Spalthauttransplantation an der Bauchregion
86.65.11↔	Kleinflächige heterologe Hauttransplantation an den Hals	86.69.17↔	Klfl Spalthauttransplantation an d Leisten und Genreg
86.65.12↔	Kleinflächige heterol Hautx an Schulter und Oberarm	86.69.18↔	Klfl Spalthauttransplantation an Os und Unterschenkel
86.65.13↔	Kleinflächige heterologe Hauttransplantation an den Unterarm	86.69.19↔	Kleinflächige Spalthauttransplantation an andere Lokalisation
86.65.14↔	Kleinflächige heterologe Hauttransplantation an die Hand	86.69.1a↔	Kleinflächige Spalthauttransplantation an den Fuß
86.65.15↔	Kleinflächige heterologe Hautx an Bruw und Rücken	86.69.20↔	Groß Spalthautx an D Kopf (auss Lip und Mund)
86.65.16↔	Kleinflächige heterologe Hauttransplantation an die Bauchregion	86.69.21↔	Großflächige Spalthauttransplantation an den Hals
86.65.17↔	Kleinflächige heterologe Hautx an d untere Extrem	86.69.22↔	Großflächige Spalthauttransplantation an Schulter und Oberarm
86.65.19↔	Kleinflächige heterologe Hautx an And Lokalisation	86.69.23↔	Großflächige Spalthauttransplantation an den Unterarm
86.65.20↔	Großflächige heterologe Hauttransplantation an den Kopf	86.69.24↔	Großflächige Spalthauttransplantation an die Hand
86.65.21↔	Großflächige heterologe Hauttransplantation an den Hals	86.69.25↔	Großfl Spalthauttransplantation an Brustwand und Rücken
86.65.22↔	Groß heterologe Hautx an Schulter und Oberarm	86.69.26↔	Großflächige Spalthauttransplantation an die Bauchregion
86.65.23↔	Großflächige heterologe Hauttransplantation an den Unterarm	86.69.27↔	Groß Spalthauttransplantation an d Leist und Genreg
86.65.24↔	Großflächige heterologe Hauttransplantation an die Hand	86.69.28↔	Großflächige Spalthauttransplantation an das Gesicht
86.65.25↔	Groß heterologe Hautx an Bruw und Rücken	86.69.29↔	Großflächige Spalthauttransplantation an andere Lokalisation
86.65.26↔	Großflächige heterologe Hauttransplantation an Bauchregion	86.69.2a↔	Groß Spalthauttransplantation an Os und Unterschenkel
86.65.27↔	Groß heterologe Hautx an d untere Extrem	86.69.2b↔	Großflächige Spalthauttransplantation an den Fuß
86.65.29↔	Groß heterologe Hautx an And Lokalisation	86.69.99↔	Sonstige Hauttransplantation an andere Lokalisationen, sonstige
86.65.30↔	Transplantation von Schweinehaut	86.70↔	Gestielte oder freie Lappen, n.n.bez.
86.65.40↔	Prm Hauttrstz d zweischichtgs DrmsEpdrmsErstzmtrial	86.71↔	Harauspräp und Vorbereiten von gestielt oder fr Lappen
86.65.99↔	Heterologe Hauttransplantation, sonstige	86.72↔	Verschiebung eines gestielten Lappens
86.66.00↔	Homologe Hauttransplantation, n.n.bez.	86.73.00↔	Anbr von gestieltem oder fr Lappen an d Hand, n.n.bez.
86.66.10↔	Kleinflächige homologe Hauttransplantation an den Kopf	86.73.10↔	Kleinflächige Dehnungsplastik an die Hand
86.66.11↔	Kleinflächige homologe Hauttransplantation an den Hals	86.73.11↔	Kleinflächige Verschiebe-Rotationsplastik an die Hand
86.66.12↔	Kleinflächige homologe Hautx an Schulter und Oberarm	86.73.12↔	Kleinflächige Transpositionsplastik an die Hand
86.66.13↔	Kleinflächige homologe Hauttransplantation an den Unterarm	86.73.13↔	Kleinflächige Insellappenplastik an die Hand
86.66.14↔	Kleinflächige homologe Hauttransplantation an die Hand	86.73.14↔	Kleinflächige Z-Plastik an die Hand
86.66.15↔	Kleinflächige homologe Hautx an Bruw und Rücken	86.73.20↔	Großflächige Dehnungsplastik an die Hand
86.66.16↔	Kleinflächige homologe Hauttransplantation an die Bauchregion	86.73.21↔	Großflächige Verschiebe-Rotationsplastik an die Hand
86.66.17↔	Kleinflächige homologe Hautx an d untere Extrem	86.73.22↔	Großflächige Transpositionsplastik an die Hand
86.66.19↔	Kleinflächige homologe Hautx an And Lokalisation	86.73.23↔	Großflächige Insellappenplastik an die Hand
86.66.20↔	Großflächige homologe Hauttransplantation an den Kopf	86.73.24↔	Großflächige Z-Plastik an die Hand
86.66.21↔	Großflächige homologe Hauttransplantation an den Hals	86.73.29↔	Sonstige lokale Lappenplastik an die Hand
86.66.22↔	Groß homologe Hautx an Schulter und Oberarm	86.73.30↔	Anbr von fr Lappen mit mikrovasculärer Anast an d Hand
86.66.23↔	Großflächige homologe Hauttransplantation an den Unterarm	86.73.40↔	Anbr von gestielt reg o gestielt Fernl an d Hand
86.66.24↔	Großflächige homologe Hauttransplantation an die Hand	86.73.80↔	Komb plastische Eingriffe an Haut und Unterhaut der Hand
86.66.25↔	Groß homologe Hauttransplantation an Bruw und Rücken	86.73.99↔	Anbr von gestielten oder fr Lappen an d Hand, sonstige
86.66.26↔	Großflächige homologe Hauttransplantation an die Bauchregion	86.74.00↔	Anbr von gestielt oder fr Lappen an And Lok, n.n.bez.
86.66.27↔	Groß homologe Hauttransplantation an d untere Extrem	86.74.10↔	Kleinflächige Dehnungsplastik am Kopf (außer Lippe und Mund)
86.66.29↔	Großfl homologe Hauttransplantation an andere Lokalisation	86.74.11↔	Kleinflächige Dehnungsplastik am Hals
86.66.99↔	Homologe Hauttransplantation, sonstige	86.74.12↔	Kleinflächige Dehnungsplastik an Schulter und Oberarm
86.67.00↔	Haut-Regenerationsgraft, n.n.bez.	86.74.13↔	Kleinflächige Dehnungsplastik am Unterarm
86.67.10↔	Kleinfl temporäres HautRegenerationsgraft an D Kopf	86.74.14↔	Kleinflächige Dehnungsplastik an Brustwand und Rücken
86.67.11↔	Kleinflächiges temporäres Haut-Regenerationsgraft an den Hals	86.74.15↔	Kleinflächige Dehnungsplastik an der Bauchregion
86.67.12↔	Kleinfl temporäres HautRegenergraft an Schult und Oba	86.74.16↔	Kleinflächige Dehnungsplastik an der Leisten- und Genitalregion
86.67.13↔	Kleinfl temporäres HautRegenergraft an D Unterarm	86.74.17↔	Kleinflächige Dehnungsplastik am Gesicht
86.67.14↔	Kleinflächiges temporäres Haut-Regenerationsgraft an die Hand	86.74.18↔	Kleinfl Dehnungsplastik an Oberschenkel und Unterschenkel
86.67.15↔	Kleinfl temp HautRegenergraft an Bruw und Rücken	86.74.19↔	Kleinflächige Dehnungsplastik, an andere Lokalisationen
86.67.16↔	Kleinfl temporäres HautRegenergraft an d Bauchreg	86.74.1a↔	Kleinflächige Dehnungsplastik am Fuß
86.67.17↔	Kleinfl temp HautRegenergraft an d untere Extrem	86.74.20↔	Klfl VerschiebeRotationspl a Kopf (auss Lip und Mund)
86.67.19↔	Kleinfl temporäres HautRegenerationsgraft an And Lok	86.74.21↔	Kleinflächige Verschiebe-Rotationsplastik am Hals
86.67.20↔	Groß temporäres HautRegenerationsgraft an D Kopf	86.74.22↔	Klfl VerschiebeRotationsplastik an Schulter und Oba
86.67.21↔	Großflächiges temporäres Haut-Regenerationsgraft an den Hals	86.74.23↔	Kleinflächige Verschiebe-Rotationsplastik am Unterarm
86.67.22↔	Groß temporäres HautRegenergraft an Schulter und Oba	86.74.24↔	Kleinflächige Verschiebe-Rotationsplastik an der Hand

86.74.25↔	Klfl VerschiebeRotationsplastik an Bruw und Rücken	86.76.26↔	Grofl VerschiebeRotationspl an d Leist und Genreg
86.74.26↔	Kleinflächige Verschiebe-Rotationsplastik an der Bauchregion	86.76.27↔	Großflächige Verschiebe-Rotationsplastik am Gesäß
86.74.27↔	Klfl VerschiebeRotationspl an d Leist und Genreg	86.76.28↔	Grofl VerschiebeRotationspl an Os und Unterschenkel
86.74.28↔	Kleinflächige Verschiebe-Rotationsplastik am Gesäß	86.76.29↔	Grossfl Verschiebe-Rotationsplastik an andere Lokalisation
86.74.29↔	Klfl VerschiebeRotationsplastik, an And Lok	86.76.2a↔	Großflächige Verschiebe-Rotationsplastik am Fuß
86.74.2a↔	Klfl VerschiebeRotationspl an Os und Unterschenkel	86.76.30↔	Grofl Transpositionsplastik a Kopf (auss Lip und Mund)
86.74.2b↔	Kleinflächige Verschiebe-Rotationsplastik am Fuß	86.76.31↔	Großflächige Transpositionsplastik am Hals
86.74.30↔	Klfl Transpositionsplastik a Kopf (auss Lip und Mund)	86.76.32↔	Großflächige Transpositionsplastik an Schulter und Oberarm
86.74.31↔	Kleinflächige Transpositionsplastik am Hals	86.76.33↔	Großflächige Transpositionsplastik am Unterarm
86.74.32↔	Kleinflächige Transpositionsplastik an Schulter und Oberarm	86.76.34↔	Großflächige Transpositionsplastik an Brustwand und Rücken
86.74.33↔	Kleinflächige Transpositionsplastik am Unterarm	86.76.35↔	Großflächige Transpositionsplastik an der Bauchregion
86.74.34↔	Kleinflächige Transpositionsplastik an Brustwand und Rücken	86.76.36↔	Grofl Transpositionsplastik an d Leisten und Genreg
86.74.35↔	Kleinflächige Transpositionsplastik an der Bauchregion	86.76.37↔	Großflächige Transpositionsplastik am Gesäß
86.74.36↔	Klfl Transpositionsplastik an d Leisten und Genreg	86.76.38↔	Grofl Transpositionsplastik an Os und Unterschenkel
86.74.37↔	Kleinflächige Transpositionsplastik am Gesäß	86.76.39↔	Großflächige Transpositionsplastik an andere Lokalisation
86.74.38↔	Klfl Transpositionsplastik an Os und Unterschenkel	86.76.3a↔	Großflächige Transpositionsplastik am Fuß
86.74.39↔	Kleinflächige Transpositionsplastik, an andere Lokalisationen	86.76.40↔	Grossfl Insellappenplastik am Kopf (außer Lippe und Mund)
86.74.3a↔	Kleinflächige Transpositionsplastik am Fuß	86.76.41↔	Großflächige Insellappenplastik am Hals
86.74.40↔	Kleinfl Insellappenplastik am Kopf (außer Lippe und Mund)	86.76.42↔	Großflächige Insellappenplastik an Schulter und Oberarm
86.74.41↔	Kleinflächige Insellappenplastik am Hals	86.76.43↔	Großflächige Insellappenplastik am Unterarm
86.74.42↔	Kleinflächige Insellappenplastik an Schulter und Oberarm	86.76.44↔	Großflächige Insellappenplastik an Brustwand und Rücken
86.74.43↔	Kleinflächige Insellappenplastik am Unterarm	86.76.45↔	Großflächige Insellappenplastik an der Bauchregion
86.74.44↔	Kleinflächige Insellappenplastik an Brustwand und Rücken	86.76.46↔	Grofl Insellappenplastik an d Leisten und Genreg
86.74.45↔	Kleinflächige Insellappenplastik an der Bauchregion	86.76.47↔	Großflächige Insellappenplastik am Gesäß
86.74.46↔	Kleinflächige Insellappl an d Leisten und Genreg	86.76.48↔	Grofl Insellappl an Oberschenkel und Unterschenkel
86.74.47↔	Kleinflächige Insellappenplastik am Gesäß	86.76.49↔	Großflächige Insellappenplastik, an andere Lokalisationen
86.74.48↔	Klfl Insellappl an Oberschenkel und Unterschenkel	86.76.4a↔	Großflächige Insellappenplastik am Fuß
86.74.49↔	Kleinflächige Insellappenplastik, an andere Lokalisationen	86.76.50↔	Großflächige Z-Plastik am Kopf (außer Lippe und Mund)
86.74.4a↔	Kleinflächige Insellappenplastik am Fuß	86.76.51↔	Großflächige Z-Plastik am Hals
86.74.50↔	Kleinflächige Z-Plastik am Kopf (außer Lippe und Mund)	86.76.52↔	Großflächige Z-Plastik an Schulter und Oberarm
86.74.51↔	Kleinflächige Z-Plastik am Hals	86.76.53↔	Großflächige Z-Plastik am Unterarm
86.74.52↔	Kleinflächige Z-Plastik an Schulter und Oberarm	86.76.54↔	Großflächige Z-Plastik an Brustwand und Rücken
86.74.53↔	Kleinflächige Z-Plastik am Unterarm	86.76.55↔	Großflächige Z-Plastik an der Bauchregion
86.74.54↔	Kleinflächige Z-Plastik an Brustwand und Rücken	86.76.56↔	Großflächige Z-Plastik an der Leisten- und Genitalregion
86.74.55↔	Kleinflächige Z-Plastik an der Bauchregion	86.76.57↔	Großflächige Z-Plastik am Gesäß
86.74.56↔	Kleinflächige Z-Plastik an der Leisten- und Genitalregion	86.76.58↔	Großflächige Z-Plastik an Oberschenkel und Unterschenkel
86.74.57↔	Kleinflächige Z-Plastik am Gesäß	86.76.59↔	Großflächige Z-Plastik an andere Lokalisationen
86.74.58↔	Kleinflächige Z-Plastik an Oberschenkel und Unterschenkel	86.76.5a↔	Großflächige Z-Plastik am Fuß
86.74.59↔	Kleinflächige Z-Plastik, an andere Lokalisationen	86.76.99↔	Anbr von gestielt o fr Lp an And Lok, Grofl, sonstige
86.74.5a↔	Kleinflächige Z-Plastik am Fuß	86.77.00↔	Anbringen von sonstiger lokaler Lappenplastik, n.n.bez.
86.74.99↔	Anbr von gestielt oder fr Lappen an And Lok, sonstige	86.77.10↔	Sonstige lokale Lappenplastik am Kopf (außer Lippe und Mund)
86.75.00↔	Revision von gestieltem oder freiem Lappen, n.n.bez.	86.77.11↔	Sonstige lokale Lappenplastik am Hals
86.75.10↔	Revision von gestielt o fr Lp o fr Hauttx d Kopfes	86.77.12↔	Sonstige lokale Lappenplastik an Schulter und Oberarm
86.75.11↔	Revision von gestielt o fr Lp o fr Hauttx d Halses	86.77.13↔	Sonstige lokale Lappenplastik am Unterarm
86.75.12↔	Rev von gestielt o fr Lp o fr Hauttx von Schult u Oba	86.77.14↔	Sonstige lokale Lappenplastik an Brustwand und Rücken
86.75.13↔	Revision von gestielt o fr Lp o fr Hauttx d Unterarmes	86.77.15↔	Sonstige lokale Lappenplastik an der Bauchregion
86.75.14↔	Revision von gestielt oder fr Lp oder fr Hauttx d Hand	86.77.16↔	Sonstige lokale Lappenplastik an der Leisten- und Genitalregion
86.75.15↔	Rev von gestielt o fr Lp o fr Hauttx d Bruw und Rücken	86.77.17↔	Sonstige lokale Lappenplastik am Gesäß
86.75.16↔	Revision von gestielt o fr Lp o fr Hauttx d Bauchreg	86.77.18↔	Sonst lokale Lappenplastik an Oberschenkel und Uschenkel
86.75.17↔	Rev von gestielt o fr Lp o fr Hauttx d unteren Extrem	86.77.19↔	Sonstige lokale Lappenplastik, an andere Lokalisationen
86.75.19↔	Revision von gestielt o fr Lp o fr Hauttx and Lok	86.77.1a↔	Sonstige lokale Lappenplastik am Fuß
86.75.99↔	Revision von gestieltem oder freiem Lappen, sonstige	86.77.99↔	Anbringen von sonstiger lokaler Lappenplastik, sonstige
86.76.00↔	Anbr von gestielt o fr Lp an And Lok, Grofl, n.n.bez.	86.78.00↔	Sonstige Lappenplastiken, n.n.bez.
86.76.10↔	Großflächige Dehnungsplastik am Kopf (außer Lippe und Mund)	86.78.10↔	Anbr v fr Lp m mkrvsk Anst a Kpf (auss Lp u Mnd)
86.76.11↔	Großflächige Dehnungsplastik am Hals	86.78.11↔	Anbr von fr Lappen mit mikrovaskulärer Anast a Hals
86.76.12↔	Großflächige Dehnungsplastik an Schulter und Oberarm	86.78.12↔	Anbr von fr Lp m mikrovask Anast an Schulter und Oba
86.76.13↔	Großflächige Dehnungsplastik am Unterarm	86.78.13↔	Anbr von fr Lp mit mikrovaskulärer Anast a Unterarm
86.76.14↔	Großflächige Dehnungsplastik an Brustwand und Rücken	86.78.14↔	Anbr von fr Lp m mikrovask Anast an Bruw und Rücken
86.76.15↔	Großflächige Dehnungsplastik an der Bauchregion	86.78.15↔	Anbr von fr Lp mit mikrovaskulärer Anast an Bauchreg
86.76.16↔	Großflächige Dehnungsplastik an der Leisten- und Genitalregion	86.78.16↔	Anbr von fr Lp m mikrovask Anast an d Leist u Genreg
86.76.17↔	Großflächige Dehnungsplastik am Gesäß	86.78.17↔	Anbr von fr Lappen mit mikrovaskulärer Anast a Gesäß
86.76.19↔	Großflächige Dehnungsplastik, an andere Lokalisationen	86.78.18↔	Anbr von fr Lp m mikrovask Anast an d unteren Extrem
86.76.1a↔	Grossfl Dehnungsplastik an Oberschenkel und Unterschenkel	86.78.19↔	Anbr von fr Lp mit mikrovaskulärer Anast an And Lok
86.76.1b↔	Großflächige Dehnungsplastik am Fuß	86.78.20↔	Anbr v gstielt rg Lp o gstielt Fml a Kpf (auss Lp u Mnd)
86.76.20↔	Grofl VerschiebeRotationspl a Kopf (auss Lip u Mund)	86.78.21↔	Anbr von gestielt regionalem Lp o gestielt Fermal a Ha
86.76.21↔	Großflächige Verschiebe-Rotationsplastik am Hals	86.78.22↔	Anbr v gstielt rg Lp o gstielt Fml an Schlt u Ob
86.76.22↔	Grossfl Verschiebe-Rotationsplastik an Schulter und Oberarm	86.78.23↔	Anbr von gestielt reg Lp o gestielt Fermal a Unterarm
86.76.23↔	Großflächige Verschiebe-Rotationsplastik am Unterarm	86.78.24↔	Anbr v gstielt rg Lp o gstielt Fml an Brw u Rückn
86.76.24↔	Grossfl Verschiebe-Rotationsplastik an Brustwand und Rücken	86.78.25↔	Anbr v gestielt reg Lp o gestielt Fermal an d Bauchreg
86.76.25↔	Großflächige Verschiebe-Rotationsplastik an der Bauchregion	86.78.26↔	Anbr v gstielt rg Lp o gstielt Fml an d Leist u Gnrg

86.78.27↔	Anbr von gestielt reg Lp o gestielt Fernl a Gesäß	86.88.31↔	Grofl Weichteildeckung d kult Keratinozyten a Ha
86.78.28↔	Anbr v gstielt rg Lp o gstielt Fml an d unt Extrm	86.88.32↔	Grofl Weichtd d kult Keratinozyten an Schult u Oba
86.78.29↔	Anbr von gestielt reg Lp o gestielt Fernl an And Lok	86.88.33↔	Grofl Weichteildeckung d kult Keratinozyten a Unterarm
86.78.30↔	Kmb Plst Engr an Haut u Unth d Kpfs (auss Lp u Mnd)	86.88.34↔	Grofl Weichteildeckung d kult Keratinozyten an d Hand
86.78.31↔	Komb plastische Ingr an Haut und Unterhaut d Halses	86.88.35↔	Grofl Weichtd d kult Keratinozyten an Bruw u Rücken
86.78.32↔	Komb Plast Ingr an Haut u Unterhaut von Schult u Oba	86.88.36↔	Grofl Weichtd d kult Keratinozyten an d Bauchreg
86.78.33↔	Komb Plast Ingr an Haut und Unterhaut d Unterarmes	86.88.37↔	Grofl Weichtd d kult Keratinozyten an d unt Extrem
86.78.34↔	Komb Plast Ingr an Haut u Unterhaut von Bruw u Rücken	86.88.39↔	Grofl Weichteildeckung d kult Keratinozyten an and Lok
86.78.35↔	Komb Plast Ingr an Haut und Unterhaut von Bauchreg	86.88.40↔	Grfl tmp Weichtd d Kmb mhr Vrf an and Teil d Kpfs
86.78.36↔	Komb Plast Ingr an Haut u Unterhaut d Leist u Genreg	86.88.41↔	Grofl temp Weichteildeckung d Komb mehr Verfahren a Ha
86.78.37↔	Komb plastische Ingr an Haut und Unterhaut d Gesäßes	86.88.42↔	Grofl temp Weichtd d Komb mehr Vrf an Schult u Oba
86.78.38↔	Komb Plast Ingr an Haut u Unterhaut d unteren Extrem	86.88.43↔	Grofl temp Weichteildeckung d Komb mehr Vrf a Unta
86.78.39↔	Komb plastische Ingr an Haut und Unterhaut and Lok	86.88.44↔	Grofl temp Weichteildeckung d Komb mehr Vrf an d Hand
86.78.40↔	Anbr v sonst gestielt o fr Lp a Kopf (auss Lip u Mund)	86.88.45↔	Grofl temp Weichtd d Komb mehr Vrf an Bruw u Rücken
86.78.41↔	Anbringen von sonstigem gestielten oder freien Lappen am Hals	86.88.46↔	Grofl temp Weichtd d Komb mehr Vrf an d Bauchreg
86.78.42↔	Anbr von sonstigem gestielt o fr Lp an Schult und Oba	86.88.47↔	Grofl temp Weichtd d Komb mehr Vrf an d unt Extrem
86.78.43↔	Anbr von sonstigem gestielt oder fr Lappen a Unterarm	86.88.49↔	Grofl temp Weichtd d Komb mehr Vrf an and Lok
86.78.44↔	Anbr von sonstigem gestielt o fr Lp an Bruw und Rücken	86.88.50↔	Anl o Wchs e Syst z Vkuumvrs, tief, an Kn u Gl d Extrm
86.78.45↔	Anbr von sonstigem gestielt oder fr Lp an d Bauchreg	86.88.51↔	Anl o Wchs e Syst z Vkuumvrs, tief, an Thr, Mdst u Strm
86.78.46↔	Anbr von sonst gestielt o fr Lp an d Leist und Genreg	86.88.52↔	Anl o Wechsel e Syst zur Vakuumversiegelung, a off Abd
86.78.47↔	Anbringen von sonstm gestielten o freien Lappen am Gesäß	86.88.53↔	Anl o Wechsel e Syst zur Vakuumvers, endorektal
86.78.48↔	Anbr von sonst gestielt o fr Lp an d unteren Extrem	86.88.59↔	Anl o Wchs e Syst z Vkuumvrs, an Haut u Unth o snst Lk
86.78.49↔	Anbr von sonstigem gestielt oder fr Lappen an And Lok	86.88.90↔	Sonstige temporäre Weichteildeckung am Kopf
86.78.99↔	Sonstige Lappenplastiken, sonstige	86.88.91↔	Sonstige temporäre Weichteildeckung am Hals
86.84.00↔	Korrektur einer Narbenkontraktur oder Bride, n.n.bez.	86.88.92↔	Sonstige temporäre Weichteildeckung an Schulter und Oberarm
86.84.10↔	Korrektur einer Narbenkontraktur oder Bride am Kopf	86.88.93↔	Sonstige temporäre Weichteildeckung am Unterarm
86.84.13↔	Korrektur einer Narbenkontraktur oder Bride an Unterarm	86.88.94↔	Sonstige temporäre Weichteildeckung an der Hand
86.84.14↔	Korrektur einer Narbenkontraktur oder Bride an der Hand	86.88.95↔	Sonst temporäre Weichteildeckung an Brustwand und Rücken
86.84.17↔	Krr e Nrbnkntrkr o Brd an d Leist u Gnrg o a Gsäß	86.88.96↔	Sonstige temporäre Weichteildeckung an der Bauchregion
86.84.18↔	Korr e Narbenkontraktur oder Bride an d unteren Extrem	86.88.97↔	Sonstige temporäre Weichteildeckung an der unteren Extremität
86.84.19↔	Korr e Narbenkontraktur oder Bride an and Lokalisation	86.88.99↔	Sonstige temporäre Weichteildeckung, sonstige
86.84.99↔	Korrektur einer Narbenkontraktur oder Bride, sonstige	86.89.00↔	Sonstige Plast Reko an Haut und Subkutan, n.n.bez.
86.88.00↔	Sonstige (temporäre) Weichteildeckung, n.n.bez.	86.89.10↔	Lappenstieldurchtrennung nach Hautplastik am Kopf
86.88.10↔	Klfl Weichteildeckung d kult Keratinozyten a Kopf	86.89.11↔	Lappenstieldurchtrennung nach Hautplastik am Hals
86.88.11↔	Klfl Weichteildeckung d kultivierte Keratinozyten a Ha	86.89.12↔	Lappenstieldurchtrennung n Hautplastik an Schulter u Axilla
86.88.12↔	Klfl Weichtd d kult Keratinozyten an Schult u Oba	86.89.13↔	Lappenstdurcht nach Hautpl an Oberarm und Ellb
86.88.13↔	Klfl Weichteildeckung d kult Keratinozyten a Unterarm	86.89.14↔	Lappenstieldurchtrennung nach Hautplastik am Unterarm
86.88.14↔	Klfl Weichteildeckung d kult Keratinozyten an d Hand	86.89.15↔	Lappenstieldurchtrennung nach Hautplastik an der Hand
86.88.15↔	Klfl Weichtd d kult Keratinozyten a Bruw u Rücken	86.89.16↔	Lappenstdurcht nach Hautpl an Bruw, Bauch und Rücken
86.88.16↔	Klfl Weichtd d kult Keratinozyten an d Bauchreg	86.89.17↔	Lappenstdurcht nach Hautpl an d Leisten und Genreg
86.88.17↔	Klfl Weichtd d kult Keratinozyten an d unt Extrem	86.89.18↔	Lappenstieldurchtrennung nach Hautplastik am Gesäß
86.88.19↔	Klfl Weichteildeckung d kult Keratinozyten an and Lok	86.89.19↔	Lappenstdurcht nach Hautpl an and Lokalisation
86.88.20↔	Klfl temp Weichteildeckung d Komb mehr Vrf a Kopf	86.89.1a↔	Lappenstdurcht nach Hautpl an Oberschenkel und Knie
86.88.21↔	Klfl temp Weichteildeckung d Komb mehr Verfahren a Ha	86.89.1b↔	Lappenstdurcht nach Hautpl an Unterschenkel und Fuß
86.88.22↔	Klfl temp Weichtd d Komb mehr Vrf an Schult u Oba	86.89.80↔	Revision einer Hautplastik am Kopf
86.88.23↔	Klfl temp Weichteildeckung d Komb mehr Vrf a Unta	86.89.84↔	Revision einer Hautplastik am Unterarm
86.88.24↔	Klfl temp Weichteildeckung d Komb mehr Vrf an d Hand	86.89.85↔	Revision einer Hautplastik an der Hand
86.88.25↔	Klfl temp Weichtd d Komb mehr Vrf an Bruw u Rücken	86.89.87↔	Revision e Hautpl an d Leisten und Genreg und a Gesäß
86.88.26↔	Klfl temp Weichtd d Komb mehr Vrf an d Bauchreg	86.89.88↔	Revision einer Hautplastik an der unteren Extremität
86.88.27↔	Klfl temp Weichtd d Komb mehr Vrf an d unt Extrem	86.89.89↔	Revision einer Hautplastik an anderer Lokalisation
86.88.29↔	Klfl temp Weichteildeckung d Komb mehr Vrf an and Lok	86.89.99↔	Sonstige Plast Reko an Haut und Subkutan, sonstige
86.88.30↔	Grfl Weichtd d kit Krtzynn an and Teil d Kpfs	86.91↔	Exzision von Haut zur Transplantation

Prozedur F13-3

00.70↔	Rev e Hüftendoproth, sowohl azetab als auch fem Komp	02.41.99↔	Spülung und Exploration eines Ventrikelshunts, sonstige
00.71↔	Revision einer Hüftendoprothese, azetabuläre Komponente	02.42.00↔	Ersetzen eines Ventrikelshunts, n.n.bez.
00.72↔	Revision einer Hüftendoprothese, femorale Komponente	02.42.10↔	Ersetzen eines Ventrikelshunts, zentraler Teil
00.73↔	Rev von Hüftproth, nur azetab Liner u / o nur Femkopf	02.42.20↔	Ersetzen eines Ventrikelshunts, peripherer Teil
00.80↔	Revision einer Knieprothese, total (alle Komponenten)	02.42.99↔	Ersetzen eines Ventrikelshunts, sonstige
00.81↔	Revision einer Knieprothese, Tibiakomponente	02.43↔	Entfernen eines Ventrikelshunts
00.82↔	Revision einer Knieprothese, Femurkomponente	03.02↔	Relaminektomie
00.83↔	Revision einer Knieprothese, Patellarkomponente	27.55.00↔	Vollhauttransplantat an Lippe und Mund, n.n.bez.
00.84↔	Revision einer Kniotalendoprothese, Tibialiner	27.55.10↔	Kleinfächiges Vollhauttransplantat an Lippe und Mund
00.85↔	Ersatz der Oberfläche Hüftgelenk total	27.55.20↔	Großfächiges Vollhauttransplantat an Lippe und Mund
00.86↔	Ersatz der Oberfläche Hüftgelenk, partiell, Femurkopf	27.55.99↔	Vollhauttransplantat an Lippe und Mund, sonstige
00.87↔	Ersatz der Oberfläche Hüftgelenk, partiell, Azetabulum	27.56.00↔	Sonstiges Hauttransplantat an Lippe und Mund, n.n.bez.
02.41.00↔	Spülung und Exploration eines Ventrikelshunts, n.n.bez.	27.56.10↔	Kleinfächiges Spalthauttransplantat an Lippe und Mund
02.41.10↔	Spülung und Exploration eines Ventrikelshunts, zentraler Teil	27.56.20↔	Großfächiges Spalthauttransplantat an Lippe und Mund
02.41.20↔	Spülung und Exploration eines Ventrikelshunts, peripherer Teil	27.56.30↔	Kleinfächige heterologe Hauttransplantation an die Lippe

27.56.40↔	Grossflächig heterologe Hauttransplantation an die Lippe	54.99.13↔	Einsatz eines linearen Klammernahtgerätes, offen chirurgisch
27.56.50↔	Kleinflächige homologe Hauttransplantation an d Lippe	54.99.14↔	Einsatz eines linearen Klammernahtgerätes, laparoskopisch
27.56.60↔	Grossflächig homologe Hauttransplantation an die Lippe	54.99.19↔	Einsatz eines Klammernahtgerätes, sonstige
27.56.99↔	Sonstiges Hauttransplantat an Lippe und Mund, sonstige	54.99.20↔	Art d verwendeten Mat f Gewers und Gewerst, n.n.bez.
27.57.00↔	Anbr e gestielt oder fr Lp an Lip und Mund, n.n.bez.	54.99.21↔	Nicht resorbierbares Material ohne Beschichtung
27.57.10↔	Anbr e fr mikrovaskanast Transpl an Lip und Mund	54.99.22↔	Nicht resorbierbares Material mit antimikrobieller Beschichtung
27.57.11↔	Anbringen eines gestielten Fernlappens an Lippe und Mund	54.99.23↔	Nicht resorbierbares Material mit Titanbeschichtung
27.57.99↔	Anbr e gestielt oder fr Lp an Lip und Mund, sonstige	54.99.24↔	Nicht resorbierbares Material, mit sonstiger Beschichtung
27.58↔	Rv e gstielt o fr Lp o fr Hauttrmsplntts an Lp u Mnd	54.99.25↔	Composite-Material
27.59.00↔	Sonstige plastische Rekonstruktion an Lippe und Mund, n.n.bez.	54.99.26↔	(Teil-) resorbierbares Material, synthetisch
27.59.10↔	Kleinfl temporäres HautRegenerationsgraft an d Lippe	54.99.27↔	(Teil-) resorbierbares Material, biologisch
27.59.11↔	Grossflächiges temporäres HautRegenergraft an d Lip	54.99.29↔	Art d verwendeten Mat f Gewers und Gewerst, sonstige
27.59.20↔	Klfl Weichteildeckung d kult Keratinozyten an d Lippe	54.99.30↔	S Op i d AbdRg, Rs v Gw i d Bauchrg o schr Orgnrdrng
27.59.21↔	Grofl Weichteildeckung d kult Keratinozyten an d Lippe	54.99.40↔	So Op i d AbdReg, Rev e kutperit Fistel (Kathverwsys)
27.59.30↔	Klfl temp Weichteildeckung d Komb mehr Verf an d Lip	54.99.41↔	S Op i d AbdRg, Entf o Vrschl e ktprt Fstl (Kthvrwsys)
27.59.31↔	Grossflächige temp Weichtd d Komb mehr Verf an d Lip	54.99.50↔	So Op i d AbdReg, Anl e temp Bauchwandverschlusses
27.59.40↔	So Plast Reko an Lip und Mund m fr mikrovaskanast Tx	54.99.60↔	Sonstige Operationen in der Abdominal-Region, Lumbotomie
27.59.41↔	Sonstige Plast Reko an Lip und Mund m gestielt Fernl	54.99.61↔	Sonstige Operationen in der Abdominal-Region, Relumbotomie
27.59.50↔	Lappenstieldurchtrennung nach Hautplastik an der Lippe	54.99.99↔	Sonstige Operationen in der Abdominal-Region, sonstige
27.59.60↔	Einsetzen eines Gewebeexpanders an der Lippe	77.00↔	Sequestrektomie, ohne Angabe der Lokalisation
27.59.99↔	Sonst plastische Rekonstruktion an Lippe und Mund, sonst	77.01.00↔	Sepuestrekt an Skap, Klav, Rip und Sternum, n.n.bez.
34.02↔	Probethorakotomie	77.01.10↔	Sequestrektomie an Skapula und Klav,oh Einl e Medträg
34.03↔	Rethorakotomie	77.01.11↔	Sequestrektomie an Skapula und Klav, m Einl e Medträg
34.1↔	Inzision des Mediastinums	77.01.20↔	Sequestrektomie an Rip und Sternum, oh Einl e Medträg
34.21.00↔	Transpleurale Thorakoskopie, n.n.bez.	77.01.21↔	Sequestrektomie an Rip und Sternum, m Einl e Medträg
34.21.10↔	Transpleurale Thorakoskopie, Ersteingriff	77.01.99↔	Sepuestrekt an Skap, Klav, Rip und Sternum, sonstige
34.21.20↔	Transpleurale Thorakoskopie, Reeingriff	77.02.00↔	Sequestrektomie am Humerus, n.n.bez.
34.21.99↔	Transpleurale Thorakoskopie, sonstige	77.02.10↔	Sequestrektomie a Hum, ohne Einl e Medikamententrägers
39.41↔	Stillung einer Blutung nach vaskulärem Eingriff	77.02.11↔	Sequestrektomie a Hum, mit Einl e Medikamententrägers
39.42↔	Revision eines arteriovenösen Shunts zur Hämodialyse	77.02.99↔	Sequestrektomie am Humerus, sonstige
39.43↔	Entfernen eines arteriovenösen Shunts zur Hämodialyse	77.03.00↔	Sequestrektomie an Radius und Ulna, n.n.bez.
39.49.00↔	Sonstige Revision nach vaskulärem Eingriff, n.n.bez.	77.03.10↔	Sequestrektomie an Radius und Ulna, oh Einl e Medträg
39.49.10↔	Revision einer Gefäßanastomose	77.03.11↔	Sequestrektomie an Radius und Ulna, m Einl e Medträg
39.49.20↔	Revision eines vaskulären Implantates	77.03.99↔	Sequestrektomie an Radius und Ulna, sonstige
39.49.21↔	Wechsel eines vaskulären Implantates	77.04.00↔	Sequestrektomie an Karpalia und Metakarpalia, n.n.bez.
39.49.22↔	Entfernung eines vaskulären Implantates	77.04.10↔	Sepuestrekt an Karpal und Metakarp, oh Einl e Medträg
39.49.30↔	Ersatz eines kardialen Conduit	77.04.11↔	Sepuestrekt an Karpal und Metakarp, m Einl e Medträg
39.49.99↔	Sonstige Revision nach vaskulärem Eingriff, sonstige	77.04.99↔	Sequestrektomie an Karpalia und Metakarpalia, sonstige
46.43.00↔	Sonstige Revision eines künstlichen Dickdarstomas, n.n.bez.	77.05.00↔	Sequestrektomie an Femur, n.n.bez.
46.43.10↔	Plastische Erweiterung oder Einengung eines Kolostomas	77.05.10↔	Sequestrektomie an Femur, ohne Einlage eines Medträgers
46.43.11↔	Neueinpflanzung eines Kolostomas	77.05.11↔	Sequestrektomie an Femur, m Einlage eines Medträgers
46.43.12↔	Abtragung des vorverlagerten Teiles eines Kolostomas	77.05.99↔	Sequestrektomie an Femur, sonstige
46.43.20↔	Umwandlung eines Kolostomas in ein kontinentes Stoma	77.06.00↔	Sequestrektomie an der Patella, n.n.bez.
46.43.99↔	Sonstige Revision eines künstlichen Dickdarstomas, sonstige	77.06.10↔	Sequestrektomie an d Patella, ohne Einl e Medträg
46.50↔	Verschluss eines intestinalen Stomas, n.n.bez.	77.06.11↔	Sequestrektomie an d Patella, m Einl e Medträg
46.51.00↔	Verschluss eines Dünndarm-Stomas, n.n.bez.	77.06.99↔	Sequestrektomie an der Patella, sonstige
46.51.10↔	Verschluss eines doppelläufigen Dünndarm-Stomas	77.07.00↔	Sequestrektomie an Tibia und Fibula, n.n.bez.
46.51.20↔	Verschluss eines endständigen Dünndarm-Stomas	77.07.10↔	Sequestrektomie an Tibia und Fib, ohne Einl e Medträg
46.51.99↔	Verschluss eines Dünndarm-Stomas, sonstige	77.07.11↔	Sequestrektomie an Tibia und Fib, m Einl e Medträg
46.52.00↔	Verschluss einer Kolostomie, n.n.bez.	77.07.99↔	Sequestrektomie an Tibia und Fibula, sonstige
46.52.10↔	Verschluss einer doppelläufigen Kolostomie	77.08.00↔	Sequestrektomie an Tarsalia und Metatarsalia, n.n.bez.
46.52.20↔	Verschluss einer endständigen Kolostomie	77.08.10↔	Sepuestrekt an Tarsal und Metatars, oh Einl e Medträg
46.52.99↔	Verschluss einer Kolostomie, sonstige	77.08.11↔	Sepuestrekt an Tarsalia und Metatars, m Einl e Medträg
46.93↔	Revision einer Dünndarmanastomose	77.08.99↔	Sequestrektomie an Tarsalia und Metatarsalia, sonstige
46.94↔	Revision einer Dickdarmanastomose	77.09.00↔	Sequestrektomie an and näh bez Kn, oh Gschk, n.n.bez.
54.11↔	Probepaprotomie	77.09.10↔	Sequestrektomie an Phalangen d Hand, oh Einl e Medträg
54.12.00↔	Wiedereröffnung einer kürzlichen Laparotomie, n.n.bez.	77.09.11↔	Sequestrektomie an Phalangen d Hand, m Einl e Medträg
54.12.10↔	Wiedereröffn e kürzlichen Laparot, SecondlookLaparot	77.09.20↔	Sequestrektomie an d Wirbelsäule, ohne Einl e Medträg
54.12.99↔	Wiedereröffnung einer kürzlichen Laparotomie, sonstige	77.09.21↔	Sequestrektomie an d Wirbelsäule, m Einl e Medträg
54.19.00↔	Sonstige Laparotomie, n.n.bez.	77.09.30↔	Sequestrektomie a Beckenkn, ohne Einl e Medträg
54.19.10↔	Sonstige Laparotomie, Laparotomie mit Drainage	77.09.31↔	Sequestrektomie a Beckenkn, m Einl e Medträg
54.19.99↔	Sonstige Laparotomie, sonstige	77.09.40↔	Sequestrektomie an D Phal d Fusses, oh Einl e Medträg
54.61↔	Wiederverschluss e postoperativen abdomin Wunddehiszenz	77.09.41↔	Sequestrektomie an D Phal d Fusses, m Einl e Medträg
54.62↔	Verzögerter Verschluss einer granulierenden Abdominalwunde	77.09.90↔	Sepuestrekt an sonstigen näh bz Kn, oh Einl e Medträg
54.74↔	Sonstige Rekonstruktion am Omentum	77.09.91↔	Sepuestrekt an sonstigen näh bz Kn, m Einl e Medträg
54.95↔	Inzision des Peritoneums	77.09.99↔	Sequestrektomie an and näh bez Kn, oh Gschk, sonstige
54.99.00↔	Sonstige Operationen in der Abdominal-Region, n.n.bez.	77.10↔	Sonstige Knochinzis ohne Knochdurchtr, ohne Ang d Lok
54.99.10↔	Einsatz eines Klammernahtgerätes, n.n.bez.	77.11.00↔	S Knchnzs oh Knchdrchr an Skp, Klv, Rp u Strm, n.n.bz.
54.99.11↔	Einsatz e zirkulären Klammernahtgerätes, offen chir	77.11.10↔	Knochinzis an Skapula und Klav, Explor und Knochenbo
54.99.12↔	Ens e zrklärn Klmmrhtgräts, übrrvbsthnd Körperöffngn	77.11.11↔	Knocheninzision an Skapula und Klavikula, Fremdkentf

77.11.12↔	Knochinzis an Skap und Klav, Einl und Entf e Medträg	77.19.00↔	Knochinzis an and näher bez Kn, ohne Gschk, n.n.bez.
77.11.13↔	Knocheninzision an Skapula und Klavikula, Drainage	77.19.10↔	Knochinzis an Phalangen d Hand, Explor und Knochenbo
77.11.20↔	Knochinzis an Rippen und Sternum, Explor und Knochenbo	77.19.11↔	Knocheninzision an Phalangen d Hand, Fremdkentf
77.11.21↔	Knocheninzision an Rippen und Sternum, Fremdkentf	77.19.12↔	Knochinzis an Phal d Hand, Einl und Entf e Medträg
77.11.22↔	Knochinzis an Rip und Sternum, Einl und Entf e Medträg	77.19.13↔	Knocheninzision an Phalangen der Hand, Drainage
77.11.23↔	Knocheninzision an Rippen und Sternum, Drainage	77.19.19↔	Sonstige Knocheninzision an Phalangen der Hand
77.11.99↔	S Knchnzs oh Knchdrchr an Skp, Klv, Rp u Strn, S	77.19.20↔	Knocheninzision an d Wirbelsäule, Explor und Knochenbo
77.12.00↔	Sonstige Knochinzis ohne Knochdurchtr a Hum, n.n.bez.	77.19.21↔	Knocheninzision an d Wirbelsäule, Fremdkentf
77.12.10↔	S Knchnzs oh Knchdrchr a Hm, Explr u Knchnb	77.19.22↔	Knochinzis an d Wirbelsäule, Einl und Entf von Medtr
77.12.11↔	Sonstige Knochinzis oh Knochdurchtr a Hum, Fremdkentf	77.19.23↔	Knocheninzision an der Wirbelsäule, Drainage
77.12.12↔	S Knchnzs oh Knchdrchr an Rd u Uln, Enl u Entf e Mdträg	77.19.29↔	Sonstige Knocheninzision an der Wirbelsäule
77.12.13↔	Sonstige Knochinzis ohne Knochdurchtr a Hum, Drain	77.19.30↔	Knocheninzision a Beckenk, Explor und Knochenbohrung
77.12.99↔	Sonstige Knochinzis ohne Knochdurchtr a Hum, sonstige	77.19.31↔	Knocheninzision am Beckenknochen, Fremdkörperentfernung
77.13.00↔	So Knochinzis oh Knochdurchtr an Rad u Ulna, n.n.bez.	77.19.32↔	Knochinzis a Beckenk, Einl und Entf von Medtr
77.13.10↔	S Knchnzs oh Knchdrchr an Rd u Uln, Explr u Knchnb	77.19.33↔	Knocheninzision am Beckenknochen, Drainage
77.13.11↔	So Knochinzis oh Knochdurchtr an Rad u Uln, Fremdkentf	77.19.39↔	Sonstige Knocheninzision am Beckenknochen
77.13.12↔	S Knchnzs o Kndrchr an Rd u Uln, Enl u Ef e Mdträg	77.19.40↔	Knochinzis an D Phal d Fusses, Explor und Knochenbo
77.13.13↔	So Knochinzis oh Knochdurchtr an Rad und Ulna, Drain	77.19.41↔	Knocheninzision an D Phalangen d Fusses, Fremdkentf
77.13.99↔	So Knochinzis oh Knochdurchtr an Rad und Ulna, So	77.19.42↔	Knochinzis an D Phal d Fusses, Einl und Entf e Medträg
77.14.00↔	S Knchnzs oh Knchdrchr an Krpl u Mtkrp, n.n.bz.	77.19.43↔	Knocheninzision an den Phalangen des Fusses, Drainage
77.14.10↔	S Knchnzs oh Knchdrchr an Krpl u Mtkrp, Explr u Knchnb	77.19.49↔	Sonstige Knocheninzision an den Phalangen des Fusses
77.14.11↔	S Knchnzs oh Knchdrchr an Krpl u Mtkrp, Frmdkntf	77.19.90↔	Knochinzis an sonst näh bez Kn, Explor und Knochenbo
77.14.12↔	S Knchnzs o Kndrchr an Krpl u Mk, Enl u Ef e Mdtrg	77.19.91↔	Knocheninzision an sonstigen näher bez Kn, Fremdkentf
77.14.13↔	S Knchnzs oh Knchdrchr an Krpl u Mtkrp, Drain	77.19.92↔	Knochinzis an sonst näh bez Kn, Einl u Entf e Medträg
77.14.99↔	So Knochinzis oh Knochdurchtr an Karpal u Metakarp, So	77.19.93↔	Knocheninzision an sonstigen näher bez Knochen, Drain
77.15.00↔	Sonstige Knochinzis ohne Knochdurchtr a Fem, n.n.bez.	77.19.99↔	Knochinzis an and näher bez Kn, ohne Gschk, sonstige
77.15.10↔	S Knchnzs oh Knchdrchr a (snst) Fm, Explr u Knchnb	79.60↔	Débridement einer offen Fraktur, ohne Angabe der Lok
77.15.11↔	Sonstige Knochinzis oh Knochdurchtr a Fem, Fremdkentf	79.61↔	Débridement einer offenen Humerusfraktur
77.15.12↔	S Knchnzs oh Knchdrchr a Fm, Enl u Entf e Mdträg	79.62↔	Débridement einer offenen Fraktur an Radius und Ulna
77.15.13↔	Sonstige Knochinzis ohne Knochdurchtr a Fem, Drain	79.63↔	Débridement einer offenen Fraktur an Karpalia und Metakarpalia
77.15.20↔	S Knchnzs oh Knchdrchr a Fm, Explr u Knchnb a Schnklh	79.64↔	Débridement einer offenen Fingerfraktur
77.15.99↔	Sonstige Knochinzis ohne Knochdurchtr a Fem, sonstige	79.65↔	Débridement einer offenen Femurfraktur
77.16.00↔	So Knochinzis oh Knochdurchtr an d Patel, n.n.bez.	79.66↔	Débridement einer offenen Fraktur an Tibia und Fibula
77.16.10↔	S Knchnzs oh Knchdrchr an d Ptl, Explr u Knchnb	79.67↔	Débridement einer offenen Fraktur an Tarsalia und Metatarsalia
77.16.11↔	So Knochinzis oh Knochdurchtr an d Patel, Fremdkentf	79.68↔	Débridement einer offenen Zehenfraktur
77.16.12↔	S Knchnzs oh Knchdrchr an d Ptl, Enl u Entf e Mdträg	80.00↔	Arthrot zur Prothesenentfernung, ohne Ang d Lok
77.16.13↔	Sonstige Knochinzis oh Knochdurchtr an d Patel, Drain	80.01.00↔	Arthrotomie zur Prothesenentfernung an der Schulter, n.n.bez.
77.16.99↔	So Knochinzis oh Knochdurchtr an d Patel, So	80.01.10↔	Arthrot z Prothentf an d Schult, Entf e Humeruskprot
77.17.00↔	So Knochinzis oh Knochdurchtr an Tib und Fib, n.n.bez.	80.01.11↔	Arthrot z Prthntf an d Schlft, Entf e Tp d Schltrgl
77.17.10↔	S Knchnzs oh Knchdrchr an Tb u Fb, Explr u Knchnb	80.01.99↔	Arthrotomie zur Prothesenentfernung an der Schulter, sonstige
77.17.11↔	So Knochinzis oh Knochdurchtr an Tib u Fib, Fremdkentf	80.02↔	Arthrotomie zur Prothesenentfernung am Ellbogen
77.17.12↔	S Knchnzs oh Knchdrchr an Tb u Fb, Enl u Entf e Mdträg	80.03↔	Arthrotomie zur Prothesenentfernung am Handgelenk
77.17.13↔	So Knochinzis oh Knochdurchtr an Tibia und Fib, Drain	80.04.00↔	Arthrot zur Prothentf an Hand und Fing, n.n.bez.
77.17.99↔	So Knochinzis oh Knochdurchtr an Tibia und Fib, So	80.04.10↔	Arthrot z Prthntf an Hnd u Fng, Entf e Daumstglprt
77.18.00↔	S Knchnzs oh Knchdrchr an Trsl u Mtrrs, n.n.bz.	80.04.11↔	Arthrot z Prthntf an Hnd u Fng, Entf e snst Fngrglndprt
77.18.10↔	Sonstige Knochinzis oh Knochdurchtr a Talus, n.n.bez.	80.04.99↔	Arthrot zur Prothentf an Hand und Fing, sonstige
77.18.11↔	S Knchnzs oh Knchdrchr a Tls, Explr u Knchnb	80.05.00↔	Arthrotomie zur Prothesenentfernung der Hüfte, n.n.bez.
77.18.12↔	So Knochinzis oh Knochdurchtr a Talus, Fremdkentf	80.05.10↔	Arthrot zur Prothentf d Hüfte, Entf e Femurkopfkappe
77.18.13↔	S Knchnzs oh Knchdrchr a Tls, Enl u Entf e Mdträg	80.05.11↔	Arthrot z Prthntf d Hüft, Entf e Glnkpfnnprths
77.18.14↔	Sonstige Knochinzis ohne Knochdurchtr a Talus, Drain	80.05.12↔	Arthrot z Prthntf d Hüft, Entf e Glpfnstüsch u GlschnPfn
77.18.19↔	Sonstige Knochinzis oh Knochdurchtr a Talus, sonstige	80.05.13↔	Arthrot z Prthntf d Hüft, Entf e Fmrkprt, Duokpfrth o Tp
77.18.20↔	Sonstige Knochinzis oh Knochdurchtr a Kalkan, n.n.bez.	80.05.14↔	Arthrot z Prthntf d Hüft, Entf e snst Endprth d Hüft
77.18.21↔	S Knchnzs oh Knchdrchr a Klkn, Explr u Knchnb	80.05.99↔	Arthrotomie zur Prothesenentfernung der Hüfte, sonstige
77.18.22↔	So Knochinzis oh Knochdurchtr a Kalkan, Fremdkentf	80.06↔	Arthrotomie zur Prothesenentfernung am Knie
77.18.23↔	S Knchnzs oh Knchdrchr a Klkn, Enl u Entf e Mdträg	80.07↔	Arthrotomie zur Prothesenentfernung am Sprunggelenk
77.18.24↔	Sonstige Knochinzis ohne Knochdurchtr a Kalkan, Drain	80.08↔	Arthrotomie zur Prothesenentfernung an Fuss und Zehen
77.18.29↔	Sonstige Knochinzis oh Knochdurchtr a Kalkan, sonstige	80.09↔	Arthrot zur Prothesenentfernung an and bez Lok
77.18.30↔	S Knchnzs oh Knchdrchr an snst Trsl, n.n.bz.	80.10.00↔	Sonstige Arthrotomie, ohne Angabe der Lokalisation, n.n.bez.
77.18.31↔	S Knchnzs oh Knchdrchr an snst Trsl, Explr u Knchnb	80.10.10↔	Arthr Arthrot ohne Ang d Lokalisation, Gelsp mit Drain
77.18.32↔	S Knchnzs oh Knchdrchr an snst Trsl, Frmdkntf	80.10.12↔	Arthr Arthrot ohne Ang d Lok, Einl oder Entf e Medträg
77.18.33↔	S Knchnzs o Kndrchr an snst Trsl, Enl u Ef e Mdträg	80.10.13↔	Arthrot ohne Ang d Lok, Sonstige Gelsp mit Drain
77.18.34↔	So Knochinzis oh Knochdurchtr an sonst Tarsalia, Drain	80.10.99↔	Sonstige Arthrotomie, ohne Angabe der Lokalisation, sonstige
77.18.39↔	So Knochinzis oh Knochdurchtr an sonst Tarsalia, So	80.11.00↔	Sonstige Arthrotomie der Schulter, n.n.bez.
77.18.40↔	So Knochinzis oh Knochdurchtr an Metatars, n.n.bez.	80.11.10↔	Arthr Arthrot d Humeroglgel, Gelsp mit Drain
77.18.41↔	S Knchnzs oh Knchdrchr an Mtrrs, Explr u Knchnb	80.11.11↔	Arthr Arthrot d Humeroglgel, Entf freier Gelkörper
77.18.42↔	So Knochinzis oh Knochdurchtr an Metatars, Fremdkentf	80.11.12↔	Arthrot d Humeroglenoidalgeelenkes, Gelsp mit Drain
77.18.43↔	S Knchnzs oh Knchdrchr an Mtrrs, Enl u Entf e Mdträg	80.11.13↔	Arthrot d Humeroglenoidalgeelenkes, Entf freier Gelkörper
77.18.44↔	Sonstige Knochinzis oh Knochdurchtr an Metatars, Drain	80.11.19↔	Sonstige Arthrotomie des Humeroglenoidalgeelenkes
77.18.49↔	So Knochinzis oh Knochdurchtr an Metatars, So	80.11.20↔	Arthr Arthrot d Akromioklavgel, Gelsp mit Drain
77.18.99↔	So Knochinzis oh Knochdurchtr an Tarsal u Metatars, So	80.11.21↔	Arthr Arthrot d Akromioklavgel, Entf freier Gelkörper

80.11.22↔	Arthrot des Akromioklavgel, Gelenkspülung mit Drainage	80.19.59↔	Sonstige Arthrotomie an der Symphyse
80.11.23↔	Arthrot d Akromioklavgel, Entf freier Gelenkkörper	80.19.90↔	Arthr Arthrot an and bez Lokalisation, Gelsp mit Drain
80.11.29↔	Sonstige Arthrotomie des Akromioklavikulargelenkes	80.19.91↔	Arthr Arthrot an and bez Lok, Entf freier Gelenkörp
80.11.99↔	Sonstige Arthrotomie der Schulter, sonstige	80.19.92↔	Arthr Arthrot an and bez Lok, Einl oder Entf e Medträg
80.12.00↔	Sonstige Arthrotomie des Ellbogens, n.n.bez.	80.19.93↔	Arthrot an and bez Lokalisation, Gelsp mit Drain
80.12.10↔	Arthr Arthrot d Ellenbogens, Gelenkspülung mit Drain	80.19.94↔	Arthrot an and bez Lokalisation, Entf freier Gelenkörp
80.12.11↔	Arthr Arthrot d Ellb, Entfernung freier Gelenkkörper	80.19.99↔	Sonstige Arthrot an and bez Lokalisation, sonstige
80.12.12↔	Arthr Arthrot d Ellb, Einl oder Entf e Medträg	80.70.00↔	Synovektomie, ohne Angabe der Lokalisation, n.n.bez.
80.12.20↔	Arthrotomie des Ellenbogens, Gelenkspülung mit Drainage	80.70.10↔	Arthroskopische Synovektomie ohne Ang der Lokalisation
80.12.21↔	Arthrot d Ellenbogens, Entfernung freier Gelenkkörper	80.70.20↔	Offene Synovektomie ohne Angabe der Lokalisation
80.12.99↔	Sonstige Arthrotomie des Ellbogens, sonstige	80.70.99↔	Synovektomie, ohne Angabe der Lokalisation, sonstige
80.13.00↔	Sonstige Arthrotomie des Handgelenks, n.n.bez.	80.71.00↔	Synovektomie an der Schulter, n.n.bez.
80.13.10↔	Arthr Arthrot d Handgelenkes, Gelenkspülung mit Drain	80.71.10↔	Synovektomie am Humeroglenoidalgelenk
80.13.11↔	Arthr Arthrot d Handgelenkes, Entf freier Gelenkkörper	80.71.11↔	Synovektomie am Akromioklavikulargelenk
80.13.12↔	Arthr Arthrot d Handgel, Einl oder Entf e Medträg	80.71.99↔	Synovektomie an der Schulter, sonstige
80.13.20↔	Arthrot des Handgelenkes, Gelenkspülung mit Drainage	80.72.00↔	Synovektomie am Ellbogen, n.n.bez.
80.13.21↔	Arthrot d Handgelenkes, Entfernung freier Gelenkkörper	80.72.10↔	Arthroskopische Synovektomie am Ellbogen
80.13.99↔	Sonstige Arthrotomie des Handgelenks, sonstige	80.72.20↔	Offene Synovektomie am Ellbogen
80.14.00↔	Sonstige Arthrotomie von Hand und Fingern, n.n.bez.	80.72.99↔	Synovektomie am Ellbogen, sonstige
80.14.10↔	Arthrot von Hand und Fingern, Gelenkspülung mit Drain	80.73.00↔	Synovektomie am Handgelenk, n.n.bez.
80.14.99↔	Sonstige Arthrotomie von Hand und Fingern, sonstige	80.73.10↔	Arthroskopische Synovektomie am Handgelenk
80.15.00↔	Sonstige Arthrotomie der Hüfte, n.n.bez.	80.73.20↔	Offene Synovektomie am Handgelenk
80.15.10↔	Arthr Arthrot der Hüfte, Gelenkspülung mit Drainage	80.73.99↔	Synovektomie am Handgelenk, sonstige
80.15.11↔	Arthr Arthrot d Hüfte, Entfernung freier Gelenkkörper	80.74.00↔	Synovektomie an Hand und Finger, n.n.bez.
80.15.12↔	Arthr Arthrot d Hüfte, Einl oder Entf e Medträg	80.74.10↔	Synovektomie an Hand und Finger
80.15.20↔	Arthrotomie der Hüfte, Gelenkspülung mit Drainage	80.74.11↔	Synovekt an Sehn und Sehnscheiden von Hand und Fing
80.15.21↔	Arthrotomie der Hüfte, Entfernung freier Gelenkkörper	80.74.99↔	Synovektomie an Hand und Finger, sonstige
80.15.99↔	Sonstige Arthrotomie der Hüfte, sonstige	80.75.00↔	Synovektomie an der Hüfte, n.n.bez.
80.16.00↔	Sonstige Arthrotomie des Knies, n.n.bez.	80.75.10↔	Arthroskopische Synovektomie an der Hüfte
80.16.10↔	Arthr Arthrot d Kniegelenkes, Gelenkspülung mit Drain	80.75.20↔	Offene Synovektomie an der Hüfte
80.16.11↔	Arthr Arthrot d Kniegelenkes, Entf freier Gelenkkörper	80.75.99↔	Synovektomie an der Hüfte, sonstige
80.16.12↔	Arthr Arthrot d Kniegel, Einl oder Entf e Medträg	80.76.00↔	Synovektomie am Knie, n.n.bez.
80.16.20↔	Arthrot des Kniegelenkes, Gelenkspülung mit Drainage	80.76.10↔	Arthroskopische Synovektomie am Kniegelenk
80.16.21↔	S Arthrt d Knies, Arthrt d Kniegl, Entf freier Gikörp	80.76.11↔	Arthr Synovektomie a proximalen Tibiofibulargelenk
80.16.99↔	Sonstige Arthrotomie des Knies, sonstige	80.76.20↔	Offene Synovektomie am Kniegelenk
80.17.00↔	Sonstige Arthrotomie des Sprunggelenks, n.n.bez.	80.76.21↔	Offene Synovektomie am proximalen Tibiofibulargelenk
80.17.10↔	Arthr Arthrot d oberen Sprunggelenkes, Gelsp mit Drain	80.76.99↔	Synovektomie am Knie, sonstige
80.17.11↔	Arthr Arthrot d ob Sprunggelenkes, Entf freier Gelenkörp	80.77.00↔	Synovektomie am Sprunggelenk, n.n.bez.
80.17.12↔	Arthr Arthrot d ob Sg, Einl o Entf e Medträg	80.77.10↔	Arthroskopische Synovektomie am oberen Sprunggelenk
80.17.20↔	Arthrot d oberen Sprunggelenkes, Gelsp mit Drain	80.77.11↔	Arthroskopische Synovektomie am unteren Sprunggelenk
80.17.21↔	Arthrot d oberen Sprunggelenkes, Entf freier Gelenkörp	80.77.20↔	Offene Synovektomie am oberen Sprunggelenk
80.17.29↔	Sonstige Arthrotomie des oberen Sprunggelenkes	80.77.21↔	Offene Synovektomie am unteren Sprunggelenk
80.17.30↔	Arthr Arthrot d unteren Sprunggelenkes, Gelsp m Drain	80.77.99↔	Synovektomie am Sprunggelenk, sonstige
80.17.31↔	Arthr Arthrot d unteren Sg, Entf freier Gelenkörp	80.78.00↔	Synovektomie an Fuss und Zehen, n.n.bez.
80.17.32↔	Arthr Arthrot d unteren Sg, Einl o Entf e Medträg	80.78.10↔	Arthroskopische Synovektomie am Tarsometatarsalgelenk
80.17.40↔	Arthrot d unteren Sprunggelenkes, Gelsp und Drain	80.78.11↔	Arthr Synovektomie a Metatarsophalangealgelenk
80.17.41↔	Arthrot d unteren Sprunggelenkes, Entf freier Gelenkörp	80.78.19↔	Sonstige arthroskopische Synovektomie an Fuss und Zehen
80.17.49↔	Sonstige Arthrotomie des unteren Sprunggelenkes	80.78.20↔	Offene Synovektomie am Tarsometatarsalgelenk
80.17.99↔	Sonstige Arthrotomie des Sprunggelenks, sonstige	80.78.21↔	Offene Synovektomie am Metatarsophalangealgelenk
80.18.00↔	Sonstige Arthrotomie von Fuss und Zehen, n.n.bez.	80.78.29↔	Sonstige offene Synovektomie an Fuss und Zehen
80.18.10↔	Arthr Arthrot von Fuss und Zehen, Gelsp mit Drain	80.78.99↔	Synovektomie an Fuss und Zehen, sonstige
80.18.11↔	Arthr Arthrot von Fuss und Zehen, Entf freier Gelenkörp	80.79.00↔	Synovektomie an and näher bez Lokalisationen, n.n.bez.
80.18.12↔	Arthr Arthrot von Fuss u Zehen, Einl o Entf e Medträg	80.79.10↔	Arthroskopische Synovektomie an Sternoklavikulargelenk
80.18.20↔	Arthrot von Fuss und Zehen, Gelenkspülung mit Drainage	80.79.11↔	Arthroskopische Synovektomie am Iliosakralgelenk
80.18.21↔	Arthrot von Fuss und Zehen, Entf freier Gelenkkörper	80.79.19↔	Arthr Synovektomie an and näher bez Lokalisationen
80.18.99↔	Sonstige Arthrotomie von Fuss und Zehen, sonstige	80.79.20↔	Offene Synovektomie am Sternoklavikulargelenk
80.19.00↔	Sonstige Arthrot an and bez Lokalisation, n.n.bez.	80.79.21↔	Offene Synovektomie am Iliosakralgelenk
80.19.10↔	Arthr Arthrot d Sternoklgel, Gelsp m Drain	80.79.22↔	Offene Synovektomie an der Symphyse
80.19.11↔	Arthr Arthrot d Sternoklgel, Entf freier Gelenkörp	80.79.29↔	Offene Synovektomie an and näher bez Lokalisationen
80.19.12↔	Arthr Arthrot d Sternoklgel, Einl o Entf e Medträg	80.79.99↔	Synovektomie an and näher bez Lokalisationen, sonstige
80.19.20↔	Arthrot d Sternoklavikulargelenkes, Gelsp mit Drain	80.83.00↔	Sonstige Lok Exz oder Destr e Gelläs a Hdgel, n.n.bez.
80.19.21↔	Arthrot d Sternoklgel, Entf freier Gelenkörp	80.83.10↔	Arthr lokale Exz oder Destr e Gelläs a Handgelenk
80.19.29↔	Sonstige Arthrotomie des Sternoklavikulargelenkes	80.83.11↔	Débridement am Handgelenk
80.19.30↔	Arthr Arthrot d Iliosakralgelenkes, Gelsp mit Drain	80.83.12↔	Zystenexstirpation am Handgelenk
80.19.31↔	Arthr Arthrot d Iliosakrgel, Entf freier Gelenkörp	80.83.99↔	Sonstige Lok Exz oder Destr e Gelläs a Hdgel, sonstige
80.19.32↔	Arthr Arthrot d Iliosakrgel, Einl oder Entf e Medträg	80.85.00↔	Sonstige Lok Exz o Destr e Gelläs an d Hüfte, n.n.bez.
80.19.40↔	Arthrot d Iliosakralgelenkes, Gelenkspülung mit Drain	80.85.10↔	Arthr lokale Exz oder Destr e Gelenkläsion an d Hüfte
80.19.41↔	Arthrot d Iliosakralgelenkes, Entf freier Gelenkkörper	80.85.11↔	Débridement am Hüftgelenk
80.19.49↔	Sonstige Arthrotomie des Iliosakralgelenkes	80.85.12↔	Zystenexstirpation am Hüftgelenk
80.19.52↔	Arthr Arthrot an d Symphyse, Einl oder Entf e Medträg	80.85.99↔	Sonstige Lok Exz o Destr e Gelläs an d Hüfte, sonstige

80.86.00↔	Sonstige Lok Exz oder Destr e Gelläs a Knie, n.n.bez.	81.97.16↔	Revision und Wechsel einer Daumsattelgelenk
80.86.10↔	Arthr lokale Exzision oder Destruktion a Kniegelenk	81.97.17↔	Revision und Wechsel e sonstigen Fingergelenk
80.86.11↔	Débridement am Kniegelenk	81.97.99↔	Revision einer Gelenkprothese an der oberen Extremität, so
80.86.12↔	Zystenexstirpation am Kniegelenk	84.00↔	Amputation an der oberen Extremität, n.n.bez.
80.86.13↔	Exzision eines Meniskusganglions am Kniegelenk	84.01↔	Amput und Exartikulation an e Finger (ausgen a Daum)
80.86.99↔	Sonstige Lok Exz oder Destr e Gelläs a Knie, sonstige	84.02↔	Amputation und Exartikulation am Daumen
80.87.00↔	Sonstige Lok Exz o Destr e Gelläs a Sg, n.n.bez.	84.03.00↔	Hand-Amputation, n.n.bez.
80.87.10↔	Arthr Lok Exz o Destr e Gelläs a oberen Sprunggelenk	84.03.10↔	Komplette Hand-Amputation an Handwurzel oder Mittelhand
80.87.11↔	Débridement am oberen Sprunggelenk	84.03.99↔	Hand-Amputation, sonstige
80.87.12↔	Zystenexstirpation am oberen Sprunggelenk	84.04↔	Handgelenks-Exartikulation
80.87.19↔	Sonstige Lok Exz o Destr e Gelläs a ob Sprunggelenk	84.05↔	Vorderarm-Amputation
80.87.20↔	Arthr Lok Exz o Destr e Gelläs a unteren Sprunggelenk	84.06↔	Ellbogen-Exartikulation
80.87.21↔	Débridement am unteren Sprunggelenk	84.07↔	Oberarm-Amputation
80.87.22↔	Zystenexstirpation am unteren Sprunggelenk	84.08↔	Schultergelenk-Exartikulation
80.87.29↔	Sonstige Lok Exz o Destr e Gelläs a unteren Sg	84.09↔	Interthorakoskapuläre Amputation
80.87.99↔	Sonstige Lok Exz o Destr e Gelläs a Sg, sonstige	84.10↔	Amputation der unteren Extremität, n.n.bez.
80.88.00↔	So Lok Exz o Destr e Gelläs an Fuss u Zehen, n.n.bez.	84.11↔	Zehenamputation
80.88.10↔	Arthr lokale Exz oder Destr e Gelläs an Fuss und Zehen	84.12↔	Amputation durch Fuss
80.88.20↔	Débridement am Metatarsophalangealgelenk	84.13↔	Exartikulation im Sprunggelenk
80.88.21↔	Zystenexstirpation am Metatarsophalangealgelenk	84.14↔	Transmalleoläre Amputation im Sprunggelenk
80.88.29↔	Sonstige Lok Exz oder Destr a Metatarsgel	84.15↔	Sonstige Unterschenkel-Amputation
80.88.30↔	Débridement an Zehengelenken	84.16↔	Knie-Exartikulation
80.88.40↔	Débridement an sonstigen Fussgelenken	84.17↔	Oberschenkel-Amputation
80.88.50↔	Zystenexstirpation an sonstigen Gel von Fuss und Zehen	84.18↔	Hüft-Exartikulation
80.88.59↔	So Lok Exz o Destr an sonstigen Gel von Fuss und Zehen	84.19↔	Abdominopelvine Amputation
80.88.99↔	So Lok Exz o Destr e Gelläs an Fuss und Zehen, So	84.21↔	Daumen-Replantation
80.89.00↔	So Lok Exz o Destr e Gelläs an and bez Lok, n.n.bez.	84.22↔	Finger-Replantation (ausser Daumen)
80.89.10↔	Arthr Lok Exz o Destr e Gelläs a Sternoklgel	84.23.00↔	Replantation von Vorderarm, Handgelenk oder Hand, n.n.bez.
80.89.11↔	Débridement am Sternoklavikulargelenk	84.23.10↔	Replantation von Vorderarm
80.89.12↔	Zystenexstirpation am Sternoklavikulargelenk	84.23.11↔	Replantation von Handgelenk oder Hand
80.89.19↔	Sonstige Lok Exz oder Destr a Sternoklavikulargelenk	84.23.99↔	Replantation von Vorderarm, Handgelenk oder Hand, sonstige
80.89.20↔	Arthr lokale Exz oder Destr e Gelläs a Iliosgel	84.24↔	Oberarm-Replantation
80.89.21↔	Débridement am Iliosakralgelenk	84.25↔	Zehen-Replantation
80.89.22↔	Zystenexstirpation am Iliosakralgelenk	84.26↔	Fuss-Replantation
80.89.29↔	Sonstige lokale Exzision oder Destr a Iliosakralgelenk	84.27.00↔	Replantation von Unterschenkel oder Sprunggelenk, n.n.bez.
80.89.30↔	Débridement an der Symphyse	84.27.10↔	Replantation vom Unterschenkel im Kniebereich
80.89.31↔	Zystenexstirpation an der Symphyse	84.27.99↔	Replantation von Unterschenkel oder Sprunggelenk, sonstige
80.89.39↔	Sonstige lokale Exzision oder Destr an d Symphyse	84.28↔	Oberschenkel-Replantation
80.89.40↔	Arthr Lok Exz oder Destr e Gelläs an and bez Lok	84.29.00↔	Sonstige Replantation, n.n.bez.
80.89.41↔	Débr einer Gelenkläsion an and bez Lokalisation	84.29.10↔	Sonstige Replantation, Obere Extremität
80.89.42↔	Zystenexstirpation an Gelenken and bez Lokalisation	84.29.20↔	Sonstige Replantation, Untere Extremität
80.89.99↔	So Lok Exz o Destr e Gelläs an and bez Lok, So	84.29.99↔	Sonstige Replantation, sonstige
81.30↔	Reoperation einer Spondylodese, n.n.bez.	84.3x.00↔	Revision eines Amputationsstumpfes, n.n.bez.
81.53.00↔	Revision einer Hüftendoprothese, n.n.bez.	84.3x.10↔	Rev eines Amputationsstumpfes, Schulter- und Oberarmregion
81.53.10↔	Revision einer Hüftendoprothese, ohne Wechsel	84.3x.11↔	Revision eines Amputationsstumpfes, Unterarmregion
81.53.11↔	Rv e Obrflrsprt a Hüftgl u Neuimpl e Hüftndprth	84.3x.12↔	Revision eines Amputationsstumpfes, Handregion
81.53.12↔	Revision e Duokopproth und Neuimpl e Hüftendoproth	84.3x.13↔	Revision eines Amputationsstumpfes, Untere Extremität
81.53.13↔	Rev e sonst Hüftendoproth und Neuimpl e Hüftendoproth	84.3x.19↔	Revision eines Amputationsstumpfes, Andere Lokalisation
81.53.99↔	Revision einer Hüftendoprothese, sonstige	84.3x.99↔	Revision eines Amputationsstumpfes, sonstige
81.55.00↔	Revision einer Knieprothese, n.n.bez.	84.66.00↔	Rev o Ersetz von künstl Diskproth, zervikal, n.n.bez.
81.55.10↔	Revision einer Knieprothese, ohne Wechsel	84.66.10↔	Ersetzen von künstlicher Diskusprothese, zervikal
81.55.11↔	Revision e Knieprothese und Wechsel e Patellaersatzes	84.66.20↔	Revision von künstlicher Diskusprothese, zervikal
81.55.12↔	Revision e Knieproth und Neuimpl e Knieendoprothese	84.66.99↔	Rev o Ersetz von künstl Diskproth, zervikal, sonstige
81.55.99↔	Revision einer Knieprothese, sonstige	84.67↔	Revision oder Ersetzen von künstlicher Diskusprothese, thorakal
81.59.00↔	Revision des Gelenkersatzes der unteren Extremitäten, nnbez	84.68.00↔	Rev o Ersetz von künstl Diskproth, lumbosakr, n.n.bez.
81.59.10↔	Revision d Gellers d unteren Extrem, ohne Wechsel	84.68.10↔	Ersetzen von künstlicher Diskusprothese, lumbosakral
81.59.11↔	Revision und Wechsel einer Sprunggelenkendoprothese	84.68.20↔	Revision von künstlicher Diskusprothese, lumbosakral
81.59.12↔	Revision und Wechsel einer Fusswurzelendoprothese	84.68.99↔	Rev o Ersetz von künstl Diskproth, lumbosakr, sonstige
81.59.13↔	Revision und Wechsel e Vorfussoder Zehenendoprothese	84.69.00↔	Revision oder Ersetzen von künstlicher Diskusprothese, n.n.bez.
81.59.99↔	Revision des Gelenkersatzes der unteren Extremitäten, sonst	84.69.10↔	Ersetzen von künstlicher Diskusprothese
81.90.00↔	Chondrozytentransplantation, n.n.bez.	84.69.20↔	Revision von künstlicher Diskusprothese
81.90.20↔	Autg matrixinduzierte Chondrozytx an Gel, offen chir	84.69.99↔	Revision o Ersetzen von künstlicher Diskusprothese, sonst
81.90.99↔	Chondrozytentransplantation, sonstige	84.91↔	Amputation, n.n.bez.
81.97.00↔	Revision einer Gelenkprothese a d ob Extremität, nnbez	86.25.00↔	Dermabrasion, n.n.bez.
81.97.10↔	Revision e Gelproth an d oberen Extrem, ohne Wechsel	86.25.10↔	Kleinflächige Dermabrasion
81.97.11↔	Revision und Wechsel e Totalprothese d Schultergelenks	86.25.20↔	Großflächige Dermabrasion
81.97.12↔	Revision und Wechsel einer Humeruskopfprothese	86.25.99↔	Dermabrasion, sonstige
81.97.13↔	Rev und Wechsel e Totalprothese d Ellenbogengelenks	86.4x.00↔	Radikale Exzision einer Hautläsion, n.n.bez.
81.97.14↔	Revision und Wechsel einer Radiuskopfprothese	86.4x.10↔	Radikale Exz e Hautläs a Kopf mit histgr Kontrolle
81.97.15↔	Revision und Wechsel einer Handgelenkendoprothese	86.4x.11↔	Radikale Exz e Hautläs d Halses mit histgr Kontrolle

86.4x.13↔	Rad Exz e Hautläs an Unterarm und Hand m histgr Kontr	86.65.40↔	Prm Hautrstz d zweischchtgs DrmsEpdrmsErstzmtrial
86.4x.17↔	Rd Exz e Hautläs an Leist u Gnrg u Gsäß m histgr Knt	86.65.99↔	Heterologe Hauttransplantation, sonstige
86.4x.18↔	Radikale Exz e Hautläs d unteren Extrem m histgr Kontr	86.66.00↔	Homologe Hauttransplantation, n.n.bez.
86.4x.19↔	Radikale Exz e Hautläs and Lok mit histgr Kontr	86.66.10↔	Kleinflächige homologe Hauttransplantation an den Kopf
86.4x.20↔	Rad Exz e Hautläs a Kopf m Tx o Transp von Haut	86.66.11↔	Kleinflächige homologe Hauttransplantation an den Hals
86.4x.21↔	Rad Exz e Hautläs d Halses m Tx o Transp von Haut	86.66.12↔	Kleinflächige homologe Hauttx an Schulter und Oberarm
86.4x.22↔	Rd Exz e Hautläs an Schl t Axll m Tx o Trnsp v Haut	86.66.13↔	Kleinflächige homologe Hauttransplantation an den Unterarm
86.4x.23↔	Rad Exz e Hautläs an Oba u Ellb m Tx o Transp von Haut	86.66.14↔	Kleinflächige homologe Hauttransplantation an die Hand
86.4x.24↔	Rad Exz e Hautläs d Unterarmes m Tx o Transp von Haut	86.66.15↔	Kleinflächige homologe Hauttx an Bruw und Rücken
86.4x.25↔	Rad Exz e Hautläs d Hand m Tx o Transp von Haut	86.66.16↔	Kleinflächige homologe Hauttransplantation an die Bauchregion
86.4x.26↔	Rd Exz e Hautläs an Brw u Rücken m Tx o Trnsp v Haut	86.66.17↔	Kleinflächige homologe Hauttx an d untere Extrem
86.4x.27↔	Rad Exz e Hautläs an d Bauchreg m Tx o Transp von Haut	86.66.19↔	Kleinflächige homologe Hauttx an And Lokalisation
86.4x.28↔	Rd Exz e Hautläs d Leist u Gnrg m Tx o Trnsp v Haut	86.66.20↔	Großflächige homologe Hauttransplantation an den Kopf
86.4x.29↔	Rad Exz e Hautläs and Lok m Tx o Transp von Haut	86.66.21↔	Großflächige homologe Hauttransplantation an den Hals
86.4x.2a↔	Rad Exz e Hautläs a Gesäß m Tx o Transp von Haut	86.66.22↔	Grofl homologe Hauttx an Schulter und Oberarm
86.4x.2b↔	Rad Exz e Hautläs d unt Extrem m Tx o Transp von Haut	86.66.23↔	Großflächige homologe Hauttransplantation an den Unterarm
86.4x.30↔	Mkrg Chr a Schnlschntt (Mhs' Mcrgprhc Srgry)	86.66.24↔	Großflächige homologe Hauttransplantation an die Hand
86.4x.31↔	Mkrg Chr a Prffnschntt (3DHstgie n Tübng Mthd)	86.66.25↔	Grofl homologe Hauttransplantation an Bruw und Rücken
86.4x.99↔	Radikale Exzision einer Hautläsion, sonstige	86.66.26↔	Großflächige homologe Hauttransplantation an die Bauchregion
86.60↔	Freies Hauttransplantat, n.n.bez.	86.66.27↔	Grofl homologe Hauttransplantation an d untere Extrem
86.61.00↔	Vollhauttransplantat an die Hand, n.n.bez.	86.66.29↔	Großfl homologe Hauttransplantation an andere Lokalisation
86.61.10↔	Kleinflächiges Vollhauttransplantat an die Hand	86.66.99↔	Homologe Hauttransplantation, sonstige
86.61.20↔	Großflächiges Vollhauttransplantat an die Hand	86.67.00↔	Haut-Regenerationsgraft, n.n.bez.
86.61.99↔	Vollhauttransplantat an die Hand, sonstige	86.67.10↔	Kleinfl temporäres HautRegenerationsgraft an D Kopf
86.62.00↔	Sonstiges Hauttransplantat an die Hand, n.n.bez.	86.67.11↔	Kleinflächiges temporäres Haut-Regenerationsgraft an den Hals
86.62.10↔	Kleinflächiges Spalthauttransplantat an die Hand	86.67.12↔	Kleinfl temporäres HautRegenergraft an Schult und Oba
86.62.20↔	Großflächiges Spalthauttransplantat an die Hand	86.67.13↔	Kleinfl temporäres HautRegenergraft an D Unterarm
86.62.99↔	Sonstiges Hauttransplantat an die Hand, sonstiges	86.67.14↔	Kleinflächiges temporäres Haut-Regenerationsgraft an die Hand
86.63.00↔	Vollhauttransplantat an andere Lokalisationen, n.n.bez.	86.67.15↔	Kleinfl temp HautRegenergraft an Bruw und Rücken
86.63.10↔	Kleinfl Vollhaut an D Kopf (auss Lip und Mund)	86.67.16↔	Kleinfl temporäres HautRegenergraft an d Bauchreg
86.63.11↔	Kleinflächiges Vollhauttransplantat an den Hals	86.67.17↔	Kleinfl temp HautRegenergraft an d untere Extrem
86.63.12↔	Kleinflächiges Vollhauttransplantat an Schulter und Oberarm	86.67.19↔	Kleinfl temporäres HautRegenerationsgraft an And Lok
86.63.13↔	Kleinflächiges Vollhauttransplantat an den Unterarm	86.67.20↔	Grofl temporäres HautRegenerationsgraft an D Kopf
86.63.15↔	Kleinfl Vollhauttransplantat an Bruw, Bauch und Rücken	86.67.21↔	Großflächiges temporäres Haut-Regenerationsgraft an den Hals
86.63.16↔	Kleinfl Vollhauttransplantat an d Leisten und Genreg	86.67.22↔	Grofl temporäres HautRegenergraft an Schulter und Oba
86.63.17↔	Kleinflächiges Vollhauttransplantat an das Gesäß	86.67.23↔	Großfl temporäres Haut-Regenerationsgraft an den Unterarm
86.63.18↔	Kleinfl Vollhauttransplantat an Os und Unterschenkel	86.67.24↔	Großflächiges temporäres Haut-Regenerationsgraft an die Hand
86.63.19↔	Kleinflächiges Vollhauttransplantat an andere Lokalisation	86.67.25↔	Grofl temporäres HautRegenergraft an Bruw und Rücken
86.63.1a↔	Kleinflächiges Vollhauttransplantat an den Fuß	86.67.26↔	Grofl temporäres HautRegenerationsgraft an d Bauchreg
86.63.20↔	Grofl Vollhaut an D Kopf (auss Lip und Mund)	86.67.27↔	Grofl temporäres HautRegenergraft an d untere Extrem
86.63.21↔	Großflächiges Vollhauttransplantat an den Hals	86.67.29↔	Grofl temporäres HautRegenerationsgraft an And Lok
86.63.22↔	Großflächiges Vollhauttransplantat an Schulter und Oberarm	86.67.30↔	Permanenter Hautersatz durch Epidermisersatzmaterial
86.63.23↔	Großflächiges Vollhauttransplantat an den Unterarm	86.67.31↔	Permanenter Hautersatz durch Dermisersatzmaterial
86.63.25↔	Grofl Vollhauttransplantat an Bruw, Bauch und Rücken	86.67.99↔	Haut-Regenerationsgraft, sonstige
86.63.26↔	Grofl Vollhauttransplantat an d Leisten und Genreg	86.69.00↔	Sonstige Hauttransplantation an andere Lokalisationen, n.n.bez.
86.63.27↔	Großflächiges Vollhauttransplantat an das Gesäß	86.69.10↔	Klfl Spalthauttx an D Kopf (auss Lip und Mund)
86.63.28↔	Grofl Vollhauttransplantat an Os und Unterschenkel	86.69.11↔	Kleinflächige Spalthauttransplantation an den Hals
86.63.29↔	Großflächiges Vollhauttransplantat an andere Lokalisation	86.69.12↔	Kleinflächige Spalthauttransplantation an Schulter und Oberarm
86.63.2a↔	Großflächiges Vollhauttransplantat an den Fuß	86.69.13↔	Kleinflächige Spalthauttransplantation an den Unterarm
86.63.99↔	Vollhauttransplantat an andere Lokalisation, sonstige	86.69.14↔	Kleinflächige Spalthauttransplantation an die Hand
86.65.00↔	Heterologe Hauttransplantation, n.n.bez.	86.69.15↔	Kleinfl Spalthauttransplantation an Brustwand und Rücken
86.65.10↔	Kleinflächige heterologe Hauttx an D Kopf	86.69.16↔	Kleinflächige Spalthauttransplantation an der Bauchregion
86.65.11↔	Kleinflächige heterologe Hauttransplantation an den Hals	86.69.17↔	Klfl Spalthauttransplantation an d Leisten und Genreg
86.65.12↔	Kleinflächige heterol Hauttx an Schulter und Oberarm	86.69.18↔	Klfl Spalthauttransplantation an Os und Unterschenkel
86.65.13↔	Kleinflächige heterologe Hauttransplantation an den Unterarm	86.69.19↔	Kleinflächige Spalthauttransplantation an andere Lokalisation
86.65.14↔	Kleinflächige heterologe Hauttransplantation an die Hand	86.69.1a↔	Kleinflächige Spalthauttransplantation an den Fuß
86.65.15↔	Kleinflächige heterologe Hauttx an Bruw und Rücken	86.69.20↔	Grofl Spalthauttx an D Kopf (auss Lip und Mund)
86.65.16↔	Kleinflächige heterologe Hauttransplantation an die Bauchregion	86.69.21↔	Großflächige Spalthauttransplantation an den Hals
86.65.17↔	Kleinflächige heterologe Hauttx an d untere Extrem	86.69.22↔	Großflächige Spalthauttransplantation an Schulter und Oberarm
86.65.19↔	Kleinflächige heterologe Hauttx an And Lokalisation	86.69.23↔	Großflächige Spalthauttransplantation an den Unterarm
86.65.20↔	Großflächige heterologe Hauttransplantation an den Kopf	86.69.24↔	Großflächige Spalthauttransplantation an die Hand
86.65.21↔	Großflächige heterologe Hauttransplantation an den Hals	86.69.25↔	Großfl Spalthauttransplantation an Brustwand und Rücken
86.65.22↔	Grofl heterologe Hauttx an Schulter und Oberarm	86.69.26↔	Großflächige Spalthauttransplantation an die Bauchregion
86.65.23↔	Großflächige heterologe Hauttransplantation an den Unterarm	86.69.27↔	Grofl Spalthauttransplantation an d Leist und Genreg
86.65.24↔	Großflächige heterologe Hauttransplantation an die Hand	86.69.28↔	Großflächige Spalthauttransplantation an das Gesäß
86.65.25↔	Grofl heterologe Hauttx an Bruw und Rücken	86.69.29↔	Großflächige Spalthauttransplantation an andere Lokalisation
86.65.26↔	Großflächige heterologe Hauttransplantation an Bauchregion	86.69.2a↔	Grofl Spalthauttransplantation an Os und Unterschenkel
86.65.27↔	Grofl heterologe Hauttx an d untere Extrem	86.69.2b↔	Großflächige Spalthauttransplantation an den Fuß
86.65.29↔	Grofl heterologe Hauttx an And Lokalisation	86.69.99↔	Sonstige Hauttransplantation an andere Lokalisationen, sonstige
86.65.30↔	Transplantation von Schweinehaut	86.70↔	Gestielte oder freie Lappen, n.n.bez.

86.71↔	Harauspräg und Vorbereiten von gestielt oder fr Lappen	86.74.56↔	Kleinflächige Z-Plastik an der Leisten- und Genitalregion
86.72↔	Verschiebung eines gestielten Lappens	86.74.57↔	Kleinflächige Z-Plastik am Gesäß
86.73.00↔	Anbr von gestieltem oder fr Lappen an d Hand, n.n.bez.	86.74.58↔	Kleinflächige Z-Plastik an Oberschenkel und Unterschenkel
86.73.10↔	Kleinflächige Dehnungsplastik an die Hand	86.74.59↔	Kleinflächige Z-Plastik, an andere Lokalisationen
86.73.11↔	Kleinflächige Verschiebe-Rotationsplastik an die Hand	86.74.5a↔	Kleinflächige Z-Plastik am Fuß
86.73.12↔	Kleinflächige Transpositionsplastik an die Hand	86.74.99↔	Anbr von gestielt oder fr Lappen an And Lok, sonstige
86.73.13↔	Kleinflächige Insellappenplastik an die Hand	86.75.00↔	Revision von gestieltem oder freiem Lappen, n.n.bez.
86.73.14↔	Kleinflächige Z-Plastik an die Hand	86.75.10↔	Revision von gestielt o fr Lp o fr Hauttx d Kopfes
86.73.20↔	Großflächige Dehnungsplastik an die Hand	86.75.11↔	Revision von gestielt o fr Lp o fr Hauttx d Halses
86.73.21↔	Großflächige Verschiebe-Rotationsplastik an die Hand	86.75.12↔	Rev von gestielt o fr Lp o fr Hauttx von Schult u Oba
86.73.22↔	Großflächige Dehnungsplastik an die Hand	86.75.13↔	Revision von gestielt o fr Lp o fr Hauttx d Unterarmes
86.73.23↔	Großflächige Insellappenplastik an die Hand	86.75.14↔	Revision von gestielt oder fr Lp oder fr Hauttx d Hand
86.73.24↔	Großflächige Z-Plastik an die Hand	86.75.15↔	Rev von gestielt o fr Lp o fr Hauttx d Bruw und Rücken
86.73.29↔	Sonstige lokale Lappenplastik an die Hand	86.75.16↔	Revision von gestielt o fr Lp o fr Hauttx d Bauchreg
86.73.30↔	Anbr von fr Lappen mit mikrovasikulärer Anast an d Hand	86.75.17↔	Rev von gestielt o fr Lp o fr Hauttx d unteren Extrem
86.73.40↔	Anbr von gestielt reg o gestielt Fernl an d Hand	86.75.19↔	Revision von gestielt o fr Lp o fr Hauttx and Lok
86.73.80↔	Komb plastische Eingriffe an Haut und Unterhaut der Hand	86.75.99↔	Revision von gestieltem oder freiem Lappen, sonstige
86.73.99↔	Anbr von gestielten oder fr Lappen an d Hand, sonstige	86.76.00↔	Anbr von gestielt o fr Lp an And Lok, GroFl, n.n.bez.
86.74.00↔	Anbr von gestielt oder fr Lappen an And Lok, n.n.bez.	86.76.10↔	Großflächige Dehnungsplastik am Kopf (außer Lippe und Mund)
86.74.10↔	Kleinflächige Dehnungsplastik am Kopf (außer Lippe und Mund)	86.76.11↔	Großflächige Dehnungsplastik am Hals
86.74.11↔	Kleinflächige Dehnungsplastik am Hals	86.76.12↔	Großflächige Dehnungsplastik an Schulter und Oberarm
86.74.12↔	Kleinflächige Dehnungsplastik an Schulter und Oberarm	86.76.13↔	Großflächige Dehnungsplastik am Unterarm
86.74.13↔	Kleinflächige Dehnungsplastik am Unterarm	86.76.14↔	Großflächige Dehnungsplastik an Brustwand und Rücken
86.74.14↔	Kleinflächige Dehnungsplastik an Brustwand und Rücken	86.76.15↔	Großflächige Dehnungsplastik an der Bauchregion
86.74.15↔	Kleinflächige Dehnungsplastik an der Bauchregion	86.76.16↔	Großflächige Dehnungsplastik an der Leisten- und Genitalregion
86.74.16↔	Kleinflächige Dehnungsplastik an der Leisten- und Genitalregion	86.76.17↔	Großflächige Dehnungsplastik am Gesäß
86.74.17↔	Kleinflächige Dehnungsplastik am Gesäß	86.76.19↔	Großflächige Dehnungsplastik, an andere Lokalisationen
86.74.18↔	Kleinfl Dehnungsplastik an Oberschenkel und Unterschenkel	86.76.1a↔	Grossfl Dehnungsplastik an Oberschenkel und Unterschenkel
86.74.19↔	Kleinflächige Dehnungsplastik, an andere Lokalisationen	86.76.1b↔	Großflächige Dehnungsplastik am Fuß
86.74.1a↔	Kleinflächige Dehnungsplastik am Fuß	86.76.20↔	Grofl VerschiebeRotationspl a Kopf (auss Lip u Mund)
86.74.20↔	Klfl VerschiebeRotationspl a Kopf (auss Lip und Mund)	86.76.21↔	Großflächige Verschiebe-Rotationsplastik am Hals
86.74.21↔	Kleinflächige Verschiebe-Rotationsplastik am Hals	86.76.22↔	Grossfl Verschiebe-Rotationsplastik an Schulter und Oberarm
86.74.22↔	Klfl VerschiebeRotationsplastik an Schulter und Oba	86.76.23↔	Großflächige Verschiebe-Rotationsplastik am Unterarm
86.74.23↔	Kleinflächige Verschiebe-Rotationsplastik am Unterarm	86.76.24↔	Grossfl Verschiebe-Rotationsplastik an Brustwand und Rücken
86.74.24↔	Kleinflächige Verschiebe-Rotationsplastik an der Hand	86.76.25↔	Großflächige Verschiebe-Rotationsplastik an der Bauchregion
86.74.25↔	Klfl VerschiebeRotationsplastik an Bruw und Rücken	86.76.26↔	Grofl VerschiebeRotationspl an d Leist und Genreg
86.74.26↔	Kleinflächige Verschiebe-Rotationsplastik an der Bauchregion	86.76.27↔	Großflächige Verschiebe-Rotationsplastik am Gesäß
86.74.27↔	Klfl VerschiebeRotationspl an d Leist und Genreg	86.76.28↔	Grofl VerschiebeRotationspl an Os und Unterschenkel
86.74.28↔	Kleinflächige Verschiebe-Rotationsplastik am Gesäß	86.76.29↔	Grossfl Verschiebe-Rotationsplastik an andere Lokalisation
86.74.29↔	Klfl VerschiebeRotationsplastik, an And Lok	86.76.2a↔	Großflächige Verschiebe-Rotationsplastik am Fuß
86.74.2a↔	Klfl VerschiebeRotationspl an Os und Unterschenkel	86.76.30↔	Grofl Transpositionsplastik a Kopf (auss Lip und Mund)
86.74.2b↔	Kleinflächige Verschiebe-Rotationsplastik am Fuß	86.76.31↔	Großflächige Transpositionsplastik am Hals
86.74.30↔	Klfl Transpositionsplastik a Kopf (auss Lip und Mund)	86.76.32↔	Großflächige Transpositionsplastik an Schulter und Oberarm
86.74.31↔	Kleinflächige Transpositionsplastik am Hals	86.76.33↔	Großflächige Transpositionsplastik am Unterarm
86.74.32↔	Kleinflächige Transpositionsplastik an Schulter und Oberarm	86.76.34↔	Großflächige Transpositionsplastik an Brustwand und Rücken
86.74.33↔	Kleinflächige Transpositionsplastik am Unterarm	86.76.35↔	Großflächige Transpositionsplastik an der Bauchregion
86.74.34↔	Kleinflächige Transpositionsplastik an Brustwand und Rücken	86.76.36↔	Grofl Transpositionsplastik an d Leisten und Genreg
86.74.35↔	Kleinflächige Transpositionsplastik an der Bauchregion	86.76.37↔	Großflächige Transpositionsplastik am Gesäß
86.74.36↔	Klfl Transpositionsplastik an d Leisten und Genreg	86.76.38↔	Grofl Transpositionsplastik an Os und Unterschenkel
86.74.37↔	Kleinflächige Transpositionsplastik am Gesäß	86.76.39↔	Großflächige Transpositionsplastik an andere Lokalisation
86.74.38↔	Klfl Transpositionsplastik an Os und Unterschenkel	86.76.3a↔	Großflächige Transpositionsplastik am Fuß
86.74.39↔	Kleinflächige Transpositionsplastik, an andere Lokalisationen	86.76.40↔	Grossfl Insellappenplastik am Kopf (außer Lippe und Mund)
86.74.3a↔	Kleinflächige Transpositionsplastik am Fuß	86.76.41↔	Großflächige Insellappenplastik am Hals
86.74.40↔	Kleinfl Insellappenplastik am Kopf (außer Lippe und Mund)	86.76.42↔	Großflächige Insellappenplastik an Schulter und Oberarm
86.74.41↔	Kleinflächige Insellappenplastik am Hals	86.76.43↔	Großflächige Insellappenplastik am Unterarm
86.74.42↔	Kleinflächige Insellappenplastik an Schulter und Oberarm	86.76.44↔	Großflächige Insellappenplastik an Brustwand und Rücken
86.74.43↔	Kleinflächige Insellappenplastik am Unterarm	86.76.45↔	Großflächige Insellappenplastik an der Bauchregion
86.74.44↔	Kleinflächige Insellappenplastik an Brustwand und Rücken	86.76.46↔	Grofl Insellappenplastik an d Leisten und Genreg
86.74.45↔	Kleinflächige Insellappenplastik an der Bauchregion	86.76.47↔	Großflächige Insellappenplastik am Gesäß
86.74.46↔	Kleinflächige Insellappl an d Leisten und Genreg	86.76.48↔	Grofl Insellappl an Oberschenkel und Unterschenkel
86.74.47↔	Kleinflächige Insellappenplastik am Gesäß	86.76.49↔	Großflächige Insellappenplastik, an andere Lokalisationen
86.74.48↔	Klfl Insellappl an Oberschenkel und Unterschenkel	86.76.4a↔	Großflächige Insellappenplastik am Fuß
86.74.49↔	Kleinflächige Insellappenplastik, an andere Lokalisationen	86.76.50↔	Großflächige Z-Plastik am Kopf (außer Lippe und Mund)
86.74.4a↔	Kleinflächige Insellappenplastik am Fuß	86.76.51↔	Großflächige Z-Plastik am Hals
86.74.50↔	Kleinflächige Z-Plastik am Kopf (außer Lippe und Mund)	86.76.52↔	Großflächige Z-Plastik an Schulter und Oberarm
86.74.51↔	Kleinflächige Z-Plastik am Hals	86.76.53↔	Großflächige Z-Plastik am Unterarm
86.74.52↔	Kleinflächige Z-Plastik an Schulter und Oberarm	86.76.54↔	Großflächige Z-Plastik an Brustwand und Rücken
86.74.53↔	Kleinflächige Z-Plastik am Unterarm	86.76.55↔	Großflächige Z-Plastik an der Bauchregion
86.74.54↔	Kleinflächige Z-Plastik an Brustwand und Rücken	86.76.56↔	Großflächige Z-Plastik an der Leisten- und Genitalregion
86.74.55↔	Kleinflächige Z-Plastik an der Bauchregion	86.76.57↔	Großflächige Z-Plastik am Gesäß

86.76.58↔	Großflächige Z-Plastik an Oberschenkel und Unterschenkel	86.88.12↔	Klfl Weichtd d kult Keratinozyten an Schult u Oba
86.76.59↔	Großflächige Z-Plastik an andere Lokalisationen	86.88.13↔	Klfl Weichteildeckung d kult Keratinozyten a Unterarm
86.76.5a↔	Großflächige Z-Plastik am Fuß	86.88.14↔	Klfl Weichteildeckung d kult Keratinozyten an d Hand
86.76.99↔	Anbr von gestielt o fr Lp an And Lok, GroFI, sonstige	86.88.15↔	Klfl Weichtd d kult Keratinozyten a Bruw u Rücken
86.77.00↔	Anbringen von sonstiger lokaler Lappenplastik, n.n.bez.	86.88.16↔	Klfl Weichtd d kult Keratinozyten an d Bauchreg
86.77.10↔	Sonstige lokale Lappenplastik am Kopf (außer Lippe und Mund)	86.88.17↔	Klfl Weichtd d kult Keratinozyten an d unt Extre
86.77.11↔	Sonstige lokale Lappenplastik am Hals	86.88.19↔	Klfl Weichteildeckung d kult Keratinozyten an and Lok
86.77.12↔	Sonstige lokale Lappenplastik an Schulter und Oberarm	86.88.20↔	Klfl temp Weichteildeckung d Komb mehr Verf a Kopf
86.77.13↔	Sonstige lokale Lappenplastik am Unterarm	86.88.21↔	Klfl temp Weichteildeckung d Komb mehr Verfahren a Ha
86.77.14↔	Sonstige lokale Lappenplastik an Brustwand und Rücken	86.88.22↔	Klfl temp Weichtd d Komb mehr Verf an Schult u Oba
86.77.15↔	Sonstige lokale Lappenplastik an der Bauchregion	86.88.23↔	Klfl temp Weichteildeckung d Komb mehr Verf a Unta
86.77.16↔	Sonstige lokale Lappenplastik an der Leisten- und Genitalregion	86.88.24↔	Klfl temp Weichteildeckung d Komb mehr Verf an d Hand
86.77.17↔	Sonstige lokale Lappenplastik am Gesäß	86.88.25↔	Klfl temp Weichtd d Komb mehr Verf an Bruw u Rücken
86.77.18↔	Sonst lokale Lappenplastik an Oberschenkel und Uschenkel	86.88.26↔	Klfl temp Weichtd d Komb mehr Verf an d Bauchreg
86.77.19↔	Sonstige lokale Lappenplastik, an andere Lokalisationen	86.88.27↔	Klfl temp Weichtd d Komb mehr Verf an d unt Extre
86.77.1a↔	Sonstige lokale Lappenplastik am Fuß	86.88.29↔	Klfl temp Weichteildeckung d Komb mehr Verf an and Lok
86.77.99↔	Anbringen von sonstiger lokaler Lappenplastik, sonstige	86.88.30↔	Grfl Weichtd d klt Krtznzytn an and Teil d Kpfs
86.78.00↔	Sonstige Lappenplastiken, n.n.bez.	86.88.31↔	Grofl Weichteildeckung d kult Keratinozyten a Ha
86.78.10↔	Anbr v fr Lp m mkrvsk Anst a Kpf (auss Lp u Mnd)	86.88.32↔	Grofl Weichtd d kult Keratinozyten an Schult u Oba
86.78.11↔	Anbr von fr Lappen mit mikrovasculärer Anast a Hals	86.88.33↔	Grofl Weichteildeckung d kult Keratinozyten a Unterarm
86.78.12↔	Anbr von fr Lp m mikrovascul Anast an Schulter und Oba	86.88.34↔	Grofl Weichteildeckung d kult Keratinozyten an d Hand
86.78.13↔	Anbr von fr Lp mit mikrovasculärer Anast a Unterarm	86.88.35↔	Grofl Weichtd d kult Keratinozyten an Bruw u Rücken
86.78.14↔	Anbr von fr Lp m mikrovascul Anast an Bruw und Rücken	86.88.36↔	Grofl Weichtd d kult Keratinozyten an d Bauchreg
86.78.15↔	Anbr von fr Lp mit mikrovasculärer Anast an Bauchreg	86.88.37↔	Grofl Weichtd d kult Keratinozyten an d unt Extre
86.78.16↔	Anbr von fr Lp m mikrovascul Anast an d Leist u Genreg	86.88.39↔	Grofl Weichteildeckung d kult Keratinozyten an and Lok
86.78.17↔	Anbr von fr Lappen mit mikrovasculärer Anast a Gesäß	86.88.40↔	Grfl tmp Weichtd d Kmb mhr Vrf an and Teil d Kpfs
86.78.18↔	Anbr von fr Lp m mikrovascul Anast an d unteren Extre	86.88.41↔	Grofl temp Weichteildeckung d Komb mehr Verfahren a Ha
86.78.19↔	Anbr von fr Lp mit mikrovasculärer Anast an And Lok	86.88.42↔	Grofl temp Weichtd d Komb mehr Verf an Schult u Oba
86.78.20↔	Anbr v gstielt rg Lp o gstielt Fml a Kpf (auss Lp u Mnd)	86.88.43↔	Grofl temp Weichteildeckung d Komb mehr Verf a Unta
86.78.21↔	Anbr von gestielt regionalem Lp o gestielt Fernl a Ha	86.88.44↔	Grofl temp Weichteildeckung d Komb mehr Verf an d Hand
86.78.22↔	Anbr v gstielt rg Lp o gstielt Fml an Schl u Ob	86.88.45↔	Grofl temp Weichtd d Komb mehr Verf an Bruw u Rücken
86.78.23↔	Anbr von gestielt reg Lp o gestielt Fernl a Unterarm	86.88.46↔	Grofl temp Weichtd d Komb mehr Verf an d Bauchreg
86.78.24↔	Anbr v gstielt rg Lp o gstielt Fml an Brw u Rückn	86.88.47↔	Grofl temp Weichtd d Komb mehr Verf an d unt Extre
86.78.25↔	Anbr v gstielt reg Lp o gestielt Fernl an d Bauchreg	86.88.49↔	Grofl temp Weichtd d Komb mehr Verf an and Lok
86.78.26↔	Anbr v gstielt rg Lp o gstielt Fml an d Leist u Gnrg	86.88.50↔	Anl o Wchs e Syst z Vkuumvrs, tief, an Kn u Gl d Extrm
86.78.27↔	Anbr von gestielt reg Lp o gestielt Fernl a Gesäß	86.88.51↔	Anl o Wchs e Syst z Vkuumvrs, tief, an Thr, Mdst u Strn
86.78.28↔	Anbr v gstielt rg Lp o gstielt Fml an d unt Extrm	86.88.52↔	Anl o Wechsel e Syst zur Vakuumversiegelung, a off Abd
86.78.29↔	Anbr von gestielt reg Lp o gestielt Fernl an And Lok	86.88.53↔	Anl o Wechsel e Syst zur Vakuumvers, endorektal
86.78.30↔	Kmb Plst Engr an Haut u Unth d Kpfs (auss Lp u Mnd)	86.88.59↔	Anl o Wchs e Syst z Vkuumvrs, an Haut u Unth o snst Lk
86.78.31↔	Komb plastische Eingr an Haut und Unterhaut d Halses	86.88.90↔	Sonstige temporäre Weichteildeckung am Kopf
86.78.32↔	Komb Plast Eingr an Haut u Unterhaut von Schult u Oba	86.88.91↔	Sonstige temporäre Weichteildeckung am Hals
86.78.33↔	Komb Plast Eingr an Haut und Unterhaut d Unterarmes	86.88.92↔	Sonstige temporäre Weichteildeckung an Schulter und Oberarm
86.78.34↔	Komb Plast Eingr an Haut u Unterhaut von Bruw u Rücken	86.88.93↔	Sonstige temporäre Weichteildeckung am Unterarm
86.78.35↔	Komb Plast Eingr an Haut und Unterhaut von Bauchreg	86.88.94↔	Sonstige temporäre Weichteildeckung an der Hand
86.78.36↔	Komb Plast Eingr an Haut u Unterhaut d Leist u Genreg	86.88.95↔	Sonst temporäre Weichteildeckung an Brustwand und Rücken
86.78.37↔	Komb plastische Eingr an Haut und Unterhaut d Gesäßes	86.88.96↔	Sonstige temporäre Weichteildeckung an der Bauchregion
86.78.38↔	Komb Plast Eingr an Haut u Unterhaut d unteren Extre	86.88.97↔	Sonstige temporäre Weichteildeckung an der unteren Extremität
86.78.39↔	Komb plastische Eingr an Haut und Unterhaut and Lok	86.88.99↔	Sonstige temporäre Weichteildeckung, sonstige
86.78.40↔	Anbr v sonst gestielt o fr Lp a Kopf (auss Lip u Mund)	86.89.00↔	Sonstige Plast Reko an Haut und Subkutan, n.n.bez.
86.78.41↔	Anbringen von sonstigem gestielten oder freien Lappen am Hals	86.89.10↔	Lappenstieldurchtrennung nach Hautplastik am Kopf
86.78.42↔	Anbr von sonstigem gestielt o fr Lp an Schult und Oba	86.89.11↔	Lappenstieldurchtrennung nach Hautplastik am Hals
86.78.43↔	Anbr von sonstigem gestielt oder fr Lappen a Unterarm	86.89.12↔	Lappenstieldurchtrennung n Hautplastik an Schulter u Axilla
86.78.44↔	Anbr von sonstigem gestielt o fr Lp an Bruw und Rücken	86.89.13↔	Lappenstidurcht nach Hautpl an Oberarm und Ellb
86.78.45↔	Anbr von sonstigem gestielt oder fr Lp an d Bauchreg	86.89.14↔	Lappenstieldurchtrennung nach Hautplastik am Unterarm
86.78.46↔	Anbr von sonst gestielt o fr Lp an d Leist und Genreg	86.89.15↔	Lappenstieldurchtrennung nach Hautplastik an der Hand
86.78.47↔	Anbringen von sonstm gestielten o freien Lappen am Gesäß	86.89.16↔	Lappenstidurcht nach Hautpl an Bruw, Bauch und Rücken
86.78.48↔	Anbr von sonst gestielt o fr Lp an d unteren Extre	86.89.17↔	Lappenstidurcht nach Hautpl an d Leisten und Genreg
86.78.49↔	Anbr von sonstigem gestielt oder fr Lappen an And Lok	86.89.18↔	Lappenstieldurchtrennung nach Hautplastik am Gesäß
86.78.99↔	Sonstige Lappenplastiken, sonstige	86.89.19↔	Lappenstidurcht nach Hautpl an and Lokalisation
86.84.00↔	Korrektur einer Narbenkontraktur oder Bride, n.n.bez.	86.89.1a↔	Lappenstidurcht nach Hautpl an Oberschenkel und Knie
86.84.10↔	Korrektur einer Narbenkontraktur oder Bride am Kopf	86.89.1b↔	Lappenstidurcht nach Hautpl an Unterschenkel und Fuß
86.84.13↔	Korrektur einer Narbenkontraktur oder Bride an Unterarm	86.89.80↔	Revision einer Hautplastik am Kopf
86.84.14↔	Korrektur einer Narbenkontraktur oder Bride an der Hand	86.89.84↔	Revision einer Hautplastik am Unterarm
86.84.17↔	Krr e Nrbnkntrkr o Brd an d Leist u Gnrg o a Gsäß	86.89.85↔	Revision einer Hautplastik an der Hand
86.84.18↔	Korr e Narbenkontraktur oder Bride an d unteren Extre	86.89.87↔	Revision e Hautpl an d Leisten und Genreg und a Gesäß
86.84.19↔	Korr e Narbenkontraktur oder Bride an and Lokalisation	86.89.88↔	Revision einer Hautplastik an der unteren Extremität
86.84.99↔	Korrektur einer Narbenkontraktur oder Bride, sonstige	86.89.89↔	Revision einer Hautplastik an anderer Lokalisation
86.88.00↔	Sonstige (temporäre) Weichteildeckung, n.n.bez.	86.89.99↔	Sonstige Plast Reko an Haut und Subkutan, sonstige
86.88.10↔	Klfl Weichteildeckung d kult Keratinozyten a Kopf	86.91↔	Exzision von Haut zur Transplantation
86.88.11↔	Klfl Weichteildeckung d kultivierte Keratinozyten a Ha		

Prozedur F13-4

86.59.20†↔ Seknaht von Haut und Subkutangewebe anderer Lokalisation

ADRG F14**Komplexe oder mehrfache Gefäßeingriffe außer große rekonstruktive Eingriffe mit komplizierenden Prozeduren oder Revision oder komplexer Diagnose oder Alter < 3 Jahre**

(Jede Prozedur in Tabelle F14-2 außer F14-3 oder mindestens zwei Prozeduren in Tabelle F14-4 oder Prozedur mit Zusatzkennzeichen B in Tabelle F14-5) und (Komplizierende Prozeduren oder Prozedur in Tabelle F14-6 oder Alter < 3 Jahre oder Hauptdiagnose in Tabelle F14-1)

DRG F14A**Komplexe oder mehrfache Gefäßeingriffe außer große rekonstruktive Eingriffe mit komplizierenden Prozeduren oder Revision oder komplexer Diagnose oder Alter < 3 Jahre, mit äußerst schweren CC**

PCCL > 3

DRG F14B**Komplexe oder mehrfache Gefäßeingriffe außer große rekonstruktive Eingriffe mit komplizierenden Prozeduren oder Revision oder komplexer Diagnose oder Alter < 3 Jahre, ohne äußerst schwere CC****Hauptdiagnose F14-1**

I70.23 Atheroskl ExtremitätArt: Becken-Bein-Typ, mit Ulzeration

I70.24 Atheroskl ExtremitätArt: Becken-Bein-Typ, mit Gangrän

Prozedur F14-2

00.55.00↔	Enstz v prph Gfstnt(s) m MdFreistzng, n.n.bz.	38.02.00↔	Inzision von anderen Gefässen an Kopf und Hals, n.n.bez.
00.55.11↔	Eins v prph Gfstnt m MdFreistzng,drug el übl Stnt>10cm	38.02.10↔	Inzision von extrakraniellen Arterien an Kopf und Hals
00.55.99↔	Einsetz von periph Gefstent(s) m MedFreisetzung, So	38.02.20↔	Inzision von extrakraniellen Venen an Kopf und Hals, n.n.bez.
00.63↔	Perkutanes Einsetzen von Stent(s) an A. carotis	38.02.21↔	Inzision der V. jugularis (externa) (interna)
00.64↔	Prkt Enstz v Stnt(s) an snst präzrbr (xtr) A	38.02.28↔	Inzision von sonstigen tiefen extrk Venen an Kopf und Ha
00.65.00↔	Prkt Enstz v snst(n) intrkr vsk Stnt(s), n.n.bz.	38.02.29↔	Inzision von extrakraniellen Venen an Kopf und Hals, sonstige
00.65.11↔	Prkt trnsmnlis Enstz v intrkr vsk Mkrstnts	38.02.99↔	Inzision von anderen Gefässen an Kopf und Hals, sonstige
00.65.99↔	Perkut Einsetz v sonst(n) intrkr vask Stent(s), So	38.03.00↔	Inzision von Gefässen der oberen Extremität, n.n.bez.
00.67.00↔	Perkutanes Einsetzen von zentralen Gefässstent(s), n.n.bez.	38.03.10↔	Inzision von Arterien der oberen Extremität, n.n.bez.
00.67.10↔	Perkutanes Einsetzen von Gefässstent(s) in die V. cava	38.03.11↔	Inzision der A. axillaris
00.67.20↔	Perkutanes Einsetzen von Gefässstent(s) in die V. porta	38.03.19↔	Inzision von sonstigen Arterien des Oberarms
00.67.99↔	Perkutanes Einsetzen von zentralen Gefässstent(s), sonstige	38.03.20↔	Inzision von Arterien des Unterarms
01.14.00↔	Offene Biopsie am Gehirn, n.n.bez.	38.03.21↔	Inzision von Arterien der Hand
01.14.10↔	Stereotaktische offene Biopsie am Gehirn	38.03.30↔	Inzision von Venen der oberen Extremität, n.n.bez.
01.14.99↔	Offene Biopsie am Gehirn, sonstige	38.03.31↔	Inzision der V. axillaris
01.21↔	Inzision und Drainage an den kranialen Sinus	38.03.38↔	Inzision von sonstigen tiefen Venen der oberen Extremität
02.13↔	Ligatur eines Gefässes der Hirnhäute	38.03.39↔	Inzision von Venen der oberen Extremität, sonstige
03.99.00↔	So Op an Rm und Strukturen d Spinalkanals, n.n.bez.	38.03.99↔	Inzision von Gefässen der oberen Extremität, sonstige
03.99.10↔	Op an intraspinalen Blgef (z.B. Ligat, Destr, Res)	38.06.00↔	Inzision von abdominalen Arterien, n.n.bez.
03.99.19↔	Sonstige Operationen an intraspinalen Blutgefässen	38.06.10↔	Inzision von viszeralen Arterien, n.n.bez.
03.99.20↔	Op a spin Liqsys, Anl e subkut Reserv a spin Liqsys	38.06.11↔	Inzision des Truncus coeliacus
03.99.21↔	Op a spin Lqsys,Rv sbkt Rsr, Kth o Medp z intrth u epd Inf	38.06.12↔	Inzision der A. gastrica
03.99.22↔	Op a spin Liqsys, Entf e subkut Reserv a spin Liqsys	38.06.13↔	Inzision der A. hepatica
03.99.29↔	Sonstige Operationen am spinalen Liquorsystem	38.06.14↔	Inzision der A. lienalis
03.99.30↔	Rv (h Erstz) d Elktrd(n) e epd Neurstm, Stbl, Enzlsys	38.06.15↔	Inzision der A. renalis
03.99.31↔	Rv (h Erstz) d Elktrd(n) e epd Neurstm, Stbl, Mhrlsys	38.06.16↔	Inzision der A. mesenterialis
03.99.32↔	Rv(h Erstz)d Elktrd(n)e epd Neurstm,Plttl,Enzlsys	38.06.17↔	Inzision der A. lumbalis
03.99.33↔	Rv (h Erstz) d Elktrd(n) e epd Neurstm, Plttl, Mhrlsys	38.06.18↔	Inzision der A. iliaca
03.99.40↔	Rev (oh Ersetz) e Kath zur intrath u epidularen Infus	38.06.19↔	Inzision von viszeralen Arterien, sonstige
03.99.41↔	Entf e Katheters zur intrathekalen und epid Infusion	38.06.99↔	Inzision von abdominalen Arterien, sonstige
03.99.99↔	So Op an Rm und Strukturen d Spinalkanals, So	38.07.00↔	Inzision von abdominalen Venen, n.n.bez.
31.79.00↔	Sonstige Plast Rekonstruktion an d Trachea, n.n.bez.	38.07.10↔	Inzision von tiefen abdominalen Venen, n.n.bez.
31.79.10↔	Erweiterungsplastik eines Tracheostoma	38.07.11↔	Inzision der V. cava inferior
31.79.11↔	Plastische Rekonstruktion (Tracheatransplantation)	38.07.12↔	Inzision der V. iliaca
31.79.12↔	Tracheopexie	38.07.19↔	Inzision von tiefen abdominalen Venen, sonstige
31.79.13↔	End-zu-End-Anastomose der Trachea (bei Ruptur)	38.07.99↔	Inzision von abdominalen Venen, sonstige
31.79.14↔	Cricotracheale Resektion	38.08.00↔	Inzision von Arterien der unteren Extremität, n.n.bez.
31.79.15↔	Sonstige (Plast) Reko an d Trachea b Trachealstenose	38.08.10↔	Inzision der A. femoralis (communis) (superficialis)
31.79.99↔	Sonstige plastische Rekonstruktion an der Trachea, sonstige	38.08.11↔	Inzision der A. profunda femoris
38.01↔	Inzision von intrakraniellen Gefässen	38.08.12↔	Inzision der A. poplitea

38.08.99↔	Inzision von Arterien der unteren Extremität, sonstige	38.65.99↔	Sonstige Exzision von thorakalen Gefässen, sonstige
38.10↔	Endarterektomie, Lokalisation n.n.bez.	38.66.00↔	Sonstige Exzision von abdominalen Arterien, n.n.bez.
38.11↔	Endarterektomie von intrakraniellen Gefässen	38.66.10↔	Sonstige Exzision von viszeralen Arterien, n.n.bez.
38.12↔	Endarterektomie von anderen Gefässen an Kopf und Hals	38.66.11↔	Sonstige Exzision des Truncus coeliacus
38.13↔	Endarterektomie von Gefässen der oberen Extremität	38.66.12↔	Sonstige Exzision der A. gastrica
38.16.00↔	Endarterektomie von abdominalen Arterien, n.n.bez.	38.66.13↔	Sonstige Exzision der A. hepatica
38.16.10↔	Endarterektomie von viszeralen Arterien, n.n.bez.	38.66.14↔	Sonstige Exzision der A. lienalis
38.16.11↔	Endarterektomie des Truncus coeliacus	38.66.15↔	Sonstige Exzision der A. renalis
38.16.12↔	Endarterektomie der A. gastrica	38.66.16↔	Sonstige Exzision der A. mesenterialis
38.16.13↔	Endarterektomie der A. hepatica	38.66.17↔	Sonstige Exzision der A. lumbalis
38.16.14↔	Endarterektomie der A. lienalis	38.66.18↔	Sonstige Exzision der A. iliaca
38.16.15↔	Endarterektomie der A. renalis	38.66.19↔	Sonstige Exzision viszeraler Arterien, sonstige
38.16.16↔	Endarterektomie der A. mesenterialis	38.66.99↔	Sonstige Exzision abdominaler Arterien, sonstige
38.16.17↔	Endarterektomie der A. lumbalis	38.67.00↔	Sonstige Exzision von abdominalen Venen, n.n.bez.
38.16.18↔	Endarterektomie der A. iliaca	38.67.10↔	Sonstige Exzision von tiefen abdominalen Venen, n.n.bez.
38.16.19↔	Endarterektomie von viszeralen Arterien, sonstige	38.67.11↔	Sonstige Exzision der V. cava inferior
38.16.99↔	Endarterektomie von abdominalen Arterien, sonstige	38.67.12↔	Sonstige Exzision der V. iliaca
38.18.00↔	Endarterektomie von Gefässen der unteren Extremität, n.n.bez.	38.67.19↔	Sonstige Exzision von tiefen abdominalen Venen, sonstige
38.18.10↔	Endarterektomie der A. femoralis (communis) (superficialis)	38.67.99↔	Sonstige Exzision von abdominalen Venen, sonstige
38.18.11↔	Endarterektomie der A. profunda femoris	38.68.00↔	Sonstige Exzision von Arterien der unteren Extremität, n.n.bez.
38.18.12↔	Endarterektomie der A. poplitea	38.68.10↔	Sonstige Exzision von Arterien des Oberschenkels
38.18.99↔	Endarterektomie von Gefässen der unteren Extremität, sonstige	38.68.20↔	Sonstige Exzision von Arterien des Unterschenkels und des Fußes
38.21↔	Biopsie eines Blutgefässes	38.68.99↔	Sonstige Exzision von Arterien der unteren Extremität, sonstige
38.32.00↔	Resektion von and Gef a Kopf und Ha m Anast, n.n.bez.	38.7x.00↔	Unterbrechung der Vena cava, n.n.bez.
38.32.10↔	Resektion von extr Aa an Kopf und Hals mit Anast	38.7x.10↔	Unterbrechung des V. cava chirurgisch, n.n.bez.
38.32.20↔	Res von extrk Venen an Kopf und Ha m Anast, n.n.bez.	38.7x.11↔	Einsetzen e Antiembolie-Schirmes in die V. cava, chirurgisch
38.32.21↔	Resektion der V. jugularis mit Anastomose	38.7x.12↔	Entfernung e AntiembolieSchirmes in d V. cava, chir
38.32.22↔	Res von oberfl extrk Venen an Kopf und Ha m Anast	38.7x.13↔	Ligatur oder Plicatur der V. cava, chirurgische
38.32.99↔	Resektion von and Gef an Kopf und Ha m Anast, sonstige	38.7x.19↔	Chirurgische Unterbrechung des V. cava, chirurgisch, sonstige
38.33.00↔	Resektion von Gef d oberen Extrem (m Anast), n.n.bez.	38.7x.20↔	Unterbrechung d V. cava, Perk transluminal, n.n.bez.
38.33.10↔	Resektion von Aa d oberen Extrem mit Anast, n.n.bez.	38.7x.21↔	Implantation e V. cava Filters, perkutan transluminal
38.33.11↔	Resektion von Arterien des Oberarmes mit Anastomose	38.7x.22↔	Entfernung eines V. cava Filters, perkutan transluminal
38.33.12↔	Resektion der A. ulnaris mit Anastomose	38.7x.23↔	Ligatur oder Plikatur der V. cava, perkutan transluminal
38.33.13↔	Resektion von sonst Arterien des Unterarmes mit Anastomose	38.7x.29↔	Intrvntionnl Untbr d V. Cv, Prk trnsmnl, S
38.33.14↔	Resektion von Arterien der Hand mit Anastomose	38.7x.99↔	Unterbrechung der Vena cava, sonstige
38.33.20↔	Resektion von Venen d oberen Extrem m Anast, n.n.bez.	38.81↔	Sonstiger chirurgischer Verschluss von intrakraniellen Gefässen
38.33.21↔	Resektion der V. axillaris mit Anastomose	38.82.00↔	So chir Verschluss von Gef a Kopf und Ha, n.n.bez.
38.33.22↔	Res von sonstigen tiefen Venen d ob Extrem m Anast	38.82.10↔	Sonstiger chir Verschluss von extrk Aa an Kopf und Ha
38.33.23↔	Resektion von oberfl Venen d ob Extrem m Anast	38.82.20↔	So chir Verschl v extrk Venen an Kopf u Ha, n.n.bez.
38.33.99↔	Resektion von Gef d oberen Extrem (m Anast), sonstige	38.82.21↔	Sonstiger chirurgischer Verschluss der V. jugularis
38.42↔	Resektion von anderen Blutgefässen an Kopf und Hals	38.82.22↔	So chir Verschl v sonst tief extrk Venen an Kopf u Ha
38.43.00↔	Resektion von Blgef d oberen Extrem mit Ers, n.n.bez.	38.82.29↔	So chir Verschluss von extrk Venen an Kopf und Ha, So
38.43.10↔	Resektion von Arterien der oberen Extremität mit Ersatz	38.82.99↔	So chir Verschluss von Gef a Kopf und Ha, sonstige
38.43.11↔	Resektion der A. axillaris mit Ersatz	38.83.00↔	So chir Verschluss von Gef d ob Extrem, n.n.bez.
38.43.20↔	Resektion von Venen der oberen Extremität mit Ersatz, n.n.bez.	38.83.10↔	Sonstiger chir Verschluss von Aa d ob Extrem, n.n.bez.
38.43.21↔	Resektion der V. axillaris mit Ersatz	38.83.11↔	Sonstiger chirurgischer Verschluss von Arterien der Hand
38.43.28↔	Resektion von sonstigen tiefen Venen d ob Extrem m Ers	38.83.19↔	Sonstiger chir Verschluss von sonstigen Aa d ob Extrem
38.43.29↔	Resektion von Venen der oberen Extremität mit Ersatz, sonstige	38.83.20↔	So chir Verschluss von Venen d ob Extrem, n.n.bez.
38.43.99↔	Resektion von Blgef d oberen Extrem mit Ers, sonstige	38.83.21↔	Sonstiger chir Verschluss von tiefen Venen d ob Extrem
38.51↔	Ligatur und Stripping von intrakraniellen Varizen	38.83.29↔	So chir Verschluss von Venen d ob Extrem, sonstige
38.61↔	Sonstige Exzision von intrakraniellen Gefässen	38.83.99↔	So chir Verschluss von Gef d ob Extrem, sonstige
38.62↔	Sonstige Exzision von Gefässen an Kopf und Hals	38.84.00↔	Sonstiger chirurgischer Verschluss der Aorta, n.n.bez.
38.63.00↔	Sonstige Exzision von Gefässen der oberen Extremität, n.n.bez.	38.84.10↔	Sonstiger chirurgischer Verschluss der thorakalen Aorta
38.63.10↔	Sonstige Exzision von Arterien der oberen Extremität, n.n.bez.	38.84.20↔	Sonstiger chirurgischer Verschluss der Aorta abdominalis
38.63.11↔	Sonstige Exzision von Arterien der Hand	38.84.99↔	Sonstiger chirurgischer Verschluss der Aorta, sonstige
38.63.19↔	Sonstige Exzision von Arterien der oberen Extremität, sonstige	38.85.00↔	So chir Verschluss von and thorakalen Gef, n.n.bez.
38.63.20↔	Sonstige Exzision von Venen der oberen Extremität, n.n.bez.	38.85.10↔	So chir Verschluss von and thorakalen Aa, n.n.bez.
38.63.21↔	Sonstige Exzision von tiefen Venen der oberen Extremität	38.85.11↔	Sonstiger chirurgischer Verschluss der A. subclavia
38.63.29↔	Sonstige Exzision von Venen der oberen Extremität, sonstige	38.85.12↔	Sonstiger chirurgischer Verschluss der A. pulmonalis
38.63.99↔	Sonstige Exzision von Gefässen der oberen Extremität, sonstige	38.85.13↔	Sonstr chirurgischer Verschluss des Truncus brachiocephalicus
38.64.00↔	Sonstige Exzision der Aorta, n.n.bez.	38.85.19↔	So chir Verschluss von and thorakalen Aa, sonstige
38.64.10↔	Sonstige Exzision der thorakalen Aorta	38.85.20↔	So chir Verschluss von thorakalen Venen, n.n.bez.
38.64.20↔	Sonstige Exzision der Aorta abdominalis	38.85.21↔	Sonstiger chirurgischer Verschluss der V. cava superior
38.64.99↔	Sonstige Exzision der Aorta, sonstige	38.85.22↔	Sonstiger chirurgischer Verschluss der V. pulmonalis
38.65.00↔	Sonstige Exzision von thorakalen Gefässen, n.n.bez.	38.85.23↔	Sonstiger chirurgischer Verschluss der V. subclavia
38.65.10↔	Sonstige Exzision von thorakalen Arterien	38.85.28↔	So chir Verschluss von sonst tiefen thorakalen Venen
38.65.20↔	Sonstige Exzision von thorakalen Venen, n.n.bez.	38.85.29↔	So chir Verschluss von thorakalen Venen, sonstige
38.65.21↔	Sonstige Exzision der V. cava superior	38.85.99↔	So chir Verschluss von and thorakalen Gef, sonstige
38.65.22↔	Sonstige Exzision von sonstigen tiefen thorakalen Venen	38.86.00↔	Sonstiger chir Verschluss von abd Aa, n.n.bez.
38.65.29↔	Sonstige Exzision von thorakalen Venen, sonstige	38.86.10↔	Sonstiger chir Verschluss von viszeralen Aa, n.n.bez.

38.86.11↔	Sonstiger chirurgischer Verschluss des Truncus coeliacus	39.49.99↔	Sonstige Revision nach vaskulärem Eingriff, sonstige
38.86.12↔	Sonstiger chirurgischer Verschluss der A. gastrica	39.50.00↔	Angiopl o Athrkt an snst(n) NHzkrgrf(n), n.n.bez.
38.86.13↔	Sonstiger chirurgischer Verschluss der A. hepatica	39.50.10↔	Angiopl o Athrkt an snst(n) NHzkrgrf(n) m Blln, n.n.bez.
38.86.14↔	Sonstiger chirurgischer Verschluss der A. lienalis	39.50.11↔	Angiopl o Athrkt an snst(n) NHzkrgrf(n) m Entf Blln
38.86.15↔	Sonstiger chirurgischer Verschluss der A. renalis	39.50.12↔	Angiopl o Athrkt an snst(n) NHzkrgrf(n) m cftng Blln
38.86.16↔	Sonstiger chirurgischer Verschluss der A. mesenterialis	39.50.13↔	Angiopl o Athrkt an snst(n) NHzkrgrf(n) m KryplstieBlln
38.86.17↔	Sonstiger chirurgischer Verschluss der A. iliaca	39.50.14↔	Angiopl o Athrkt an snst(n)NHzkrgrf(n)m Drg elting Blln
38.86.19↔	Sonstiger chir Verschluss von viszeralen Aa, sonstige	39.50.19↔	Angiopl o Athrkt an snst(n) NHzkrgrf(n) m S Blln
38.86.99↔	Sonstiger chir Verschluss von abd Aa, sonstige	39.50.20↔	Angiopl Blade Laserangpl an sonst(n) NiHerzkrgef(en)
38.87.00↔	Sonstiger chir Verschluss von abd Venen, n.n.bez.	39.50.21↔	Angiopl Thrombektomie an sonstigem(n) NiHerzkrgef(en)
38.87.10↔	So chir Verschluss von tiefen abd Venen, n.n.bez.	39.50.99↔	Angiopl o Athrkt an sonst(n) NiHerzkrgef(en), So
38.87.11↔	Sonstiger chirurgischer Verschluss der V. cava inferior	39.51.00↔	Aneurysma-Clipping, n.n.bez.
38.87.12↔	So chir Verschl d V. iliaca communis u V. iliaca int	39.51.11↔	Aneurysma-Clipping intrakraniell
38.87.19↔	So chir Verschluss von tiefen abd Venen, sonstige	39.51.99↔	Aneurysma-Clipping, sonstige
38.87.99↔	Sonstiger chir Verschluss von abd Venen, sonstige	39.52.00↔	Sonstige Korrektur eines Aneurysmas, n.n.bez.
38.88↔	Sonstiger chir Verschluss von Aa d unteren Extremität	39.52.10↔	So Korr e Aneur von Blutgefäßen an Kopf u Ha, n.n.bez.
39.0x.00↔	Shunt einer systemischen zur Pulmonalarterie, n.n.bez.	39.52.11↔	Sonstige Korrektur e Aneur von intrakr Blutgefäßen
39.0x.10↔	Anast zwischen A. subcl u A. pulmon (BlalockTaussig)	39.52.19↔	So Korr e Aneur von Blutgefäßen an Kopf und Ha, So
39.0x.11↔	Anast zw Aort u A. pulmon dextra (WaterstonCooley)	39.52.20↔	Sonstige Korrektur eines Aneurysmas der Aorta, n.n.bez.
39.0x.12↔	Anst zw Art dscndns u A. plmn snstr (PttsSmth)	39.52.21↔	S offn Chr Krr Aneur d Art ascndns,d Artngbns u d thr Art
39.0x.13↔	Anast zwischen A. pulmon sinistra und A. pulmon dextra	39.52.22↔	Sonstige offen Chir Korrektur eines Aneur der Aort abd
39.0x.20↔	Prothesenshunt zwischen A. pulmonalis und Aorta, zentral	39.52.29↔	Sonstige Korrektur eines Aneurysmas der Aorta, sonstige
39.0x.21↔	Prothesenshunt zwischen A. pulmonalis und Aorta, peripher	39.52.99↔	Sonstige Korrektur eines Aneurysmas, sonstige
39.0x.23↔	Pulmonalarteriellies Banding	39.53↔	Verschluss einer arteriovenösen Fistel
39.0x.24↔	Shunt e systemischen z Pulmonart, DamusKayStanselOp	39.54.00↔	Re-entry Operation, n.n.bez.
39.0x.99↔	Shunt einer systemischen zur Pulmonalarterie, sonstige	39.54.10↔	Re-entry Operation, thorakale Aorta
39.1↔	Intra-abdominaler venöser Shunt	39.54.20↔	Re-entry Operation, Aorta abdominalis
39.27.00↔	Arteriovenöser Shunt für Hämodialyse, n.n.bez.	39.54.99↔	Re-entry Operation, sonstige
39.27.10↔	AV-Fistel für Hämodialyse	39.55↔	Reimplantation eines abtierenden Nierengefäßes
39.27.11↔	AVFistel mit allogenen oder allopl Material f Händi	39.56.00↔	Plast Rekonstruktion e Blgef m GewPatch, n.n.bez.
39.27.99↔	Arteriovenöser Shunt für Hämodialyse, sonstige	39.56.10↔	Plast Reko von Gef an Kopf u Ha m GewPatch, n.n.bez.
39.31.00↔	Naht einer Arterie, n.n.bez.	39.56.11↔	Plastische Rekonstruktion von intrakr Gef m GewPatch
39.31.10↔	Naht einer Arterie an Kopf und Hals, n.n.bez.	39.56.12↔	Plastische Rekonstruktion der V. jugularis mit Gewebe-Patch
39.31.11↔	Naht einer intrakraniellen Arterie	39.56.19↔	Plast Reko von Gef an Kopf und Ha m GewPatch, So
39.31.19↔	Naht einer Arterie an Kopf und Hals, sonstige	39.56.20↔	Plast Reko von Gef d ob Extrem m GewPatch, n.n.bez.
39.31.20↔	Naht einer Arterie des Oberarms, n.n.bez.	39.56.21↔	Plast Rekonstruktion von Aa d ob Extrem m GewPatch
39.31.21↔	Naht der A. axillaris	39.56.22↔	Plst Rk d V. sbcl, V. axll u V. brchiocphlc m GwPtch
39.31.22↔	Naht der A. brachialis	39.56.23↔	Plast Reko v sonst tief Venen d ob Extrem m GewPatch
39.31.29↔	Naht einer Arterie des Oberarms, sonstige	39.56.29↔	Plast Reko von Gef d ob Extrem m GewPatch, sonstige
39.31.30↔	Naht einer Arterie des Unterarms	39.56.30↔	Plast Reko von thorakalen Gef m GewPatch, n.n.bez.
39.31.40↔	Naht einer Arterie der Hand	39.56.31↔	Plastische Rekonstruktion der thorak Aorta mit Gewebe-Patch
39.31.50↔	Naht einer Arterie der unteren Extremität	39.56.32↔	Plastische Rekonstruktion der V. pulmonalis mit Gewebe-Patch
39.31.60↔	Naht der Aorta, n.n.bez.	39.56.33↔	Plastische Rekonstruktion der V. cava sup mit Gewebe-Patch
39.31.61↔	Naht der thorakalen Aorta	39.56.39↔	Plast Reko von thorakalen Gef m GewPatch, sonstige
39.31.62↔	Naht der abdominalen Aorta	39.56.40↔	Plastische Rekonstruktion abd Aa m GewPatch, n.n.bez.
39.31.69↔	Naht der Aorta, sonstige	39.56.41↔	Plastische Rekonstruktion der abdom Aorta mit Gewebe-Patch
39.31.70↔	Naht von sonstigen thorakalen Arterien, n.n.bez.	39.56.42↔	Plast Rekonstruktion des Truncus coeliacus mit Gewebe-Patch
39.31.71↔	Naht der A. pulmonalis	39.56.43↔	Plastische Rekonstruktion der A. gastrica mit Gewebe-Patch
39.31.72↔	Naht des Truncus brachiocephalicus	39.56.44↔	Plastische Rekonstruktion der A. hepatica mit Gewebe-Patch
39.31.73↔	Naht der A. subclavia	39.56.45↔	Plastische Rekonstruktion der A. lienalis mit Gewebe-Patch
39.31.79↔	Naht von thorakalen Arterien, sonstige	39.56.46↔	Plastische Rekonstruktion der A. renalis mit Gewebe-Patch
39.31.80↔	Naht von abdominalen Arterien, n.n.bez.	39.56.47↔	Plast Rekonstruktion der A. mesenterica mit Gewebe-Patch
39.31.81↔	Naht des Truncus coeliacus	39.56.48↔	Plastische Rekonstruktion der A. iliaca mit Gewebe-Patch
39.31.82↔	Naht der A. gastrica	39.56.49↔	Plastische Rekonstruktion abd Aa m GewPatch, sonstige
39.31.83↔	Naht der A. hepatica	39.56.50↔	Plast Rekonstruktion abd Venen m GewPatch, n.n.bez.
39.31.84↔	Naht der A. lienalis	39.56.51↔	Plast Rekonstruktion der V. cava inferior mit Gewebe-Patch
39.31.85↔	Naht der A. renalis	39.56.52↔	Plastische Rekonstruktion der V. iliaca mit Gewebe-Patch
39.31.86↔	Naht der A. mesenterialis	39.56.59↔	Plast Rekonstruktion abd Venen m GewPatch, sonstige
39.31.87↔	Naht der A. lumbalis	39.56.60↔	Plast Reko von Gef d unt Extrem m GewPatch, n.n.bez.
39.31.88↔	Naht der A. iliaca	39.56.61↔	Plast Reko von Aa d unteren Extrem m GewPatch
39.31.89↔	Naht von abdominalen Arterien, sonstige	39.56.62↔	Plast Reko d V. fem und V.poplitea m GewPatch
39.31.99↔	Naht einer Arterie, sonstige	39.56.63↔	Plast Reko v sonst tief Venen d unt Extrem m GewPatch
39.41↔	Stillung einer Blutung nach vaskulärem Eingriff	39.56.64↔	Plast Reko v oberfl Venen d Oberschenkels m GewPatch
39.42↔	Revision eines arteriovenösen Shunts zur Hämodialyse	39.56.69↔	Plast Reko von Gef d unteren Extrem m GewPatch, So
39.49.00↔	Sonstige Revision nach vaskulärem Eingriff, n.n.bez.	39.56.99↔	Plast Rekonstruktion e Blgef m GewPatch, sonstige
39.49.10↔	Revision einer Gefäßanastomose	39.57.00↔	Plast Reko m synthetischem Patch Graft, n.n.bez.
39.49.20↔	Revision eines vaskulären Implantates	39.57.10↔	Plst Rk v Gf an Kpf u H m synth Ptch Gft, n.n.bez.
39.49.21↔	Wechsel eines vaskulären Implantates	39.57.11↔	Plast Reko von intrakr Gef m synthetischem Patch Graft
39.49.22↔	Entfernung eines vaskulären Implantates	39.57.12↔	Plast Reko v extrk Aa an Kopf u Ha m synth Patch Graft
39.49.30↔	Ersatz eines kardialen Conduit	39.57.13↔	Plast Reko d V. jugularis m synthetischem Patch Graft

39.57.19↔	Plast Reko v Gef an Kopf u Ha m synth Patch Graft, So	39.59.65↔	Sonstige plastische Rekonstruktion der A. lienalis
39.57.20↔	Plst Rk v Gf d ob Extrm m synth Ptch Grft, n.n.bz.	39.59.66↔	Sonstige plastische Rekonstruktion der A. renalis
39.57.21↔	Plast Reko von Aa d ob Extrm m synth Patch Graft	39.59.67↔	Sonstige plastische Rekonstruktion der A. mesenterica
39.57.22↔	Plst Rk d V. sbcl,V. axll u V. brchiophlc m synth Ptch Grft	39.59.68↔	Sonstige plastische Rekonstruktion der A. iliaca
39.57.23↔	Plst Rk v snst tief Vv d ob Extrm m synth Ptch Grft	39.59.69↔	Sonstige Plast Rekonstruktion von abd Aa, sonstige
39.57.29↔	Plast Reko von Gef d ob Extrm m synth Patch Graft, So	39.59.70↔	Sonstige Plast Rekonstruktion von abd Venen, n.n.bez.
39.57.30↔	Plast Reko von thor Gef m synth Patch Graft, n.n.bez.	39.59.71↔	Sonstige plastische Rekonstruktion der V. cava inferior
39.57.31↔	Plast Reko d thorakalen Aort m synth Patch Graft	39.59.72↔	Sonstige plastische Rekonstruktion der V. iliaca
39.57.32↔	Plast Reko d V. pulmon m synthetischem Patch Graft	39.59.79↔	Sonstige Plast Rekonstruktion von abd Venen, sonstige
39.57.33↔	Plast Reko d V. cava superior m synth Patch Graft	39.59.80↔	Sonstige Plast Reko von Gef d unteren Extrem, n.n.bez.
39.57.39↔	Plast Reko von thorakalen Gef m synth Patch Graft, So	39.59.81↔	Sonstige Plast Rekonstruktion von Aa d unteren Extrem
39.57.40↔	Plast Reko abd Aa m synth Patch Graft, n.n.bez.	39.59.82↔	Sonstige plastische Rekonstruktion der V. femoralis
39.57.41↔	Plast Reko d abd Aort m synthetischem Patch Graft	39.59.83↔	Sonstige plastische Rekonstruktion der V. poplitea
39.57.42↔	Plast Reko d Truncus coeliacus m synth Patch Graft	39.59.88↔	So Plast Reko von sonst tiefen Venen d unteren Extrem
39.57.43↔	Plast Reko d A. gastrica m synthetischem Patch Graft	39.59.89↔	Sonstige Plast Reko von Gef d unteren Extrem, sonstige
39.57.44↔	Plast Reko d A. hepatica m synthetischem Patch Graft	39.59.90↔	Sonstige Plast Reko e Gefässes, Venenklappenplastik
39.57.45↔	Plast Reko d A. lienalis m synthetischem Patch Graft	39.59.99↔	Sonstige plastische Rekonstruktion eines Gefässes, sonstige
39.57.46↔	Plast Reko d A. renalis m synthetischem Patch Graft	39.75.00↔	Perktransluminale Gefintervention, So Gef, n.n.bez.
39.57.47↔	Plast Reko d A. mesenterica m synth Patch Graft	39.75.01↔	Perktr Gefint,Frmdkntf m Brgkthtr,Körbchnkthtr,etc.
39.57.48↔	Plast Reko d A. iliaca m synthetischem Patch Graft	39.75.10↔	Perktr Gefint,S Gf,Kthtrsystem z Rknlstion v Tüvrslchlüssn
39.57.49↔	Plast Reko abd Aa m synthetischem Patch Graft, So	39.75.11↔	Prktrnslm Gfntvrntion, S Gf, Rttionsthrmkt
39.57.50↔	Plast Reko abd Venen m synth Patch Graft, n.n.bez.	39.75.12↔	Perktransluminale Gefintervention, So Gef, Laserangpl
39.57.51↔	Plast Reko d V. cava inferior m synth Patch Graft	39.75.13↔	Perktr Gefint,S Gf,AntEmbleSyst(prph o vscl Gf)
39.57.52↔	Plast Reko d V. iliaca m synthetischem Patch Graft	39.75.14↔	Perktransluminale Gefintervention, So Gef, Atherekt
39.57.59↔	Plast Reko abd Venen m synthetischem Patch Graft, So	39.75.15↔	Perktranslum Gefintervention, So Gef, sel Thrombol
39.57.60↔	Plst Rk v Gf d unt Extrm m synth Ptch Grft, n.n.bz.	39.75.99↔	Perktransluminale Gefintervention, So Gef, So
39.57.61↔	Plast Reko von Aa d unteren Extrem m synth Patch Graft	39.76.00↔	Prkt trnslm endvsk Intrvntion an präzbr (xtkr Gf ,nmbz)
39.57.62↔	Plast Reko d V. fem und V.poplitea m synth Patch Graft	39.76.10↔	Prkt Bllngiopsie an präzbr(n) (xtkr(n)) Gf(n)
39.57.63↔	Plst Rk v snst tief Vv d unt Extrm m synth Ptch Grft	39.76.20↔	Prkt Bldangiopsie an präzbr(n) (xtkr(n)) Gf(n)
39.57.64↔	Plst Rk v obrfl Vv d Obschnkls m synth Ptch Grft	39.76.30↔	Prkt Lsmgiopsie an präzbr(n) (xtkr(n)) Gf(n)
39.57.69↔	Plast Reko v Gef d unt Extrem m synth Patch Graft, So	39.76.40↔	Perkut Atherekt an präzerebr(en) (extkr(en)) Gef(en)
39.57.99↔	Plast Reko m synthetischem Patch Graft, sonstige	39.76.50↔	Perkut sel Thrombol an extkr Gef d Kopfes und Halses
39.58↔	Plast Rekonstruktion e Blgef m Patch Graft n.n.bez.	39.76.60↔	Prkt Thrmbkt an präzbr(n) (xtkr(n)) Gf(n), n.n.bez.
39.59.00↔	Sonstige plastische Rekonstruktion eines Gefässes, n.n.bez.	39.76.61↔	Prkt Rttionsthrmkt an präzbr(n) (xtkr(n)) Gf(n)
39.59.10↔	Transposition von Arterien, n.n.bez.	39.76.62↔	Perkutane stentgestützte Thrombektomie an extkr Gef
39.59.11↔	Transposition der extrakraniellen A. vertebralis	39.76.69↔	Prkt Thrmbkt an präzbr(n) (xtkr(n)) Gf(n), S.
39.59.12↔	Transposition von sonstigen extkr Aa an Kopf und Hals	39.76.70↔	Prkt endvsk Frmdkörperntfng aus extkr Gf d Kpfs u Hlss
39.59.13↔	Transposition von Arterien der oberen Extremität	39.76.99↔	Prkt trnslm endvsk Intrvntion an präzbr (xtkr Gf ,S)
39.59.14↔	Transposition von thorakalen Arterien	39.77.00↔	Prkt trnslm u endvsk Intrvntion an intrkr(n)Gf(n),nmbz
39.59.15↔	Transposition der A. gastrica, A. hepatica und A. lienalis	39.77.10↔	Perkutane Ballonangioplastie an intrkr(n) Gef(en)
39.59.16↔	Transposition der A. renalis	39.77.20↔	Perkutane Bladeangioplastie an intrkr(n) Gef(en)
39.59.17↔	Transposition der A. mesenterica	39.77.30↔	Perkutane Laserangioplastie an intrkr(n) Gef(en)
39.59.18↔	Transposition sonstiger viszeraler Arterien	39.77.40↔	Perkutane Atherektomie an intrakraniell(m) Gefäss(en)
39.59.19↔	Transposition der A. iliaca	39.77.50↔	Perkutane selektive Thrombolysse von intrkr(n) Gef(en)
39.59.20↔	Transposition von sonstigen abdominalen Arterien	39.77.60↔	Perkut Thrombektomie an intrkr(n) Gef(en), n.n.bez.
39.59.21↔	Transposition von Arterien der unteren Extremität	39.77.61↔	Perkutane Rotationsthrmbektomie an intrkr(n) Gef(en)
39.59.29↔	Transposition von Arterien, sonstige	39.77.62↔	Perkut stentgestützte Thrombekt an intrkr(n) Gef(en)
39.59.30↔	Sonstige Plast Reko von Gef an Kopf und Ha, n.n.bez.	39.77.69↔	Perkutane Thrombektomie an intrkr(n) Gef(en),sonstige
39.59.31↔	Sonstige plastische Rekonstruktion e intrkr Gefässes	39.77.70↔	Prkt endvsk Frmdkörperntfng aus intrkr(n) Gf(n)
39.59.32↔	Sonstige Plast Rekonstruktion d extkr A. vertebralis	39.77.99↔	Prkt trnslm endvsk Intrvntion an intrkr(n) Gf(n), S
39.59.33↔	So Plast Reko von extkr Aa an Kopf und Ha, So	39.8x.00↔	Op a Glom carot, Sin caroticus u and Paraggl, n.n.bez.
39.59.34↔	Sonstige plastische Rekonstruktion der V. jugularis	39.8x.10↔	Exploration des Glomus caroticum und anderer Paraganglien
39.59.39↔	Sonstige Plast Reko von Gef an Kopf und Ha, sonstige	39.8x.11↔	Exzision des Glomus caroticus und anderer Paraganglien
39.59.40↔	Sonstige Plast Reko von Gef d ob Extrem, n.n.bez.	39.8x.20↔	Implnt o Erstz e Implsgnrtrs z Aktivierng d Brffixs
39.59.41↔	Sonstige plastische Rekonstruktion von Aa d ob Extrem	39.8x.21↔	Rv (h Wchs) e Implsgnrtrs z Aktivierng d Brffixs
39.59.42↔	S Plst Rk d V. sbcl, V. axll u V. brchiophlc	39.8x.22↔	Entf e Impulsgenerators zur Aktivierung d Baroreflexes
39.59.48↔	So Plast Reko von sonstigen tiefen Venen d ob Extrem	39.8x.30↔	Implnt o Erstz e (v) Elkrd(n) z Aktivierng d Brffixs
39.59.49↔	Sonstige Plast Reko von Gef d ob Extrem, sonstige	39.8x.31↔	Rv (h Wchs) e (v) Elkrd(n) z Aktivierng d Brffixs
39.59.50↔	Sonstige Plast Reko von thorakalen Gef, n.n.bez.	39.8x.32↔	Entf e (v) Elektrod(n) zur Aktivierung d Baroreflexes
39.59.51↔	Sonstige plastische Rekonstruktion der thorakalen Aorta	39.8x.99↔	Op a Glom carot, Sin caroticus und and Paraggl, So
39.59.52↔	Sonstige plastische Rekonstruktion der A. pulmonalis	39.90.00↔	Enstz v prph Gfstnt(s) oh MdFreistzng, n.n.bz.
39.59.53↔	Sonstige Plast Reko von thorakalen Aa, sonstige	39.90.10↔	Einsetz von Gefässst i nichtKard Gef, bare Stents
39.59.54↔	Sonstige plastische Rekonstruktion der V. pulmonalis	39.90.11↔	Enstz v Gfässst i NKrd Gf, biorsrierbr Stnt
39.59.55↔	Sonstige plastische Rekonstruktion der V. cava superior	39.90.12↔	Enstz v Gfässst i NKrd Gf, Grsslmg Stnt n.n.bz.
39.59.59↔	Sonstige Plast Reko von thorakalen Gef, sonstige	39.90.13↔	Enstz v Gfässst i NKrd Gf, Grsslmg Stnt ungcvrd
39.59.60↔	Sonstige Plast Rekonstruktion von abd Aa, n.n.bez.	39.90.14↔	Enstz v Gfässst i NKrd Gf, Grsslmg Stnt gcvrd
39.59.61↔	Sonstige plastische Rekonstruktion der abdominalen Aorta	39.90.15↔	Eins v Gfässst i NKrd Gf,gcvrd Stnt(Stntgrj) Nianeurysmtschn Gf
39.59.62↔	Sonstige plastische Rekonstruktion des Truncus coeliacus	39.90.16↔	Eins v Gfässst i nchtkrdial Gf,gcvrt StntGrfts m bioaktvr Obrfl
39.59.63↔	Sonstige plastische Rekonstruktion der A. gastrica	39.90.19↔	Einsetz von Gefässst i nichtKard Gef, sonstige Stents
39.59.64↔	Sonstige plastische Rekonstruktion A. hepatica	39.90.30↔	Enstz v übrlrg Stnt (>10 cm) i NKrd Gf, n.n.bz.

39.90.31↔	Einsetz v überlange bare Stent (>10 cm) i NiKard Gef	39.99.99↔	Sonstige Operationen an Blutgefässen, sonstige
39.90.32↔	Enstz v übrlng cvrd Stnt (>10 cm) i NKrd Gf	44.44↔	Katheterembolisation zur Blutstillung in Magen oder Duodenum
39.90.39↔	Einsetz von überlange Stent (>10 cm) i NiKard Gef, So	64.98.00↔	Sonstige Operationen am Penis, n.n.bez.
39.91.00↔	Freilegung eines Gefässes, n.n.bez.	64.98.10↔	Reposition einer Paraphimose in Narkose
39.91.10↔	Freilegung e Gefässes zur endovaskulären Intervention	64.98.20↔	Rvskirsieimgsprtion o vnös Sprrprtion (b erklr Dysfkt)
39.91.99↔	Freilegung eines Gefässes, sonstige	64.98.30↔	Shuntoperation am Corpus cavernosum
39.99.00↔	Sonstige Operationen an Blutgefässen, n.n.bez.	64.98.40↔	Revision einer internen Penisprothese
39.99.10↔	Aortopexie	64.98.99↔	Sonstige Operationen am Penis, sonstige
39.99.20↔	Operationen bei kongenitalen Gefäßanomalien, n.n.bez.	82.35.00↔	Sonstige Fasziektomie der Hand, n.n.bez.
39.99.21↔	Op b kngntlr Anmie d Artnsthms(Stns) o b untrbr Artbngn	82.35.10↔	Fasziektomie der Hohlhand
39.99.22↔	Op b kong Anom d A. o V. pulmonalis o b A. lusoria	82.35.11↔	Fasziektomie der Hand und Finger mit Neurolyse
39.99.23↔	Operationen bei kongenitalen Anomalien der V. cava	82.35.12↔	Fasziektomie d Hand und Fing m Neurolyse und Arteriolyse
39.99.24↔	Op b kong Kollateralgefässen und Unifokalisierung	82.35.13↔	Fasziektomie der Hand und Finger mit Arthrolyse
39.99.30↔	Kathinterv Verschluss d Duct arterios Botalli, n.n.bez	82.35.99↔	Sonstige Fasziektomie der Hand, sonstige
39.99.31↔	Kathinterv Verschluss d Duct arterios Botalli, m Coil	82.39.00↔	Sonstige Exzision von Weichteilen der Hand, n.n.bez
39.99.32↔	Kthntv Vrschl d Dct artrios Btll, m AmpltzDctOccldr	82.39.10↔	So Exz v Weicht d Hand, Exz v Sehnenscheiden d Hand
39.99.38↔	Kathinterv Verschluss d Duct arterios Botalli, So	82.39.99↔	Sonstige Exzision von Weichteilen der Hand, sonstige
39.99.39↔	Operationen bei sonstigen kongenitalen Gefäßanomalien		

Prozedur F14-3

38.03.00↔	Inzision von Gefässen der oberen Extremität, n.n.bez.	39.31.88↔	Naht der A. iliaca
38.03.10↔	Inzision von Arterien der oberen Extremität, n.n.bez.	39.31.89↔	Naht von abdominalen Arterien, sonstige
38.03.11↔	Inzision der A. axillaris	39.31.99↔	Naht einer Arterie, sonstige
38.03.19↔	Inzision von sonstigen Arterien des Oberarms	39.41↔	Stillung einer Blutung nach vaskulärem Eingriff
38.03.20↔	Inzision von Arterien des Unterarms	39.42↔	Revision eines arteriovenösen Shunts zur Hämodialyse
38.03.21↔	Inzision von Arterien der Hand	39.49.00↔	Sonstige Revision nach vaskulärem Eingriff, n.n.bez.
38.03.30↔	Inzision von Venen der oberen Extremität, n.n.bez.	39.49.10↔	Revision einer Gefäßanastomose
38.03.31↔	Inzision der V. axillaris	39.49.20↔	Revision eines vaskulären Implantates
38.03.38↔	Inzision von sonstigen tiefen Venen der oberen Extremität	39.49.21↔	Wechsel eines vaskulären Implantates
38.03.39↔	Inzision von Venen der oberen Extremität, sonstige	39.49.22↔	Entfernung eines vaskulären Implantates
38.03.99↔	Inzision von Gefässen der oberen Extremität, sonstige	39.49.30↔	Ersatz eines kardialen Conduit
38.08.00↔	Inzision von Arterien der unteren Extremität, n.n.bez.	39.49.99↔	Sonstige Revision nach vaskulärem Eingriff, sonstige
38.08.10↔	Inzision der A. femoralis (communis) (superficialis)	39.50.00↔	Angiopl o Athrkt an snst(n) NHRzkrgef(n), n.n.bez.
38.08.11↔	Inzision der A. profunda femoris	39.50.10↔	Angiopl o Athrkt an snst(n) NHRzkrgef(n) m Blln, n.n.bez.
38.08.12↔	Inzision der A. poplitea	39.50.11↔	Angiopl o Athrkt an snst(n) NHRzkrgef(n) m Enf Blln
38.08.99↔	Inzision von Arterien der unteren Extremität, sonstige	39.50.12↔	Angiopl o Athrkt an snst(n) NHRzkrgef(n) m ctng Blln
38.21↔	Biopsie eines Blutgefässes	39.50.13↔	Angiopl o Athrkt an snst(n) NHRzkrgef(n) m KryplstieBlln
39.31.00↔	Naht einer Arterie, n.n.bez.	39.50.14↔	Angiopl o Athrkt an snst(n)NHRzkrgef(n)m Drg eltng Blln
39.31.10↔	Naht einer Arterie an Kopf und Hals, n.n.bez.	39.50.19↔	Angiopl o Athrkt an snst(n) NHRzkrgef(n) m S Blln
39.31.11↔	Naht einer intrakraniellen Arterie	39.50.20↔	Angiopl Blade Laserangpl an snst(n) NiHerzkrgef(en)
39.31.19↔	Naht einer Arterie an Kopf und Hals, sonstige	39.50.21↔	Angiopl Thrombektomie an sonstigem(n) NiHerzkrgef(en)
39.31.20↔	Naht einer Arterie des Oberarms, n.n.bez.	39.50.99↔	Angiopl o Atherekt an sonst(n) NiHerzkrgef(en), So
39.31.21↔	Naht der A. axillaris	39.75.00↔	Perktransluminale Gefintervention, So Gef, n.n.bez.
39.31.22↔	Naht der A. brachialis	39.75.01↔	Perktr Gefint,Frmkntf m Brgkthtr,Körbchnkthtr,etc.
39.31.29↔	Naht einer Arterie des Oberarms, sonstige	39.75.10↔	Perktr Gefint,S Gf,Kthtrsystem z Rknlstion v Tlvrschlüssn
39.31.30↔	Naht einer Arterie des Unterarms	39.75.11↔	Prktrmslm Gfntvntion, S Gf, Rttionsthmrkt
39.31.40↔	Naht einer Arterie der Hand	39.75.12↔	Perktransluminale Gefintervention, So Gef, Laserangpl
39.31.50↔	Naht einer Arterie der unteren Extremität	39.75.13↔	Perktr Gefint,S Gf,AntEmblieSyst(prph o vscrl Gf)
39.31.60↔	Naht der Aorta, n.n.bez.	39.75.14↔	Perktransluminale Gefintervention, So Gef, Atherekt
39.31.61↔	Naht der thorakalen Aorta	39.75.15↔	Perktranslum Gefintervention, So Gef, sel Thrombol
39.31.62↔	Naht der abdominalen Aorta	39.75.99↔	Perktransluminale Gefintervention, So Gef, So
39.31.69↔	Naht der Aorta, sonstige	39.90.00↔	Enstz v prph Gfstnt(s) oh MdFreistzng, n.n.bz.
39.31.70↔	Naht von sonstigen thorakalen Arterien, n.n.bez.	39.90.10↔	Einsetz von Gefässst i nichtKard Gef, bare Stents
39.31.71↔	Naht der A. pulmonalis	39.90.11↔	Enstz v Gfässst i NKrd Gf, biorsrbierbr Stnt
39.31.72↔	Naht des Truncus brachiocephalicus	39.90.12↔	Enstz v Gfässst i NKrd Gf, Grsslmg Stnt n.n.bz.
39.31.73↔	Naht der A. subclavia	39.90.13↔	Enstz v Gfässst i NKrd Gf, Grsslmg Stnt ungcvrd
39.31.79↔	Naht von thorakalen Arterien, sonstige	39.90.14↔	Enstz v Gfässst i NKrd Gf, Grsslmg Stnt gcvrd
39.31.80↔	Naht von abdominalen Arterien, n.n.bez.	39.90.15↔	Eins v Gfässst i NKrd Gf,cvrd Stnt(Stntgr) i Nianeurysmtschn Gf
39.31.81↔	Naht des Truncus coeliacus	39.90.16↔	Eins v Gfässst i nchtkrdial Gf,gcvrt StntGrfts m bioaktvr Obrfl
39.31.82↔	Naht der A. gastrica	39.90.19↔	Einsetz von Gefässst i nichtKard Gef, sonstige Stents
39.31.83↔	Naht der A. hepatica	39.90.30↔	Enstz v übrlng Stnt (>10 cm) i NKrd Gf, n.n.bez.
39.31.84↔	Naht der A. lienalis	39.90.31↔	Einsetz v überlange bare Stent (>10 cm) i NiKard Gef
39.31.85↔	Naht der A. renalis	39.90.32↔	Enstz v übrlng cvrd Stnt (>10 cm) i NKrd Gf
39.31.86↔	Naht der A. mesenterialis	39.90.39↔	Einsetz von überlange Stent (>10 cm) i NiKard Gef, So
39.31.87↔	Naht der A. lumbalis		

Prozedur F14-4

00.63↔	Perkutanes Einsetzen von Stent(s) an A. carotis	39.90.11↔	Enstz v Gefässt i NKrd Gf, biorsrbierbr Stnt
00.64↔	Prkt Enstz v Stnt(s) an snst präzrbr (xtr) A	39.90.12↔	Enstz v Gefässt i NKrd Gf, Grsslmg Stnt n.n.bz.
00.65.00↔	Prkt Enstz v snst(n) intrkr vsk Stnt(s), n.n.bz.	39.90.13↔	Enstz v Gefässt i NKrd Gf, Grsslmg Stnt ungcvr
00.65.11↔	Prkt trnslmnl Enstz v intrkr vsk Mkrstnts	39.90.14↔	Enstz v Gefässt i NKrd Gf, Grsslmg Stnt gcvr
00.65.99↔	Perkut Enstz v sonst(n) intrkr vask Stnt(s), So	39.90.15↔	Eins v Gefässt i NKrd Gf,cvrd Stnt(Stntgr) i Nianeurysmtschn Gf
00.67.00↔	Perkutanes Einsetzen von zentralen Gefässtent(s), n.n.bez.	39.90.16↔	Eins v Gefässt i nchtkrdial Gf,gcvrt StntGrfts m bioaktvr Obrfl
00.67.10↔	Perkutanes Einsetzen von Gefässtent(s) in die V. cava	39.90.19↔	Einsetz von Gefässt i nichtKard Gef, sonstige Stents
00.67.20↔	Perkutanes Einsetzen von Gefässtent(s) in die V. porta	39.90.30↔	Enstz v übrlng Stnt (>10 cm) i NKrd Gf, n.n.bz.
00.67.99↔	Perkutanes Einsetzen von zentralen Gefässtent(s), sonstige	39.90.31↔	Einsetz v überlange bare Stent (>10 cm) i NiKard Gef
39.90.00↔	Enstz v prph Gfstnt(s) oh MdFreistzng, n.n.bz.	39.90.32↔	Enstz v übrlng cvrd Stnt (>10 cm) i NKrd Gf
39.90.10↔	Einsetz von Gefässt i nichtKard Gef, bare Stents	39.90.39↔	Einsetz von überlange Stent (>10 cm) i NiKard Gef, So

Prozedur F14-5

00.63↔	Perkutanes Einsetzen von Stent(s) an A. carotis	39.90.15↔	Eins v Gefässt i NKrd Gf,cvrd Stnt(Stntgr) i Nianeurysmtschn Gf
00.64↔	Prkt Enstz v Stnt(s) an snst präzrbr (xtr) A	39.90.16↔	Eins v Gefässt i nchtkrdial Gf,gcvrt StntGrfts m bioaktvr Obrfl
39.90.00↔	Enstz v prph Gfstnt(s) oh MdFreistzng, n.n.bz.	39.90.19↔	Einsetz von Gefässt i nichtKard Gef, sonstige Stents
39.90.10↔	Einsetz von Gefässt i nichtKard Gef, bare Stents	39.90.30↔	Enstz v übrlng Stnt (>10 cm) i NKrd Gf, n.n.bz.
39.90.11↔	Enstz v Gefässt i NKrd Gf, biorsrbierbr Stnt	39.90.31↔	Einsetz v überlange bare Stent (>10 cm) i NiKard Gef
39.90.12↔	Enstz v Gefässt i NKrd Gf, Grsslmg Stnt n.n.bz.	39.90.32↔	Enstz v übrlng cvrd Stnt (>10 cm) i NKrd Gf
39.90.13↔	Enstz v Gefässt i NKrd Gf, Grsslmg Stnt ungcvr	39.90.39↔	Einsetz von überlange Stent (>10 cm) i NiKard Gef, So
39.90.14↔	Enstz v Gefässt i NKrd Gf, Grsslmg Stnt gcvr		

Prozedur F14-6

39.41↔	Stillung einer Blutung nach vaskulärem Eingriff	39.49.21↔	Wechsel eines vaskulären Implantates
39.49.00↔	Sonstige Revision nach vaskulärem Eingriff, n.n.bez.	39.49.22↔	Entfernung eines vaskulären Implantates
39.49.10↔	Revision einer Gefäßanastomose	39.49.30↔	Ersatz eines kardialen Conduit
39.49.20↔	Revision eines vaskulären Implantates	39.49.99↔	Sonstige Revision nach vaskulärem Eingriff, sonstige

ADRG F15**Perkutane Koronarangioplastie mit komplizierenden Prozeduren oder invasive kardiologische Diagnostik, mehr als 2 Belegungstage, mit komplizierenden Prozeduren oder Endokarditis**

Prozedur in Tabelle F15-2 und Komplizierende Prozeduren oder mindestens eine Prozedur in Tabelle F15-3 und (Hauptdiagnose in Tabelle F15-1 oder Komplizierende Prozeduren) und Verweildauer > 2 Tage

DRG F15Z**Perkutane Koronarangioplastie mit komplizierenden Prozeduren oder invasive kardiologische Diagnostik, mehr als 2 Belegungstage, mit komplizierenden Prozeduren oder Endokarditis****Hauptdiagnose F15-1**

B37.6	Candida-Endokarditis	133.9	Akute Endokarditis, nicht näher bezeichnet
I01.1	Akute rheumatische Endokarditis	I38	Endokarditis, Herzklappe nnbez
I33.0	Akute und subakute infektiöse Endokarditis		

Prozedur F15-2

00.66.00↔	Prkt trnslm Krngioplast [PTCA] o Km Athrkt, n.n.bz.	35.99.13↔	Sonstige Op b kong Klappanom d Herz, Pulmonalklappe
00.66.10↔	Perkutaner translu Verschl e Fistel d Herzkranzgefässe	35.99.14↔	Sonstige Op b kong Klappanom d Herz, Trikuspidalklappe
00.66.20↔	Koronarangioplastik [PTCA], mit Ballons, n.n.bez.	35.99.15↔	So Op b kong Klappanom d Herz, AV o Trunkusklappe
00.66.21↔	Krngioplast [PTCA] m mdkmntfreistzndn Blins	35.99.19↔	Sonstige Op b kong Klappanom d Herz, sonstige Klap
00.66.22↔	Korangioplast [PTCA] mit Akbeschichteten Ballons	35.99.20↔	Sonstige Operationen an Herzklappen, minimal-invasiv
00.66.29↔	Koronarangioplastik [PTCA], mit Ballons, sonstige	35.99.99↔	Sonstige Operationen an Herzklappen, sonstige
00.66.99↔	Prkt trnslm Krngioplast [PTCA] o Km Athrkt, S	36.04↔	Thrombolytische Koronararterieninfusion
35.99.00↔	Sonstige Operationen an Herzklappen, n.n.bez.	36.06↔	Einsetz von Koronarstent(s) ohne MedFreisetzung
35.99.10↔	Sonstige Operationen b kong Klappanom d Herz, n.n.bez.	36.07↔	Einsetz von Koronarstent(s) m MedikamentenFreisetzung
35.99.11↔	Sonstige Op b kong Klappanom d Herz, Aortklapp	36.09↔	Sonstige Koronararterien-Desobliteration
35.99.12↔	Sonstige Operationen b kong Klappanom d Herz, Mitrakl	36.32↔	Sonstige transmyokardiale Revaskularisation

Prozedur F15-3

37.21†↔	Rechtsherzkatheter	37.26†↔	Invasiver elektrophysiologischer Test durch Katheter
37.22†↔	Linksherzkatheter	37.27†↔	Herz-Mapping
37.23†↔	Kombinierter Rechts- und Linksherzkatheter	37.28†↔	Intrakardiale Echokardiographie (IKE)

88.43†↔	Arteriographie der Pulmonalarterien	88.55†↔	Koronare Arteriographie mit einem einzigen Katheter
88.50†↔	Angiokardiographie, n.n.bez.	88.56†↔	Koronare Arteriographie mit zwei Kathetern
88.52†↔	Angiokardiographie von Strukturen des rechten Herzens	88.57†↔	Sonstige und nicht näher bezeichnete koronare Arteriographie
88.53†↔	Angiokardiographie von Strukturen des linken Herzens	89.49†↔	Kontr e implantbar autom Kardioverter/DefiSyst (AICD)
88.54†↔	Kombinierte Angiokardiographie des rechten und linken Herzens		

ADRG F16**Koronare Bypass-Operation mit invasiver kardiologischer Diagnostik, ohne komplizierende Prozeduren, ohne Karotiseingriff, mit Reoperation, Infarkt oder intraoperativer Ablation**

Mindestens eine Prozedur in Tabelle F16-2 und Prozedur in Tabelle F16-3 und (Hauptdiagnose in Tabelle F16-1 oder mindestens eine Prozedur in Tabelle F16-4)

DRG F16Z**Koronare Bypass-Operation mit invasiver kardiologischer Diagnostik, ohne komplizierende Prozeduren, ohne Karotiseingriff, mit Reoperation, Infarkt oder intraoperativer Ablation****Hauptdiagnose F16-1**

I21.0	Akuter transmuraler Myokardinfarkt Vorderwand	I21.9	Akuter Myokardinfarkt, nnbez
I21.1	Akuter transmuraler Myokardinfarkt Hinterwand	I22.0	Rezidivierender Myokardinfarkt Vorderwand
I21.2	Akuter transmuraler Myokardinf an sonst Lok	I22.1	Rezidivierender Myokardinfarkt Hinterwand
I21.3	Akuter transmuraler Myokardinf an nnbez Lok	I22.8	Rezidivierender Myokardinfarkt an sonst Lok
I21.4	Akuter subendokardialer Myokardinfarkt	I22.9	Rezidivierender Myokardinfarkt an nnbez Lok

Prozedur F16-2

00.66.00↔	Prkt trnsm Krmgioplast [PTCA] o Km Athrkt, n.n.bz.	35.96.29↔	Endovaskuläre Mitralklappenrekonstruktion, sonstige
00.66.10↔	Perkutaner translu Verschl e Fistel d Herzkranzgefäße	37.21†↔	Rechtsherzkatheter
00.66.20↔	Koronarangioplastik [PTCA], mit Ballons, n.n.bez.	37.22†↔	Linksherzkatheter
00.66.21↔	Krmgioplast [PTCA] m mdkmntnfrestzndn Bllns	37.23†↔	Kombinierter Rechts- und Linksherzkatheter
00.66.22↔	Korangioplast [PTCA] mit Akbeschichteten Ballons	37.28†↔	Intrakardiale Echokardiographie (IKE)
00.66.29↔	Koronarangioplastik [PTCA], mit Ballons, sonstige	88.43†↔	Arteriographie der Pulmonalarterien
00.66.99↔	Prkt trnsm Krmgioplast [PTCA] o Km Athrkt, S	88.50†↔	Angiokardiographie, n.n.bez.
35.96.00↔	Perkutane transluminale Valvuloplastik, n.n.bez.	88.52†↔	Angiokardiographie von Strukturen des rechten Herzens
35.96.09↔	Perkutane transluminale Valvuloplastik, sonstige	88.53†↔	Angiokardiographie von Strukturen des linken Herzens
35.96.10↔	Perkutane Valvuloplastik, n.n.bez.	88.54†↔	Kombinierte Angiokardiographie des rechten und linken Herzens
35.96.20↔	Endovaskuläre Mitralklappenrekonstruktion, n.n.bez.	88.55†↔	Koronare Arteriographie mit einem einzigen Katheter
35.96.21↔	Endovaskuläre Mitralklappenrekonstruktion, transarteriell	88.56†↔	Koronare Arteriographie mit zwei Kathetern
35.96.22↔	Endovaskuläre Mitralklappenrekonstruktion, transvenös	88.57†↔	Sonstige und nicht näher bezeichnete koronare Arteriographie
35.96.23↔	Mitralklappenanuloplastik, endovaskulär		

Prozedur F16-3

36.10.00↔	Aortokoronarer Bypass zur Myokard-Revaskularisation, n.n.bez.	36.12.99↔	(Aorto)koronarer Bypass an zwei Koronararterien, sonstige
36.10.11↔	Aortokor Byp zur MyokRevaskularisation, konv Technik	36.13.00↔	(Aorto)koronarer Bypass an drei Koronararterien, n.n.bez.
36.10.12↔	Aortokor Byp zur MyokRevask, d mininv Technik	36.13.11↔	(Aorto)koronarer Byp an 3 Korart, konv Technik
36.10.19↔	Aortokor Byp zur MyokRevask, sonstige Technik	36.13.12↔	(Aorto)koro Byp an 3 Korart, d minimalinvasive Technik
36.10.99↔	Aortokoronarer Bypass zur Myokard-Revaskularisation, sonstige	36.13.19↔	(Aorto)koronarer Byp an 3 Korart, sonstige Technik
36.11.00↔	(Aorto)koronarer Byp an e einz Korart, n.n.bez.	36.13.99↔	(Aorto)koronarer Bypass an drei Koronararterien, sonstige
36.11.11↔	(Aorto)koronarer Byp an e einz Korart, konv Technik	36.14.00↔	(Art)kr (Art)kr Byp an 4 u mhr Krrt, n.n.bz.
36.11.12↔	(Aorto)koro Byp an e einz Korart, d mininv Technik	36.14.11↔	(Aorto)koro Byp an 4 und mehr Korart, konv Technik
36.11.19↔	(Aorto)koro Byp an e einz Korart, sonstige Technik	36.14.12↔	(Aorto)koro Byp an 4 und mehr Korart, d mininv Technik
36.11.99↔	(Aorto)koronarer Byp an e einz Korart, sonstige	36.14.19↔	(Art)kr (Art)kr Byp an 4 u mhr Krrt, S Tch
36.12.00↔	(Aorto)koronarer Bypass an zwei Koronararterien, n.n.bez.	36.14.99↔	(Aorto)koro (Aorto)koro Byp an 4 und mehr Korart, So
36.12.11↔	(Aorto)koronarer Byp an 2 Korart, konv Technik	36.15↔	Einf Byp zwischen A. mamma int und Koronararterien
36.12.12↔	(Aorto)koro Byp an 2 Korart, d minimalinvasive Technik	36.16↔	Zweifacher A. mamma interna-Koronararterien Bypass
36.12.19↔	(Aorto)koro (Aorto)koro Byp an 2 Korart, So Technik	36.19↔	Sonstige Bypass-Anastomose zur Myokard Revaskularisation

Prozedur F16-4

35.95.00↔	Revision einer Korrekturoperation am Herzen, n.n.bez.	35.95.99↔	Revision einer Korrekturoperation am Herzen, sonstige
35.95.10↔	Prothesenrefixation eines Herzklappenersatzes, n.n.bez.	36.39.00↔	Sonstige Herz-Revaskularisation, n.n.bez.
35.95.11↔	Prothesenrefixation eines Aortenklappenersatzes	36.39.10↔	Herz-Revaskularisation durch Koronararterienpatch
35.95.12↔	Prothesenrefixation eines Mitralklappenersatzes	36.39.11↔	Revision eines Koronararterienbypass
35.95.13↔	Prothesenrefixation eines Pulmonalklappenersatzes	36.39.12↔	Neuanlage eines Koronararterienbypass
35.95.14↔	Prothesenrefixation eines Trikuspidalklappenersatzes	36.39.13↔	Transposition von Koronararterien
35.95.19↔	Prothesenrefixation eines Herzklappenersatzes, sonstige	36.39.14↔	HerzRevask m fr A. mamm intTx (IMATx)

36.39.99↔	Sonstige Herz-Revaskularisation, sonstige	37.33.19↔	Exz o Destr a Reizleitungssystem, off Zugang, sonstige
37.33.00↔	Exz o Destr v and Läs o Gew d Herz, off Zug, n.n.bez.	37.33.20↔	Exz von and Läsion oder Gew d Herzens, offener Zugang
37.33.10↔	Exz o Destr a Reizleitungssystem, off Zugang, n.n.bez.	37.33.30↔	Destr von and Läsion oder Gew d Herz, offener Zugang
37.33.11↔	Exz o Dstr a Reizsystem, off Zg, abltv Mssn b Tchyrrhythmie	37.33.99↔	Exz o Destr von and Läs o Gew d Herz, off Zugang, So

ADRG F17

Wechsel eines Herzschrittmachers, Ein-Kammersystem

Prozedur in Tabelle F17-1

DRG F17Z

Wechsel eines Herzschrittmachers, Ein-Kammersystem

Prozedur F17-1

37.85.00↔	Erstz jgl EnkSchrttmVrrttyp, N spzf ob rt rspns, n.n.bz.	37.86.00↔	Ersetz jegl EinkSchrttmtyt, rate respons, n.n.bez.
37.85.10↔	Aggrgwchs jgl EnkSchrttmVrrttyp, N spzf ob rt rspns	37.86.10↔	Aggregwechs jegl EinkSchrttmachertypes, rate respons
37.85.20↔	Agg u Sndnwch jgl EnkSchrttmVrrttyp, N spzf ob rt rspns	37.86.20↔	Agg u Sondenwech jegl EinkSchrttmtyt, rate respons
37.85.99↔	Erstz jgl EnkSchrttmVrrttyp, N spzf ob rt rspns, S	37.86.99↔	Ersetz jegl EinkSchrttmtyt, rate respons, sonstige

ADRG F18

Revision eines Herzschrittmachers oder Kardioverters / Defibrillators (AICD) ohne Aggregatwechsel, Alter > 15 Jahre

Prozedur in Tabelle F18-1

DRG F18A

Revision eines Herzschrittmachers oder Kardioverters / Defibrillators (AICD) ohne Aggregatwechsel, Alter > 15 Jahre, mit äußerst schweren CC

PCCL > 3

DRG F18B

Revision eines Herzschrittmachers oder Kardioverters / Defibrillators (AICD) ohne Aggregatwechsel, Alter > 15 Jahre, ohne äußerst schwere CC

Prozedur F18-1

00.52↔	Implnt o Erstz v trnsvn Elktrod i l Vntr d D Krnsn	37.79.19↔	Implnt o Aggrgwchs (h Ändrg d Snd) e EreignsRkrdrs, S
00.56.00↔	Eins,Ers implntbr Drcksnsrs z intrkrd hämdyn Übrwchgng nnbz	37.79.99↔	Rev o Verlagerung von Tasche von kard Vorrichtung, So
00.57.00↔	Enstz,Erstz sbkt Vrrcht z intrkrd hämdyn Übrwchgng,n.n.bz	37.89.00↔	Revision oder Entfernen eines Schrittmachers, n.n.bez.
37.70↔	Erstimplantation von Elektroden, n.n.bez.	37.89.10↔	Rev e Sm, Defi, Synchronisationssysteme o Ereignrek
37.71↔	Erstimplantation von transvenösen Ventrikelektroden	37.89.11↔	Systemst v Zweik o Dreiksys auf EnkmSyst, rt rspns
37.72↔	Erstimpl von transven Vorhof und Ventrikelektroden	37.89.20↔	Systemst v EinkamSyst auf 2 resp. Dreiksys, n.n.bez.
37.73↔	Erstimplantation von transvenösen Vorhofelektroden	37.89.21↔	Systemumstellung von Einkammer- auf Zweikammersystem
37.75.00↔	Revision von Elektroden, n.n.bez.	37.89.22↔	Systemumstellung von Einkammer- auf Dreikammersystem
37.75.10↔	Sondenkorrektur eines Herzschrittmachers oder Defibrillators	37.89.23↔	Systemumstellung von Zweikammer- auf Dreikammersystem
37.75.20↔	Kupplungskorrektur eines Herzschrittmachers oder Defibrillators	37.89.29↔	Systemst von EinkamSyst auf 2 resp. Dreiksys, So
37.75.99↔	Revision von Elektroden, sonstige	37.89.30↔	Revision von Dreikammerschrittmacher, n.n.bez.
37.76↔	Ersetzen von transvenös Vorhof- und/oder Ventrikelektrode(n)	37.89.31↔	Aggregwechs jegl DreikammerSchrittmtyt, n.n.bez.
37.77.00↔	Entfernen von Elektrode(n) ohne Ersatz, n.n.bez.	37.89.39↔	Revision von Dreikammerschrittmacher, sonstige
37.77.10↔	Ens tchn Untst z Entf v Sndn e Hrzschrn o Df, ExcmlrLsr	37.89.40↔	Entf von Herzschrm o Resynschrntm, n.n.bez.
37.77.11↔	Ens tchn Untst z Entf v Sndn HSM o Df,elktroh Dsktionsgrät	37.89.41↔	Entfernen von Herzschrittmacher
37.77.19↔	Ens tchn Untst z Entf v Sndn e Hrzschrn o Df, S	37.89.42↔	Entfernen von Resynchronisationsherzschrittmacher
37.77.80↔	Ens tchn Untst z Entf v Sndn e Hrzschrn o Df, n.n.bz.	37.89.49↔	Entf von Herzschrm o Resynschrntm, sonstige
37.77.99↔	Entfernen von Elektrode(n) ohne Ersatz, sonstige	37.89.50↔	Entf e Sm, Defi, Synchronisationssysteme o Ereignrek
37.79.00↔	Rev o Verlag v Tasche v kard Vorrichtung, n.n.bez.	37.89.99↔	Revision oder Entfernen eines Schrittmachers, sonstige
37.79.01↔	Implantation eines Ereignis Rekorder	37.95↔	Implant nur d Elektrod(n) e autom Kardioverters/Defi
37.79.10↔	Implnt o Aggrgwchs(h Ändrg d Snd) e EreignsRkrdrs,nnbz	37.97↔	Ersetzen nur d Elektrode(n) e autom Kardioverters/Defi
37.79.11↔	Aggregwechs (oh Änderung d Sonde) e EreignisRekorders		

ADRG F19

Andere perkutan-translumin. Interv. an Herz, Aorta u. Lungengefäßen

Prozedur in Tabelle F19-1

DRG F19Z

Andere perkutan-translumin. Interv. an Herz, Aorta u. Lungengefäßen

Prozedur F19-1

35.41.00↔	Vergrosserung e bestehenden Vorhofseptumdefektes, n.n.bez.	35.96.20↔	Endovaskuläre Mitralklappenrekonstruktion, n.n.bez.
35.41.10↔	Vergrosserung e besteh Vorhofseptumdefektes, off Tech	35.96.21↔	Endovaskuläre Mitralklappenrekonstruktion, transarteriell
35.41.20↔	Vergross e besteh Vorhofseptumdefektes, geschl Tech	35.96.22↔	Endovaskuläre Mitralklappenrekonstruktion, transvenös
35.41.99↔	Vergrosserung e bestehenden Vorhofseptumdefektes, sonst	35.96.23↔	Mitralklappenanuloplastik, endovaskulär
35.42.00↔	Bildung von Herzseptumdefekten, n.n.bez.	35.96.29↔	Endovaskuläre Mitralklappenrekonstruktion, sonstige
35.42.10↔	Bildung von Herzseptumdefekten, offene Technik	37.90.00↔	Einsetz von Vorrichtungen ins linke Herzohr, n.n.bez.
35.42.20↔	Bildung von Herzseptumdefekten, geschlossene Technik	37.90.10↔	Perkutane Verschluss des linken Vorhofsohrs
35.42.99↔	Bildung von Herzseptumdefekten, sonstige	37.90.20↔	Transseptale Katheteruntersuch des linken Herzens, n.n.bez.
35.96.00↔	Perkutane transluminale Valvuloplastik, n.n.bez.	37.90.21↔	Kathetertechnische transseptale Punktion
35.96.09↔	Perkutane transluminale Valvuloplastik, sonstige	37.90.29↔	Transseptale Katheteruntersuch des linken Herzens, sonst
35.96.10↔	Perkutane Valvuloplastik, n.n.bez.	37.90.99↔	Einsetzen von Vorrichtungen ins linke Herzohr, sonstige

ADRG F20**Beidseitige Unterbindung und Stripping von Venen mit Ulzeration oder äusserst schweren oder schweren CC**

(Hauptdiagnose in Tabelle F20-1 oder PCCL > 2) und (mindestens zwei Prozeduren in Tabelle F20-2 oder Prozedur mit Zusatzkennzeichen B in Tabelle F20-2)

DRG F20Z**Beidseitige Unterbindung und Stripping von Venen mit Ulzeration oder äusserst schweren oder schweren CC****Hauptdiagnose F20-1**

170.23	Atheroskl ExtremitätArt: Becken-Bein-Typ, mit Ulzeration	183.0	Varizen untere Extremitäten mit Ulzerat
170.24	Atheroskl ExtremitätArt: Becken-Bein-Typ, mit Gangrän	183.2	Varizen unt Extremitäten m Ulzerat u Entzündung

Prozedur F20-2

38.59.00↔	Ligat u Stripp von Varizen d unteren Extrem, n.n.bez.	38.59.32↔	(Isolierte) Crossektomie, V. saphena parva
38.59.10↔	Lgt,Exz u Strpp v Vrz u Vv. prfmts d unt Extm(Is slbstst Engr)	38.59.33↔	(Isolierte) Crossektomie, Vv. saphena magna et parva
38.59.20↔	Crossektomie u Stripp v Varizen d unt Extrem, n.n.bez.	38.59.40↔	Lokale Lasertherapie von Varizen
38.59.21↔	Crossektomie und Stripping, V. saphena magna	38.59.50↔	Endoluminale Therapie von Varizen
38.59.22↔	Crossektomie und Stripping, V. saphena parva	38.59.51↔	Endovenöse Lasertherapie von Varizen [EVLV]
38.59.23↔	Crossektomie und Stripping, Vv. saphenae magna et parva	38.59.52↔	Endovenöse Radiofrequenzablation von Varizen
38.59.30↔	(Isolierte) Crossektomie, n.n.bez.	38.59.59↔	Endoluminale Therapie von Varizen, sonstige
38.59.31↔	(Isolierte) Crossektomie, V. saphena magna	38.59.99↔	Ligat und Stripping von Varizen d unteren Extrem, So

ADRG F21**Andere OR-Prozeduren bei Kreislaufferkrankungen**

Prozedur in Tabelle F21-1

DRG F21A**Andere OR-Prozeduren bei Kreislaufferkrankungen mit komplexem Eingriff**

Prozedur in Tabelle F21-2

DRG F21B**Andere OR-Prozeduren bei Kreislaufferkrankungen ohne komplexen Eingriff****Prozedur F21-1**

05.21↔	Exzision des Ganglion sphenopalatinum	08.23.99↔	Exz e gröss Läs a Augenlid, nicht durchgeh, sonstige
05.22↔	Zervikale Sympathektomie	08.24.00↔	Exz e gröss Läsion a Augenlid, perforierend, n.n.bez.
05.23↔	Lumbale Sympathektomie	08.24.10↔	Exz e gröss Läs a Ld, prf, N hst kntr (mkrg Chr)
05.24↔	Präsakrale Sympathektomie	08.24.11↔	Exz e gröss Läs a Lid, perf, hist kontr (mikrog Chir)
05.25↔	Periarterielle Sympathektomie	08.24.99↔	Exz e gröss Läsion a Augenlid, perforierend, sonstige
05.26↔	Thorakale Sympathektomie	18.21.00↔	Exz e präaur Fistel o e präaur Sinus, n.n.bez.
05.29↔	Sonstige Sympathektomie und Exzision eines Ganglions	18.21.10↔	Exz e präaur Fistel o e präaur Sinus, Ni hist kontr
08.22.00↔	Exzision einer anderen kleineren Läsion am Augenlid, n.n.bez.	18.21.11↔	Exz e präaur Fistel o e präaur Sinus, hist kontr
08.22.10↔	Exz e and klein Läs a Lid, Ni hist kontr (mikrog Chir)	18.21.99↔	Exz e präaur Fistel o e präaur Sinus, sonstige
08.22.11↔	Exz e and klein Läs a Lid, hist kontr (mikrog Chir)	18.29.00↔	Exz oder Destr e and Läsion a äusseren Ohr, n.n.bez.
08.22.99↔	Exzision einer anderen kleineren Läsion am Augenlid, sonstige	18.29.01↔	Destr e Läsion a äusseren Ohr oder im äusseren Gehörg
08.23.00↔	Exz e gröss Läs a Augenlid, nicht durchgeh, n.n.bez.	18.29.10↔	Exz e and Läs a ässrn Ohr o i ässrn Ghörg, N hst kntr
08.23.10↔	Exz e gröss Läs a Ld, N drchgh, N hst kntr (mkrg Chr)	18.29.11↔	Exz e and Läs a ässrn Ohr o i ässrn Ghörg, hst kntr
08.23.11↔	Exz e gröss Läs a Ld, N drchgh, hst kntr (mkrg Chr)	18.29.99↔	Exz oder Destr e and Läsion a äusseren Ohr, sonstige

18.31.00↔	Radikale Exzision einer Läsion am äusseren Ohr, n.n.bez.	40.29.10↔	Exzision eines mediastinalen Lymphknotens, n.n.bez.
18.31.10↔	Rd Exz Läs a äus Ohr o i äus Hörg o Prt Rs d Ohrm,N hst kntr	40.29.11↔	Exzision eines mediastinalen Lymphknotens, offen chirurgisch
18.31.11↔	Rd Exz Läs a äus Ohr o i äus Hörg o Prt Rs d Ohrm,hst kntr	40.29.12↔	Exzision eines mediastinalen Lymphknotens, thoroskopisch
18.31.19↔	Radikale Exzision einer Läsion am äusseren Ohr, sonstige	40.29.19↔	Exzision eines mediastinalen Lymphknotens, sonstige
18.39.00↔	Sonstige Exzision am äusseren Ohr, n.n.bez.	40.29.20↔	Exzision eines paraaortalen Lymphknotens
18.39.10↔	Resektion d Ohrmuschel, total, nicht hist kontrolliert	40.29.30↔	Exzision eines iliakalen Lymphknotens
18.39.11↔	Resektion der Ohrmuschel: total, histographisch kontrolliert	40.29.70↔	Exzision eines Lymphangioms oder Hygroma cysticum
18.39.19↔	Sonstige Resektion der Ohrmuschel, sonstige	40.29.80↔	Exz mehrerer abd Lymphknst (mit Leberbiop), n.n.bez.
18.39.99↔	Sonstige Exzision am äusseren Ohr, sonstige	40.29.81↔	Exz mhr abd Lymphknstt (m Lbrbiop), offn chr [StgLprt]
21.04↔	Stillung einer Epistaxis durch Ligatur der Aa. ethmoidales	40.29.82↔	Exz mhr abd Lymphknstt (m Lbrbiop), lprsk [StgLprskpie]
21.05↔	Stillung e Epistax d (transantrale) Ligat d A. maxill	40.29.89↔	Exz mehrerer abd Lymphknst (mit Leberbiop), sonstige
21.06↔	Stillung einer Epistaxis durch Ligatur der A. carotis externa	40.29.99↔	Einfache Exzision einer and lymphatischen Struktur, sonst
21.32.00↔	Exz und lokale Destr e and Läsion an d Nase, n.n.bez.	41.42.00↔	Exz oder Destr von Läsion oder Gewebe d Milz, n.n.bez.
21.32.10↔	Exz und Lok Destr e and Läs an d Nas, nicht hist kontr	41.42.10↔	Exzision von Läsion oder Gewebe der Milz
21.32.11↔	Exz und lokale Destr e and Läs an d Nase, hist kontr	41.42.20↔	Destruktion von Läsion oder Gewebe der Milz
21.32.99↔	Exz und lokale Destr e and Läsion an d Nase, sonstige	41.42.99↔	Exz oder Destr von Läsion oder Gewebe d Milz, sonstige
21.4x.00↔	Resektion der Nase, n.n.bez.	41.43↔	Partielle Splenektomie
21.4x.10↔	Resektion der Nase, partiell, nicht histographisch kontrolliert	41.5↔	Totale Splenektomie
21.4x.11↔	Resektion der Nase, partiell, histographisch kontrolliert	45.27↔	Intestinale Biopsie an nicht näher bezeichneter Stelle
21.4x.20↔	Resektion der Nase, subtotal, nicht histographisch kontrolliert	50.14↔	Laparoskopische Leberbiopsie
21.4x.21↔	Resektion der Nase, subtotal, histographisch kontrolliert	53.00↔	Einseitige Operation einer Inguinalhernie, n.n.bez.
21.4x.30↔	Resektion der Nase, total, nicht histographisch kontrolliert	53.01↔	Einseitige Operation einer direkten Inguinalhernie
21.4x.31↔	Resektion der Nase, total, histographisch kontrolliert	53.02↔	Einseitige Operation einer indirekten Inguinalhernie
21.4x.99↔	Sonstige Resektion der Nase	53.03↔	Eins Operation e dir Inghern m Transplantat o Prothese
27.56.00↔	Sonstiges Hauttransplantat an Lippe und Mund, n.n.bez.	53.04↔	Operation e indir Inghern m Transplantat oder Prothese
27.56.10↔	Kleinflächiges Spalthauttransplantat an Lippe und Mund	53.05↔	Op e Inghern m Transplantat o Prothese, n.n.bez.
27.56.20↔	Großflächiges Spalthauttransplantat an Lippe und Mund	53.10↔	Beidseitige Operation von Inguinalhernien, n.n.bez.
27.56.30↔	Kleinflächige heterologe Hauttransplantation an die Lippe	53.11↔	Beidseitige Operation von direkten Inguinalhernien
27.56.40↔	Grossflächig heterologe Hauttransplantation an die Lippe	53.12↔	Beidseitige Operation von indirekten Inguinalhernien
27.56.50↔	Kleinflächige homologe Hauttransplantation an d Lippe	53.13↔	Bds Operation von Inguinalhernien, e dir und e indir
27.56.60↔	Grossflächig homologe Hauttransplantation an die Lippe	53.14↔	Bds Op von dir Inghern m Transplantat o Prothese
27.56.99↔	Sonstiges Hauttransplantat an Lippe und Mund, sonstige	53.15↔	Bds Op von indir Inghern m Transplantat o Prothese
31.72↔	Verschluss einer äusseren trachealen Fistel	53.16↔	Bds Op von Inghern, e dir und e indir m Tx o Proth
34.03↔	Rethorakotomie	53.17↔	Bds Op von Inghern m Transplantat o Prothese, n.n.bez.
34.1↔	Inzision des Mediastinums	53.21↔	Eins Operation e Femhern m Transplantat oder Prothese
34.26↔	Offene Biopsie am Mediastinum	53.29↔	Sonstige einseitige Operation einer Femoralhernie
39.27.00↔	Arteriovenöser Shunt für Hämodialyse, n.n.bez.	53.31↔	Bds Operation e Femhern mit Transplantat oder Prothese
39.27.10↔	AV-Fistel für Hämodialyse	53.39↔	Sonstige beidseitige Operation einer Femoralhernie
39.27.11↔	AVFistel mit allogenen oder allopl Material f Hämdi	54.11↔	Probelaaparotomie
39.27.99↔	Arteriovenöser Shunt für Hämodialyse, sonstige	54.12.00↔	Wiedereröffnung einer kürzlichen Laparotomie, n.n.bez.
39.29.00↔	Sonstiger (peripherer) Gefäss-Shunt oder -Bypass, n.n.bez.	54.12.10↔	Wiedereröffn e kürzlichen Laparot, SecondlookLaparot
39.29.10↔	Gefässshunt oder Byp an Aa d unteren Extrem, n.n.bez.	54.12.99↔	Wiedereröffnung einer kürzlichen Laparotomie, sonstige
39.29.11↔	Femorofemorale Gefäss-Shunt oder -Bypass	54.19.00↔	Sonstige Laparotomie, n.n.bez.
39.29.12↔	Femoropopliteale Gefäss-Shunt oder -Bypass	54.19.10↔	Sonstige Laparotomie, Laparotomie mit Drainage
39.29.13↔	Femorocrurale Gefäss-Shunt oder -Bypass	54.19.99↔	Sonstige Laparotomie, sonstige
39.29.14↔	Femoropedale Gefäss-Shunt oder -Bypass	54.21.00↔	Laparoskopie, n.n.bez.
39.29.15↔	Popliteocrurale und popliteopedale Gefäss-Shunt oder -Bypass	54.21.10↔	Laparoskopie, Diagnostische Laparoskopie
39.29.16↔	GefShunt oder Byp an Aa d Unterschenkels und d Fußes	54.21.20↔	Laparoskopie, Zugangsweg f Chir (Ther) Interventionen
39.29.19↔	Gefässshunt oder Byp an Aa d unteren Extrem, sonstige	54.21.30↔	Laparoskopie, Laparoskopie mit Drainage
39.29.20↔	Gefäss-Shunt oder Bypass an Arterien der oberen Extremität	54.21.99↔	Laparoskopie, sonstige
39.29.30↔	S (prphr) GfShnt o Byp, extraanatsch, n.n.bz.	54.23↔	Biopsie am Peritoneum
39.29.31↔	Subclaviafemorale Gefäss-Shunt oder Bypass	54.92↔	Entfernen eines Fremdkörpers aus der Peritonealhöhle
39.29.32↔	Axillofemorale Gefäss-Shunt oder Bypass	54.99.00↔	Sonstige Operationen in der Abdominal-Region, n.n.bez.
39.29.33↔	Femorofemorale Cross-over-Bypass	54.99.10↔	Einsatz eines Klammernahtgerätes, n.n.bez.
39.29.39↔	So (peripherer) GefShunt o Byp, extraanatomisch, So	54.99.11↔	Einsatz e zirkulären Klammernahtgerätes, offen chir
39.29.40↔	Gefäss-Shunt oder -Bypass an Venen	54.99.12↔	Ens e zrkläm Klmmrhtgräts, übr vrbsthnd Körperöffngn
39.29.80↔	Temporärer intraoperativer Shunt, n.n.bez.	54.99.13↔	Einsatz eines linearen Klammernahtgerätes, offen chirurgisch
39.29.81↔	Temporärer intraoperativer Shunt, arterioarteriell	54.99.14↔	Einsatz eines linearen Klammernahtgerätes, laparoskopisch
39.29.82↔	Temporärer intraoperativer Shunt, arteriovenös	54.99.19↔	Einsatz eines Klammernahtgerätes, sonstige
39.29.89↔	Temporärer intraoperativer Shunt, sonstige	54.99.20↔	Art d verwendeten Mat f Gewers und Gewerst, n.n.bez.
39.29.99↔	Sonstiger (peripherer) Gefäss-Shunt oder -Bypass, sonstige	54.99.21↔	Nicht resorbierbares Material ohne Beschichtung
39.43↔	Entfernen eines arteriovenösen Shunts zur Hämodialyse	54.99.22↔	Nicht resorbierbares Material mit antimikrobieller Beschichtung
39.49.00↔	Sonstige Revision nach vaskulärem Eingriff, n.n.bez.	54.99.23↔	Nicht resorbierbares Material mit Titanbeschichtung
39.49.10↔	Revision einer Gefäßanastomose	54.99.24↔	Nicht resorbierbares Material, mit sonstiger Beschichtung
39.49.20↔	Revision eines vaskulären Implantates	54.99.25↔	Composite-Material
39.49.21↔	Wechsel eines vaskulären Implantates	54.99.26↔	(Teil-) resorbierbares Material, synthetisch
39.49.22↔	Entfernung eines vaskulären Implantates	54.99.27↔	(Teil-) resorbierbares Material, biologisch
39.49.30↔	Ersatz eines kardialen Conduit	54.99.29↔	Art d verwendeten Mat f Gewers und Gewerst, sonstige
39.49.99↔	Sonstige Revision nach vaskulärem Eingriff, sonstige	54.99.30↔	S Op i d AbdRg, Rs v Gw i d Bauchrg o schr Orgnzrdng
40.29.00↔	Einfache Exzision einer and lymphatischen Struktur, n.n.bez.	54.99.40↔	So Op i d AbdReg, Rev e kutperit Fistel (Kathvenwsys)

54.99.41↔	S Op i d AbdRg, Entf o Vrschl e kptrt Fstl (Kthvrwsys)	86.4x.17↔	Rd Exz e Hautlās an Leist u Gnrg u Gsäß m hstgr Kntr
54.99.50↔	So Op i d AbdReg, Anl e temp Bauchwandverschlusses	86.4x.18↔	Radikale Exz e Hautlās d unteren Extrem m histgr Kontr
54.99.60↔	Sonstige Operationen in der Abdominal-Region, Lumbotomie	86.4x.19↔	Radikale Exz e Hautlās and Lok mit histgr Kontr
54.99.61↔	Sonstige Operationen in der Abdominal-Region, Relumbotomie	86.4x.20↔	Rad Exz e Hautlās a Kopf m Tx o Transp von Haut
54.99.99↔	Sonstige Operationen in der Abdominal-Region, sonstige	86.4x.21↔	Rad Exz e Hautlās d Halses m Tx o Transp von Haut
82.82↔	Plastische Rekonstruktion einer Spalthand	86.4x.22↔	Rd Exz e Hautlās an Schl t u Axll m Tx o Trnsp v Haut
82.89.00↔	Sonstige plastische Operationen an der Hand, n.n.bez.	86.4x.23↔	Rad Exz e Hautlās an Oba u Ellb m Tx o Transp von Haut
82.89.10↔	Sehnenscheidenplastik an der Hand	86.4x.24↔	Rad Exz e Hautlās d Unterarmes m Tx o Transp von Haut
82.89.11↔	Knöcherne Ref von Bänder d Handwur und Mitthand	86.4x.25↔	Rad Exz e Hautlās d Hand m Tx o Transp von Haut
82.89.12↔	Knöcherne Refixation von sonstigen Bänder der Hand	86.4x.26↔	Rd Exz e Hautlās an Brw u Rückn m Tx o Trnsp v Haut
82.89.13↔	Glübrgreifnd Weichteildstrktion b kng Anm d Hnd	86.4x.27↔	Rad Exz e Hautlās an d Bauchreg m Tx o Transp von Haut
82.89.14↔	Radialisation bei kongenitalen Anomalien der Hand	86.4x.28↔	Rd Exz e Hautlās d Leist u Gnrg m Tx o Trnsp v Haut
82.89.15↔	Rs v Schnürrngn m plstschr Rk b kng Anm d Hnd	86.4x.29↔	Rad Exz e Hautlās and Lok m Tx o Transp von Haut
82.89.16↔	Transfer einer Zehe als Fingerersatz	86.4x.2a↔	Rad Exz e Hautlās a Gesäß m Tx o Transp von Haut
82.89.99↔	Sonstige plastische Operationen an der Hand, sonstige	86.4x.2b↔	Rad Exz e Hautlās d unt Extrem m Tx o Transp von Haut
83.43.00↔	Exzision von Muskel oder Faszie zur Transplantation, n.n.bez.	86.4x.30↔	Mkrg Chr a Schnllschntt (Mhs' Mcrgprhc Sgrgy)
83.43.10↔	Entnahme eines myokutanen Lappens zur Transplantation	86.4x.31↔	Mkrg Chr a Prffnschntt (3DHstlgie n Tübngr Mthd)
83.43.11↔	Entn e osteom o osteofasz Lp zur Transplantation	86.4x.99↔	Radikale Exzision einer Hautläsion, sonstige
83.43.12↔	Entn e sonst Lappentx m mikrovasl Anast aus M o Fasz	86.60↔	Freies Hauttransplantat, n.n.bez.
83.43.99↔	Exzision von Muskel oder Faszie zur Transplantation, sonstige	86.61.00↔	Vollhauttransplantat an die Hand, n.n.bez.
83.45.00↔	Sonstige Myektomie, n.n.bez.	86.61.10↔	Kleinflächiges Vollhauttransplantat an die Hand
83.45.10↔	Sonstige Myektomie, Kopf und Hals	86.61.20↔	Großflächiges Vollhauttransplantat an die Hand
83.45.11↔	Sonstige Myektomie, Schulter und Axilla	86.61.99↔	Vollhauttransplantat an die Hand, sonstige
83.45.12↔	Sonstige Myektomie, Oberarm und Ellenbogen	86.62.00↔	Sonstiges Hauttransplantat an die Hand, n.n.bez.
83.45.13↔	Sonstige Myektomie, Unterarm	86.62.10↔	Kleinflächiges Spalthauttransplantat an die Hand
83.45.14↔	Sonstige Myektomie, Brustwand, Bauch und Rücken	86.62.20↔	Großflächiges Spalthauttransplantat an die Hand
83.45.15↔	Sonstige Myektomie, Leisten- und Genitalregion und Gesäss	86.62.99↔	Sonstiges Hauttransplantat an die Hand, sonstiges
83.45.16↔	Sonstige Myektomie, Untere Extremität	86.63.00↔	Vollhauttransplantat an andere Lokalisationen, n.n.bez.
83.45.19↔	Sonstige Myektomie, Andere Lokalisation	86.63.10↔	Kleinfl Vollhaut an D Kopf (auss Lip und Mund)
83.45.99↔	Sonstige Myektomie, sonstige	86.63.11↔	Kleinflächiges Vollhauttransplantat an den Hals
83.82.00↔	Muskel- oder Faszientransplantation, n.n.bez.	86.63.12↔	Kleinflächiges Vollhauttransplantat an Schulter und Oberarm
83.82.10↔	Faszientransplantation, Kopf und Hals	86.63.13↔	Kleinflächiges Vollhauttransplantat an den Unterarm
83.82.11↔	Faszientransplantation, Schulter und Axilla	86.63.15↔	Kleinfl Vollhauttransplantat an Bruw, Bauch und Rücken
83.82.12↔	Faszientransplantation, Oberarm und Ellenbogen	86.63.16↔	Kleinfl Vollhauttransplantat an d Leisten und Genreg
83.82.13↔	Faszientransplantation, Unterarm	86.63.17↔	Kleinflächiges Vollhauttransplantat an das Gesäß
83.82.14↔	Faszientransplantation, Brustwand, Bauch und Rücken	86.63.18↔	Kleinfl Vollhauttransplantat an Os und Unterschenkel
83.82.15↔	Fasztx, Leisten und Genitalregion und Gesäss	86.63.19↔	Kleinflächiges Vollhauttransplantat an andere Lokalisation
83.82.16↔	Faszientransplantation, Untere Extremität	86.63.1a↔	Kleinflächiges Vollhauttransplantat an den Fuß
83.82.19↔	Faszientransplantation, Andere Lokalisation	86.63.20↔	Groß Vollhaut an D Kopf (auss Lip und Mund)
83.82.20↔	Transplantation e lok M oder Faszlap, Kopf und Ha	86.63.21↔	Großflächiges Vollhauttransplantat an den Hals
83.82.21↔	Transplantation e lok M o Faszlap, Schult und Axilla	86.63.22↔	Großflächiges Vollhauttransplantat an Schulter und Oberarm
83.82.22↔	Transplantation e lok M o Faszlap, Oberarm und Ellb	86.63.23↔	Großflächiges Vollhauttransplantat an den Unterarm
83.82.23↔	Transplantation e lok Muskel oder Faszlap, Unterarm	86.63.25↔	Groß Vollhauttransplantat an Bruw, Bauch und Rücken
83.82.24↔	Tx e lok M o Faszlap, Bruw, Bauch und Rücken	86.63.26↔	Groß Vollhauttransplantat an d Leisten und Genreg
83.82.25↔	Tx e lok M o Faszlap, Leist und Genreg und Gesäss	86.63.27↔	Großflächiges Vollhauttransplantat an das Gesäß
83.82.26↔	Transplantation e lok M oder Faszlap, Untere Extrem	86.63.28↔	Groß Vollhauttransplantat an Os und Unterschenkel
83.82.29↔	Transplantation e lok Muskel oder Faszlap, And Lok	86.63.29↔	Großflächiges Vollhauttransplantat an andere Lokalisation
83.82.30↔	Transplantation e osteom o osteofasz Lp, Kopf und Ha	86.63.2a↔	Großflächiges Vollhauttransplantat an den Fuß
83.82.31↔	Tx e osteom o osteofasz Lp, Schult und Axilla	86.63.99↔	Vollhauttransplantat an andere Lokalisation, sonstige
83.82.32↔	Transplantation e osteom o osteofasz Lp, Oba und Ellb	86.70↔	Gestielte oder freie Lappen, n.n.bez.
83.82.33↔	Transplantation e osteom o osteofasz Lp, Unterarm	86.71↔	Harauspräp und Vorbereiten von gestielt oder fr Lappen
83.82.34↔	Tx e osteom o osteofasz Lp, Bruw, Bauch und Rücken	86.72↔	Verschiebung eines gestielten Lappens
83.82.35↔	Tx e osteom o osteofasz Lp, Leist u Genreg u Gesäss	86.73.00↔	Anbr von gestieltem oder fr Lappen an d Hand, n.n.bez.
83.82.36↔	Transplantation e osteom o osteofasz Lp, Untere Extrem	86.73.10↔	Kleinflächige Dehnungsplastik an die Hand
83.82.39↔	Transplantation e osteom o osteofasz Lp, And Lok	86.73.11↔	Kleinflächige Verschiebe-Rotationsplastik an die Hand
83.82.40↔	Tx e snst Lppntx m mkrvsk Anst aus M o Fsz, Kpf u H	86.73.12↔	Kleinflächige Transpositionsplastik an die Hand
83.82.41↔	Tx e snst Lppntx m mkrvsk Anst aus M o Fsz, Schl t u Axll	86.73.13↔	Kleinflächige Insellappenplastik an die Hand
83.82.42↔	Tx e snst Lppntx m mkrvsk Anst aus M o Fsz, Ob u Ellb	86.73.14↔	Kleinflächige Z-Plastik an die Hand
83.82.43↔	Tx e so Lppntx m mkrvsk Anst aus M o Fsz, Unt	86.73.20↔	Großflächige Dehnungsplastik an die Hand
83.82.44↔	Tx e so Lppntx m mkrvsk Anst aus M o Fsz, Brw, Bauch u Rückn	86.73.21↔	Großflächige Verschiebe-Rotationsplastik an die Hand
83.82.45↔	Tx e so Lppntx m mkrvsk Anst aus M o Fsz, Leist u Gnrg u Gsäß	86.73.22↔	Großflächige Transpositionsplastik an die Hand
83.82.46↔	Tx e snst Lppntx m mkrvsk Anst aus M o Fsz, Unt Extrem	86.73.23↔	Großflächige Insellappenplastik an die Hand
83.82.47↔	Tx e snst Lppntx m mkrvsk Anst aus M o Fsz, And Lk	86.73.24↔	Großflächige Z-Plastik an die Hand
83.82.99↔	Muskel- oder Faszientransplantation, sonstige	86.73.29↔	Sonstige lokale Lappenplastik an die Hand
86.4x.00↔	Radikale Exzision einer Hautläsion, n.n.bez.	86.73.30↔	Anbr von fr Lappen mit mikrovasculärer Anst an d Hand
86.4x.10↔	Radikale Exz e Hautlās a Kopf mit histgr Kontrolle	86.73.40↔	Anbr von gestielt reg o gestielt Fernl an d Hand
86.4x.11↔	Radikale Exz e Hautlās d Halses mit histgr Kontrolle	86.73.80↔	Komb plastische Eingriffe an Haut und Unterhaut der Hand
86.4x.13↔	Rad Exz e Hautlās an Unterarm und Hand m histgr Kontr	86.73.99↔	Anbr von gestielten oder fr Lappen an d Hand, sonstige
		86.74.00↔	Anbr von gestielt oder fr Lappen an And Lok, n.n.bez.
		86.74.10↔	Kleinflächige Dehnungsplastik am Kopf (außer Lippe und Mund)

86.74.11↔	Kleinflächige Dehnungsplastik am Hals	86.76.12↔	Großflächige Dehnungsplastik an Schulter und Oberarm
86.74.12↔	Kleinflächige Dehnungsplastik an Schulter und Oberarm	86.76.13↔	Großflächige Dehnungsplastik am Unterarm
86.74.13↔	Kleinflächige Dehnungsplastik am Unterarm	86.76.14↔	Großflächige Dehnungsplastik an Brustwand und Rücken
86.74.14↔	Kleinflächige Dehnungsplastik an Brustwand und Rücken	86.76.15↔	Großflächige Dehnungsplastik an der Bauchregion
86.74.15↔	Kleinflächige Dehnungsplastik an der Bauchregion	86.76.16↔	Großflächige Dehnungsplastik an der Leisten- und Genitalregion
86.74.16↔	Kleinflächige Dehnungsplastik an der Leisten- und Genitalregion	86.76.17↔	Großflächige Dehnungsplastik am Gesäß
86.74.17↔	Kleinflächige Dehnungsplastik am Gesäß	86.76.19↔	Großflächige Dehnungsplastik, an andere Lokalisationen
86.74.18↔	Kleinfl Dehnungsplastik an Oberschenkel und Unterschenkel	86.76.1a↔	Grossfl Dehnungsplastik an Oberschenkel und Unterschenkel
86.74.19↔	Kleinflächige Dehnungsplastik, an andere Lokalisationen	86.76.1b↔	Großflächige Dehnungsplastik am Fuß
86.74.1a↔	Kleinflächige Dehnungsplastik am Fuß	86.76.20↔	Grofl VerschiebeRotationspl a Kopf (auss Lip u Mund)
86.74.20↔	Klfl VerschiebeRotationspl a Kopf (auss Lip und Mund)	86.76.21↔	Großflächige Verschiebe-Rotationsplastik am Hals
86.74.21↔	Kleinflächige Verschiebe-Rotationsplastik am Hals	86.76.22↔	Grossfl Verschiebe-Rotationsplastik an Schulter und Oberarm
86.74.22↔	Klfl VerschiebeRotationsplastik an Schulter und Oba	86.76.23↔	Großflächige Verschiebe-Rotationsplastik am Unterarm
86.74.23↔	Kleinflächige Verschiebe-Rotationsplastik am Unterarm	86.76.24↔	Grossfl Verschiebe-Rotationsplastik an Brustwand und Rücken
86.74.24↔	Kleinflächige Verschiebe-Rotationsplastik an der Hand	86.76.25↔	Großflächige Verschiebe-Rotationsplastik an der Bauchregion
86.74.25↔	Klfl VerschiebeRotationsplastik an Bruw und Rücken	86.76.26↔	Grofl VerschiebeRotationspl an d Leist und Genreg
86.74.26↔	Kleinflächige Verschiebe-Rotationsplastik an der Bauchregion	86.76.27↔	Großflächige Verschiebe-Rotationsplastik am Gesäß
86.74.27↔	Klfl VerschiebeRotationspl an d Leist und Genreg	86.76.28↔	Grofl VerschiebeRotationspl an Os und Unterschenkel
86.74.28↔	Kleinflächige Verschiebe-Rotationsplastik am Gesäß	86.76.29↔	Grossfl Verschiebe-Rotationsplastik an andere Lokalisation
86.74.29↔	Klfl VerschiebeRotationsplastik, an And Lok	86.76.2a↔	Großflächige Verschiebe-Rotationsplastik am Fuß
86.74.2a↔	Klfl VerschiebeRotationspl an Os und Unterschenkel	86.76.30↔	Grofl Transpositionsplastik a Kopf (auss Lip und Mund)
86.74.2b↔	Kleinflächige Verschiebe-Rotationsplastik am Fuß	86.76.31↔	Großflächige Transpositionsplastik am Hals
86.74.30↔	Klfl Transpositionsplastik a Kopf (auss Lip und Mund)	86.76.32↔	Großflächige Transpositionsplastik an Schulter und Oberarm
86.74.31↔	Kleinflächige Transpositionsplastik am Hals	86.76.33↔	Großflächige Transpositionsplastik am Unterarm
86.74.32↔	Kleinflächige Transpositionsplastik an Schulter und Oberarm	86.76.34↔	Großflächige Transpositionsplastik an Brustwand und Rücken
86.74.33↔	Kleinflächige Transpositionsplastik am Unterarm	86.76.35↔	Großflächige Transpositionsplastik an der Bauchregion
86.74.34↔	Kleinflächige Transpositionsplastik an Brustwand und Rücken	86.76.36↔	Grofl Transpositionsplastik an d Leisten und Genreg
86.74.35↔	Kleinflächige Transpositionsplastik an der Bauchregion	86.76.37↔	Großflächige Transpositionsplastik am Gesäß
86.74.36↔	Klfl Transpositionsplastik an d Leisten und Genreg	86.76.38↔	Grofl Transpositionsplastik an Os und Unterschenkel
86.74.37↔	Kleinflächige Transpositionsplastik am Gesäß	86.76.39↔	Großflächige Transpositionsplastik an andere Lokalisation
86.74.38↔	Klfl Transpositionsplastik an Os und Unterschenkel	86.76.3a↔	Großflächige Transpositionsplastik am Fuß
86.74.39↔	Kleinflächige Transpositionsplastik, an andere Lokalisationen	86.76.40↔	Grossfl Insellappenplastik am Kopf (außer Lippe und Mund)
86.74.3a↔	Kleinflächige Transpositionsplastik am Fuß	86.76.41↔	Großflächige Insellappenplastik am Hals
86.74.40↔	Kleinfl Insellappenplastik am Kopf (außer Lippe und Mund)	86.76.42↔	Großflächige Insellappenplastik an Schulter und Oberarm
86.74.41↔	Kleinflächige Insellappenplastik am Hals	86.76.43↔	Großflächige Insellappenplastik am Unterarm
86.74.42↔	Kleinflächige Insellappenplastik an Schulter und Oberarm	86.76.44↔	Großflächige Insellappenplastik an Brustwand und Rücken
86.74.43↔	Kleinflächige Insellappenplastik am Unterarm	86.76.45↔	Großflächige Insellappenplastik an der Bauchregion
86.74.44↔	Kleinflächige Insellappenplastik an Brustwand und Rücken	86.76.46↔	Grofl Insellappenplastik an d Leisten und Genreg
86.74.45↔	Kleinflächige Insellappenplastik an der Bauchregion	86.76.47↔	Großflächige Insellappenplastik am Gesäß
86.74.46↔	Kleinflächige Insellappl an d Leisten und Genreg	86.76.48↔	Grofl Insellappl an Oberschenkel und Unterschenkel
86.74.47↔	Kleinflächige Insellappenplastik am Gesäß	86.76.49↔	Großflächige Insellappenplastik, an andere Lokalisationen
86.74.48↔	Klfl Insellappl an Oberschenkel und Unterschenkel	86.76.4a↔	Großflächige Insellappenplastik am Fuß
86.74.49↔	Kleinflächige Insellappenplastik, an andere Lokalisationen	86.76.50↔	Großflächige Z-Plastik am Kopf (außer Lippe und Mund)
86.74.4a↔	Kleinflächige Insellappenplastik am Fuß	86.76.51↔	Großflächige Z-Plastik am Hals
86.74.50↔	Kleinflächige Z-Plastik am Kopf (außer Lippe und Mund)	86.76.52↔	Großflächige Z-Plastik an Schulter und Oberarm
86.74.51↔	Kleinflächige Z-Plastik am Hals	86.76.53↔	Großflächige Z-Plastik am Unterarm
86.74.52↔	Kleinflächige Z-Plastik an Schulter und Oberarm	86.76.54↔	Großflächige Z-Plastik an Brustwand und Rücken
86.74.53↔	Kleinflächige Z-Plastik am Unterarm	86.76.55↔	Großflächige Z-Plastik an der Bauchregion
86.74.54↔	Kleinflächige Z-Plastik an Brustwand und Rücken	86.76.56↔	Großflächige Z-Plastik an der Leisten- und Genitalregion
86.74.55↔	Kleinflächige Z-Plastik an der Bauchregion	86.76.57↔	Großflächige Z-Plastik am Gesäß
86.74.56↔	Kleinflächige Z-Plastik an der Leisten- und Genitalregion	86.76.58↔	Großflächige Z-Plastik an Oberschenkel und Unterschenkel
86.74.57↔	Kleinflächige Z-Plastik am Gesäß	86.76.59↔	Großflächige Z-Plastik an andere Lokalisationen
86.74.58↔	Kleinflächige Z-Plastik an Oberschenkel und Unterschenkel	86.76.5a↔	Großflächige Z-Plastik am Fuß
86.74.59↔	Kleinflächige Z-Plastik, an andere Lokalisationen	86.76.99↔	Anbr von gestielt o fr Lp an And Lok, Grofl, sonstige
86.74.5a↔	Kleinflächige Z-Plastik am Fuß	86.77.00↔	Anbringen von sonstiger lokaler Lappenplastik, n.n.bez.
86.74.99↔	Anbr von gestielt oder fr Lappen an And Lok, sonstige	86.77.10↔	Sonstige lokale Lappenplastik am Kopf (außer Lippe und Mund)
86.75.00↔	Revision von gestieltem oder freiem Lappen, n.n.bez.	86.77.11↔	Sonstige lokale Lappenplastik am Hals
86.75.10↔	Revision von gestielt o fr Lp o fr Hauttx d Kopfes	86.77.12↔	Sonstige lokale Lappenplastik an Schulter und Oberarm
86.75.11↔	Revision von gestielt o fr Lp o fr Hauttx d Halses	86.77.13↔	Sonstige lokale Lappenplastik am Unterarm
86.75.12↔	Rev von gestielt o fr Lp o fr Hauttx von Schult u Oba	86.77.14↔	Sonstige lokale Lappenplastik an Brustwand und Rücken
86.75.13↔	Revision von gestielt o fr Lp o fr Hauttx d Unterarmes	86.77.15↔	Sonstige lokale Lappenplastik an der Bauchregion
86.75.14↔	Revision von gestielt oder fr Lp oder fr Hauttx d Hand	86.77.16↔	Sonstige lokale Lappenplastik an der Leisten- und Genitalregion
86.75.15↔	Rev von gestielt o fr Lp o fr Hauttx d Bruw und Rücken	86.77.17↔	Sonstige lokale Lappenplastik am Gesäß
86.75.16↔	Revision von gestielt o fr Lp o fr Hauttx d Bauchreg	86.77.18↔	Sonst lokale Lappenplastik an Oberschenkel und Uschenkel
86.75.17↔	Rev von gestielt o fr Lp o fr Hauttx d unteren Extrem	86.77.19↔	Sonstige lokale Lappenplastik, an andere Lokalisationen
86.75.19↔	Revision von gestielt o fr Lp o fr Hauttx and Lok	86.77.1a↔	Sonstige lokale Lappenplastik am Fuß
86.75.99↔	Revision von gestieltem oder freiem Lappen, sonstige	86.77.99↔	Anbringen von sonstiger lokaler Lappenplastik, sonstige
86.76.00↔	Anbr von gestielt o fr Lp an And Lok, Grofl, n.n.bez.	86.78.00↔	Sonstige Lappenplastiken, n.n.bez.
86.76.10↔	Großflächige Dehnungsplastik am Kopf (außer Lippe und Mund)	86.78.10↔	Anbr v fr Lp m mkrvsk Anst a Kpf (auss Lp u Mnd)
86.76.11↔	Großflächige Dehnungsplastik am Hals	86.78.11↔	Anbr von fr Lappen mit mikrovaskulärer Anast a Hals

86.78.12↔	Anbr von fr Lp m mikrovask Anast an Schulter und Oba	86.78.37↔	Komb plastische Ingr an Haut und Unterhaut d Gesäßes
86.78.13↔	Anbr von fr Lp mit mikrovaskulärer Anast a Unterarm	86.78.38↔	Komb Plast Ingr an Haut u Unterhaut d unteren Extrem
86.78.14↔	Anbr von fr Lp m mikrovask Anast an Bruw und Rücken	86.78.39↔	Komb plastische Ingr an Haut und Unterhaut and Lok
86.78.15↔	Anbr von fr Lp mit mikrovaskulärer Anast an Bauchreg	86.78.40↔	Anbr v sonst gestielt o fr Lp a Kopf (auss Lip u Mund)
86.78.16↔	Anbr von fr Lp m mikrovask Anast an d Leist u Genreg	86.78.41↔	Anbringen von sonstigem gestielten oder freien Lappen am Hals
86.78.17↔	Anbr von fr Lappen mit mikrovaskulärer Anast a Gesäß	86.78.42↔	Anbr von sonstigem gestielt o fr Lp an Schult und Oba
86.78.18↔	Anbr von fr Lp m mikrovask Anast an d unteren Extrem	86.78.43↔	Anbr von sonstigem gestielt oder fr Lappen a Unterarm
86.78.19↔	Anbr von fr Lp mit mikrovaskulärer Anast an And Lok	86.78.44↔	Anbr von sonstigem gestielt o fr Lp an Bruw und Rücken
86.78.20↔	Anbr v gestielt rg Lp o gestielt Fml a Kpf (auss Lp u Mnd)	86.78.45↔	Anbr von sonstigem gestielt oder fr Lp an d Bauchreg
86.78.21↔	Anbr von gestielt regionalem Lp o gestielt Fml a Ha	86.78.46↔	Anbr von sonst gestielt o fr Lp an d Leist und Genreg
86.78.22↔	Anbr v gestielt rg Lp o gestielt Fml an Schl u Ob	86.78.47↔	Anbringen von sonstm gestielten o freien Lappen am Gesäß
86.78.23↔	Anbr von gestielt reg Lp o gestielt Fml a Unterarm	86.78.48↔	Anbr von sonst gestielt o fr Lp an d unteren Extrem
86.78.24↔	Anbr v gestielt rg Lp o gestielt Fml an Brw u Rückn	86.78.49↔	Anbr von sonstigem gestielt oder fr Lappen an And Lok
86.78.25↔	Anbr v gestielt reg Lp o gestielt Fml an d Bauchreg	86.78.99↔	Sonstige Lappenplastiken, sonstige
86.78.26↔	Anbr v gestielt rg Lp o gestielt Fml an d Leist u Gnrg	86.91↔	Exzision von Haut zur Transplantation
86.78.27↔	Anbr von gestielt reg Lp o gestielt Fml a Gesäß	86.93.00↔	Einsetzen eines Gewebeexpanders, n.n.bez.
86.78.28↔	Anbr v gestielt rg Lp o gestielt Fml an d unt Extrm	86.93.10↔	Einsetzen eines Gewebeexpanders am Kopf
86.78.29↔	Anbr von gestielt reg Lp o gestielt Fml an And Lok	86.93.11↔	Einsetzen eines Gewebeexpanders am Hals
86.78.30↔	Kmb Plst Ingr an Haut u Unth d Kpfs (auss Lp u Mnd)	86.93.12↔	Einsetzen eines Gewebeexpanders an Schulter und Oberarm
86.78.31↔	Komb plastische Ingr an Haut und Unterhaut d Halses	86.93.13↔	Einsetzen eines Gewebeexpanders am Unterarm
86.78.32↔	Komb Plast Ingr an Haut u Unterhaut von Schult u Oba	86.93.14↔	Einsetzen eines Gewebeexpanders an der Hand
86.78.33↔	Komb Plast Ingr an Haut und Unterhaut d Unterarmes	86.93.15↔	Einsetzen eines Gewebeexpanders an Brustwand und Rücken
86.78.34↔	Komb Plast Ingr an Haut u Unterhaut von Bruw u Rücken	86.93.16↔	Einsetzen eines Gewebeexpanders an der Bauchregion
86.78.35↔	Komb Plast Ingr an Haut und Unterhaut von Bauchreg	86.93.18↔	Einsetzen eines Gewebeexpanders an der unteren Extremität
86.78.36↔	Komb Plast Ingr an Haut u Unterhaut d Leist u Genreg	86.93.99↔	Einsetzen eines Gewebeexpanders, sonstige

Prozedur F21-2

05.21↔	Exzision des Ganglion sphenopalatinum	50.14↔	Laparoskopische Leberbiopsie
05.22↔	Zervikale Sympathektomie	53.00↔	Einseitige Operation einer Inguinalhernie, n.n.bez.
05.23↔	Lumbale Sympathektomie	53.01↔	Einseitige Operation einer direkten Inguinalhernie
05.24↔	Präsakrale Sympathektomie	53.02↔	Einseitige Operation einer indirekten Inguinalhernie
05.25↔	Periarterielle Sympathektomie	53.03↔	Eins Operation e dir Inghern m Transplantat o Prothese
05.26↔	Thorakale Sympathektomie	53.04↔	Operation e indir Inghern m Transplantat oder Prothese
05.29↔	Sonstige Sympathektomie und Exzision eines Ganglions	53.05↔	Op e Inghern m Transplantat o Prothese, n.n.bez.
27.56.00↔	Sonstiges Hauttransplantat an Lippe und Mund, n.n.bez.	53.10↔	Beidseitige Operation von Inguinalhernien, n.n.bez.
27.56.10↔	Kleinflächiges Spalthauttransplantat an Lippe und Mund	53.11↔	Beidseitige Operation von direkten Inguinalhernien
27.56.20↔	Großflächiges Spalthauttransplantat an Lippe und Mund	53.12↔	Beidseitige Operation von indirekten Inguinalhernien
27.56.30↔	Kleinflächige heterologe Hauttransplantation an die Lippe	53.13↔	Bds Operation von Inguinalhernien, e dir und e indir
27.56.40↔	Grossflächig heterologe Hauttransplantation an die Lippe	53.14↔	Bds Op von dir Inghern m Transplantat o Prothese
27.56.50↔	Kleinflächige homologe Hauttransplantation an d Lippe	53.15↔	Bds Op von indir Inghern m Transplantat o Prothese
27.56.60↔	Grossflächig homologe Hauttransplantation an die Lippe	53.16↔	Bds Op von Inghern, e dir und e indir m Tx o Proth
27.56.99↔	Sonstiges Hauttransplantat an Lippe und Mund, sonstige	53.17↔	Bds Op von Inghern m Transplantat o Prothese, n.n.bez.
31.72↔	Verschluss einer äusseren trachealen Fistel	53.21↔	Eins Operation e Femhern m Transplantat oder Prothese
34.03↔	Rethorakotomie	53.29↔	Sonstige einseitige Operation einer Femoralhernie
34.1↔	Inzision des Mediastinums	53.31↔	Bds Operation e Femhern mit Transplantat oder Prothese
39.27.00↔	Arteriovenöser Shunt für Hämodialyse, n.n.bez.	53.39↔	Sonstige beidseitige Operation einer Femoralhernie
39.27.10↔	AV-Fistel für Hämodialyse	54.11↔	Probepaprotomie
39.27.11↔	AVFistel mit allogenen oder allopl Material f Händi	54.12.00↔	Wiedereröffnung einer kürzlichen Laparotomie, n.n.bez.
39.27.99↔	Arteriovenöser Shunt für Hämodialyse, sonstige	54.12.10↔	Wiedereröffn e kürzlichen Laparot, SecondlookLaparot
39.43↔	Entfernen eines arteriovenösen Shunts zur Hämodialyse	54.12.99↔	Wiedereröffnung einer kürzlichen Laparotomie, sonstige
40.29.00↔	Einfache Exzision einer and lymphatischen Struktur, n.n.bez.	54.19.00↔	Sonstige Laparotomie, n.n.bez.
40.29.10↔	Exzision eines mediastinalen Lymphknotens, n.n.bez.	54.19.10↔	Sonstige Laparotomie, Laparotomie mit Drainage
40.29.11↔	Exzision eines mediastinalen Lymphknotens, offen chirurgisch	54.19.99↔	Sonstige Laparotomie, sonstige
40.29.12↔	Exzision eines mediastinalen Lymphknotens, thorakoskopisch	54.21.00↔	Laparoskopie, n.n.bez.
40.29.19↔	Exzision eines mediastinalen Lymphknotens, sonstige	54.21.10↔	Laparoskopie, Diagnostische Laparoskopie
40.29.20↔	Exzision eines paraaortalen Lymphknotens	54.21.20↔	Laparoskopie, Zugangsweg f Chir (Ther) Interventionen
40.29.30↔	Exzision eines iliakalen Lymphknotens	54.21.30↔	Laparoskopie, Laparoskopie mit Drainage
40.29.70↔	Exzision eines Lymphangioms oder Hygroma cysticum	54.21.99↔	Laparoskopie, sonstige
40.29.80↔	Exz mehrerer abd Lymphknst (mit Leberbiop), n.n.bez.	54.92↔	Entfernen eines Fremdkörpers aus der Peritonealhöhle
40.29.81↔	Exz mhr abd Lymphknstt (m Lbrbiop), offn chr [StgLprt]	82.82↔	Plastische Rekonstruktion einer Spalthand
40.29.82↔	Exz mhr abd Lymphknstt (m Lbrbiop), lprsk [StgLprskpie]	82.89.00↔	Sonstige plastische Operationen an der Hand, n.n.bez.
40.29.89↔	Exz mehrerer abd Lymphknst (mit Leberbiop), sonstige	82.89.10↔	Sehnenscheidenplastik an der Hand
40.29.99↔	Einfache Exzision einer and lymphatischen Struktur, sonst	82.89.11↔	Knöchern Ref von Bänder d Handwur und Mitthand
41.42.00↔	Exz oder Destr von Läsion oder Gewebe d Milz, n.n.bez.	82.89.12↔	Knöchern Refixation von sonstigen Bänder der Hand
41.42.10↔	Exzision von Läsion oder Gewebe der Milz	82.89.13↔	Glübgreifnd Weichteildstrktion b kng Anm d Hnd
41.42.20↔	Destruktion von Läsion oder Gewebe der Milz	82.89.14↔	Radialisation bei kongenitalen Anomalien der Hand
41.42.99↔	Exz oder Destr von Läsion oder Gewebe d Milz, sonstige	82.89.15↔	Rs v Schnürrngn m plstschr Rk b kng Anm d Hnd
41.43↔	Partielle Splenektomie	82.89.16↔	Transfer einer Zehe als Fingersersatz
41.5↔	Totale Splenektomie	82.89.99↔	Sonstige plastische Operationen an der Hand, sonstige

86.62.00↔	Sonstiges Hauttransplantat an die Hand, n.n.bez.	86.74.33↔	Kleinflächige Transpositionsplastik am Unterarm
86.62.10↔	Kleinflächiges Spalthauttransplantat an die Hand	86.74.34↔	Kleinflächige Transpositionsplastik an Brustwand und Rücken
86.62.20↔	Großflächiges Spalthauttransplantat an die Hand	86.74.35↔	Kleinflächige Transpositionsplastik an der Bauchregion
86.62.99↔	Sonstiges Hauttransplantat an die Hand, sonstiges	86.74.36↔	Klfl Transpositionsplastik an d Leisten und Genreg
86.63.00↔	Vollhauttransplantat an andere Lokalisationen, n.n.bez.	86.74.37↔	Kleinflächige Transpositionsplastik am Gesäß
86.63.10↔	Kleinfl Vollhaut an D Kopf (auss Lip und Mund)	86.74.38↔	Klfl Transpositionsplastik an Os und Unterschenkel
86.63.11↔	Kleinflächiges Vollhauttransplantat an den Hals	86.74.39↔	Kleinflächige Transpositionsplastik, an andere Lokalisationen
86.63.12↔	Kleinflächiges Vollhauttransplantat an Schulter und Oberarm	86.74.3a↔	Kleinflächige Transpositionsplastik am Fuß
86.63.13↔	Kleinflächiges Vollhauttransplantat an den Unterarm	86.74.40↔	Kleinfl Insellappenplastik am Kopf (außer Lippe und Mund)
86.63.15↔	Kleinfl Vollhauttransplantat an Bruw, Bauch und Rücken	86.74.41↔	Kleinflächige Insellappenplastik am Hals
86.63.16↔	Kleinfl Vollhauttransplantat an d Leisten und Genreg	86.74.42↔	Kleinflächige Insellappenplastik an Schulter und Oberarm
86.63.17↔	Kleinflächiges Vollhauttransplantat an das Gesäß	86.74.43↔	Kleinflächige Insellappenplastik am Unterarm
86.63.18↔	Kleinfl Vollhauttransplantat an Os und Unterschenkel	86.74.44↔	Kleinflächige Insellappenplastik an Brustwand und Rücken
86.63.19↔	Kleinflächiges Vollhauttransplantat an andere Lokalisation	86.74.45↔	Kleinflächige Insellappenplastik an der Bauchregion
86.63.1a↔	Kleinflächiges Vollhauttransplantat an den Fuß	86.74.46↔	Kleinflächige Insellappl an d Leisten und Genreg
86.63.20↔	Grofl Vollhaut an D Kopf (auss Lip und Mund)	86.74.47↔	Kleinflächige Insellappenplastik am Gesäß
86.63.21↔	Großflächiges Vollhauttransplantat an den Hals	86.74.48↔	Klfl Insellappl an Oberschenkel und Unterschenkel
86.63.22↔	Großflächiges Vollhauttransplantat an Schulter und Oberarm	86.74.49↔	Kleinflächige Insellappenplastik, an andere Lokalisationen
86.63.23↔	Großflächiges Vollhauttransplantat an den Unterarm	86.74.4a↔	Kleinflächige Insellappenplastik am Fuß
86.63.25↔	Grofl Vollhauttransplantat an Bruw, Bauch und Rücken	86.74.50↔	Kleinflächige Z-Plastik am Kopf (außer Lippe und Mund)
86.63.26↔	Grofl Vollhauttransplantat an d Leisten und Genreg	86.74.51↔	Kleinflächige Z-Plastik am Hals
86.63.27↔	Großflächiges Vollhauttransplantat an das Gesäß	86.74.52↔	Kleinflächige Z-Plastik an Schulter und Oberarm
86.63.28↔	Grofl Vollhauttransplantat an Os und Unterschenkel	86.74.53↔	Kleinflächige Z-Plastik am Unterarm
86.63.29↔	Großflächiges Vollhauttransplantat an andere Lokalisation	86.74.54↔	Kleinflächige Z-Plastik an Brustwand und Rücken
86.63.2a↔	Großflächiges Vollhauttransplantat an den Fuß	86.74.55↔	Kleinflächige Z-Plastik an der Bauchregion
86.63.99↔	Vollhauttransplantat an andere Lokalisation, sonstige	86.74.56↔	Kleinflächige Z-Plastik an der Leisten- und Genitalregion
86.72↔	Verschiebung eines gestielten Lappens	86.74.57↔	Kleinflächige Z-Plastik am Gesäß
86.73.00↔	Anbr von gestieltem oder fr Lappen an d Hand, n.n.bez.	86.74.58↔	Kleinflächige Z-Plastik an Oberschenkel und Unterschenkel
86.73.10↔	Kleinflächige Dehnungsplastik an die Hand	86.74.59↔	Kleinflächige Z-Plastik, an andere Lokalisationen
86.73.11↔	Kleinflächige Verschiebe-Rotationsplastik an die Hand	86.74.5a↔	Kleinflächige Z-Plastik am Fuß
86.73.12↔	Kleinflächige Transpositionsplastik an die Hand	86.74.99↔	Anbr von gestielt oder fr Lappen an And Lok, sonstige
86.73.13↔	Kleinflächige Insellappenplastik an die Hand	86.76.00↔	Anbr von gestielt o fr Lp an And Lok, Grofl, n.n.bez.
86.73.14↔	Kleinflächige Z-Plastik an die Hand	86.76.10↔	Großflächige Dehnungsplastik am Kopf (außer Lippe und Mund)
86.73.20↔	Großflächige Dehnungsplastik an die Hand	86.76.11↔	Großflächige Dehnungsplastik am Hals
86.73.21↔	Großflächige Verschiebe-Rotationsplastik an die Hand	86.76.12↔	Großflächige Dehnungsplastik an Schulter und Oberarm
86.73.22↔	Großflächige Transpositionsplastik an die Hand	86.76.13↔	Großflächige Dehnungsplastik am Unterarm
86.73.23↔	Großflächige Insellappenplastik an die Hand	86.76.14↔	Großflächige Dehnungsplastik an Brustwand und Rücken
86.73.24↔	Großflächige Z-Plastik an die Hand	86.76.15↔	Großflächige Dehnungsplastik an der Bauchregion
86.73.29↔	Sonstige lokale Lappenplastik an die Hand	86.76.16↔	Großflächige Dehnungsplastik an der Leisten- und Genitalregion
86.73.30↔	Anbr von fr Lappen mit mikrovasikulärer Anast an d Hand	86.76.17↔	Großflächige Dehnungsplastik am Gesäß
86.73.40↔	Anbr von gestielt reg o gestielt Fernl an d Hand	86.76.19↔	Großflächige Dehnungsplastik, an andere Lokalisationen
86.73.80↔	Komb plastische Eingriffe an Haut und Unterhaut der Hand	86.76.1a↔	Grossfl Dehnungsplastik an Oberschenkel und Unterschenkel
86.73.99↔	Anbr von gestielten oder fr Lappen an d Hand, sonstige	86.76.1b↔	Großflächige Dehnungsplastik am Fuß
86.74.00↔	Anbr von gestielt oder fr Lappen an And Lok, n.n.bez.	86.76.20↔	Grofl VerschiebeRotationspl a Kopf (auss Lip u Mund)
86.74.10↔	Kleinflächige Dehnungsplastik am Kopf (außer Lippe und Mund)	86.76.21↔	Großflächige Verschiebe-Rotationsplastik am Hals
86.74.11↔	Kleinflächige Dehnungsplastik am Hals	86.76.22↔	Grossfl Verschiebe-Rotationsplastik an Schulter und Oberarm
86.74.12↔	Kleinflächige Dehnungsplastik an Schulter und Oberarm	86.76.23↔	Großflächige Verschiebe-Rotationsplastik am Unterarm
86.74.13↔	Kleinflächige Dehnungsplastik am Unterarm	86.76.24↔	Grossfl Verschiebe-Rotationsplastik an Brustwand und Rücken
86.74.14↔	Kleinflächige Dehnungsplastik an Brustwand und Rücken	86.76.25↔	Großflächige Verschiebe-Rotationsplastik an der Bauchregion
86.74.15↔	Kleinflächige Dehnungsplastik an der Bauchregion	86.76.26↔	Grofl VerschiebeRotationspl an d Leist und Genreg
86.74.16↔	Kleinflächige Dehnungsplastik an der Leisten- und Genitalregion	86.76.27↔	Großflächige Verschiebe-Rotationsplastik am Gesäß
86.74.17↔	Kleinflächige Dehnungsplastik am Gesäß	86.76.28↔	Grofl VerschiebeRotationspl an Os und Unterschenkel
86.74.18↔	Kleinfl Dehnungsplastik an Oberschenkel und Unterschenkel	86.76.29↔	Grossfl Verschiebe-Rotationsplastik an andere Lokalisation
86.74.19↔	Kleinflächige Dehnungsplastik, an andere Lokalisationen	86.76.2a↔	Großflächige Verschiebe-Rotationsplastik am Fuß
86.74.1a↔	Kleinflächige Dehnungsplastik am Fuß	86.76.30↔	Grofl Transpositionsplastik a Kopf (auss Lip und Mund)
86.74.20↔	Klfl VerschiebeRotationspl a Kopf (auss Lip und Mund)	86.76.31↔	Großflächige Transpositionsplastik am Hals
86.74.21↔	Kleinflächige Verschiebe-Rotationsplastik am Hals	86.76.32↔	Großflächige Transpositionsplastik an Schulter und Oberarm
86.74.22↔	Klfl VerschiebeRotationsplastik an Schulter und Oba	86.76.33↔	Großflächige Transpositionsplastik am Unterarm
86.74.23↔	Kleinflächige Verschiebe-Rotationsplastik am Unterarm	86.76.34↔	Großflächige Transpositionsplastik an Brustwand und Rücken
86.74.24↔	Kleinflächige Verschiebe-Rotationsplastik an der Hand	86.76.35↔	Großflächige Transpositionsplastik an der Bauchregion
86.74.25↔	Klfl VerschiebeRotationsplastik an Bruw und Rücken	86.76.36↔	Grofl Transpositionsplastik an d Leisten und Genreg
86.74.26↔	Kleinflächige Verschiebe-Rotationsplastik an der Bauchregion	86.76.37↔	Großflächige Transpositionsplastik am Gesäß
86.74.27↔	Klfl VerschiebeRotationspl an d Leist und Genreg	86.76.38↔	Grofl Transpositionsplastik an Os und Unterschenkel
86.74.28↔	Kleinflächige Verschiebe-Rotationsplastik am Gesäß	86.76.39↔	Großflächige Transpositionsplastik an andere Lokalisation
86.74.29↔	Klfl VerschiebeRotationsplastik, an And Lok	86.76.3a↔	Großflächige Transpositionsplastik am Fuß
86.74.2a↔	Klfl VerschiebeRotationspl an Os und Unterschenkel	86.76.40↔	Grossfl Insellappenplastik am Kopf (außer Lippe und Mund)
86.74.2b↔	Kleinflächige Verschiebe-Rotationsplastik am Fuß	86.76.41↔	Großflächige Insellappenplastik am Hals
86.74.30↔	Klfl Transpositionsplastik a Kopf (auss Lip und Mund)	86.76.42↔	Großflächige Insellappenplastik an Schulter und Oberarm
86.74.31↔	Kleinflächige Transpositionsplastik am Hals	86.76.43↔	Großflächige Insellappenplastik am Unterarm
86.74.32↔	Kleinflächige Transpositionsplastik an Schulter und Oberarm	86.76.44↔	Großflächige Insellappenplastik an Brustwand und Rücken

86.76.45↔	Großflächige Insellappenplastik an der Bauchregion	86.78.15↔	Anbr von fr Lp mit mikrovaskulärer Anast an Bauchreg
86.76.46↔	Groß Insellappenplastik an d Leisten und Genreg	86.78.16↔	Anbr von fr Lp m mikrovask Anast an d Leist u Genreg
86.76.47↔	Großflächige Insellappenplastik am Gesäß	86.78.17↔	Anbr von fr Lappen mit mikrovaskulärer Anast a Gesäß
86.76.48↔	Groß Insellappl an Oberschenkel und Unterschenkel	86.78.18↔	Anbr von fr Lp m mikrovask Anast an d unteren Extrem
86.76.49↔	Großflächige Insellappenplastik, an andere Lokalisationen	86.78.19↔	Anbr von fr Lp mit mikrovaskulärer Anast an And Lok
86.76.4a↔	Großflächige Insellappenplastik am Fuß	86.78.20↔	Anbr v gstielt rg Lp o gstielt FmI a Kpf (auss Lp u Mnd)
86.76.50↔	Großflächige Z-Plastik am Kopf (außer Lippe und Mund)	86.78.21↔	Anbr von gestielt regionalem Lp o gestielt FmI a Ha
86.76.51↔	Großflächige Z-Plastik am Hals	86.78.22↔	Anbr v gstielt rg Lp o gstielt FmI an Schlit u Ob
86.76.52↔	Großflächige Z-Plastik an Schulter und Oberarm	86.78.23↔	Anbr von gestielt reg Lp o gestielt FmI a Unterarm
86.76.53↔	Großflächige Z-Plastik am Unterarm	86.78.24↔	Anbr v gstielt rg Lp o gstielt FmI an Brw u Rückn
86.76.54↔	Großflächige Z-Plastik an Brustwand und Rücken	86.78.25↔	Anbr v gestielt reg Lp o gestielt FmI an d Bauchreg
86.76.55↔	Großflächige Z-Plastik an der Bauchregion	86.78.26↔	Anbr v gstielt rg Lp o gstielt FmI an d Leist u Gnrg
86.76.56↔	Großflächige Z-Plastik an der Leisten- und Genitalregion	86.78.27↔	Anbr von gestielt reg Lp o gestielt FmI a Gesäß
86.76.57↔	Großflächige Z-Plastik am Gesäß	86.78.28↔	Anbr v gstielt rg Lp o gstielt FmI an d unt Extrm
86.76.58↔	Großflächige Z-Plastik an Oberschenkel und Unterschenkel	86.78.29↔	Anbr von gestielt reg Lp o gestielt FmI an And Lok
86.76.59↔	Großflächige Z-Plastik an andere Lokalisationen	86.78.30↔	Komb Plst Engr an Haut u Unth d Kpfs (auss Lp u Mnd)
86.76.5a↔	Großflächige Z-Plastik am Fuß	86.78.31↔	Komb plastische Ingr an Haut und Unterhaut d Halses
86.76.99↔	Anbr von gestielt o fr Lp an And Lok, GroFI, sonstige	86.78.32↔	Komb Plast Ingr an Haut u Unterhaut von Schult u Oba
86.77.00↔	Anbringen von sonstiger lokaler Lappenplastik, n.n.bez.	86.78.33↔	Komb Plast Ingr an Haut und Unterhaut d Unterarmes
86.77.10↔	Sonstige lokale Lappenplastik am Kopf (außer Lippe und Mund)	86.78.34↔	Komb Plast Ingr an Haut u Unterhaut von Bruw u Rücken
86.77.11↔	Sonstige lokale Lappenplastik am Hals	86.78.35↔	Komb Plast Ingr an Haut und Unterhaut von Bauchreg
86.77.12↔	Sonstige lokale Lappenplastik an Schulter und Oberarm	86.78.36↔	Komb Plast Ingr an Haut u Unterhaut d Leist u Genreg
86.77.13↔	Sonstige lokale Lappenplastik am Unterarm	86.78.37↔	Komb plastische Ingr an Haut und Unterhaut d Gesäßes
86.77.14↔	Sonstige lokale Lappenplastik an Brustwand und Rücken	86.78.38↔	Komb Plast Ingr an Haut u Unterhaut d unteren Extrem
86.77.15↔	Sonstige lokale Lappenplastik an der Bauchregion	86.78.39↔	Komb plastische Ingr an Haut und Unterhaut and Lok
86.77.16↔	Sonstige lokale Lappenplastik an der Leisten- und Genitalregion	86.78.40↔	Anbr v sonst gestielt o fr Lp a Kopf (auss Lip u Mund)
86.77.17↔	Sonstige lokale Lappenplastik am Gesäß	86.78.41↔	Anbringen von sonstigem gestielten oder freien Lappen am Hals
86.77.18↔	Sonst lokale Lappenplastik an Oberschenkel und Unterschenkel	86.78.42↔	Anbr von sonstigem gestielt o fr Lp an Schult und Oba
86.77.19↔	Sonstige lokale Lappenplastik, an andere Lokalisationen	86.78.43↔	Anbr von sonstigem gestielt oder fr Lappen a Unterarm
86.77.1a↔	Sonstige lokale Lappenplastik am Fuß	86.78.44↔	Anbr von sonstigem gestielt o fr Lp an Bruw und Rücken
86.77.99↔	Anbringen von sonstiger lokaler Lappenplastik, sonstige	86.78.45↔	Anbr von sonstigem gestielt oder fr Lp an d Bauchreg
86.78.00↔	Sonstige Lappenplastiken, n.n.bez.	86.78.46↔	Anbr von sonst gestielt o fr Lp an d Leist und Genreg
86.78.10↔	Anbr v fr Lp m mkrvsk Anst a Kpf (auss Lp u Mnd)	86.78.47↔	Anbringen von sonstm gestielten o freien Lappen am Gesäß
86.78.11↔	Anbr von fr Lappen mit mikrovaskulärer Anast a Hals	86.78.48↔	Anbr von sonst gestielt o fr Lp an d unteren Extrem
86.78.12↔	Anbr von fr Lp m mikrovask Anast an Schulter und Oba	86.78.49↔	Anbr von sonstigem gestielt oder fr Lappen an And Lok
86.78.13↔	Anbr von fr Lp mit mikrovaskulärer Anast a Unterarm	86.78.99↔	Sonstige Lappenplastiken, sonstige
86.78.14↔	Anbr von fr Lp m mikrovask Anast an Bruw und Rücken		

ADRG F22**Anderer Herzklappeneingriff mit Herz-Lungen-Maschine, Alter > 15 Jahre**

Prozedur in Tabelle F22-1

DRG F22Z**Anderer Herzklappeneingriff mit Herz-Lungen-Maschine, Alter > 15 Jahre****Prozedur F22-1**

35.10↔	Valvuloplastik a offenen Herz, ohne Ers, Klap Ni bez	35.21.10↔	Aortenklappenersatz mit Graft, Bioprothese
35.11.00↔	Valvplast d Aortklapp a off Herz, oh Ers, n.n.bez.	35.21.20↔	Implant e klappentragenden Gefprothese, biol Aortklapp
35.11.10↔	Valvulotomie der Aortenklappe am offenen Herzen	35.21.99↔	Aortenklappenersatz mit Graft, sonstige
35.11.20↔	Rk d Artklapp a off Hr, oh Ers, b kng Klppnm d Hr	35.22.00↔	Sonstiger Aortenklappenersatz, n.n.bez.
35.11.99↔	Valvuloplastik d Aortklapp a off Herz, oh Ers, So	35.22.10↔	Minimal-invasive Implantation einer Aortenklappe, n.n.bez.
35.12.00↔	Valvplast d Mitralkl a off Herz, oh Ers, n.n.bez.	35.22.19↔	Minimal-invasive Implantation einer Aortenklappe, sonstige
35.12.10↔	Valvulotomie der Mitralklappe am offenen Herzen	35.22.20↔	Aortenklappenersatz durch Autotransplant [Ross-Operation]
35.12.11↔	Segelrekonstruktion der Mitralklappe am offenen Herzen	35.22.30↔	Implant e klappentr Gefprothese, mechanische Aortklapp
35.12.20↔	Rk d Mtrkl a off Hr, oh Ers, b kng Klppnm d Hr	35.22.99↔	Sonstiger Aortenklappenersatz, sonstige
35.12.99↔	Valvuloplastik d Mitralkl a off Herz, oh Ers, sonstige	35.23↔	Mitralklappenersatz mit Graft
35.13.00↔	Valvplast d Pulmklapp a off Herz, oh Ers, n.n.bez.	35.24↔	Sonstiger Mitralklappenersatz
35.13.10↔	Valvulotomie der Pulmonalklappe am offenen Herzen	35.25.00↔	Pulmonalklappenersatz mit Graft, n.n.bez.
35.13.20↔	Rk d Plmkpp a off Hr, oh Ers, b kng Klppnm d Hr	35.25.10↔	Pulmonalklappenersatz mit Graft, Bioprothese
35.13.99↔	Valvuloplastik d Pulmklapp a off Herz, oh Ers, So	35.25.20↔	Implant e klappentr Gefprothese, biol Pulmonalklappe
35.14.00↔	Valvplast d Trikusklap a off Herz, oh Ers, n.n.bez.	35.25.99↔	Pulmonalklappenersatz mit Graft, sonstige
35.14.10↔	Valvulotomie der Trikuspidalklappe am offenen Herzen	35.26.00↔	Sonstiger Pulmonalklappenersatz, n.n.bez.
35.14.11↔	Segelrekonstruktion der Trikuspidalklappe am offenen Herzen	35.26.10↔	Minimal-invasive Implantation einer Pulmonalklappe, n.n.bez.
35.14.20↔	Rk d Trkspklp a off Hr, oh Ers, b kng Klppnm d Hr	35.26.19↔	Minimal-invasive Implantation einer Pulmonalklappe, sonstige
35.14.99↔	Valvuloplastik d Trikusklap a off Herz, oh Ers, So	35.26.20↔	Implant e klappentr Gefprothese, Mech Pulmonalklappe
35.20↔	Herzklappenersatz, Klappe nicht bezeichnet	35.26.99↔	Sonstiger Pulmonalklappenersatz, sonstige
35.21.00↔	Aortenklappenersatz mit Graft, n.n.bez.	35.27↔	Trikuspidalklappenersatz mit Graft

35.28↔	Sonstiger Trikuspidalklappenersatz	35.95.00↔	Revision einer Korrekturoperation am Herzen, n.n.bez.
35.33.00↔	Anuloplastik, n.n.bez.	35.95.10↔	Prothesenrefixation eines Herzklappenersatzes, n.n.bez.
35.33.10↔	Anuloplastik der Mitralklappe, n.n.bez.	35.95.11↔	Prothesenrefixation eines Aortenklappenersatzes
35.33.11↔	Anuloplastik der Mitralklappe, offen	35.95.12↔	Prothesenrefixation eines Mitralklappenersatzes
35.33.19↔	Anuloplastik der Mitralklappe, sonstige	35.95.13↔	Prothesenrefixation eines Pulmonalklappenersatzes
35.33.20↔	Anuloplastik der Pulmonalklappe, n.n.bez.	35.95.14↔	Prothesenrefixation eines Trikuspidalklappenersatzes
35.33.21↔	Anuloplastik der Pulmonalklappe, offen	35.95.19↔	Prothesenrefixation eines Herzklappenersatzes, sonstige
35.33.29↔	Anuloplastik der Pulmonalklappe, sonstige	35.95.99↔	Revision einer Korrekturoperation am Herzen, sonstige
35.33.30↔	Anuloplastik der Trikuspidalklappe, n.n.bez.	35.99.00↔	Sonstige Operationen an Herzklappen, n.n.bez.
35.33.31↔	Anuloplastik der Trikuspidalklappe, offen	35.99.10↔	Sonstige Operationen b kong Klappanom d Herz, n.n.bez.
35.33.39↔	Anuloplastik der Trikuspidalklappe, sonstige	35.99.11↔	Sonstige Op b kong Klappanom d Herz, Aortklapp
35.33.99↔	Anuloplastik, sonstige	35.99.12↔	Sonstige Operationen b kong Klappanom d Herz, Mitralkl
35.34↔	Infundibulektomie	35.99.13↔	Sonstige Op b kong Klappanom d Herz, Pulmonalklappe
35.35.00↔	Operationen an den Trabeculae carneae cordis, n.n.bez.	35.99.14↔	Sonstige Op b kong Klappanom d Herz, Trikuspidalklappe
35.35.10↔	Subvalvuläre fibröse o muskuläre Res an d Aortklapp	35.99.15↔	So Op b kong Klappanom d Herz, AV o Trunkusklappe
35.35.99↔	Operationen an den Trabeculae carneae cordis, sonstige	35.99.19↔	Sonstige Op b kong Klappanom d Herz, sonstige Klap
35.92↔	Erzeug e Cond zwischen rechtem Ventrikel und Pulmonart	35.99.20↔	Sonstige Operationen an Herzklappen, minimal-invasiv
35.93↔	Erzeugen eines Conduits zwischen linkem Ventrikel und Aorta	35.99.99↔	Sonstige Operationen an Herzklappen, sonstige

ADRG F23**Koronare Bypass-Operation mit invasiver kardiologischer Diagnostik oder intraoperativer Ablation, ohne komplizierende Prozeduren, ohne Karotiseingriff, ohne Reoperation, ohne Infarkt**

Mindestens eine Prozedur in Tabelle F23-1 und Prozedur in Tabelle F23-2

DRG F23Z**Koronare Bypass-Operation mit invasiver kardiologischer Diagnostik oder intraoperativer Ablation, ohne komplizierende Prozeduren, ohne Karotiseingriff, ohne Reoperation, ohne Infarkt****Prozedur F23-1**

00.66.00↔	Prkt trnslm Krmgioplast [PTCA] o Krn Athrkt, n.n.bz.	37.23‡↔	Kombinierter Rechts- und Linksherzkatheter
00.66.10↔	Perkutaner translu Verschl e Fistel d Herzkranzgefäße	37.28‡↔	Intrakardiale Echokardiographie (IKE)
00.66.20↔	Koronarangioplastik [PTCA], mit Ballons, n.n.bez.	37.33.00↔	Exz o Destr v and Lös o Gew d Herz, off Zug, n.n.bez.
00.66.21↔	Krmgioplast [PTCA] m mdkmntnfreistzndn Blns	37.33.10↔	Exz o Destr a Reizleitungssystem, off Zugang, n.n.bez.
00.66.22↔	Korangioplast [PTCA] mit Akbeschichteten Ballons	37.33.11↔	Exz o Dstr a Reizsystem, off Zg, abltv Mssn b Tchyrrhythmie
00.66.29↔	Koronarangioplastik [PTCA], mit Ballons, sonstige	37.33.19↔	Exz o Destr a Reizleitungssystem, off Zugang, sonstige
00.66.99↔	Prkt trnslm Krmgioplast [PTCA] o Krn Athrkt, S	37.33.20↔	Exz von and Läsion oder Gew d Herzens, offener Zugang
35.96.00↔	Perkutane transluminale Valvuloplastik, n.n.bez.	37.33.30↔	Destr von and Läsion oder Gew d Herz, offener Zugang
35.96.09↔	Perkutane transluminale Valvuloplastik, sonstige	37.33.99↔	Exz o Destr von and Lös o Gew d Herz, off Zugang, So
35.96.10↔	Perkutane Valvuloplastik, n.n.bez.	88.43‡↔	Arteriographie der Pulmonalarterien
35.96.20↔	Endovaskuläre Mitralkappenrekonstruktion, n.n.bez.	88.50‡↔	Angiokardiographie, n.n.bez.
35.96.21↔	Endovaskuläre Mitralkappenrekonstruktion, transarteriell	88.52‡↔	Angiokardiographie von Strukturen des rechten Herzens
35.96.22↔	Endovaskuläre Mitralkappenrekonstruktion, transvenös	88.53‡↔	Angiokardiographie von Strukturen des linken Herzens
35.96.23↔	Mitralkappenanuloplastik, endovaskulär	88.54‡↔	Kombinierte Angiokardiographie des rechten und linken Herzens
35.96.29↔	Endovaskuläre Mitralkappenrekonstruktion, sonstige	88.55‡↔	Koronare Arteriographie mit einem einzigen Katheter
37.21‡↔	Rechtsherzkatheter	88.56‡↔	Koronare Arteriographie mit zwei Kathetern
37.22‡↔	Linksherzkatheter	88.57‡↔	Sonstige und nicht näher bezeichnete koronare Arteriographie

Prozedur F23-2

36.10.00↔	Aortokoronarer Bypass zur Myokard-Revaskularisation, n.n.bez.	36.12.99↔	(Aorto)koronarer Bypass an zwei Koronararterien, sonstige
36.10.11↔	Aortokor Byp zur MyokRevaskularisation, konv Technik	36.13.00↔	(Aorto)koronarer Bypass an drei Koronararterien, n.n.bez.
36.10.12↔	Aortokor Byp zur MyokRevask, d mininv Technik	36.13.11↔	(Aorto)koronarer Byp an 3 Korart, konv Technik
36.10.19↔	Aortokor Byp zur MyokRevask, sonstige Technik	36.13.12↔	(Aorto)koro Byp an 3 Korart, d minimalinvasive Technik
36.10.99↔	Aortokoronarer Bypass zur Myokard-Revaskularisation, sonstige	36.13.19↔	(Aorto)koronarer Byp an 3 Korart, sonstige Technik
36.11.00↔	(Aorto)koronarer Byp an e einz Korart, n.n.bez.	36.13.99↔	(Aorto)koronarer Bypass an drei Koronararterien, sonstige
36.11.11↔	(Aorto)koronarer Byp an e einz Korart, konv Technik	36.14.00↔	(Art)kr (Art)kr Byp an 4 u mhr Krtr, n.n.bz.
36.11.12↔	(Aorto)koro Byp an e einz Korart, d mininv Technik	36.14.11↔	(Aorto)koro Byp an 4 und mehr Korart, konv Technik
36.11.19↔	(Aorto)koro Byp an e einz Korart, sonstige Technik	36.14.12↔	(Aorto)koro Byp an 4 und mehr Korart, d mininv Technik
36.11.99↔	(Aorto)koronarer Byp an e einz Korart, sonstige	36.14.19↔	(Art)kr (Art)kr Byp an 4 u mhr Krtr, S Tch
36.12.00↔	(Aorto)koronarer Bypass an zwei Koronararterien, n.n.bez.	36.14.99↔	(Aorto)koro (Aorto)koro Byp an 4 und mehr Korart, So
36.12.11↔	(Aorto)koronarer Byp an 2 Korart, konv Technik	36.15↔	Einf Byp zwischen A. mammaria int und Koronararterien
36.12.12↔	(Aorto)koro Byp an 2 Korart, d minimalinvasive Technik	36.16↔	Zweifacher A. mammaria interna-Koronararterien Bypass
36.12.19↔	(Aorto)koro (Aorto)koro Byp an 2 Korart, So Technik	36.19↔	Sonstige Bypass-Anastomose zur Myokard Revaskularisation

ADRG F24**Impl. Herzschrittm., Zwei-Kammersyst. oder PTCA mit kompl. Diagn. und hochkompl. Intervent. od. mit PTA**

Prozedur in Tabelle F24-2 oder Prozedur in mindestens zwei der Tabellen F24-3, F24-4 oder mindestens eine Prozedur in Tabelle F24-5 und ((mindestens eine Prozedur in Tabelle F24-6 oder mindestens zwei Prozeduren in Tabelle F24-7) und Hauptdiagnose in Tabelle F24-1 oder Prozedur in Tabelle F24-8) oder Prozedur in Tabelle F24-9 und Alter < 16 Jahre

DRG F24A**Implantation eines Herzschrittmachers, Zwei-Kammersystem mit komplexem Eingriff oder perkutane Koronarangioplastie mit komplexer Diagnose und hochkomplexer Intervention oder mit perkutaner Angioplastie, mit äußerst schweren CC oder Alter < 16 Jahre**

(Prozedur in Tabelle F24-2 oder Prozedur in mindestens zwei der Tabellen F24-3, F24-4) und Prozedur in Tabelle F24-10 oder mindestens eine Prozedur in Tabelle F24-5 und ((mindestens eine Prozedur in Tabelle F24-6 oder mindestens zwei Prozeduren in Tabelle F24-7) und Hauptdiagnose in Tabelle F24-1 oder Prozedur in Tabelle F24-8) und PCCL > 3 oder Alter < 16 Jahre

DRG F24B**Impl. Herzschrittm., Zwei-Kammersyst. ohne kompl. Eingr. oder PTCA mit kompl. Diagn. und hochkompl. Intervent. od. mit PTA, ohne äußerst schw. CC, Alter > 15 J.****Hauptdiagnose F24-1**

I21.0	Akuter transmuraler Myokardinfarkt Vorderwand	I23.5	Papillarmuskeleruptur als ak Komplik nach ak MI
I21.1	Akuter transmuraler Myokardinfarkt Hinterwand	I23.6	Thrombose Vorhof/HOhr/Kammer ak Komplik nach ak MI
I21.2	Akuter transmuraler Myokardinfarkt an sonst Lok	I42.1	Hypertrophische obstruktive Kardiomyopathie
I21.3	Akuter transmuraler Myokardinfarkt an nnbez Lok	I46.0	Herzstillstand m erfolgreicher Wiederbelebung
I21.4	Akuter subendokardialer Myokardinfarkt	I47.2	Ventrikuläre Tachykardie
I21.9	Akuter Myokardinfarkt, nnbez	I49.0	Kammerflattern u Kammerflimmern
I22.0	Rezidivierender Myokardinfarkt Vorderwand	I50.00	Prim Rechtsherzinsuff
I22.1	Rezidivierender Myokardinfarkt Hinterwand	I50.01	Sek Rechtsherzinsuff
I22.8	Rezidivierender Myokardinfarkt an sonst Lok	I50.11	Linksherzinsuff, oh Beschw
I22.9	Rezidivierender Myokardinfarkt an nnbez Lok	I50.12	Linksherzinsuff, m Beschw b stärk Belast
I23.0	Hämoperikard als akut Komplik nach akut Myokardinf	I50.13	Linksherzinsuff, m Beschw b leichter Belast
I23.1	ASD als akute Komplik nach akut Myokardinf	I50.14	Linksherzinsuff, m Beschw i Ruhe
I23.2	VSD als akute Komplik nach akut Myokardinf	I50.19	Linksherzinsuffiz, nnbez
I23.3	Ruptur Herzwand oh Hämoperik als ak Komplik ak MI	Z01.80	Abklärung Disposition für maligne Herzrhythmusstörungen
I23.4	Ruptur Chordae tendineae als ak Komplik ak MI		

Prozedur F24-2

00.50.51↔	Implant e Synchsys, linksvent Pacing, Zweikammersystem	37.83.12↔	Erstimpl e ZweikammerSchrittmachers m d Mögl d Fernüb
37.83.00↔	Erstimpl e Zweikammersystemes, m e Schrittmachersonde	37.83.20↔	Systumst von Eink o Dreiksys auf Zweikammersystem
37.83.10↔	Erstimpl e Zweikammer, oh antitachykard Stimul	37.83.99↔	Erstimplantation eines Zweikammer-Schrittmachers, sonstige
37.83.11↔	Erstimpl e Zweikammer, m antitachykarder Stimul		

Prozedur F24-3

37.87.00↔	Ersetzen jeglichen Zweikammer-Schrittmachertypes, n.n.bez.	37.87.20↔	Agg und Sondenwechsel jegl ZweikammerSchrittmty
37.87.10↔	Aggregatwechsel jeglichen Zweikammer-Schrittmachertypes	37.87.99↔	Ersetzen jeglichen Zweikammer-Schrittmachertypes, sonstiges

Prozedur F24-4

37.76↔	Ersetzen von transvenös Vorhof- und/oder Ventrikelektrode(n)
--------	--

Prozedur F24-5

00.66.00↔	Prkt trnslm Krngioplast [PTCA] o Krn Athrkt, n.n.bez.	35.99.13↔	Sonstige Op b kong Klappanom d Herz, Pulmonalklappe
00.66.10↔	Perkutaner translu Verschl e Fistel d Herzkranzgefäße	35.99.14↔	Sonstige Op b kong Klappanom d Herz, Trikuspidalklappe
00.66.20↔	Koronarangioplastik [PTCA], mit Ballons, n.n.bez.	35.99.15↔	So Op b kong Klappanom d Herz, AV o Trunkusklappe
00.66.21↔	Krangioplast [PTCA] m mdkmtnfreistzndn Blins	35.99.19↔	Sonstige Op b kong Klappanom d Herz, sonstige Klap
00.66.22↔	Korangioplast [PTCA] mit Akbeschichteten Ballons	35.99.20↔	Sonstige Operationen an Herzklappen, minimal-invasiv
00.66.29↔	Koronarangioplastik [PTCA], mit Ballons, sonstige	35.99.99↔	Sonstige Operationen an Herzklappen, sonstige
00.66.99↔	Prkt trnslm Krngioplast [PTCA] o Krn Athrkt, S	36.04↔	Thrombolytische Koronararterieninfusion
35.99.00↔	Sonstige Operationen an Herzklappen, n.n.bez.	36.06↔	Einsetz von Koronarstent(s) ohne MedFreisetzung
35.99.10↔	Sonstige Operationen b kong Klappanom d Herz, n.n.bez.	36.07↔	Einsetz von Koronarstent(s) m MedikamentenFreisetzung
35.99.11↔	Sonstige Op b kong Klappanom d Herz, Aortklapp	36.09↔	Sonstige Koronararterien-Desobliteration
35.99.12↔	Sonstige Operationen b kong Klappanom d Herz, Mitralkl	36.32↔	Sonstige transmyokardiale Revaskularisation

Prozedur F24-6

00.41±↔	Massnahme auf zwei Gefässen	92.27.13↔	Imp/Eins radak Elm (Brchyth m umschl Rdion), intu u intv kmb
00.42±↔	Massnahme auf drei Gefässen	92.27.21↔	Imp o Eins rdioakt Elm (Brchyth m umschl Rdion), Körprb
00.43±↔	Massnahmen auf vier oder weiteren Gefässen	92.27.22↔	Imp/Eins radak Elm (Brchyth m umschl Rdion), intrkvtär
00.44±↔	Massnahme auf Gefässbifurkation	92.27.23↔	Imp/Eins radak Elm (Brchyth m umschl Rdion), intrlmnl
00.46±↔	Einsetzen von zwei Gefässstents	92.27.30↔	Imp o Eins rdioakt Elm (Brchyth m umschl Rdion), Gf nnbz
00.47±↔	Einsetzen von drei Gefässstents	92.27.31↔	Imp/Eins radak Elm (Brchyth m umschl Rdion), Kmrngfäss
00.48±↔	Einsetzen von vier oder weiteren Gefässstents	92.27.39↔	Imp o Eins rdioakt Elm (Brchyth m umschl Rdion), S Gf
36.04↔	Thrombolytische Koronararterieninfusion	92.27.70↔	Radioaktive Moulagen, n.n.bez.
36.32↔	Sonstige transmyokardiale Revaskularisation	92.27.71↔	Rdioakt Moulgn: Knstr u Appl v obrfl rdioaktvn Moulgn
92.27.00↔	Imp/Eins radak Elm (Brchyth m umschl Rdion), Körprb, S o nnbz	92.27.72↔	Rdioakt Moulgn: Knstr u Appl v N auf d Körprb vrw Appl
92.27.10↔	Imp/Eins radak Elm (Brchyth m umschl Rdion), w Geschl, nnbz	92.27.73↔	Radioakt Moulagen: Konstr u Appl v Augenapplikatoren
92.27.11↔	Imp o Eins rdioakt Elm (Brchyth m umschl Rdion), intraut	92.27.79↔	Radioaktive Moulagen, sonstige
92.27.12↔	Imp o Eins rdioakt Elm (Brchyth m umschl Rdion), intrvg		

Prozedur F24-7

36.06↔	Einsetz von Koronarstent(s) ohne MedFreisetzung	36.07↔	Einsetz von Koronarstent(s) m MedikamentenFreisetzung
--------	---	--------	---

Prozedur F24-8

00.55.00↔	Enstz v prph Gfstnt(s) m MdFreistzng, n.n.bz.	39.76.40↔	Perkut Atherekt an präzerebr(en) (extrk(en)) Gef(en)
00.55.11↔	Eins v prph Gfstnt m MdFreistzng,drug el übl Stnt>10cm	39.76.50↔	Perkut sel Thrombol an extrk Gef d Kopfes und Halses
00.55.99↔	Einsetz von periph Gefstent(s) m MedFreisetzung, So	39.76.60↔	Prkt Thrmbkt an präzbr(n) (xtkr(n)) Gf(n), n.n.bz.
00.63↔	Perkutanes Einsetzen von Stent(s) an A. carotis	39.76.61↔	Prkt Rttonsthmrkt an präzbr(n) (xtkr(n)) Gf(n)
00.64↔	Prkt Enstz v Stnt(s) an snst präzbr (xtkr) A	39.76.62↔	Perkutane stentgestützte Thrombektomie an extrk Gef
00.65.00↔	Prkt Enstz v snst(n) intrkr vsk Stnt(s), n.n.bz.	39.76.69↔	Prkt Thrmbkt an präzbr(n) (xtkr(n)) Gf(n), S.
00.65.11↔	Prkt trnsmnlis Enstz v intrkr vsk Mkrstnts	39.76.70↔	Prkt endvsk Frmdkörperntfng aus extrk Gef d Kpfs u Hlss
00.65.99↔	Perkut Einsetz v sonst(n) intrkr vask Stent(s), So	39.76.99↔	Prkt trnsm endvsk Intrvntion an präzbr (xtkr Gf ,S)
00.67.00↔	Perkutanes Einsetzen von zentralen Gefässstent(s), n.n.bez.	39.77.00↔	Prkt trnsm u endvsk Intrvntion an intrkr(n)Gf(n),nnbz
00.67.10↔	Perkutanes Einsetzen von Gefässstent(s) in die V. cava	39.77.10↔	Perkutane Ballonangioplastie an intrkr(n) Gef(en)
00.67.20↔	Perkutanes Einsetzen von Gefässstent(s) in die V. porta	39.77.20↔	Perkutane Bladeangioplastie an intrkr(n) Gef(en)
00.67.99↔	Perkutanes Einsetzen von zentralen Gefässstent(s), sonstige	39.77.30↔	Perkutane Laserangioplastie an intrkr(n) Gef(en)
39.50.00↔	Angiopl o Athrkt an snst(n) NHzkrgef(n), n.n.bz.	39.77.40↔	Perkutane Atherektomie an intrakraniellem(n) Gefäss(en)
39.50.10↔	Angiopl o Athrkt an snst(n) NHzkrgef(n) m Blln, n.n.bz.	39.77.50↔	Perkutane selektive Thrombolyse von intrkr(n) Gef(en)
39.50.11↔	Angiopl o Athrkt an snst(n) NHzkrgef(n) m Enf Blln	39.77.60↔	Perkut Thrombektomie an intrkr(n) Gef(en), n.n.bez.
39.50.12↔	Angiopl o Athrkt an snst(n) NHzkrgef(n) m ctng Blln	39.77.61↔	Perkutane Rotationsthrombektomie an intrkr(n) Gef(en)
39.50.13↔	Angiopl o Athrkt an snst(n) NHzkrgef(n) m KrypstieBlln	39.77.62↔	Perkut stentgestützte Thrombekt an intrkr(n) Gef(en)
39.50.14↔	Angiopl o Athrkt an snst(n)NHzkrgef(n)m Drg eling Blln	39.77.69↔	Perkutane Thrombektomie an intrkr(n) Gef(en),sonstige
39.50.19↔	Angiopl o Athrkt an snst(n) NHzkrgef(n) m S Blln	39.77.70↔	Prkt endvsk Frmdkörperntfng aus intrkr(n) Gf(n)
39.50.20↔	Angiopl Blade Laserangpl an sonst(n) NiHerzkrgef(en)	39.77.99↔	Prkt trnsm endvsk Intrvntion an intrkr(n) Gf(n), S
39.50.21↔	Angiopl Thrombektomie an sonstigem(n) NiHerzkrgef(en)	39.90.00↔	Enstz v prph Gfstnt(s) oh MdFreistzng, n.n.bz.
39.50.99↔	Angiopl o Atherekt an sonst(n) NiHerzkrgef(en), So	39.90.10↔	Einsetz von Gefässst i nichtKard Gef, bare Stents
39.75.00↔	Perktransluminale Gefintervention, So Gef, n.n.bez.	39.90.11↔	Enstz v Gfässst i NKrd Gf, biorsrbierbr Stnt
39.75.01↔	Perktr Gefint,Frmdkntf m Brghthtr,Körbchnkthtr,etc.	39.90.12↔	Enstz v Gfässst i NKrd Gf, Grsslmg Stnt n.n.bz.
39.75.10↔	Perktr Gefint,S Gf,Kthrsystm z Rknlstion v Ttivrslhüssn	39.90.13↔	Enstz v Gfässst i NKrd Gf, Grsslmg Stnt ungvord
39.75.11↔	Prktrnsm Gfntvntion, S Gf, Rttonsthmrkt	39.90.14↔	Enstz v Gfässst i NKrd Gf, Grsslmg Stnt gvord
39.75.12↔	Perktransluminale Gefintervention, So Gef, Laserangpl	39.90.15↔	Eins v Gfässst i NKrd Gf,cvrd Stnt(Stntgr) i Nianeurysmtschn Gf
39.75.13↔	Perktr Gefint,S Gf,AntiEmbleieSyst(prph o vscl Gf)	39.90.16↔	Eins v Gfässst i nchtkrdial Gf,gvrt StntGrfts m bioaktvr Obrfl
39.75.14↔	Perktransluminale Gefintervention, So Gef, Atherekt	39.90.19↔	Einsetz von Gefässst i nichtKard Gef, sonstige Stents
39.75.15↔	Perktranslum Gefintervention, So Gef, sel Thrombol	39.90.30↔	Enstz v übrlng Stnt (>10 cm) i NKrd Gf, n.n.bz.
39.75.99↔	Perktransluminale Gefintervention, So Gef, So	39.90.31↔	Einsetz v überlange bare Stent (>10 cm) i NiKard Gef
39.76.00↔	Prkt trnsm endvsk Intrvntion an präzbr (xtkr Gf ,nnbz)	39.90.32↔	Enstz v übrlng cvrd Stnt (>10 cm) i NKrd Gf
39.76.10↔	Prkt Bllnngiopsie an präzbr(n) (xtkr(n)) Gf(n)	39.90.39↔	Einsetz von überlange Stent (>10 cm) i NiKard Gef, So
39.76.20↔	Prkt Bldangiopsie an präzbr(n) (xtkr(n)) Gf(n)	44.44↔	Katheterembolisation zur Blutstillung in Magen oder Duodenum
39.76.30↔	Prkt Lsmgiopsie an präzbr(n) (xtkr(n)) Gf(n)		

Prozedur F24-9

00.52↔	Implnt o Erstz v trnsvn Elkrtd i l Vntr d D Krnsn	37.75.99↔	Revision von Elektroden, sonstige
00.56.00↔	Eins,Ers implntbr Drcksnsrs z intrkrd hämdyn Übrwchgng nnbz	37.76↔	Ersetzen von transvenös Vorhof- und/oder Ventrikel Elektrode(n)
00.57.00↔	Enstz,Erstz sbkt Vrcht z intrkrd hämdyn Übrwchgng,n.n.bz	37.77.00↔	Entfernen von Elektrode(n) ohne Ersatz, n.n.bez.
37.70↔	Erstimplantation von Elektroden, n.n.bez.	37.77.10↔	Ens tchn Untst z Entf v Sndn e Hzrschrm o Df, ExcmlrSr
37.71↔	Erstimplantation von transvenösen Ventrikel Elektroden	37.77.11↔	Ens tchn Untst z Entf v Sndn HSM o Df,elkrch Dsktionsgrät
37.72↔	Erstimpl von transven Vorhof und Ventrikel Elektroden	37.77.19↔	Ens tchn Untst z Entf v Sndn e Hzrschrm o Df, S
37.73↔	Erstimplantation von transvenösen Vorhofelektroden	37.77.80↔	Ens tchn Untst z Entf v Sndn e Hzrschrm o Df, n.n.bz.
37.75.00↔	Revision von Elektroden, n.n.bez.	37.77.99↔	Entfernen von Elektrode(n) ohne Ersatz, sonstige
37.75.10↔	Sondenkorrektur eines Herzschrittmachers oder Defibrillators	37.79.00↔	Rev o Verlag v Tasche v kard Vorrichtung, n.n.bez.
37.75.20↔	Kupplungskorrektur eines Herzschrittmachers oder Defibrillators	37.79.01↔	Implantation eines Ereignis Rekorder

37.79.10↔	Implnt o Aggrgwchs(h Ändrng d Snd)je EreignsRkrdrS,nnbz	37.89.30↔	Revision von Dreikammerschrittmacher, n.n.bez.
37.79.11↔	Aggregwechs (oh Änderung d Sonde) e EreignisRekorders	37.89.31↔	Aggregwechs jegl DreikammerSchrittmtyp, n.n.bez.
37.79.19↔	Implnt o Aggrgwchs (h Ändrng d Snd) e EreignsRkrdrS, S	37.89.39↔	Revision von Dreikammerschrittmacher, sonstige
37.79.99↔	Rev o Verlagerung von Tasche von kard Vorrichtung, So	37.89.40↔	Entf von Herzschrm o Resynschritt, n.n.bez.
37.89.00↔	Revision oder Entfernen eines Schrittmachers, n.n.bez.	37.89.41↔	Entfernen von Herzschrittmacher
37.89.10↔	Rev e Sm, Defi, Synchronisationssystems o Ereigrek	37.89.42↔	Entfernen von Resynchronisationsherzschrittmacher
37.89.11↔	Systmst v Zweik o Dreiksys auf EnkmSyst, rt rspns	37.89.49↔	Entf von Herzschrm o Resynschritt, sonstige
37.89.20↔	Systumst v EinkamSyst auf 2 resp. Dreiksys, n.n.bez.	37.89.50↔	Entf e Sm, Defi, Synchronisationssystems o Ereigrek
37.89.21↔	Systemumstellung von Einkammer- auf Zweikammersystem	37.89.99↔	Revision oder Entfernen eines Schrittmachers, sonstige
37.89.22↔	Systemumstellung von Einkammer- auf Dreikammersystem	37.95↔	Implant nur d Elektrod(n) e autom Kardioverters/Defi
37.89.23↔	Systemumstellung von Zweikammer- auf Dreikammersystem	37.97↔	Ersetzen nur d Elektrode(n) e autom Kardioverters/Defi
37.89.29↔	Systumst von EinkamSyst auf 2 resp. Dreiksys, So		

Prozedur F24-10

00.66.00↔	Prkt trnsm Krngioplast [PTCA] o Krn Athrkt, n.n.bz.	35.99.11↔	Sonstige Op b kong Klappanom d Herz, Aortklapp
00.66.10↔	Perkutaner translu Verschl e Fistel d Herzkranzgefässe	35.99.12↔	Sonstige Operationen b kong Klappanom d Herz, Mitralkl
00.66.20↔	Koronarangioplastik [PTCA], mit Ballons, n.n.bez.	35.99.13↔	Sonstige Op b kong Klappanom d Herz, Pulmonalklappe
00.66.21↔	Krngioplast [PTCA] m mdkmntnfreistzndn Bllns	35.99.14↔	Sonstige Op b kong Klappanom d Herz, Trikuspidalklappe
00.66.22↔	Korangioplast [PTCA] mit Akbeschichteten Ballons	35.99.15↔	So Op b kong Klappanom d Herz, AV o Trunkusklappe
00.66.29↔	Koronarangioplastik [PTCA], mit Ballons, sonstige	35.99.19↔	Sonstige Op b kong Klappanom d Herz, sonstige Klap
00.66.99↔	Prkt trnsm Krngioplast [PTCA] o Krn Athrkt, S	35.99.20↔	Sonstige Operationen an Herzklappen, minimal-invasiv
35.41.00↔	Vergrosserung e bestehenden Vorhofseptumdefektes, n.n.bez.	35.99.99↔	Sonstige Operationen an Herzklappen, sonstige
35.41.10↔	Vergrosserung e besteh Vorhofseptumdefektes, off Tech	36.04↔	Thrombolytische Koronararterieninfusion
35.41.20↔	Vergross e besteh Vorhofseptumdefektes, geschl Tech	36.06↔	Einsetz von Koronarstent(s) ohne MedFreisetzung
35.41.99↔	Vergrosserung e bestehenden Vorhofseptumdefektes, sonst	36.07↔	Einsetz von Koronarstent(s) m MedikamentenFreisetzung
35.42.00↔	Bildung von Herzseptumdefekten, n.n.bez.	36.32↔	Sonstige transmyokardiale Revaskularisation
35.42.10↔	Bildung von Herzseptumdefekten, offene Technik	37.34.00↔	Exz o Destr v and Lös o Gew d Herz, So Zug, n.n.bez.
35.42.20↔	Bildung von Herzseptumdefekten, geschlossene Technik	37.34.10↔	Ablation bei Tachyarrhythmien, n.n.bez.
35.42.99↔	Bildung von Herzseptumdefekten, sonstige	37.34.11↔	Konventionelle Radiofrequenz-Ablation
35.53↔	Korr e Ventrikelseptumdefektes m Prothese, off Zugang	37.34.12↔	Gekühlte Ablation
35.55↔	Korr e Ventrikelseptumdefektes m Prothese, geschlossen	37.34.13↔	Ablation mit anderen Energiequellen
35.61↔	Korrektur eines Vorhofseptumdefektes mit Bio-Graft	37.34.14↔	Ablation mit Hilfe dreidimensionaler Mappingverfahren
35.62↔	Korrektur eines Ventrikelseptumdefektes mit Bio-Graft	37.34.15↔	Kryoablation
35.96.00↔	Perkutane transluminale Valvuloplastik, n.n.bez.	37.34.16↔	Multipolare phasenverschobene Radiofrequenzablation
35.96.09↔	Perkutane transluminale Valvuloplastik, sonstige	37.34.19↔	Sonstige Ablation bei Tachyarrhythmien
35.96.10↔	Perkutane Valvuloplastik, n.n.bez.	37.34.99↔	Exz o Destr von and Lös o Gew d Herz, So Zugang, So
35.96.20↔	Endovaskuläre Mitralklappenrekonstruktion, n.n.bez.	37.90.00↔	Einsetz von Vorrichtungen ins linke Herzhohr, n.n.bez.
35.96.21↔	Endovaskuläre Mitralklappenrekonstruktion, transarteriell	37.90.10↔	Perkutaner Verschluss des linken Vorhofsohrs
35.96.22↔	Endovaskuläre Mitralklappenrekonstruktion, transvenös	37.90.20↔	Transseptale Katheteruntersuch des linken Herzens, n.n.bez.
35.96.23↔	Mitralklappenanuloplastik, endovaskulär	37.90.21↔	Kathetertechnische transseptale Punktion
35.96.29↔	Endovaskuläre Mitralklappenrekonstruktion, sonstige	37.90.29↔	Transseptale Katheteruntersuch des linken Herzens, sonst
35.99.00↔	Sonstige Operationen an Herzklappen, n.n.bez.	37.90.99↔	Einsetzen von Vorrichtungen ins linke Herzhohr, sonstige
35.99.10↔	Sonstige Operationen b kong Klappanom d Herz, n.n.bez.		

ADRG F25

Implantation eines Herzschrittmachers, Drei-Kammersystem

Prozedur in Tabelle F25-1

DRG F25Z

Implantation eines Herzschrittmachers, Drei-Kammersystem

Prozedur F25-1

00.50.00↔	Implnt e Rsynchrhrzsm oh Ang v Df, kmpl Syst [CRTP],nnbz	00.50.99↔	Implnt e Rsynchrhrzsm oh Ang v Df, kmpl Syst [CRTP], S
00.50.10↔	Implnt Rsynschrttm oh Abgbn v Df m d Mögl d Früb(CRTP)	37.88.00↔	Implant e Dreikschritt (biv Stimulation), n.n.bez.
00.50.51↔	Implant e Synchsys, linksvent Pacing, Zweikammersystem	37.88.10↔	Implant e Dreikschritt (biv Stimul) m d Mögl d Fernüb
00.50.52↔	Implant e Synchsys, linksvent Pacing, Dreiksys	37.88.99↔	Implant e Dreikschritt (biv Stimulation), sonstige

ADRG F26

Wechsel eines Herzschrittmachers, Mehrkammersystem

Prozedur in Tabelle F26-1

DRG F26Z

Wechsel eines Herzschrittmachers, Mehrkammersystem

Prozedur F26-1

00.53.00↔	Implnt o Erstz nr d Plsgnr e RsynchHrzschrn [CRTP],nbnz	37.87.10↔	Aggregatwechsel jeglichen Zweikammer-Schrittmachertypes
00.53.11↔	Systemumstellung b ResynchHrzschrn [CRTP]	37.87.20↔	Agg und Sondenwechsel jegl ZweikammerSchrittmty
00.53.99↔	Implnt o Erstz nr d Plsgnr e RsynchHrzschrn [CRTP], S	37.87.99↔	Ersetzen jeglichen Zweikammer-Schrittmachertypes, sonstiges
37.87.00↔	Ersetzen jeglichen Zweikammer-Schrittmachertypes, n.n.bez.		

ADRG F28**Amputation außer an oberer Extremität und Zehen**

Prozedur in Tabelle F28-1

DRG F28A**Amputation mit zusätzlichem Gefäßeingriff oder mit Hauttransplantation, mit äußerst schweren oder schweren CC**

Mindestens eine Prozedur in Tabelle F28-2 oder PCCL > 2 und Prozedur in Tabelle F28-3

DRG F28B**Amputation bei Kreislaferkrankungen außer an oberer Extremität und Zehen, ohne Gefäßeingriff, ohne Hauttransplantation, mit äußerst schweren oder schweren CC**

PCCL > 2

DRG F28C**Amputation bei Kreislaferkrankungen außer an oberer Extremität und Zehen, ohne Gefäßeingriff, ohne äußerst schwere oder schwere CC****Prozedur F28-1**

84.10↔	Amputation der unteren Extremität, n.n.bez.	84.17↔	Oberschenkel-Amputation
84.12↔	Amputation durch Fuss	84.18↔	Hüft-Exartikulation
84.14↔	Transmalleoläre Amputation im Sprunggelenk	84.19↔	Abdominopelvine Amputation
84.15↔	Sonstige Unterschenkel-Amputation	84.91↔	Amputation, n.n.bez.
84.16↔	Knie-Exartikulation		

Prozedur F28-2

00.55.00↔	Enstz v prph Gfstnt(s) m MdFreistzng, n.n.bz.	31.79.11↔	Plastische Rekonstruktion (Tracheatransplantation)
00.55.11↔	Eins v prph Gfstnt m MdFreistzng,drug el übl Stnt>10cm	31.79.12↔	Tracheopexie
00.55.99↔	Einsetz von periph Gefstent(s) m MedFreisetzung, So	31.79.13↔	End-zu-End-Anastomose der Trachea (bei Ruptur)
00.63↔	Perkutanes Einsetzen von Stent(s) an A. carotis	31.79.14↔	Cricotracheale Resektion
00.64↔	Prkt Enstz v Stnt(s) an snst präzrbr (xtr) A	31.79.15↔	Sonstige (Plast) Reko an d Trachea b Trachealstenose
00.65.00↔	Prkt Enstz v snst(n) intrkr vsk Stnt(s), n.n.bz.	31.79.99↔	Sonstige plastische Rekonstruktion an der Trachea, sonstige
00.65.11↔	Prkt trnsmnlis Enstz v intrkr vsk Mkrstnts	38.01↔	Inzision von intrakraniellen Gefässen
00.65.99↔	Perkut Einsetz v sonst(n) intrkr vask Stent(s), So	38.02.00↔	Inzision von anderen Gefässen an Kopf und Hals, n.n.bez.
00.67.00↔	Perkutanes Einsetzen von zentralen Gefässstent(s), n.n.bez.	38.02.10↔	Inzision von extrakraniellen Arterien an Kopf und Hals
00.67.10↔	Perkutanes Einsetzen von Gefässstent(s) in die V. cava	38.02.20↔	Inzision von extrakraniellen Venen an Kopf und Hals, n.n.bez.
00.67.20↔	Perkutanes Einsetzen von Gefässstent(s) in die V. porta	38.02.21↔	Inzision der V. jugularis (externa) (interna)
00.67.99↔	Perkutanes Einsetzen von zentralen Gefässstent(s), sonstige	38.02.28↔	Inzis von sonstigen tiefen extr Venen an Kopf und Ha
01.14.00↔	Offene Biopsie am Gehirn, n.n.bez.	38.02.29↔	Inzision von extrakraniellen Venen an Kopf und Hals, sonstige
01.14.10↔	Stereotaktische offene Biopsie am Gehirn	38.02.99↔	Inzision von anderen Gefässen an Kopf und Hals, sonstige
01.14.99↔	Offene Biopsie am Gehirn, sonstige	38.03.00↔	Inzision von Gefässen der oberen Extremität, n.n.bez.
01.21↔	Inzision und Drainage an den kranialen Sinus	38.03.10↔	Inzision von Arterien der oberen Extremität, n.n.bez.
02.13↔	Ligatur eines Gefässes der Hirnhäute	38.03.11↔	Inzision der A. axillaris
03.99.00↔	So Op an Rm und Strukturen d Spinalkanals, n.n.bez.	38.03.19↔	Inzision von sonstigen Arterien des Oberarms
03.99.10↔	Op an intraspinalen Blgef (z.B. Ligat, Destr, Res)	38.03.20↔	Inzision von Arterien des Unterarms
03.99.19↔	Sonstige Operationen an intraspinalen Blutgefässen	38.03.21↔	Inzision von Arterien der Hand
03.99.20↔	Op a spin Liqsys, Anl e subkut Reserv a spin Liqsys	38.03.30↔	Inzision von Venen der oberen Extremität, n.n.bez.
03.99.21↔	Op a spin Lqsys,Rv sbkt Rsr,v,Kth o Medp z intrth u epd Inf	38.03.31↔	Inzision der V. axillaris
03.99.22↔	Op a spin Liqsys, Entf e subkut Reserv a spin Liqsys	38.03.38↔	Inzision von sonstigen tiefen Venen der oberen Extremität
03.99.29↔	Sonstige Operationen am spinalen Liquorsystem	38.03.39↔	Inzision von Venen der oberen Extremität, sonstige
03.99.30↔	Rv (h Erstz) d Elktrd(n) e epd Neurstm, Stbl, Enzlsys	38.03.99↔	Inzision von Gefässen der oberen Extremität, sonstige
03.99.31↔	Rv (h Erstz) d Elktrd(n) e epd Neurstm, Stbl, Mhrlsys	38.06.00↔	Inzision von abdominalen Arterien, n.n.bez.
03.99.32↔	Rv(h Erstz)d Elktrd(n)e epd Neurstm,Plttnl,Enzlsys	38.06.10↔	Inzision von viszeralen Arterien, n.n.bez.
03.99.33↔	Rv (h Erstz) d Elktrd(n) e epd Neurstm, Plttnl, Mhrlsys	38.06.11↔	Inzision des Truncus coeliacus
03.99.40↔	Rev (oh Ersetz) e Kath zur intrath u epidularen Infus	38.06.12↔	Inzision der A. gastrica
03.99.41↔	Entf e Katheters zur intrathekalen und epid Infusion	38.06.13↔	Inzision der A. hepatica
03.99.99↔	So Op an Rm und Strukturen d Spinalkanals, So	38.06.14↔	Inzision der A. lienalis
31.79.00↔	Sonstige Plast Rekonstruktion an d Trachea, n.n.bez.	38.06.15↔	Inzision der A. renalis
31.79.10↔	Erweiterungsplastik eines Tracheostoma	38.06.16↔	Inzision der A. mesenterialis

38.06.17↔	Inzision der A. lumbalis	38.36.15↔	Resektion der A. renalis mit Anastomose
38.06.18↔	Inzision der A. iliaca	38.36.16↔	Resektion der A. mesenterialis mit Anastomose
38.06.19↔	Inzision von viszerale Arterien, sonstige	38.36.17↔	Resektion der A. iliaca mit Anastomose
38.06.99↔	Inzision von abdominalen Arterien, sonstige	38.36.19↔	Resektion von viszerale Arterien mit Anastomose, sonstige
38.07.00↔	Inzision von abdominalen Venen, n.n.bez.	38.36.99↔	Resektion von abdominalen Arterien mit Anastomose, sonstige
38.07.10↔	Inzision von tiefen abdominalen Venen, n.n.bez.	38.37.00↔	Resektion von abdominalen Venen mit Anastomose, n.n.bez.
38.07.11↔	Inzision der V. cava inferior	38.37.10↔	Resektion von tiefen abdomin Venen mit Anastomose, n.n.bez.
38.07.12↔	Inzision der V. iliaca	38.37.11↔	Resektion der V. cava inferior mit Anastomose
38.07.19↔	Inzision von tiefen abdominalen Venen, sonstige	38.37.12↔	Resektion der V.iliaca mit Anastomose
38.07.99↔	Inzision von abdominalen Venen, sonstige	38.37.19↔	Resektion von tiefen abdomin Venen mit Anastomose, sonst
38.08.00↔	Inzision von Arterien der unteren Extremität, n.n.bez.	38.37.99↔	Resektion von abdominalen Venen mit Anastomose, sonstige
38.08.10↔	Inzision der A. femoralis (communis) (superficialis)	38.38.00↔	Resektion von Aa d unteren Extrem mit Anast, n.n.bez.
38.08.11↔	Inzision der A. profunda femoris	38.38.10↔	Resektion d A. fem m Anast (communis) (superficialis)
38.08.12↔	Inzision der A. poplitea	38.38.11↔	Resektion der A. profunda femoris mit Anastomose
38.08.99↔	Inzision von Arterien der unteren Extremität, sonstige	38.38.12↔	Resektion der A. poplitea mit Anastomose
38.10↔	Endarterektomie, Lokalisation n.n.bez.	38.38.99↔	Resektion von Aa d unteren Extrem mit Anast, sonstige
38.11↔	Endarterektomie von intrakraniellen Gefässen	38.41↔	Resektion von intrakraniellen Blutgefässen mit Ersatz
38.12↔	Endarterektomie von anderen Gefässen an Kopf und Hals	38.42↔	Resektion von anderen Blutgefässen an Kopf und Hals
38.13↔	Endarterektomie von Gefässen der oberen Extremität	38.43.00↔	Resektion von Blgef d oberen Extrem mit Ers, n.n.bez.
38.14.00↔	Endarterektomie der Aorta, n.n.bez.	38.43.10↔	Resektion von Arterien der oberen Extremität mit Ersatz
38.14.10↔	Endarterektomie von Aorta ascendens und Aortenbogen	38.43.11↔	Resektion der A. axillaris mit Ersatz
38.14.20↔	Endarterektomie der Aorta descendens	38.43.20↔	Resektion von Venen der oberen Extremität mit Ersatz, n.n.bez.
38.14.30↔	Endarterektomie der Aorta abdominalis	38.43.21↔	Resektion der V. axillaris mit Ersatz
38.14.99↔	Endarterektomie der Aorta, sonstige	38.43.28↔	Resektion von sonstigen tiefen Venen d ob Extrem m Ers
38.16.00↔	Endarterektomie von abdominalen Arterien, n.n.bez.	38.43.29↔	Resektion von Venen der oberen Extremität mit Ersatz, sonstige
38.16.10↔	Endarterektomie von viszerale Arterien, n.n.bez.	38.43.99↔	Resektion von Blgef d oberen Extrem mit Ers, sonstige
38.16.11↔	Endarterektomie des Truncus coeliacus	38.44.00↔	Resektion der Aorta abdominalis mit Ersatz, n.n.bez.
38.16.12↔	Endarterektomie der A. gastrica	38.44.10↔	Resektion der Aorta abdominalis, suprarenal mit Ersatz
38.16.13↔	Endarterektomie der A. hepatica	38.44.11↔	Resektion der Aorta abdominalis, infrarenal mit Ersatz
38.16.14↔	Endarterektomie der A. lienalis	38.44.12↔	Resektion der Aorta abdominalis, juxtarenal mit Ersatz
38.16.15↔	Endarterektomie der A. renalis	38.44.99↔	Resektion der Aorta abdominalis mit Ersatz, sonstige
38.16.16↔	Endarterektomie der A. mesenterialis	38.46↔	Resektion von abdominalen Arterien mit Ersatz
38.16.17↔	Endarterektomie der A. lumbalis	38.47.00↔	Resektion von abdominalen Venen mit Ersatz, n.n.bez.
38.16.18↔	Endarterektomie der A. iliaca	38.47.10↔	Resektion von tiefen abdominalen Venen mit Ersatz, n.n.bez.
38.16.19↔	Endarterektomie von viszerale Arterien, sonstige	38.47.11↔	Resektion der V. cava inferior mit Ersatz
38.16.99↔	Endarterektomie von abdominalen Arterien, sonstige	38.47.12↔	Resektion der V. iliaca mit Ersatz
38.18.00↔	Endarterektomie von Gefässen der unteren Extremität, n.n.bez.	38.47.19↔	Resektion von tiefen abdominalen Venen mit Ersatz, sonstige
38.18.10↔	Endarterektomie der A. femoralis (communis) (superficialis)	38.47.99↔	Resektion von abdominalen Venen mit Ersatz, sonstige
38.18.11↔	Endarterektomie der A. profunda femoris	38.48.00↔	Resektion von Aa d unteren Extrem mit Ers, n.n.bez.
38.18.12↔	Endarterektomie der A. poplitea	38.48.10↔	Resektion der A. femoralis mit Ersatz (communis) (superficialis)
38.18.99↔	Endarterektomie von Gefässen der unteren Extremität, sonstige	38.48.11↔	Resektion der A. profunda femoris mit Ersatz
38.21↔	Biopsie eines Blutgefässes	38.48.12↔	Resektion der A. poplitea mit Ersatz
38.32.00↔	Resektion von and Gef a Kopf und Ha m Anast, n.n.bez.	38.48.13↔	Resektion von Arterien des Unterschenkels mit Ersatz
38.32.10↔	Resektion von extkr Aa an Kopf und Hals mit Anast	38.48.99↔	Resektion von Aa d unteren Extrem mit Ers, sonstige
38.32.20↔	Res von extkr Venen an Kopf und Ha m Anast, n.n.bez.	38.51↔	Ligatur und Stripping von intrakraniellen Varizen
38.32.21↔	Resektion der V. jugularis mit Anastomose	38.61↔	Sonstige Exzision von intrakraniellen Gefässen
38.32.22↔	Res von oberfl extkr Venen an Kopf und Ha m Anast	38.62↔	Sonstige Exzision von Gefässen an Kopf und Hals
38.32.99↔	Resektion von and Gef an Kopf und Ha m Anast, sonstige	38.63.00↔	Sonstige Exzision von Gefässen der oberen Extremität, n.n.bez.
38.33.00↔	Resektion von Gef d oberen Extrem (m Anast), n.n.bez.	38.63.10↔	Sonstige Exzision von Arterien der oberen Extremität, n.n.bez.
38.33.10↔	Resektion von Aa d oberen Extrem mit Anast, n.n.bez.	38.63.11↔	Sonstige Exzision von Arterien der Hand
38.33.11↔	Resektion von Arterien des Oberarmes mit Anastomose	38.63.19↔	Sonstige Exzision von Arterien der oberen Extremität, sonstige
38.33.12↔	Resektion der A. ulnaris mit Anastomose	38.63.20↔	Sonstige Exzision von Venen der oberen Extremität, n.n.bez.
38.33.13↔	Resektion von sonst Arterien des Unterarmes mit Anastomose	38.63.21↔	Sonstige Exzision von tiefen Venen der oberen Extremität
38.33.14↔	Resektion von Arterien der Hand mit Anastomose	38.63.29↔	Sonstige Exzision von Venen der oberen Extremität, sonstige
38.33.20↔	Resektion von Venen d oberen Extrem m Anast, n.n.bez.	38.63.99↔	Sonstige Exzision von Gefässen der oberen Extremität, sonstige
38.33.21↔	Resektion der V. axillaris mit Anastomose	38.64.00↔	Sonstige Exzision der Aorta, n.n.bez.
38.33.22↔	Res von sonstigen tiefen Venen d ob Extrem m Anast	38.64.10↔	Sonstige Exzision der thorakalen Aorta
38.33.23↔	Resektion von oberfl Venen d ob Extrem m Anast	38.64.20↔	Sonstige Exzision der Aorta abdominalis
38.33.99↔	Resektion von Gef d oberen Extrem (m Anast), sonstige	38.64.99↔	Sonstige Exzision der Aorta, sonstige
38.34.00↔	Resektion der Aorta mit Anastomose, n.n.bez.	38.65.00↔	Sonstige Exzision von thorakalen Gefässen, n.n.bez.
38.34.10↔	Resektion d Aort ascendens und d Aortenbogens m Anast	38.65.10↔	Sonstige Exzision von thorakalen Arterien
38.34.20↔	Resektion der Aorta descendens mit Anastomose	38.65.20↔	Sonstige Exzision von thorakalen Venen, n.n.bez.
38.34.30↔	Resektion der Aorta abdominalis mit Anastomose	38.65.21↔	Sonstige Exzision der V. cava superior
38.34.99↔	Resektion der Aorta mit Anastomose, sonstige	38.65.22↔	Sonstige Exzision von sonstigen tiefen thorakalen Venen
38.36.00↔	Resektion von abdominalen Arterien mit Anastomose, n.n.bez.	38.65.29↔	Sonstige Exzision von thorakalen Venen, sonstige
38.36.10↔	Resektion von viszerale Arterien mit Anastomose, n.n.bez.	38.65.99↔	Sonstige Exzision von thorakalen Gefässen, sonstige
38.36.11↔	Resektion des Truncus coeliacus mit Anastomose	38.66.00↔	Sonstige Exzision von abdominalen Arterien, n.n.bez.
38.36.12↔	Resektion der A. gastrica mit Anastomose	38.66.10↔	Sonstige Exzision von viszerale Arterien, n.n.bez.
38.36.13↔	Resektion der A. hepatica mit Anastomose	38.66.11↔	Sonstige Exzision des Truncus coeliacus
38.36.14↔	Resektion der A. lienalis mit Anastomose	38.66.12↔	Sonstige Exzision der A. gastrica

38.66.13↔	Sonstige Exzision der A. hepatica	38.86.16↔	Sonstiger chirurgischer Verschluss der A. mesenterialis
38.66.14↔	Sonstige Exzision der A. lienalis	38.86.17↔	Sonstiger chirurgischer Verschluss der A. iliaca
38.66.15↔	Sonstige Exzision der A. renalis	38.86.19↔	Sonstiger chir Verschluss von viszeralen Aa, sonstige
38.66.16↔	Sonstige Exzision der A. mesenterialis	38.86.99↔	Sonstiger chir Verschluss von abd Aa, sonstige
38.66.17↔	Sonstige Exzision der A. lumbalis	38.87.00↔	Sonstiger chir Verschluss von abd Venen, n.n.bez.
38.66.18↔	Sonstige Exzision der A. iliaca	38.87.10↔	So chir Verschluss von tiefen abd Venen, n.n.bez.
38.66.19↔	Sonstige Exzision viszeraler Arterien, sonstige	38.87.11↔	Sonstiger chirurgischer Verschluss der V. cava inferior
38.66.99↔	Sonstige Exzision abdominaler Arterien, sonstige	38.87.12↔	So chir Verschl d V. iliaca communis u V. iliaca int
38.67.00↔	Sonstige Exzision von abdominalen Venen, n.n.bez.	38.87.19↔	So chir Verschluss von tiefen abd Venen, sonstige
38.67.10↔	Sonstige Exzision von tiefen abdominalen Venen, n.n.bez.	38.87.99↔	Sonstiger chir Verschluss von abd Venen, sonstige
38.67.11↔	Sonstige Exzision der V. cava inferior	38.88↔	Sonstiger chir Verschluss von Aa d unteren Extremität
38.67.12↔	Sonstige Exzision der V. iliaca	39.0x.00↔	Shunt einer systemischen zur Pulmonalarterie, n.n.bez.
38.67.19↔	Sonstige Exzision von tiefen abdominalen Venen, sonstige	39.0x.10↔	Anast zwischen A. subcl u A. pulmon (BlalockTausig)
38.67.99↔	Sonstige Exzision von abdominalen Venen, sonstige	39.0x.11↔	Anast zw Aort u A. pulmon dextra (WaterstonCooley)
38.68.00↔	Sonstige Exzision von Arterien der unteren Extremität, n.n.bez.	39.0x.12↔	Anst zw Art dscndns u A. plmn snstr (PttsSmth)
38.68.10↔	Sonstige Exzision von Arterien des Oberschenkels	39.0x.13↔	Anast zwischen A. pulmon sinistra und A. pulmon dextra
38.68.20↔	Sonstige Exzision von Arterien des Unterschenkels und des Fußes	39.0x.20↔	Prothesenshunt zwischen A. pulmonalis und Aorta, zentral
38.68.99↔	Sonstige Exzision von Arterien der unteren Extremität, sonstige	39.0x.21↔	Prothesenshunt zwischen A. pulmonalis und Aorta, peripher
38.7x.00↔	Unterbrechung der Vena cava, n.n.bez.	39.0x.23↔	Pulmonalarterielles Banding
38.7x.10↔	Unterbrechung des V. cava chirurgisch, n.n.bez.	39.0x.24↔	Shunt e systemischen z Pulmonart, DamusKayStanselOp
38.7x.11↔	Einsetzen e Antiembolie-Schirmes in die V. cava, chirurgisch	39.0x.99↔	Shunt einer systemischen zur Pulmonalarterie, sonstige
38.7x.12↔	Entfernung e AntiembolieSchirmes in d V. cava, chir	39.1↔	Intra-abdominaler venöser Shunt
38.7x.13↔	Ligatur oder Plicature der V. cava, chirurgische	39.22.00↔	Bypass zwischen Aorta, A. subclavia und A. carotis, n.n.bez.
38.7x.19↔	Chirurgische Unterbrechung des V. cava, chirurgisch, sonstige	39.22.10↔	Bypass an der A. carotis, n.n.bez.
38.7x.20↔	Unterbrechung d V. cava, Perk transluminal, n.n.bez.	39.22.11↔	Bypass zwischen A. carotis und A. carotis
38.7x.21↔	Implantation e V. cava Filters, perkutan transluminal	39.22.12↔	Bypass zwischen A. carotis und A. vertebralis
38.7x.22↔	Entfernung eines V. cava Filters, perkutan transluminal	39.22.13↔	Bypass zwischen A. carotis und A. subclavia
38.7x.23↔	Ligatur oder Plikatur der V. cava, perkutan transluminal	39.22.14↔	Bypass zwischen A. carotis und Aorta
38.7x.29↔	Intrvntionll Untbr d V. Cv, Prk trnslmnl, S	39.22.19↔	Bypass an der A. carotis, sonstige
38.7x.99↔	Unterbrechung der Vena cava, sonstige	39.22.20↔	Bypass an der A. subclavia, n.n.bez.
38.81↔	Sonstiger chirurgischer Verschluss von intrakraniellen Gefässen	39.22.21↔	Bypass zwischen A. subclavia und Aorta
38.82.00↔	So chir Verschluss von Gef a Kopf und Ha, n.n.bez.	39.22.29↔	Bypass an der A. subclavia, sonstige
38.82.10↔	Sonstiger chir Verschluss von extrk Aa an Kopf und Ha	39.22.99↔	Bypass zwischen Aorta, A. subclavia und A. carotis, sonstige
38.82.20↔	So chir Verschl v extrk Venen an Kopf u Ha, n.n.bez.	39.23↔	Sonstiger intrathorakaler, vaskulärer Shunt oder Bypass
38.82.21↔	Sonstiger chirurgischer Verschluss der V. jugularis	39.24↔	Aorto-renaler Bypass
38.82.22↔	So chir Verschl v sonst tief extrk Venen an Kopf u Ha	39.25.00↔	Aorto-iliaco-femoraler Bypass, n.n.bez.
38.82.29↔	So chir Verschluss von extrk Venen an Kopf und Ha, So	39.25.10↔	Aorto-iliaco-femoraler Bypass, aortal, n.n.bez.
38.82.99↔	So chir Verschluss von Gef a Kopf und Ha, sonstige	39.25.11↔	Aorto-iliacaler Bypass
38.83.00↔	So chir Verschluss von Gef d ob Extrem, n.n.bez.	39.25.12↔	Aorto-femoraler Bypass
38.83.10↔	Sonstiger chir Verschluss von Aa d ob Extrem, n.n.bez.	39.25.13↔	Aorto-poplitealer Bypass
38.83.11↔	Sonstiger chirurgischer Verschluss von Arterien der Hand	39.25.14↔	Aorto-cruraler Bypass
38.83.19↔	Sonstiger chir Verschluss von sonstigen Aa d ob Extrem	39.25.19↔	Aorto-iliaco-femoraler Bypass, aortal, sonstige
38.83.20↔	So chir Verschluss von Venen d ob Extrem, n.n.bez.	39.25.20↔	Iliaco-femoraler Bypass, n.n.bez.
38.83.21↔	Sonstiger chir Verschluss von tiefen Venen d ob Extrem	39.25.21↔	Ilio-iliacaler Bypass
38.83.29↔	So chir Verschluss von Venen d ob Extrem, sonstige	39.25.22↔	Ilio-femoraler Bypass
38.83.99↔	So chir Verschluss von Gef d ob Extrem, sonstige	39.25.23↔	Ilio-poplitealer Bypass
38.84.00↔	Sonstiger chirurgischer Verschluss der Aorta, n.n.bez.	39.25.24↔	Ilio-cruraler Bypass
38.84.10↔	Sonstiger chirurgischer Verschluss der thorakalen Aorta	39.25.29↔	Iliaco-femoraler Bypass, sonstige
38.84.20↔	Sonstiger chirurgischer Verschluss der Aorta abdominalis	39.25.30↔	Obturator-Bypass (extraanatomisch)
38.84.99↔	Sonstiger chirurgischer Verschluss der Aorta, sonstige	39.25.99↔	Aorto-iliaco-femoraler Bypass, sonstige
38.85.00↔	So chir Verschluss von and thorakalen Gef, n.n.bez.	39.26.00↔	Sonstr intra-abdominaler Gefäss-Shunt oder -Bypass, n.n.bez.
38.85.10↔	So chir Verschluss von and thorakalen Aa, n.n.bez.	39.26.10↔	Sonstiger intraabd GefShunt o Byp, Viszeralarterien
38.85.11↔	Sonstiger chirurgischer Verschluss der A. subclavia	39.26.11↔	Sonstiger intra-abdominaler Gefäss-Shunt oder -Bypass, Aorta
38.85.12↔	Sonstiger chirurgischer Verschluss der A. pulmonalis	39.26.12↔	Sonstiger intraabd GefässShunt oder Byp, A. renalis
38.85.13↔	Sonstr chirurgischer Verschluss des Truncus brachiocephalicus	39.26.19↔	So intraabd GefShunt o Byp, So Viszeralarterien
38.85.19↔	So chir Verschluss von and thorakalen Aa, sonstige	39.26.99↔	Sonstr intra-abdominaler Gefäss-Shunt oder -Bypass, sonst
38.85.20↔	So chir Verschluss von thorakalen Venen, n.n.bez.	39.27.00↔	Arteriovenöser Shunt für Hämodialyse, n.n.bez.
38.85.21↔	Sonstiger chirurgischer Verschluss der V. cava superior	39.27.10↔	AV-Fistel für Hämodialyse
38.85.22↔	Sonstiger chirurgischer Verschluss der V. pulmonalis	39.27.11↔	AVFistel mit allogenem oder allopl Material f Händi
38.85.23↔	Sonstiger chirurgischer Verschluss der V. subclavia	39.27.99↔	Arteriovenöser Shunt für Hämodialyse, sonstige
38.85.28↔	So chir Verschluss von sonst tiefen thorakalen Venen	39.29.00↔	Sonstiger (peripherer) Gefäss-Shunt oder -Bypass, n.n.bez.
38.85.29↔	So chir Verschluss von thorakalen Venen, sonstige	39.29.10↔	GefässShunt oder Byp an Aa d unteren Extrem, n.n.bez.
38.85.99↔	So chir Verschluss von and thorakalen Gef, sonstige	39.29.11↔	Femorofemoraler Gefäss-Shunt oder -Bypass
38.86.00↔	Sonstiger chir Verschluss von abd Aa, n.n.bez.	39.29.12↔	Femoropoplitealer Gefäss-Shunt oder -Bypass
38.86.10↔	Sonstiger chir Verschluss von viszeralen Aa, n.n.bez.	39.29.13↔	Femorocruraler Gefäss-Shunt oder -Bypass
38.86.11↔	Sonstiger chirurgischer Verschluss des Truncus coeliacus	39.29.14↔	Femoropedaler Gefäss-Shunt oder -Bypass
38.86.12↔	Sonstiger chirurgischer Verschluss der A. gastrica	39.29.15↔	Popliteocruraler und popliteopedaler Gefäss-Shunt oder -Bypass
38.86.13↔	Sonstiger chirurgischer Verschluss der A. hepatica	39.29.16↔	GefShunt oder Byp an Aa d Unterschenkels und d Fußes
38.86.14↔	Sonstiger chirurgischer Verschluss der A. lienalis	39.29.19↔	GefässShunt oder Byp an Aa d unteren Extrem, sonstige
38.86.15↔	Sonstiger chirurgischer Verschluss der A. renalis	39.29.20↔	Gefäss-Shunt oder Bypass an Arterien der oberen Extremität

39.29.30↔	S (prphrr) GfShnt o Byp, extraantmsch, n.n.bz.	39.54.99↔	Re-entry Operation, sonstige
39.29.31↔	Subclaviafemoraler Gefäss-Shunt oder Bypass	39.55↔	Reimplantation eines aberrierenden Nierengefässes
39.29.32↔	Axillofemoraler Gefäss-Shunt oder Bypass	39.56.00↔	Plast Rekonstruktion e Blgef m GewPatch, n.n.bez.
39.29.33↔	Femorofemoraler Cross-over-Bypass	39.56.10↔	Plast Reko von Gef an Kopf u Ha m GewPatch, n.n.bez.
39.29.39↔	So (peripherer) GefShunt o Byp, extraanatomisch, So	39.56.11↔	Plastische Rekonstruktion von intrakr Gef m GewPatch
39.29.40↔	Gefäss-Shunt oder -Bypass an Venen	39.56.12↔	Plastische Rekonstruktion der V. jugularis mit Gewebe-Patch
39.29.80↔	Temporärer intraoperativer Shunt, n.n.bez.	39.56.19↔	Plast Reko von Gef an Kopf und Ha m GewPatch, So
39.29.81↔	Temporärer intraoperativer Shunt, arterioarteriell	39.56.20↔	Plast Reko von Gef d ob Extrem m GewPatch, n.n.bez.
39.29.82↔	Temporärer intraoperativer Shunt, arteriovenös	39.56.21↔	Plast Rekonstruktion von Aa d ob Extrem m GewPatch
39.29.89↔	Temporärer intraoperativer Shunt, sonstige	39.56.22↔	Plst Rk d V. sbcl, V. axll u V. brchiocphlc m GwPtch
39.29.99↔	Sonstiger (peripherer) Gefäss-Shunt oder -Bypass, sonstige	39.56.23↔	Plast Reko v sonst tief Venen d ob Extrem m GewPatch
39.31.00↔	Naht einer Arterie, n.n.bez.	39.56.29↔	Plast Reko von Gef d ob Extrem m GewPatch, sonstige
39.31.10↔	Naht einer Arterie an Kopf und Hals, n.n.bez.	39.56.30↔	Plast Reko von thorakalen Gef m GewPatch, n.n.bez.
39.31.11↔	Naht einer intrakraniellen Arterie	39.56.31↔	Plastische Rekonstruktion der thorak Aorta mit Gewebe-Patch
39.31.19↔	Naht einer Arterie an Kopf und Hals, sonstige	39.56.32↔	Plastische Rekonstruktion der V. pulmonalis mit Gewebe-Patch
39.31.20↔	Naht einer Arterie des Oberarms, n.n.bez.	39.56.33↔	Plastische Rekonstruktion der V. cava sup mit Gewebe-Patch
39.31.21↔	Naht der A. axillaris	39.56.39↔	Plast Reko von thorakalen Gef m GewPatch, sonstige
39.31.22↔	Naht der A. brachialis	39.56.40↔	Plastische Rekonstruktion abd Aa m GewPatch, n.n.bez.
39.31.29↔	Naht einer Arterie des Oberarms, sonstige	39.56.41↔	Plastische Rekonstruktion der abdom Aorta mit Gewebe-Patch
39.31.30↔	Naht einer Arterie des Unterarms	39.56.42↔	Plast Rekonstruktion des Truncus coeliacus mit Gewebe-Patch
39.31.40↔	Naht einer Arterie der Hand	39.56.43↔	Plastische Rekonstruktion der A. gastrica mit Gewebe-Patch
39.31.50↔	Naht einer Arterie der unteren Extremität	39.56.44↔	Plastische Rekonstruktion der A. hepatica mit Gewebe-Patch
39.31.60↔	Naht der Aorta, n.n.bez.	39.56.45↔	Plastische Rekonstruktion der A. lienalis mit Gewebe-Patch
39.31.61↔	Naht der thorakalen Aorta	39.56.46↔	Plastische Rekonstruktion der A. renalis mit Gewebe-Patch
39.31.62↔	Naht der abdominalen Aorta	39.56.47↔	Plast Rekonstruktion der A. mesenterica mit Gewebe-Patch
39.31.69↔	Naht der Aorta, sonstige	39.56.48↔	Plastische Rekonstruktion der A. iliaca mit Gewebe-Patch
39.31.70↔	Naht von sonstigen thorakalen Arterien, n.n.bez.	39.56.49↔	Plastische Rekonstruktion abd Aa m GewPatch, sonstige
39.31.71↔	Naht der A. pulmonalis	39.56.50↔	Plast Rekonstruktion abd Venen m GewPatch, n.n.bez.
39.31.72↔	Naht des Truncus brachiocephalicus	39.56.51↔	Plast Rekonstruktion der V. cava inferior mit Gewebe-Patch
39.31.73↔	Naht der A. subclavia	39.56.52↔	Plastische Rekonstruktion der V. iliaca mit Gewebe-Patch
39.31.79↔	Naht von thorakalen Arterien, sonstige	39.56.59↔	Plast Rekonstruktion abd Venen m GewPatch, sonstige
39.31.80↔	Naht von abdominalen Arterien, n.n.bez.	39.56.60↔	Plast Reko von Gef d unt Extrem m GewPatch, n.n.bez.
39.31.81↔	Naht des Truncus coeliacus	39.56.61↔	Plast Reko von Aa d unteren Extrem m GewPatch
39.31.82↔	Naht der A. gastrica	39.56.62↔	Plast Reko d V. fem und V.popiltea m GewPatch
39.31.83↔	Naht der A. hepatica	39.56.63↔	Plast Reko v sonst tief Venen d unt Extrem m GewPatch
39.31.84↔	Naht der A. lienalis	39.56.64↔	Plast Reko v oberfl Venen d Oberschenkels m GewPatch
39.31.85↔	Naht der A. renalis	39.56.69↔	Plast Reko von Gef d unteren Extrem m GewPatch, So
39.31.86↔	Naht der A. mesenterialis	39.56.99↔	Plast Rekonstruktion e Blgef m GewPatch, sonstige
39.31.87↔	Naht der A. lumbalis	39.57.00↔	Plast Reko m synthetischem Patch Graft, n.n.bez.
39.31.88↔	Naht der A. iliaca	39.57.10↔	Plst Rk v Gf an Kpf u H m synth Ptch Grft, n.n.bz.
39.31.89↔	Naht von abdominalen Arterien, sonstige	39.57.11↔	Plast Reko von intrakr Gef m synthetischem Patch Graft
39.31.99↔	Naht einer Arterie, sonstige	39.57.12↔	Plast Reko v extkr Aa an Kopf u Ha m synth Patch Graft
39.41↔	Stillung einer Blutung nach vaskulärem Eingriff	39.57.13↔	Plast Reko d V. jugularis m synthetischem Patch Graft
39.42↔	Revision eines arteriovenösen Shunts zur Hämodialyse	39.57.19↔	Plast Reko v Gef an Kopf u Ha m synth Patch Graft, So
39.50.00↔	Angiopl o Athrkt an snst(n) NHzkrgrf(n), n.n.bz.	39.57.20↔	Plst Rk v Gf d ob Extrm m synth Ptch Grft, n.n.bz.
39.50.10↔	Angiopl o Athrkt an snst(n) NHzkrgrf(n) m Blln, n.n.bz.	39.57.21↔	Plast Reko von Aa d ob Extrem m synth Patch Graft
39.50.11↔	Angiopl o Athrkt an snst(n) NHzkrgrf(n) m Enf Blln	39.57.22↔	Plst Rk d V. sbcl, V. axll u V. brchiocphlc m synth Ptch Grft
39.50.12↔	Angiopl o Athrkt an snst(n) NHzkrgrf(n) m ctng Blln	39.57.23↔	Plst Rk v snst tief Vv d ob Extrm m synth Ptch Grft
39.50.13↔	Angiopl o Athrkt an snst(n) NHzkrgrf(n) m KryplstieBlln	39.57.29↔	Plast Reko von Gef d ob Extrem m synth Patch Graft, So
39.50.14↔	Angiopl o Athrkt an snst(n)NHzkrgrf(n)m Drg eltng Blln	39.57.30↔	Plast Reko von thor Gef m synth Patch Graft, n.n.bez.
39.50.19↔	Angiopl o Athrkt an snst(n) NHzkrgrf(n) m S Blln	39.57.31↔	Plast Reko d thorakalen Aort m synth Patch Graft
39.50.20↔	Angiopl Blade Laserangpl an sonst(n) NiHerzkrgef(en)	39.57.32↔	Plast Reko d V. pulmon m synthetischem Patch Graft
39.50.21↔	Angiopl Thrombektomie an sonstigem(n) NiHerzkrgef(en)	39.57.33↔	Plast Reko d V. cava superior m synth Patch Graft
39.50.99↔	Angiopl o Athrekt an sonst(n) NiHerzkrgef(en), So	39.57.39↔	Plast Reko von thorakalen Gef m synth Patch Graft, So
39.51.00↔	Aneurysma-Clipping, n.n.bez.	39.57.40↔	Plast Reko abd Aa m synth Patch Graft, n.n.bez.
39.51.11↔	Aneurysma-Clipping intrakraniell	39.57.41↔	Plast Reko d abd Aort m synthetischem Patch Graft
39.51.99↔	Aneurysma-Clipping, sonstige	39.57.42↔	Plast Reko d Truncus coeliacus m synth Patch Graft
39.52.00↔	Sonstige Korrektur eines Aneurysmas, n.n.bez.	39.57.43↔	Plast Reko d A. gastrica m synthetischem Patch Graft
39.52.10↔	So Korr e Aneur von Blutgefäßen an Kopf u Ha, n.n.bez.	39.57.44↔	Plast Reko d A. hepatica m synthetischem Patch Graft
39.52.11↔	Sonstige Korrektur e Aneur von intrakr Blutgefäßen	39.57.45↔	Plast Reko d A. lienalis m synthetischem Patch Graft
39.52.19↔	So Korr e Aneur von Blutgefäßen an Kopf und Ha, So	39.57.46↔	Plast Reko d A. renalis m synthetischem Patch Graft
39.52.20↔	Sonstige Korrektur eines Aneurysmas der Aorta, n.n.bez.	39.57.47↔	Plast Reko d A. mesenterica m synth Patch Graft
39.52.21↔	S offn Chr Krr Aneur d Art ascndns, d Artbnqns u d thr Art	39.57.48↔	Plast Reko d A. iliaca m synthetischem Patch Graft
39.52.22↔	Sonstige offen Chir Korrektur eines Aneur der Aort abd	39.57.49↔	Plast Reko abd Aa m synthetischem Patch Graft, So
39.52.29↔	Sonstige Korrektur eines Aneurysmas der Aorta, sonstige	39.57.50↔	Plast Reko abd Venen m synth Patch Graft, n.n.bez.
39.52.99↔	Sonstige Korrektur eines Aneurysmas, sonstige	39.57.51↔	Plast Reko d V. cava inferior m synth Patch Graft
39.53↔	Verschluss einer arteriovenösen Fistel	39.57.52↔	Plast Reko d V. iliaca m synthetischem Patch Graft
39.54.00↔	Re-entry Operation, n.n.bez.	39.57.59↔	Plast Reko abd Venen m synthetischem Patch Graft, So
39.54.10↔	Re-entry Operation, thorakale Aorta	39.57.60↔	Plst Rk v Gf d unt Extrm m synth Ptch Grft, n.n.bz.
39.54.20↔	Re-entry Operation, Aorta abdominalis	39.57.61↔	Plast Reko von Aa d unteren Extrem m synth Patch Graft

39.57.62↔	Plast Reko d V. fem und V.poplitea m synth Patch Graft	39.72.13↔	Sel Emb von intrakr Gef d Stents als FlowDiverter
39.57.63↔	Plst Rk v snst tief Vv d unt Extrm m synth Ptch Grft	39.72.14↔	Selektive Emb von intrakr Gef mit adhäsivem Embolisat
39.57.64↔	Plst Rk v obrfl Vv d Obsrchnkls m synth Ptch Grft	39.72.19↔	Selektive Embolisation von intrakraniellen Gefäßen, sonstige
39.57.69↔	Plast Reko v Gef d unt Extrem m synth Patch Graft, So	39.72.20↔	Sel Emb von extrk Gef d Kopfes und d Halses, n.n.bez.
39.57.99↔	Plast Reko m synthetischem Patch Graft, sonstige	39.72.21↔	Sel Emb v extrk Gef d Kopfes u d Halses m Part o Metsp
39.58↔	Plast Rekonstruktion e Blgef m Patch Graft n.n.bez.	39.72.22↔	SI Emb v extrk Gf d Kpfs u d Hlss m emb Flüs, abl Bllns o Sch
39.59.00↔	Sonstige plastische Rekonstruktion eines Gefäßes, n.n.bez.	39.72.24↔	SI Emb v extrk Gf d Kpfs u d Hlss m adhäsivm Emblst
39.59.10↔	Transposition von Arterien, n.n.bez.	39.72.29↔	Sel Emb von extrk Gef d Kopfes und d Halses, sonstige
39.59.11↔	Transposition der extrakraniellen A. vertebrais	39.72.30↔	Perkutantransluminale Emb e Gefmi d Mikrok, n.n.bez.
39.59.12↔	Transposition von sonstigen extrk Aa an Kopf und Hals	39.72.31↔	Perktranslum Emb e Gefmi d Mikrok Verw v ein Mikrkath
39.59.13↔	Transposition von sonstigen extrk Aa an Kopf und Hals	39.72.32↔	Perktranslum Emb e Gefmi d Mikrok Verw v 2 Mikrkath
39.59.14↔	Transposition von thorakalen Arterien	39.72.33↔	Perktranslum Emb e Gefmi d Mikrok Verw v 3 Mikrkath
39.59.15↔	Transposition der A. gastrica, A. hepatica und A. lienalis	39.72.34↔	Perktranslum Emb e Gefmi d Mikrok Verw v 4 Mikrkath
39.59.16↔	Transposition der A. renalis	39.72.35↔	Perktranslum Emb e Gefmi d Mikrok Verw v fünf Mikrkath
39.59.17↔	Transposition der A. mesenterica	39.72.39↔	Perktranslum Emb e Gefmi d Mikrok Verw v merh Mikrkath
39.59.18↔	Transposition sonstiger viszeraler Arterien	39.72.99↔	Endovask Plast Reko o Okkl von Gef a Kopf und Ha, So
39.59.19↔	Transposition der A. iliaca	39.73.00↔	Endovask Implant e Graft an d thor Aort, n.n.bez.
39.59.20↔	Transposition von sonstigen abdominalen Arterien	39.73.10↔	Endvsk Implnt e Grfts i d Art thrcc, oh Fnstr o Seitn
39.59.21↔	Transposition von Arterien der unteren Extremität	39.73.11↔	Endvsk Implnt e Grfts i d Art thrcc, m Fnstr o Seitn
39.59.29↔	Transposition von Arterien, sonstige	39.73.20↔	Endovask Implant e Grafts i d Aort thoracoabdominalis
39.59.30↔	Sonstige Plast Reko von Gef an Kopf und Ha, n.n.bez.	39.73.99↔	Endovask Implant e Graft an d thorakalen Aort, So
39.59.31↔	Sonstige plastische Rekonstruktion e intrakr Gefäßes	39.75.00↔	Perktransluminale Gefintervention, So Gef, n.n.bez.
39.59.32↔	Sonstige Plast Rekonstruktion d extrk A. vertebrais	39.75.01↔	Perktr Gefint,Frmdkntf m Brgkthtr,Körbchnkthtr,etc.
39.59.33↔	So Plast Reko von extrk Aa an Kopf und Ha, So	39.75.10↔	Perktr Gefint,S Gf,Kthtrsystem z Rknlstion v Ttlvrschlüssn
39.59.34↔	Sonstige plastische Rekonstruktion der V. jugularis	39.75.11↔	Prktrnslm Gfntvrntion, S Gf, Rttionsthmrkt
39.59.39↔	Sonstige Plast Reko von Gef an Kopf und Ha, sonstige	39.75.12↔	Perktransluminale Gefintervention, So Gef, Laserangpl
39.59.40↔	Sonstige Plast Reko von Gef d ob Extrem, n.n.bez.	39.75.13↔	Perktr Gefint,S Gf,AntEmbleSyst(prph o vscri Gf)
39.59.41↔	Sonstige plastische Rekonstruktion von Aa d ob Extrem	39.75.14↔	Perktransluminale Gefintervention, So Gef, Atherekt
39.59.42↔	S Plast Rk d V. sbcl, V. axill u V. brchiophic	39.75.15↔	Perktranslum Gefintervention, So Gef, sel Thrombol
39.59.48↔	So Plast Reko von sonstigen tiefen Venen d ob Extrem	39.75.99↔	Perktransluminale Gefintervention, So Gef, So
39.59.49↔	Sonstige Plast Reko von Gef d ob Extrem, sonstige	39.76.00↔	Prkt trnslm endvsk Intrvntion an präzbr (xtkr Gf ,nnbz)
39.59.50↔	Sonstige Plast Reko von thorakalen Gef, n.n.bez.	39.76.10↔	Prkt Bllngiopsie an präzbr(n) (xtkr(n)) Gf(n)
39.59.51↔	Sonstige plastische Rekonstruktion der thorakalen Aorta	39.76.20↔	Prkt Bldangiopsie an präzbr(n) (xtkr(n)) Gf(n)
39.59.52↔	Sonstige plastische Rekonstruktion der A. pulmonalis	39.76.30↔	Prkt Lsrngiopsie an präzbr(n) (xtkr(n)) Gf(n)
39.59.53↔	Sonstige Plast Reko von thorakalen Aa, sonstige	39.76.40↔	Perkut Atherekt an präzerebr(en) (extkr(en)) Gef(en)
39.59.54↔	Sonstige plastische Rekonstruktion der V. pulmonalis	39.76.50↔	Perkut sel Thrombol an extrk Gef d Kopfes und Halses
39.59.55↔	Sonstige plastische Rekonstruktion der V. cava superior	39.76.60↔	Prkt Thrmbkt an präzbr(n) (xtkr(n)) Gf(n), n.n.bz.
39.59.59↔	Sonstige Plast Reko von thorakalen Gef, sonstige	39.76.61↔	Prkt Rttionsthmrkt an präzbr(n) (xtkr(n)) Gf(n)
39.59.60↔	Sonstige Plast Rekonstruktion von abd Aa, n.n.bez.	39.76.62↔	Perkutane stentgestützte Thrombektomie an extrk Gef
39.59.61↔	Sonstige plastische Rekonstruktion der abdominalen Aorta	39.76.69↔	Prkt Thrmbkt an präzbr(n) (xtkr(n)) Gf(n), S.
39.59.62↔	Sonstige plastische Rekonstruktion des Truncus coeliacus	39.76.70↔	Prkt endvsk Frmdkörperntfng aus extrk Gf d Kpfs u Hlss
39.59.63↔	Sonstige plastische Rekonstruktion der A. gastrica	39.76.99↔	Prkt trnslm endvsk Intrvntion an präzbr (xtkr Gf ,S)
39.59.64↔	Sonstige plastische Rekonstruktion A. hepatica	39.77.00↔	Prkt trnslm u endvsk Intrvntion an intrkr(n)Gf(n),nnbz
39.59.65↔	Sonstige plastische Rekonstruktion der A. lienalis	39.77.10↔	Perkutane Ballonangioplastie an intrakr(n) Gef(en)
39.59.66↔	Sonstige plastische Rekonstruktion der A. renalis	39.77.20↔	Perkutane Bladeangioplastie an intrakr(n) Gef(en)
39.59.67↔	Sonstige plastische Rekonstruktion der A. mesenterica	39.77.30↔	Perkutane Laserangioplastie an intrakr(n) Gef(en)
39.59.68↔	Sonstige plastische Rekonstruktion der A. iliaca	39.77.40↔	Perkutane Atherektomie an intrakraniellem(n) Gefäss(en)
39.59.69↔	Sonstige Plast Rekonstruktion von abd Aa, sonstige	39.77.50↔	Perkutane selektive Thrombolysen von intrakr(n) Gef(en)
39.59.70↔	Sonstige Plast Rekonstruktion von abd Venen, n.n.bez.	39.77.60↔	Perkut Thrombektomie an intrakr(n) Gef(en), n.n.bez.
39.59.71↔	Sonstige plastische Rekonstruktion der V. cava inferior	39.77.61↔	Perkutane Rotationsthrombektomie an intrakr(n) Gef(en)
39.59.72↔	Sonstige plastische Rekonstruktion der V. iliaca	39.77.62↔	Perkut stentgestützte Thrombekt an intrakr(n) Gef(en)
39.59.79↔	Sonstige Plast Rekonstruktion von abd Venen, sonstige	39.77.69↔	Perkutane Thrombektomie an intrakr(n) Gef(en),sonstige
39.59.80↔	Sonstige Plast Reko von Gef d unteren Extrem, n.n.bez.	39.77.70↔	Prkt endvsk Frmdkörperntfng aus intrkr(n) Gf(n)
39.59.81↔	Sonstige Plast Rekonstruktion von Aa d unteren Extrem	39.77.99↔	Prkt trnslm endvsk Intrvntion an intrkr(n) Gf(n), S
39.59.82↔	Sonstige plastische Rekonstruktion der V. femoralis	39.79.00↔	So endovask Korr (von Aneur) an sonst Gef, n.n.bez.
39.59.83↔	Sonstige plastische Rekonstruktion der V. poplitea	39.79.10↔	Endovask Implant e Grafts an sonstigen Gef, n.n.bez.
39.59.88↔	So Plast Reko von sonst tiefen Venen d unteren Extrem	39.79.11↔	Endovaskuläre Implantation eines Grafts an Viszeralgefäßen
39.59.89↔	Sonstige Plast Reko von Gef d unteren Extrem, sonstige	39.79.12↔	Endovaskuläre Implantation e Grafts an Gefäßen des Beckens
39.59.90↔	Sonstige Plast Reko e Gefäßes, Venenklappenplastik	39.79.13↔	Endovaskuläre Implantation e Grafts an abdominalen Gefäßen
39.59.99↔	Sonstige plastische Rekonstruktion eines Gefäßes, sonstige	39.79.19↔	Endovask Implant e Grafts an sonstigen Gef, sonstige
39.71.00↔	Endovask Implantation e Grafts in Aort abd, n.n.bez.	39.79.20↔	CoilEmb oder Verschluss von sonstigen Gef, n.n.bez.
39.71.10↔	Endvsk Implnt e Grfts i Art abd,aortoil,oh Fnstr o Seitn	39.79.21↔	CoilEmb oder Verschluss von Gefäßen d oberen Extrem
39.71.11↔	Endvsk Implnt e Grfts i Art abd,aortoil,m Fnstr o Seitn	39.79.22↔	Coil-Embolisation oder -Verschluss der Aorta
39.71.12↔	Endvsk Imp Grfts i Art abd,Bfprt,aortb,oh Fnstr o Seitn	39.79.23↔	Coil-Embolisation o -Verschluss des Ductus arteriosus apertus
39.71.13↔	Endvsk Imp Grfts i Art abd,Bfprt,aortb,m Fnstr o Seitn	39.79.24↔	Coil-Embolisation oder -Verschluss von thorakalen Gefäßen
39.71.99↔	Endovask Implantation e Grafts in Aort abd, sonstige	39.79.25↔	Coil-Embolisation oder -Verschluss von viszeralen Gefäßen
39.72.00↔	Endovask Plast Reko o Okkl v Gef a Kopf u Ha, n.n.bez.	39.79.26↔	Coil-Embolisation oder -Verschluss von abdominalen Gefäßen
39.72.10↔	Selektive Embolisation von intrakraniellen Gefäßen, n.n.bez.	39.79.27↔	CoilEmb oder Verschluss von Gefäßen d unteren Extrem
39.72.11↔	Selektive Emb von intrakr Gef m Partikeln oder Metsp	39.79.28↔	Coil-Embolisation oder -Verschluss von spinalen Gefäßen
39.72.12↔	SI Emb v intrkr Gf m emb Flüssgk, ablösb Bllns o Schrmn	39.79.29↔	CoilEmb oder Verschluss von sonstigen Gef, sonstige

39.79.30↔	Sel Emb m emb Flüssigk von sonstigen Gef, n.n.bez.	39.79.99↔	So endovask Korr (von Aneur) an sonstigen Gef, So
39.79.31↔	Selektive Emb mit emb Flüssigk von Gef d oberen Extrem	39.8x.00↔	Op a Glom carot, Sin caroticus u and Paraggl, n.n.bez.
39.79.32↔	Selektive Emb mit embolisierenden Flüssigkeiten d Aort	39.8x.10↔	Exploration des Glomus caroticum und anderer Paraganglien
39.79.33↔	Selektive Emb mit emb Flüssigk d Duct arterios apertus	39.8x.11↔	Exzision des Glomus caroticum und anderer Paraganglien
39.79.34↔	Selektive Emb mit emb Flüssigk von thorakalen Gefäßen	39.8x.20↔	Implnt o Erstz e Implsgnrtrs z Aktvierng d Brffixs
39.79.35↔	Selektive Emb mit emb Flüssigk von viszeralen Gefäßen	39.8x.21↔	Rv (h Wchs) e Implsgnrtrs z Aktvierng d Brffixs
39.79.36↔	Selektive Emb mit emb Flüssigkeiten von abd Gefäßen	39.8x.22↔	Entf e Impulsgenerators zur Aktivierung d Baroreflexes
39.79.37↔	Selektive Emb m emb Flüssigk von Gef d unteren Extrem	39.8x.30↔	Implnt o Erstz e (v) Elkrtd(n) z Aktvierng d Brffixs
39.79.38↔	Selektive Emb mit emb Flüssigk von spinalen Gefäßen	39.8x.31↔	Rv (h Wchs) e (v) Elkrtd(n) z Aktvierng d Brffixs
39.79.39↔	Sel Emb m emb Flüssigk von sonstigen Gef, sonstige	39.8x.32↔	Entf e (v) Elektrod(n) zur Aktivierung d Baroreflexes
39.79.40↔	Sel Emb m ablösb Ballons von sonstigen Gef, n.n.bez.	39.8x.99↔	Op a Glom carot, Sin caroticus und and Paraggl, So
39.79.41↔	Selektive Emb m ablösb Ballons von Gef d oberen Extrem	39.90.00↔	Enstz v prph Gfstnt(s) oh MdFreistzng, n.n.bez.
39.79.42↔	Selektive Embolisation mit ablösbaren Ballons der Aorta	39.90.10↔	Einsetz von Gefässt i nichtKard Gef, bare Stents
39.79.43↔	Selektive Emb m ablösb Ballons d Duct arterios apertus	39.90.11↔	Enstz v Gfässt i NKrd Gef, biorsrbierbr Stnt
39.79.44↔	Selektive Emb mit ablösb Ballons von thorakalen Gef	39.90.12↔	Enstz v Gfässt i NKrd Gef, Grsslmng Stnt n.n.bez.
39.79.45↔	Selektive Emb mit ablösb Ballons von viszeralen Gef	39.90.13↔	Enstz v Gfässt i NKrd Gef, Grsslmng Stnt ungvrd
39.79.46↔	Selektive Emb mit ablösb Ballons von abd Gefäßen	39.90.14↔	Enstz v Gfässt i NKrd Gef, Grsslmng Stnt gvrd
39.79.47↔	Selektive Emb mit ablösb Ballons von spinalen Gefäßen	39.90.15↔	Eins v Gfässt i NKrd Gef,gvrd Stnt(Stntgr)j Nianeurysmtschn Gf
39.79.48↔	Sel Emb m ablösb Ballons von Gef d unteren Extrem	39.90.16↔	Eins v Gfässt i nchtkrdial Gef,gvrt StntGrfts m bioaktvr Obrfl
39.79.49↔	Sel Emb m ablösb Ballons von sonstigen Gef, sonstige	39.90.19↔	Einsetz von Gefässt i nichtKard Gef, sonstige Stents
39.79.50↔	Selektive Emb mit Schirmen von sonstigen Gef, n.n.bez.	39.90.30↔	Enstz v übrlng Stnt (>10 cm) i NKrd Gef, n.n.bez.
39.79.51↔	Selektive Emb mit Schirmen von Gefäßen d oberen Extrem	39.90.31↔	Einsetz v überlange bare Stent (>10 cm) i NiKard Gef
39.79.52↔	Selektive Embolisation mit Schirmen der Aorta	39.90.32↔	Enstz v übrlng cvrd Stnt (>10 cm) i NKrd Gef
39.79.53↔	Selektive Emb mit Schirmen d Duct arterios apertus	39.90.39↔	Einsetz von überlange Stent (>10 cm) i NiKard Gef, So
39.79.54↔	Selektive Embolisation mit Schirmen von thorakalen Gefäßen	39.91.00↔	Freilegung eines Gefässes, n.n.bez.
39.79.55↔	Selektive Embolisation mit Schirmen von viszeralen Gefäßen	39.91.10↔	Freilegung e Gefässes zur endovaskulären Intervention
39.79.56↔	Selektive Embolisation mit Schirmen von abdominalen Gefäßen	39.91.99↔	Freilegung eines Gefässes, sonstige
39.79.57↔	Selektive Emb mit Schirmen von Gef d unteren Extrem	39.99.00↔	Sonstige Operationen an Blutgefässen, n.n.bez.
39.79.58↔	Selektive Embolisation mit Schirmen von spinalen Gefäßen	39.99.10↔	Aortopexie
39.79.59↔	Selektive Emb mit Schirmen von sonstigen Gef, sonstige	39.99.20↔	Operationen bei kongenitalen Gefäßanomalien, n.n.bez.
39.79.60↔	Selektive Emb m Partikeln von sonstigen Gef, n.n.bez.	39.99.21↔	Op b kngntlr Anmie d Artsthms(Stns)o b untrbr Artbnng
39.79.61↔	Selektive Emb mit Partikeln von Gef d oberen Extrem	39.99.22↔	Op b kong Anom d A. o V. pulmonalis o b A. lusoria
39.79.62↔	Selektive Embolisation mit Partikeln der Aorta	39.99.23↔	Operationen bei kongenitalen Anomalien der V. cava
39.79.63↔	Selektive Emb mit Partikeln d Duct arterios apertus	39.99.24↔	Op b kong Kollateralgefäßen und Unifokalisierung
39.79.64↔	Selektive Embolisation mit Partikeln von thorakalen Gefäßen	39.99.30↔	Kathinterv Verschluss d Duct arterios Botalli, n.n.bez
39.79.65↔	Selektive Embolisation mit Partikeln von viszeralen Gefäßen	39.99.31↔	Kathinterv Verschluss d Duct arterios Botalli, m Coil
39.79.66↔	Selektive Embolisation mit Partikeln von abdominalen Gefäßen	39.99.32↔	Kthntrv Vrschl d Dct artrios Btll, m AmpltzDctOccldr
39.79.67↔	Selektive Emb mit Partikeln von Gef d unteren Extrem	39.99.38↔	Kathinterv Verschluss d Duct arterios Botalli, So
39.79.68↔	Selektive Embolisation mit Partikeln von spinalen Gefäßen	39.99.39↔	Operationen bei sonstigen kongenitalen Gefäßanomalien
39.79.69↔	Selektive Emb m Partikeln von sonstigen Gef, sonstige	39.99.99↔	Sonstige Operationen an Blutgefässen, sonstige
39.79.70↔	Kthtrch Vrschl v A mit Lsr, snst Gef, n.n.bez.	44.44↔	Katheterembolisation zur Blutstillung in Magen oder Duodenum
39.79.71↔	Kathetertech Verschluss mitt Laser, an Aa d ob Extrem	64.98.00↔	Sonstige Operationen am Penis, n.n.bez.
39.79.72↔	Kathetertech Verschluss mittels Laser, an der Aorta	64.98.10↔	Reposition einer Paraphimose in Narkose
39.79.74↔	Kathetertech Verschluss mitt Laser, an thorakalen Gef	64.98.20↔	Rvsklrsmngsprtion o vnös Sprrprtion (b eklr Dysfkt)
39.79.75↔	Kathetertech Verschl mitt Laser, an Gef d unt Extrem	64.98.30↔	Shuntoperation am Corpus cavernosum
39.79.76↔	Kathetertech Verschluss mitt Laser, an viszeralen Gef	64.98.40↔	Revision einer internen Penisprothese
39.79.77↔	Kathetertech Verschluss mittels Laser, an abd Gef	64.98.99↔	Sonstige Operationen am Penis, sonstige
39.79.79↔	Kathetertech Verschluss v Aa mitt Laser, sonst Gef, So	82.35.00↔	Sonstige Fasziektomie der Hand, n.n.bez.
39.79.80↔	Kthtrch Vrschl v A mit Rdiofq snst Gef, n.n.bez.	82.35.10↔	Fasziektomie der Hohlhand
39.79.81↔	Kathetertech Verschluss mitt Radiofq an Aa d ob Extrem	82.35.11↔	Fasziektomie der Hand und Finger mit Neurolyse
39.79.82↔	Kathetertech Verschluss mitt Radiofrequenz an d Aort	82.35.12↔	Fasziekt d Hand und Fing m Neurolyse und Arteriolyse
39.79.84↔	Kathetertech Verschluss mitt Radiofq an thorakalen Gef	82.35.13↔	Fasziektomie der Hand und Finger mit Arthrolyse
39.79.85↔	Kathetertech Verschl mitt Radiofq an Gef d unt Extrem	82.35.99↔	Sonstige Fasziektomie der Hand, sonstige
39.79.86↔	Kathetertech Verschluss mitt Radiofq an viszeralen Gef	82.39.00↔	Sonstige Exzision von Weichteilen der Hand, n.n.bez
39.79.87↔	Kathetertech Verschluss mitt Radiofrequenz an abd Gef	82.39.10↔	So Exz v Weicht d Hand, Exz v Sehnenscheiden d Hand
39.79.89↔	Kathetertech Verschluss mitt Radiofq an sonst Gef, So	82.39.99↔	Sonstige Exzision von Weichteilen der Hand, sonstige

Prozedur F28-3

27.55.00↔	Vollhauttransplantat an Lippe und Mund, n.n.bez.	27.56.99↔	Sonstiges Hauttransplantat an Lippe und Mund, sonstige
27.55.10↔	Kleinflächiges Vollhauttransplantat an Lippe und Mund	86.62.00↔	Sonstiges Hauttransplantat an die Hand, n.n.bez.
27.55.20↔	Großflächiges Vollhauttransplantat an Lippe und Mund	86.62.10↔	Kleinflächiges Spalthauttransplantat an die Hand
27.55.99↔	Vollhauttransplantat an Lippe und Mund, sonstige	86.62.20↔	Großflächiges Spalthauttransplantat an die Hand
27.56.00↔	Sonstiges Hauttransplantat an Lippe und Mund, n.n.bez.	86.62.99↔	Sonstiges Hauttransplantat an die Hand, sonstiges
27.56.10↔	Kleinflächiges Spalthauttransplantat an Lippe und Mund	86.63.00↔	Vollhauttransplantat an andere Lokalisationen, n.n.bez.
27.56.20↔	Großflächiges Spalthauttransplantat an Lippe und Mund	86.63.10↔	Kleinfl Vollhaut an D Kopf (auss Lip und Mund)
27.56.30↔	Kleinflächige heterologe Hauttransplantation an die Lippe	86.63.11↔	Kleinflächiges Vollhauttransplantat an den Hals
27.56.40↔	Grossflächig heterologe Hauttransplantation an die Lippe	86.63.12↔	Kleinflächiges Vollhauttransplantat an Schulter und Oberarm
27.56.50↔	Kleinflächige homologe Hauttransplantation an d Lippe	86.63.13↔	Kleinflächiges Vollhauttransplantat an den Unterarm
27.56.60↔	Grossflächig homologe Hauttransplantation an die Lippe	86.63.15↔	Kleinfl Vollhauttransplantat an Bruw, Bauch und Rücken

86.63.16↔	Kleinfl Vollhauttransplantat an d Leisten und Genreg	86.63.23↔	Großflächiges Vollhauttransplantat an den Unterarm
86.63.17↔	Kleinflächiges Vollhauttransplantat an das Gesäß	86.63.25↔	Groß Vollhauttransplantat an Bruw, Bauch und Rücken
86.63.18↔	Kleinfl Vollhauttransplantat an Os und Unterschenkel	86.63.26↔	Groß Vollhauttransplantat an d Leisten und Genreg
86.63.19↔	Kleinflächiges Vollhauttransplantat an andere Lokalisation	86.63.27↔	Großflächiges Vollhauttransplantat an das Gesäß
86.63.1a↔	Kleinflächiges Vollhauttransplantat an den Fuß	86.63.28↔	Groß Vollhauttransplantat an Os und Unterschenkel
86.63.20↔	Groß Vollhaut an D Kopf (auss Lip und Mund)	86.63.29↔	Großflächiges Vollhauttransplantat an andere Lokalisation
86.63.21↔	Großflächiges Vollhauttransplantat an den Hals	86.63.2a↔	Großflächiges Vollhauttransplantat an den Fuß
86.63.22↔	Großflächiges Vollhauttransplantat an Schulter und Oberarm	86.63.99↔	Vollhauttransplantat an andere Lokalisation, sonstige

ADRG F29**Frührehabilitation bei Krankheiten und Störungen des Kreislaufsystems, mit bestimmter OR-Prozedur, außer kardiotorakale Eingriffe**

Frührehabilitation und Bestimmte OR-Prozeduren

DRG F29Z**Frührehabilitation bei Krankheiten und Störungen des Kreislaufsystems, mit bestimmter OR-Prozedur, außer kardiotorakale Eingriffe****ADRG F30****Operation bei komplexem angeborenen Herzfehler oder Hybridchirurgie bei Kindern**

Prozedur in Tabelle F30-2 oder Hauptdiagnose in Tabelle F30-1 und Prozedur in Tabelle F30-3 oder Prozedur in Tabelle F30-4 und Alter < 16 Jahre

DRG F30Z**Operation bei komplexem angeborenen Herzfehler oder Hybridchirurgie bei Kindern****Hauptdiagnose F30-1**

Q20.0	Truncus arteriosus communis	Q20.8	Sonst angeb Fehlbildung Herzhöhlen u verbind Strukturen
Q20.1	Re Doppelausstromventrikel [Double outlet right ventricle]	Q22.0	Pulmonalklappenatresie
Q20.2	Linker Doppelausstromventrikel [Double outlet left ventricle]	Q22.6	Hypoplastisches Rechtsherzsyndrom
Q20.3	Diskordante ventrikuloarterielle Verbindung	Q23.4	Hypoplastisches Linksherzsyndrom
Q20.4	Doppeleinstromventrikel [Double inlet ventricle]	Q25.2	Atresie Aorta
Q20.5	Diskordante atrioventrikuläre Verbindung	Q25.5	Atresie A pulmonalis
Q20.6	Vorhofisomerismus	Q26.2	Totale Fehleinmündung Lungenvenen

Prozedur F30-2

35.25.00↔	Pulmonalklappenersatz mit Graft, n.n.bez.	35.84↔	Totalkorr d Transposition d gross Gef, Ni ao klass
35.25.10↔	Pulmonalklappenersatz mit Graft, Bioprothese	35.91↔	Interatriale Transposition des venösen Rückflusses
35.25.20↔	Implant e Klappentr Gefprothese, biol Pulmonalklappe	35.94↔	Erzeugen eines Conduits zwischen Vorhof und Pulmonalarterie
35.25.99↔	Pulmonalklappenersatz mit Graft, sonstige	37.99.21↔	Korrektur eines Double-outlet-right-ventricle vom Fallot-Typ
35.26.00↔	Sonstiger Pulmonalklappenersatz, n.n.bez.	37.99.22↔	Korrektur eines sonstigen Double-outlet-right-ventricle
35.26.10↔	Minimal-invasive Implantation einer Pulmonalklappe, n.n.bez.	37.99.23↔	Op an e funktionell/morphologisch univentr Herz
35.26.19↔	Minimal-invasive Implantation einer Pulmonalklappe, sonstige	37.99.24↔	Korrektur eines Cor triatriatum
35.26.20↔	Implant e klappentr Gefprothese, Mech Pulmonalklappe	37.99.25↔	Korrektur eines Absent Pulmonary Valve Syndrom
35.26.99↔	Sonstiger Pulmonalklappenersatz, sonstige	39.21.00↔	Anastomose von der V. cava zur A. pulmonalis, n.n.bez.
35.81↔	Totalkorrektur einer Fallot-Tetralogie	39.21.10↔	GlennOp an e funktionell/morphologisch univentr Herz
35.83↔	Totale Rekonstruktion des Truncus arteriosus	39.21.99↔	Anastomose von der V. cava zur A. pulmonalis, sonstige

Prozedur F30-3

35.00↔	Valvulotomie am geschlossenen Herzen, Klappe nicht bez	35.13.00↔	Valvplast d Pulmklapp a off Herz, oh Ers, n.n.bez.
35.01↔	Valvulotomie am geschlossenen Herzen, Aortenklappe	35.13.10↔	Valvulotomie der Pulmonalklappe am offenen Herzen
35.02↔	Valvulotomie am geschlossenen Herzen, Mitralklappe	35.13.20↔	Rk d Plmkklp a off Hr, oh Ers, b kng Klppnm d Hr
35.03↔	Valvulotomie am geschlossenen Herzen, Pulmonalklappe	35.13.99↔	Valvuloplastik d Pulmklapp a off Herz, oh Ers, So
35.04↔	Valvulotomie am geschlossenen Herzen, Trikuspidalklappe	35.14.00↔	Valvplast d Trikusklap a off Herz, oh Ers, n.n.bez.
35.10↔	Valvuloplastik a offenen Herz, ohne Ers, Klap Ni bez	35.14.10↔	Valvulotomie der Trikuspidalklappe am offenen Herzen
35.11.00↔	Valvplast d Aortklapp a off Herz, oh Ers, n.n.bez.	35.14.11↔	Segelrekonstruktion der Trikuspidalklappe am offenen Herzen
35.11.10↔	Valvulotomie der Aortenklappe am offenen Herzen	35.14.20↔	Rk d Trkspklp a off Hr, oh Ers, b kng Klppnm d Hr
35.11.20↔	Rk d Artklp a off Hr, oh Ers, b kng Klppnm d Hr	35.14.99↔	Valvuloplastik d Trikusklap a off Herz, oh Ers, So
35.11.99↔	Valvuloplastik d Aortklapp a off Herz, oh Ers, So	35.19.00↔	Valvuloplastik a off Herz, oh Ers, So Klap, n.n.bez.
35.12.00↔	Valvplast d Mitralkl a off Herz, oh Ers, n.n.bez.	35.19.10↔	Rk e AVKlp a off Hr, oh Ers, b kng Klppnm d Hr
35.12.10↔	Valvulotomie der Mitralklappe am offenen Herzen	35.19.11↔	Rk e Trncsklpp a off Hr, oh Ers, b kng Klppnm d Hr
35.12.11↔	Segelrekonstruktion der Mitralklappe am offenen Herzen	35.19.99↔	Valvuloplastik a off Herz, oh Ers, So Klap, So
35.12.20↔	Rk d Mitrkl a off Hr, oh Ers, b kng Klppnm d Hr	35.20↔	Herzklappenersatz, Klappe nicht bezeichnet
35.12.99↔	Valvuloplastik d Mitralkl a off Herz, oh Ers, sonstige	35.21.00↔	Aortenklappenersatz mit Graft, n.n.bez.

35.21.10↔	Aortenklappenersatz mit Graft, Bioprothese	35.71↔	Sonstige nicht näher bez Korr e Vorhofseptumdefektes
35.21.20↔	Implant e Klappentragenden Gefprothese, biol Aortklapp	35.72.00↔	Korrektur eines Ventrikelseptumdefektes, n.n.bez.
35.21.99↔	Aortenklappenersatz mit Graft, sonstige	35.72.10↔	Verschluss eines erworbenen Ventrikelseptumdefektes
35.22.00↔	Sonstiger Aortenklappenersatz, n.n.bez.	35.72.99↔	Korrektur eines Ventrikelseptumdefektes, sonstige
35.22.10↔	Minimal-invasive Implantation einer Aortenklappe, n.n.bez.	35.73↔	So und Ni näh bez Korr von Endokardkissendef (Avkan)
35.22.19↔	Minimal-invasive Implantation einer Aortenklappe, sonstige	35.82↔	Totalkorrektur von total falsch mündenden Pulmonalvenen
35.22.20↔	Aortenklappenersatz durch Autotransplant [Ross-Operation]	35.91↔	Interatriale Transposition des venösen Rückflusses
35.22.30↔	Implant e Klappentr Gefprothese, mechanische Aortklapp	35.92↔	Erzeug e Cond zwischen rechtem Ventrikel und Pulmonart
35.22.99↔	Sonstiger Aortenklappenersatz, sonstige	35.93↔	Erzeugen eines Conduits zwischen linkem Ventrikel und Aorta
35.23↔	Mitralklappenersatz mit Graft	35.94↔	Erzeugen eines Conduits zwischen Vorhof und Pulmonalarterie
35.24↔	Sonstiger Mitralklappenersatz	35.95.00↔	Revision einer Korrekturoperation am Herzen, n.n.bez.
35.25.00↔	Pulmonalklappenersatz mit Graft, n.n.bez.	35.95.10↔	Prothesenrefixation eines Herzklappenersatzes, n.n.bez.
35.25.10↔	Pulmonalklappenersatz mit Graft, Bioprothese	35.95.11↔	Prothesenrefixation eines Aortenklappenersatzes
35.25.20↔	Implant e Klappentr Gefprothese, biol Pulmonalklappe	35.95.12↔	Prothesenrefixation eines Mitralklappenersatzes
35.25.99↔	Pulmonalklappenersatz mit Graft, sonstige	35.95.13↔	Prothesenrefixation eines Pulmonalklappenersatzes
35.26.00↔	Sonstiger Pulmonalklappenersatz, n.n.bez.	35.95.14↔	Prothesenrefixation eines Trikuspidalklappenersatzes
35.26.10↔	Minimal-invasive Implantation einer Pulmonalklappe, n.n.bez.	35.95.19↔	Prothesenrefixation eines Herzklappenersatzes, sonstige
35.26.19↔	Minimal-invasive Implantation einer Pulmonalklappe, sonstige	35.95.99↔	Revision einer Korrekturoperation am Herzen, sonstige
35.26.20↔	Implant e Klappentr Gefprothese, Mech Pulmonalklappe	35.98.00↔	Sonstige Operationen an Herzsepten, n.n.bez.
35.26.99↔	Sonstiger Pulmonalklappenersatz, sonstige	35.98.10↔	PrktntrnsmnlIn Vrschl e Vhsptmdfcts, n.n.bz.
35.27↔	Trikuspidalklappenersatz mit Graft	35.98.11↔	Prktrnsl Vrschl e Vhsptmdfcts (ein Vrschldv)
35.28↔	Sonstiger Trikuspidalklappenersatz	35.98.12↔	Prktrnsl Vrschl e Vhsptmdfcts (mhr als ein Vrschldv)
35.29.00↔	Herzklappenersatz, sonstige Klappe, n.n.bez.	35.98.19↔	PrktntrnsmnlIn Vrschl e Vhsptmdfcts, S
35.29.10↔	Ers d AVKlappe b kongenitalen Klappenanomalien d Herz	35.98.30↔	Perkutanentransluminalen Verschl e Vsd
35.29.20↔	Ers d TruncusKlap b kongenitalen Klappanom d Herz	35.98.99↔	Sonstige Operationen an Herzsepten, sonstige
35.29.99↔	Herzklappenersatz, sonstige Klappe, sonstige	35.99.00↔	Sonstige Operationen an Herzklappen, n.n.bez.
35.31↔	Papillarmuskeloperation	35.99.10↔	Sonstige Operationen b kong Klappanom d Herz, n.n.bez.
35.32↔	Sehnenfaden-Operation	35.99.11↔	Sonstige Op b kong Klappanom d Herz, Aortklapp
35.33.00↔	Anuloplastik, n.n.bez.	35.99.12↔	Sonstige Operationen b kong Klappanom d Herz, Mitralkl
35.33.10↔	Anuloplastik der Mitralklappe, n.n.bez.	35.99.13↔	Sonstige Op b kong Klappanom d Herz, Pulmonalklappe
35.33.11↔	Anuloplastik der Mitralklappe, offen	35.99.14↔	Sonstige Op b kong Klappanom d Herz, Trikuspidalklappe
35.33.19↔	Anuloplastik der Mitralklappe, sonstige	35.99.15↔	So Op b kong Klappanom d Herz, AV o Truncusklappe
35.33.20↔	Anuloplastik der Pulmonalklappe, n.n.bez.	35.99.19↔	Sonstige Op b kong Klappanom d Herz, sonstige Klap
35.33.21↔	Anuloplastik der Pulmonalklappe, offen	35.99.20↔	Sonstige Operationen an Herzklappen, minimal-invasiv
35.33.29↔	Anuloplastik der Pulmonalklappe, sonstige	35.99.99↔	Sonstige Operationen an Herzklappen, sonstige
35.33.30↔	Anuloplastik der Trikuspidalklappe, n.n.bez.	36.03↔	Koronarangioplastik am offenen Thorax
35.33.31↔	Anuloplastik der Trikuspidalklappe, offen	36.09↔	Sonstige Koronararterien-Desobliteration
35.33.39↔	Anuloplastik der Trikuspidalklappe, sonstige	36.10.00↔	Aortokoronarer Bypass zur Myokard-Revaskularisation, n.n.bez.
35.33.99↔	Anuloplastik, sonstige	36.10.11↔	Aortokor Byp zur MyokRevaskularisation, konv Technik
35.34↔	Infundibulektomie	36.10.12↔	Aortokor Byp zur MyokRevask, d mininv Technik
35.35.00↔	Operationen an den Trabeculae carneae cordis, n.n.bez.	36.10.19↔	Aortokor Byp zur MyokRevask, sonstige Technik
35.35.10↔	Subvalvuläre fibröse o muskuläre Res an d Aortklapp	36.10.99↔	Aortokoronarer Bypass zur Myokard-Revaskularisation, sonstige
35.35.99↔	Operationen an den Trabeculae carneae cordis, sonstige	36.11.00↔	(Aorto)koronarer Byp an e einz Korart, n.n.bez.
35.39.00↔	Op an and an d Herzkl angrenz Strukturen, n.n.bez.	36.11.11↔	(Aorto)koronarer Byp an e einz Korart, konv Technik
35.39.10↔	Supravalvuläre Resektion, Herzklappe, n.n.bez.	36.11.12↔	(Aorto)koro Byp an e einz Korart, d mininv Technik
35.39.11↔	Supravalvuläre Resektion, Aortenklappe	36.11.19↔	(Aorto)koro Byp an e einz Korart, sonstige Technik
35.39.12↔	Supravalvuläre Resektion, Pulmonalklappe	36.11.99↔	(Aorto)koronarer Byp an e einz Korart, sonstige
35.39.19↔	Supravalvuläre Resektion, sonstige Herzklappe	36.12.00↔	(Aorto)koronarer Bypass an zwei Koronararterien, n.n.bez.
35.39.99↔	Op an and an d Herzkl angrenz Strukturen, sonstige	36.12.11↔	(Aorto)koronarer Byp an 2 Korart, konv Technik
35.41.00↔	Vergrosserung e bestehenden Vorhofseptumdefektes, n.n.bez.	36.12.12↔	(Aorto)koro Byp an 2 Korart, d minimalinvasive Technik
35.41.10↔	Vergrosserung e besteh Vorhofseptumdefektes, off Tech	36.12.19↔	(Aorto)koro (Aorto)koro Byp an 2 Korart, So Technik
35.41.20↔	Vergross e besteh Vorhofseptumdefektes, geschl Tech	36.12.99↔	(Aorto)koronarer Bypass an zwei Koronararterien, sonstige
35.41.99↔	Vergrosserung e bestehenden Vorhofseptumdefektes, sonst	36.13.00↔	(Aorto)koronarer Bypass an drei Koronararterien, n.n.bez.
35.42.00↔	Bildung von Herzseptumdefekten, n.n.bez.	36.13.11↔	(Aorto)koronarer Byp an 3 Korart, konv Technik
35.42.10↔	Bildung von Herzseptumdefekten, offene Technik	36.13.12↔	(Aorto)koro Byp an 3 Korart, d minimalinvasive Technik
35.42.20↔	Bildung von Herzseptumdefekten, geschlossene Technik	36.13.19↔	(Aorto)koronarer Byp an 3 Korart, sonstige Technik
35.42.99↔	Bildung von Herzseptumdefekten, sonstige	36.13.99↔	(Aorto)koronarer Bypass an drei Koronararterien, sonstige
35.43.00↔	Vergross e besteh Ventrikelseptumdefektes, n.n.bez.	36.14.00↔	(Art)kr (Art)kr Byp an 4 u mhr Krrt, n.n.bz.
35.43.10↔	Vergross e besteh Ventrikelseptumdefektes, off Tech	36.14.11↔	(Aorto)koro Byp an 4 und mehr Korart, konv Technik
35.43.20↔	Vergross e besteh Ventrikelseptumdefektes, geschl Tech	36.14.12↔	(Aorto)koro Byp an 4 und mehr Korart, d mininv Technik
35.43.99↔	Vergrosserung e besteh Ventrikelseptumdefektes, So	36.14.19↔	(Art)kr (Art)kr Byp an 4 u mhr Krrt, S Tch
35.50↔	Korrektur von nicht näher bez Herzseptdef mit Prothese	36.14.99↔	(Aorto)koro (Aorto)koro Byp an 4 und mehr Korart, So
35.51↔	Korr e Vorhofseptumdefektes m Prothese, offene Technik	36.15↔	Einf Byp zwischen A. mammaia int und Koronararterien
35.53↔	Korr e Ventrikelseptumdefektes m Prothese, off Zugang	36.16↔	Zweifacher A. mammaia interna-Koronararterien Bypass
35.54↔	Korrektur von Endokardkissendefekten (AV-Kanal) mit Prothese	36.17↔	Abdomino-koronarer Arterien-Bypass
35.60↔	Korrektur e nicht bez Herzseptumdefektes mit BioGraft	36.19↔	Sonstige Bypass-Anastomose zur Myokard Revaskularisation
35.61↔	Korrektur eines Vorhofseptumdefektes mit Bio-Graft	36.2↔	Myokard-Revaskularisation mit Arterien-Implantat
35.62↔	Korrektur eines Ventrikelseptumdefektes mit Bio-Graft	36.31↔	Transmyokardiale Revaskularisation am offenen Thorax
35.63↔	Korrektur von Endokardkissendefekten (AV-Kanal) mit Bio-Graft	36.32↔	Sonstige transmyokardiale Revaskularisation
35.70↔	Sonstige Ni näh bez Korr von Ni näh bez Herzseptdef	36.33↔	Endoskopische transmyokardiale Revaskularisation

36.34↔	Perkutane transmyokardiale Revaskularisation	37.66.10↔	Implant (offen chir) e intrakorporalen Pumpe, n.n.bez.
36.39.00↔	Sonstige Herz-Revaskularisation, n.n.bez.	37.66.11↔	Implant (offen chir) e intrakorp Pumpe, univentrikulär
36.39.10↔	Herz-Revaskularisation durch Koronararterienpatch	37.66.12↔	Implantation (offen chir) e intrakorporalen Pumpe, biv
36.39.11↔	Revision eines Koronararterienbypass	37.66.19↔	Implant (offen chir) e intrakorporalen Pumpe, sonstige
36.39.12↔	Neuanlage eines Koronararterienbypass	37.66.99↔	Einsetz von implantbar herzunterst System, sonstige
36.39.13↔	Transposition von Koronararterien	37.67↔	Implantation eines herzmuskelstimulierenden Systems
36.39.14↔	HerzRevas k m fr A. mamm intTx (IMATx)	37.91↔	Offene Herzmassage
36.39.99↔	Sonstige Herz-Revaskularisation, sonstige	37.99.00↔	Sonstige Operationen an Herz und Perikard, n.n.bez.
36.91↔	Korrektur eines Koronargefäss-Aneurysmas	37.99.10↔	Intramyokardiale Stammzelltherapie, n.n.bez.
36.99.00↔	Sonstige Operationen an Herzgefässen n.n.bez.	37.99.11↔	Intramyok Stammzth oh Anr v Stammzfrakt o kult Verm
36.99.10↔	Intrakoronare Stammzelltherapie, n.n.bez.	37.99.12↔	Intramyok Stammzth m Anr v Stammzfrakt o kult Verm
36.99.11↔	Intrakor Stammzth oh Anr v Stammzfrakt o kult Verm	37.99.19↔	Intramyokardiale Stammzelltherapie, sonstige
36.99.12↔	Intrakor Stammzth m Anr v Stammzfrakt o kult Verm	37.99.20↔	Operationen bei kongenitalen Anomalien des Herzens, n.n.bez.
36.99.19↔	Intrakoronare Stammzelltherapie, sonstige	37.99.29↔	Operationen bei kongenitalen Anomalien des Herzens, sonstige
36.99.20↔	Operationen bei kongenitalen Anomalien der Herzgefässe	37.99.30↔	Ligatur eines Herzohres
36.99.30↔	Rekonstruktion des Koronarostiums	37.99.80↔	Reoperation an Herz und Perikard
36.99.40↔	Sympathektomie der Koronararterien	37.99.99↔	Sonstige Operationen an Herz und Perikard, sonstige
36.99.99↔	Sonstige Operationen an Herzgefässen, sonstige	38.04.00↔	Inzision der Aorta, n.n.bez.
37.10↔	Inzision am Herzen n.n.bez.	38.04.10↔	Inzision von Aorta ascendens und Aortenbogen
37.11.00↔	Kardiotomie, n.n.bez.	38.04.20↔	Inzision der Aorta descendens
37.11.10↔	Epikardiale, endokardiale und epimyokardiale Inzision	38.04.30↔	Inzision der Aorta abdominalis
37.11.99↔	Kardiotomie, sonstige	38.04.99↔	Inzision der Aorta, sonstige
37.32↔	Aneurysmektomie am Herzen	38.05.00↔	Inzision von anderen thorakalen Gefässen, n.n.bez.
37.33.00↔	Exz o Destr v and Läs o Gew d Herz, off Zug, n.n.bez.	38.05.10↔	Inzision von anderen thorakalen Arterien
37.33.10↔	Exz o Destr a Reizleitungssystem, off Zugang, n.n.bez.	38.05.20↔	Inzision von thorakalen Venen, n.n.bez.
37.33.11↔	Exz o Dstr a Reizsystem, off Zg, abltv Mssn b Tchyrhythmie	38.05.21↔	Inzision von thorakalen tiefen Venen
37.33.19↔	Exz o Destr a Reizleitungssystem, off Zugang, sonstige	38.05.29↔	Inzision von thorakalen Venen, sonstige
37.33.20↔	Exz von and Läsion oder Gew d Herzens, offener Zugang	38.05.99↔	Inzision von anderen thorakalen Gefässen, sonstige
37.33.30↔	Destr von and Läsion oder Gew d Herz, offener Zugang	38.07.00↔	Inzision von abdominalen Venen, n.n.bez.
37.33.99↔	Exz o Destr von and Läs o Gew d Herz, off Zugang, So	38.07.10↔	Inzision von tiefen abdominalen Venen, n.n.bez.
37.35↔	Partielle Ventrikulektomie	38.07.11↔	Inzision der V. cava inferior
37.41↔	Implant von prothetischem herzunterst System a Herz	38.07.12↔	Inzision der V. iliaca
37.49↔	Sonstige plastische Rekonstruktion am Herzen und Perikard	38.07.19↔	Inzision von tiefen abdominalen Venen, sonstige
37.4x.00↔	Plastische Rekonstruktion von Herz und Perikard, n.n.bez.	38.07.99↔	Inzision von abdominalen Venen, sonstige
37.4x.10↔	Naht des Perikardes (nach Verletzung)	38.15.00↔	Endarterektomie der anderen thorakalen Gefässe, n.n.bez.
37.4x.11↔	Plastische Rekonstruktion des Perikards, sonstige	38.15.10↔	Endarterektomie der A. subclavia
37.4x.20↔	Naht des Myokardes (nach Verletzung)	38.15.20↔	Endarterektomie des Truncus brachiocephalicus
37.4x.21↔	Plastische Rekonstruktion des Myokard, sonstige	38.15.30↔	Endarterektomie der A. pulmonalis
37.4x.99↔	Plastische Rekonstruktion von Herz und Perikard, sonstige	38.15.40↔	Endarterektomie der V. pulmonalis
37.52↔	Implantation eines kompletten Herzersatzsystems	38.15.99↔	Endarterektomie der anderen thorakalen Gefässe, sonstige
37.62↔	Einsetzen von nicht-implantierbarem herzunterstütz System	38.34.00↔	Resektion der Aorta mit Anastomose, n.n.bez.
37.64.00↔	Entfernung von herzunterstützenden Systemen, n.n.bez.	38.34.10↔	Resektion d Aort ascendens und d Aortenbogens m Anast
37.64.10↔	Entfernung einer intraaortalen Ballonpumpe	38.34.20↔	Resektion der Aorta descendens mit Anastomose
37.64.20↔	Entfernung einer extrakorporalen Pumpe	38.34.30↔	Resektion der Aorta abdominalis mit Anastomose
37.64.30↔	Entfernung einer parakorporalen Pumpe	38.34.99↔	Resektion der Aorta mit Anastomose, sonstige
37.64.40↔	Entfernung eines kompletten Herzersatzsystems (Kunstherz)	38.35.00↔	Resektion von thorakalen Gefässen mit Anastomose, n.n.bez.
37.64.50↔	Entfernung einer intrakorporalen Pumpe	38.35.10↔	Resektion von thorakalen Arterien mit Anastomose, n.n.bez.
37.64.60↔	Entfernung eines äußeren Myokardunterstützungssystems	38.35.11↔	Resektion der A. subclavia mit Anastomose
37.64.70↔	Entf e transvasal platzierten axial Pumpe z Kreislunt	38.35.12↔	Resektion des Truncus brachiocephalicus mit Anastomose
37.64.99↔	Entfernung von herzunterstützenden Systemen, sonstige	38.35.13↔	Resektion der A. pulmonalis mit Anastomose
37.65.00↔	Implant von äusserlichem herzunterst System, n.n.bez.	38.35.19↔	Resektion von thorakalen Arterien mit Anastomose, sonstige
37.65.10↔	Implnt(ffn chr) e extrk Pmp(z.B. Kreislp o Zntrpm),nnbz	38.35.20↔	Resektion von thorakalen Venen mit Anastomose, n.n.bez.
37.65.11↔	Imp(ffn chr) e extrk Pmp(z.B. Kreislp o Zntrpm),unvnr	38.35.21↔	Resektion der V. pulmonalis mit Anastomose
37.65.12↔	Implnt(ffn chr) e extrk Pmp(z.B. Kreislp o Zntrpm),bv	38.35.22↔	Resektion der V. subclavia mit Anastomose
37.65.19↔	Implnt(ffn chr) e extrk Pmp(z.B. Kreislp o Zntrpm),S	38.35.23↔	Resektion der V. cava superior mit Anastomose
37.65.20↔	Implant (offen chir) e parakorporalen Pumpe, n.n.bez.	38.35.28↔	Res von thorakalen von sonstigen tiefen Venen m Anast
37.65.21↔	Implant (offen chir) e parak Pumpe, univentrikulär	38.35.29↔	Resektion von thorakalen Venen mit Anastomose, sonstige
37.65.22↔	Implantation (offen chir) e parakorporalen Pumpe, biv	38.35.99↔	Resektion von thorakalen Gefässen mit Anastomose, sonstige
37.65.29↔	Implant (offen chir) e parakorporalen Pumpe, sonstige	39.0x.00↔	Shunt einer systemischen zur Pulmonalarterie, n.n.bez.
37.65.50↔	Dauer d Beh m e univentr extrak Pumpe, n.n.bez.	39.0x.10↔	Anast zwischen A. subcl u A. pulmon (BlalockTaussig)
37.65.51↔	Dauer d Bh m e unvnr extrk Pmp: wng als 48 Std	39.0x.11↔	Anast zw Aort u A. pulmon dextra (WaterstonCooley)
37.65.52↔	Dauer d Bh m e unvnr extrk Pmp: 48 bs unt 96 Std	39.0x.12↔	Anst zw Art dscndns u A. plmn snstr (PittsSmth)
37.65.53↔	Dauer d Beh m e univentr extrak Pumpe: 96 Std u läng	39.0x.13↔	Anast zwischen A. pulmon sinistra und A. pulmon dextra
37.65.60↔	Dauer d Beh mit e biv extrakorporalen Pumpe, n.n.bez.	39.0x.20↔	Prothesenshunt zwischen A. pulmonalis und Aorta, zentral
37.65.61↔	Dauer d Beh m e biv extrak Pumpe: weniger als 48 Std	39.0x.21↔	Prothesenshunt zwischen A. pulmonalis und Aorta, peripher
37.65.62↔	Dauer d Beh m e biv extrak Pumpe: 48 bis unter 96 Std	39.0x.23↔	Pulmonalarierielles Banding
37.65.69↔	Dauer d Beh mit e biv extrak Pumpe: mehr Stunden	39.0x.24↔	Shunt e systemischen z Pulmonart, DamusKayStanselOp
37.65.99↔	Implant von äusserlichem herzunterst System, sonstige	39.0x.99↔	Shunt einer systemischen zur Pulmonalarterie, sonstige
37.66.00↔	Einsetz von implantbar herzunterst System, n.n.bez.		

Prozedur F30-4

00.99.80±↔ Hybridtherapie

ADRG F31**Andere Eingriffe mit HerzLungenmaschine oder endovaskuläre Implantation einer Herzklappe, Alter > 0 Jahre, ohne komplizierende Prozeduren, ohne komplexe Operation**

Mindestens eine Prozedur in Tabelle F31-1 und mindestens eine Prozedur in Tabelle F31-2

DRG F31Z**Andere Eingriffe mit HerzLungenmaschine oder endovaskuläre Implantation einer Herzklappe, Alter > 0 Jahre, ohne komplizierende Prozeduren, ohne komplexe Operation****Prozedur F31-1**

01.14.00↔	Offene Biopsie am Gehirn, n.n.bez.	35.19.10↔	Rk e AVKlp a off Hz, oh Ers, b kng Klppnm d Hz
01.14.10↔	Stereotaktische offene Biopsie am Gehirn	35.19.11↔	Rk e Trncsklpp a off Hz, oh Ers, b kng Klppnm d Hz
01.14.99↔	Offene Biopsie am Gehirn, sonstige	35.19.99↔	Valvuloplastik a off Herz, oh Ers, So Klap, So
01.21↔	Inzision und Drainage an den kranialen Sinus	35.29.00↔	Herzklappenersatz, sonstige Klappe, n.n.bez.
02.13↔	Ligatur eines Gefässes der Hirnhäute	35.29.10↔	Ers d AVKlappe b kongenitalen Klappenanomalien d Herz
03.99.00↔	So Op an Rm und Strukturen d Spinalkanals, n.n.bez.	35.29.20↔	Ers d TruncusKlap b kongenitalen Klappanom d Herz
03.99.10↔	Op an intraspinalen Blgef (z.B. Ligat, Destr, Res)	35.29.99↔	Herzklappenersatz, sonstige Klappe, sonstige
03.99.19↔	Sonstige Operationen an intraspinalen Blutgefässen	35.31↔	Papillarmuskeloperation
03.99.20↔	Op a spin Liqsys, Anl e subkut Reserv a spin Liqsys	35.32↔	Sehnenfaden-Operation
03.99.21↔	Op a spin Lqsys, Rv sbkt Rsr, Kth o Medp z intrth u epd Inf	35.33.00↔	Anuloplastik, n.n.bez.
03.99.22↔	Op a spin Liqsys, Entf e subkut Reserv a spin Liqsys	35.33.10↔	Anuloplastik der Mitralklappe, n.n.bez.
03.99.29↔	Sonstige Operationen am spinalen Liquorsystem	35.33.11↔	Anuloplastik der Mitralklappe, offen
03.99.30↔	Rv (h Erstz) d Elktnd(n) e epd Neurstm, Stbl, Enzlsys	35.33.19↔	Anuloplastik der Mitralklappe, sonstige
03.99.31↔	Rv (h Erstz) d Elktnd(n) e epd Neurstm, Stbl, Mhrlsys	35.33.20↔	Anuloplastik der Pulmonalklappe, n.n.bez.
03.99.32↔	Rv(h Erstz)d Elktnd(n)e epd Neurstm,Plttnl,Enzlsys	35.33.21↔	Anuloplastik der Pulmonalklappe, offen
03.99.33↔	Rv (h Erstz) d Elktnd(n) e epd Neurstm, Plttnl, Mhrlsys	35.33.29↔	Anuloplastik der Pulmonalklappe, sonstige
03.99.40↔	Rev (oh Ersetz) e Kath zur intrath u epidularen Infus	35.33.30↔	Anuloplastik der Trikuspidalklappe, n.n.bez.
03.99.41↔	Entf e Katheters zur intrathekalen und epid Infusion	35.33.31↔	Anuloplastik der Trikuspidalklappe, offen
03.99.99↔	So Op an Rm und Strukturen d Spinalkanals, So	35.33.39↔	Anuloplastik der Trikuspidalklappe, sonstige
31.79.00↔	Sonstige Plast Rekonstruktion an d Trachea, n.n.bez.	35.33.99↔	Anuloplastik, sonstige
31.79.10↔	Erweiterungsplastik eines Tracheostoma	35.35.00↔	Operationen an den Trabeculae carneae cordis, n.n.bez.
31.79.11↔	Plastische Rekonstruktion (Tracheatransplantation)	35.35.10↔	Subvalvuläre fibröse o muskuläre Res an d Aortklapp
31.79.12↔	Tracheopexie	35.35.99↔	Operationen an den Trabeculae carneae cordis, sonstige
31.79.13↔	End-zu-End-Anastomose der Trachea (bei Ruptur)	35.39.00↔	Op an and an d Herzkl angrenz Strukturen, n.n.bez.
31.79.14↔	Cricotracheale Resektion	35.39.10↔	Supravalvuläre Resektion, Herzklappe, n.n.bez.
31.79.15↔	Sonstige (Plast) Reko an d Trachea b Trachealstenose	35.39.11↔	Supravalvuläre Resektion, Aortenklappe
31.79.99↔	Sonstige plastische Rekonstruktion an der Trachea, sonstige	35.39.12↔	Supravalvuläre Resektion, Pulmonalklappe
35.00↔	Valvulotomie am geschlossenen Herzen, Klappe nicht bez	35.39.19↔	Supravalvuläre Resektion, sonstige Herzklappe
35.01↔	Valvulotomie am geschlossenen Herzen, Aortenklappe	35.39.99↔	Op an and an d Herzkl angrenz Strukturen, n.n.bez.
35.02↔	Valvulotomie am geschlossenen Herzen, Mitralklappe	35.41.00↔	Vergrosserung e bestehenden Vorhofseptumdefektes, n.n.bez.
35.03↔	Valvulotomie am geschlossenen Herzen, Pulmonalklappe	35.41.10↔	Vergrosserung e besteh Vorhofseptumdefektes, off Tech
35.04↔	Valvulotomie am geschlossenen Herzen, Trikuspidalklappe	35.41.20↔	Vergross e besteh Vorhofseptumdefektes, geschl Tech
35.10↔	Valvuloplastik a offenen Herz, ohne Ers, Klap Ni bez	35.41.99↔	Vergrosserung e bestehenden Vorhofseptumdefektes, sonst
35.11.00↔	Valvplast d Aortklapp a off Herz, oh Ers, n.n.bez.	35.42.00↔	Bildung von Herzseptumdefekten, n.n.bez.
35.11.10↔	Valvulotomie der Aortenklappe am offenen Herzen	35.42.10↔	Bildung von Herzseptumdefekten, offene Technik
35.11.20↔	Rk d Artklpp a off Hz, oh Ers, b kng Klppnm d Hz	35.42.20↔	Bildung von Herzseptumdefekten, geschlossene Technik
35.11.99↔	Valvuloplastik d Aortklapp a off Herz, oh Ers, So	35.42.99↔	Bildung von Herzseptumdefekten, sonstige
35.12.00↔	Valvplast d Mitralkl a off Herz, oh Ers, n.n.bez.	35.43.00↔	Vergross e besteh Ventrikelseptumdefektes, n.n.bez.
35.12.10↔	Valvulotomie der Mitralklappe am offenen Herzen	35.43.10↔	Vergross e besteh Ventrikelseptumdefektes, off Tech
35.12.11↔	Segelrekonstruktion der Mitralklappe am offenen Herzen	35.43.20↔	Vergross e besteh Ventrikelseptumdefektes, geschl Tech
35.12.20↔	Rk d Mtrkl a off Hz, oh Ers, b kng Klppnm d Hz	35.43.99↔	Vergrosserung e besteh Ventrikelseptumdefektes, So
35.12.99↔	Valvuloplastik d Mitralkl a off Herz, oh Ers, sonstige	35.50↔	Korrektur von nicht näher bez Herzseptdef mit Prothese
35.13.00↔	Valvplast d Pulmklapp a off Herz, oh Ers, n.n.bez.	35.51↔	Korr e Vorhofseptumdefektes m Prothese, offene Technik
35.13.10↔	Valvulotomie der Pulmonalklappe am offenen Herzen	35.53↔	Korr e Ventrikelseptumdefektes m Prothese, off Zugang
35.13.20↔	Rk d Plmkklp a off Hz, oh Ers, b kng Klppnm d Hz	35.54↔	Korrektur von Endokardkissendefekten (AV-Kanal) mit Prothese
35.13.99↔	Valvuloplastik d Pulmklapp a off Herz, oh Ers, So	35.60↔	Korrektur e nicht bez Herzseptumdefektes mit BioGraft
35.14.00↔	Valvplast d Trikusklap a off Herz, oh Ers, n.n.bez.	35.61↔	Korrektur eines Vorhofseptumdefektes mit Bio-Graft
35.14.10↔	Valvulotomie der Trikuspidalklappe am offenen Herzen	35.62↔	Korrektur eines Ventrikelseptumdefektes mit Bio-Graft
35.14.11↔	Segelrekonstruktion der Trikuspidalklappe am offenen Herzen	35.63↔	Korrektur von Endokardkissendefekten (AV-Kanal) mit Bio-Graft
35.14.20↔	Rk d Trkspklp a off Hz, oh Ers, b kng Klppnm d Hz	35.70↔	Sonstige Ni näh bez Korr von Ni näh bez Herzseptdef
35.14.99↔	Valvuloplastik d Trikusklap a off Herz, oh Ers, So	35.71↔	Sonstige nicht näher bez Korr e Vorhofseptumdefektes
35.19.00↔	Valvuloplastik a off Herz, oh Ers, So Klap, n.n.bez.	35.72.00↔	Korrektur eines Ventrikelseptumdefektes, n.n.bez.

35.72.10↔	Verschluss eines erworbenen Ventrikelseptumdefektes	37.33.10↔	Exz o Destr a Reizleitungssystem, off Zugang, n.n.bez.
35.72.99↔	Korrektur eines Ventrikelseptumdefektes, sonstige	37.33.11↔	Exz o Dstr a Reizlssystem, off Zg, abltv Msn b Tchyrrhythmie
35.73↔	So und Ni näh bez Korr von Endokardkissendef (Avkan)	37.33.19↔	Exz o Destr a Reizleitungssystem, off Zugang, sonstige
35.82↔	Totalkorrektur von total falsch mündenden Pulmonalvenen	37.33.20↔	Exz von and Läsion oder Gew d Herzens, offener Zugang
35.91↔	Interatriale Transposition des venösen Rückflusses	37.33.30↔	Destr von and Läsion oder Gew d Herz, offener Zugang
35.94↔	Erzeugen eines Conduits zwischen Vorhof und Pulmonalarterie	37.33.99↔	Exz o Destr von and Läs o Gew d Herz, off Zugang, So
35.96.11↔	Aortenklappenersatz, endovaskulär, transluminal	37.35↔	Partielle Ventrikulektomie
35.96.12↔	Pulmonalklappenersatz, endovaskulär	37.41↔	Implant von prothetischem herzunterst System a Herz
35.98.00↔	Sonstige Operationen an Herzsepten, n.n.bez.	37.49↔	Sonstige plastische Rekonstruktion am Herzen und Perikard
35.98.10↔	Prktntrnsmnln Vrschl e Vhsptmdfks, n.n.bz.	37.4x.00↔	Plastische Rekonstruktion von Herz und Perikard, n.n.bez.
35.98.11↔	Prktrnsl Vrschl e Vhsptmdfks (ein Vrschldv)	37.4x.10↔	Naht des Perikardes (nach Verletzung)
35.98.12↔	Prktrnsl Vrschl e Vhsptmdfks (mhr als ein Vrschldv)	37.4x.11↔	Plastische Rekonstruktion des Perikards, sonstige
35.98.19↔	Prktntrnsmnln Vrschl e Vhsptmdfks, S	37.4x.20↔	Naht des Myokardes (nach Verletzung)
35.98.30↔	Perkutanentluminalen Verschl e Vsd	37.4x.21↔	Plastische Rekonstruktion des Myokard, sonstige
35.98.99↔	Sonstige Operationen an Herzsepten, sonstige	37.4x.99↔	Plastische Rekonstruktion von Herz und Perikard, sonstige
35.99.00↔	Sonstige Operationen an Herzklappen, n.n.bez.	37.52↔	Implantation eines kompletten Herzersatzsystems
35.99.10↔	Sonstige Operationen b kong Klappanom d Herz, n.n.bez.	37.53↔	Ers o Repar d thor Einheit e kompl Herzersatzsyst
35.99.11↔	Sonstige Op b kong Klappanom d Herz, Aortklapp	37.54↔	Ers o Rpr v snst implntbr Bstndt e kompl Hrzrstzsyst
35.99.12↔	Sonstige Operationen b kong Klappanom d Herz, Mitrakl	37.61.00↔	Implantation einer intraaortalen Ballonpumpe, n.n.bez.
35.99.13↔	Sonstige Op b kong Klappanom d Herz, Pulmonalklappe	37.61.10↔	Implantation einer intraaortalen Ballonpumpe, offen chirurgisch
35.99.14↔	Sonstige Op b kong Klappanom d Herz, Trikuspidalklappe	37.61.20↔	Dauer d Beh mit einer intraaortalen Ballonp, n.n.bez.
35.99.15↔	So Op b kong Klappanom d Herz, AV o Trunkusklappe	37.61.21↔	Dauer d Beh m e Intraaort Ballonp: weniger als 48 Std
35.99.19↔	Sonstige Op b kong Klappanom d Herz, sonstige Klap	37.61.22↔	Dauer d Beh m e Intraaort Ballonp: 48 bis unter 96 Std
35.99.20↔	Sonstige Operationen an Herzklappen, minimal-invasiv	37.61.29↔	Dauer d Beh mit e intraaortalen Ballonp: mehr Stunden
35.99.99↔	Sonstige Operationen an Herzklappen, sonstige	37.61.99↔	Implantation einer intraaortalen Ballonpumpe, sonstige
36.03↔	Koronarangioplastik am offenen Thorax	37.62↔	Einsetzen von nicht-implantierbarem herzunterstütz System
36.17↔	Abdomino-koronarer Arterien-Bypass	37.63.00↔	Reparatur von herzunterstützendem System, n.n.bez.
36.2↔	Myokard-Revaskularisation mit Arterien-Implantat	37.63.10↔	Isl Pmpw(N offn chr)e extrk Pmp(Kreislp o Zntrpm),nnbz
36.31↔	Transmyokardiale Revaskularisation am offenen Thorax	37.63.11↔	Isl Pmpw(N offn chr)e extrk Pmp(Kreislp o Zntrpm),unvnt
36.32↔	Sonstige transmyokardiale Revaskularisation	37.63.12↔	Isl Pmpw(N offn chr)e extrk Pmp(Kreislp o Zntrpm),bv
36.33↔	Endoskopische transmyokardiale Revaskularisation	37.63.19↔	Isl Pmpwch(N offn chr)e extrk Pmp(Kreislp o Zntrpm),S
36.34↔	Perkutane transmyokardiale Revaskularisation	37.63.20↔	Isol Pumpwech (Ni offen chir) e parak Pumpe, n.n.bez.
36.39.00↔	Sonstige Herz-Revaskularisation, n.n.bez.	37.63.21↔	Isol Pumpwech (Ni offen chir) e parak Pumpe, univent
36.39.10↔	Herz-Revaskularisation durch Koronararterienpatch	37.63.22↔	Isol Pumpenwechsel (Ni offen chir) e parak Pumpe, biv
36.39.11↔	Revision eines Koronararterienbypass	37.63.29↔	Isol Pumpwech (Ni offen chir) e parak Pumpe, sonstige
36.39.12↔	Neuanlage eines Koronararterienbypass	37.63.99↔	Reparatur von herzunterstützendem System, sonstige
36.39.13↔	Transposition von Koronararterien	37.64.00↔	Entfernung von herzunterstützenden Systemen, n.n.bez.
36.39.14↔	HerzRevas k m fr A. mamm intTx (IMATx)	37.64.10↔	Entfernung einer intraaortalen Ballonpumpe
36.39.99↔	Sonstige Herz-Revaskularisation, sonstige	37.64.20↔	Entfernung einer extrakorporalen Pumpe
36.91↔	Korrektur eines Koronargefäß-Aneurysmas	37.64.30↔	Entfernung einer parakorporalen Pumpe
36.99.00↔	Sonstige Operationen an Herzgefässen n.n.bez.	37.64.40↔	Entfernung eines kompletten Herzersatzsystems (Kunstherz)
36.99.10↔	Intrakoronare Stammzelltherapie, n.n.bez.	37.64.50↔	Entfernung einer intrakorporalen Pumpe
36.99.11↔	Intrakor Stammzth oh Anr v Stammzfrakt o kult Verm	37.64.60↔	Entfernung eines äußeren Myokardunterstützungssystems
36.99.12↔	Intrakor Stammzth m Anr v Stammzfrakt o kult Verm	37.64.70↔	Entf e transvasal platzierten axial Pumpe z Kreislrnt
36.99.19↔	Intrakoronare Stammzelltherapie, sonstige	37.64.99↔	Entfernung von herzunterstützenden Systemen, sonstige
36.99.20↔	Operationen bei kongenitalen Anomalien der Herzgefässe	37.65.00↔	Implant von äusserlichem herzunterst System, n.n.bez.
36.99.30↔	Rekonstruktion des Koronarostiums	37.65.10↔	Implnt(ffn chr)e extrk Pmp(z.B. Kreislp o Zntrpm),nnbz
36.99.40↔	Sympathektomie der Koronararterien	37.65.11↔	Imp(ffn chr)e extrk Pmp(z.B. Kreislp o Zntrpm),unvnt
36.99.99↔	Sonstige Operationen an Herzgefässen, sonstige	37.65.12↔	Implnt(ffn chr)e extrk Pmp(z.B. Kreislp o Zntrpm),bv
37.10↔	Inzision am Herzen n.n.bez.	37.65.19↔	Implnt(ffn chr)e extrk Pmp(z.B. Kreislp o Zntrpm),S
37.11.00↔	Kardiotomie, n.n.bez.	37.65.20↔	Implant (offen chir) e parakorporalen Pumpe, n.n.bez.
37.11.10↔	Epikardiale, endokardiale und epimyokardiale Inzision	37.65.21↔	Implant (offen chir) e parak Pumpe, univentrikulär
37.11.99↔	Kardiotomie, sonstige	37.65.22↔	Implantation (offen chir) e parakorporalen Pumpe, biv
37.12↔	Perikardiotomie	37.65.29↔	Implant (offen chir) e parakorporalen Pumpe, sonstige
37.24.00↔	Perikardbiopsie, n.n.bez.	37.65.50↔	Dauer d Beh m e univentr extrak Pumpe, n.n.bez.
37.24.10↔	Geschlossene [perkutane] [Nadel-] Biopsie des Perikards	37.65.51↔	Dauer d Bh m e unvnt extrk Pmp: wng als 48 Std
37.24.20↔	Offene Perikardbiopsie	37.65.52↔	Dauer d Bh m e unvnt extrk Pmp: 48 bs unt 96 Std
37.24.99↔	Perikardbiopsie, sonstige	37.65.53↔	Dauer d Beh m e univentr extrak Pumpe: 96 Std u läng
37.25.00↔	Herzbiopsie, n.n.bez.	37.65.60↔	Dauer d Beh mit e biv extrakorporalen Pumpe, n.n.bez.
37.25.10↔	Geschlossene [perkutane] [Nadel-] Biopsie des Myokards	37.65.61↔	Dauer d Beh m e biv extrak Pumpe: weniger als 48 Std
37.25.20↔	Transvasale Biop des Endokards, Myokards u Endomyokards	37.65.62↔	Dauer d Beh m e biv extrak Pumpe: 48 bis unter 96 Std
37.25.30↔	Herzbiopsie, offen	37.65.69↔	Dauer d Beh mit e biv extrak Pumpe: mehr Stunden
37.25.99↔	Herzbiopsie, sonstige	37.65.99↔	Implant von äusserlichem herzunterst System, sonstige
37.31.00↔	Perikardektomie, n.n.bez.	37.66.00↔	Einsetz von implantbar herzunterst System, n.n.bez.
37.31.10↔	Perikardektomie, partiell	37.66.10↔	Implant (offen chir) e intrakorporalen Pumpe, n.n.bez.
37.31.20↔	Perikardektomie, total	37.66.11↔	Implant (offen chir) e intrakorp Pumpe, univentrikulär
37.31.30↔	Adhäsiolyse am Perikard	37.66.12↔	Implantation (offen chir) e intrakorporalen Pumpe, biv
37.31.99↔	Perikardektomie, sonstige	37.66.19↔	Implant (offen chir) e intrakorporalen Pumpe, sonstige
37.32↔	Aneurysmektomie am Herzen	37.66.99↔	Einsetz von implantbar herzunterst System, sonstige
37.33.00↔	Exz o Destr v and Läs o Gew d Herz, off Zug, n.n.bez.	37.67↔	Implantation eines herzmuskelstimulierenden Systems

37.68.00↔	Einsetz von perkut ext herznunterst System, n.n.bez.	38.06.18↔	Inzision der A. iliaca
37.68.10↔	Prkt Enf e Intraaort Bllnp (IABP), Bh Dauer n.n.bez.	38.06.19↔	Inzision von viszeralen Arterien, sonstige
37.68.11↔	Prkt Enf e Intraaort Bllnp(IABP),Bh Dauer bs unt48Std	38.06.99↔	Inzision von abdominalen Arterien, sonstige
37.68.12↔	Prkt Enf e Intraaort Bllnp(IABP),Bhdl Dauer zw48u95Std	38.07.00↔	Inzision von abdominalen Venen, n.n.bez.
37.68.19↔	Prkt Enf e Intraaort Bllnp (IABP), Bhdl Dauer mhr Std	38.07.10↔	Inzision von tiefen abdominalen Venen, n.n.bez.
37.68.20↔	Implnt e intvs,unvnr,axial Pmp z KreisInt,Dauer nnbz	38.07.11↔	Inzision der V. cava inferior
37.68.21↔	Imp intvs,unvnr,axial Pmp z KreisInt,Dauer d Bh bs unt48Std	38.07.12↔	Inzision der V. iliaca
37.68.22↔	Imp intvs,unvnr,axial Pmp z KreisInt,Dauer zw48u95Std	38.07.19↔	Inzision von tiefen abdominalen Venen, sonstige
37.68.23↔	Imp intvs,unvnr,axial Pmp z KreisInt,Dauer zw96u119Std	38.07.99↔	Inzision von abdominalen Venen, sonstige
37.68.29↔	Imp intvs,unvnr,axial Pmp z KreisInt,Dauer120Std u mhr	38.08.00↔	Inzision von Arterien der unteren Extremität, n.n.bez.
37.68.30↔	Implnt e intvs, bv, axial Pmp z KreisInt, Dauer n.n.bez.	38.08.10↔	Inzision der A. femoralis (communis) (superficialis)
37.68.31↔	Imp intvs,bv,axial Pmp z KreisInt,Dauer d Bh bs unt48Std	38.08.11↔	Inzision der A. profunda femoris
37.68.32↔	Implnt e intvs,bv,axial Pmp z KreisInt,Dauer zw48u95Std	38.08.12↔	Inzision der A. poplitea
37.68.33↔	Implnt e intvs,bv,axial Pmp z KreisInt,Dauer zw96u119Std	38.08.99↔	Inzision von Arterien der unteren Extremität, sonstige
37.68.39↔	Implnt e intvs,bv,axial Pmp z KreisInt,Dauer120Std u mhr	38.10↔	Endarterektomie, Lokalisation n.n.bez.
37.68.40↔	Entfernung einer intravasalen axialen Pumpe, n.n.bez.	38.11↔	Endarterektomie von intrakraniellen Gefässen
37.68.41↔	Entfernung einer intravasalen, univentrikulären axialen Pumpe	38.12↔	Endarterektomie von anderen Gefässen an Kopf und Hals
37.68.42↔	Entfernung einer intravasalen, biventrikulären axialen Pumpe	38.13↔	Endarterektomie von Gefässen der oberen Extremität
37.68.49↔	Entfernung einer intravasalen, axialen Pumpe, sonstige	38.14.00↔	Endarterektomie der Aorta, n.n.bez.
37.68.99↔	Einsetz von perkut ext herznunterst System, sonstige	38.14.10↔	Endarterektomie von Aorta ascendens und Aortenbogen
37.91↔	Offene Herzmassage	38.14.20↔	Endarterektomie der Aorta descendens
37.99.00↔	Sonstige Operationen an Herz und Perikard, n.n.bez.	38.14.30↔	Endarterektomie der Aorta abdominalis
37.99.10↔	Intramyokardiale Stammzelltherapie, n.n.bez.	38.14.99↔	Endarterektomie der Aorta, sonstige
37.99.11↔	Intramyok Stammzth oh Anr v Stammzfrakt o kult Verm	38.15.00↔	Endarterektomie der anderen thorakalen Gefässe, n.n.bez.
37.99.12↔	Intramyok Stammzth m Anr v Stammzfrakt o kult Verm	38.15.10↔	Endarterektomie der A. subclavia
37.99.19↔	Intramyokardiale Stammzelltherapie, sonstige	38.15.20↔	Endarterektomie des Truncus brachiocephalicus
37.99.20↔	Operationen bei kongenitalen Anomalien des Herzens, n.n.bez.	38.15.30↔	Endarterektomie der A. pulmonalis
37.99.29↔	Operationen bei kongenitalen Anomalien des Herzens, sonstige	38.15.40↔	Endarterektomie der V. pulmonalis
37.99.30↔	Ligatur eines Herzohres	38.15.99↔	Endarterektomie der anderen thorakalen Gefässe, sonstige
37.99.80↔	Reoperation an Herz und Perikard	38.16.00↔	Endarterektomie von abdominalen Arterien, n.n.bez.
37.99.99↔	Sonstige Operationen an Herz und Perikard, sonstige	38.16.10↔	Endarterektomie von viszeralen Arterien, n.n.bez.
38.01↔	Inzision von intrakraniellen Gefässen	38.16.11↔	Endarterektomie des Truncus coeliacus
38.02.00↔	Inzision von anderen Gefässen an Kopf und Hals, n.n.bez.	38.16.12↔	Endarterektomie der A. gastrica
38.02.10↔	Inzision von extrakraniellen Arterien an Kopf und Hals	38.16.13↔	Endarterektomie der A. hepatica
38.02.20↔	Inzision von extrakraniellen Venen an Kopf und Hals, n.n.bez.	38.16.14↔	Endarterektomie der A. lienalis
38.02.21↔	Inzision der V. jugularis (externa) (interna)	38.16.15↔	Endarterektomie der A. renalis
38.02.28↔	Inzis von sonstigen tiefen extrk Venen an Kopf und Ha	38.16.16↔	Endarterektomie der A. mesenterialis
38.02.29↔	Inzision von extrakraniellen Venen an Kopf und Hals, sonstige	38.16.17↔	Endarterektomie der A. lumbalis
38.02.99↔	Inzision von anderen Gefässen an Kopf und Hals, sonstige	38.16.18↔	Endarterektomie der A. iliaca
38.03.00↔	Inzision von Gefässen der oberen Extremität, n.n.bez.	38.16.19↔	Endarterektomie von viszeralen Arterien, sonstige
38.03.10↔	Inzision von Arterien der oberen Extremität, n.n.bez.	38.16.99↔	Endarterektomie von abdominalen Arterien, sonstige
38.03.11↔	Inzision der A. axillaris	38.18.00↔	Endarterektomie von Gefässen der unteren Extremität, n.n.bez.
38.03.19↔	Inzision von sonstigen Arterien des Oberarms	38.18.10↔	Endarterektomie der A. femoralis (communis) (superficialis)
38.03.20↔	Inzision von Arterien des Unterarms	38.18.11↔	Endarterektomie der A. profunda femoris
38.03.21↔	Inzision von Arterien der Hand	38.18.12↔	Endarterektomie der A. poplitea
38.03.30↔	Inzision von Venen der oberen Extremität, n.n.bez.	38.18.99↔	Endarterektomie von Gefässen der unteren Extremität, sonstige
38.03.31↔	Inzision der V. axillaris	38.21↔	Biopsie eines Blutgefässes
38.03.38↔	Inzision von sonstigen tiefen Venen der oberen Extremität	38.32.00↔	Resektion von and Gef a Kopf und Ha m Anast, n.n.bez.
38.03.39↔	Inzision von Venen der oberen Extremität, sonstige	38.32.10↔	Resektion von extrk Aa an Kopf und Hals mit Anast
38.03.99↔	Inzision von Gefässen der oberen Extremität, sonstige	38.32.20↔	Res von extrk Venen an Kopf und Ha m Anast, n.n.bez.
38.04.00↔	Inzision der Aorta, n.n.bez.	38.32.21↔	Resektion der V. jugularis mit Anastomose
38.04.10↔	Inzision von Aorta ascendens und Aortenbogen	38.32.22↔	Res von oberfl extrk Venen an Kopf und Ha m Anast
38.04.20↔	Inzision der Aorta descendens	38.32.99↔	Resektion von and Gef an Kopf und Ha m Anast, sonstige
38.04.30↔	Inzision der Aorta abdominalis	38.33.00↔	Resektion von Gef d oberen Extrem (m Anast), n.n.bez.
38.04.99↔	Inzision der Aorta, sonstige	38.33.10↔	Resektion von Aa d oberen Extrem mit Anast, n.n.bez.
38.05.00↔	Inzision von anderen thorakalen Gefässen, n.n.bez.	38.33.11↔	Resektion von Arterien des Oberarmes mit Anastomose
38.05.10↔	Inzision von anderen thorakalen Arterien	38.33.12↔	Resektion der A. ulnaris mit Anastomose
38.05.20↔	Inzision von thorakalen Venen, n.n.bez.	38.33.13↔	Resektion von sonst Arterien des Unterarmes mit Anastomose
38.05.21↔	Inzision von thorakalen tiefen Venen	38.33.14↔	Resektion von Arterien der Hand mit Anastomose
38.05.29↔	Inzision von thorakalen Venen, sonstige	38.33.20↔	Resektion von Venen d oberen Extrem m Anast, n.n.bez.
38.05.99↔	Inzision von anderen thorakalen Gefässen, sonstige	38.33.21↔	Resektion der V. axillaris mit Anastomose
38.06.00↔	Inzision von abdominalen Arterien, n.n.bez.	38.33.22↔	Res von sonstigen tiefen Venen d ob Extrem m Anast
38.06.10↔	Inzision von viszeralen Arterien, n.n.bez.	38.33.23↔	Resektion von oberfl Venen d ob Extrem m Anast
38.06.11↔	Inzision des Truncus coeliacus	38.33.99↔	Resektion von Gef d oberen Extrem (m Anast), sonstige
38.06.12↔	Inzision der A. gastrica	38.34.00↔	Resektion der Aorta mit Anastomose, n.n.bez.
38.06.13↔	Inzision der A. hepatica	38.34.10↔	Resektion d Aort ascendens und d Aortenbogens m Anast
38.06.14↔	Inzision der A. lienalis	38.34.20↔	Resektion der Aorta descendens mit Anastomose
38.06.15↔	Inzision der A. renalis	38.34.30↔	Resektion der Aorta abdominalis mit Anastomose
38.06.16↔	Inzision der A. mesenterialis	38.34.99↔	Resektion der Aorta mit Anastomose, sonstige
38.06.17↔	Inzision der A. lumbalis	38.35.00↔	Resektion von thorakalen Gefässen mit Anastomose, n.n.bez.

38.35.10↔	Resektion von thorakalen Arterien mit Anastomose, n.n.bez.	38.47.19↔	Resektion von tiefen abdominalen Venen mit Ersatz, sonstige
38.35.11↔	Resektion der A. subclavia mit Anastomose	38.47.99↔	Resektion von abdominalen Venen mit Ersatz, sonstige
38.35.12↔	Resektion des Truncus brachiocephalicus mit Anastomose	38.48.00↔	Resektion von Aa d unteren Extrem mit Ers, n.n.bez.
38.35.13↔	Resektion der A. pulmonalis mit Anastomose	38.48.10↔	Resektion der A. femoralis mit Ersatz (communis) (superficialis)
38.35.19↔	Resektion von thorakalen Arterien mit Anastomose, sonstige	38.48.11↔	Resektion der A. profunda femoris mit Ersatz
38.35.20↔	Resektion von thorakalen Venen mit Anastomose, n.n.bez.	38.48.12↔	Resektion der A. poplitea mit Ersatz
38.35.21↔	Resektion der V. pulmonalis mit Anastomose	38.48.13↔	Resektion von Arterien des Unterschenkels mit Ersatz
38.35.22↔	Resektion der V. subclavia mit Anastomose	38.48.99↔	Resektion von Aa d unteren Extrem mit Ers, sonstige
38.35.23↔	Resektion der V. cava superior mit Anastomose	38.51↔	Ligatur und Stripping von intrakraniellen Varizen
38.35.28↔	Res von thorakalen von sonstigen tiefen Venen m Anast	38.61↔	Sonstige Exzision von intrakraniellen Gefässen
38.35.29↔	Resektion von thorakalen Venen mit Anastomose, sonstige	38.62↔	Sonstige Exzision von Gefässen an Kopf und Hals
38.35.99↔	Resektion von thorakalen Gefässen mit Anastomose, sonstige	38.63.00↔	Sonstige Exzision von Gefässen der oberen Extremität, n.n.bez.
38.36.00↔	Resektion von abdominalen Arterien mit Anastomose, n.n.bez.	38.63.10↔	Sonstige Exzision von Arterien der oberen Extremität, n.n.bez.
38.36.10↔	Resektion von viszeralen Arterien mit Anastomose, n.n.bez.	38.63.11↔	Sonstige Exzision von Arterien der Hand
38.36.11↔	Resektion des Truncus coeliacus mit Anastomose	38.63.19↔	Sonstige Exzision von Arterien der oberen Extremität, sonstige
38.36.12↔	Resektion der A. gastrica mit Anastomose	38.63.20↔	Sonstige Exzision von Venen der oberen Extremität, n.n.bez.
38.36.13↔	Resektion der A. hepatica mit Anastomose	38.63.21↔	Sonstige Exzision von tiefen Venen der oberen Extremität
38.36.14↔	Resektion der A. lienalis mit Anastomose	38.63.29↔	Sonstige Exzision von Venen der oberen Extremität, sonstige
38.36.15↔	Resektion der A. renalis mit Anastomose	38.63.99↔	Sonstige Exzision von Gefässen der oberen Extremität, sonstige
38.36.16↔	Resektion der A. mesenterialis mit Anastomose	38.64.00↔	Sonstige Exzision der Aorta, n.n.bez.
38.36.17↔	Resektion der A. iliaca mit Anastomose	38.64.10↔	Sonstige Exzision der thorakalen Aorta
38.36.19↔	Resektion von viszeralen Arterien mit Anastomose, sonstige	38.64.20↔	Sonstige Exzision der Aorta abdominalis
38.36.99↔	Resektion von abdominalen Arterien mit Anastomose, sonstige	38.64.99↔	Sonstige Exzision der Aorta, sonstige
38.37.00↔	Resektion von abdominalen Venen mit Anastomose, n.n.bez.	38.65.00↔	Sonstige Exzision von thorakalen Gefässen, n.n.bez.
38.37.10↔	Resektion von tiefen abdomin Venen mit Anastomose, n.n.bez.	38.65.10↔	Sonstige Exzision von thorakalen Arterien
38.37.11↔	Resektion der V. cava inferior mit Anastomose	38.65.20↔	Sonstige Exzision von thorakalen Venen, n.n.bez.
38.37.12↔	Resektion der V.iliaca mit Anastomose	38.65.21↔	Sonstige Exzision der V. cava superior
38.37.19↔	Resektion von tiefen abdomin Venen mit Anastomose, sonst	38.65.22↔	Sonstige Exzision von sonstigen tiefen thorakalen Venen
38.37.99↔	Resektion von abdominalen Venen mit Anastomose, sonstige	38.65.29↔	Sonstige Exzision von thorakalen Venen, sonstige
38.38.00↔	Resektion von Aa d unteren Extrem mit Anast, n.n.bez.	38.65.99↔	Sonstige Exzision von thorakalen Gefässen, sonstige
38.38.10↔	Resektion d A. fem m Anast (communis) (superficialis)	38.66.00↔	Sonstige Exzision von abdominalen Arterien, n.n.bez.
38.38.11↔	Resektion der A. profunda femoris mit Anastomose	38.66.10↔	Sonstige Exzision von viszeralen Arterien, n.n.bez.
38.38.12↔	Resektion der A. poplitea mit Anastomose	38.66.11↔	Sonstige Exzision des Truncus coeliacus
38.38.99↔	Resektion von Aa d unteren Extrem mit Anast, sonstige	38.66.12↔	Sonstige Exzision der A. gastrica
38.41↔	Resektion von intrakraniellen Blutgefässen mit Ersatz	38.66.13↔	Sonstige Exzision der A. hepatica
38.42↔	Resektion von anderen Blutgefässen an Kopf und Hals	38.66.14↔	Sonstige Exzision der A. lienalis
38.43.00↔	Resektion von Blgef d oberen Extrem mit Ers, n.n.bez.	38.66.15↔	Sonstige Exzision der A. renalis
38.43.10↔	Resektion von Arterien der oberen Extremität mit Ersatz	38.66.16↔	Sonstige Exzision der A. mesenterialis
38.43.11↔	Resektion der A. axillaris mit Ersatz	38.66.17↔	Sonstige Exzision der A. lumbalis
38.43.20↔	Resektion von Venen der oberen Extremität mit Ersatz, n.n.bez.	38.66.18↔	Sonstige Exzision der A. iliaca
38.43.21↔	Resektion der V. axillaris mit Ersatz	38.66.19↔	Sonstige Exzision viszeraler Arterien, sonstige
38.43.28↔	Resektion von sonstigen tiefen Venen d ob Extrem m Ers	38.66.99↔	Sonstige Exzision abdominaler Arterien, sonstige
38.43.29↔	Resektion von Venen der oberen Extremität mit Ersatz, sonstige	38.67.00↔	Sonstige Exzision von abdominalen Venen, n.n.bez.
38.43.99↔	Resektion von Blgef d oberen Extrem mit Ers, sonstige	38.67.10↔	Sonstige Exzision von tiefen abdominalen Venen, n.n.bez.
38.44.00↔	Resektion der Aorta abdominalis mit Ersatz, n.n.bez.	38.67.11↔	Sonstige Exzision der V. cava inferior
38.44.10↔	Resektion der Aorta abdominalis, suprarenal mit Ersatz	38.67.12↔	Sonstige Exzision der V. iliaca
38.44.11↔	Resektion der Aorta abdominalis, infrarenal mit Ersatz	38.67.19↔	Sonstige Exzision von tiefen abdominalen Venen, sonstige
38.44.12↔	Resektion der Aorta abdominalis, juxtarenal mit Ersatz	38.67.99↔	Sonstige Exzision von abdominalen Venen, sonstige
38.44.99↔	Resektion der Aorta abdominalis mit Ersatz, sonstige	38.68.00↔	Sonstige Exzision von Arterien der unteren Extremität, n.n.bez.
38.45.00↔	Resektion von thorakalen Blutgefässen mit Ersatz, n.n.bez.	38.68.10↔	Sonstige Exzision von Arterien des Oberschenkels
38.45.10↔	Resektion der thorakalen Aorta mit Ersatz, n.n.bez.	38.68.20↔	Sonst Exzision von Arterien des Unterschenkels und des Fußes
38.45.11↔	Resektion Aorta ascendens od des Aortenbogens mit Ersatz	38.68.99↔	Sonstige Exzision von Arterien der unteren Extremität, sonstige
38.45.12↔	Resektion der Aorta thoracica mit Ersatz	38.7x.00↔	Unterbrechung der Vena cava, n.n.bez.
38.45.13↔	Resektion der Aorta thoracoabdominalis mit Ersatz	38.7x.10↔	Unterbrechung des V. cava chirurgisch, n.n.bez.
38.45.14↔	Resektion der thorakalen Aorta und Ersatz mit Hybridprothese	38.7x.11↔	Einsetzen e Antiembolie-Schirmes in die V. cava, chirurgisch
38.45.19↔	Resektion der thorakalen Aorta mit Ersatz, sonstige	38.7x.12↔	Entfernung e AntiembolieSchirmes in d V. cava, chir
38.45.20↔	Resektion sonstiger thorakaler Arterien mit Ersatz, n.n.bez.	38.7x.13↔	Ligatur oder Plicature der V. cava, chirurgische
38.45.21↔	Resektion der A. pulmonalis mit Ersatz	38.7x.19↔	Chirurgische Unterbrechung des V. cava, chirurgisch, sonstige
38.45.22↔	Resektion des Truncus brachiocephalicus mit Ersatz	38.7x.20↔	Unterbrechung d V. cava, Perk transluminal, n.n.bez.
38.45.29↔	Resektion sonstiger thorakaler Arterien mit Ersatz	38.7x.21↔	Implantation e V. cava Filters, perkutan transluminal
38.45.30↔	Resektion thorakaler Venen mit Ersatz, n.n.bez.	38.7x.22↔	Entfernung eines V. cava Filters, perkutan transluminal
38.45.31↔	Resektion der V. cava superior mit Ersatz	38.7x.23↔	Ligatur oder Plikatur der V. cava, perkutan transluminal
38.45.38↔	Resektion sonstiger tiefer thorakaler Venen mit Ersatz	38.7x.29↔	Intrvntionnlll Untbr d V. Cv, Prk trnslmnl, S
38.45.39↔	Resektion thorakaler Venen mit Ersatz, sonstige	38.7x.99↔	Unterbrechung der Vena cava, sonstige
38.45.99↔	Resektion von thorakalen Blutgefässen mit Ersatz, sonstige	38.81↔	Sonstiger chirurgischer Verschluss von intrakraniellen Gefässen
38.46↔	Resektion von abdominalen Arterien mit Ersatz	38.82.00↔	So chir Verschluss von Gefa a Kopf und Ha, n.n.bez.
38.47.00↔	Resektion von abdominalen Venen mit Ersatz, n.n.bez.	38.82.10↔	Sonstiger chir Verschluss von extrk Aa an Kopf und Ha
38.47.10↔	Resektion von tiefen abdominalen Venen mit Ersatz, n.n.bez.	38.82.20↔	So chir Verschl v extrk Venen an Kopf u Ha, n.n.bez.
38.47.11↔	Resektion der V. cava inferior mit Ersatz	38.82.21↔	Sonstiger chirurgischer Verschluss der V. jugularis
38.47.12↔	Resektion der V. iliaca mit Ersatz	38.82.22↔	So chir Verschl v sonst tief extrk Venen an Kopf u Ha

38.82.29↔	So chir Verschluss von extr Venen an Kopf und Ha, So	39.29.10↔	GefässShunt oder Byp an Aa d unteren Extrem, n.n.bez.
38.82.99↔	So chir Verschluss von Gef a Kopf und Ha, sonstige	39.29.11↔	Femorofemorale Gefäss-Shunt oder -Bypass
38.84.00↔	Sonstiger chirurgischer Verschluss der Aorta, n.n.bez.	39.29.12↔	Femoropopliteale Gefäss-Shunt oder -Bypass
38.84.10↔	Sonstiger chirurgischer Verschluss der thorakalen Aorta	39.29.13↔	Femorocrurale Gefäss-Shunt oder -Bypass
38.84.20↔	Sonstiger chirurgischer Verschluss der Aorta abdominalis	39.29.14↔	Femoropedale Gefäss-Shunt oder -Bypass
38.84.99↔	Sonstiger chirurgischer Verschluss der Aorta, sonstige	39.29.15↔	Popliteocrurale und popliteopedale Gefäss-Shunt oder -Bypass
38.85.00↔	So chir Verschluss von and thorakalen Gef, n.n.bez.	39.29.16↔	GefShunt oder Byp an Aa d Unterschenkels und d Fußes
38.85.10↔	So chir Verschluss von and thorakalen Aa, n.n.bez.	39.29.19↔	GefässShunt oder Byp an Aa d unteren Extrem, sonstige
38.85.11↔	Sonstiger chirurgischer Verschluss der A. subclavia	39.29.20↔	Gefäss-Shunt oder Bypass an Arterien der oberen Extremität
38.85.12↔	Sonstiger chirurgischer Verschluss der A. pulmonalis	39.29.30↔	S (prphrr) GfShnt o Byp, extraanatsch, n.n.bz.
38.85.13↔	Sonstr chirurgischer Verschluss des Truncus brachiocephalicus	39.29.31↔	Subclaviafemorale Gefäss-Shunt oder Bypass
38.85.19↔	So chir Verschluss von and thorakalen Aa, sonstige	39.29.32↔	Axillofemorale Gefäss-Shunt oder Bypass
38.85.20↔	So chir Verschluss von thorakalen Venen, n.n.bez.	39.29.33↔	Femorofemorale Cross-over-Bypass
38.85.21↔	Sonstiger chirurgischer Verschluss der V. cava superior	39.29.39↔	So (peripherer) GefShunt o Byp, extraanatomisch, So
38.85.22↔	Sonstiger chirurgischer Verschluss der V. pulmonalis	39.29.40↔	Gefäss-Shunt oder -Bypass an Venen
38.85.23↔	Sonstiger chirurgischer Verschluss der V. subclavia	39.29.80↔	Temporärer intraoperativer Shunt, n.n.bez.
38.85.28↔	So chir Verschluss von sonst tiefen thorakalen Venen	39.29.81↔	Temporärer intraoperativer Shunt, arterioarteriell
38.85.29↔	So chir Verschluss von thorakalen Venen, sonstige	39.29.82↔	Temporärer intraoperativer Shunt, arteriovenös
38.85.99↔	So chir Verschluss von and thorakalen Gef, sonstige	39.29.89↔	Temporärer intraoperativer Shunt, sonstige
38.88↔	Sonstiger chir Verschluss von Aa d unteren Extremität	39.29.99↔	Sonstiger (peripherer) Gefäss-Shunt oder -Bypass, sonstige
39.0x.00↔	Shunt einer systemischen zur Pulmonalarterie, n.n.bez.	39.31.00↔	Naht einer Arterie, n.n.bez.
39.0x.10↔	Anast zwischen A. subcl u A. pulmon (BlalockTaussig)	39.31.10↔	Naht einer Arterie an Kopf und Hals, n.n.bez.
39.0x.11↔	Anast zw Aort u A. pulmon dextra (WaterstonCooley)	39.31.11↔	Naht einer intrakraniellen Arterie
39.0x.12↔	Anst zw Art dscndns u A. plmn snstr (PottsSmith)	39.31.19↔	Naht einer Arterie an Kopf und Hals, sonstige
39.0x.13↔	Anast zwischen A. pulmon sinistra und A. pulmon dextra	39.31.20↔	Naht einer Arterie des Oberarms, n.n.bez.
39.0x.20↔	Prothesenshunt zwischen A. pulmonalis und Aorta, zentral	39.31.21↔	Naht der A. axillaris
39.0x.21↔	Prothesenshunt zwischen A. pulmonalis und Aorta, peripher	39.31.22↔	Naht der A. brachialis
39.0x.23↔	Pulmonalarterielles Banding	39.31.29↔	Naht einer Arterie des Oberarms, sonstige
39.0x.24↔	Shunt e systemischen z Pulmonart, DamusKayStanselOp	39.31.30↔	Naht einer Arterie des Unterarms
39.0x.99↔	Shunt einer systemischen zur Pulmonalarterie, sonstige	39.31.40↔	Naht einer Arterie der Hand
39.1↔	Intra-abdominaler venöser Shunt	39.31.50↔	Naht einer Arterie der unteren Extremität
39.22.00↔	Bypass zwischen Aorta, A. subclavia und A. carotis, n.n.bez.	39.31.60↔	Naht der Aorta, n.n.bez.
39.22.10↔	Bypass an der A. carotis, n.n.bez.	39.31.61↔	Naht der thorakalen Aorta
39.22.11↔	Bypass zwischen A. carotis und A. carotis	39.31.62↔	Naht der abdominalen Aorta
39.22.12↔	Bypass zwischen A. carotis und A. vertebralis	39.31.69↔	Naht der Aorta, sonstige
39.22.13↔	Bypass zwischen A. carotis und A. subclavia	39.31.70↔	Naht von sonstigen thorakalen Arterien, n.n.bez.
39.22.14↔	Bypass zwischen A. carotis und Aorta	39.31.71↔	Naht der A. pulmonalis
39.22.19↔	Bypass an der A. carotis, sonstige	39.31.72↔	Naht des Truncus brachiocephalicus
39.22.20↔	Bypass an der A. subclavia, n.n.bez.	39.31.73↔	Naht der A. subclavia
39.22.21↔	Bypass zwischen A. subclavia und Aorta	39.31.79↔	Naht von thorakalen Arterien, sonstige
39.22.29↔	Bypass an der A. subclavia, sonstige	39.31.80↔	Naht von abdominalen Arterien, n.n.bez.
39.22.99↔	Bypass zwischen Aorta, A. subclavia und A. carotis, sonstige	39.31.81↔	Naht des Truncus coeliacus
39.23↔	Sonstiger intrathorakaler, vaskulärer Shunt oder Bypass	39.31.82↔	Naht der A. gastrica
39.24↔	Aorto-renaler Bypass	39.31.83↔	Naht der A. hepatica
39.25.00↔	Aorto-iliaco-femorale Bypass, n.n.bez.	39.31.84↔	Naht der A. lienalis
39.25.10↔	Aorto-iliaco-femorale Bypass, aortal, n.n.bez.	39.31.85↔	Naht der A. renalis
39.25.11↔	Aorto-iliacale Bypass	39.31.86↔	Naht der A. mesenterialis
39.25.12↔	Aorto-femorale Bypass	39.31.87↔	Naht der A. lumbalis
39.25.13↔	Aorto-popliteale Bypass	39.31.88↔	Naht der A. iliaca
39.25.14↔	Aorto-crurale Bypass	39.31.89↔	Naht von abdominalen Arterien, sonstige
39.25.19↔	Aorto-iliaco-femorale Bypass, aortal, sonstige	39.31.99↔	Naht einer Arterie, sonstige
39.25.20↔	Iliaco-femorale Bypass, n.n.bez.	39.41↔	Stillung einer Blutung nach vaskulärem Eingriff
39.25.21↔	Ilio-iliacale Bypass	39.42↔	Revision eines arteriovenösen Shunts zur Hämodialyse
39.25.22↔	Ilio-femorale Bypass	39.51.00↔	Aneurysma-Clipping, n.n.bez.
39.25.23↔	Ilio-popliteale Bypass	39.51.11↔	Aneurysma-Clipping intrakraniell
39.25.24↔	Ilio-crurale Bypass	39.51.99↔	Aneurysma-Clipping, sonstige
39.25.29↔	Iliaco-femorale Bypass, sonstige	39.52.00↔	Sonstige Korrektur eines Aneurysmas, n.n.bez.
39.25.30↔	Obturator-Bypass (extraanatomisch)	39.52.10↔	So Korre e Aneur von Blutgefäßen an Kopf u Ha, n.n.bez.
39.25.99↔	Aorto-iliaco-femorale Bypass, sonstige	39.52.11↔	Sonstige Korrektur e Aneur von intrakr Blutgefäßen
39.26.00↔	Sonstr intra-abdominaler Gefäss-Shunt oder -Bypass, n.n.bez.	39.52.19↔	So Korre e Aneur von Blutgefäßen an Kopf und Ha, So
39.26.10↔	Sonstiger intraabd GefShunt o Byp, Viszeralarterien	39.52.20↔	Sonstige Korrektur eines Aneurysmas der Aorta, n.n.bez.
39.26.11↔	Sonstiger intra-abdominaler Gefäss-Shunt oder -Bypass, Aorta	39.52.21↔	S offn Chr Krr Aneur d Art ascndns,d Artbnbgs u d thr Art
39.26.12↔	Sonstiger intraabd GefässShunt oder Byp, A. renalis	39.52.22↔	Sonstige offen Chir Korrektur eines Aneur der Aort abd
39.26.19↔	So intraabd GefShunt o Byp, So Viszeralarterien	39.52.29↔	Sonstige Korrektur eines Aneurysmas der Aorta, sonstige
39.26.99↔	Sonstr intra-abdominaler Gefäss-Shunt oder -Bypass, sonst	39.52.99↔	Sonstige Korrektur eines Aneurysmas, sonstige
39.27.00↔	Arteriovenöser Shunt für Hämodialyse, n.n.bez.	39.53↔	Verschluss einer arteriovenösen Fistel
39.27.10↔	AV-Fistel für Hämodialyse	39.54.00↔	Re-entry Operation, n.n.bez.
39.27.11↔	AVFistel mit allogenem oder allopl Material f Händi	39.54.10↔	Re-entry Operation, thorakale Aorta
39.27.99↔	Arteriovenöser Shunt für Hämodialyse, sonstige	39.54.20↔	Re-entry Operation, Aorta abdominalis
39.29.00↔	Sonstiger (peripherer) Gefäss-Shunt oder -Bypass, n.n.bez.	39.54.99↔	Re-entry Operation, sonstige

39.55↔	Reimplantation eines aberrierenden Nierengefäßes	39.57.63↔	Plst Rk v snst tief Vv d unt Extrm m synth Ptch Grft
39.56.00↔	Plast Rekonstruktion e Blgef m GewPatch, n.n.bez.	39.57.64↔	Plst Rk v obrfl Vv d Obsrchnkl m synth Ptch Grft
39.56.10↔	Plast Reko von Gef an Kopf u Ha m GewPatch, n.n.bez.	39.57.69↔	Plast Reko v Gef d unt Extrm m synth Patch Graft, So
39.56.11↔	Plastische Rekonstruktion von intrakr Gef m GewPatch	39.57.99↔	Plast Reko m synthetischem Patch Graft, sonstige
39.56.12↔	Plastische Rekonstruktion der V. jugularis mit Gewebe-Patch	39.58↔	Plast Rekonstruktion e Blgef m Patch Graft n.n.bez.
39.56.19↔	Plast Reko von Gef an Kopf und Ha m GewPatch, So	39.59.00↔	Sonstige plastische Rekonstruktion eines Gefäßes, n.n.bez.
39.56.20↔	Plast Reko von Gef d ob Extrm m GewPatch, n.n.bez.	39.59.10↔	Transposition von Arterien, n.n.bez.
39.56.21↔	Plast Rekonstruktion von Aa d ob Extrm m GewPatch	39.59.11↔	Transposition der extrakraniellen A. vertebralis
39.56.22↔	Plst Rk d V. sbcl, V. axll u V. brchiocphlc m GwPtch	39.59.12↔	Transposition von sonstigen extrk Aa an Kopf und Hals
39.56.23↔	Plast Reko v sonst tief Venen d ob Extrm m GewPatch	39.59.13↔	Transposition von Arterien der oberen Extremität
39.56.29↔	Plast Reko von Gef d ob Extrm m GewPatch, sonstige	39.59.14↔	Transposition von thorakalen Arterien
39.56.30↔	Plast Reko von thorakalen Gef m GewPatch, n.n.bez.	39.59.15↔	Transposition der A. gastrica, A. hepatica und A. lienalis
39.56.31↔	Plastische Rekonstruktion der thorak Aorta mit Gewebe-Patch	39.59.16↔	Transposition der A. renalis
39.56.32↔	Plastische Rekonstruktion der V. pulmonalis mit Gewebe-Patch	39.59.17↔	Transposition der A. mesenterica
39.56.33↔	Plastische Rekonstruktion der V. cava sup mit Gewebe-Patch	39.59.18↔	Transposition sonstiger viszeraler Arterien
39.56.39↔	Plast Reko von thorakalen Gef m GewPatch, sonstige	39.59.19↔	Transposition der A. iliaca
39.56.40↔	Plastische Rekonstruktion abd Aa m GewPatch, n.n.bez.	39.59.20↔	Transposition von sonstigen abdominalen Arterien
39.56.41↔	Plastische Rekonstruktion der abdom Aorta mit Gewebe-Patch	39.59.21↔	Transposition von Arterien der unteren Extremität
39.56.42↔	Plast Rekonstruktion des Truncus coeliacus mit Gewebe-Patch	39.59.29↔	Transposition von Arterien, sonstige
39.56.43↔	Plastische Rekonstruktion der A. gastrica mit Gewebe-Patch	39.59.30↔	Sonstige Plast Reko von Gef an Kopf und Ha, n.n.bez.
39.56.44↔	Plastische Rekonstruktion der A. hepatica mit Gewebe-Patch	39.59.31↔	Sonstige plastische Rekonstruktion e intrakr Gefäßes
39.56.45↔	Plastische Rekonstruktion der A. lienalis mit Gewebe-Patch	39.59.32↔	Sonstige Plast Rekonstruktion d extrk A. vertebralis
39.56.46↔	Plastische Rekonstruktion der A. renalis mit Gewebe-Patch	39.59.33↔	So Plast Reko von extrk Aa an Kopf und Ha, So
39.56.47↔	Plast Rekonstruktion der A. mesenterica mit Gewebe-Patch	39.59.34↔	Sonstige plastische Rekonstruktion der V. jugularis
39.56.48↔	Plastische Rekonstruktion der A. iliaca mit Gewebe-Patch	39.59.39↔	Sonstige Plast Reko von Gef an Kopf und Ha, sonstige
39.56.49↔	Plastische Rekonstruktion abd Aa m GewPatch, sonstige	39.59.40↔	Sonstige Plast Reko von Gef d ob Extrm, n.n.bez.
39.56.50↔	Plast Rekonstruktion abd Venen m GewPatch, n.n.bez.	39.59.41↔	Sonstige plastische Rekonstruktion von Aa d ob Extrm
39.56.51↔	Plast Rekonstruktion der V. cava inferior mit Gewebe-Patch	39.59.42↔	S Plst Rk d V. sbcl, V. axll u V. brchiocphlc
39.56.52↔	Plastische Rekonstruktion der V. iliaca mit Gewebe-Patch	39.59.48↔	So Plast Reko von sonstigen tiefen Venen d ob Extrm
39.56.59↔	Plast Rekonstruktion abd Venen m GewPatch, sonstige	39.59.49↔	Sonstige Plast Reko von Gef d ob Extrm, sonstige
39.56.60↔	Plast Reko von Gef d unt Extrm m GewPatch, n.n.bez.	39.59.50↔	Sonstige Plast Reko von thorakalen Gef, n.n.bez.
39.56.61↔	Plast Reko von Aa d unteren Extremit m GewPatch	39.59.51↔	Sonstige plastische Rekonstruktion der thorakalen Aorta
39.56.62↔	Plast Reko d V. fem und V. poplitea m GewPatch	39.59.52↔	Sonstige plastische Rekonstruktion der A. pulmonalis
39.56.63↔	Plast Reko v sonst tief Venen d unt Extrm m GewPatch	39.59.53↔	Sonstige Plast Reko von thorakalen Aa, sonstige
39.56.64↔	Plast Reko v oberfl Venen d Oberschenkels m GewPatch	39.59.54↔	Sonstige plastische Rekonstruktion der V. pulmonalis
39.56.69↔	Plast Reko von Gef d unteren Extremit m GewPatch, So	39.59.55↔	Sonstige plastische Rekonstruktion der V. cava superior
39.56.99↔	Plast Rekonstruktion e Blgef m GewPatch, sonstige	39.59.59↔	Sonstige Plast Reko von thorakalen Gef, sonstige
39.57.00↔	Plast Reko m synthetischem Patch Graft, n.n.bez.	39.59.60↔	Sonstige Plast Rekonstruktion von abd Aa, n.n.bez.
39.57.10↔	Plst Rk v Gf an Kpf u H m synth Ptch Grft, n.n.bz.	39.59.61↔	Sonstige plastische Rekonstruktion der abdominalen Aorta
39.57.11↔	Plast Reko von intrakr Gef m synthetischem Patch Graft	39.59.62↔	Sonstige plastische Rekonstruktion des Truncus coeliacus
39.57.12↔	Plast Reko v extrk Aa an Kopf u Ha m synth Patch Graft	39.59.63↔	Sonstige plastische Rekonstruktion der A. gastrica
39.57.13↔	Plast Reko d V. jugularis m synthetischem Patch Graft	39.59.64↔	Sonstige plastische Rekonstruktion A. hepatica
39.57.19↔	Plast Reko v Gef an Kopf u Ha m synth Patch Graft, So	39.59.65↔	Sonstige plastische Rekonstruktion der A. lienalis
39.57.20↔	Plst Rk v Gf d ob Extrm m synth Ptch Grft, n.n.bz.	39.59.66↔	Sonstige plastische Rekonstruktion der A. renalis
39.57.21↔	Plast Reko von Aa d ob Extrm m synth Patch Graft	39.59.67↔	Sonstige plastische Rekonstruktion der A. mesenterica
39.57.22↔	Plst Rk d V. sbcl, V. axll u V. brchiocphlc m synth Ptch Grft	39.59.68↔	Sonstige plastische Rekonstruktion der A. iliaca
39.57.23↔	Plst Rk v snst tief Vv d ob Extrm m synth Ptch Grft	39.59.69↔	Sonstige Plast Rekonstruktion von abd Aa, sonstige
39.57.29↔	Plast Reko von Gef d ob Extrm m synth Patch Graft, So	39.59.70↔	Sonstige Plast Rekonstruktion von abd Venen, n.n.bez.
39.57.30↔	Plast Reko von thor Gef m synth Patch Graft, n.n.bez.	39.59.71↔	Sonstige plastische Rekonstruktion der V. cava inferior
39.57.31↔	Plast Reko d thorakalen Aort m synth Patch Graft	39.59.72↔	Sonstige plastische Rekonstruktion der V. iliaca
39.57.32↔	Plast Reko d V. pulmon m synthetischem Patch Graft	39.59.79↔	Sonstige Plast Rekonstruktion von abd Venen, sonstige
39.57.33↔	Plast Reko d V. cava superior m synth Patch Graft	39.59.80↔	Sonstige Plast Reko von Gef d unteren Extremit, n.n.bez.
39.57.39↔	Plast Reko von thorakalen Gef m synth Patch Graft, So	39.59.81↔	Sonstige Plast Rekonstruktion von Aa d unteren Extremit
39.57.40↔	Plast Reko abd Aa m synth Patch Graft, n.n.bez.	39.59.82↔	Sonstige plastische Rekonstruktion der V. femoralis
39.57.41↔	Plast Reko d abd Aort m synthetischem Patch Graft	39.59.83↔	Sonstige plastische Rekonstruktion der V. poplitea
39.57.42↔	Plast Reko d Truncus coeliacus m synth Patch Graft	39.59.88↔	So Plast Reko von sonst tiefen Venen d unteren Extremit
39.57.43↔	Plast Reko d A. gastrica m synthetischem Patch Graft	39.59.89↔	Sonstige Plast Reko von Gef d unteren Extremit, sonstige
39.57.44↔	Plast Reko d A. hepatica m synthetischem Patch Graft	39.59.90↔	Sonstige Plast Reko e Gefäßes, Venenklappenplastik
39.57.45↔	Plast Reko d A. lienalis m synthetischem Patch Graft	39.59.99↔	Sonstige plastische Rekonstruktion eines Gefäßes, sonstige
39.57.46↔	Plast Reko d A. renalis m synthetischem Patch Graft	39.71.00↔	Endovask Implantation e Grafts in Aort abd, n.n.bez.
39.57.47↔	Plast Reko d A. mesenterica m synth Patch Graft	39.71.10↔	Endvsk Implnt e Grfts i Art abd,aortoil,oh Fnstr o Seitn
39.57.48↔	Plast Reko d A. iliaca m synthetischem Patch Graft	39.71.11↔	Endvsk Implnt e Grfts i Art abd,aortoil,m Fnstr o Seitn
39.57.49↔	Plast Reko abd Aa m synthetischem Patch Graft, So	39.71.12↔	Endvsk Imp Grfts i Art abd,Bfprt,aortb,oh Fnstr o Seitn
39.57.50↔	Plast Reko abd Venen m synth Patch Graft, n.n.bez.	39.71.13↔	Endvsk Imp Grfts i Art abd,Bfprt,aortb,m Fnstr o Seitn
39.57.51↔	Plast Reko d V. cava inferior m synth Patch Graft	39.71.99↔	Endovask Implantation e Grafts in Aort abd, sonstige
39.57.52↔	Plast Reko d V. iliaca m synthetischem Patch Graft	39.72.00↔	Endovask Plast Reko o Okkl v Gef a Kopf u Ha, n.n.bez.
39.57.59↔	Plast Reko abd Venen m synthetischem Patch Graft, So	39.72.10↔	Selektive Embolisation von intrakraniellen Gefäßen, n.n.bez.
39.57.60↔	Plst Rk v Gf d unt Extrm m synth Ptch Grft, n.n.bz.	39.72.11↔	Selektive Emb von intrakr Gef m Partikeln oder Metsp
39.57.61↔	Plast Reko von Aa d unteren Extremit m synth Patch Graft	39.72.12↔	Sl Emb v intrkr Gf m emb Flüssgk, ablösb Bllns o Schrmn
39.57.62↔	Plast Reko d V. fem und V. poplitea m synth Patch Graft	39.72.13↔	Sel Emb von intrakr Gef d Stents als FlowDiverter

39.72.14↔	Selektive Emb von intrakr Gef mit adhäsivem Embolisat	39.79.62↔	Selektive Embolisation mit Partikeln der Aorta
39.72.19↔	Selektive Embolisation von intrakraniellen Gefäßen, sonstige	39.79.63↔	Selektive Emb mit Partikeln d Duct arteriosus apertus
39.72.20↔	Sel Emb von extrkr Gef d Kopfes und d Halses, n.n.bez.	39.79.64↔	Selektive Embolisation mit Partikeln von thorakalen Gefäßen
39.72.21↔	Sel Emb v extrkr Gef d Kopfes u d Halses m Part o Metzsp	39.79.65↔	Selektive Embolisation mit Partikeln von viszeralen Gefäßen
39.72.22↔	SI Emb v extrkr Gf d Kpfs u d Hlss m emb Flüs, abl Bllns o Sch	39.79.66↔	Selektive Embolisation mit Partikeln von abdominalen Gefäßen
39.72.24↔	SI Emb v extrkr Gf d Kpfs u d Hlss m adhäsivm Embolst	39.79.67↔	Selektive Emb mit Partikeln von Gef d unteren Extrem
39.72.29↔	Sel Emb von extrkr Gef d Kopfes und d Halses, sonstige	39.79.68↔	Selektive Embolisation mit Partikeln von spinalen Gefäßen
39.72.30↔	Perkutantransluminale Emb e Gefmi d Mikrok, n.n.bez.	39.79.69↔	Selektive Emb m Partikeln von sonstigen Gef, sonstige
39.72.31↔	Perktranslum Emb e Gefmi d Mikrok Verw v ein Mikrkath	39.79.70↔	Kthtrtrch Vrschl v A mitt Lsr, snst Gf, n.n.bz.
39.72.32↔	Perktranslum Emb e Gefmi d Mikrok Verw v 2 Mikrkath	39.79.71↔	Kathetertech Verschluss mitt Laser, an Aa d ob Extrem
39.72.33↔	Perktranslum Emb e Gefmi d Mikrok Verw v 3 Mikrkath	39.79.72↔	Kathetertech Verschluss mittels Laser, an der Aorta
39.72.34↔	Perktranslum Emb e Gefmi d Mikrok Verw v 4 Mikrkath	39.79.74↔	Kathetertech Verschluss mitt Laser, an thorakalen Gef
39.72.35↔	Perktranslum Emb e Gefmi d Mikrok Verw v fünf Mikrkath	39.79.75↔	Kathetertech Verschl mitt Laser, an Gef d unt Extrem
39.72.39↔	Perktranslum Emb e Gefmi d Mikrok Verw v mehr Mikrkath	39.79.76↔	Kathetertech Verschluss mitt Laser, an viszeralen Gef
39.72.99↔	Endovask Plast Reko o Okkl von Gef a Kopf und Ha, So	39.79.77↔	Kathetertech Verschluss mittels Laser, an abd Gef
39.73.00↔	Endovask Implant e Graft an d thor Aort, n.n.bez.	39.79.79↔	Kathetertech Verschluss v Aa mitt Laser, sonst Gef, So
39.73.10↔	Endvsk Implnt e Grfts i d Art thrcc, oh Fnstr o Seitn	39.79.80↔	Kthtrtrch Vrschl v A mitt Rdiofz snst Gf, n.n.bz.
39.73.11↔	Endvsk Implnt e Grfts i d Art thrcc, m Fnstr o Seitn	39.79.81↔	Kathetertech Verschluss mitt Radiofz an Aa d ob Extrem
39.73.20↔	Endovask Implant e Grafts i d Aort thoracoabdominalis	39.79.82↔	Kathetertech Verschluss mitt Radiofrequenz an d Aort
39.73.99↔	Endovask Implant e Graft an d thorakalen Aort, So	39.79.84↔	Kathetertech Verschluss mitt Radiofz an thorakalen Gef
39.79.00↔	So endovask Korr (von Aneur) an sonst Gef, n.n.bez.	39.79.85↔	Kathetertech Verschl mitt Radiofz an Gef d unt Extrem
39.79.10↔	Endovask Implant e Grafts an sonstigen Gef, n.n.bez.	39.79.86↔	Kathetertech Verschluss mitt Radiofz an viszeralen Gef
39.79.11↔	Endovaskuläre Implantation eines Grafts an Viszeralgefäßen	39.79.87↔	Kathetertech Verschluss mitt Radiofrequenz an abd Gef
39.79.12↔	Endovaskuläre Implantation e Grafts an Gefäßen des Beckens	39.79.89↔	Kathetertech Verschluss mitt Radiofz an sonst Gef, So
39.79.13↔	Endovaskuläre Implantation e Grafts an abdominalen Gefäßen	39.79.99↔	So endovask Korr (von Aneur) an sonstigen Gef, So
39.79.19↔	Endovask Implant e Grafts an sonstigen Gef, sonstige	39.8x.00↔	Op a Glom carot. Sin caroticus u and Paraggl, n.n.bez.
39.79.20↔	CoilEmb oder Verschluss von sonstigen Gef, n.n.bez.	39.8x.10↔	Exploration des Glomus caroticum und anderer Paraganglien
39.79.21↔	CoilEmb oder Verschluss von Gefäßen d oberen Extrem	39.8x.11↔	Exzision des Glomus caroticum und anderer Paraganglien
39.79.22↔	Coil-Embolisation oder -Verschluss der Aorta	39.8x.20↔	Implnt o Erstz e Implsgnrts z Aktivng d Brffix
39.79.23↔	Coil-Embolisation o -Verschluss des Ductus arteriosus apertus	39.8x.21↔	Rv (h Wchs) e Implsgnrts z Aktivng d Brffix
39.79.24↔	Coil-Embolisation oder -Verschluss von thorakalen Gefäßen	39.8x.22↔	Entf e Impulsgenerators zur Aktivierung d Baroreflexes
39.79.25↔	Coil-Embolisation oder -Verschluss von viszeralen Gefäßen	39.8x.30↔	Implnt o Erstz e (v) Elktrd(n) z Aktivng d Brffix
39.79.26↔	Coil-Embolisation oder -Verschluss von abdominalen Gefäßen	39.8x.31↔	Rv (h Wchs) e (v) Elktrd(n) z Aktivng d Brffix
39.79.27↔	CoilEmb oder Verschluss von Gefäßen d unteren Extrem	39.8x.32↔	Entf e (v) Elektrod(n) zur Aktivierung d Baroreflexes
39.79.28↔	Coil-Embolisation oder -Verschluss von spinalen Gefäßen	39.8x.99↔	Op a Glom carot. Sin caroticus und and Paraggl, So
39.79.29↔	CoilEmb oder Verschluss von sonstigen Gef, sonstige	39.91.00↔	Freilegung eines Gefässes, n.n.bez.
39.79.30↔	Sel Emb m emb Flüssigk von sonstigen Gef, n.n.bez.	39.91.10↔	Freilegung e Gefässes zur endovaskulären Intervention
39.79.31↔	Selektive Emb mit emb Flüssigk von Gef d oberen Extrem	39.91.99↔	Freilegung eines Gefässes, sonstige
39.79.32↔	Selektive Emb mit embolisierenden Flüssigkeiten d Aort	39.99.00↔	Sonstige Operationen an Blutgefässen, n.n.bez.
39.79.33↔	Selektive Emb mit emb Flüssigk d Duct arteriosus apertus	39.99.10↔	Aortopexie
39.79.34↔	Selektive Emb mit emb Flüssigk von thorakalen Gefäßen	39.99.20↔	Operationen bei kongenitalen Gefäßanomalien, n.n.bez.
39.79.35↔	Selektive Emb mit emb Flüssigk von viszeralen Gefäßen	39.99.21↔	Op b kngntlr Anmie d Artnsthms(Stns) o b untrbr Artbnbn
39.79.36↔	Selektive Emb mit emb Flüssigkeiten von abd Gefäßen	39.99.22↔	Op b kong Anom d A. o V. pulmonalis o b A. lusoria
39.79.37↔	Selektive Emb m emb Flüssigk von Gef d unteren Extrem	39.99.23↔	Operationen bei kongenitalen Anomalien der V. cava
39.79.38↔	Selektive Emb mit emb Flüssigk von spinalen Gefäßen	39.99.24↔	Op b kong Kollateralgefäßen und Unifokalisierung
39.79.39↔	Sel Emb m emb Flüssigk von sonstigen Gef, sonstige	39.99.30↔	Kathinterv Verschluss d Duct arterios Botalli, n.n.bez
39.79.40↔	Sel Emb m ablösb Ballons von sonstigen Gef, n.n.bez.	39.99.31↔	Kathinterv Verschluss d Duct arterios Botalli, m Coil
39.79.41↔	Selektive Emb m ablösb Ballons von Gef d oberen Extrem	39.99.32↔	Kthntrv Vrschl d Dct artrios Btll, m AmpltzDctOccldr
39.79.42↔	Selektive Embolisation mit ablösbaren Ballons der Aorta	39.99.38↔	Kathinterv Verschluss d Duct arterios Botalli, So
39.79.43↔	Selektive Emb m ablösb Ballons d Duct arterios apertus	39.99.39↔	Operationen bei sonstigen kongenitalen Gefäßanomalien
39.79.44↔	Selektive Emb mit ablösb Ballons von thorakalen Gef	39.99.99↔	Sonstige Operationen an Blutgefässen, sonstige
39.79.45↔	Selektive Emb mit ablösb Ballons von viszeralen Gef	54.95↔	Inzision des Peritoneums
39.79.46↔	Selektive Emb mit ablösb Ballons von abd Gefäßen	64.98.00↔	Sonstige Operationen am Penis, n.n.bez.
39.79.47↔	Selektive Emb mit ablösb Ballons von spinalen Gefäßen	64.98.10↔	Reposition einer Paraphimose in Narkose
39.79.48↔	Sel Emb m ablösb Ballons von Gef d unteren Extrem	64.98.20↔	Rvsklrsmngsprtion o vnös Sprrprtion (b eklr Dysfkt)
39.79.49↔	Sel Emb m ablösb Ballons von sonstigen Gef, sonstige	64.98.30↔	Shuntoperation am Corpus cavernosum
39.79.50↔	Selektive Emb mit Schirmen von sonstigen Gef, n.n.bez.	64.98.40↔	Revision einer internen Penisprothese
39.79.51↔	Selektive Emb mit Schirmen von Gefäßen d oberen Extrem	64.98.99↔	Sonstige Operationen am Penis, sonstige
39.79.52↔	Selektive Embolisation mit Schirmen der Aorta	82.35.00↔	Sonstige Fasziektomie der Hand, n.n.bez.
39.79.53↔	Selektive Emb mit Schirmen d Duct arterios apertus	82.35.10↔	Fasziektomie der Hohlhand
39.79.54↔	Selektive Embolisation mit Schirmen von thorakalen Gefäßen	82.35.11↔	Fasziektomie der Hand und Finger mit Neurolyse
39.79.55↔	Selektive Embolisation mit Schirmen von viszeralen Gefäßen	82.35.12↔	Faszieekt d Hand und Fing m Neurolyse und Arteriolyse
39.79.56↔	Selektive Embolisation mit Schirmen von abdominalen Gefäßen	82.35.13↔	Fasziektomie der Hand und Finger mit Arthrolyse
39.79.57↔	Selektive Emb mit Schirmen von Gef d unteren Extrem	82.35.99↔	Sonstige Fasziektomie der Hand, sonstige
39.79.58↔	Selektive Embolisation mit Schirmen von spinalen Gefäßen	82.39.00↔	Sonstige Exzision von Weichteilen der Hand, n.n.bez
39.79.59↔	Selektive Emb mit Schirmen von sonstigen Gef, sonstige	82.39.10↔	So Exz v Weicht d Hand, Exz v Sehnenscheiden d Hand
39.79.60↔	Selektive Emb m Partikeln von sonstigen Gef, n.n.bez.	82.39.99↔	Sonstige Exzision von Weichteilen der Hand, sonstige
39.79.61↔	Selektive Emb mit Partikeln von Gef d oberen Extrem	97.44↔	Nicht-operatives Entfernen von herzunterstützenden Systemen

Prozedur F31-2

35.10↔	Valvuloplastik a offenen Herz, ohne Ers, Klap Ni bez	35.53↔	Korr e Ventrikelseptumdefektes m Prothese, off Zugang
35.12.00↔	Valvplast d Mitralkl a off Herz, oh Ers, n.n.bez.	35.54↔	Korrektur von Endokardkissendefekten (AV-Kanal) mit Prothese
35.12.10↔	Valvulotomie der Mitralklappe am offenen Herzen	35.60↔	Korrektur e nicht bez Herzseptumdefektes mit BioGraft
35.12.11↔	Segelrekonstruktion der Mitralklappe am offenen Herzen	35.61↔	Korrektur eines Vorhofseptumdefektes mit Bio-Graft
35.12.20↔	Rk d Mtrkl a off Hr, oh Ers, b kng Klppnm d Hr	35.62↔	Korrektur eines Ventrikelseptumdefektes mit Bio-Graft
35.12.99↔	Valvuloplastik d Mitralkl a off Herz, oh Ers, sonstige	35.63↔	Korrektur von Endokardkissendefekten (AV-Kanal) mit Bio-Graft
35.13.00↔	Valvplast d Pulmklapp a off Herz, oh Ers, n.n.bez.	35.70↔	Sonstige Ni näh bez Korr von Ni näh bez Herzseptdef
35.13.10↔	Valvulotomie der Pulmonalklappe am offenen Herzen	35.71↔	Sonstige nicht näher bez Korr e Vorhofseptumdefektes
35.13.20↔	Rk d Plmkklp a off Hr, oh Ers, b kng Klppnm d Hr	35.72.00↔	Korrektur eines Ventrikelseptumdefektes, n.n.bez.
35.13.99↔	Valvuloplastik d Pulmklapp a off Herz, oh Ers, So	35.72.10↔	Verschluss eines erworbenen Ventrikelseptumdefektes
35.14.00↔	Valvplast d Trikusklap a off Herz, oh Ers, n.n.bez.	35.72.99↔	Korrektur eines Ventrikelseptumdefektes, sonstige
35.14.10↔	Valvulotomie der Trikuspidalklappe am offenen Herzen	35.73↔	So und Ni näh bez Korr von Endokardkissendef (Avkan)
35.14.11↔	Segelrekonstruktion der Trikuspidalklappe am offenen Herzen	35.81↔	Totalkorrektur einer Fallot-Tetralogie
35.14.20↔	Rk d Trkspklp a off Hr, oh Ers, b kng Klppnm d Hr	35.82↔	Totalkorrektur von total falsch mündenden Pulmonalvenen
35.14.99↔	Valvuloplastik d Trikusklap a off Herz, oh Ers, So	35.83↔	Totale Rekonstruktion des Truncus arteriosus
35.19.00↔	Valvuloplastik a off Herz, oh Ers, So Klap, n.n.bez.	35.84↔	Totalkorr d Transposition d gross Gef, Ni ao klass
35.19.10↔	Rk e AVKlp a off Hr, oh Ers, b kng Klppnm d Hr	35.91↔	Interatriale Transposition des venösen Rückflusses
35.19.11↔	Rk e Trncsklp a off Hr, oh Ers, b kng Klppnm d Hr	35.92↔	Erzeug e Cond zwischen rechtem Ventrikel und Pulmonart
35.19.99↔	Valvuloplastik a off Herz, oh Ers, So Klap, So	35.93↔	Erzeugen eines Conduits zwischen linkem Ventrikel und Aorta
35.25.00↔	Pulmonalklappenersatz mit Graft, n.n.bez.	35.94↔	Erzeugen eines Conduits zwischen Vorhof und Pulmonalarterie
35.25.10↔	Pulmonalklappenersatz mit Graft, Bioprothese	35.96.11↔	Aortenklappenersatz, endovaskulär, transluminal
35.25.20↔	Implant e klappentr Gefprothese, biol Pulmonalklappe	35.96.12↔	Pulmonalklappenersatz, endovaskulär
35.25.99↔	Pulmonalklappenersatz mit Graft, sonstige	35.98.00↔	Sonstige Operationen an Herzsepten, n.n.bez.
35.26.00↔	Sonstiger Pulmonalklappenersatz, n.n.bez.	35.98.10↔	Prktntrnsmnln Vrschl e Vhsptmdfcts, n.n.bz.
35.26.10↔	Minimal-invasive Implantation einer Pulmonalklappe, n.n.bez.	35.98.11↔	Prktrnsl Vrschl e Vhsptmdfcts (ein Vrschldv)
35.26.19↔	Minimal-invasive Implantation einer Pulmonalklappe, sonstige	35.98.12↔	Prktrnsl Vrschl e Vhsptmdfcts (mhr als ein Vrschldv)
35.26.20↔	Implant e klappentr Gefprothese, Mech Pulmonalklappe	35.98.19↔	Prktntrnsmnln Vrschl e Vhsptmdfcts, S
35.26.99↔	Sonstiger Pulmonalklappenersatz, sonstige	35.98.30↔	Perkutanentransluminalen Vrschl e Vsd
35.29.00↔	Herzklappenersatz, sonstige Klappe, n.n.bez.	35.98.99↔	Sonstige Operationen an Herzsepten, sonstige
35.29.10↔	Ers d AVKlappe b kongenitalen Klappenanomalien d Herz	35.99.00↔	Sonstige Operationen an Herzklappen, n.n.bez.
35.29.20↔	Ers d TruncusKlap b kongenitalen Klappanom d Herz	35.99.10↔	Sonstige Operationen b kong Klappanom d Herz, n.n.bez.
35.29.99↔	Herzklappenersatz, sonstige Klappe, sonstige	35.99.11↔	Sonstige Op b kong Klappanom d Herz, Aortklapp
35.31↔	Papillarmuskelopration	35.99.12↔	Sonstige Operationen b kong Klappanom d Herz, Mitralkl
35.32↔	Sehnenfaden-Operation	35.99.13↔	Sonstige Op b kong Klappanom d Herz, Pulmonalklappe
35.33.00↔	Anuloplastik, n.n.bez.	35.99.14↔	Sonstige Op b kong Klappanom d Herz, Trikuspidalklappe
35.33.10↔	Anuloplastik der Mitralklappe, n.n.bez.	35.99.15↔	So Op b kong Klappanom d Herz, AV o Trunkusklappe
35.33.11↔	Anuloplastik der Mitralklappe, offen	35.99.19↔	Sonstige Op b kong Klappanom d Herz, sonstige Klap
35.33.19↔	Anuloplastik der Mitralklappe, sonstige	35.99.20↔	Sonstige Operationen an Herzklappen, minimal-invasiv
35.33.20↔	Anuloplastik der Pulmonalklappe, n.n.bez.	35.99.99↔	Sonstige Operationen an Herzklappen, sonstige
35.33.21↔	Anuloplastik der Pulmonalklappe, offen	36.03↔	Koronarangioplastik am offenen Thorax
35.33.29↔	Anuloplastik der Pulmonalklappe, sonstige	36.10.00↔	Aortokoronarer Bypass zur Myokard-Revaskularisation, n.n.bez.
35.33.30↔	Anuloplastik der Trikuspidalklappe, n.n.bez.	36.10.11↔	Aortokor Byp zur MyokRevaskularisation, konv Technik
35.33.31↔	Anuloplastik der Trikuspidalklappe, offen	36.10.12↔	Aortokor Byp zur MyokRevask, d mininv Technik
35.33.39↔	Anuloplastik der Trikuspidalklappe, sonstige	36.10.19↔	Aortokor Byp zur MyokRevask, sonstige Technik
35.33.99↔	Anuloplastik, sonstige	36.10.99↔	Aortokoronarer Bypass zur Myokard-Revaskularisation, sonstige
35.35.00↔	Operationen an den Trabeculae carneae cordis, n.n.bez.	36.11.00↔	(Aorto)koronarer Byp an e einz Korart, n.n.bez.
35.35.10↔	Subvalvuläre fibröse o muskuläre Res an d Aortklapp	36.11.11↔	(Aorto)koronarer Byp an e einz Korart, konv Technik
35.35.99↔	Operationen an den Trabeculae carneae cordis, sonstige	36.11.12↔	(Aorto)koro Byp an e einz Korart, d mininv Technik
35.39.00↔	Op an and an d Herzkl angrenz Strukturen, n.n.bez.	36.11.19↔	(Aorto)koro Byp an e einz Korart, sonstige Technik
35.39.10↔	Supravalvuläre Resektion, Herzklappe, n.n.bez.	36.11.99↔	(Aorto)koronarer Byp an e einz Korart, sonstige
35.39.11↔	Supravalvuläre Resektion, Aortenklappe	36.12.00↔	(Aorto)koronarer Bypass an zwei Koronararterien, n.n.bez.
35.39.12↔	Supravalvuläre Resektion, Pulmonalklappe	36.12.11↔	(Aorto)koronarer Byp an 2 Korart, konv Technik
35.39.19↔	Supravalvuläre Resektion, sonstige Herzklappe	36.12.12↔	(Aorto)koro Byp an 2 Korart, d minimalinvasive Technik
35.39.99↔	Op an and an d Herzkl angrenz Strukturen, sonstige	36.12.19↔	(Aorto)koro (Aorto)koro Byp an 2 Korart, So Technik
35.41.00↔	Vergrosserung e bestehenden Vorhofseptumdefektes, n.n.bez.	36.12.99↔	(Aorto)koronarer Bypass an zwei Koronararterien, sonstige
35.41.10↔	Vergrosserung e besteh Vorhofseptumdefektes, off Tech	36.13.00↔	(Aorto)koronarer Bypass an drei Koronararterien, n.n.bez.
35.41.20↔	Vergross e besteh Vorhofseptumdefektes, geschl Tech	36.13.11↔	(Aorto)koronarer Byp an 3 Korart, konv Technik
35.41.99↔	Vergrosserung e bestehenden Vorhofseptumdefektes, sonst	36.13.12↔	(Aorto)koro Byp an 3 Korart, d minimalinvasive Technik
35.42.00↔	Bildung von Herzseptumdefekten, n.n.bez.	36.13.19↔	(Aorto)koronarer Byp an 3 Korart, sonstige Technik
35.42.10↔	Bildung von Herzseptumdefekten, offene Technik	36.13.99↔	(Aorto)koronarer Bypass an drei Koronararterien, sonstige
35.42.20↔	Bildung von Herzseptumdefekten, geschlossene Technik	36.14.00↔	(Art)kr (Art)kr Byp an 4 u mhr Krrt, n.n.bz.
35.42.99↔	Bildung von Herzseptumdefekten, sonstige	36.14.11↔	(Aorto)koro Byp an 4 und mehr Korart, konv Technik
35.43.00↔	Vergross e besteh Ventrikelseptumdefektes, n.n.bez.	36.14.12↔	(Aorto)koro Byp an 4 und mehr Korart, d mininv Technik
35.43.10↔	Vergross e besteh Ventrikelseptumdefektes, off Tech	36.14.19↔	(Art)kr (Art)kr Byp an 4 u mhr Krrt, S Tch
35.43.20↔	Vergross e besteh Ventrikelseptumdefektes, geschl Tech	36.14.99↔	(Aorto)koro (Aorto)koro Byp an 4 und mehr Korart, So
35.43.99↔	Vergrosserung e besteh Ventrikelseptumdefektes, So	36.15↔	Einf Byp zwischen A. mammaia int und Koronararterien
35.50↔	Korrektur von nicht näher bez Herzseptdef mit Prothese	36.16↔	Zweifacher A. mammaia interna-Koronararterien Bypass
35.51↔	Korr e Vorhofseptumdefektes m Prothese, offene Technik	36.39.00↔	Sonstige Herz-Revaskularisation, n.n.bez.

36.39.10↔	Herz-Revaskularisation durch Koronararterienpatch	38.04.00↔	Inzision der Aorta, n.n.bez.
36.39.11↔	Revision eines Koronararterienbypass	38.04.10↔	Inzision von Aorta ascendens und Aortenbogen
36.39.12↔	Neuanlage eines Koronararterienbypass	38.04.20↔	Inzision der Aorta descendens
36.39.13↔	Transposition von Koronararterien	38.04.30↔	Inzision der Aorta abdominalis
36.39.14↔	HerzRevask m fr A. mamm intTx (IMATx)	38.04.99↔	Inzision der Aorta, sonstige
36.39.99↔	Sonstige Herz-Revaskularisation, sonstige	38.15.00↔	Endarterektomie der anderen thorakalen Gefässe, n.n.bez.
37.11.00↔	Kardiotomie, n.n.bez.	38.15.10↔	Endarterektomie der A. subclavia
37.11.10↔	Epikardiale, endokardiale und epimyokardiale Inzision	38.15.20↔	Endarterektomie des Truncus brachiocephalicus
37.11.99↔	Kardiotomie, sonstige	38.15.30↔	Endarterektomie der A. pulmonalis
37.32↔	Aneurysmektomie am Herzen	38.15.40↔	Endarterektomie der V. pulmonalis
37.33.00↔	Exz o Destr v and Lös o Gew d Herz, off Zug, n.n.bez.	38.15.99↔	Endarterektomie der anderen thorakalen Gefässe, sonstige
37.33.10↔	Exz o Destr a Reizleitungssystem, off Zugang, n.n.bez.	38.35.00↔	Resektion von thorakalen Gefässen mit Anastomose, n.n.bez.
37.33.11↔	Exz o Dstr a Reizsystem, off Zg, abltv Mssn b Tchyrrhythmie	38.35.10↔	Resektion von thorakalen Arterien mit Anastomose, n.n.bez.
37.33.19↔	Exz o Destr a Reizleitungssystem, off Zugang, sonstige	38.35.11↔	Resektion der A. subclavia mit Anastomose
37.33.20↔	Exz von and Läsion oder Gew d Herzens, offener Zugang	38.35.12↔	Resektion des Truncus brachiocephalicus mit Anastomose
37.33.30↔	Destr von and Läsion oder Gew d Herz, offener Zugang	38.35.13↔	Resektion der A. pulmonalis mit Anastomose
37.33.99↔	Exz o Destr von and Lös o Gew d Herz, off Zugang, So	38.35.19↔	Resektion von thorakalen Arterien mit Anastomose, sonstige
37.35↔	Partielle Ventrikulektomie	38.35.20↔	Resektion von thorakalen Venen mit Anastomose, n.n.bez.
37.41↔	Implant von prothetischem herzunterst System a Herz	38.35.21↔	Resektion der V. pulmonalis mit Anastomose
37.52↔	Implantation eines kompletten Herzersatzsystems	38.35.22↔	Resektion der V. subclavia mit Anastomose
37.53↔	Ers o Repar d thor Einheit e kompl Herzersatzsyst	38.35.23↔	Resektion der V. cava superior mit Anastomose
37.54↔	Ers o Rpr v snst implntr Bstndt e kmpl Hrzstzstzst	38.35.28↔	Res von thorakalen von sonstigen tiefen Venen m Anast
37.63.00↔	Reparatur von herzunterstützendem System, n.n.bez.	38.35.29↔	Resektion von thorakalen Venen mit Anastomose, sonstige
37.63.10↔	Isl Pmpw(N offn chr)e extrk Pmp(Kreislp o Zntrpm),nnbz	38.35.99↔	Resektion von thorakalen Gefässen mit Anastomose, sonstige
37.63.11↔	Isl Pmpw(N offn chr)e extrk Pmp(Kreislp o Zntrpm),unvnt	38.45.00↔	Resektion von thorakalen Blutgefässen mit Ersatz, n.n.bez.
37.63.12↔	Isl Pmpw(N offn chr)e extrk Pmp(Kreislp o Zntrpm),bv	38.45.10↔	Resektion der thorakalen Aorta mit Ersatz, n.n.bez.
37.63.19↔	Isl Pmpwch(N offn chr)e extrk Pmp(Kreislp o Zntrpm),S	38.45.11↔	Resektion Aorta ascendens od des Aortenbogens mit Ersatz
37.63.20↔	Isol Pumpwech (Ni offn chir) e parak Pumpe, n.n.bez.	38.45.12↔	Resektion der Aorta thoracica mit Ersatz
37.63.21↔	Isol Pumpwech (Ni offn chir) e parak Pumpe, univent	38.45.13↔	Resektion der Aorta thoracoabdominalis mit Ersatz
37.63.22↔	Isol Pumpenwechsel (Ni offn chir) e parak Pumpe, biv	38.45.14↔	Resektion der thorakalen Aorta und Ersatz mit Hybridprothese
37.63.29↔	Isol Pumpwech (Ni offn chir) e parak Pumpe, sonstige	38.45.19↔	Resektion der thorakalen Aorta mit Ersatz, sonstige
37.63.99↔	Reparatur von herzunterstützendem System, sonstige	38.45.20↔	Resektion sonstiger thorakaler Arterien mit Ersatz, n.n.bez.
37.64.00↔	Entfernung von herzunterstützenden Systemen, n.n.bez.	38.45.21↔	Resektion der A. pulmonalis mit Ersatz
37.64.10↔	Entfernung einer intraaortalen Ballonpumpe	38.45.22↔	Resektion des Truncus brachiocephalicus mit Ersatz
37.64.20↔	Entfernung einer extrakorporalen Pumpe	38.45.29↔	Resektion sonstiger thorakaler Arterien mit Ersatz
37.64.30↔	Entfernung einer parakorporalen Pumpe	38.45.30↔	Resektion thorakaler Venen mit Ersatz, n.n.bez.
37.64.40↔	Entfernung eines kompletten Herzersatzsystems (Kunstherz)	38.45.31↔	Resektion der V. cava superior mit Ersatz
37.64.50↔	Entfernung einer intrakorporalen Pumpe	38.45.38↔	Resektion sonstiger tiefer thorakaler Venen mit Ersatz
37.64.60↔	Entfernung eines äußeren Myokardunterstützungssystems	38.45.39↔	Resektion thorakaler Venen mit Ersatz, sonstige
37.64.70↔	Entf e transvasal platzierten axial Pumpe z Kreisllunt	38.45.99↔	Resektion von thorakalen Blutgefässen mit Ersatz, sonstige
37.64.99↔	Entfernung von herzunterstützenden Systemen, sonstige	38.85.00↔	So chir Verschluss von and thorakalen Gef, n.n.bez.
37.65.00↔	Implant von äusserlichem herzunterst System, n.n.bez.	38.85.10↔	So chir Verschluss von and thorakalen Aa, n.n.bez.
37.65.10↔	Implnt(ffn chr)e extrk Pmp(z.B. Kreislp o Zntrpm),nnbz	38.85.11↔	Sonstiger chirurgischer Verschluss der A. subclavia
37.65.11↔	Imp(ffn chr)e extrk Pmp(z.B. Kreislp o Zntrpm),unvnt	38.85.12↔	Sonstiger chirurgischer Verschluss der A. pulmonalis
37.65.12↔	Implnt(ffn chr)e extrk Pmp(z.B. Kreislp o Zntrpm),bv	38.85.13↔	Sonstr chirurgischer Verschluss des Truncus brachiocephalicus
37.65.19↔	Implnt(ffn chr)e extrk Pmp(z.B. Kreislp o Zntrpm),S	38.85.19↔	So chir Verschluss von and thorakalen Aa, sonstige
37.65.20↔	Implant (offen chir) e parakorporalen Pumpe, n.n.bez.	38.85.20↔	So chir Verschluss von thorakalen Venen, n.n.bez.
37.65.21↔	Implant (offen chir) e parak Pumpe, univentrikulär	38.85.21↔	Sonstiger chirurgischer Verschluss der V. cava superior
37.65.22↔	Implantation (offen chir) e parakorporalen Pumpe, biv	38.85.22↔	Sonstiger chirurgischer Verschluss der V. pulmonalis
37.65.29↔	Implant (offen chir) e parakorporalen Pumpe, sonstige	38.85.23↔	Sonstiger chirurgischer Verschluss der V. subclavia
37.65.50↔	Dauer d Beh m e univentr extrak Pumpe, n.n.bez.	38.85.28↔	So chir Verschluss von sonst tiefen thorakalen Venen
37.65.51↔	Dauer d Bh m e unvnt extrk Pmp: wng als 48 Std	38.85.29↔	So chir Verschluss von thorakalen Venen, sonstige
37.65.52↔	Dauer d Bh m e unvnt extrk Pmp: 48 bs unt 96 Std	38.85.99↔	So chir Verschluss von and thorakalen Gef, sonstige
37.65.53↔	Dauer d Beh m e univentr extrak Pumpe: 96 Std u läng	39.0x.00↔	Shunt einer systemischen zur Pulmonalarterie, n.n.bez.
37.65.60↔	Dauer d Beh mit e biv extrakorporalen Pumpe, n.n.bez.	39.0x.10↔	Anast zwischen A. subcl u A. pulmon (BlalockTausig)
37.65.61↔	Dauer d Beh m e biv extrak Pumpe: weniger als 48 Std	39.0x.11↔	Anast zw Aort u A. pulmon dextra (WaterstonCooley)
37.65.62↔	Dauer d Beh m e biv extrak Pumpe: 48 bis unter 96 Std	39.0x.12↔	Anst zw Art dscndns u A. plmn snstr (PittsSmith)
37.65.69↔	Dauer d Beh mit e biv extrak Pumpe: mehr Stunden	39.0x.13↔	Anast zwischen A. pulmon sinistra und A. pulmon dextra
37.65.99↔	Implant von äusserlichem herzunterst System, sonstige	39.0x.20↔	Prothesenshunt zwischen A. pulmonalis und Aorta, zentral
37.66.00↔	Einsetz von implantbar herzunterst System, n.n.bez.	39.0x.21↔	Prothesenshunt zwischen A. pulmonalis und Aorta, peripher
37.66.10↔	Implant (offen chir) e intrakorporalen Pumpe, n.n.bez.	39.0x.23↔	Pulmonalarteriell Banding
37.66.11↔	Implant (offen chir) e intrakorp Pumpe, univentrikulär	39.0x.24↔	Shunt e systemischen z Pulmonart, DamusKayStanselOp
37.66.12↔	Implantation (offen chir) e intrakorporalen Pumpe, biv	39.0x.99↔	Shunt einer systemischen zur Pulmonalarterie, sonstige
37.66.19↔	Implant (offen chir) e intrakorporalen Pumpe, sonstige	39.21.00↔	Anastomose von der V. cava zur A. pulmonalis, n.n.bez.
37.66.99↔	Einsetz von implantbar herzunterst System, sonstige	39.21.10↔	GlennOp an e funktionell/morphologisch univentr Herz
37.99.21↔	Korrektur eines Double-outlet-right-ventricle vom Fallot-Typ	39.21.99↔	Anastomose von der V. cava zur A. pulmonalis, sonstige
37.99.22↔	Korrektur eines sonstigen Double-outlet-right-ventricle	39.61.00↔	Extrakorporelle Zirkulation (ECC), n.n.bez.
37.99.23↔	Op an e funktionell/morphologisch univentr Herz	39.61.10↔	Extrkrp Zklt (ECC) unt Nrmthmie (mhr als 35° C)
37.99.24↔	Korrektur eines Cor triatriatum	39.61.11↔	Extrkrp Zklt (ECC) unt mldr Hyphthrm (32 35° C)
37.99.25↔	Korrektur eines Absent Pulmonary Valve Syndrom	39.61.12↔	Extrkrp Zklt (ECC) unt mdrtr Hyphthrm (26 bs unt 32° C)

39.61.13↔ Extrkrp Zklt (ECC) unt tiefr Hypthrm (20 bs unt 26° C)
 39.61.14↔ Extrkrp Zklt (ECC) unt prfnrd Hypthrm (nt 20° C)

39.61.99↔ Extrakorporelle Zirkulation (ECC), sonstige
 39.66↔ Perkutaner kardiopulmonaler Bypass

ADRG F32**Koronare Bypass-Operation ohne invasive kardiologische Diagnostik, ohne komplizierende Prozeduren, ohne Karotiseingriff, ohne intraoperative Ablation**

Prozedur in Tabelle F32-1

DRG F32Z**Koronare Bypass-Operation ohne invasive kardiologische Diagnostik, ohne komplizierende Prozeduren, ohne Karotiseingriff, ohne intraoperative Ablation****Prozedur F32-1**

36.10.00↔ Aortokoronarer Bypass zur Myokard-Revaskularisation, n.n.bez.	36.12.99↔ (Aorto)koronarer Bypass an zwei Koronararterien, sonstige
36.10.11↔ Aortokor Byp zur MyokRevaskularisation, konv Technik	36.13.00↔ (Aorto)koronarer Bypass an drei Koronararterien, n.n.bez.
36.10.12↔ Aortokor Byp zur MyokRevask, d mininv Technik	36.13.11↔ (Aorto)koronarer Byp an 3 Korart, konv Technik
36.10.19↔ Aortokor Byp zur MyokRevask, sonstige Technik	36.13.12↔ (Aorto)koro Byp an 3 Korart, d minimalinvasive Technik
36.10.99↔ Aortokoronarer Bypass zur Myokard-Revaskularisation, sonstige	36.13.19↔ (Aorto)koronarer Byp an 3 Korart, sonstige Technik
36.11.00↔ (Aorto)koronarer Byp an e einz Korart, n.n.bez.	36.13.99↔ (Aorto)koronarer Bypass an drei Koronararterien, sonstige
36.11.11↔ (Aorto)koronarer Byp an e einz Korart, konv Technik	36.14.00↔ (Art)kr (Art)kr Byp an 4 u mhr Krrt, n.n.bez.
36.11.12↔ (Aorto)koro Byp an e einz Korart, d mininv Technik	36.14.11↔ (Aorto)koro Byp an 4 und mehr Korart, konv Technik
36.11.19↔ (Aorto)koro Byp an e einz Korart, sonstige Technik	36.14.12↔ (Aorto)koro Byp an 4 und mehr Korart, d mininv Technik
36.11.99↔ (Aorto)koronarer Byp an e einz Korart, sonstige	36.14.19↔ (Art)kr (Art)kr Byp an 4 u mhr Krrt, S Tch
36.12.00↔ (Aorto)koronarer Bypass an zwei Koronararterien, n.n.bez.	36.14.99↔ (Aorto)koro (Aorto)koro Byp an 4 und mehr Korart, So
36.12.11↔ (Aorto)koronarer Byp an 2 Korart, konv Technik	36.15↔ Einf Byp zwischen A. mammaria int und Koronararterien
36.12.12↔ (Aorto)koro Byp an 2 Korart, d minimalinvasive Technik	36.16↔ Zweifacher A. mammaria interna-Koronararterien Bypass
36.12.19↔ (Aorto)koro (Aorto)koro Byp an 2 Korart, So Technik	36.19↔ Sonstige Bypass-Anastomose zur Myokard Revaskularisation

ADRG F33**Große rekonstruktive Gefäßeingriffe ohne Herz-Lungen-Maschine, mit Mehretagen- oder Aorteneingriff oder Reoperation**

Jede Prozedur in Tabelle F33-1 außer F33-2 und (Prozedur in mindestens zwei der Tabellen F33-3, F33-4, F33-5, F33-6, F33-7, F33-8, F33-9, F33-10, F33-11, F33-12, F33-13, F33-14, F33-15, F33-16 oder Prozedur in Tabelle F33-17)

DRG F33A**Große rekonstruktive Gefäßeingriffe ohne Herz-Lungen-Maschine, mit Mehretagen- oder Aorteneingriff oder Reoperation mit äußerst schweren CC**

PCCL > 3

DRG F33B**Große rekonstruktive Gefäßeingriffe ohne Herz-Lungen-Maschine, mit Mehretagen- oder Aorteneingriff oder Reoperation ohne äußerst schwere CC****Prozedur F33-1**

38.14.00↔ Endarterektomie der Aorta, n.n.bez.	38.36.00↔ Resektion von abdominalen Arterien mit Anastomose, n.n.bez.
38.14.10↔ Endarterektomie von Aorta ascendens und Aortenbogen	38.36.10↔ Resektion von viszerale Arterien mit Anastomose, n.n.bez.
38.14.20↔ Endarterektomie der Aorta descendens	38.36.11↔ Resektion des Truncus coeliacus mit Anastomose
38.14.30↔ Endarterektomie der Aorta abdominalis	38.36.12↔ Resektion der A. gastrica mit Anastomose
38.14.99↔ Endarterektomie der Aorta, sonstige	38.36.13↔ Resektion der A. hepatica mit Anastomose
38.16.00↔ Endarterektomie von abdominalen Arterien, n.n.bez.	38.36.14↔ Resektion der A. lienalis mit Anastomose
38.16.10↔ Endarterektomie von viszerale Arterien, n.n.bez.	38.36.15↔ Resektion der A. renalis mit Anastomose
38.16.11↔ Endarterektomie des Truncus coeliacus	38.36.16↔ Resektion der A. mesenterialis mit Anastomose
38.16.12↔ Endarterektomie der A. gastrica	38.36.17↔ Resektion der A. iliaca mit Anastomose
38.16.13↔ Endarterektomie der A. hepatica	38.36.19↔ Resektion von viszerale Arterien mit Anastomose, sonstige
38.16.14↔ Endarterektomie der A. lienalis	38.36.99↔ Resektion von abdominalen Arterien mit Anastomose, sonstige
38.16.15↔ Endarterektomie der A. renalis	38.37.00↔ Resektion von abdominalen Venen mit Anastomose, n.n.bez.
38.16.16↔ Endarterektomie der A. mesenterialis	38.37.10↔ Resektion von tiefen abdomin Venen mit Anastomose, n.n.bez.
38.16.17↔ Endarterektomie der A. lumbalis	38.37.11↔ Resektion der V. cava inferior mit Anastomose
38.16.18↔ Endarterektomie der A. iliaca	38.37.12↔ Resektion der V.iliaca mit Anastomose
38.16.19↔ Endarterektomie von viszerale Arterien, sonstige	38.37.19↔ Resektion von tiefen abdomin Venen mit Anastomose, sonst
38.16.99↔ Endarterektomie von abdominalen Arterien, sonstige	38.37.99↔ Resektion von abdominalen Venen mit Anastomose, sonstige
38.34.00↔ Resektion der Aorta mit Anastomose, n.n.bez.	38.38.00↔ Resektion von Aa d unteren Extrem mit Anast, n.n.bez.
38.34.10↔ Resektion d Aort ascendens und d Aortenbogens m Anast	38.38.10↔ Resektion d A. fem m Anast (communis) (superficialis)
38.34.20↔ Resektion der Aorta descendens mit Anastomose	38.38.11↔ Resektion der A. profunda femoris mit Anastomose
38.34.30↔ Resektion der Aorta abdominalis mit Anastomose	38.38.12↔ Resektion der A. poplitea mit Anastomose
38.34.99↔ Resektion der Aorta mit Anastomose, sonstige	38.38.99↔ Resektion von Aa d unteren Extrem mit Anast, sonstige

38.41↔	Resektion von intrakraniellen Blutgefässen mit Ersatz	39.29.33↔	Femorofemorale Cross-over-Bypass
38.44.00↔	Resektion der Aorta abdominalis mit Ersatz, n.n.bez.	39.29.39↔	So (peripherer) GefShunt o Byp, extraanatomisch, So
38.44.10↔	Resektion der Aorta abdominalis, suprarenal mit Ersatz	39.29.40↔	Gefäss-Shunt oder -Bypass an Venen
38.44.11↔	Resektion der Aorta abdominalis, infrarenal mit Ersatz	39.29.80↔	Temporärer intraoperativer Shunt, n.n.bez.
38.44.12↔	Resektion der Aorta abdominalis, juxtarenal mit Ersatz	39.29.81↔	Temporärer intraoperativer Shunt, arterioarteriell
38.44.99↔	Resektion der Aorta abdominalis mit Ersatz, sonstige	39.29.82↔	Temporärer intraoperativer Shunt, arteriovenös
38.46↔	Resektion von abdominalen Arterien mit Ersatz	39.29.89↔	Temporärer intraoperativer Shunt, sonstige
38.47.00↔	Resektion von abdominalen Venen mit Ersatz, n.n.bez.	39.29.99↔	Sonstiger (peripherer) Gefäss-Shunt oder -Bypass, sonstige
38.47.10↔	Resektion von tiefen abdominalen Venen mit Ersatz, n.n.bez.	39.71.00↔	Endovask Implantation e Grafts in Aort abd, n.n.bez.
38.47.11↔	Resektion der V. cava inferior mit Ersatz	39.71.10↔	Endvsk Implnt e Grfts i Art abd,aortoil,oh Fnstr o Seitn
38.47.12↔	Resektion der V. iliaca mit Ersatz	39.71.11↔	Endvsk Implnt e Grfts i Art abd,aortoil,m Fnstr o Seitn
38.47.19↔	Resektion von tiefen abdominalen Venen mit Ersatz, sonstige	39.71.12↔	Endvsk Imp Grfts i Art abd,Bfprt,aortb,oh Fnstr o Seitn
38.47.99↔	Resektion von abdominalen Venen mit Ersatz, sonstige	39.71.13↔	Endvsk Imp Grfts i Art abd,Bfprt,aortb,m Fnstr o Seitn
38.48.00↔	Resektion von Aa d unteren Extrem mit Ers, n.n.bez.	39.71.99↔	Endovask Implantation e Grafts in Aort abd, sonstige
38.48.10↔	Resektion der A. femoralis mit Ersatz (communis) (superficialis)	39.72.00↔	Endovask Plast Reko o Okkl v Gef a Kopf u Ha, n.n.bez.
38.48.11↔	Resektion der A. profunda femoris mit Ersatz	39.72.10↔	Selektive Embolisation von intrakraniellen Gefässen, n.n.bez.
38.48.12↔	Resektion der A. poplitea mit Ersatz	39.72.11↔	Selektive Emb von intrakr Gef m Partikeln oder Metasp
38.48.13↔	Resektion von Arterien des Unterschenkels mit Ersatz	39.72.12↔	SI Emb v intrkr Gf m emb Flüssgk, ablösb Bllns o Schrmn
38.48.99↔	Resektion von Aa d unteren Extrem mit Ers, sonstige	39.72.13↔	Sel Emb von intrakr Gef d Stents als FlowDiverter
39.22.00↔	Bypass zwischen Aorta, A. subclavia und A. carotis, n.n.bez.	39.72.14↔	Selektive Emb von intrakr Gef mit adhäsivem Embolisat
39.22.10↔	Bypass an der A. carotis, n.n.bez.	39.72.19↔	Selektive Embolisation von intrakraniellen Gefässen, sonstige
39.22.11↔	Bypass zwischen A. carotis und A. carotis	39.72.20↔	Sel Emb von extrkr Gef d Kopfes und d Halses, n.n.bez.
39.22.12↔	Bypass zwischen A. carotis und A. vertebralis	39.72.21↔	Sel Emb v extrkr Gef d Kopfes u d Halses m Part o Metsp
39.22.13↔	Bypass zwischen A. carotis und A. subclavia	39.72.22↔	SI Emb v extrkr Gf d Kpfs u d Hlss m emb Flüs, abl Bllns o Sch
39.22.14↔	Bypass zwischen A. carotis und Aorta	39.72.24↔	SI Emb v extrkr Gf d Kpfs u d Hlss m adhäsivm Emblist
39.22.19↔	Bypass an der A. carotis, sonstige	39.72.29↔	Sel Emb von extrkr Gef d Kopfes und d Halses, sonstige
39.22.20↔	Bypass an der A. subclavia, n.n.bez.	39.72.30↔	Perkutantransluminale Emb e Gefmi d Mikrok, n.n.bez.
39.22.21↔	Bypass zwischen A. subclavia und Aorta	39.72.31↔	Perktranslum Emb e Gefmi d Mikrok Verw v ein Mikrkath
39.22.29↔	Bypass an der A. subclavia, sonstige	39.72.32↔	Perktranslum Emb e Gefmi d Mikrok Verw v 2 Mikrkath
39.22.99↔	Bypass zwischen Aorta, A. subclavia und A. carotis, sonstige	39.72.33↔	Perktranslum Emb e Gefmi d Mikrok Verw v 3 Mikrkath
39.23↔	Sonstiger intrathorakaler, vaskulärer Shunt oder Bypass	39.72.34↔	Perktranslum Emb e Gefmi d Mikrok Verw v 4 Mikrkath
39.24↔	Aorto-renale Bypass	39.72.35↔	Perktranslum Emb e Gefmi d Mikrok Verw v fünf Mikrkath
39.25.00↔	Aorto-iliaco-femorale Bypass, n.n.bez.	39.72.39↔	Perktranslum Emb e Gefmi d Mikrok Verw v merh Mikrkath
39.25.10↔	Aorto-iliaco-femorale Bypass, aortal, n.n.bez.	39.72.99↔	Endovask Plast Reko o Okkl von Gef a Kopf und Ha, So
39.25.11↔	Aorto-iliacale Bypass	39.73.00↔	Endovask Implant e Graft an d thor Aort, n.n.bez.
39.25.12↔	Aorto-femorale Bypass	39.73.10↔	Endvsk Implnt e Grfts i d Art thrcc, oh Fnstr o Seitn
39.25.13↔	Aorto-popliteale Bypass	39.73.11↔	Endvsk Implnt e Grfts i d Art thrcc, m Fnstr o Seitn
39.25.14↔	Aorto-crurale Bypass	39.73.20↔	Endovask Implant e Grafts i d Aort thoracoabdominalis
39.25.19↔	Aorto-iliaco-femorale Bypass, aortal, sonstige	39.73.99↔	Endovask Implant e Graft an d thorakalen Aort, So
39.25.20↔	Iliaco-femorale Bypass, n.n.bez.	39.79.00↔	So endovask Korr (von Aneur) an sonst Gef, n.n.bez.
39.25.21↔	Ilio-iliacale Bypass	39.79.10↔	Endovask Implant e Grafts an sonstigen Gef, n.n.bez.
39.25.22↔	Ilio-femorale Bypass	39.79.11↔	Endovaskuläre Implantation eines Grafts an Viszeralgefässen
39.25.23↔	Ilio-popliteale Bypass	39.79.12↔	Endovaskuläre Implantation e Grafts an Gefässen des Beckens
39.25.24↔	Ilio-crurale Bypass	39.79.13↔	Endovaskuläre Implantation e Grafts an abdominalen Gefässen
39.25.29↔	Iliaco-femorale Bypass, sonstige	39.79.19↔	Endovask Implant e Grafts an sonstigen Gef, sonstige
39.25.30↔	Obturator-Bypass (extraanatomisch)	39.79.20↔	CoilEmb oder Verschluss von sonstigen Gef, n.n.bez.
39.25.99↔	Aorto-iliaco-femorale Bypass, sonstige	39.79.21↔	CoilEmb oder Verschluss von Gefässen d oberen Extrem
39.26.00↔	Sonstr intra-abdominaler Gefäss-Shunt oder -Bypass, n.n.bez.	39.79.22↔	Coil-Embolisation oder -Verschluss der Aorta
39.26.10↔	Sonstiger intraabd GefShunt o Byp, Viszeralarterien	39.79.23↔	Coil-Embolisation o -Verschluss des Ductus arteriosus apertus
39.26.11↔	Sonstiger intra-abdominaler Gefäss-Shunt oder -Bypass, Aorta	39.79.24↔	Coil-Embolisation oder -Verschluss von thorakalen Gefässen
39.26.12↔	Sonstiger intraabd GefässShunt oder Byp, A. renalis	39.79.25↔	Coil-Embolisation oder -Verschluss von viszerale Gefässen
39.26.19↔	So intraabd GefShunt o Byp, So Viszeralarterien	39.79.26↔	Coil-Embolisation oder -Verschluss von abdominalen Gefässen
39.26.99↔	Sonstr intra-abdominaler Gefäss-Shunt oder -Bypass, sonst	39.79.27↔	CoilEmb oder Verschluss von Gefässen d unteren Extrem
39.27.00↔	Arteriovenöser Shunt für Hämodialyse, n.n.bez.	39.79.28↔	Coil-Embolisation oder -Verschluss von spinalen Gefässen
39.27.10↔	AV-Fistel für Hämodialyse	39.79.29↔	CoilEmb oder Verschluss von sonstigen Gef, sonstige
39.27.11↔	AVFistel mit allogenen oder allopl Material f Hämdi	39.79.30↔	Sel Emb m emb Flüssigk von sonstigen Gef, n.n.bez.
39.27.99↔	Arteriovenöser Shunt für Hämodialyse, sonstige	39.79.31↔	Selektive Emb mit emb Flüssigk von Gef d oberen Extrem
39.29.00↔	Sonstiger (peripherer) Gefäss-Shunt oder -Bypass, n.n.bez.	39.79.32↔	Selektive Emb mit embolisierenden Flüssigkeiten d Aort
39.29.10↔	GefässShunt oder Byp an Aa d unteren Extrem, n.n.bez.	39.79.33↔	Selektive Emb mit emb Flüssigk d Duct arteriosus apertus
39.29.11↔	Femorofemorale Gefäss-Shunt oder -Bypass	39.79.34↔	Selektive Emb mit emb Flüssigk von thorakalen Gefässen
39.29.12↔	Femoropopliteale Gefäss-Shunt oder -Bypass	39.79.35↔	Selektive Emb mit emb Flüssigk von viszerale Gefässen
39.29.13↔	Femorocrurale Gefäss-Shunt oder -Bypass	39.79.36↔	Selektive Emb mit emb Flüssigkeiten von abd Gefässen
39.29.14↔	Femoropedale Gefäss-Shunt oder -Bypass	39.79.37↔	Selektive Emb m emb Flüssigk von Gef d unteren Extrem
39.29.15↔	Popliteocrurale und popliteopedale Gefäss-Shunt oder -Bypass	39.79.38↔	Selektive Emb mit emb Flüssigk von spinalen Gefässen
39.29.16↔	GefShunt oder Byp an Aa d Unterschenkels und d Fußes	39.79.39↔	Sel Emb m emb Flüssigk von sonstigen Gef, sonstige
39.29.19↔	GefässShunt oder Byp an Aa d unteren Extrem, sonstige	39.79.40↔	Sel Emb m ablösb Ballons von sonstigen Gef, n.n.bez.
39.29.20↔	Gefäss-Shunt oder Bypass an Arterien der oberen Extremität	39.79.41↔	Selektive Emb m ablösb Ballons von Gef d oberen Extrem
39.29.30↔	S (prphrr) GfShnt o Byp, extraanatsch, n.n.bez.	39.79.42↔	Selektive Embolisation mit ablösbaren Ballons der Aorta
39.29.31↔	Subclaviafemorale Gefäss-Shunt oder Bypass	39.79.43↔	Selektive Emb m ablösb Ballons d Duct arteriosus apertus
39.29.32↔	Axillofemorale Gefäss-Shunt oder Bypass	39.79.44↔	Selektive Emb mit ablösb Ballons von thorakalen Gef

39.79.45↔	Selektive Emb mit ablösb Ballons von viszerale Gef	39.79.66↔	Selektive Embolisation mit Partikeln von abdominalen Gefäßen
39.79.46↔	Selektive Emb mit ablösb Ballons von abd Gefäßen	39.79.67↔	Selektive Emb mit Partikeln von Gef d unteren Extrem
39.79.47↔	Selektive Emb mit ablösb Ballons von spinalen Gefäßen	39.79.68↔	Selektive Embolisation mit Partikeln von spinalen Gefäßen
39.79.48↔	Sel Emb m ablösb Ballons von Gef d unteren Extrem	39.79.69↔	Selektive Emb m Partikeln von sonstigen Gef, sonstige
39.79.49↔	Sel Emb m ablösb Ballons von sonstigen Gef, sonstige	39.79.70↔	Kthtrtch Vrschl v A mitt Lsr, snst Gef, n.n.bz.
39.79.50↔	Selektive Emb mit Schirmen von sonstigen Gef, n.n.bez.	39.79.71↔	Kathetertech Verschluss mitt Laser, an Aa d ob Extrem
39.79.51↔	Selektive Emb mit Schirmen von Gefäßen d oberen Extrem	39.79.72↔	Kathetertechnischer Verschluss mittels Laser, an der Aorta
39.79.52↔	Selektive Embolisation mit Schirmen der Aorta	39.79.74↔	Kathetertech Verschluss mitt Laser, an thorakalen Gef
39.79.53↔	Selektive Emb mit Schirmen d Duct arterios apertus	39.79.75↔	Kathetertech Verschl mitt Laser, an Gef d unt Extrem
39.79.54↔	Selektive Embolisation mit Schirmen von thorakalen Gefäßen	39.79.76↔	Kathetertech Verschluss mitt Laser, an viszerale Gef
39.79.55↔	Selektive Embolisation mit Schirmen von viszerale Gefäßen	39.79.77↔	Kathetertech Verschluss mittels Laser, an abd Gef
39.79.56↔	Selektive Embolisation mit Schirmen von abdominalen Gefäßen	39.79.79↔	Kathetertech Verschluss v Aa mitt Laser, sonst Gef, So
39.79.57↔	Selektive Emb mit Schirmen von Gef d unteren Extrem	39.79.80↔	Kthtrtch Vrschl v A mitt Rdiofq snst Gef, n.n.bz.
39.79.58↔	Selektive Embolisation mit Schirmen von spinalen Gefäßen	39.79.81↔	Kathetertech Verschluss mitt Radiofq an Aa d ob Extrem
39.79.59↔	Selektive Emb mit Schirmen von sonstigen Gef, sonstige	39.79.82↔	Kathetertech Verschluss mitt Radiofrequenz an d Aort
39.79.60↔	Selektive Emb m Partikeln von sonstigen Gef, n.n.bez.	39.79.84↔	Kathetertech Verschluss mitt Radiofq an thorakalen Gef
39.79.61↔	Selektive Emb mit Partikeln von Gef d oberen Extrem	39.79.85↔	Kathetertech Verschl mitt Radiofq an Gef d unt Extrem
39.79.62↔	Selektive Embolisation mit Partikeln der Aorta	39.79.86↔	Kathetertech Verschluss mitt Radiofq an viszerale Gef
39.79.63↔	Selektive Emb mit Partikeln d Duct arterios apertus	39.79.87↔	Kathetertech Verschluss mitt Radiofrequenz an abd Gef
39.79.64↔	Selektive Embolisation mit Partikeln von thorakalen Gefäßen	39.79.89↔	Kathetertech Verschluss mitt Radiofq an sonst Gef, So
39.79.65↔	Selektive Embolisation mit Partikeln von viszerale Gefäßen	39.79.99↔	So endovask Korr (von Aneur) an sonstigen Gef, So

Prozedur F33-2

38.16.00↔	Endarterektomie von abdominalen Arterien, n.n.bez.	38.36.14↔	Resektion der A. lienalis mit Anastomose
38.16.10↔	Endarterektomie von viszerale Arterien, n.n.bez.	38.36.15↔	Resektion der A. renalis mit Anastomose
38.16.11↔	Endarterektomie des Truncus coeliacus	38.36.16↔	Resektion der A. mesenterialis mit Anastomose
38.16.12↔	Endarterektomie der A. gastrica	38.36.17↔	Resektion der A. iliaca mit Anastomose
38.16.13↔	Endarterektomie der A. hepatica	38.36.19↔	Resektion von viszerale Arterien mit Anastomose, sonstige
38.16.14↔	Endarterektomie der A. lienalis	38.36.99↔	Resektion von abdominalen Arterien mit Anastomose, sonstige
38.16.15↔	Endarterektomie der A. renalis	38.37.00↔	Resektion von abdominalen Venen mit Anastomose, n.n.bez.
38.16.16↔	Endarterektomie der A. mesenterialis	38.37.10↔	Resektion von tiefen abdomin Venen mit Anastomose, n.n.bez.
38.16.17↔	Endarterektomie der A. lumbalis	38.37.11↔	Resektion der V. cava inferior mit Anastomose
38.16.18↔	Endarterektomie der A. iliaca	38.37.12↔	Resektion der V.iliaca mit Anastomose
38.16.19↔	Endarterektomie von viszerale Arterien, sonstige	38.37.19↔	Resektion von tiefen abdomin Venen mit Anastomose, sonst
38.16.99↔	Endarterektomie von abdominalen Arterien, sonstige	38.37.99↔	Resektion von abdominalen Venen mit Anastomose, sonstige
38.36.00↔	Resektion von abdominalen Arterien mit Anastomose, n.n.bez.	38.38.00↔	Resektion von Aa d unteren Extrem mit Anast, n.n.bez.
38.36.10↔	Resektion von viszerale Arterien mit Anastomose, n.n.bez.	38.38.10↔	Resektion d A. fem m Anast (communis) (superficialis)
38.36.11↔	Resektion des Truncus coeliacus mit Anastomose	38.38.11↔	Resektion der A. profunda femoris mit Anastomose
38.36.12↔	Resektion der A. gastrica mit Anastomose	38.38.12↔	Resektion der A. poplitea mit Anastomose
38.36.13↔	Resektion der A. hepatica mit Anastomose	38.38.99↔	Resektion von Aa d unteren Extrem mit Anast, sonstige

Prozedur F33-3

39.29.00↔	Sonstiger (peripherer) Gefäß-Shunt oder -Bypass, n.n.bez.	39.29.31↔	Subclaviafemorale Gefäß-Shunt oder Bypass
39.29.10↔	GefäßShunt oder Byp an Aa d unteren Extrem, n.n.bez.	39.29.32↔	Axillofemorale Gefäß-Shunt oder Bypass
39.29.11↔	Femorofemorale Gefäß-Shunt oder -Bypass	39.29.33↔	Femorofemorale Cross-over-Bypass
39.29.12↔	Femoropopliteale Gefäß-Shunt oder -Bypass	39.29.39↔	So (peripherer) GefShunt o Byp, extraanatomisch, So
39.29.13↔	Femorocrurale Gefäß-Shunt oder -Bypass	39.29.40↔	Gefäß-Shunt oder -Bypass an Venen
39.29.14↔	Femoropedale Gefäß-Shunt oder -Bypass	39.29.80↔	Temporärer intraoperativer Shunt, n.n.bez.
39.29.15↔	Popliteocrurale und popliteopedale Gefäß-Shunt oder -Bypass	39.29.81↔	Temporärer intraoperativer Shunt, arterioarteriell
39.29.16↔	GefShunt oder Byp an Aa d Unterschenkels und d Fußes	39.29.82↔	Temporärer intraoperativer Shunt, arteriovenös
39.29.19↔	GefäßShunt oder Byp an Aa d unteren Extrem, sonstige	39.29.89↔	Temporärer intraoperativer Shunt, sonstige
39.29.20↔	Gefäß-Shunt oder Bypass an Arterien der oberen Extremität	39.29.99↔	Sonstiger (peripherer) Gefäß-Shunt oder -Bypass, sonstige
39.29.30↔	S (prphrr) GfShnt o Byp, extraanatsch, n.n.bez.		

Prozedur F33-4

38.41↔	Resektion von intrakraniellen Blutgefäßen mit Ersatz
--------	--

Prozedur F33-5

39.22.00↔	Bypass zwischen Aorta, A. subclavia und A. carotis, n.n.bez.	39.22.21↔	Bypass zwischen A. subclavia und Aorta
39.22.10↔	Bypass an der A. carotis, n.n.bez.	39.22.29↔	Bypass an der A. subclavia, sonstige
39.22.11↔	Bypass zwischen A. carotis und A. carotis	39.22.99↔	Bypass zwischen Aorta, A. subclavia und A. carotis, sonstige
39.22.12↔	Bypass zwischen A. carotis und A. vertebralis	39.72.00↔	Endovask Plast Reko o Okkl v Gef a Kopf u Ha, n.n.bez.
39.22.13↔	Bypass zwischen A. carotis und A. subclavia	39.72.10↔	Selektive Embolisation von intrakraniellen Gefäßen, n.n.bez.
39.22.14↔	Bypass zwischen A. carotis und Aorta	39.72.11↔	Selektive Emb von intrakr Gef m Partikeln oder Metsp
39.22.19↔	Bypass an der A. carotis, sonstige	39.72.12↔	SI Emb v intrkr Gef m emb Flüssgk, ablösb Bllns o Schrmn
39.22.20↔	Bypass an der A. subclavia, n.n.bez.	39.72.13↔	Sel Emb von intrakr Gef d Stents als FlowDiverter

39.72.14↔	Selektive Emb von intrakr Gef mit adhäsivem Embolisat	39.79.43↔	Selektive Emb m ablösb Ballons d Duct arterios apertus
39.72.19↔	Selektive Embolisation von intrakraniellen Gefäßen, sonstige	39.79.44↔	Selektive Emb mit ablösb Ballons von thorakalen Gef
39.72.20↔	Sel Emb von extrkr Gef d Kopfes und d Halses, n.n.bez.	39.79.45↔	Selektive Emb mit ablösb Ballons von viszeralen Gef
39.72.21↔	Sel Emb v extrkr Gef d Kopfes u d Halses m Part o Metsp	39.79.46↔	Selektive Emb mit ablösb Ballons von abd Gefäßen
39.72.22↔	SI Emb v extrkr Gf d Kpfs u d Hlss m emb Flüs, abl Bllns o Sch	39.79.47↔	Selektive Emb mit ablösb Ballons von spinalen Gefäßen
39.72.24↔	SI Emb v extrkr Gf d Kpfs u d Hlss m adhäsivm Emblst	39.79.48↔	Sel Emb m ablösb Ballons von Gef d unteren Extrem
39.72.29↔	Sel Emb von extrkr Gef d Kopfes und d Halses, sonstige	39.79.49↔	Sel Emb m ablösb Ballons von sonstigen Gef, sonstige
39.72.30↔	Perkutantransluminale Emb e Gefmi d Mikrok, n.n.bez.	39.79.50↔	Selektive Emb mit Schirmen von sonstigen Gef, n.n.bez.
39.72.31↔	Perktranslum Emb e Gefmi d Mikrok Verw v ein Mikrkath	39.79.51↔	Selektive Emb mit Schirmen von Gefäßen d oberen Extrem
39.72.32↔	Perktranslum Emb e Gefmi d Mikrok Verw v 2 Mikrkath	39.79.52↔	Selektive Embolisation mit Schirmen der Aorta
39.72.33↔	Perktranslum Emb e Gefmi d Mikrok Verw v 3 Mikrkath	39.79.53↔	Selektive Emb mit Schirmen d Duct arterios apertus
39.72.34↔	Perktranslum Emb e Gefmi d Mikrok Verw v 4 Mikrkath	39.79.54↔	Selektive Embolisation mit Schirmen von thorakalen Gefäßen
39.72.35↔	Perktranslum Emb e Gefmi d Mikrok Verw v fünf Mikrkath	39.79.55↔	Selektive Embolisation mit Schirmen von viszeralen Gefäßen
39.72.39↔	Perktranslum Emb e Gefmi d Mikrok Verw v mehrl Mikrkath	39.79.56↔	Selektive Embolisation mit Schirmen von abdominalen Gefäßen
39.72.99↔	Endovask Plast Reko o Okkl von Gef a Kopf und Ha, So	39.79.57↔	Selektive Emb mit Schirmen von Gef d unteren Extrem
39.79.00↔	So endovask Korr (von Aneur) an sonst Gef, n.n.bez.	39.79.58↔	Selektive Embolisation mit Schirmen von spinalen Gefäßen
39.79.10↔	Endovask Implant e Grafts an sonstigen Gef, n.n.bez.	39.79.59↔	Selektive Emb mit Schirmen von sonstigen Gef, sonstige
39.79.11↔	Endovaskuläre Implantation eines Grafts an Viszeralgefäßen	39.79.60↔	Selektive Emb m Partikeln von sonstigen Gef, n.n.bez.
39.79.12↔	Endovaskuläre Implantation e Grafts an Gefäßen des Beckens	39.79.61↔	Selektive Emb mit Partikeln von Gef d oberen Extrem
39.79.13↔	Endovaskuläre Implantation e Grafts an abdominalen Gefäßen	39.79.62↔	Selektive Embolisation mit Partikeln der Aorta
39.79.19↔	Endovask Implant e Grafts an sonstigen Gef, sonstige	39.79.63↔	Selektive Emb mit Partikeln d Duct arterios apertus
39.79.20↔	CoilEmb oder Verschluss von sonstigen Gef, n.n.bez.	39.79.64↔	Selektive Embolisation mit Partikeln von thorakalen Gefäßen
39.79.21↔	CoilEmb oder Verschluss von Gefäßen d oberen Extrem	39.79.65↔	Selektive Embolisation mit Partikeln von viszeralen Gefäßen
39.79.22↔	Coil-Embolisation oder -Verschluss der Aorta	39.79.66↔	Selektive Embolisation mit Partikeln von abdominalen Gefäßen
39.79.23↔	Coil-Embolisation o -Verschluss des Ductus arteriosus apertus	39.79.67↔	Selektive Emb mit Partikeln von Gef d unteren Extrem
39.79.24↔	Coil-Embolisation oder -Verschluss von thorakalen Gefäßen	39.79.68↔	Selektive Embolisation mit Partikeln von spinalen Gefäßen
39.79.25↔	Coil-Embolisation oder -Verschluss von viszeralen Gefäßen	39.79.69↔	Selektive Emb m Partikeln von sonstigen Gef, sonstige
39.79.26↔	Coil-Embolisation oder -Verschluss von abdominalen Gefäßen	39.79.70↔	Kthtrtrch Vrschl v A mtt Lsr, snst Gf, n.n.bz.
39.79.27↔	CoilEmb oder Verschluss von Gefäßen d unteren Extrem	39.79.71↔	Kathetertech Verschluss v Aa mitt Laser, sonst Gef, So
39.79.28↔	Coil-Embolisation oder -Verschluss von spinalen Gefäßen	39.79.72↔	Kathetertech Verschluss mittels Laser, an der Aorta
39.79.29↔	CoilEmb oder Verschluss von sonstigen Gef, sonstige	39.79.74↔	Kathetertech Verschluss mitt Laser, an thorakalen Gef
39.79.30↔	Sel Emb m emb Flüssigk von sonstigen Gef, n.n.bez.	39.79.75↔	Kathetertech Verschl mitt Laser, an Gef d unt Extrem
39.79.31↔	Selektive Emb mit emb Flüssigk von Gef d oberen Extrem	39.79.76↔	Kathetertech Verschluss mitt Laser, an viszeralen Gef
39.79.32↔	Selektive Emb mit embolisierenden Flüssigkeiten d Aort	39.79.77↔	Kathetertech Verschluss mittels Laser, an abd Gef
39.79.33↔	Selektive Emb mit emb Flüssigk d Duct arterios apertus	39.79.79↔	Kathetertech Verschluss v Aa mitt Laser, sonst Gef, So
39.79.34↔	Selektive Emb mit emb Flüssigk von thorakalen Gefäßen	39.79.80↔	Kthtrtrch Vrschl v A mtt Rdiofq snst Gf, n.n.bz.
39.79.35↔	Selektive Emb mit emb Flüssigk von viszeralen Gefäßen	39.79.81↔	Kathetertech Verschluss mitt Radiofq an Aa d ob Extrem
39.79.36↔	Selektive Emb mit emb Flüssigkeiten von abd Gefäßen	39.79.82↔	Kathetertech Verschluss mitt Radiofrequenz an d Aort
39.79.37↔	Selektive Emb m emb Flüssigk von Gef d unteren Extrem	39.79.84↔	Kathetertech Verschluss mitt Radiofq an thorakalen Gef
39.79.38↔	Selektive Emb mit emb Flüssigk von spinalen Gefäßen	39.79.85↔	Kathetertech Verschl mitt Radiofq an Gef d unt Extrem
39.79.39↔	Sel Emb m emb Flüssigk von sonstigen Gef, sonstige	39.79.86↔	Kathetertech Verschluss mitt Radiofq an viszeralen Gef
39.79.40↔	Sel Emb m ablösb Ballons von sonstigen Gef, n.n.bez.	39.79.87↔	Kathetertech Verschluss mitt Radiofrequenz an abd Gef
39.79.41↔	Selektive Emb m ablösb Ballons von Gef d oberen Extrem	39.79.89↔	Kathetertech Verschluss mitt Radiofq an sonst Gef, So
39.79.42↔	Selektive Embolisation mit ablösbaren Ballons der Aorta	39.79.99↔	So endovask Korr (von Aneur) an sonstigen Gef, So

Prozedur F33-6

38.14.00↔	Endarterektomie der Aorta, n.n.bez.	39.79.22↔	Coil-Embolisation oder -Verschluss der Aorta
38.14.10↔	Endarterektomie von Aorta ascendens und Aortenbogen	39.79.23↔	Coil-Embolisation o -Verschluss des Ductus arteriosus apertus
38.14.20↔	Endarterektomie der Aorta descendens	39.79.24↔	Coil-Embolisation oder -Verschluss von thorakalen Gefäßen
38.14.30↔	Endarterektomie der Aorta abdominalis	39.79.25↔	Coil-Embolisation oder -Verschluss von viszeralen Gefäßen
38.14.99↔	Endarterektomie der Aorta, sonstige	39.79.26↔	Coil-Embolisation oder -Verschluss von abdominalen Gefäßen
38.34.00↔	Resektion der Aorta mit Anastomose, n.n.bez.	39.79.27↔	CoilEmb oder Verschluss von Gefäßen d unteren Extrem
38.34.10↔	Resektion d Aort ascendens und d Aortenbogens m Anast	39.79.28↔	Coil-Embolisation oder -Verschluss von spinalen Gefäßen
38.34.20↔	Resektion der Aorta descendens mit Anastomose	39.79.29↔	CoilEmb oder Verschluss von sonstigen Gef, sonstige
38.34.30↔	Resektion der Aorta abdominalis mit Anastomose	39.79.30↔	Sel Emb m emb Flüssigk von sonstigen Gef, n.n.bez.
38.34.99↔	Resektion der Aorta mit Anastomose, sonstige	39.79.31↔	Selektive Emb mit emb Flüssigk von Gef d oberen Extrem
39.73.00↔	Endovask Implant e Graft an d thor Aort, n.n.bez.	39.79.32↔	Selektive Emb mit embolisierenden Flüssigkeiten d Aort
39.73.10↔	Endvsk Implnt e Grfts i d Art thrcc, oh Fnstr o Seitr	39.79.33↔	Selektive Emb mit emb Flüssigk d Duct arterios apertus
39.73.11↔	Endvsk Implnt e Grfts i d Art thrcc, m Fnstr o Seitr	39.79.34↔	Selektive Emb mit emb Flüssigk von thorakalen Gefäßen
39.73.20↔	Endovask Implant e Grafts i d Aort thoracoabdominalis	39.79.35↔	Selektive Emb mit emb Flüssigk von viszeralen Gefäßen
39.73.99↔	Endovask Implant e Graft an d thorakalen Aort, So	39.79.36↔	Selektive Emb mit emb Flüssigkeiten von abd Gefäßen
39.79.00↔	So endovask Korr (von Aneur) an sonst Gef, n.n.bez.	39.79.37↔	Selektive Emb m emb Flüssigk von Gef d unteren Extrem
39.79.10↔	Endovask Implant e Grafts an sonstigen Gef, n.n.bez.	39.79.38↔	Selektive Emb mit emb Flüssigk von spinalen Gefäßen
39.79.11↔	Endovaskuläre Implantation eines Grafts an Viszeralgefäßen	39.79.39↔	Sel Emb m emb Flüssigk von sonstigen Gef, sonstige
39.79.12↔	Endovaskuläre Implantation e Grafts an Gefäßen des Beckens	39.79.40↔	Sel Emb m ablösb Ballons von sonstigen Gef, n.n.bez.
39.79.13↔	Endovaskuläre Implantation e Grafts an abdominalen Gefäßen	39.79.41↔	Selektive Emb m ablösb Ballons von Gef d oberen Extrem
39.79.19↔	Endovask Implant e Grafts an sonstigen Gef, sonstige	39.79.42↔	Selektive Embolisation mit ablösbaren Ballons der Aorta
39.79.20↔	CoilEmb oder Verschluss von sonstigen Gef, n.n.bez.	39.79.43↔	Selektive Emb m ablösb Ballons d Duct arterios apertus
39.79.21↔	CoilEmb oder Verschluss von Gefäßen d oberen Extrem	39.79.44↔	Selektive Emb mit ablösb Ballons von thorakalen Gef

39.79.45↔	Selektive Emb mit ablösb Ballons von viszeralen Gef	39.79.66↔	Selektive Embolisation mit Partikeln von abdominalen Gefäßen
39.79.46↔	Selektive Emb mit ablösb Ballons von abd Gefäßen	39.79.67↔	Selektive Emb mit Partikeln von Gef d unteren Extrem
39.79.47↔	Selektive Emb mit ablösb Ballons von spinalen Gefäßen	39.79.68↔	Selektive Embolisation mit Partikeln von spinalen Gefäßen
39.79.48↔	Sel Emb m ablösb Ballons von Gef d unteren Extrem	39.79.69↔	Selektive Emb m Partikeln von sonstigen Gef, sonstige
39.79.49↔	Sel Emb m ablösb Ballons von sonstigen Gef, sonstige	39.79.70↔	Kthtrrch Vrschl v A mtt Lsr, snst Gef, n.n.bz.
39.79.50↔	Selektive Emb mit Schirmen von sonstigen Gef, n.n.bez.	39.79.71↔	Kathetertech Verschluss mitt Laser, an Aa d ob Extrem
39.79.51↔	Selektive Emb mit Schirmen von Gefäßen d oberen Extrem	39.79.72↔	Kathetertechnischer Verschluss mittels Laser, an der Aorta
39.79.52↔	Selektive Embolisation mit Schirmen der Aorta	39.79.74↔	Kathetertech Verschluss mitt Laser, an thorakalen Gef
39.79.53↔	Selektive Emb mit Schirmen d Duct arterios apertus	39.79.75↔	Kathetertech Verschl mitt Laser, an Gef d unt Extrem
39.79.54↔	Selektive Embolisation mit Schirmen von thorakalen Gefäßen	39.79.76↔	Kathetertech Verschluss mitt Laser, an viszeralen Gef
39.79.55↔	Selektive Embolisation mit Schirmen von viszeralen Gefäßen	39.79.77↔	Kathetertech Verschluss mittels Laser, an abd Gef
39.79.56↔	Selektive Embolisation mit Schirmen von abdominalen Gefäßen	39.79.79↔	Kathetertech Verschluss v Aa mitt Laser, sonst Gef, So
39.79.57↔	Selektive Emb mit Schirmen von Gef d unteren Extrem	39.79.80↔	Kthtrrch Vrschl v A mtt Rdiofq snst Gef, n.n.bz.
39.79.58↔	Selektive Embolisation mit Schirmen von spinalen Gefäßen	39.79.81↔	Kathetertech Verschluss mitt Radiofq an Aa d ob Extrem
39.79.59↔	Selektive Emb mit Schirmen von sonstigen Gef, sonstige	39.79.82↔	Kathetertech Verschluss mitt Radiofrequenz an d Aort
39.79.60↔	Selektive Emb m Partikeln von sonstigen Gef, n.n.bez.	39.79.84↔	Kathetertech Verschluss mitt Radiofq an thorakalen Gef
39.79.61↔	Selektive Emb mit Partikeln von Gef d oberen Extrem	39.79.85↔	Kathetertech Verschl mitt Radiofq an Gef d unt Extrem
39.79.62↔	Selektive Embolisation mit Partikeln der Aorta	39.79.86↔	Kathetertech Verschluss mitt Radiofq an viszeralen Gef
39.79.63↔	Selektive Emb mit Partikeln d Duct arterios apertus	39.79.87↔	Kathetertech Verschluss mitt Radiofrequenz an abd Gef
39.79.64↔	Selektive Embolisation mit Partikeln von thorakalen Gefäßen	39.79.89↔	Kathetertech Verschluss mitt Radiofq an sonst Gef, So
39.79.65↔	Selektive Embolisation mit Partikeln von viszeralen Gefäßen	39.79.99↔	So endovask Korr (von Aneur) an sonstigen Gef, So

Prozedur F33-7

38.14.00↔	Endarterektomie der Aorta, n.n.bez.	39.79.39↔	Sel Emb m emb Flüssig von sonstigen Gef, sonstige
38.14.10↔	Endarterektomie von Aorta ascendens und Aortenbogen	39.79.40↔	Sel Emb m ablösb Ballons von sonstigen Gef, n.n.bez.
38.14.20↔	Endarterektomie der Aorta descendens	39.79.41↔	Selektive Emb m ablösb Ballons von Gef d oberen Extrem
38.14.30↔	Endarterektomie der Aorta abdominalis	39.79.42↔	Selektive Embolisation mit ablösbaren Ballons der Aorta
38.14.99↔	Endarterektomie der Aorta, sonstige	39.79.43↔	Selektive Emb m ablösb Ballons d Duct arterios apertus
38.34.00↔	Resektion der Aorta mit Anastomose, n.n.bez.	39.79.44↔	Selektive Emb mit ablösb Ballons von thorakalen Gef
38.34.10↔	Resektion d Aort ascendens und d Aortenbogens m Anast	39.79.45↔	Selektive Emb mit ablösb Ballons von viszeralen Gef
38.34.20↔	Resektion der Aorta descendens mit Anastomose	39.79.46↔	Selektive Emb mit ablösb Ballons von abd Gefäßen
38.34.30↔	Resektion der Aorta abdominalis mit Anastomose	39.79.47↔	Selektive Emb mit ablösb Ballons von spinalen Gefäßen
38.34.99↔	Resektion der Aorta mit Anastomose, sonstige	39.79.48↔	Sel Emb m ablösb Ballons von Gef d unteren Extrem
38.44.00↔	Resektion der Aorta abdominalis mit Ersatz, n.n.bez.	39.79.49↔	Sel Emb m ablösb Ballons von sonstigen Gef, sonstige
38.44.10↔	Resektion der Aorta abdominalis, suprarenal mit Ersatz	39.79.50↔	Selektive Emb mit Schirmen von sonstigen Gef, n.n.bez.
38.44.11↔	Resektion der Aorta abdominalis, infrarenal mit Ersatz	39.79.51↔	Selektive Emb mit Schirmen von Gefäßen d oberen Extrem
38.44.12↔	Resektion der Aorta abdominalis, juxtarenal mit Ersatz	39.79.52↔	Selektive Embolisation mit Schirmen der Aorta
38.44.99↔	Resektion der Aorta abdominalis mit Ersatz, sonstige	39.79.53↔	Selektive Emb mit Schirmen d Duct arterios apertus
39.71.00↔	Endovask Implantation e Grafts in Aort abd, n.n.bez.	39.79.54↔	Selektive Embolisation mit Schirmen von thorakalen Gefäßen
39.71.10↔	Endvsk Implnt e Grfts i Art abd,aortoil,oh Fnstr o Seitn	39.79.55↔	Selektive Embolisation mit Schirmen von viszeralen Gefäßen
39.71.11↔	Endvsk Implnt e Grfts i Art abd,aortoil,m Fnstr o Seitn	39.79.56↔	Selektive Embolisation mit Schirmen von abdominalen Gefäßen
39.71.12↔	Endvsk Imp Grfts i Art abd,Bfprt,aortb,oh Fnstr o Seitn	39.79.57↔	Selektive Emb mit Schirmen von Gef d unteren Extrem
39.71.13↔	Endvsk Imp Grfts i Art abd,Bfprt,aortb,m Fnstr o Seitn	39.79.58↔	Selektive Embolisation mit Schirmen von spinalen Gefäßen
39.71.99↔	Endovask Implantation e Grafts in Aort abd, sonstige	39.79.59↔	Selektive Emb mit Schirmen von sonstigen Gef, sonstige
39.79.00↔	So endovask Korr (von Aneur) an sonst Gef, n.n.bez.	39.79.60↔	Selektive Emb m Partikeln von sonstigen Gef, n.n.bez.
39.79.10↔	Endovask Implant e Grafts an sonstigen Gef, n.n.bez.	39.79.61↔	Selektive Emb mit Partikeln von Gef d oberen Extrem
39.79.11↔	Endovaskuläre Implantation eines Grafts an Viszeralgefäßen	39.79.62↔	Selektive Embolisation mit Partikeln der Aorta
39.79.12↔	Endovaskuläre Implantation e Grafts an Gefäßen des Beckens	39.79.63↔	Selektive Emb mit Partikeln d Duct arterios apertus
39.79.13↔	Endovaskuläre Implantation e Grafts an abdominalen Gefäßen	39.79.64↔	Selektive Embolisation mit Partikeln von thorakalen Gefäßen
39.79.19↔	Endovask Implant e Grafts an sonstigen Gef, sonstige	39.79.65↔	Selektive Embolisation mit Partikeln von viszeralen Gefäßen
39.79.20↔	CoilEmb oder Verschluss von sonstigen Gef, n.n.bez.	39.79.66↔	Selektive Embolisation mit Partikeln von abdominalen Gefäßen
39.79.21↔	CoilEmb oder Verschluss von Gefäßen d oberen Extrem	39.79.67↔	Selektive Emb mit Partikeln von Gef d unteren Extrem
39.79.22↔	Coil-Embolisation oder -Verschluss der Aorta	39.79.68↔	Selektive Embolisation mit Partikeln von spinalen Gefäßen
39.79.23↔	Coil-Embolisation o -Verschluss des Ductus arteriosus apertus	39.79.69↔	Selektive Emb m Partikeln von sonstigen Gef, sonstige
39.79.24↔	Coil-Embolisation oder -Verschluss von thorakalen Gefäßen	39.79.70↔	Kthtrrch Vrschl v A mtt Lsr, snst Gef, n.n.bz.
39.79.25↔	Coil-Embolisation oder -Verschluss von viszeralen Gefäßen	39.79.71↔	Kathetertech Verschluss mitt Laser, an Aa d ob Extrem
39.79.26↔	Coil-Embolisation oder -Verschluss von abdominalen Gefäßen	39.79.72↔	Kathetertechnischer Verschluss mittels Laser, an der Aorta
39.79.27↔	CoilEmb oder Verschluss von Gefäßen d unteren Extrem	39.79.74↔	Kathetertech Verschluss mitt Laser, an thorakalen Gef
39.79.28↔	Coil-Embolisation oder -Verschluss von spinalen Gefäßen	39.79.75↔	Kathetertech Verschl mitt Laser, an Gef d unt Extrem
39.79.29↔	CoilEmb oder Verschluss von sonstigen Gef, sonstige	39.79.76↔	Kathetertech Verschluss mitt Laser, an viszeralen Gef
39.79.30↔	Sel Emb m emb Flüssig von sonstigen Gef, n.n.bez.	39.79.77↔	Kathetertech Verschluss mittels Laser, an abd Gef
39.79.31↔	Selektive Emb mit emb Flüssig von Gef d oberen Extrem	39.79.79↔	Kathetertech Verschluss v Aa mitt Laser, sonst Gef, So
39.79.32↔	Selektive Emb mit embolisierenden Flüssigkeiten d Aort	39.79.80↔	Kthtrrch Vrschl v A mtt Rdiofq snst Gef, n.n.bz.
39.79.33↔	Selektive Emb mit emb Flüssig d Duct arterios apertus	39.79.81↔	Kathetertech Verschluss mitt Radiofq an Aa d ob Extrem
39.79.34↔	Selektive Emb mit emb Flüssig von thorakalen Gefäßen	39.79.82↔	Kathetertech Verschluss mitt Radiofrequenz an d Aort
39.79.35↔	Selektive Emb mit emb Flüssig von viszeralen Gefäßen	39.79.84↔	Kathetertech Verschluss mitt Radiofq an thorakalen Gef
39.79.36↔	Selektive Emb mit emb Flüssigkeiten von abd Gefäßen	39.79.85↔	Kathetertech Verschl mitt Radiofq an Gef d unt Extrem
39.79.37↔	Selektive Emb m emb Flüssig von Gef d unteren Extrem	39.79.86↔	Kathetertech Verschluss mitt Radiofq an viszeralen Gef
39.79.38↔	Selektive Emb mit emb Flüssig von spinalen Gefäßen		

39.79.87↔ Kathetertech Verschluss mitt Radiofrequenz an abd Gef
 39.79.89↔ Kathetertech Verschluss mitt Radiofq an sonst Gef, So

39.79.99↔ So endovask Korr (von Aneur) an sonstigen Gef, So

Prozedur F33-8

38.14.00↔ Endarterektomie der Aorta, n.n.bez.
 38.14.10↔ Endarterektomie von Aorta ascendens und Aortenbogen
 38.14.20↔ Endarterektomie der Aorta descendens
 38.14.30↔ Endarterektomie der Aorta abdominalis
 38.14.99↔ Endarterektomie der Aorta, sonstige
 38.34.00↔ Resektion der Aorta abdominalis, suprarenal mit Ersatz
 38.34.10↔ Resektion d Aort ascendens und d Aortenbogens m Anast
 38.34.20↔ Resektion der Aorta descendens mit Anastomose
 38.34.30↔ Resektion der Aorta abdominalis mit Anastomose
 38.34.99↔ Resektion der Aorta mit Anastomose, sonstige
 38.44.00↔ Resektion der Aorta abdominalis mit Ersatz, n.n.bez.
 38.44.10↔ Resektion der Aorta abdominalis, suprarenal mit Ersatz
 38.44.11↔ Resektion der Aorta abdominalis, infrarenal mit Ersatz
 38.44.12↔ Resektion der Aorta abdominalis, juxtarenal mit Ersatz
 38.44.99↔ Resektion der Aorta abdominalis mit Ersatz, sonstige
 39.22.00↔ Bypass zwischen Aorta, A. subclavia und A. carotis, n.n.bez.
 39.22.10↔ Bypass an der A. carotis, n.n.bez.
 39.22.11↔ Bypass zwischen A. carotis und A. carotis
 39.22.12↔ Bypass zwischen A. carotis und A. vertebralis
 39.22.13↔ Bypass zwischen A. carotis und A. subclavia
 39.22.14↔ Bypass zwischen A. carotis und Aorta
 39.22.19↔ Bypass an der A. carotis, sonstige
 39.22.20↔ Bypass an der A. subclavia, n.n.bez.
 39.22.21↔ Bypass zwischen A. subclavia und Aorta
 39.22.29↔ Bypass an der A. subclavia, sonstige
 39.22.99↔ Bypass zwischen Aorta, A. subclavia und A. carotis, sonstige
 39.24↔ Aorto-renaler Bypass
 39.25.00↔ Aorto-iliaco-femorale Bypass, n.n.bez.
 39.25.10↔ Aorto-iliaco-femorale Bypass, aortal, n.n.bez.
 39.25.11↔ Aorto-iliacaler Bypass
 39.25.12↔ Aorto-femorale Bypass
 39.25.13↔ Aorto-popliteale Bypass
 39.25.14↔ Aorto-crurale Bypass
 39.25.19↔ Aorto-iliaco-femorale Bypass, aortal, sonstige
 39.25.20↔ Iliaco-femorale Bypass, n.n.bez.
 39.25.21↔ Ilio-iliacale Bypass
 39.25.22↔ Ilio-femorale Bypass
 39.25.23↔ Ilio-popliteale Bypass
 39.25.24↔ Ilio-crurale Bypass
 39.25.29↔ Iliaco-femorale Bypass, sonstige
 39.25.30↔ Obturator-Bypass (extraanatomisch)
 39.25.99↔ Aorto-iliaco-femorale Bypass, sonstige
 39.26.00↔ Sonstr intra-abdominaler Gefäss-Shunt oder -Bypass, n.n.bez.
 39.26.10↔ Sonstiger intraabd GefShunt o Byp, Viszeralarterien
 39.26.11↔ Sonstiger intra-abdominaler Gefäss-Shunt oder -Bypass, Aorta
 39.26.12↔ Sonstiger intraabd GefässShunt oder Byp, A. renalis
 39.26.19↔ So intraabd GefShunt o Byp, So Viszeralarterien
 39.26.99↔ Sonstr intra-abdominaler Gefäss-Shunt oder -Bypass, sonst
 39.71.00↔ Endovask Implantation e Grafts in Aort abd, n.n.bez.
 39.71.10↔ Endvsk Implnt e Grfts i Art abd,aortoil,oh Fnstr o Seitn
 39.71.11↔ Endvsk Implnt e Grfts i Art abd,aortoil,m Fnstr o Seitn
 39.71.12↔ Endvsk Imp Grfts i Art abd,Bfprt,aortb,oh Fnstr o Seitn
 39.71.13↔ Endvsk Imp Grfts i Art abd,Bfprt,aortb,m Fnstr o Seitn
 39.71.99↔ Endovask Implantation e Grafts in Aort abd, sonstige
 39.79.00↔ So endovask Korr (von Aneur) an sonst Gef, n.n.bez.
 39.79.10↔ Endovask Implant e Grafts an sonstigen Gef, n.n.bez.
 39.79.11↔ Endovaskuläre Implantation eines Grafts an Viszeralgefäßen
 39.79.12↔ Endovaskuläre Implantation e Grafts an Gefäßen des Beckens
 39.79.13↔ Endovaskuläre Implantation e Grafts an abdominalen Gefäßen
 39.79.19↔ Endovask Implant e Grafts an sonstigen Gef, sonstige
 39.79.20↔ CoilEmb oder Verschluss von sonstigen Gef, n.n.bez.
 39.79.21↔ CoilEmb oder Verschluss von Gefäßen d oberen Extrem
 39.79.22↔ Coil-Embolisation oder -Verschluss der Aorta
 39.79.23↔ Coil-Embolisation o -Verschluss des Ductus arteriosus apertus

39.79.24↔ Coil-Embolisation oder -Verschluss von thorakalen Gefäßen
 39.79.25↔ Coil-Embolisation oder -Verschluss von viszeralen Gefäßen
 39.79.26↔ Coil-Embolisation oder -Verschluss von abdominalen Gefäßen
 39.79.27↔ CoilEmb oder Verschluss von Gefäßen d unteren Extrem
 39.79.28↔ Coil-Embolisation oder -Verschluss von spinalen Gefäßen
 39.79.29↔ CoilEmb oder Verschluss von sonstigen Gef, sonstige
 39.79.30↔ Sel Emb m emb Flüssigk von sonstigen Gef, n.n.bez.
 39.79.31↔ Selektive Emb mit emb Flüssigk von Gef d oberen Extrem
 39.79.32↔ Selektive Emb mit embolisierenden Flüssigkeiten d Aort
 39.79.33↔ Selektive Emb mit emb Flüssigk d Duct arteriosus apertus
 39.79.34↔ Selektive Emb mit emb Flüssigk von thorakalen Gefäßen
 39.79.35↔ Selektive Emb mit emb Flüssigk von viszeralen Gefäßen
 39.79.36↔ Selektive Emb mit emb Flüssigkeiten von abd Gefäßen
 39.79.37↔ Selektive Emb m emb Flüssigk von Gef d unteren Extrem
 39.79.38↔ Selektive Emb mit emb Flüssigk von spinalen Gefäßen
 39.79.39↔ Sel Emb m emb Flüssigk von sonstigen Gef, sonstige
 39.79.40↔ Sel Emb m ablösb Ballons von sonstigen Gef, n.n.bez.
 39.79.41↔ Selektive Emb m ablösb Ballons von Gef d oberen Extrem
 39.79.42↔ Selektive Embolisation mit ablösbaren Ballons der Aorta
 39.79.43↔ Selektive Emb m ablösb Ballons d Duct arteriosus apertus
 39.79.44↔ Selektive Emb mit ablösb Ballons von thorakalen Gef
 39.79.45↔ Selektive Emb mit ablösb Ballons von viszeralen Gef
 39.79.46↔ Selektive Emb mit ablösb Ballons von abd Gefäßen
 39.79.47↔ Selektive Emb mit ablösb Ballons von spinalen Gefäßen
 39.79.48↔ Sel Emb m ablösb Ballons von Gef d unteren Extrem
 39.79.49↔ Sel Emb m ablösb Ballons von sonstigen Gef, sonstige
 39.79.50↔ Selektive Emb mit Schirmen von sonstigen Gef, n.n.bez.
 39.79.51↔ Selektive Emb mit Schirmen von Gefäßen d oberen Extrem
 39.79.52↔ Selektive Embolisation mit Schirmen der Aorta
 39.79.53↔ Selektive Emb mit Schirmen d Duct arteriosus apertus
 39.79.54↔ Selektive Embolisation mit Schirmen von thorakalen Gefäßen
 39.79.55↔ Selektive Embolisation mit Schirmen von viszeralen Gefäßen
 39.79.56↔ Selektive Embolisation mit Schirmen von abdominalen Gefäßen
 39.79.57↔ Selektive Emb mit Schirmen von Gef d unteren Extrem
 39.79.58↔ Selektive Embolisation mit Schirmen von spinalen Gefäßen
 39.79.59↔ Selektive Emb mit Schirmen von sonstigen Gef, sonstige
 39.79.60↔ Selektive Emb m Partikeln von sonstigen Gef, n.n.bez.
 39.79.61↔ Selektive Emb mit Partikeln von Gef d oberen Extrem
 39.79.62↔ Selektive Embolisation mit Partikeln der Aorta
 39.79.63↔ Selektive Emb mit Partikeln d Duct arteriosus apertus
 39.79.64↔ Selektive Embolisation mit Partikeln von thorakalen Gefäßen
 39.79.65↔ Selektive Embolisation mit Partikeln von viszeralen Gefäßen
 39.79.66↔ Selektive Embolisation mit Partikeln von abdominalen Gefäßen
 39.79.67↔ Selektive Emb mit Partikeln von Gef d unteren Extrem
 39.79.68↔ Selektive Embolisation mit Partikeln von spinalen Gefäßen
 39.79.69↔ Selektive Emb m Partikeln von sonstigen Gef, sonstige
 39.79.70↔ Kthtrch Vrschl v A mitt Lsr, snst Gef, n.n.bz.
 39.79.71↔ Kathetertech Verschluss mitt Laser, an Aa d ob Extrem
 39.79.72↔ Kathetertechnischer Verschluss mittels Laser, an der Aorta
 39.79.74↔ Kathetertech Verschluss mitt Laser, an thorakalen Gef
 39.79.75↔ Kathetertech Verschl mitt Laser, an Gef d unt Extrem
 39.79.76↔ Kathetertech Verschluss mitt Laser, an viszeralen Gef
 39.79.77↔ Kathetertech Verschluss mittels Laser, an abd Gef
 39.79.79↔ Kathetertech Verschluss v Aa mitt Laser, sonst Gef, So
 39.79.80↔ Kthtrch Vrschl v A mitt Rdiofq snst Gef, n.n.bz.
 39.79.81↔ Kathetertech Verschluss mitt Radiofq an Aa d ob Extrem
 39.79.82↔ Kathetertech Verschluss mitt Radiofrequenz an d Aort
 39.79.84↔ Kathetertech Verschluss mitt Radiofq an thorakalen Gef
 39.79.85↔ Kathetertech Verschl mitt Radiofq an Gef d unt Extrem
 39.79.86↔ Kathetertech Verschluss mitt Radiofq an viszeralen Gef
 39.79.87↔ Kathetertech Verschluss mitt Radiofrequenz an abd Gef
 39.79.89↔ Kathetertech Verschluss mitt Radiofq an sonst Gef, So
 39.79.99↔ So endovask Korr (von Aneur) an sonstigen Gef, So

Prozedur F33-9

38.16.00↔	Endarterektomie von abdominalen Arterien, n.n.bez.	38.36.00↔	Resektion von abdominalen Arterien mit Anastomose, n.n.bez.
38.16.10↔	Endarterektomie von viszerale Arterien, n.n.bez.	38.36.10↔	Resektion von viszerale Arterien mit Anastomose, n.n.bez.
38.16.11↔	Endarterektomie des Truncus coeliacus	38.36.11↔	Resektion des Truncus coeliacus mit Anastomose
38.16.12↔	Endarterektomie der A. gastrica	38.36.12↔	Resektion der A. gastrica mit Anastomose
38.16.13↔	Endarterektomie der A. hepatica	38.36.13↔	Resektion der A. hepatica mit Anastomose
38.16.14↔	Endarterektomie der A. lienalis	38.36.14↔	Resektion der A. lienalis mit Anastomose
38.16.15↔	Endarterektomie der A. renalis	38.36.15↔	Resektion der A. renalis mit Anastomose
38.16.16↔	Endarterektomie der A. mesenterialis	38.36.16↔	Resektion der A. mesenterialis mit Anastomose
38.16.17↔	Endarterektomie der A. lumbalis	38.36.17↔	Resektion der A. iliaca mit Anastomose
38.16.18↔	Endarterektomie der A. iliaca	38.36.19↔	Resektion von viszerale Arterien mit Anastomose, sonstige
38.16.19↔	Endarterektomie von viszerale Arterien, sonstige	38.36.99↔	Resektion von abdominalen Arterien mit Anastomose, sonstige
38.16.99↔	Endarterektomie von abdominalen Arterien, sonstige	38.46↔	Resektion von abdominalen Arterien mit Ersatz

Prozedur F33-10

38.16.00↔	Endarterektomie von abdominalen Arterien, n.n.bez.	38.36.00↔	Resektion von abdominalen Arterien mit Anastomose, n.n.bez.
38.16.10↔	Endarterektomie von viszerale Arterien, n.n.bez.	38.36.10↔	Resektion von viszerale Arterien mit Anastomose, n.n.bez.
38.16.11↔	Endarterektomie des Truncus coeliacus	38.36.11↔	Resektion des Truncus coeliacus mit Anastomose
38.16.12↔	Endarterektomie der A. gastrica	38.36.12↔	Resektion der A. gastrica mit Anastomose
38.16.13↔	Endarterektomie der A. hepatica	38.36.13↔	Resektion der A. hepatica mit Anastomose
38.16.14↔	Endarterektomie der A. lienalis	38.36.14↔	Resektion der A. lienalis mit Anastomose
38.16.15↔	Endarterektomie der A. renalis	38.36.15↔	Resektion der A. renalis mit Anastomose
38.16.16↔	Endarterektomie der A. mesenterialis	38.36.16↔	Resektion der A. mesenterialis mit Anastomose
38.16.17↔	Endarterektomie der A. lumbalis	38.36.17↔	Resektion der A. iliaca mit Anastomose
38.16.18↔	Endarterektomie der A. iliaca	38.36.19↔	Resektion von viszerale Arterien mit Anastomose, sonstige
38.16.19↔	Endarterektomie von viszerale Arterien, sonstige	38.36.99↔	Resektion von abdominalen Arterien mit Anastomose, sonstige
38.16.99↔	Endarterektomie von abdominalen Arterien, sonstige		

Prozedur F33-11

38.16.00↔	Endarterektomie von abdominalen Arterien, n.n.bez.	39.26.11↔	Sonstiger intra-abdominaler Gefäss-Shunt oder -Bypass, Aorta
38.16.10↔	Endarterektomie von viszerale Arterien, n.n.bez.	39.26.12↔	Sonstiger intraabd GefässShunt oder Byp, A. renalis
38.16.11↔	Endarterektomie des Truncus coeliacus	39.26.19↔	So intraabd GefShunt o Byp, So Viszeralarterien
38.16.12↔	Endarterektomie der A. gastrica	39.26.99↔	Sonstr intra-abdominaler Gefäss-Shunt oder -Bypass, sonst
38.16.13↔	Endarterektomie der A. hepatica	39.79.00↔	So endovask Korr (von Aneur) an sonst Gef, n.n.bez.
38.16.14↔	Endarterektomie der A. lienalis	39.79.10↔	Endovask Implant e Grafts an sonstigen Gef, n.n.bez.
38.16.15↔	Endarterektomie der A. renalis	39.79.11↔	Endovaskuläre Implantation eines Grafts an Viszeralgefäßen
38.16.16↔	Endarterektomie der A. mesenterialis	39.79.12↔	Endovaskuläre Implantation e Grafts an Gefäßen des Beckens
38.16.17↔	Endarterektomie der A. lumbalis	39.79.13↔	Endovaskuläre Implantation e Grafts an abdominalen Gefäßen
38.16.18↔	Endarterektomie der A. iliaca	39.79.19↔	Endovask Implant e Grafts an sonstigen Gef, sonstige
38.16.19↔	Endarterektomie von viszerale Arterien, sonstige	39.79.20↔	CoilEmb oder Verschluss von sonstigen Gef, n.n.bez.
38.16.99↔	Endarterektomie von abdominalen Arterien, sonstige	39.79.21↔	CoilEmb oder Verschluss von Gefäßen d oberen Extrem
38.36.00↔	Resektion von abdominalen Arterien mit Anastomose, n.n.bez.	39.79.22↔	Coil-Embolisation oder -Verschluss der Aorta
38.36.10↔	Resektion von viszerale Arterien mit Anastomose, n.n.bez.	39.79.23↔	Coil-Embolisation o -Verschluss des Ductus arteriosus apertus
38.36.11↔	Resektion des Truncus coeliacus mit Anastomose	39.79.24↔	Coil-Embolisation oder -Verschluss von thorakalen Gefäßen
38.36.12↔	Resektion der A. gastrica mit Anastomose	39.79.25↔	Coil-Embolisation oder -Verschluss von viszerale Gefäßen
38.36.13↔	Resektion der A. hepatica mit Anastomose	39.79.26↔	Coil-Embolisation oder -Verschluss von abdominalen Gefäßen
38.36.14↔	Resektion der A. lienalis mit Anastomose	39.79.27↔	CoilEmb oder Verschluss von Gefäßen d unteren Extrem
38.36.15↔	Resektion der A. renalis mit Anastomose	39.79.28↔	Coil-Embolisation oder -Verschluss von spinalen Gefäßen
38.36.16↔	Resektion der A. mesenterialis mit Anastomose	39.79.29↔	CoilEmb oder Verschluss von sonstigen Gef, sonstige
38.36.17↔	Resektion der A. iliaca mit Anastomose	39.79.30↔	Sel Emb m emb Flüssigk von sonstigen Gef, n.n.bez.
38.36.19↔	Resektion von viszerale Arterien mit Anastomose, sonstige	39.79.31↔	Selektive Emb mit emb Flüssigk von Gef d oberen Extrem
38.36.99↔	Resektion von abdominalen Arterien mit Anastomose, sonstige	39.79.32↔	Selektive Emb mit embolisierenden Flüssigkeiten d Aort
38.37.00↔	Resektion von abdominalen Venen mit Anastomose, n.n.bez.	39.79.33↔	Selektive Emb mit emb Flüssigk d Duct arteriosus apertus
38.37.10↔	Resektion von tiefen abdomin Venen mit Anastomose, n.n.bez.	39.79.34↔	Selektive Emb mit emb Flüssigk von thorakalen Gefäßen
38.37.11↔	Resektion der V. cava inferior mit Anastomose	39.79.35↔	Selektive Emb mit emb Flüssigk von viszerale Gefäßen
38.37.12↔	Resektion der V.iliaca mit Anastomose	39.79.36↔	Selektive Emb mit emb Flüssigkeiten von abd Gefäßen
38.37.19↔	Resektion von tiefen abdomin Venen mit Anastomose, sonst	39.79.37↔	Selektive Emb m emb Flüssigk von Gef d unteren Extrem
38.37.99↔	Resektion von abdominalen Venen mit Anastomose, sonstige	39.79.38↔	Selektive Emb mit emb Flüssigk von spinalen Gefäßen
38.46↔	Resektion von abdominalen Arterien mit Ersatz	39.79.39↔	Sel Emb m emb Flüssigk von sonstigen Gef, sonstige
38.47.00↔	Resektion von abdominalen Venen mit Ersatz, n.n.bez.	39.79.40↔	Sel Emb m ablösb Ballons von sonstigen Gef, n.n.bez.
38.47.10↔	Resektion von tiefen abdominalen Venen mit Ersatz, n.n.bez.	39.79.41↔	Selektive Emb m ablösb Ballons von Gef d oberen Extrem
38.47.11↔	Resektion der V. cava inferior mit Ersatz	39.79.42↔	Selektive Embolisation mit ablösbaren Ballons der Aorta
38.47.12↔	Resektion der V. iliaca mit Ersatz	39.79.43↔	Selektive Emb m ablösb Ballons d Duct arteriosus apertus
38.47.19↔	Resektion von tiefen abdominalen Venen mit Ersatz, sonstige	39.79.44↔	Selektive Emb mit ablösb Ballons von thorakalen Gef
38.47.99↔	Resektion von abdominalen Venen mit Ersatz, sonstige	39.79.45↔	Selektive Emb mit ablösb Ballons von viszerale Gef
39.26.00↔	Sonstr intra-abdominaler Gefäss-Shunt oder -Bypass, n.n.bez.	39.79.46↔	Selektive Emb mit ablösb Ballons von abd Gefäßen
39.26.10↔	Sonstiger intraabd GefShunt o Byp, Viszeralarterien	39.79.47↔	Selektive Emb mit ablösb Ballons von spinalen Gefäßen

39.79.48↔	Sel Emb m ablösb Ballons von Gef d unteren Extrem	39.79.68↔	Selektive Embolisation mit Partikeln von spinalen Gefäßen
39.79.49↔	Sel Emb m ablösb Ballons von sonstigen Gef, sonstige	39.79.69↔	Selektive Emb m Partikeln von sonstigen Gef, sonstige
39.79.50↔	Selektive Emb mit Schirmen von sonstigen Gef, n.n.bez.	39.79.70↔	Kthtrrch Vrschl v A mtt Lsr, snst Gf, n.n.bz.
39.79.51↔	Selektive Emb mit Schirmen von Gefäßen d oberen Extrem	39.79.71↔	Kathetertech Verschluss mitt Laser, an Aa d ob Extrem
39.79.52↔	Selektive Embolisation mit Schirmen der Aorta	39.79.72↔	Kathetertechnischer Verschluss mittels Laser, an der Aorta
39.79.53↔	Selektive Emb mit Schirmen d Duct arterios apertus	39.79.74↔	Kathetertech Verschluss mitt Laser, an thorakalen Gef
39.79.54↔	Selektive Embolisation mit Schirmen von thorakalen Gefäßen	39.79.75↔	Kathetertech Verschl mitt Laser, an Gef d unt Extrem
39.79.55↔	Selektive Embolisation mit Schirmen von viszeralen Gefäßen	39.79.76↔	Kathetertech Verschluss mitt Laser, an viszeralen Gef
39.79.56↔	Selektive Embolisation mit Schirmen von abdominalen Gefäßen	39.79.77↔	Kathetertech Verschluss mittels Laser, an abd Gef
39.79.57↔	Selektive Emb mit Schirmen von Gef d unteren Extrem	39.79.79↔	Kathetertech Verschluss v Aa mitt Laser, sonst Gef, So
39.79.58↔	Selektive Embolisation mit Schirmen von spinalen Gefäßen	39.79.80↔	Kthtrrch Vrschl v A mtt Rdiofq snst Gf, n.n.bz.
39.79.59↔	Selektive Emb mit Schirmen von sonstigen Gef, sonstige	39.79.81↔	Kathetertech Verschluss mitt Radiofq an Aa d ob Extrem
39.79.60↔	Selektive Emb m Partikeln von sonstigen Gef, n.n.bez.	39.79.82↔	Kathetertech Verschluss mitt Radiofrequenz an d Aort
39.79.61↔	Selektive Emb mit Partikeln von Gef d oberen Extrem	39.79.84↔	Kathetertech Verschluss mitt Radiofq an thorakalen Gef
39.79.62↔	Selektive Embolisation mit Partikeln der Aorta	39.79.85↔	Kathetertech Verschl mitt Radiofq an Gef d unt Extrem
39.79.63↔	Selektive Emb mit Partikeln d Duct arterios apertus	39.79.86↔	Kathetertech Verschluss mitt Radiofq an viszeralen Gef
39.79.64↔	Selektive Embolisation mit Partikeln von thorakalen Gefäßen	39.79.87↔	Kathetertech Verschluss mitt Radiofrequenz an abd Gef
39.79.65↔	Selektive Embolisation mit Partikeln von viszeralen Gefäßen	39.79.89↔	Kathetertech Verschluss mitt Radiofq an sonst Gef, So
39.79.66↔	Selektive Embolisation mit Partikeln von abdominalen Gefäßen	39.79.99↔	So endovask Korr (von Aneur) an sonstigen Gef, So
39.79.67↔	Selektive Emb mit Partikeln von Gef d unteren Extrem		

Prozedur F33-12

38.38.00↔	Resektion von Aa d unteren Extrem mit Anast, n.n.bez.	39.79.29↔	CoilEmb oder Verschluss von sonstigen Gef, sonstige
38.38.10↔	Resektion d A. fem m Anast (communis) (superficialis)	39.79.30↔	Sel Emb m emb Flüssigk von sonstigen Gef, n.n.bez.
38.38.11↔	Resektion der A. profunda femoris mit Anastomose	39.79.31↔	Selektive Emb mit emb Flüssigk von Gef d oberen Extrem
38.38.12↔	Resektion der A. poplitea mit Anastomose	39.79.32↔	Selektive Emb mit embolisierenden Flüssigkeiten d Aort
38.38.99↔	Resektion von Aa d unteren Extrem mit Anast, sonstige	39.79.33↔	Selektive Emb mit emb Flüssigk d Duct arterios apertus
38.48.00↔	Resektion von Aa d unteren Extrem mit Ers, n.n.bez.	39.79.34↔	Selektive Emb mit emb Flüssigk von thorakalen Gefäßen
38.48.10↔	Resektion der A. femoralis mit Ersatz (communis) (superficialis)	39.79.35↔	Selektive Emb mit emb Flüssigk von viszeralen Gefäßen
38.48.11↔	Resektion der A. profunda femoris mit Ersatz	39.79.36↔	Selektive Emb mit emb Flüssigkeiten von abd Gefäßen
38.48.12↔	Resektion der A. poplitea mit Ersatz	39.79.37↔	Selektive Emb m emb Flüssigk von Gef d unteren Extrem
38.48.13↔	Resektion von Arterien des Unterschenkels mit Ersatz	39.79.38↔	Selektive Emb mit emb Flüssigk von spinalen Gefäßen
38.48.99↔	Resektion von Aa d unteren Extrem mit Ers, sonstige	39.79.39↔	Sel Emb m emb Flüssigk von sonstigen Gef, sonstige
39.29.00↔	Sonstiger (peripherer) Gefäss-Shunt oder -Bypass, n.n.bez.	39.79.40↔	Sel Emb m ablösb Ballons von sonstigen Gef, n.n.bez.
39.29.10↔	Gefässshunt oder Byp an Aa d unteren Extrem, n.n.bez.	39.79.41↔	Selektive Emb m ablösb Ballons von Gef d oberen Extrem
39.29.11↔	Femorofemorale Gefäss-Shunt oder -Bypass	39.79.42↔	Selektive Embolisation mit ablösbaren Ballons der Aorta
39.29.12↔	Femoropopliteale Gefäss-Shunt oder -Bypass	39.79.43↔	Selektive Emb m ablösb Ballons d Duct arterios apertus
39.29.13↔	Femorocruraler Gefäss-Shunt oder -Bypass	39.79.44↔	Selektive Emb mit ablösb Ballons von thorakalen Gef
39.29.14↔	Femoropedaler Gefäss-Shunt oder -Bypass	39.79.45↔	Selektive Emb mit ablösb Ballons von viszeralen Gef
39.29.15↔	Popliteocruraler und popliteopedaler Gefäss-Shunt oder -Bypass	39.79.46↔	Selektive Emb mit ablösb Ballons von abd Gefäßen
39.29.16↔	GefShunt oder Byp an Aa d Unterschenkels und d Fußes	39.79.47↔	Selektive Emb mit ablösb Ballons von spinalen Gefäßen
39.29.19↔	Gefässshunt oder Byp an Aa d unteren Extrem, sonstige	39.79.48↔	Sel Emb m ablösb Ballons von Gef d unteren Extrem
39.29.20↔	Gefäss-Shunt oder Bypass an Arterien der oberen Extremität	39.79.49↔	Sel Emb m ablösb Ballons von sonstigen Gef, sonstige
39.29.30↔	S (prphrr) GfShnt o Byp, extraanatsch, n.n.bz.	39.79.50↔	Selektive Emb mit Schirmen von sonstigen Gef, n.n.bez.
39.29.31↔	Subclaviafemorale Gefäss-Shunt oder Bypass	39.79.51↔	Selektive Emb mit Schirmen von Gefäßen d oberen Extrem
39.29.32↔	Axillofemorale Gefäss-Shunt oder Bypass	39.79.52↔	Selektive Embolisation mit Schirmen der Aorta
39.29.33↔	Femorofemorale Cross-over-Bypass	39.79.53↔	Selektive Emb mit Schirmen d Duct arterios apertus
39.29.39↔	So (peripherer) GefShunt o Byp, extraanatomisch, So	39.79.54↔	Selektive Embolisation mit Schirmen von thorakalen Gefäßen
39.29.40↔	Gefäss-Shunt oder -Bypass an Venen	39.79.55↔	Selektive Embolisation mit Schirmen von viszeralen Gefäßen
39.29.80↔	Temporärer intraoperativer Shunt, n.n.bez.	39.79.56↔	Selektive Embolisation mit Schirmen von abdominalen Gefäßen
39.29.81↔	Temporärer intraoperativer Shunt, arterioarteriell	39.79.57↔	Selektive Emb mit Schirmen von Gef d unteren Extrem
39.29.82↔	Temporärer intraoperativer Shunt, arteriovenös	39.79.58↔	Selektive Embolisation mit Schirmen von spinalen Gefäßen
39.29.89↔	Temporärer intraoperativer Shunt, sonstige	39.79.59↔	Selektive Emb mit Schirmen von sonstigen Gef, sonstige
39.29.99↔	Sonstiger (peripherer) Gefäss-Shunt oder -Bypass, sonstige	39.79.60↔	Selektive Emb m Partikeln von sonstigen Gef, n.n.bez.
39.79.00↔	So endovask Korr (von Aneur) an sonst Gef, n.n.bez.	39.79.61↔	Selektive Emb mit Partikeln von Gef d oberen Extrem
39.79.10↔	Endovask Implant e Grafts an sonstigen Gef, n.n.bez.	39.79.62↔	Selektive Embolisation mit Partikeln der Aorta
39.79.11↔	Endovaskuläre Implantation eines Grafts an Viszeralgefäßen	39.79.63↔	Selektive Emb mit Partikeln d Duct arterios apertus
39.79.12↔	Endovaskuläre Implantation e Grafts an Gefäßen des Beckens	39.79.64↔	Selektive Embolisation mit Partikeln von thorakalen Gefäßen
39.79.13↔	Endovaskuläre Implantation e Grafts an abdominalen Gefäßen	39.79.65↔	Selektive Embolisation mit Partikeln von viszeralen Gefäßen
39.79.19↔	Endovask Implant e Grafts an sonstigen Gef, sonstige	39.79.66↔	Selektive Embolisation mit Partikeln von abdominalen Gefäßen
39.79.20↔	CoilEmb oder Verschluss von sonstigen Gef, n.n.bez.	39.79.67↔	Selektive Emb mit Partikeln von Gef d unteren Extrem
39.79.21↔	CoilEmb oder Verschluss von Gefäßen d oberen Extrem	39.79.68↔	Selektive Embolisation mit Partikeln von spinalen Gefäßen
39.79.22↔	Coil-Embolisation oder -Verschluss der Aorta	39.79.69↔	Selektive Emb m Partikeln von sonstigen Gef, sonstige
39.79.23↔	Coil-Embolisation o -Verschluss des Ductus arteriosus apertus	39.79.70↔	Kthtrrch Vrschl v A mtt Lsr, snst Gf, n.n.bz.
39.79.24↔	Coil-Embolisation oder -Verschluss von thorakalen Gefäßen	39.79.71↔	Kathetertech Verschluss mitt Laser, an Aa d ob Extrem
39.79.25↔	Coil-Embolisation oder -Verschluss von viszeralen Gefäßen	39.79.72↔	Kathetertechnischer Verschluss mittels Laser, an der Aorta
39.79.26↔	Coil-Embolisation oder -Verschluss von abdominalen Gefäßen	39.79.74↔	Kathetertech Verschluss mitt Laser, an thorakalen Gef
39.79.27↔	CoilEmb oder Verschluss von Gefäßen d unteren Extrem	39.79.75↔	Kathetertech Verschl mitt Laser, an Gef d unt Extrem
39.79.28↔	Coil-Embolisation oder -Verschluss von spinalen Gefäßen	39.79.76↔	Kathetertech Verschluss mitt Laser, an viszeralen Gef

39.79.77↔	Kathetertech Verschluss mittels Laser, an abd Gef	39.79.85↔	Kathetertech Verschl mitt Radiofq an Gef d unt Extrem
39.79.79↔	Kathetertech Verschluss v Aa mitt Laser, sonst Gef, So	39.79.86↔	Kathetertech Verschluss mitt Radiofq an viszeralen Gef
39.79.80↔	Kthtrtch Vrschl v A mitt Rdiofq snst Gef, n.n.bz.	39.79.87↔	Kathetertech Verschluss mitt Radiofrequenz an abd Gef
39.79.81↔	Kathetertech Verschluss mitt Radiofq an Aa d ob Extrem	39.79.89↔	Kathetertech Verschluss mitt Radiofq an sonst Gef, So
39.79.82↔	Kathetertech Verschluss mitt Radiofrequenz an d Aort	39.79.99↔	So endovask Korr (von Aneur) an sonstigen Gef, So
39.79.84↔	Kathetertech Verschluss mitt Radiofq an thorakalen Gef		

Prozedur F33-13

38.48.00↔	Resektion von Aa d unteren Extrem mit Ers, n.n.bez.	39.79.48↔	Sel Emb m ablösb Ballons von Gef d unteren Extrem
38.48.10↔	Resektion der A. femoralis mit Ersatz (communis) (superficialis)	39.79.49↔	Sel Emb m ablösb Ballons von sonstigen Gef, sonstige
38.48.11↔	Resektion der A. profunda femoris mit Ersatz	39.79.50↔	Selektive Emb mit Schirmen von sonstigen Gef, n.n.bez.
38.48.12↔	Resektion der A. poplitea mit Ersatz	39.79.51↔	Selektive Emb mit Schirmen von Gefäßen d oberen Extrem
38.48.13↔	Resektion von Arterien des Unterschenkels mit Ersatz	39.79.52↔	Selektive Embolisation mit Schirmen der Aorta
38.48.99↔	Resektion von Aa d unteren Extrem mit Ers, sonstige	39.79.53↔	Selektive Emb mit Schirmen d Duct arteriosus apertus
39.79.00↔	So endovask Korr (von Aneur) an sonst Gef, n.n.bez.	39.79.54↔	Selektive Embolisation mit Schirmen von thorakalen Gefäßen
39.79.10↔	Endovask Implant e Grafts an sonstigen Gef, n.n.bez.	39.79.55↔	Selektive Embolisation mit Schirmen von viszeralen Gefäßen
39.79.11↔	Endovaskuläre Implantation eines Grafts an Viszeralgefäßen	39.79.56↔	Selektive Embolisation mit Schirmen von abdominalen Gefäßen
39.79.12↔	Endovaskuläre Implantation e Grafts an Gefäßen des Beckens	39.79.57↔	Selektive Emb mit Schirmen von Gef d unteren Extrem
39.79.13↔	Endovaskuläre Implantation e Grafts an abdominalen Gefäßen	39.79.58↔	Selektive Embolisation mit Schirmen von spinalen Gefäßen
39.79.19↔	Endovask Implant e Grafts an sonstigen Gef, sonstige	39.79.59↔	Selektive Emb mit Schirmen von sonstigen Gef, sonstige
39.79.20↔	CoilEmb oder Verschluss von sonstigen Gef, n.n.bez.	39.79.60↔	Selektive Emb m Partikeln von sonstigen Gef, n.n.bez.
39.79.21↔	CoilEmb oder Verschluss von Gefäßen d oberen Extrem	39.79.61↔	Selektive Emb mit Partikeln von Gef d oberen Extrem
39.79.22↔	Coil-Embolisation oder -Verschluss der Aorta	39.79.62↔	Selektive Embolisation mit Partikeln der Aorta
39.79.23↔	Coil-Embolisation o -Verschluss des Ductus arteriosus apertus	39.79.63↔	Selektive Emb mit Partikeln d Duct arteriosus apertus
39.79.24↔	Coil-Embolisation oder -Verschluss von thorakalen Gefäßen	39.79.64↔	Selektive Embolisation mit Partikeln von thorakalen Gefäßen
39.79.25↔	Coil-Embolisation oder -Verschluss von viszeralen Gefäßen	39.79.65↔	Selektive Embolisation mit Partikeln von viszeralen Gefäßen
39.79.26↔	Coil-Embolisation oder -Verschluss von abdominalen Gefäßen	39.79.66↔	Selektive Embolisation mit Partikeln von abdominalen Gefäßen
39.79.27↔	CoilEmb oder Verschluss von Gefäßen d unteren Extrem	39.79.67↔	Selektive Emb mit Partikeln von Gef d unteren Extrem
39.79.28↔	Coil-Embolisation oder -Verschluss von spinalen Gefäßen	39.79.68↔	Selektive Embolisation mit Partikeln von spinalen Gefäßen
39.79.29↔	CoilEmb oder Verschluss von sonstigen Gef, sonstige	39.79.69↔	Selektive Emb m Partikeln von sonstigen Gef, sonstige
39.79.30↔	Sel Emb m emb Flüssigk von sonstigen Gef, n.n.bez.	39.79.70↔	Kthtrtch Vrschl v A mitt Lsr, snst Gef, n.n.bz.
39.79.31↔	Selektive Emb mit emb Flüssigk von Gef d oberen Extrem	39.79.71↔	Kathetertech Verschluss mitt Laser, an Aa d ob Extrem
39.79.32↔	Selektive Emb mit embolisierenden Flüssigkeiten d Aort	39.79.72↔	Kathetertech Verschluss mittels Laser, an der Aorta
39.79.33↔	Selektive Emb mit emb Flüssigk d Duct arteriosus apertus	39.79.74↔	Kathetertech Verschluss mitt Laser, an thorakalen Gef
39.79.34↔	Selektive Emb mit emb Flüssigk von thorakalen Gefäßen	39.79.75↔	Kathetertech Verschl mitt Laser, an Gef d unt Extrem
39.79.35↔	Selektive Emb mit emb Flüssigk von viszeralen Gefäßen	39.79.76↔	Kathetertech Verschluss mitt Laser, an viszeralen Gef
39.79.36↔	Selektive Emb mit emb Flüssigkeiten von abd Gefäßen	39.79.77↔	Kathetertech Verschluss mittels Laser, an abd Gef
39.79.37↔	Selektive Emb m emb Flüssigk von Gef d unteren Extrem	39.79.79↔	Kathetertech Verschluss v Aa mitt Laser, sonst Gef, So
39.79.38↔	Selektive Emb mit emb Flüssigk von spinalen Gefäßen	39.79.80↔	Kthtrtch Vrschl v A mitt Rdiofq snst Gef, n.n.bz.
39.79.39↔	Sel Emb m emb Flüssigk von sonstigen Gef, sonstige	39.79.81↔	Kathetertech Verschluss mitt Radiofq an Aa d ob Extrem
39.79.40↔	Sel Emb m ablösb Ballons von sonstigen Gef, n.n.bez.	39.79.82↔	Kathetertech Verschluss mitt Radiofrequenz an d Aort
39.79.41↔	Selektive Emb m ablösb Ballons von Gef d oberen Extrem	39.79.84↔	Kathetertech Verschluss mitt Radiofq an thorakalen Gef
39.79.42↔	Selektive Embolisation mit ablösbaren Ballons der Aorta	39.79.85↔	Kathetertech Verschl mitt Radiofq an Gef d unt Extrem
39.79.43↔	Selektive Emb m ablösb Ballons d Duct arteriosus apertus	39.79.86↔	Kathetertech Verschluss mitt Radiofq an viszeralen Gef
39.79.44↔	Selektive Emb mit ablösb Ballons von thorakalen Gef	39.79.87↔	Kathetertech Verschluss mitt Radiofrequenz an abd Gef
39.79.45↔	Selektive Emb mit ablösb Ballons von viszeralen Gef	39.79.89↔	Kathetertech Verschluss mitt Radiofq an sonst Gef, So
39.79.46↔	Selektive Emb mit ablösb Ballons von abd Gefäßen	39.79.99↔	So endovask Korr (von Aneur) an sonstigen Gef, So
39.79.47↔	Selektive Emb mit ablösb Ballons von spinalen Gefäßen		

Prozedur F33-14

38.38.00↔	Resektion von Aa d unteren Extrem mit Anast, n.n.bez.	39.29.14↔	Femoropedaler Gefäss-Shunt oder -Bypass
38.38.10↔	Resektion d A. fem m Anast (communis) (superficialis)	39.29.15↔	Popliteocruraler und popliteopedaler Gefäss-Shunt oder -Bypass
38.38.11↔	Resektion der A. profunda femoris mit Anastomose	39.29.16↔	GefShunt oder Byp an Aa d Unterschenkels und d Fußes
38.38.12↔	Resektion der A. poplitea mit Anastomose	39.29.19↔	GefässShunt oder Byp an Aa d unteren Extrem, sonstige
38.38.99↔	Resektion von Aa d unteren Extrem mit Anast, sonstige	39.29.20↔	Gefäss-Shunt oder Bypass an Arterien der oberen Extremität
38.48.00↔	Resektion von Aa d unteren Extrem mit Ers, n.n.bez.	39.29.30↔	S (prphrr) GefShnt o Byp, extraanatsch, n.n.bz.
38.48.10↔	Resektion der A. femoralis mit Ersatz (communis) (superficialis)	39.29.31↔	Subclaviafemorale Gefäss-Shunt oder Bypass
38.48.11↔	Resektion der A. profunda femoris mit Ersatz	39.29.32↔	Axillofemorale Gefäss-Shunt oder Bypass
38.48.12↔	Resektion der A. poplitea mit Ersatz	39.29.33↔	Femorofemorale Cross-over-Bypass
38.48.13↔	Resektion von Arterien des Unterschenkels mit Ersatz	39.29.39↔	So (peripherer) GefShunt o Byp, extraanatomisch, So
38.48.99↔	Resektion von Aa d unteren Extrem mit Ers, sonstige	39.29.40↔	Gefäss-Shunt oder -Bypass an Venen
39.29.00↔	Sonstiger (peripherer) Gefäss-Shunt oder -Bypass, n.n.bez.	39.29.80↔	Temporärer intraoperativer Shunt, n.n.bez.
39.29.10↔	GefässShunt oder Byp an Aa d unteren Extrem, n.n.bez.	39.29.81↔	Temporärer intraoperativer Shunt, arterioarteriell
39.29.11↔	Femorofemorale Gefäss-Shunt oder -Bypass	39.29.82↔	Temporärer intraoperativer Shunt, arteriovenös
39.29.12↔	Femoropopliteale Gefäss-Shunt oder -Bypass	39.29.89↔	Temporärer intraoperativer Shunt, sonstige
39.29.13↔	Femorocruraler Gefäss-Shunt oder -Bypass	39.29.99↔	Sonstiger (peripherer) Gefäss-Shunt oder -Bypass, sonstige

Prozedur F33-15

39.25.00↔	Aorto-iliaco-femoraler Bypass, n.n.bez.	39.29.12↔	Femoropoplitealer Gefäss-Shunt oder -Bypass
39.25.10↔	Aorto-iliaco-femoraler Bypass, aortal, n.n.bez.	39.29.13↔	Femorocruraler Gefäss-Shunt oder -Bypass
39.25.11↔	Aorto-iliacaler Bypass	39.29.14↔	Femoropedaler Gefäss-Shunt oder -Bypass
39.25.12↔	Aorto-femoraler Bypass	39.29.15↔	Popliteocruraler und popliteopedaler Gefäss-Shunt oder -Bypass
39.25.13↔	Aorto-poplitealer Bypass	39.29.16↔	GefShunt oder Byp an Aa d Unterschenkels und d Fußes
39.25.14↔	Aorto-cruraler Bypass	39.29.19↔	GefässShunt oder Byp an Aa d unteren Extrem, sonstige
39.25.19↔	Aorto-iliaco-femoraler Bypass, aortal, sonstige	39.29.20↔	Gefäss-Shunt oder Bypass an Arterien der oberen Extremität
39.25.20↔	Iliaco-femoraler Bypass, n.n.bez.	39.29.30↔	S (prphrr) GfShnt o Byp, extraanatsch, n.n.bz.
39.25.21↔	Ilio-iliacaler Bypass	39.29.31↔	Subclaviafemoraler Gefäss-Shunt oder Bypass
39.25.22↔	Ilio-femoraler Bypass	39.29.32↔	Axillofemoraler Gefäss-Shunt oder Bypass
39.25.23↔	Ilio-poplitealer Bypass	39.29.33↔	Femorofemoraler Cross-over-Bypass
39.25.24↔	Ilio-cruraler Bypass	39.29.39↔	So (peripherer) GefShunt o Byp, extraanatomisch, So
39.25.29↔	Iliaco-femoraler Bypass, sonstige	39.29.40↔	Gefäss-Shunt oder -Bypass an Venen
39.25.30↔	Obturator-Bypass (extraanatomisch)	39.29.80↔	Temporärer intraoperativer Shunt, n.n.bez.
39.25.99↔	Aorto-iliaco-femoraler Bypass, sonstige	39.29.81↔	Temporärer intraoperativer Shunt, arterioarteriell
39.29.00↔	Sonstiger (peripherer) Gefäss-Shunt oder -Bypass, n.n.bez.	39.29.82↔	Temporärer intraoperativer Shunt, arteriovenös
39.29.10↔	GefässShunt oder Byp an Aa d unteren Extrem, n.n.bez.	39.29.89↔	Temporärer intraoperativer Shunt, sonstige
39.29.11↔	Femorofemoraler Gefäss-Shunt oder -Bypass	39.29.99↔	Sonstiger (peripherer) Gefäss-Shunt oder -Bypass, sonstige

Prozedur F33-16

39.22.00↔	Bypass zwischen Aorta, A. subclavia und A. carotis, n.n.bez.	39.79.24↔	Coil-Embolisation oder -Verschluss von thorakalen Gefäßen
39.22.10↔	Bypass an der A. carotis, n.n.bez.	39.79.25↔	Coil-Embolisation oder -Verschluss von viszeralen Gefäßen
39.22.11↔	Bypass zwischen A. carotis und A. carotis	39.79.26↔	Coil-Embolisation oder -Verschluss von abdominalen Gefäßen
39.22.12↔	Bypass zwischen A. carotis und A. vertebralis	39.79.27↔	CoilEmb oder Verschluss von Gefäßen d unteren Extrem
39.22.13↔	Bypass zwischen A. carotis und A. subclavia	39.79.28↔	Coil-Embolisation oder -Verschluss von spinalen Gefäßen
39.22.14↔	Bypass zwischen A. carotis und Aorta	39.79.29↔	CoilEmb oder Verschluss von sonstigen Gef, sonstige
39.22.19↔	Bypass an der A. carotis, sonstige	39.79.30↔	Sel Emb m emb Flüssigk von sonstigen Gef, n.n.bez.
39.22.20↔	Bypass an der A. subclavia, n.n.bez.	39.79.31↔	Selektive Emb mit emb Flüssigk von Gef d oberen Extrem
39.22.21↔	Bypass zwischen A. subclavia und Aorta	39.79.32↔	Selektive Emb mit embolisierenden Flüssigkeiten d Aort
39.22.29↔	Bypass an der A. subclavia, sonstige	39.79.33↔	Selektive Emb mit emb Flüssigk d Duct arteriosus apertus
39.22.99↔	Bypass zwischen Aorta, A. subclavia und A. carotis, sonstige	39.79.34↔	Selektive Emb mit emb Flüssigk von thorakalen Gefäßen
39.23↔	Sonstiger intrathorakaler, vaskulärer Shunt oder Bypass	39.79.35↔	Selektive Emb mit emb Flüssigk von viszeralen Gefäßen
39.27.00↔	Arteriovenöser Shunt für Hämodialyse, n.n.bez.	39.79.36↔	Selektive Emb mit emb Flüssigkeiten von abd Gefäßen
39.27.10↔	AV-Fistel für Hämodialyse	39.79.37↔	Selektive Emb m emb Flüssigk von Gef d unteren Extrem
39.27.11↔	AVFistel mit allogenen oder allopl Material f Händi	39.79.38↔	Selektive Emb mit emb Flüssigk von spinalen Gefäßen
39.27.99↔	Arteriovenöser Shunt für Hämodialyse, sonstige	39.79.39↔	Sel Emb m emb Flüssigk von sonstigen Gef, sonstige
39.29.00↔	Sonstiger (peripherer) Gefäss-Shunt oder -Bypass, n.n.bez.	39.79.40↔	Sel Emb m ablösb Ballons von sonstigen Gef, n.n.bez.
39.29.10↔	GefässShunt oder Byp an Aa d unteren Extrem, n.n.bez.	39.79.41↔	Selektive Emb m ablösb Ballons von Gef d oberen Extrem
39.29.11↔	Femorofemoraler Gefäss-Shunt oder -Bypass	39.79.42↔	Selektive Embolisation mit ablösbaren Ballons der Aorta
39.29.12↔	Femoropoplitealer Gefäss-Shunt oder -Bypass	39.79.43↔	Selektive Emb m ablösb Ballons d Duct arteriosus apertus
39.29.13↔	Femorocruraler Gefäss-Shunt oder -Bypass	39.79.44↔	Selektive Emb mit ablösb Ballons von thorakalen Gef
39.29.14↔	Femoropedaler Gefäss-Shunt oder -Bypass	39.79.45↔	Selektive Emb mit ablösb Ballons von viszeralen Gef
39.29.15↔	Popliteocruraler und popliteopedaler Gefäss-Shunt oder -Bypass	39.79.46↔	Selektive Emb mit ablösb Ballons von abd Gefäßen
39.29.16↔	GefShunt oder Byp an Aa d Unterschenkels und d Fußes	39.79.47↔	Selektive Emb mit ablösb Ballons von spinalen Gefäßen
39.29.19↔	GefässShunt oder Byp an Aa d unteren Extrem, sonstige	39.79.48↔	Sel Emb m ablösb Ballons von Gef d unteren Extrem
39.29.20↔	Gefäss-Shunt oder Bypass an Arterien der oberen Extremität	39.79.49↔	Sel Emb m ablösb Ballons von sonstigen Gef, sonstige
39.29.30↔	S (prphrr) GfShnt o Byp, extraanatsch, n.n.bz.	39.79.50↔	Selektive Emb mit Schirmen von sonstigen Gef, n.n.bez.
39.29.31↔	Subclaviafemoraler Gefäss-Shunt oder Bypass	39.79.51↔	Selektive Emb mit Schirmen von Gefäßen d oberen Extrem
39.29.32↔	Axillofemoraler Gefäss-Shunt oder Bypass	39.79.52↔	Selektive Embolisation mit Schirmen der Aorta
39.29.33↔	Femorofemoraler Cross-over-Bypass	39.79.53↔	Selektive Emb mit Schirmen d Duct arteriosus apertus
39.29.39↔	So (peripherer) GefShunt o Byp, extraanatomisch, So	39.79.54↔	Selektive Embolisation mit Schirmen von thorakalen Gefäßen
39.29.40↔	Gefäss-Shunt oder -Bypass an Venen	39.79.55↔	Selektive Embolisation mit Schirmen von viszeralen Gefäßen
39.29.80↔	Temporärer intraoperativer Shunt, n.n.bez.	39.79.56↔	Selektive Embolisation mit Schirmen von abdominalen Gefäßen
39.29.81↔	Temporärer intraoperativer Shunt, arterioarteriell	39.79.57↔	Selektive Emb mit Schirmen von Gef d unteren Extrem
39.29.82↔	Temporärer intraoperativer Shunt, arteriovenös	39.79.58↔	Selektive Embolisation mit Schirmen von spinalen Gefäßen
39.29.89↔	Temporärer intraoperativer Shunt, sonstige	39.79.59↔	Selektive Emb mit Schirmen von sonstigen Gef, sonstige
39.29.99↔	Sonstiger (peripherer) Gefäss-Shunt oder -Bypass, sonstige	39.79.60↔	Selektive Emb m Partikeln von sonstigen Gef, n.n.bez.
39.79.00↔	So endovask Korr (von Aneur) an sonst Gef, n.n.bez.	39.79.61↔	Selektive Emb mit Partikeln von Gef d oberen Extrem
39.79.10↔	Endovask Implant e Grafts an sonstigen Gef, n.n.bez.	39.79.62↔	Selektive Embolisation mit Partikeln der Aorta
39.79.11↔	Endovaskuläre Implantation eines Grafts an Viszeralgefäßen	39.79.63↔	Selektive Emb mit Partikeln d Duct arteriosus apertus
39.79.12↔	Endovaskuläre Implantation e Grafts an Gefäßen des Beckens	39.79.64↔	Selektive Embolisation mit Partikeln von thorakalen Gefäßen
39.79.13↔	Endovaskuläre Implantation e Grafts an abdominalen Gefäßen	39.79.65↔	Selektive Embolisation mit Partikeln von viszeralen Gefäßen
39.79.19↔	Endovask Implant e Grafts an sonstigen Gef, sonstige	39.79.66↔	Selektive Embolisation mit Partikeln von abdominalen Gefäßen
39.79.20↔	CoilEmb oder Verschluss von sonstigen Gef, n.n.bez.	39.79.67↔	Selektive Emb mit Partikeln von Gef d unteren Extrem
39.79.21↔	CoilEmb oder Verschluss von Gefäßen d oberen Extrem	39.79.68↔	Selektive Embolisation mit Partikeln von spinalen Gefäßen
39.79.22↔	Coil-Embolisation oder -Verschluss der Aorta	39.79.69↔	Selektive Emb m Partikeln von sonstigen Gef, sonstige
39.79.23↔	Coil-Embolisation o -Verschluss des Ductus arteriosus apertus	39.79.70↔	Kthrtch Vrschl v A mtt Lsr, snst Gef, n.n.bz.

39.79.71↔	Kathetertech Verschluss mitt Laser, an Aa d ob Extrem	39.79.81↔	Kathetertech Verschluss mitt Radiofq an Aa d ob Extrem
39.79.72↔	Kathetertechnischer Verschluss mittels Laser, an der Aorta	39.79.82↔	Kathetertech Verschluss mitt Radiofrequenz an d Aort
39.79.74↔	Kathetertech Verschluss mitt Laser, an thorakalen Gef	39.79.84↔	Kathetertech Verschluss mitt Radiofq an thorakalen Gef
39.79.75↔	Kathetertech Verschl mitt Laser, an Gef d unt Extrem	39.79.85↔	Kathetertech Verschl mitt Radiofq an Gef d unt Extrem
39.79.76↔	Kathetertech Verschluss mitt Laser, an viszeralen Gef	39.79.86↔	Kathetertech Verschluss mitt Radiofq an viszeralen Gef
39.79.77↔	Kathetertech Verschluss mittels Laser, an abd Gef	39.79.87↔	Kathetertech Verschluss mitt Radiofrequenz an abd Gef
39.79.79↔	Kathetertech Verschluss v Aa mitt Laser, sonst Gef, So	39.79.89↔	Kathetertech Verschluss mitt Radiofq an sonst Gef, So
39.79.80↔	Kthtrtrch Vrschl v A mitt Rdiofq snst Gef, n.n.bz.	39.79.99↔	So endovask Korr (von Aneur) an sonstigen Gef, So

Prozedur F33-17

38.44.00↔	Resektion der Aorta abdominalis mit Ersatz, n.n.bez.	38.45.29↔	Resektion sonstiger thorakaler Arterien mit Ersatz
38.44.10↔	Resektion der Aorta abdominalis, suprarenal mit Ersatz	38.45.30↔	Resektion thorakaler Venen mit Ersatz, n.n.bez.
38.44.11↔	Resektion der Aorta abdominalis, infrarenal mit Ersatz	38.45.31↔	Resektion der V. cava superior mit Ersatz
38.44.12↔	Resektion der Aorta abdominalis, juxtarenal mit Ersatz	38.45.38↔	Resektion sonstiger tiefer thorakaler Venen mit Ersatz
38.44.99↔	Resektion der Aorta abdominalis mit Ersatz, sonstige	38.45.39↔	Resektion thorakaler Venen mit Ersatz, sonstige
38.45.00↔	Resektion von thorakalen Blutgefässen mit Ersatz, n.n.bez.	38.45.99↔	Resektion von thorakalen Blutgefässen mit Ersatz, sonstige
38.45.10↔	Resektion der thorakalen Aorta mit Ersatz, n.n.bez.	39.41↔	Stillung einer Blutung nach vaskulärem Eingriff
38.45.11↔	Resektion Aorta ascendens od des Aortenbogens mit Ersatz	39.49.00↔	Sonstige Revision nach vaskulärem Eingriff, n.n.bez.
38.45.12↔	Resektion der Aorta thoracica mit Ersatz	39.49.10↔	Revision einer Gefäßanastomose
38.45.13↔	Resektion der Aorta thoracoabdominalis mit Ersatz	39.49.20↔	Revision eines vaskulären Implantates
38.45.14↔	Resektion der thorakalen Aorta und Ersatz mit Hybridprothese	39.49.21↔	Wechsel eines vaskulären Implantates
38.45.19↔	Resektion der thorakalen Aorta mit Ersatz, sonstige	39.49.22↔	Entfernung eines vaskulären Implantates
38.45.20↔	Resektion sonstiger thorakaler Arterien mit Ersatz, n.n.bez.	39.49.30↔	Ersatz eines kardialen Conduit
38.45.21↔	Resektion der A. pulmonalis mit Ersatz	39.49.99↔	Sonstige Revision nach vaskulärem Eingriff, sonstige
38.45.22↔	Resektion des Truncus brachiocephalicus mit Ersatz		

ADRG F34**Andere große rekonstruktive Gefäßeingriffe ohne Herz-Lungen-Maschine**

Jede Prozedur in Tabelle F34-1 außer F34-2

DRG F34A**Andere große rekonstruktive Gefäßeingriffe ohne HerzLungenMaschine mit äußerst schweren CC**

PCCL > 3

DRG F34B**Andere große rekonstruktive Gefäßeingriffe ohne HerzLungenMaschine ohne äußerst schwere CC****Prozedur F34-1**

38.14.00↔	Endarterektomie der Aorta, n.n.bez.	38.36.14↔	Resektion der A. lienalis mit Anastomose
38.14.10↔	Endarterektomie von Aorta ascendens und Aortenbogen	38.36.15↔	Resektion der A. renalis mit Anastomose
38.14.20↔	Endarterektomie der Aorta descendens	38.36.16↔	Resektion der A. mesenterialis mit Anastomose
38.14.30↔	Endarterektomie der Aorta abdominalis	38.36.17↔	Resektion der A. iliaca mit Anastomose
38.14.99↔	Endarterektomie der Aorta, sonstige	38.36.19↔	Resektion von viszeralen Arterien mit Anastomose, sonstige
38.16.00↔	Endarterektomie von abdominalen Arterien, n.n.bez.	38.36.99↔	Resektion von abdominalen Arterien mit Anastomose, sonstige
38.16.10↔	Endarterektomie von viszeralen Arterien, n.n.bez.	38.37.00↔	Resektion von abdominalen Venen mit Anastomose, n.n.bez.
38.16.11↔	Endarterektomie des Truncus coeliacus	38.37.10↔	Resektion von tiefen abdomin Venen mit Anastomose, n.n.bez.
38.16.12↔	Endarterektomie der A. gastrica	38.37.11↔	Resektion der V. cava inferior mit Anastomose
38.16.13↔	Endarterektomie der A. hepatica	38.37.12↔	Resektion der V.iliaca mit Anastomose
38.16.14↔	Endarterektomie der A. lienalis	38.37.19↔	Resektion von tiefen abdomin Venen mit Anastomose, sonst
38.16.15↔	Endarterektomie der A. renalis	38.37.99↔	Resektion von abdominalen Venen mit Anastomose, sonstige
38.16.16↔	Endarterektomie der A. mesenterialis	38.38.00↔	Resektion von Aa d unteren Extrem mit Anast, n.n.bez.
38.16.17↔	Endarterektomie der A. lumbalis	38.38.10↔	Resektion d A. fem m Anast (communis) (superficialis)
38.16.18↔	Endarterektomie der A. iliaca	38.38.11↔	Resektion der A. profunda femoris mit Anastomose
38.16.19↔	Endarterektomie von viszeralen Arterien, sonstige	38.38.12↔	Resektion der A. poplitea mit Anastomose
38.16.99↔	Endarterektomie von abdominalen Arterien, sonstige	38.38.99↔	Resektion von Aa d unteren Extrem mit Anast, sonstige
38.34.00↔	Resektion der Aorta mit Anastomose, n.n.bez.	38.41↔	Resektion von intrakraniellen Blutgefässen mit Ersatz
38.34.10↔	Resektion d Aort ascendens und d Aortenbogens m Anast	38.44.00↔	Resektion der Aorta abdominalis mit Ersatz, n.n.bez.
38.34.20↔	Resektion der Aorta descendens mit Anastomose	38.44.10↔	Resektion der Aorta abdominalis, suprarenal mit Ersatz
38.34.30↔	Resektion der Aorta abdominalis mit Anastomose	38.44.11↔	Resektion der Aorta abdominalis, infrarenal mit Ersatz
38.34.99↔	Resektion der Aorta mit Anastomose, sonstige	38.44.12↔	Resektion der Aorta abdominalis, juxtarenal mit Ersatz
38.36.00↔	Resektion von abdominalen Arterien mit Anastomose, n.n.bez.	38.44.99↔	Resektion der Aorta abdominalis mit Ersatz, sonstige
38.36.10↔	Resektion von viszeralen Arterien mit Anastomose, n.n.bez.	38.46↔	Resektion von abdominalen Arterien mit Ersatz
38.36.11↔	Resektion des Truncus coeliacus mit Anastomose	38.47.00↔	Resektion von abdominalen Venen mit Ersatz, n.n.bez.
38.36.12↔	Resektion der A. gastrica mit Anastomose	38.47.10↔	Resektion von tiefen abdominalen Venen mit Ersatz, n.n.bez.
38.36.13↔	Resektion der A. hepatica mit Anastomose	38.47.11↔	Resektion der V. cava inferior mit Ersatz

38.47.12↔	Resektion der V. iliaca mit Ersatz	39.71.11↔	Endvsk Implnt e Grfts i Art abd,aortoil,m Fnstr o Seitn
38.47.19↔	Resektion von tiefen abdominalen Venen mit Ersatz, sonstige	39.71.12↔	Endvsk Imp Grfts i Art abd,Bfprt,aortb,oh Fnstr o Seitn
38.47.99↔	Resektion von abdominalen Venen mit Ersatz, sonstige	39.71.13↔	Endvsk Imp Grfts i Art abd,Bfprt,aortb,m Fnstr o Seitn
38.48.00↔	Resektion von Aa d unteren Extrem mit Ers, n.n.bez.	39.71.99↔	Endovask Implantation e Grafts in Aort abd, sonstige
38.48.10↔	Resektion der A. femoralis mit Ersatz (communis) (superficialis)	39.72.00↔	Endovask Plast Reko o Okkl v Gef a Kopf u Ha, n.n.bez.
38.48.11↔	Resektion der A. profunda femoris mit Ersatz	39.72.10↔	Selektive Embolisation von intrakraniellen Gefäßen, n.n.bez.
38.48.12↔	Resektion der A. poplitea mit Ersatz	39.72.11↔	Selektive Emb von intrakr Gef m Partikeln oder Metsp
38.48.13↔	Resektion von Arterien des Unterschenkels mit Ersatz	39.72.12↔	SI Emb v intrkr Gef m emb Flüssgk, ablösb Bllns o Schrmn
38.48.99↔	Resektion von Aa d unteren Extrem mit Ers, sonstige	39.72.13↔	Sel Emb von intrakr Gef d Stents als FlowDiverter
39.22.00↔	Bypass zwischen Aorta, A. subclavia und A. carotis, n.n.bez.	39.72.14↔	Selektive Emb von intrakr Gef mit adhäsivem Embolisat
39.22.10↔	Bypass an der A. carotis, n.n.bez.	39.72.19↔	Selektive Embolisation von intrakraniellen Gefäßen, sonstige
39.22.11↔	Bypass zwischen A. carotis und A. carotis	39.72.20↔	Sel Emb von extkr Gef d Kopfes und d Halses, n.n.bez.
39.22.12↔	Bypass zwischen A. carotis und A. vertebralis	39.72.21↔	Sel Emb v extkr Gef d Kopfes u d Halses m Part o Metsp
39.22.13↔	Bypass zwischen A. carotis und A. subclavia	39.72.22↔	SI Emb v extkr Gef d Kpfs u d Hlss m emb Flüs, abl Bllns o Sch
39.22.14↔	Bypass zwischen A. carotis und Aorta	39.72.24↔	SI Emb v extkr Gef d Kpfs u d Hlss m adhävsm Emblst
39.22.19↔	Bypass an der A. carotis, sonstige	39.72.29↔	Sel Emb von extkr Gef d Kopfes und d Halses, sonstige
39.22.20↔	Bypass an der A. subclavia, n.n.bez.	39.72.30↔	Perkutantransluminale Emb e Gefmi d Mikrok, n.n.bez.
39.22.21↔	Bypass zwischen A. subclavia und Aorta	39.72.31↔	Perktranslum Emb e Gefmi d Mikrok Verw v ein Mikrkath
39.22.29↔	Bypass an der A. subclavia, sonstige	39.72.32↔	Perktranslum Emb e Gefmi d Mikrok Verw v 2 Mikrkath
39.22.99↔	Bypass zwischen Aorta, A. subclavia und A. carotis, sonstige	39.72.33↔	Perktranslum Emb e Gefmi d Mikrok Verw v 3 Mikrkath
39.23↔	Sonstiger intrathorakaler, vaskulärer Shunt oder Bypass	39.72.34↔	Perktranslum Emb e Gefmi d Mikrok Verw v 4 Mikrkath
39.24↔	Aorto-renaler Bypass	39.72.35↔	Perktranslum Emb e Gefmi d Mikrok Verw v funf Mikrkath
39.25.00↔	Aorto-iliaco-femoraler Bypass, n.n.bez.	39.72.39↔	Perktranslum Emb e Gefmi d Mikrok Verw v merh Mikrkath
39.25.10↔	Aorto-iliaco-femoraler Bypass, aortal, n.n.bez.	39.72.99↔	Endovask Plast Reko o Okkl von Gef a Kopf und Ha, So
39.25.11↔	Aorto-iliacaler Bypass	39.73.00↔	Endovask Implant e Graft an d thor Aort, n.n.bez.
39.25.12↔	Aorto-femoraler Bypass	39.73.10↔	Endvsk Implnt e Grfts i d Art thrcc, oh Fnstr o Seitn
39.25.13↔	Aorto-poplitealer Bypass	39.73.11↔	Endvsk Implnt e Grfts i d Art thrcc, m Fnstr o Seitn
39.25.14↔	Aorto-cruraler Bypass	39.73.20↔	Endovask Implant e Grafts i d Aort thoracoabdominalis
39.25.19↔	Aorto-iliaco-femoraler Bypass, aortal, sonstige	39.73.99↔	Endovask Implant e Graft an d thorakalen Aort, So
39.25.20↔	Iliaco-femoraler Bypass, n.n.bez.	39.79.00↔	So endovask Korr (von Aneur) an sonst Gef, n.n.bez.
39.25.21↔	Ilio-iliacaler Bypass	39.79.10↔	Endovask Implant e Grafts an sonstigen Gef, n.n.bez.
39.25.22↔	Ilio-femoraler Bypass	39.79.11↔	Endovaskuläre Implantation eines Grafts an Viszeralgefäßen
39.25.23↔	Ilio-poplitealer Bypass	39.79.12↔	Endovaskuläre Implantation e Grafts an Gefäßen des Beckens
39.25.24↔	Ilio-cruraler Bypass	39.79.13↔	Endovaskuläre Implantation e Grafts an abdominalen Gefäßen
39.25.29↔	Iliaco-femoraler Bypass, sonstige	39.79.19↔	Endovask Implant e Grafts an sonstigen Gef, sonstige
39.25.30↔	Obturator-Bypass (extraanatomisch)	39.79.20↔	CoilEmb oder Verschluss von sonstigen Gef, n.n.bez.
39.25.99↔	Aorto-iliaco-femoraler Bypass, sonstige	39.79.21↔	CoilEmb oder Verschluss von Gefäßen d oberen Extrem
39.26.00↔	Sonstr intra-abdominaler Gefäss-Shunt oder -Bypass, n.n.bez.	39.79.22↔	Coil-Embolisation oder -Verschluss der Aorta
39.26.10↔	Sonstiger intraabd GefShunt o Byp, Viszeralarterien	39.79.23↔	Coil-Embolisation o -Verschluss des Ductus arteriosus apertus
39.26.11↔	Sonstiger intra-abdominaler Gefäss-Shunt oder -Bypass, Aorta	39.79.24↔	Coil-Embolisation oder -Verschluss von thorakalen Gefäßen
39.26.12↔	Sonstiger intraabd GefässShunt oder Byp, A. renalis	39.79.25↔	Coil-Embolisation oder -Verschluss von viszeralen Gefäßen
39.26.19↔	So intraabd GefShunt o Byp, So Viszeralarterien	39.79.26↔	Coil-Embolisation oder -Verschluss von abdominalen Gefäßen
39.26.99↔	Sonstr intra-abdominaler Gefäss-Shunt oder -Bypass, sonst	39.79.27↔	CoilEmb oder Verschluss von Gefäßen d unteren Extrem
39.27.00↔	Arteriovenöser Shunt für Hämodialyse, n.n.bez.	39.79.28↔	Coil-Embolisation oder -Verschluss von spinalen Gefäßen
39.27.10↔	AV-Fistel für Hämodialyse	39.79.29↔	CoilEmb oder Verschluss von sonstigen Gef, sonstige
39.27.11↔	AVFistel mit allogennem oder allopl Material f Hämdi	39.79.30↔	Sel Emb m emb Flüssigk von sonstigen Gef, n.n.bez.
39.27.99↔	Arteriovenöser Shunt für Hämodialyse, sonstige	39.79.31↔	Selektive Emb mit emb Flüssigk von Gef d oberen Extrem
39.29.00↔	Sonstiger (peripherer) Gefäss-Shunt oder -Bypass, n.n.bez.	39.79.32↔	Selektive Emb mit embolisierenden Flüssigkeiten d Aort
39.29.10↔	GefässShunt oder Byp an Aa d unteren Extrem, n.n.bez.	39.79.33↔	Selektive Emb mit emb Flüssigk d Duct arterios apertus
39.29.11↔	Femorofemoraler Gefäss-Shunt oder -Bypass	39.79.34↔	Selektive Emb mit emb Flüssigk von thorakalen Gefäßen
39.29.12↔	Femoropoplitealer Gefäss-Shunt oder -Bypass	39.79.35↔	Selektive Emb mit emb Flüssigk von viszeralen Gefäßen
39.29.13↔	Femorocruraler Gefäss-Shunt oder -Bypass	39.79.36↔	Selektive Emb mit emb Flüssigkeiten von abd Gefäßen
39.29.14↔	Femoropopdaler Gefäss-Shunt oder -Bypass	39.79.37↔	Selektive Emb m emb Flüssigk von Gef d unteren Extrem
39.29.15↔	Popliteocruraler und popliteopedaler Gefäss-Shunt oder -Bypass	39.79.38↔	Selektive Emb mit emb Flüssigk von spinalen Gefäßen
39.29.16↔	GefShunt oder Byp an Aa d Unterschenkels und d Fußes	39.79.39↔	Sel Emb m emb Flüssigk von sonstigen Gef, sonstige
39.29.19↔	GefässShunt oder Byp an Aa d unteren Extrem, sonstige	39.79.40↔	Sel Emb m ablösb Ballons von sonstigen Gef, n.n.bez.
39.29.20↔	Gefäss-Shunt oder Bypass an Arterien der oberen Extremität	39.79.41↔	Selektive Emb m ablösb Ballons von Gef d oberen Extrem
39.29.30↔	S (prphrr) GFShnt o Byp, extraanatsch, n.n.bz.	39.79.42↔	Selektive Embolisation mit ablösbaren Ballons der Aorta
39.29.31↔	Subclaviafemoraler Gefäss-Shunt oder Bypass	39.79.43↔	Selektive Emb m ablösb Ballons d Duct arterios apertus
39.29.32↔	Axillofemoraler Gefäss-Shunt oder Bypass	39.79.44↔	Selektive Emb mit ablösb Ballons von thorakalen Gef
39.29.33↔	Femorofemoraler Cross-over-Bypass	39.79.45↔	Selektive Emb mit ablösb Ballons von viszeralen Gef
39.29.39↔	So (peripherer) GefShunt o Byp, extraanatomisch, So	39.79.46↔	Selektive Emb mit ablösb Ballons von abd Gefäßen
39.29.40↔	Gefäss-Shunt oder -Bypass an Venen	39.79.47↔	Selektive Emb mit ablösb Ballons von spinalen Gefäßen
39.29.80↔	Temporärer intraoperativer Shunt, n.n.bez.	39.79.48↔	Sel Emb m ablösb Ballons von Gef d unteren Extrem
39.29.81↔	Temporärer intraoperativer Shunt, arterioarteriell	39.79.49↔	Sel Emb m ablösb Ballons von sonstigen Gef, sonstige
39.29.82↔	Temporärer intraoperativer Shunt, arteriovenös	39.79.50↔	Selektive Emb mit Schirmen von sonstigen Gef, n.n.bez.
39.29.89↔	Temporärer intraoperativer Shunt, sonstige	39.79.51↔	Selektive Emb mit Schirmen von Gefäßen d oberen Extrem
39.29.99↔	Sonstiger (peripherer) Gefäss-Shunt oder -Bypass, sonstige	39.79.52↔	Selektive Embolisation mit Schirmen der Aorta
39.71.00↔	Endovask Implantation e Grafts in Aort abd, n.n.bez.	39.79.53↔	Selektive Emb mit Schirmen d Duct arterios apertus
39.71.10↔	Endvsk Implnt e Grfts i Art abd,aortoil,oh Fnstr o Seitn	39.79.54↔	Selektive Embolisation mit Schirmen von thorakalen Gefäßen

39.79.55↔	Selektive Embolisation mit Schirmen von viszeralen Gefäßen	39.79.71↔	Kathetertech Verschluss mitt Laser, an Aa d ob Extrem
39.79.56↔	Selektive Embolisation mit Schirmen von abdominalen Gefäßen	39.79.72↔	Kathetertechnischer Verschluss mittels Laser, an der Aorta
39.79.57↔	Selektive Emb mit Schirmen von Gef d unteren Extrem	39.79.74↔	Kathetertech Verschluss mitt Laser, an thorakalen Gef
39.79.58↔	Selektive Embolisation mit Schirmen von spinalen Gefäßen	39.79.75↔	Kathetertech Verschl mitt Laser, an Gef d unt Extrem
39.79.59↔	Selektive Emb mit Schirmen von sonstigen Gef, sonstige	39.79.76↔	Kathetertech Verschluss mitt Laser, an viszeralen Gef
39.79.60↔	Selektive Emb m Partikeln von sonstigen Gef, n.n.bez.	39.79.77↔	Kathetertech Verschluss mittels Laser, an abd Gef
39.79.61↔	Selektive Emb mit Partikeln von Gef d oberen Extrem	39.79.79↔	Kathetertech Verschluss v Aa mitt Laser, sonst Gef, So
39.79.62↔	Selektive Embolisation mit Partikeln der Aorta	39.79.80↔	Kthtrtch Vrschl v A mtt Rdiofq snst Gef, n.n.bz.
39.79.63↔	Selektive Emb mit Partikeln d Duct arterios apertus	39.79.81↔	Kathetertech Verschluss mitt Radiofq an Aa d ob Extrem
39.79.64↔	Selektive Embolisation mit Partikeln von thorakalen Gefäßen	39.79.82↔	Kathetertech Verschluss mitt Radiofrequenz an d Aort
39.79.65↔	Selektive Embolisation mit Partikeln von viszeralen Gefäßen	39.79.84↔	Kathetertech Verschluss mitt Radiofq an thorakalen Gef
39.79.66↔	Selektive Embolisation mit Partikeln von abdominalen Gefäßen	39.79.85↔	Kathetertech Verschl mitt Radiofq an Gef d unt Extrem
39.79.67↔	Selektive Emb mit Partikeln von Gef d unteren Extrem	39.79.86↔	Kathetertech Verschluss mitt Radiofq an viszeralen Gef
39.79.68↔	Selektive Embolisation mit Partikeln von spinalen Gefäßen	39.79.87↔	Kathetertech Verschluss mitt Radiofrequenz an abd Gef
39.79.69↔	Selektive Emb m Partikeln von sonstigen Gef, sonstige	39.79.89↔	Kathetertech Verschluss mitt Radiofq an sonst Gef, So
39.79.70↔	Kthtrtch Vrschl v A mtt Lsr, snst Gef, n.n.bz.	39.79.99↔	So endovask Korr (von Aneur) an sonstigen Gef, So

Prozedur F34-2

38.16.00↔	Endarterektomie von abdominalen Arterien, n.n.bez.	38.36.14↔	Resektion der A. lienalis mit Anastomose
38.16.10↔	Endarterektomie von viszeralen Arterien, n.n.bez.	38.36.15↔	Resektion der A. renalis mit Anastomose
38.16.11↔	Endarterektomie des Truncus coeliacus	38.36.16↔	Resektion der A. mesenterialis mit Anastomose
38.16.12↔	Endarterektomie der A. gastrica	38.36.17↔	Resektion der A. iliaca mit Anastomose
38.16.13↔	Endarterektomie der A. hepatica	38.36.19↔	Resektion von viszeralen Arterien mit Anastomose, sonstige
38.16.14↔	Endarterektomie der A. lienalis	38.36.99↔	Resektion von abdominalen Arterien mit Anastomose, sonstige
38.16.15↔	Endarterektomie der A. renalis	38.37.00↔	Resektion von abdominalen Venen mit Anastomose, n.n.bez.
38.16.16↔	Endarterektomie der A. mesenterialis	38.37.10↔	Resektion von tiefen abdomin Venen mit Anastomose, n.n.bez.
38.16.17↔	Endarterektomie der A. lumbalis	38.37.11↔	Resektion der V. cava inferior mit Anastomose
38.16.18↔	Endarterektomie der A. iliaca	38.37.12↔	Resektion der V.iliaca mit Anastomose
38.16.19↔	Endarterektomie von viszeralen Arterien, sonstige	38.37.19↔	Resektion von tiefen abdomin Venen mit Anastomose, sonst
38.16.99↔	Endarterektomie von abdominalen Arterien, sonstige	38.37.99↔	Resektion von abdominalen Venen mit Anastomose, sonstige
38.36.00↔	Resektion von abdominalen Arterien mit Anastomose, n.n.bez.	38.38.00↔	Resektion von Aa d unteren Extrem mit Anast, n.n.bez.
38.36.10↔	Resektion von viszeralen Arterien mit Anastomose, n.n.bez.	38.38.10↔	Resektion d A. fem m Anast (communis) (superficialis)
38.36.11↔	Resektion des Truncus coeliacus mit Anastomose	38.38.11↔	Resektion der A. profunda femoris mit Anastomose
38.36.12↔	Resektion der A. gastrica mit Anastomose	38.38.12↔	Resektion der A. poplitea mit Anastomose
38.36.13↔	Resektion der A. hepatica mit Anastomose	38.38.99↔	Resektion von Aa d unteren Extrem mit Anast, sonstige

ADRG F35 **Andere kardiothorakale Eingriffe ohne Herz-Lungen-Maschine, ohne komplizierende Prozeduren**

Prozedur in Tabelle F35-1

DRG F35A **Andere kardiothorakale Eingriffe ohne HerzLungenMaschine, ohne komplizierende Prozeduren, Alter > 2 Jahre und < 10 Jahre oder äußerst schwere CC**

Alter < 10 Jahre oder PCCL > 3

DRG F35B **Andere kardiothorakale Eingriffe ohne HerzLungenMaschine, ohne komplizierende Prozeduren, Alter > 9 Jahre, ohne äußerst schwere CC**

Prozedur F35-1

35.00↔	Valvulotomie am geschlossenen Herzen, Klappe nicht bez	35.29.99↔	Herzklappenersatz, sonstige Klappe, sonstige
35.01↔	Valvulotomie am geschlossenen Herzen, Aortenklappe	35.39.00↔	Op an and an d Herzkl angrenz Strukturen, n.n.bez.
35.02↔	Valvulotomie am geschlossenen Herzen, Mitralklappe	35.39.10↔	Supravalvuläre Resektion, Herzklappe, n.n.bez.
35.03↔	Valvulotomie am geschlossenen Herzen, Pulmonalklappe	35.39.11↔	Supravalvuläre Resektion, Aortenklappe
35.04↔	Valvulotomie am geschlossenen Herzen, Trikuspidalklappe	35.39.12↔	Supravalvuläre Resektion, Pulmonalklappe
35.11.00↔	Valvplast d Aortklapp a off Herz, oh Ers, n.n.bez.	35.39.19↔	Supravalvuläre Resektion, sonstige Herzklappe
35.11.10↔	Valvulotomie der Aortenklappe am offenen Herzen	35.39.99↔	Op an and an d Herzkl angrenz Strukturen, sonstige
35.11.20↔	Rk d Artklpp a off Hr, oh Ers, b kng Klppnm d Hr	35.82↔	Totalkorrektur von total falsch mündenden Pulmonalvenen
35.11.99↔	Valvuloplastik d Aortklapp a off Herz, oh Ers, So	35.91↔	Interatriale Transposition des venösen Rückflusses
35.19.00↔	Valvuloplastik a off Herz, oh Ers, So Klap, n.n.bez.	35.94↔	Erzeugen eines Conduits zwischen Vorhof und Pulmonalarterie
35.19.10↔	Rk e AVKlp a off Hr, oh Ers, b kng Klppnm d Hr	36.03↔	Koronarangioplastik am offenen Thorax
35.19.11↔	Rk e Trncsklpp a off Hr, oh Ers, b kng Klppnm d Hr	36.17↔	Abdomino-koronarer Arterien-Bypass
35.19.99↔	Valvuloplastik a off Herz, oh Ers, So Klap, So	36.2↔	Myokard-Revaskularisation mit Arterien-Implantat
35.29.00↔	Herzklappenersatz, sonstige Klappe, n.n.bez.	36.31↔	Transmyokardiale Revaskularisation am offenen Thorax
35.29.10↔	Ers d AVKlappe b kongenitalen Klappenanomalien d Herz	36.32↔	Sonstige transmyokardiale Revaskularisation
35.29.20↔	Ers d TruncusKlap b kongenitalen Klappanom d Herz	36.33↔	Endoskopische transmyokardiale Revaskularisation

36.34↔	Perkutane transmyokardiale Revaskularisation	37.63.20↔	Isol Pumpwech (Ni offen chir) e parak Pumpe, n.n.bez.
36.39.00↔	Sonstige Herz-Revaskularisation, n.n.bez.	37.63.21↔	Isol Pumpwech (Ni offen chir) e parak Pumpe, univent
36.39.10↔	Herz-Revaskularisation durch Koronararterienpatch	37.63.22↔	Isol Pumpenwechsel (Ni offen chir) e parak Pumpe, biv
36.39.11↔	Revision eines Koronararterienbypass	37.63.29↔	Isol Pumpwech (Ni offen chir) e parak Pumpe, sonstige
36.39.12↔	Neuanlage eines Koronararterienbypass	37.63.99↔	Reparatur von herzunterstützendem System, sonstige
36.39.13↔	Transposition von Koronararterien	37.64.00↔	Entfernung von herzunterstützenden Systemen, n.n.bez.
36.39.14↔	HerzRevask m fr A. mamm intTx (IMATx)	37.64.10↔	Entfernung einer intraaortalen Ballonpumpe
36.39.99↔	Sonstige Herz-Revaskularisation, sonstige	37.64.20↔	Entfernung einer extrakorporalen Pumpe
36.91↔	Korrektur eines Koronargefäss-Aneurysmas	37.64.30↔	Entfernung einer parakorporalen Pumpe
36.99.00↔	Sonstige Operationen an Herzgefässen n.n.bez.	37.64.40↔	Entfernung eines kompletten Herzersatzsystems (Kunstherz)
36.99.10↔	Intrakoronare Stammzelltherapie, n.n.bez.	37.64.50↔	Entfernung einer intrakorporalen Pumpe
36.99.11↔	Intrakor Stammzth oh Anr v Stammzfrakt o kult Verm	37.64.60↔	Entfernung eines äußeren Myokardunterstützungssystems
36.99.12↔	Intrakor Stammzth m Anr v Stammzfrakt o kult Verm	37.64.70↔	Entf e transvasal platzierten axial Pumpe z Kreislunt
36.99.19↔	Intrakoronare Stammzelltherapie, sonstige	37.64.99↔	Entfernung von herzunterstützenden Systemen, sonstige
36.99.20↔	Operationen bei kongenitalen Anomalien der Herzgefässe	37.65.00↔	Implant von äusserlichem herzunterst System, n.n.bez.
36.99.30↔	Rekonstruktion des Koronarostiums	37.65.10↔	Implnt(ffn chr)e extrk Pmp(z.B. Kreislp o Zntrpm),nnbz
36.99.40↔	Sympathektomie der Koronararterien	37.65.11↔	Imp(ffn chr)e extrk Pmp(z.B. Kreislp o Zntrpm),unvnt
36.99.99↔	Sonstige Operationen an Herzgefässen, sonstige	37.65.12↔	Implnt(ffn chr)e extrk Pmp(z.B. Kreislp o Zntrpm),bv
37.10↔	Inzision am Herzen n.n.bez.	37.65.19↔	Implnt(ffn chr)e extrk Pmp(z.B. Kreislp o Zntrpm),S
37.11.00↔	Kardiotorie, n.n.bez.	37.65.20↔	Implant (offen chir) e parakorporalen Pumpe, n.n.bez.
37.11.10↔	Epikardiale, endokardiale und epimyokardiale Inzision	37.65.21↔	Implant (offen chir) e parak Pumpe, univentrikulär
37.11.99↔	Kardiotorie, sonstige	37.65.22↔	Implantation (offen chir) e parakorporalen Pumpe, biv
37.12↔	Perikardiotorie	37.65.29↔	Implant (offen chir) e parakorporalen Pumpe, sonstige
37.24.00↔	Perikardbiopsie, n.n.bez.	37.65.50↔	Dauer d Beh m e univentr extrak Pumpe, n.n.bez.
37.24.10↔	Geschlossene [perkutane] [Nadel-] Biopsie des Perikards	37.65.51↔	Dauer d Bh m e unvnt extrk Pmp: wng als 48 Std
37.24.20↔	Offene Perikardbiopsie	37.65.52↔	Dauer d Bh m e unvnt extrk Pmp: 48 bs unt 96 Std
37.24.99↔	Perikardbiopsie, sonstige	37.65.53↔	Dauer d Beh m e univentr extrak Pumpe: 96 Std u läng
37.25.00↔	Herzbiopsie, n.n.bez.	37.65.60↔	Dauer d Beh mit e biv extrakorporalen Pumpe, n.n.bez.
37.25.10↔	Geschlossene [perkutane] [Nadel-] Biopsie des Myokards	37.65.61↔	Dauer d Beh m e biv extrak Pumpe: weniger als 48 Std
37.25.20↔	Transvasale Biop des Endokards, Myokards u Endomyokards	37.65.62↔	Dauer d Beh m e biv extrak Pumpe: 48 bis unter 96 Std
37.25.30↔	Herzbiopsie, offen	37.65.69↔	Dauer d Beh mit e biv extrak Pumpe: mehr Stunden
37.25.99↔	Herzbiopsie, sonstige	37.65.99↔	Implant von äusserlichem herzunterst System, sonstige
37.31.00↔	Perikardektomie, n.n.bez.	37.66.00↔	Einsetz von implantbar herzunterst System, n.n.bez.
37.31.10↔	Perikardektomie, partiell	37.66.10↔	Implant (offen chir) e intrakorporalen Pumpe, n.n.bez.
37.31.20↔	Perikardektomie, total	37.66.11↔	Implant (offen chir) e intrakorp Pumpe, univentrikulär
37.31.30↔	Adhäsiolyse am Perikard	37.66.12↔	Implantation (offen chir) e intrakorporalen Pumpe, biv
37.31.99↔	Perikardektomie, sonstige	37.66.19↔	Implant (offen chir) e intrakorporalen Pumpe, sonstige
37.32↔	Aneurysmektomie am Herzen	37.66.99↔	Einsetz von implantbar herzunterst System, sonstige
37.33.00↔	Exz o Destr v and Läs o Gew d Herz, off Zug, n.n.bez.	37.67↔	Implantation eines herzmuskelstimulierenden Systems
37.33.10↔	Exz o Destr a Reizleitungssystem, off Zugang, n.n.bez.	37.68.00↔	Einsetz von perkut ext herzunterst System, n.n.bez.
37.33.11↔	Exz o Dstr a Reizsystem,off Zg,abltv Mssn b Tchyrrhythmie	37.68.10↔	Prkt Enf e Intraaort Bllnp (IABP), Bh Dauer n.n.bz.
37.33.19↔	Exz o Destr a Reizleitungssystem, off Zugang, sonstige	37.68.11↔	Prkt Enf e Intraaort Bllnp(IABP),Bh Dauer bs unt48Std
37.33.20↔	Exz von and Läsion oder Gew d Herzens, offener Zugang	37.68.12↔	Prkt Enf e Intraaort Bllnp(IABP),Bhdl Dauer zw48u95Std
37.33.30↔	Destr von and Läsion oder Gew d Herz, offener Zugang	37.68.19↔	Prkt Enf e Intraaort Bllnp (IABP), Bhdl Dauer mhr Std
37.33.99↔	Exz o Destr von and Läs o Gew d Herz, off Zugang, So	37.68.20↔	Implnt e intvs,unvnt,axial Pmp z KreisInt,Dauer nnbz
37.35↔	Partielle Ventrikulektomie	37.68.21↔	Imp intvs,unvnt,axial Pmp z KreisInt,Dauer d Bh bs unt48Std
37.41↔	Implant von prothetischem herzunterst System a Herz	37.68.22↔	Imp intvs,unvnt,axial Pmp z KreisInt,Dauer zw48u95Std
37.49↔	Sonstige plastische Rekonstruktion am Herzen und Perikard	37.68.23↔	Imp intvs,unvnt,axial Pmp z KreisInt,Dauer zw96u119Std
37.4x.00↔	Plastische Rekonstruktion von Herz und Perikard, n.n.bez.	37.68.29↔	Imp intvs,unvnt,axial Pmp z KreisInt,Dauer120Std u mhr
37.4x.10↔	Naht des Perikardes (nach Verletzung)	37.68.30↔	Implnt e intvs, bv, axial Pmp z KreisInt, Dauer n.n.bz.
37.4x.11↔	Plastische Rekonstruktion des Perikards, sonstige	37.68.31↔	Imp intvs,bv,axial Pmp z KreisInt,Dauer d Bh bs unt48Std
37.4x.20↔	Naht des Myokardes (nach Verletzung)	37.68.32↔	Implnt e intvs,bv,axial Pmp z KreisInt,Dauer zw48u95Std
37.4x.21↔	Plastische Rekonstruktion des Myokard, sonstige	37.68.33↔	Implnt e intvs,bv,axial Pmp z KreisInt,Dauer zw96u119Std
37.4x.99↔	Plastische Rekonstruktion von Herz und Perikard, sonstige	37.68.39↔	Implnt e intvs,bv,axial Pmp z KreisInt,Dauer120Std u mhr
37.52↔	Implantation eines kompletten Herzersatzsystems	37.68.40↔	Entfernung einer intravasalen axialen Pumpe, n.n.bez.
37.53↔	Ers o Repar d thor Einheit e kompl Herzersatzsyst	37.68.41↔	Entfernung einer intravasalen, univentrikulären axialen Pumpe
37.54↔	Ers o Rpr v snst implntbr Bstndt e kmpl Hrzsstzst	37.68.42↔	Entfernung einer intravasalen, biventrikulären axialen Pumpe
37.61.00↔	Implantation einer intraaortalen Ballonpumpe, n.n.bez.	37.68.49↔	Entfernung einer intravasalen, axialen Pumpe, sonstige
37.61.10↔	Implantation einer intraaortalen Ballonpumpe, offen chirurgisch	37.68.99↔	Einsetz von perkut ext herzunterst System, sonstige
37.61.20↔	Dauer d Beh mit einer intraaortalen Ballonp, n.n.bez.	37.91↔	Offene Herzmassage
37.61.21↔	Dauer d Beh m e Intraaort Ballonp: weniger als 48 Std	37.99.00↔	Sonstige Operationen an Herz und Perikard, n.n.bez.
37.61.22↔	Dauer d Beh m e Intraaort Ballonp: 48 bis unter 96 Std	37.99.10↔	Intramyokardiale Stammzelltherapie, n.n.bez.
37.61.29↔	Dauer d Beh mit e intraaortalen Ballonp: mehr Stunden	37.99.11↔	Intramyok Stammzth oh Anr v Stammzfrakt o kult Verm
37.61.99↔	Implantation einer intraaortalen Ballonpumpe, sonstige	37.99.12↔	Intramyok Stammzth m Anr v Stammzfrakt o kult Verm
37.62↔	Einsetzen von nicht-implantierbarem herzunterstütz System	37.99.19↔	Intramyokardiale Stammzelltherapie, sonstige
37.63.00↔	Reparatur von herzunterstützendem System, n.n.bez.	37.99.20↔	Operationen bei kongenitalen Anomalien des Herzens, n.n.bez.
37.63.10↔	Isl Pmpw(N offn chr)e extrk Pmp(Kreislp o Zntrpm),nnbz	37.99.29↔	Operationen bei kongenitalen Anomalien des Herzens, sonstige
37.63.11↔	Isl Pmpw(N offn chr)e extrk Pmp(Kreislp o Zntrpm),unvnt	37.99.30↔	Ligatur eines Herzhohes
37.63.12↔	Isl Pmpw(N offn chr)e extrk Pmp(Kreislp o Zntrpm),bv	37.99.80↔	Reoperation an Herz und Perikard
37.63.19↔	Isl Pmpwch(N offn chr)e extrk Pmp(Kreislp o Zntrpm),S	37.99.99↔	Sonstige Operationen an Herz und Perikard, sonstige

38.04.00↔	Inzision der Aorta, n.n.bez.	38.45.99↔	Resektion von thorakalen Blutgefässen mit Ersatz, sonstige
38.04.10↔	Inzision von Aorta ascendens und Aortenbogen	38.47.00↔	Resektion von abdominalen Venen mit Ersatz, n.n.bez.
38.04.20↔	Inzision der Aorta descendens	38.47.10↔	Resektion von tiefen abdominalen Venen mit Ersatz, n.n.bez.
38.04.30↔	Inzision der Aorta abdominalis	38.47.11↔	Resektion der V. cava inferior mit Ersatz
38.04.99↔	Inzision der Aorta, sonstige	38.47.12↔	Resektion der V. iliaca mit Ersatz
38.05.00↔	Inzision von anderen thorakalen Gefässen, n.n.bez.	38.47.19↔	Resektion von tiefen abdominalen Venen mit Ersatz, sonstige
38.05.10↔	Inzision von anderen thorakalen Arterien	38.47.99↔	Resektion von abdominalen Venen mit Ersatz, sonstige
38.05.20↔	Inzision von thorakalen Venen, n.n.bez.	38.63.00↔	Sonstige Exzision von Gefässen der oberen Extremität, n.n.bez.
38.05.21↔	Inzision von thorakalen tiefen Venen	38.63.10↔	Sonstige Exzision von Arterien der oberen Extremität, n.n.bez.
38.05.29↔	Inzision von thorakalen Venen, sonstige	38.63.11↔	Sonstige Exzision von Arterien der Hand
38.05.99↔	Inzision von anderen thorakalen Gefässen, sonstige	38.63.19↔	Sonstige Exzision von Arterien der oberen Extremität, sonstige
38.07.00↔	Inzision von abdominalen Venen, n.n.bez.	38.63.20↔	Sonstige Exzision von Venen der oberen Extremität, n.n.bez.
38.07.10↔	Inzision von tiefen abdominalen Venen, n.n.bez.	38.63.21↔	Sonstige Exzision von tiefen Venen der oberen Extremität
38.07.11↔	Inzision der V. cava inferior	38.63.29↔	Sonstige Exzision von Venen der oberen Extremität, sonstige
38.07.12↔	Inzision der V. iliaca	38.63.99↔	Sonstige Exzision von Gefässen der oberen Extremität, sonstige
38.07.19↔	Inzision von tiefen abdominalen Venen, sonstige	38.64.00↔	Sonstige Exzision der Aorta, n.n.bez.
38.07.99↔	Inzision von abdominalen Venen, sonstige	38.64.10↔	Sonstige Exzision der thorakalen Aorta
38.15.00↔	Endarterektomie der anderen thorakalen Gefässe, n.n.bez.	38.64.20↔	Sonstige Exzision der Aorta abdominalis
38.15.10↔	Endarterektomie der A. subclavia	38.64.99↔	Sonstige Exzision der Aorta, sonstige
38.15.20↔	Endarterektomie des Truncus brachiocephalicus	38.65.00↔	Sonstige Exzision von thorakalen Gefässen, n.n.bez.
38.15.30↔	Endarterektomie der A. pulmonalis	38.65.10↔	Sonstige Exzision von thorakalen Arterien
38.15.40↔	Endarterektomie der V. pulmonalis	38.65.20↔	Sonstige Exzision von thorakalen Venen, n.n.bez.
38.15.99↔	Endarterektomie der anderen thorakalen Gefässe, sonstige	38.65.21↔	Sonstige Exzision der V. cava superior
38.35.00↔	Resektion von thorakalen Gefässen mit Anastomose, n.n.bez.	38.65.22↔	Sonstige Exzision von sonstigen tiefen thorakalen Venen
38.35.10↔	Resektion von thorakalen Arterien mit Anastomose, n.n.bez.	38.65.29↔	Sonstige Exzision von thorakalen Venen, sonstige
38.35.11↔	Resektion der A. subclavia mit Anastomose	38.65.99↔	Sonstige Exzision von thorakalen Gefässen, sonstige
38.35.12↔	Resektion des Truncus brachiocephalicus mit Anastomose	38.85.00↔	So chir Verschluss von and thorakalen Gef, n.n.bez.
38.35.13↔	Resektion der A. pulmonalis mit Anastomose	38.85.10↔	So chir Verschluss von and thorakalen Aa, n.n.bez.
38.35.19↔	Resektion von thorakalen Arterien mit Anastomose, sonstige	38.85.11↔	Sonstiger chirurgischer Verschluss der A. subclavia
38.35.20↔	Resektion von thorakalen Venen mit Anastomose, n.n.bez.	38.85.12↔	Sonstiger chirurgischer Verschluss der A. pulmonalis
38.35.21↔	Resektion der V. pulmonalis mit Anastomose	38.85.13↔	Sonstr chirurgischer Verschluss des Truncus brachiocephalicus
38.35.22↔	Resektion der V. subclavia mit Anastomose	38.85.19↔	So chir Verschluss von and thorakalen Aa, sonstige
38.35.23↔	Resektion der V. cava superior mit Anastomose	38.85.20↔	So chir Verschluss von thorakalen Venen, n.n.bez.
38.35.28↔	Res von thorakalen von sonstigen tiefen Venen m Anast	38.85.21↔	Sonstiger chirurgischer Verschluss der V. cava superior
38.35.29↔	Resektion von thorakalen Venen mit Anastomose, sonstige	38.85.22↔	Sonstiger chirurgischer Verschluss der V. pulmonalis
38.35.99↔	Resektion von thorakalen Gefässen mit Anastomose, sonstige	38.85.23↔	Sonstiger chirurgischer Verschluss der V. subclavia
38.45.00↔	Resektion von thorakalen Blutgefässen mit Ersatz, n.n.bez.	38.85.28↔	So chir Verschluss von sonst tiefen thorakalen Venen
38.45.10↔	Resektion der thorakalen Aorta mit Ersatz, n.n.bez.	38.85.29↔	So chir Verschluss von thorakalen Venen, sonstige
38.45.11↔	Resektion Aorta ascendens od des Aortenbogens mit Ersatz	38.85.99↔	So chir Verschluss von and thorakalen Gef, sonstige
38.45.12↔	Resektion der Aorta thoracica mit Ersatz	39.0x.00↔	Shunt einer systemischen zur Pulmonalarterie, n.n.bez.
38.45.13↔	Resektion der Aorta thoracoabdominalis mit Ersatz	39.0x.10↔	Anast zwischen A. subcl u A. pulmon (BlalockTaussig)
38.45.14↔	Resektion der thorakalen Aorta und Ersatz mit Hybridprothese	39.0x.11↔	Anast zw Aort u A. pulmon dextra (WaterstonCooley)
38.45.19↔	Resektion der thorakalen Aorta mit Ersatz, sonstige	39.0x.12↔	Anst zw Art dscndns u A. plmn snstr (PittsSmth)
38.45.20↔	Resektion sonstiger thorakaler Arterien mit Ersatz, n.n.bez.	39.0x.13↔	Anast zwischen A. pulmon sinistra und A. pulmon dextra
38.45.21↔	Resektion der A. pulmonalis mit Ersatz	39.0x.20↔	Prothesenshunt zwischen A. pulmonalis und Aorta, zentral
38.45.22↔	Resektion des Truncus brachiocephalicus mit Ersatz	39.0x.21↔	Prothesenshunt zwischen A. pulmonalis und Aorta, peripher
38.45.29↔	Resektion sonstiger thorakaler Arterien mit Ersatz	39.0x.23↔	Pulmonalarterielles Banding
38.45.30↔	Resektion thorakaler Venen mit Ersatz, n.n.bez.	39.0x.24↔	Shunt e systemischen z Pulmonart, DamusKayStanselOp
38.45.31↔	Resektion der V. cava superior mit Ersatz	39.0x.99↔	Shunt einer systemischen zur Pulmonalarterie, sonstige
38.45.38↔	Resektion sonstiger tiefer thorakaler Venen mit Ersatz	54.95↔	Inzision des Peritoneums
38.45.39↔	Resektion thorakaler Venen mit Ersatz, sonstige	97.44↔	Nicht-operatives Entfernen von herzunterstützenden Systemen

ADRG F36**Intensivmedizinische Komplexbehandlung > 552 Aufwandsp. bei Krankheiten und Störungen des Kreislaufsystems, mit bestimmter OR-Prozedur**

Intensivmedizinische Komplexbehandlung > 552 Aufwandspunkte und Bestimmte OR-Prozeduren

DRG F36Z**Intensivmedizinische Komplexbehandlung > 552 Aufwandsp. bei Krankheiten und Störungen des Kreislaufsystems, mit bestimmter OR-Prozedur****ADRG F38****Mäßig komplexe rekonstruktive Gefäßeingriffe ohne HerzLungenMaschine**

Prozedur in Tabelle F38-1

DRG F38Z**Mäßig komplexe rekonstruktive Gefäßeingriffe ohne HerzLungenMaschine**

Prozedur F38-1

38.16.00↔	Endarterektomie von abdominalen Arterien, n.n.bez.	38.36.14↔	Resektion der A. lienalis mit Anastomose
38.16.10↔	Endarterektomie von viszerale Arterien, n.n.bez.	38.36.15↔	Resektion der A. renalis mit Anastomose
38.16.11↔	Endarterektomie des Truncus coeliacus	38.36.16↔	Resektion der A. mesenterialis mit Anastomose
38.16.12↔	Endarterektomie der A. gastrica	38.36.17↔	Resektion der A. iliaca mit Anastomose
38.16.13↔	Endarterektomie der A. hepatica	38.36.19↔	Resektion von viszerale Arterien mit Anastomose, sonstige
38.16.14↔	Endarterektomie der A. lienalis	38.36.99↔	Resektion von abdominalen Arterien mit Anastomose, sonstige
38.16.15↔	Endarterektomie der A. renalis	38.37.00↔	Resektion von abdominalen Venen mit Anastomose, n.n.bez.
38.16.16↔	Endarterektomie der A. mesenterialis	38.37.10↔	Resektion von tiefen abdominal Venen mit Anastomose, n.n.bez.
38.16.17↔	Endarterektomie der A. lumbalis	38.37.11↔	Resektion der V. cava inferior mit Anastomose
38.16.18↔	Endarterektomie der A. iliaca	38.37.12↔	Resektion der V.iliaca mit Anastomose
38.16.19↔	Endarterektomie von viszerale Arterien, sonstige	38.37.19↔	Resektion von tiefen abdomin Venen mit Anastomose, sonst
38.16.99↔	Endarterektomie von abdominalen Arterien, sonstige	38.37.99↔	Resektion von abdominalen Venen mit Anastomose, sonstige
38.36.00↔	Resektion von abdominalen Arterien mit Anastomose, n.n.bez.	38.38.00↔	Resektion von Aa d unteren Extrem mit Anast, n.n.bez.
38.36.10↔	Resektion von viszerale Arterien mit Anastomose, n.n.bez.	38.38.10↔	Resektion d A. fem m Anast (communis) (superficialis)
38.36.11↔	Resektion des Truncus coeliacus mit Anastomose	38.38.11↔	Resektion der A. profunda femoris mit Anastomose
38.36.12↔	Resektion der A. gastrica mit Anastomose	38.38.12↔	Resektion der A. poplitea mit Anastomose
38.36.13↔	Resektion der A. hepatica mit Anastomose	38.38.99↔	Resektion von Aa d unteren Extrem mit Anast, sonstige

ADRG F39**Unterbindung und Stripping von Venen**

Prozedur in Tabelle F39-2

DRG F39A**Unterbindung und Stripping von Venen mit beidseitigem Eingriff oder Ulzeration oder äußerst schweren oder schweren CC**

Hauptdiagnose in Tabelle F39-1 oder PCCL > 2 oder mindestens zwei Prozeduren in Tabelle F39-3 oder Prozedur mit Zusatzkennzeichen B in Tabelle F39-3

DRG F39B**Unterbindung und Stripping von Venen ohne beidseitigen Eingriff, ohne Ulzeration, ohne äußerst schwere oder schwere CC****Hauptdiagnose F39-1**

170.23	Atheroskl ExtremitätArt: Becken-Bein-Typ, mit Ulzeration	183.0	Varizen untere Extremitäten mit Ulzerat
170.24	Atheroskl ExtremitätArt: Becken-Bein-Typ, mit Gangrän	183.2	Varizen unt Extremitäten m Ulzerat u Entzündung

Prozedur F39-2

38.09.00↔	Inzision von Venen der unteren Extremität, n.n.bez.	38.59.51↔	Endovenöse Lasertherapie von Varizen [EVLT]
38.09.10↔	Inzision von tiefen Venen der unteren Extremität	38.59.52↔	Endovenöse Radiofrequenzablation von Varizen
38.09.99↔	Inzision von Venen der unteren Extremität, sonstige	38.59.59↔	Endoluminale Therapie von Varizen, sonstige
38.30↔	Gefässresektion, Lokalisation n.n.bez.	38.59.99↔	Ligat und Stripping von Varizen d unteren Extrem, So
38.39.00↔	Resektion von Venen d unteren Extrem m Anast, n.n.bez.	38.60↔	Sonstige Exzision von Gefässen, Lokalisation n.n.bez.
38.39.10↔	Resektion von Venen der unt Extremität mit Anastomose, tiefe	38.63.00↔	Sonstige Exzision von Gefässen der oberen Extremität, n.n.bez.
38.39.99↔	Resektion von Venen d unteren Extrem m Anast, sonstige	38.63.10↔	Sonstige Exzision von Arterien der oberen Extremität, n.n.bez.
38.40↔	Resektion von Blutgefässen mit Ersatz, Lokalisation n.n.bez.	38.63.11↔	Sonstige Exzision von Arterien der Hand
38.49.00↔	Resektion von Venen der unteren Extremität mit Ersatz, n.n.bez.	38.63.19↔	Sonstige Exzision von Arterien der oberen Extremität, sonstige
38.49.10↔	Resektion von tiefen Venen der unteren Extremität mit Ersatz	38.63.20↔	Sonstige Exzision von Venen der oberen Extremität, n.n.bez.
38.49.99↔	Resektion von Venen der unteren Extremität mit Ersatz, sonst	38.63.21↔	Sonstige Exzision von tiefen Venen der oberen Extremität
38.50↔	Ligatur und Stripping von Varizen, Lokalisation n.n.bez.	38.63.29↔	Sonstige Exzision von Venen der oberen Extremität, sonstige
38.52↔	Ligatur und Stripping von anderen Varizen an Kopf und Hals	38.63.99↔	Sonstige Exzision von Gefässen der oberen Extremität, sonstige
38.53↔	Ligatur und Stripping von Varizen der oberen Extremität	38.67.00↔	Sonstige Exzision von abdominalen Venen, n.n.bez.
38.55↔	Ligatur von thorakalen Varizen	38.67.10↔	Sonstige Exzision von tiefen abdominalen Venen, n.n.bez.
38.57↔	Ligatur und Stripping von abdominalen Varizen	38.67.11↔	Sonstige Exzision der V. cava inferior
38.59.00↔	Ligat u Stripp von Varizen d unteren Extrem, n.n.bez.	38.67.12↔	Sonstige Exzision der V. iliaca
38.59.10↔	Lgt,Exz u Strpp v Vr z u Vv. prfms d unt Extm(Is slbstst Engr)	38.67.19↔	Sonstige Exzision von tiefen abdominalen Venen, sonstige
38.59.20↔	Crossektomie u Stripp v Varizen d unt Extrem, n.n.bez.	38.67.99↔	Sonstige Exzision von abdominalen Venen, sonstige
38.59.21↔	Crossektomie und Stripping, V. saphena magna	38.69↔	Sonstige Exzision von Venen der unteren Extremität
38.59.22↔	Crossektomie und Stripping, V. saphena parva	38.80↔	Sonstiger chir Verschluss von Gef, Lok n.n.bez.
38.59.23↔	Crossektomie und Stripping, Vv. saphenae magna et parva	38.83.00↔	So chir Verschluss von Gef d ob Extrem, n.n.bez.
38.59.30↔	(Isolierte) Crossektomie, n.n.bez.	38.83.10↔	Sonstiger chir Verschluss von Aa d ob Extrem, n.n.bez.
38.59.31↔	(Isolierte) Crossektomie, V. saphena magna	38.83.11↔	Sonstiger chirurgischer Verschluss von Arterien der Hand
38.59.32↔	(Isolierte) Crossektomie, V. saphena parva	38.83.19↔	Sonstiger chir Verschluss von sonstigen Aa d ob Extrem
38.59.33↔	(Isolierte) Crossektomie, Vv. saphena magna et parva	38.83.20↔	So chir Verschluss von Venen d ob Extrem, n.n.bez.
38.59.40↔	Lokale Lasertherapie von Varizen	38.83.21↔	Sonstiger chir Verschluss von tiefen Venen d ob Extrem
38.59.50↔	Endoluminale Therapie von Varizen	38.83.29↔	So chir Verschluss von Venen d ob Extrem, sonstige

38.83.99↔	So chir Verschluss von Gef d ob Extrem, sonstige	39.32.41↔	Naht der V. cava inferior
38.89↔	Sonstiger chir Verschluss von Venen d unteren Extrem	39.32.42↔	Naht der V. iliaca communis und V. iliaca interna
39.30.00↔	Naht von Blutgefäßen, n.n.bez.	39.32.49↔	Naht einer abdominalen Vene, sonstige
39.30.10↔	Anwendung eines Gefäßverschlussystems, n.n.bez.	39.32.99↔	Naht einer Vene, sonstige
39.30.11↔	Anwendung eines Nahtsystems an Blutgefäßen	39.92↔	Injektion eines sklerosierenden Agens in eine Vene
39.30.12↔	Anwendung eines Clipsystems an Blutgefäßen	39.99.00↔	Sonstige Operationen an Blutgefäßen, n.n.bez.
39.30.13↔	Verschluss eines Stichkanals mit Kollagen an Blutgefäßen	39.99.10↔	Aortopexie
39.30.19↔	Anwendung eines Gefäßverschlussystems, sonstige	39.99.20↔	Operationen bei kongenitalen Gefäßanomalien, n.n.bez.
39.30.99↔	Naht von Blutgefäßen, sonstige	39.99.21↔	Op b kngntlr Anmie d Artsthms(Stns)o b untrbr Artbnng
39.32.00↔	Naht einer Vene, n.n.bez.	39.99.22↔	Op b kong Anom d A. o V. pulmonalis o b A. lusoria
39.32.10↔	Naht einer Vene an Kopf und Hals, n.n.bez.	39.99.23↔	Operationen bei kongenitalen Anomalien der V. cava
39.32.11↔	Naht einer intrakraniellen Vene	39.99.24↔	Op b kong Kollateralgefäßen und Unifokalisierung
39.32.19↔	Naht einer Vene an Kopf und Hals, sonstige	39.99.30↔	Kathinterv Verschluss d Duct arterios Botalli, n.n.bez
39.32.30↔	Naht einer thorakalen Vene, n.n.bez.	39.99.31↔	Kathinterv Verschluss d Duct arterios Botalli, m Coil
39.32.31↔	Naht der V. cava superior	39.99.32↔	Kthntrv Vrschl d Dct artrios Btll, m AmpltzDctOccldr
39.32.32↔	Naht der V. brachiocephalica	39.99.38↔	Kathinterv Verschluss d Duct arterios Botalli, So
39.32.39↔	Naht einer thorakalen Vene, sonstige	39.99.39↔	Operationen bei sonstigen kongenitalen Gefäßanomalien
39.32.40↔	Naht einer abdominalen Vene, n.n.bez.	39.99.99↔	Sonstige Operationen an Blutgefäßen, sonstige

Prozedur F39-3

38.59.00↔	Ligat u Stripp von Varizen d unteren Extrem, n.n.bez.	38.59.32↔	(Isolierte) Crossektomie, V. saphena parva
38.59.10↔	Lgt,Exz u Strpp v VrZ u Vv. prfmts d unt Extm(Is slbstst Engr)	38.59.33↔	(Isolierte) Crossektomie, Vv. saphena magna et parva
38.59.20↔	Crossektomie u Stripp v Varizen d unt Extrem, n.n.bez.	38.59.40↔	Lokale Lasertherapie von Varizen
38.59.21↔	Crossektomie und Stripping, V. saphena magna	38.59.50↔	Endoluminale Therapie von Varizen
38.59.22↔	Crossektomie und Stripping, V. saphena parva	38.59.51↔	Endovenöse Lasertherapie von Varizen [EVLV]
38.59.23↔	Crossektomie und Stripping, Vv. saphenae magna et parva	38.59.52↔	Endovenöse Radiofrequenzablation von Varizen
38.59.30↔	(Isolierte) Crossektomie, n.n.bez.	38.59.59↔	Endoluminale Therapie von Varizen, sonstige
38.59.31↔	(Isolierte) Crossektomie, V. saphena magna	38.59.99↔	Ligat und Stripping von Varizen d unteren Extrem, So

ADRG F40

Implantation eines Herzschrittmachers, Zwei-Kammersystem, mit äußerst schweren CC

(Prozedur in Tabelle F40-1 oder Prozedur in mindestens zwei der Tabellen F40-2, F40-3) und PCCL > 3

DRG F40Z

Implantation eines Herzschrittmachers, Zwei-Kammersystem, mit äußerst schweren CC

Prozedur F40-1

00.50.51↔	Implant e Synchsys, linksvent Pacing, Zweikammersystem	37.83.12↔	Erstimpl e ZweikammerSchrittmachers m d Mögl d Fernüb
37.83.00↔	Erstimpl e Zweikammersystemes, m e Schrittmachersonde	37.83.20↔	Systemst von Eink o Dreiksys auf Zweikammersystem
37.83.10↔	Erstimpl e Zweikschritt, oh antitachykarde Stimul	37.83.99↔	Erstimplantation eines Zweikammer-Schrittmachers, sonstige
37.83.11↔	Erstimpl e Zweikschritt, m antitachykarder Stimul		

Prozedur F40-2

37.87.00↔	Ersetzen jeglichen Zweikammer-Schrittmachertypes, n.n.bez.	37.87.20↔	Agg und Sondenwechsel jegl ZweikammerSchrittmtyt
37.87.10↔	Aggregatwechsel jeglichen Zweikammer-Schrittmachertypes	37.87.99↔	Ersetzen jeglichen Zweikammer-Schrittmachertypes, sonstiges

Prozedur F40-3

37.76↔	Ersetzen von transvenös Vorhof- und/oder Ventrikel-elektrode(n)
--------	---

ADRG F41

Invasive kardiologische Diagnostik bei akutem Myokardinfarkt

Hauptdiagnose in Tabelle F41-1 und Prozedur in Tabelle F41-2

DRG F41A

Invasive kardiologische Diagnostik bei akutem Myokardinfarkt mit äußerst schweren CC

PCCL > 3

DRG F41B

Invasive kardiologische Diagnostik bei akutem Myokardinfarkt ohne äußerst schwere CC

Hauptdiagnose F41-1

I21.0	Akuter transmuraler Myokardinfarkt Vorderwand	I21.9	Akuter Myokardinfarkt, nnbez
I21.1	Akuter transmuraler Myokardinfarkt Hinterwand	I22.0	Rezidivierender Myokardinfarkt Vorderwand
I21.2	Akuter transmuraler Myokardinf an sonst Lok	I22.1	Rezidivierender Myokardinfarkt Hinterwand
I21.3	Akuter transmuraler Myokardinf an nnbez Lok	I22.8	Rezidivierender Myokardinfarkt an sonst Lok
I21.4	Akuter subendokardialer Myokardinfarkt	I22.9	Rezidivierender Myokardinfarkt an nnbez Lok

Prozedur F41-2

37.21†↔	Rechtsherzkatheter	88.52†↔	Angiokardiographie von Strukturen des rechten Herzens
37.22†↔	Linksherzkatheter	88.53†↔	Angiokardiographie von Strukturen des linken Herzens
37.23†↔	Kombinierter Rechts- und Linksherzkatheter	88.54†↔	Kombinierte Angiokardiographie des rechten und linken Herzens
37.28†↔	Intrakardiale Echokardiographie (IKE)	88.55†↔	Koronare Arteriographie mit einem einzigen Katheter
88.43†↔	Arteriographie der Pulmonalarterien	88.56†↔	Koronare Arteriographie mit zwei Kathetern
88.50†↔	Angiokardiographie, n.n.bez.	88.57†↔	Sonstige und nicht näher bezeichnete koronare Arteriographie

ADRG F43**Beatmung > 24 Stunden bei Krankheiten und Störungen des Kreislaufsystems**

Dauer der maschinellen Beatmung > 24 Stunden

DRG F43A**Beatmung > 24 Stunden bei Krankheiten und Störungen des Kreislaufsystems, Alter < 6 Jahre**

Alter < 6 Jahre

DRG F43B**Beatmung > 24 Stunden bei Krankheiten und Störungen des Kreislaufsystems, Alter > 5 Jahre, mit äußerst schweren CC**

PCCL > 3

DRG F43C**Beatmung > 24 Stunden bei Krankheiten und Störungen des Kreislaufsystems, Alter > 5 Jahre, ohne äußerst schwere CC****ADRG F45****Frührehabilitation bei Krankheiten und Störungen des Kreislaufsystems**

Frührehabilitation

DRG F45Z**Frührehabilitation bei Krankheiten und Störungen des Kreislaufsystems****ADRG F46****Invasive kardiologische Diagnostik außer bei akutem Myokardinfarkt, mehr als 2 Belegungstage, mit komplexer Diagnose**

Mindestens eine Prozedur in Tabelle F46-2 und Hauptdiagnose in Tabelle F46-1 und Verweildauer > 2 Tage

DRG F46A**Invasive kardiologische Diagnostik außer bei akutem Myokardinfarkt, mehr als 2 Belegungstage, mit komplexer Diagnose, Alter < 14 Jahre**

Alter < 14 Jahre

DRG F46B**Invasive kardiologische Diagnostik außer bei akutem Myokardinfarkt, mehr als 2 Belegungstage, mit komplexer Diagnose, Alter > 13 Jahre****Hauptdiagnose F46-1**

I27.0	Primäre pulmonale Hypertonie	I42.7	Kardiomyopathie d AM od sonst exog Subst
I31.1	Chronische konstriktive Perikarditis	I42.80	Arrhythmogene rechtsventr Kardiomyopathie [ARVCM]
I42.0	Dilatative Kardiomyopathie	I42.88	Sonstige Kardiomyopathien
I42.1	Hypertrophische obstruktive Kardiomyopathie	I42.9	Kardiomyopathie, nnbez
I42.2	Sonstige hypertrophische Kardiomyopathie	I46.0	Herzstillstand m erfolgreicher Wiederbelebung
I42.3	Eosinophile endomyokardiale KH	I47.2	Ventrikuläre Tachykardie
I42.4	Endokardfibroelastose	I49.0	Kammerflattern u Kammerflimmern
I42.5	Sonstige restriktive Kardiomyopathie	I50.00	Prim Rechtsherzinsuff
I42.6	Alkoholische Kardiomyopathie	I50.01	Sek Rechtsherzinsuff

I50.11	Linksherzinsuff, oh Beschw	Q23.3	Angeborene Mitralklappeninsuffizienz
I50.12	Linksherzinsuff, m Beschw b stärk Belast	Q23.4	Hypoplastisches Linksherzsyndrom
I50.13	Linksherzinsuff, m Beschw b leichter Belast	Q23.8	Sonst angeborene Fehlbildung Aorten- u Mitralklappe
I50.14	Linksherzinsuff, m Beschw i Ruhe	Q23.9	Angeborene Fehlbildung Aorten- u Mitralklappe, nnbez
I50.19	Linksherzinsuffiz, nnbez	Q24.0	Dextrokardie
I50.9	Herzinsuffizienz, nnbez	Q24.1	Lävokardie
Q20.0	Truncus arteriosus communis	Q24.2	Cor triatriatum
Q20.1	Re Doppelausstromventrikel [Double outlet right ventricle]	Q24.3	Infundibuläre Pulmonalstenose
Q20.2	Linker Doppelausstromventrikel [Double outlet left ventricle]	Q24.4	Angeborene subvalvuläre Aortenstenose
Q20.3	Diskordante ventrikuloarterielle Verbindung	Q24.5	Fehlbildung Koronargefäße
Q20.4	Doppelleinstromventrikel [Double inlet ventricle]	Q24.6	Angeborener Herzblock
Q20.5	Diskordante atrioventrikuläre Verbindung	Q24.8	Sonst nbez angeborene Fehlbildungen Herz
Q20.6	Vorhofisomerismus	Q24.9	Angeborene Fehlbildung Herz, nnbez
Q20.8	Sonst angeb Fehlbildung Herzhöhlen u verbind Strukturen	Q25.0	Offener Ductus arteriosus
Q20.9	Angeb Fehlbildung Herzhöhlen u verbind Strukturen, nnbez	Q25.1	Koarktation Aorta
Q21.0	Ventrikelseptumdefekt	Q25.2	Atresie Aorta
Q21.1	Vorhofseptumdefekt	Q25.3	Stenose Aorta (angeboren)
Q21.2	Defekt Vorhof- u Kammerseptum	Q25.4	Sonstige angeborene Fehlbildungen Aorta
Q21.3	Fallot-Tetralogie	Q25.5	Atresie A pulmonalis
Q21.4	Aortopulmonaler Septumdefekt	Q25.6	Stenose A pulmonalis (angeboren)
Q21.80	Fallot-Pentalogie	Q25.7	Sonst angeborene Fehlbildung A pulmonalis
Q21.88	Sonst angeborene Fehlbildung der Herzsepten	Q25.8	Sonst angeborene Fehlbildung große Aa
Q21.9	Angeborene Fehlbildung Herzseptum, nnbez	Q25.9	Angeborene Fehlbildung große Aa, nnbez
Q22.0	Pulmonalklappenatresie	Q26.0	Angeborene Stenose V cava
Q22.1	Angeborene Pulmonalklappenstenose	Q26.1	Persistenz linken V cava superior
Q22.2	Angeborene Pulmonalklappeninsuffizienz	Q26.2	Totale Fehleinmündung Lungenvenen
Q22.3	Sonst angeborene Fehlbildung Pulmonalklappe	Q26.3	Partielle Fehleinmündung Lungenvenen
Q22.4	Angeborene Trikuspidalklappenstenose	Q26.4	Fehleinmündung Lungenvenen, nnbez
Q22.5	Ebstein-Anomalie	Q26.5	Fehleinmündung Pfortader
Q22.6	Hypoplastisches Rechtsherzsyndrom	Q26.6	Fistel zw V portae u A hepatica (angeboren)
Q22.8	Sonst angeborene Fehlbildung Trikuspidalklappe	Q26.8	Sonst angeborene Fehlbildung große Venen
Q22.9	Angeborene Fehlbildung Trikuspidalklappe, nnbez	Q26.9	Angeborene Fehlbildung große Vene, nnbez
Q23.0	Angeborene Aortenklappenstenose	Z01.80	Abklärung Disposition für maligne Herzrhythmusstörungen
Q23.1	Angeborene Aortenklappeninsuffizienz	Z01.81	Abklärung Disposition für Kardiomyopathien
Q23.2	Angeborene Mitralklappenstenose		

Prozedur F46-2

37.21†↔	Rechtsherzkatheter	88.50†↔	Angiokardiographie, n.n.bez.
37.22†↔	Linksherzkatheter	88.52†↔	Angiokardiographie von Strukturen des rechten Herzens
37.23†↔	Kombinierter Rechts- und Linksherzkatheter	88.53†↔	Angiokardiographie von Strukturen des linken Herzens
37.26†↔	Invasiver elektrophysiologischer Test durch Katheter	88.54†↔	Kombinierte Angiokardiographie des rechten und linken Herzens
37.27†↔	Herz-Mapping	88.55†↔	Koronare Arteriographie mit einem einzigen Katheter
37.28†↔	Intrakardiale Echokardiographie (IKE)	88.56†↔	Koronare Arteriographie mit zwei Kathetern
88.43†↔	Arteriographie der Pulmonalarterien	88.57†↔	Sonstige und nicht näher bezeichnete koronare Arteriographie

ADRG F48

Geriatrische frührehabilitative Komplexbehandlung bei Krankheiten und Störungen des Kreislaufsystems

Geriatrische frührehabilitative Komplexbehandlung und keine Hauptdiagnose in Tabelle F48-1

DRG F48Z

Geriatrische frührehabilitative Komplexbehandlung bei Krankheiten und Störungen des Kreislaufsystems

Hauptdiagnose F48-1

B37.6	Candida-Endokarditis	I33.9	Akute Endokarditis, nicht näher bezeichnet
I01.1	Akute rheumatische Endokarditis	I38	Endokarditis, Herzklappe nnbez
I33.0	Akute und subakute infektiöse Endokarditis		

ADRG F49**Invasive kardiologische Diagnostik außer bei akutem Myokardinfarkt**

Keine Hauptdiagnose in Tabelle F49-1 und mindestens eine Prozedur in Tabelle F49-2

DRG F49A**Invasive kardiologische Diagnostik außer bei akutem Myokardinfarkt, mehr als 2 Belegungstage, mit komplexem Eingriff, mit äußerst schweren CC**

(Verweildauer > 2 Tage oder PCCL > 3) und (Prozedur in Tabelle F49-3 oder Dialyse) und PCCL > 3

DRG F49B**Invasive kardiologische Diagnostik außer bei akutem Myokardinfarkt, mehr als 2 Belegungstage, ohne komplexen Eingriff, mit äußerst schweren CC**

(Verweildauer > 2 Tage oder PCCL > 3) und PCCL > 3

DRG F49C**Invasive kardiologische Diagnostik außer bei akutem Myokardinfarkt, mehr als 2 Belegungstage, mit komplexem Eingriff, ohne äußerst schwere CC**

(Verweildauer > 2 Tage oder PCCL > 3) und (Prozedur in Tabelle F49-3 oder Dialyse)

DRG F49D**Invasive kardiologische Diagnostik außer bei akutem Myokardinfarkt, mehr als 2 Belegungstage, ohne komplexen Eingriff, ohne äußerst schwere CC**

Verweildauer > 2 Tage oder PCCL > 3

DRG F49E**Invasive kardiologische Diagnostik außer bei akutem Myokardinfarkt, weniger als 3 Belegungstage****DRG F49F****Invasive kardiologische Diagnostik außer bei akutem Myokardinfarkt, ein Belegungstag**

Verweildauer ist gleich 1 Tag

Hauptdiagnose F49-1

I21.0	Akuter transmuraler Myokardinfarkt Vorderwand	I21.9	Akuter Myokardinfarkt, nnbez
I21.1	Akuter transmuraler Myokardinfarkt Hinterwand	I22.0	Rezidivierender Myokardinfarkt Vorderwand
I21.2	Akuter transmuraler Myokardinf an sonst Lok	I22.1	Rezidivierender Myokardinfarkt Hinterwand
I21.3	Akuter transmuraler Myokardinf an nnbez Lok	I22.8	Rezidivierender Myokardinfarkt an sonst Lok
I21.4	Akuter subendokardialer Myokardinfarkt	I22.9	Rezidivierender Myokardinfarkt an nnbez Lok

Prozedur F49-2

37.21†↔	Rechtsherzkatheter	88.50†↔	Angiokardiographie, n.n.bez.
37.22†↔	Linksherzkatheter	88.52†↔	Angiokardiographie von Strukturen des rechten Herzens
37.23†↔	Kombinierter Rechts- und Linksherzkatheter	88.53†↔	Angiokardiographie von Strukturen des linken Herzens
37.26†↔	Invasiver elektrophysiologischer Test durch Katheter	88.54†↔	Kombinierte Angiokardiographie des rechten und linken Herzens
37.27†↔	Herz-Mapping	88.55†↔	Koronare Arteriographie mit einem einzigen Katheter
37.28†↔	Intrakardiale Echokardiographie (IKE)	88.56†↔	Koronare Arteriographie mit zwei Kathetern
88.43†↔	Arteriographie der Pulmonalarterien	88.57†↔	Sonstige und nicht näher bezeichnete koronare Arteriographie

Prozedur F49-3

00.21†↔	Intravaskuläre Bildgebung von extrakraniellen Hirngefäßen	37.23†↔	Kombinierter Rechts- und Linksherzkatheter
00.22†↔	Intravaskuläre Bildgebung von intrathorakalen Gefäßen	37.26†↔	Invasiver elektrophysiologischer Test durch Katheter
00.23†↔	Intravaskuläre Bildgebung von peripheren Gefäßen	92.05.00†↔	Krdvsk u hämtp Szntgr u Rdioistfnktstde, n.n.bz.
00.24.00†↔	Intravaskuläre Bildgebung der Koronargefäße, n.n.bez.	92.05.09†↔	Kardvask u hämatop Szintgr u Radioisotfnktstudie, So
00.24.10†↔	Intravaskuläre Bildgebung der Koronargefäße, oh Flssmssng	92.05.10†↔	Myokardperfusionsszintigraphie, n.n.bez.
00.24.11†↔	Intravaskuläre Bildgebung der Koronargefäße, m Flssmssng	92.05.11†↔	Myokardperfusionsszintigraphie in Ruhe
00.24.99†↔	Intravaskuläre Bildgebung der Koronargefäße, sonstige	92.05.12†↔	Myokardperfusionsszintigraphie mit physikalischer Belastung
00.25†↔	Intravaskuläre Bildgebung der Nierengefäße	92.05.13†↔	Myokardperfusionsszintigraphie m pharmakologischer Bel
00.28†↔	Intravaskuläre Bildgebung, sonstige bezeichnete Gefäße	92.05.14†↔	Single Photon Emission Computed Tomography (SPECT)
00.29†↔	Intravaskuläre Bildgebung, nicht näher bezeichnete Gefäße	92.05.19†↔	Myokardperfusionsszintigraphie, sonstige

ADRG F50 Ablative Maßnahmen bei Tachyarrhythmie

Prozedur in Tabelle F50-1

DRG F50A Ablative Maßnahmen bei Tachyarrhythmie mit komplexer Ablation

Prozedur in Tabelle F50-2 oder mindestens eine Prozedur in Tabelle F50-3 und Prozedur in Tabelle F50-4

DRG F50B Ablative Maßnahmen bei Tachyarrhythmie ohne komplexe Ablation, mit komplizierendem Eingriff, mit äußerst schweren CC

Mindestens eine Prozedur in Tabelle F50-5 und PCCL > 3

DRG F50C Ablative Maßnahmen bei Tachyarrhythmie ohne komplexe Ablation, mit komplizierendem Eingriff, ohne äußerst schwere CC

Mindestens eine Prozedur in Tabelle F50-5

DRG F50D Ablative Maßnahmen bei Tachyarrhythmie ohne komplexe Ablation, ohne komplizierenden Eingriff**Prozedur F50-1**

37.34.00↔	Exz o Destr v and Lös o Gew d Herz, So Zug, n.n.bez.	37.34.14↔	Ablation mit Hilfe dreidimensionaler Mappingverfahren
37.34.10↔	Ablation bei Tachyarrhythmien, n.n.bez.	37.34.15↔	Kryoablation
37.34.11↔	Konventionelle Radiofrequenz-Ablation	37.34.16↔	Multipolare phasenverschobene Radiofrequenzablation
37.34.12↔	Gekühlte Ablation	37.34.19↔	Sonstige Ablation bei Tachyarrhythmien
37.34.13↔	Ablation mit anderen Energiequellen	37.34.99↔	Exz o Destr von and Lös o Gew d Herz, So Zugang, So

Prozedur F50-2

37.90.20↔	Transseptale Katheteruntersuch des linken Herzens, n.n.bez.	37.90.29↔	Transseptale Katheteruntersuch des linken Herzens, sonst
37.90.21↔	Kathedertechnische transseptale Punktion		

Prozedur F50-3

37.26‡↔	Invasiver elektrophysiologischer Test durch Katheter	37.34.14↔	Ablation mit Hilfe dreidimensionaler Mappingverfahren
37.27‡↔	Herz-Mapping		

Prozedur F50-4

00.66.00↔	Prkt trnslm Kmgioplast [PTCA] o Km Athrkt, n.n.bez.	35.96.22↔	Endovaskuläre Mitralklappenrekonstruktion, transvenös
00.66.10↔	Perkutane transluminale Verschl e Fistel d Herzkranzgefäße	35.96.23↔	Mitralklappenanuloplastik, endovaskulär
00.66.20↔	Koronarangioplastik [PTCA], mit Ballons, n.n.bez.	35.96.29↔	Endovaskuläre Mitralklappenrekonstruktion, sonstige
00.66.21↔	Kmgioplast [PTCA] m mdkmntfreistzndn Blins	35.99.00↔	Sonstige Operationen an Herzklappen, n.n.bez.
00.66.22↔	Korangioplast [PTCA] mit Akbeschichteten Ballons	35.99.10↔	Sonstige Operationen b kong Klappanom d Herz, n.n.bez.
00.66.29↔	Koronarangioplastik [PTCA], mit Ballons, sonstige	35.99.11↔	Sonstige Op b kong Klappanom d Herz, Aortklapp
00.66.99↔	Prkt trnslm Kmgioplast [PTCA] o Km Athrkt, S	35.99.12↔	Sonstige Operationen b kong Klappanom d Herz, Mitralkl
35.41.00↔	Vergrosserung e bestehenden Vorhofseptumdefektes, n.n.bez.	35.99.13↔	Sonstige Op b kong Klappanom d Herz, Pulmonalklappe
35.41.10↔	Vergrosserung e besteh Vorhofseptumdefektes, off Tech	35.99.14↔	Sonstige Op b kong Klappanom d Herz, Trikuspidalklappe
35.41.20↔	Vergross e besteh Vorhofseptumdefektes, geschl Tech	35.99.15↔	So Op b kong Klappanom d Herz, AV o Trunkusklappe
35.41.99↔	Vergrosserung e bestehenden Vorhofseptumdefektes, sonst	35.99.19↔	Sonstige Op b kong Klappanom d Herz, sonstige Klap
35.42.00↔	Bildung von Herzseptumdefekten, n.n.bez.	35.99.20↔	Sonstige Operationen an Herzklappen, minimal-invasiv
35.42.10↔	Bildung von Herzseptumdefekten, offene Technik	35.99.99↔	Sonstige Operationen an Herzklappen, sonstige
35.42.20↔	Bildung von Herzseptumdefekten, geschlossene Technik	36.04↔	Thrombolytische Koronararterieninfusion
35.42.99↔	Bildung von Herzseptumdefekten, sonstige	36.06↔	Einsetz von Koronarstent(s) ohne MedFreisetzung
35.53↔	Korr e Ventrikelseptumdefektes m Prothese, off Zugang	36.07↔	Einsetz von Koronarstent(s) m MedikamentenFreisetzung
35.55↔	Korr e Ventrikelseptumdefektes m Prothese, geschlossen	36.32↔	Sonstige transmyokardiale Revaskularisation
35.61↔	Korrektur eines Vorhofseptumdefektes mit Bio-Graft	37.90.00↔	Einsetz von Vorrichtungen ins linke Herzohr, n.n.bez.
35.62↔	Korrektur eines Ventrikelseptumdefektes mit Bio-Graft	37.90.10↔	Perkutane Verschluss des linken Vorhofsohrs
35.96.00↔	Perkutane transluminale Valvuloplastik, n.n.bez.	37.90.20↔	Transseptale Katheteruntersuch des linken Herzens, n.n.bez.
35.96.09↔	Perkutane transluminale Valvuloplastik, sonstige	37.90.21↔	Kathedertechnische transseptale Punktion
35.96.10↔	Perkutane Valvuloplastik, n.n.bez.	37.90.29↔	Transseptale Katheteruntersuch des linken Herzens, sonst
35.96.20↔	Endovaskuläre Mitralklappenrekonstruktion, n.n.bez.	37.90.99↔	Einsetzen von Vorrichtungen ins linke Herzohr, sonstige
35.96.21↔	Endovaskuläre Mitralklappenrekonstruktion, transarteriell		

Prozedur F50-5

00.66.00↔	Prkt trnslm Krngioplast [PTCA] o Krn Athrkt, n.n.bez.	35.96.23↔	Mitralklappenanuloplastik, endovaskulär
00.66.10↔	Perkutaner translu Verschl e Fistel d Herzkranzgefässe	35.96.29↔	Endovaskuläre Mitralklappenrekonstruktion, sonstige
00.66.20↔	Koronarangioplastik [PTCA], mit Ballons, n.n.bez.	35.99.00↔	Sonstige Operationen an Herzklappen, n.n.bez.
00.66.21↔	Krngioplast [PTCA] m mdkmntnfreistzndn Bllns	35.99.10↔	Sonstige Operationen b kong Klappanom d Herz, n.n.bez.
00.66.22↔	Korangioplast [PTCA] mit Akbeschichteten Ballons	35.99.11↔	Sonstige Op b kong Klappanom d Herz, Aortklapp
00.66.29↔	Koronarangioplastik [PTCA], mit Ballons, sonstige	35.99.12↔	Sonstige Operationen b kong Klappanom d Herz, Mitralkl
00.66.99↔	Prkt trnslm Krngioplast [PTCA] o Krn Athrkt, S	35.99.13↔	Sonstige Op b kong Klappanom d Herz, Pulmonalklappe
35.41.00↔	Vergrosserung e bestehenden Vorhofseptumdefektes, n.n.bez.	35.99.14↔	Sonstige Op b kong Klappanom d Herz, Trikuspidalklappe
35.41.10↔	Vergrosserung e besteh Vorhofseptumdefektes, off Tech	35.99.15↔	So Op b kong Klappanom d Herz, AV o Trunkusklappe
35.41.20↔	Vergross e besteh Vorhofseptumdefektes, geschl Tech	35.99.19↔	Sonstige Op b kong Klappanom d Herz, sonstige Klap
35.41.99↔	Vergrosserung e bestehenden Vorhofseptumdefektes, sonst	35.99.20↔	Sonstige Operationen an Herzklappen, minimal-invasiv
35.42.00↔	Bildung von Herzseptumdefekten, n.n.bez.	35.99.99↔	Sonstige Operationen an Herzklappen, sonstige
35.42.10↔	Bildung von Herzseptumdefekten, offene Technik	36.04↔	Thrombolytische Koronararterieninfusion
35.42.20↔	Bildung von Herzseptumdefekten, geschlossene Technik	36.06↔	Einsetz von Koronarstent(s) ohne MedFreisetzung
35.42.99↔	Bildung von Herzseptumdefekten, sonstige	36.07↔	Einsetz von Koronarstent(s) m MedikamentenFreisetzung
35.53↔	Korr e Ventrikelseptumdefektes m Prothese, off Zugang	36.32↔	Sonstige transmyokardiale Revaskularisation
35.55↔	Korr e Ventrikelseptumdefektes m Prothese, geschlossen	37.26‡↔	Invasiver elektrophysiologischer Test durch Katheter
35.61↔	Korrektur eines Vorhofseptumdefektes mit Bio-Graft	37.27‡↔	Herz-Mapping
35.62↔	Korrektur eines Ventrikelseptumdefektes mit Bio-Graft	37.34.14↔	Ablation mit Hilfe dreidimensionaler Mappingverfahren
35.96.00↔	Perkutane transluminale Valvuloplastik, n.n.bez.	37.90.00↔	Einsetz von Vorrichtungen ins linke Herzhohr, n.n.bez.
35.96.09↔	Perkutane transluminale Valvuloplastik, sonstige	37.90.10↔	Perkutaner Verschluss des linken Vorhofsohrs
35.96.10↔	Perkutane Valvuloplastik, n.n.bez.	37.90.20↔	Transseptale Katheteruntersuch des linken Herzens, n.n.bez.
35.96.20↔	Endovaskuläre Mitralklappenrekonstruktion, n.n.bez.	37.90.21↔	Kathetertechnische transseptale Punktion
35.96.21↔	Endovaskuläre Mitralklappenrekonstruktion, transarteriell	37.90.29↔	Transseptale Katheteruntersuch des linken Herzens, sonst
35.96.22↔	Endovaskuläre Mitralklappenrekonstruktion, transvenös	37.90.99↔	Einsetzen von Vorrichtungen ins linke Herzhohr, sonstige

ADRG F51**Endovaskuläre Implantation von Stent-Prothesen an der Aorta**

Prozedur in Tabelle F51-1

DRG F51A**Endovaskuläre Implantation von Stent-Prothesen an der Aorta, thorakal**

Prozedur in Tabelle F51-2

DRG F51B**Endovaskuläre Implantation von Stent-Prothesen an der Aorta, nicht thorakal****Prozedur F51-1**

39.71.00↔	Endovask Implantation e Grafts in Aort abd, n.n.bez.	39.73.00↔	Endovask Implant e Graft an d thor Aort, n.n.bez.
39.71.10↔	Endvsk Implnt e Grfts i Art abd,aortoil,oh Fnstr o Seitn	39.73.10↔	Endvsk Implnt e Grfts i d Art thrcc, oh Fnstr o Seitn
39.71.11↔	Endvsk Implnt e Grfts i Art abd,aortoil,m Fnstr o Seitn	39.73.11↔	Endvsk Implnt e Grfts i d Art thrcc, m Fnstr o Seitn
39.71.12↔	Endvsk Imp Grfts i Art abd,Bfprt,aortb,oh Fnstr o Seitn	39.73.20↔	Endovask Implant e Grafts i d Aort thoracoabdominalis
39.71.13↔	Endvsk Imp Grfts i Art abd,Bfprt,aortb,m Fnstr o Seitn	39.73.99↔	Endovask Implant e Graft an d thorakalen Aort, So
39.71.99↔	Endovask Implantation e Grafts in Aort abd, sonstige		

Prozedur F51-2

39.73.00↔	Endovask Implant e Graft an d thor Aort, n.n.bez.	39.73.20↔	Endovask Implant e Grafts i d Aort thoracoabdominalis
39.73.10↔	Endvsk Implnt e Grfts i d Art thrcc, oh Fnstr o Seitn	39.73.99↔	Endovask Implant e Graft an d thorakalen Aort, So
39.73.11↔	Endvsk Implnt e Grfts i d Art thrcc, m Fnstr o Seitn		

ADRG F52**Perkutane Koronarangioplastie mit komplexer Diagnose oder intrakoronarer Brachytherapie**

Prozedur in Tabelle F52-2 und (Hauptdiagnose in Tabelle F52-1 oder Prozedur in Tabelle F52-3)

DRG F52A**Perkutane Koronarangioplastie mit komplexer Diagnose, mit äußerst schweren CC**

Hauptdiagnose in Tabelle F52-1 und PCCL > 3

DRG F52B**Perkutane Koronarangioplastie mit komplexer Diagnose, ohne äußerst schwere CC oder mit intrakoronarer Brachytherapie**

Hauptdiagnose F52-1

I21.0	Akuter transmuraler Myokardinfarkt Vorderwand	I23.5	Papillarmuskelruptur als ak Komplik nach ak MI
I21.1	Akuter transmuraler Myokardinfarkt Hinterwand	I23.6	Thrombose Vorhof/HOhr/Kammer ak Komplik nach ak MI
I21.2	Akuter transmuraler Myokardinfarkt an sonst Lok	I42.1	Hypertrophische obstruktive Kardiomyopathie
I21.3	Akuter transmuraler Myokardinfarkt an nnbez Lok	I46.0	Herzstillstand m erfolgreicher Wiederbelebung
I21.4	Akuter subendokardialer Myokardinfarkt	I47.2	Ventrikuläre Tachykardie
I21.9	Akuter Myokardinfarkt, nnbez	I49.0	Kammerflattern u Kammerflimmern
I22.0	Rezidivierender Myokardinfarkt Vorderwand	I50.00	Prim Rechtsherzinsuff
I22.1	Rezidivierender Myokardinfarkt Hinterwand	I50.01	Sek Rechtsherzinsuff
I22.8	Rezidivierender Myokardinfarkt an sonst Lok	I50.11	Linksherzinsuff, oh Beschw
I22.9	Rezidivierender Myokardinfarkt an nnbez Lok	I50.12	Linksherzinsuff, m Beschw b stärk Belast
I23.0	Hämoperikard als akut Komplik nach akut Myokardinfarkt	I50.13	Linksherzinsuff, m Beschw b leichter Belast
I23.1	ASD als akute Komplik nach akut Myokardinfarkt	I50.14	Linksherzinsuff, m Beschw i Ruhe
I23.2	VSD als akute Komplik nach akut Myokardinfarkt	I50.19	Linksherzinsuffiz, nnbez
I23.3	Ruptur Herzwand oh Hämoperikard als ak Komplik ak MI	Z01.80	Abklärung Disposition für maligne Herzrhythmusstörungen
I23.4	Ruptur Chordae tendineae als ak Komplik ak MI		

Prozedur F52-2

00.66.00↔	Prkt trnsm Krmgioplast [PTCA] o Krm Athrkt, n.n.bez.	35.99.13↔	Sonstige Op b kong Klappanom d Herz, Pulmonalklappe
00.66.10↔	Perkutaner translu Verschl e Fistel d Herzkranzgefäße	35.99.14↔	Sonstige Op b kong Klappanom d Herz, Trikuspidalklappe
00.66.20↔	Koronarangioplastik [PTCA], mit Ballons, n.n.bez.	35.99.15↔	So Op b kong Klappanom d Herz, AV o Trunkusklappe
00.66.21↔	Krmgioplast [PTCA] m mdkmntnfreistzndn Bllns	35.99.19↔	Sonstige Op b kong Klappanom d Herz, sonstige Klap
00.66.22↔	Korangioplast [PTCA] mit Akbeschichteten Ballons	35.99.20↔	Sonstige Operationen an Herzklappen, minimal-invasiv
00.66.29↔	Koronarangioplastik [PTCA], mit Ballons, sonstige	35.99.99↔	Sonstige Operationen an Herzklappen, sonstige
00.66.99↔	Prkt trnsm Krmgioplast [PTCA] o Krm Athrkt, S	36.04↔	Thrombolytische Koronararterieninfusion
35.99.00↔	Sonstige Operationen an Herzklappen, n.n.bez.	36.06↔	Einsetz von Koronarstent(s) ohne MedFreisetzung
35.99.10↔	Sonstige Operationen b kong Klappanom d Herz, n.n.bez.	36.07↔	Einsetz von Koronarstent(s) m MedikamentenFreisetzung
35.99.11↔	Sonstige Op b kong Klappanom d Herz, Aortklapp	36.09↔	Sonstige Koronararterien-Desobliteration
35.99.12↔	Sonstige Operationen b kong Klappanom d Herz, Mitralkl	36.32↔	Sonstige transmyokardiale Revaskularisation

Prozedur F52-3

92.27.00↔	Imp/Eins radak Elm (Brchyth m umschl Rdion), Körprb, S o nnbz	92.27.30↔	Imp o Eins rdioakt Elm (Brchyth m umschl Rdion), Gf nnbz
92.27.10↔	Imp/Eins radak Elm (Brchyth m umschl Rdion), w Geschl, nnbz	92.27.31↔	Imp/Eins radak Elm (Brchyth m umschl Rdion), Krmrgfäss
92.27.11↔	Imp o Eins rdioakt Elm (Brchyth m umschl Rdion), intraut	92.27.39↔	Imp o Eins rdioakt Elm (Brchyth m umschl Rdion), S Gf
92.27.12↔	Imp o Eins rdioakt Elm (Brchyth m umschl Rdion), intrvg	92.27.70↔	Radioaktive Moulagen, n.n.bez.
92.27.13↔	Imp/Eins radak Elm (Brchyth m umschl Rdion), intu u intv kmb	92.27.71↔	Rdioakt Moulgn: Knstr u Appl v obrfl rdioaktvn Moulgn
92.27.21↔	Imp o Eins rdioakt Elm (Brchyth m umschl Rdion), Körprb	92.27.72↔	Rdioakt Moulgn: Knstr u Appl v N auf d Körprb vrw Appl
92.27.22↔	Imp/Eins radak Elm (Brchyth m umschl Rdion), intrktvtr	92.27.73↔	Radioakt Moulagen: Knstr u Appl v Augenapplikatoren
92.27.23↔	Imp/Eins radak Elm (Brchyth m umschl Rdion), intrfml	92.27.79↔	Radioaktive Moulagen, sonstige

ADRG F53**Bypassoperation mit mehrzeitigen komplexen OR-Prozeduren**

Prozedur in Tabelle F53-1 und Mehrzeitige komplexe OR-Prozeduren

DRG F53A**Bypass-Operation mit mehrzeitigen komplexen OR-Prozeduren, mit komplizierenden Prozeduren oder Karotiseingriff**

Komplizierende Prozeduren oder Prozedur in Tabelle F53-2

DRG F53B**Bypass-Operation mit mehrzeitigen komplexen OR-Prozeduren, ohne komplizierende Prozeduren, ohne Karotiseingriff****Prozedur F53-1**

36.10.00↔	Aortokoronarer Bypass zur Myokard-Revaskularisation, n.n.bez.	36.12.11↔	(Aorto)koronarer Byp an 2 Korart, konv Technik
36.10.11↔	Aortokor Byp zur MyokRevaskularisation, konv Technik	36.12.12↔	(Aorto)koro Byp an 2 Korart, d minimalinvasive Technik
36.10.12↔	Aortokor Byp zur MyokRevask, d mininv Technik	36.12.19↔	(Aorto)koro (Aorto)koro Byp an 2 Korart, So Technik
36.10.19↔	Aortokor Byp zur MyokRevask, sonstige Technik	36.12.99↔	(Aorto)koronarer Bypass an zwei Koronararterien, sonstige
36.10.99↔	Aortokoronarer Bypass zur Myokard-Revaskularisation, sonstige	36.13.00↔	(Aorto)koronarer Bypass an drei Koronararterien, n.n.bez.
36.11.00↔	(Aorto)koronarer Byp an e einz Korart, n.n.bez.	36.13.11↔	(Aorto)koronarer Byp an 3 Korart, konv Technik
36.11.11↔	(Aorto)koronarer Byp an e einz Korart, konv Technik	36.13.12↔	(Aorto)koro Byp an 3 Korart, d minimalinvasive Technik
36.11.12↔	(Aorto)koro Byp an e einz Korart, d mininv Technik	36.13.19↔	(Aorto)koronarer Byp an 3 Korart, sonstige Technik
36.11.19↔	(Aorto)koro Byp an e einz Korart, sonstige Technik	36.13.99↔	(Aorto)koronarer Bypass an drei Koronararterien, sonstige
36.11.99↔	(Aorto)koronarer Byp an e einz Korart, sonstige	36.14.00↔	(Art)kr (Art)kr Byp an 4 u mhr Krrt, n.n.bez.
36.12.00↔	(Aorto)koronarer Bypass an zwei Koronararterien, n.n.bez.	36.14.11↔	(Aorto)koro Byp an 4 und mehr Korart, konv Technik

36.14.12↔ (Aorto)koro Byp an 4 und mehr Korart, d mininv Technik
 36.14.19↔ (Art)kr (Art)kr Byp an 4 u mhr Krt, S Tch
 36.14.99↔ (Aorto)koro (Aorto)koro Byp an 4 und mehr Korart, So

36.15↔ Einf Byp zwischen A. mammaia int und Koronararterien
 36.16↔ Zweifacher A. mammaia interna-Koronararterien Bypass
 36.19↔ Sonstige Bypass-Anastomose zur Myokard Revaskularisation

Prozedur F53-2

38.02.00↔ Inzision von anderen Gefässen an Kopf und Hals, n.n.bez.
 38.02.10↔ Inzision von extrakraniellen Arterien an Kopf und Hals
 38.02.20↔ Inzision von extrakraniellen Venen an Kopf und Hals, n.n.bez.
 38.02.21↔ Inzision der V. jugularis (externa) (interna)
 38.02.28↔ Inzis von sonstigen tiefen extrk Venen an Kopf und Ha
 38.02.29↔ Inzision von extrakraniellen Venen an Kopf und Hals, sonstige
 38.02.99↔ Inzision von anderen Gefässen an Kopf und Hals, sonstige
 38.12↔ Endarterektomie von anderen Gefässen an Kopf und Hals
 38.32.00↔ Resektion von and Gef a Kopf und Ha m Anast, n.n.bez.
 38.32.10↔ Resektion von extrk Aa an Kopf und Hals mit Anast
 38.32.20↔ Res von extrk Venen an Kopf und Ha m Anast, n.n.bez.
 38.32.21↔ Resektion der V. jugularis mit Anastomose
 38.32.22↔ Res von oberfl extrk Venen an Kopf und Ha m Anast
 38.32.99↔ Resektion von and Gef an Kopf und Ha m Anast, sonstige
 38.42↔ Resektion von anderen Blutgefässen an Kopf und Hals
 39.22.00↔ Bypass zwischen Aorta, A. subclavia und A. carotis, n.n.bez.
 39.22.10↔ Bypass an der A. carotis, n.n.bez.
 39.22.11↔ Bypass zwischen A. carotis und A. carotis
 39.22.12↔ Bypass zwischen A. carotis und A. vertebralis
 39.22.13↔ Bypass zwischen A. carotis und A. subclavia
 39.22.14↔ Bypass zwischen A. carotis und Aorta
 39.22.19↔ Bypass an der A. carotis, sonstige
 39.22.20↔ Bypass an der A. subclavia, n.n.bez.
 39.22.21↔ Bypass zwischen A. subclavia und Aorta
 39.22.29↔ Bypass an der A. subclavia, sonstige
 39.22.99↔ Bypass zwischen Aorta, A. subclavia und A. carotis, sonstige
 39.28↔ Extrakraniell-intrakranieller Gefäss-Bypass
 39.56.00↔ Plast Rekonstruktion e Blgef m GewPatch, n.n.bez.
 39.56.10↔ Plast Reko von Gef an Kopf u Ha m GewPatch, n.n.bez.
 39.56.11↔ Plastische Rekonstruktion von intrakr Gef m GewPatch
 39.56.12↔ Plastische Rekonstruktion der V. jugularis mit Gewebe-Patch
 39.56.19↔ Plast Reko von Gef an Kopf und Ha m GewPatch, So
 39.56.20↔ Plast Reko von Gef d ob Extrem m GewPatch, n.n.bez.
 39.56.21↔ Plast Rekonstruktion von Aa d ob Extrem m GewPatch
 39.56.22↔ Plst Rk d V. sbcl, V. axll u V. brchiophlc m GwPtch
 39.56.23↔ Plast Reko v sonst tief Venen d ob Extrem m GewPatch
 39.56.29↔ Plast Reko von Gef d ob Extrem m GewPatch, sonstige
 39.56.30↔ Plast Reko von thorakalen Gef m GewPatch, n.n.bez.
 39.56.31↔ Plastische Rekonstruktion der thorak Aorta mit Gewebe-Patch
 39.56.32↔ Plastische Rekonstruktion der V. pulmonalis mit Gewebe-Patch
 39.56.33↔ Plastische Rekonstruktion der V. cava sup mit Gewebe-Patch
 39.56.39↔ Plast Reko von thorakalen Gef m GewPatch, sonstige
 39.56.40↔ Plastische Rekonstruktion abd Aa m GewPatch, n.n.bez.
 39.56.41↔ Plastische Rekonstruktion der abdom Aorta mit Gewebe-Patch
 39.56.42↔ Plast Rekonstruktion des Truncus coeliacus mit Gewebe-Patch
 39.56.43↔ Plastische Rekonstruktion der A. gastrica mit Gewebe-Patch
 39.56.44↔ Plastische Rekonstruktion der A. hepatica mit Gewebe-Patch
 39.56.45↔ Plastische Rekonstruktion der A. lienalis mit Gewebe-Patch
 39.56.46↔ Plastische Rekonstruktion der A. renalis mit Gewebe-Patch
 39.56.47↔ Plast Rekonstruktion der A. mesenterica mit Gewebe-Patch
 39.56.48↔ Plastische Rekonstruktion der A. iliaca mit Gewebe-Patch

39.56.49↔ Plastische Rekonstruktion abd Aa m GewPatch, sonstige
 39.56.50↔ Plast Rekonstruktion abd Venen m GewPatch, n.n.bez.
 39.56.51↔ Plast Rekonstruktion der V. cava inferior mit Gewebe-Patch
 39.56.52↔ Plastische Rekonstruktion der V. iliaca mit Gewebe-Patch
 39.56.59↔ Plast Rekonstruktion abd Venen m GewPatch, sonstige
 39.56.60↔ Plast Reko von Gef d unt Extrem m GewPatch, n.n.bez.
 39.56.61↔ Plast Reko von Aa d unteren Extrem m GewPatch
 39.56.62↔ Plast Reko d V. fem und V. poplitea m GewPatch
 39.56.63↔ Plast Reko v sonst tief Venen d unt Extrem m GewPatch
 39.56.64↔ Plast Reko v oberfl Venen d Oberschenkels m GewPatch
 39.56.69↔ Plast Reko von Gef d unteren Extrem m GewPatch, So
 39.56.99↔ Plast Rekonstruktion e Blgef m GewPatch, sonstige
 39.57.00↔ Plast Reko m synthetischem Patch Graft, n.n.bez.
 39.57.10↔ Plst Rk v Gf an Kpf u H m synth Ptch Grft, n.n.bz.
 39.57.11↔ Plast Reko von intrakr Gef m synthetischem Patch Graft
 39.57.12↔ Plast Reko v extrk Aa an Kopf u Ha m synth Patch Graft
 39.57.13↔ Plast Reko d V. jugularis m synthetischem Patch Graft
 39.57.19↔ Plast Reko v Gef an Kopf u Ha m synth Patch Graft, So
 39.57.20↔ Plst Rk v Gf d ob Extrem m synth Ptch Grft, n.n.bz.
 39.57.21↔ Plast Reko von Aa d ob Extrem m synth Patch Graft
 39.57.22↔ Plst Rk d V. sbcl, V. axll u V. brchiophlc m synth Ptch Grft
 39.57.23↔ Plst Rk v snst tief Vv d ob Extrem m synth Ptch Grft
 39.57.29↔ Plast Reko von Gef d ob Extrem m synth Patch Graft, So
 39.57.30↔ Plast Reko von thor Gef m synth Patch Graft, n.n.bez.
 39.57.31↔ Plast Reko d thorakalen Aort m synth Patch Graft
 39.57.32↔ Plast Reko d V. pulmon m synthetischem Patch Graft
 39.57.33↔ Plast Reko d V. cava superior m synth Patch Graft
 39.57.39↔ Plast Reko von thorakalen Gef m synth Patch Graft, So
 39.57.40↔ Plast Reko abd Aa m synth Patch Graft, n.n.bez.
 39.57.41↔ Plast Reko d abd Aort m synthetischem Patch Graft
 39.57.42↔ Plast Reko d Truncus coeliacus m synth Patch Graft
 39.57.43↔ Plast Reko d A. gastrica m synthetischem Patch Graft
 39.57.44↔ Plast Reko d A. hepatica m synthetischem Patch Graft
 39.57.45↔ Plast Reko d A. lienalis m synthetischem Patch Graft
 39.57.46↔ Plast Reko d A. renalis m synthetischem Patch Graft
 39.57.47↔ Plast Reko d A. mesenterica m synth Patch Graft
 39.57.48↔ Plast Reko d A. iliaca m synthetischem Patch Graft
 39.57.49↔ Plast Reko abd Aa m synthetischem Patch Graft, So
 39.57.50↔ Plast Reko abd Venen m synth Patch Graft, n.n.bez.
 39.57.51↔ Plast Reko d V. cava inferior m synth Patch Graft
 39.57.52↔ Plast Reko d V. iliaca m synthetischem Patch Graft
 39.57.59↔ Plast Reko abd Venen m synthetischem Patch Graft, So
 39.57.60↔ Plst Rk v Gf d unt Extrem m synth Ptch Grft, n.n.bz.
 39.57.61↔ Plast Reko von Aa d unteren Extrem m synth Patch Graft
 39.57.62↔ Plast Reko d V. fem und V. poplitea m synth Patch Graft
 39.57.63↔ Plst Rk v snst tief Vv d unt Extrem m synth Ptch Grft
 39.57.64↔ Plst Rk v obrfl Vv d Obschnkls m synth Ptch Grft
 39.57.69↔ Plast Reko v Gef d unt Extrem m synth Patch Graft, So
 39.57.99↔ Plast Reko m synthetischem Patch Graft, sonstige
 39.58↔ Plast Rekonstruktion e Blgef m Patch Graft n.n.bez.

ADRG F54**Komplexe oder mehrfache Gefäßeingriffe ohne komplizierende Prozeduren, ohne Revision, ohne komplexe Diagnose, Alter > 2 Jahre oder mäßig komplexe Gefäßeingriffe mit komplizierender Diagnose, ohne äußerst schwere CC, ohne Rotationsthrombektomie**

Mindestens eine Prozedur in Tabelle F54-2 und (jede Prozedur in Tabelle F54-3 außer F54-4 oder mindestens zwei Prozeduren in Tabelle F54-5 oder Prozedur in mindestens zwei der Tabellen F54-5, F54-6 oder Prozedur mit Zusatzkennzeichen B in Tabelle F54-7 oder Diagnose in Tabelle F54-1)

DRG F54Z**Komplexe oder mehrfache Gefäßeingriffe ohne komplizierende Prozeduren, ohne Revision, ohne komplexe Diagnose, Alter > 2 Jahre oder mäßig komplexe Gefäßeingriffe mit komplizierender Diagnose, ohne äußerst schwere CC, ohne Rotationsthrombektomie****Diagnose F54-1**

I70.23 Atheroskl ExtremitätArt: Becken-Bein-Typ, mit Ulzeration

I70.24 Atheroskl ExtremitätArt: Becken-Bein-Typ, mit Gangrän

Prozedur F54-2

00.55.00↔	Enstz v prph Gfstnt(s) m MdFreistzng, n.n.bz.	38.03.11↔	Inzision der A. axillaris
00.55.11↔	Eins v prph Gfstnt m MdFreistzng,drug el übl Stnt>10cm	38.03.19↔	Inzision von sonstigen Arterien des Oberarms
00.55.99↔	Einsetz von periph Gefstent(s) m MedFreisetzung, So	38.03.20↔	Inzision von Arterien des Unterarms
00.63↔	Perkutanes Einsetzen von Stent(s) an A. carotis	38.03.21↔	Inzision von Arterien der Hand
00.64↔	Prkt Enstz v Stnt(s) an snst präzrb (xtr) A	38.03.30↔	Inzision von Venen der oberen Extremität, n.n.bez.
00.65.00↔	Prkt Enstz v snst(n) intrkr vsk Stnt(s), n.n.bz.	38.03.31↔	Inzision der V. axillaris
00.65.11↔	Prkt trnsmnlms Enstz v intrkr vsk Mkrstnts	38.03.38↔	Inzision von sonstigen tiefen Venen der oberen Extremität
00.65.99↔	Perkut Einsetz v snst(n) intrkr vask Stent(s), So	38.03.39↔	Inzision von Venen der oberen Extremität, sonstige
00.67.00↔	Perkutanes Einsetzen von zentralen Gefäßsstent(s), n.n.bez.	38.03.99↔	Inzision von Gefäßen der oberen Extremität, sonstige
00.67.10↔	Perkutanes Einsetzen von Gefäßsstent(s) in die V. cava	38.06.00↔	Inzision von abdominalen Arterien, n.n.bez.
00.67.20↔	Perkutanes Einsetzen von Gefäßsstent(s) in die V. porta	38.06.10↔	Inzision von viszeralen Arterien, n.n.bez.
00.67.99↔	Perkutanes Einsetzen von zentralen Gefäßsstent(s), sonstige	38.06.11↔	Inzision des Truncus coeliacus
01.14.00↔	Offene Biopsie am Gehirn, n.n.bez.	38.06.12↔	Inzision der A. gastrica
01.14.10↔	Stereotaktische offene Biopsie am Gehirn	38.06.13↔	Inzision der A. hepatica
01.14.99↔	Offene Biopsie am Gehirn, sonstige	38.06.14↔	Inzision der A. lienalis
01.21↔	Inzision und Drainage an den kranialen Sinus	38.06.15↔	Inzision der A. renalis
02.13↔	Ligatur eines Gefäßes der Hirnhäute	38.06.16↔	Inzision der A. mesenterialis
03.99.00↔	So Op an Rm und Strukturen d Spinalkanals, n.n.bez.	38.06.17↔	Inzision der A. lumbalis
03.99.10↔	Op an intraspinalen Blgef (z.B. Ligat, Destr, Res)	38.06.18↔	Inzision der A. iliaca
03.99.19↔	Sonstige Operationen an intraspinalen Blutgefäßen	38.06.19↔	Inzision von viszeralen Arterien, sonstige
03.99.20↔	Op a spin Liqsys, Anl e subkut Reserv a spin Liqsys	38.06.99↔	Inzision von abdominalen Arterien, sonstige
03.99.21↔	Op a spin Lqsys,Rv sbkt Rsrv,Kth o Medp z intrth u epd Inf	38.07.00↔	Inzision von abdominalen Venen, n.n.bez.
03.99.22↔	Op a spin Liqsys, Entf e subkut Reserv a spin Liqsys	38.07.10↔	Inzision von tiefen abdominalen Venen, n.n.bez.
03.99.29↔	Sonstige Operationen am spinalen Liquorsystem	38.07.11↔	Inzision der V. cava inferior
03.99.30↔	Rv (h Erstz) d Elktrd(n) e epd Neurstm, Stbl, Enzlsys	38.07.12↔	Inzision der V. iliaca
03.99.31↔	Rv (h Erstz) d Elktrd(n) e epd Neurstm, Stbl, Mhrlsys	38.07.19↔	Inzision von tiefen abdominalen Venen, sonstige
03.99.32↔	Rv(h Erstz)d Elktrd(n)e epd Neurstm,Plttnl,Enzlsys	38.07.99↔	Inzision von abdominalen Venen, sonstige
03.99.33↔	Rv (h Erstz) d Elktrd(n) e epd Neurstm, Plttnl, Mhrlsys	38.08.00↔	Inzision von Arterien der unteren Extremität, n.n.bez.
03.99.40↔	Rev (oh Ersetz) e Kath zur intrath u epidularen Infus	38.08.10↔	Inzision der A. femoralis (communis) (superficialis)
03.99.41↔	Entf e Katheters zur intrathekalen und epid Infusion	38.08.11↔	Inzision der A. profunda femoris
03.99.99↔	So Op an Rm und Strukturen d Spinalkanals, So	38.08.12↔	Inzision der A. poplitea
31.79.00↔	Sonstige Plast Rekonstruktion an d Trachea, n.n.bez.	38.08.99↔	Inzision von Arterien der unteren Extremität, sonstige
31.79.10↔	Erweiterungsplastik eines Tracheostoma	38.10↔	Endarterektomie, Lokalisation n.n.bez.
31.79.11↔	Plastische Rekonstruktion (Tracheatransplantation)	38.11↔	Endarterektomie von intrakraniellen Gefäßen
31.79.12↔	Tracheopexie	38.12↔	Endarterektomie von anderen Gefäßen an Kopf und Hals
31.79.13↔	End-zu-End-Anastomose der Trachea (bei Ruptur)	38.13↔	Endarterektomie von Gefäßen der oberen Extremität
31.79.14↔	Cricotracheale Resektion	38.16.00↔	Endarterektomie von abdominalen Arterien, n.n.bez.
31.79.15↔	Sonstige (Plast) Reko an d Trachea b Trachealstenose	38.16.10↔	Endarterektomie von viszeralen Arterien, n.n.bez.
31.79.99↔	Sonstige plastische Rekonstruktion an der Trachea, sonstige	38.16.11↔	Endarterektomie des Truncus coeliacus
38.01↔	Inzision von intrakraniellen Gefäßen	38.16.12↔	Endarterektomie der A. gastrica
38.02.00↔	Inzision von anderen Gefäßen an Kopf und Hals, n.n.bez.	38.16.13↔	Endarterektomie der A. hepatica
38.02.10↔	Inzision von extrakraniellen Arterien an Kopf und Hals	38.16.14↔	Endarterektomie der A. lienalis
38.02.20↔	Inzision von extrakraniellen Venen an Kopf und Hals, n.n.bez.	38.16.15↔	Endarterektomie der A. renalis
38.02.21↔	Inzision der V. jugularis (externa) (interna)	38.16.16↔	Endarterektomie der A. mesenterialis
38.02.28↔	Inzis von sonstigen tiefen extkr Venen an Kopf und Ha	38.16.17↔	Endarterektomie der A. lumbalis
38.02.29↔	Inzision von extrakraniellen Venen an Kopf und Hals, sonstige	38.16.18↔	Endarterektomie der A. iliaca
38.02.99↔	Inzision von anderen Gefäßen an Kopf und Hals, sonstige	38.16.19↔	Endarterektomie von viszeralen Arterien, sonstige
38.03.00↔	Inzision von Gefäßen der oberen Extremität, n.n.bez.	38.16.99↔	Endarterektomie von abdominalen Arterien, sonstige
38.03.10↔	Inzision von Arterien der oberen Extremität, n.n.bez.	38.18.00↔	Endarterektomie von Gefäßen der unteren Extremität, n.n.bez.

38.18.10↔	Endarterektomie der A. femoralis (communis) (superficialis)	38.67.99↔	Sonstige Exzision von abdominalen Venen, sonstige
38.18.11↔	Endarterektomie der A. profunda femoris	38.68.00↔	Sonstige Exzision von Arterien der unteren Extremität, n.n.bez.
38.18.12↔	Endarterektomie der A. poplitea	38.68.10↔	Sonstige Exzision von Arterien des Oberschenkels
38.18.99↔	Endarterektomie von Gefässen der unteren Extremität, sonstige	38.68.20↔	Sonstige Exzision von Arterien des Unterschenkels und des Fußes
38.21↔	Biopsie eines Blutgefässes	38.68.99↔	Sonstige Exzision von Arterien der unteren Extremität, sonstige
38.32.00↔	Resektion von and Gef a Kopf und Ha m Anast, n.n.bez.	38.7x.00↔	Unterbrechung der Vena cava, n.n.bez.
38.32.10↔	Resektion von extrkr Aa an Kopf und Hals mit Anast	38.7x.10↔	Unterbrechung des V. cava chirurgisch, n.n.bez.
38.32.20↔	Res von extrkr Venen an Kopf und Ha m Anast, n.n.bez.	38.7x.11↔	Einsetzen e Antiembolie-Schirmes in die V. cava, chirurgisch
38.32.21↔	Resektion der V. jugularis mit Anastomose	38.7x.12↔	Entfernung e AntiembolieSchirmes in d V. cava, chir
38.32.22↔	Res von oberfl extrkr Venen an Kopf und Ha m Anast	38.7x.13↔	Ligatur oder Plicatur der V. cava, chirurgische
38.32.99↔	Resektion von and Gef an Kopf und Ha m Anast, sonstige	38.7x.19↔	Chirurgische Unterbrechung des V. cava, chirurgisch, sonstige
38.33.00↔	Resektion von Gef d oberen Extrem (m Anast), n.n.bez.	38.7x.20↔	Unterbrechung d V. cava, Perk transluminal, n.n.bez.
38.33.10↔	Resektion von Aa d oberen Extrem mit Anast, n.n.bez.	38.7x.21↔	Implantation e V. cava Filters, perkutan transluminal
38.33.11↔	Resektion von Arterien des Oberarmes mit Anastomose	38.7x.22↔	Entfernung eines V. cava Filters, perkutan transluminal
38.33.12↔	Resektion der A. ulnaris mit Anastomose	38.7x.23↔	Ligatur oder Plikatur der V. cava, perkutan transluminal
38.33.13↔	Resektion von sonst Arterien des Unterarmes mit Anastomose	38.7x.29↔	Intrvntionnl Untbr d V. Cv, Prk trnsmnl, S
38.33.14↔	Resektion von Arterien der Hand mit Anastomose	38.7x.99↔	Unterbrechung der Vena cava, sonstige
38.33.20↔	Resektion von Venen d oberen Extrem m Anast, n.n.bez.	38.81↔	Sonstiger chirurgischer Verschluss von intrakraniellen Gefässen
38.33.21↔	Resektion der V. axillaris mit Anastomose	38.82.00↔	So chir Verschluss von Gef a Kopf und Ha, n.n.bez.
38.33.22↔	Res von sonstigen tiefen Venen d ob Extrem m Anast	38.82.10↔	Sonstiger chir Verschluss von extrkr Aa an Kopf und Ha
38.33.23↔	Resektion von oberfl Venen d ob Extrem m Anast	38.82.20↔	So chir Verschl v extrkr Venen an Kopf u Ha, n.n.bez.
38.33.99↔	Resektion von Gef d oberen Extrem (m Anast), sonstige	38.82.21↔	Sonstiger chirurgischer Verschluss der V. jugularis
38.42↔	Resektion von anderen Blutgefässen an Kopf und Hals	38.82.22↔	So chir Verschl v sonst tief extrkr Venen an Kopf u Ha
38.43.00↔	Resektion von Blgef d oberen Extrem mit Ers, n.n.bez.	38.82.29↔	So chir Verschluss von extrkr Venen an Kopf und Ha, So
38.43.10↔	Resektion von Arterien der oberen Extremität mit Ersatz	38.82.99↔	So chir Verschluss von Gef a Kopf und Ha, sonstige
38.43.11↔	Resektion der A. axillaris mit Ersatz	38.83.00↔	So chir Verschluss von Gef d ob Extrem, n.n.bez.
38.43.20↔	Resektion von Venen der oberen Extremität mit Ersatz, n.n.bez.	38.83.10↔	Sonstiger chir Verschluss von Aa d ob Extrem, n.n.bez.
38.43.21↔	Resektion der V. axillaris mit Ersatz	38.83.11↔	Sonstiger chirurgischer Verschluss von Arterien der Hand
38.43.28↔	Resektion von sonstigen tiefen Venen d ob Extrem m Ers	38.83.19↔	Sonstiger chir Verschluss von sonstigen Aa d ob Extrem
38.43.29↔	Resektion von Venen der oberen Extremität mit Ersatz, sonstige	38.83.20↔	So chir Verschluss von Venen d ob Extrem, n.n.bez.
38.43.99↔	Resektion von Blgef d oberen Extrem mit Ers, sonstige	38.83.21↔	Sonstiger chir Verschluss von tiefen Venen d ob Extrem
38.51↔	Ligatur und Stripping von intrakraniellen Varizen	38.83.29↔	So chir Verschluss von Venen d ob Extrem, sonstige
38.61↔	Sonstige Exzision von intrakraniellen Gefässen	38.83.99↔	So chir Verschluss von Gef d ob Extrem, sonstige
38.62↔	Sonstige Exzision von Gefässen an Kopf und Hals	38.84.00↔	Sonstiger chirurgischer Verschluss der Aorta, n.n.bez.
38.63.00↔	Sonstige Exzision von Gefässen der oberen Extremität, n.n.bez.	38.84.10↔	Sonstiger chirurgischer Verschluss der thorakalen Aorta
38.63.10↔	Sonstige Exzision von Arterien der oberen Extremität, n.n.bez.	38.84.20↔	Sonstiger chirurgischer Verschluss der Aorta abdominalis
38.63.11↔	Sonstige Exzision von Arterien der Hand	38.84.99↔	Sonstiger chirurgischer Verschluss der Aorta, sonstige
38.63.19↔	Sonstige Exzision von Arterien der oberen Extremität, sonstige	38.85.00↔	So chir Verschluss von and thorakalen Gef, n.n.bez.
38.63.20↔	Sonstige Exzision von Venen der oberen Extremität, n.n.bez.	38.85.10↔	So chir Verschluss von and thorakalen Aa, n.n.bez.
38.63.21↔	Sonstige Exzision von tiefen Venen der oberen Extremität	38.85.11↔	Sonstiger chirurgischer Verschluss der A. subclavia
38.63.29↔	Sonstige Exzision von Venen der oberen Extremität, sonstige	38.85.12↔	Sonstiger chirurgischer Verschluss der A. pulmonalis
38.63.99↔	Sonstige Exzision von Gefässen der oberen Extremität, sonstige	38.85.13↔	Sonstr chirurgischer Verschluss des Truncus brachiocephalicus
38.64.00↔	Sonstige Exzision der Aorta, n.n.bez.	38.85.19↔	So chir Verschluss von and thorakalen Aa, sonstige
38.64.10↔	Sonstige Exzision der thorakalen Aorta	38.85.20↔	So chir Verschluss von thorakalen Venen, n.n.bez.
38.64.20↔	Sonstige Exzision der Aorta abdominalis	38.85.21↔	Sonstiger chirurgischer Verschluss der V. cava superior
38.64.99↔	Sonstige Exzision der Aorta, sonstige	38.85.22↔	Sonstiger chirurgischer Verschluss der V. pulmonalis
38.65.00↔	Sonstige Exzision von thorakalen Gefässen, n.n.bez.	38.85.23↔	Sonstiger chirurgischer Verschluss der V. subclavia
38.65.10↔	Sonstige Exzision von thorakalen Arterien	38.85.28↔	So chir Verschluss von sonst tiefen thorakalen Venen
38.65.20↔	Sonstige Exzision von thorakalen Venen, n.n.bez.	38.85.29↔	So chir Verschluss von thorakalen Venen, sonstige
38.65.21↔	Sonstige Exzision der V. cava superior	38.85.99↔	So chir Verschluss von and thorakalen Gef, sonstige
38.65.22↔	Sonstige Exzision von sonstigen tiefen thorakalen Venen	38.86.00↔	Sonstiger chir Verschluss von abd Aa, n.n.bez.
38.65.29↔	Sonstige Exzision von thorakalen Venen, sonstige	38.86.10↔	Sonstiger chir Verschluss von viszeralen Aa, n.n.bez.
38.65.99↔	Sonstige Exzision von thorakalen Gefässen, sonstige	38.86.11↔	Sonstiger chirurgischer Verschluss des Truncus coeliacus
38.66.00↔	Sonstige Exzision von abdominalen Arterien, n.n.bez.	38.86.12↔	Sonstiger chirurgischer Verschluss der A. gastrica
38.66.10↔	Sonstige Exzision von viszeralen Arterien, n.n.bez.	38.86.13↔	Sonstiger chirurgischer Verschluss der A. hepatica
38.66.11↔	Sonstige Exzision des Truncus coeliacus	38.86.14↔	Sonstiger chirurgischer Verschluss der A. lienalis
38.66.12↔	Sonstige Exzision der A. gastrica	38.86.15↔	Sonstiger chirurgischer Verschluss der A. renalis
38.66.13↔	Sonstige Exzision der A. hepatica	38.86.16↔	Sonstiger chirurgischer Verschluss der A. mesenterialis
38.66.14↔	Sonstige Exzision der A. lienalis	38.86.17↔	Sonstiger chirurgischer Verschluss der A. iliaca
38.66.15↔	Sonstige Exzision der A. renalis	38.86.19↔	Sonstiger chir Verschluss von viszeralen Aa, sonstige
38.66.16↔	Sonstige Exzision der A. mesenterialis	38.86.99↔	Sonstiger chir Verschluss von abd Aa, sonstige
38.66.17↔	Sonstige Exzision der A. lumbalis	38.87.00↔	Sonstiger chir Verschluss von abd Venen, n.n.bez.
38.66.18↔	Sonstige Exzision der A. iliaca	38.87.10↔	So chir Verschluss von tiefen abd Venen, n.n.bez.
38.66.19↔	Sonstige Exzision viszeraler Arterien, sonstige	38.87.11↔	Sonstiger chirurgischer Verschluss der V. cava inferior
38.66.99↔	Sonstige Exzision abdominalen Arterien, sonstige	38.87.12↔	So chir Verschl d V. iliaca communis u V. iliaca int
38.67.00↔	Sonstige Exzision von abdominalen Venen, n.n.bez.	38.87.19↔	So chir Verschluss von tiefen abd Venen, sonstige
38.67.10↔	Sonstige Exzision von tiefen abdominalen Venen, n.n.bez.	38.87.99↔	Sonstiger chir Verschluss von abd Venen, sonstige
38.67.11↔	Sonstige Exzision der V. cava inferior	38.88↔	Sonstiger chir Verschluss von Aa d unteren Extremität
38.67.12↔	Sonstige Exzision der V. iliaca	39.0x.00↔	Shunt einer systemischen zur Pulmonalarterie, n.n.bez.
38.67.19↔	Sonstige Exzision von tiefen abdominalen Venen, sonstige	39.0x.10↔	Anast zwischen A. subcl u A. pulmon (BlalockTausig)

39.0x.11↔	Anast zw Aort u A. pulmon dextra (WaterstonCooley)	39.54.10↔	Re-entry Operation, thorakale Aorta
39.0x.12↔	Anst zw Art dscndns u A. plmn snstr (PttsSmth)	39.54.20↔	Re-entry Operation, Aorta abdominalis
39.0x.13↔	Anast zwischen A. pulmon sinistra und A. pulmon dextra	39.54.99↔	Re-entry Operation, sonstige
39.0x.20↔	Prothesenshunt zwischen A. pulmonalis und Aorta, zentral	39.55↔	Reimplantation eines abberrierenden Nierengefäßes
39.0x.21↔	Prothesenshunt zwischen A. pulmonalis und Aorta, peripher	39.56.00↔	Plast Rekonstruktion e Blgef m GewPatch, n.n.bez.
39.0x.23↔	Pulmonalarterielles Banding	39.56.10↔	Plast Reko von Gef an Kopf u Ha m GewPatch, n.n.bez.
39.0x.24↔	Shunt e systemischen z Pulmonart, DamusKayStanselOp	39.56.11↔	Plastische Rekonstruktion von intrakr Gef m GewPatch
39.0x.99↔	Shunt einer systemischen zur Pulmonalarterie, sonstige	39.56.12↔	Plastische Rekonstruktion der V. jugularis mit Gewebe-Patch
39.1↔	Intra-abdominaler venöser Shunt	39.56.19↔	Plast Reko von Gef an Kopf und Ha m GewPatch, So
39.27.00↔	Arteriovenöser Shunt für Hämodialyse, n.n.bez.	39.56.20↔	Plast Reko von Gef d ob Extrem m GewPatch, n.n.bez.
39.27.10↔	AV-Fistel für Hämodialyse	39.56.21↔	Plast Rekonstruktion von Aa d ob Extrem m GewPatch
39.27.11↔	AVFistel mit allogenem oder allopl Material f Hämdi	39.56.22↔	Plst Rk d V. sbcl, V. axll u V. brchiocphlc m GwPtch
39.27.99↔	Arteriovenöser Shunt für Hämodialyse, sonstige	39.56.23↔	Plast Reko v sonst tief Venen d ob Extrem m GewPatch
39.31.00↔	Naht einer Arterie, n.n.bez.	39.56.29↔	Plast Reko von Gef d ob Extrem m GewPatch, sonstige
39.31.10↔	Naht einer Arterie an Kopf und Hals, n.n.bez.	39.56.30↔	Plast Reko von thorakalen Gef m GewPatch, n.n.bez.
39.31.11↔	Naht einer intrakraniellen Arterie	39.56.31↔	Plastische Rekonstruktion der thorak Aorta mit Gewebe-Patch
39.31.19↔	Naht einer Arterie an Kopf und Hals, sonstige	39.56.32↔	Plastische Rekonstruktion der A. pulmonalis mit Gewebe-Patch
39.31.20↔	Naht einer Arterie des Oberarms, n.n.bez.	39.56.33↔	Plastische Rekonstruktion der V. cava sup mit Gewebe-Patch
39.31.21↔	Naht der A. axillaris	39.56.39↔	Plast Reko von thorakalen Gef m GewPatch, sonstige
39.31.22↔	Naht der A. brachialis	39.56.40↔	Plastische Rekonstruktion abd Aa m GewPatch, n.n.bez.
39.31.29↔	Naht einer Arterie des Oberarms, sonstige	39.56.41↔	Plastische Rekonstruktion der abdom Aorta mit Gewebe-Patch
39.31.30↔	Naht einer Arterie des Unterarms	39.56.42↔	Plast Rekonstruktion des Truncus coeliacus mit Gewebe-Patch
39.31.40↔	Naht einer Arterie der Hand	39.56.43↔	Plastische Rekonstruktion der A. gastrica mit Gewebe-Patch
39.31.50↔	Naht einer Arterie der unteren Extremität	39.56.44↔	Plastische Rekonstruktion der A. hepatica mit Gewebe-Patch
39.31.60↔	Naht der Aorta, n.n.bez.	39.56.45↔	Plastische Rekonstruktion der A. lienalis mit Gewebe-Patch
39.31.61↔	Naht der thorakalen Aorta	39.56.46↔	Plastische Rekonstruktion der A. renalis mit Gewebe-Patch
39.31.62↔	Naht der abdominalen Aorta	39.56.47↔	Plast Rekonstruktion der A. mesenterica mit Gewebe-Patch
39.31.69↔	Naht der Aorta, sonstige	39.56.48↔	Plastische Rekonstruktion der A. iliaca mit Gewebe-Patch
39.31.70↔	Naht von sonstigen thorakalen Arterien, n.n.bez.	39.56.49↔	Plastische Rekonstruktion abd Aa m GewPatch, sonstige
39.31.71↔	Naht der A. pulmonalis	39.56.50↔	Plast Rekonstruktion abd Venen m GewPatch, n.n.bez.
39.31.72↔	Naht des Truncus brachiocephalicus	39.56.51↔	Plast Rekonstruktion der V. cava inferior mit Gewebe-Patch
39.31.73↔	Naht der A. subclavia	39.56.52↔	Plastische Rekonstruktion der V. iliaca mit Gewebe-Patch
39.31.79↔	Naht von thorakalen Arterien, sonstige	39.56.59↔	Plast Rekonstruktion abd Venen m GewPatch, sonstige
39.31.80↔	Naht von abdominalen Arterien, n.n.bez.	39.56.60↔	Plast Reko von Gef d unt Extrem m GewPatch, n.n.bez.
39.31.81↔	Naht des Truncus coeliacus	39.56.61↔	Plast Reko von Aa d unteren Extrem m GewPatch
39.31.82↔	Naht der A. gastrica	39.56.62↔	Plast Reko d V. fem und V.poplitea m GewPatch
39.31.83↔	Naht der A. hepatica	39.56.63↔	Plast Reko v sonst tief Venen d unt Extrem m GewPatch
39.31.84↔	Naht der A. lienalis	39.56.64↔	Plast Reko v oberfl Venen d Oberschenkels m GewPatch
39.31.85↔	Naht der A. renalis	39.56.69↔	Plast Reko von Gef d unteren Extrem m GewPatch, So
39.31.86↔	Naht der A. mesenterialis	39.56.99↔	Plast Rekonstruktion e Blgef m GewPatch, sonstige
39.31.87↔	Naht der A. lumbalis	39.57.00↔	Plast Reko m synthetischem Patch Graft, n.n.bez.
39.31.88↔	Naht der A. iliaca	39.57.10↔	Plst Rk v Gf an Kpf u H m synth Ptch Grft, n.n.bz.
39.31.89↔	Naht von abdominalen Arterien, sonstige	39.57.11↔	Plast Reko von intrakr Gef m synthetischem Patch Graft
39.31.99↔	Naht einer Arterie, sonstige	39.57.12↔	Plast Reko v extrk Aa an Kopf u Ha m synth Patch Graft
39.41↔	Stillung einer Blutung nach vaskulärem Eingriff	39.57.13↔	Plast Reko d V. jugularis m synthetischem Patch Graft
39.42↔	Revision eines arteriovenösen Shunts zur Hämodialyse	39.57.19↔	Plast Reko v Gef an Kopf u Ha m synth Patch Graft, So
39.50.00↔	Angiopl o Athrkt an snst(n) NHzkrgrf(n), n.n.bz.	39.57.20↔	Plst Rk v Gf d ob Extrm m synth Ptch Grft, n.n.bz.
39.50.10↔	Angiopl o Athrkt an snst(n) NHzkrgrf(n) m Blln, n.n.bz.	39.57.21↔	Plast Reko von Aa d ob Extrem m synth Patch Graft
39.50.11↔	Angiopl o Athrkt an snst(n) NHzkrgrf(n) m Enf Blln	39.57.22↔	Plst Rk d V. sbcl, V. axll u V. brchiocphlc m synth Ptch Grft
39.50.12↔	Angiopl o Athrkt an snst(n) NHzkrgrf(n) m ctng Blln	39.57.23↔	Plst Rk v snst tief Vv d ob Extrm m synth Ptch Grft
39.50.13↔	Angiopl o Athrkt an snst(n) NHzkrgrf(n) m KryplstieBlln	39.57.29↔	Plast Reko von Gef d ob Extrem m synth Patch Graft, So
39.50.14↔	Angiopl o Athrkt an snst(n)NHzkrgrf(n)m Drg eling Blln	39.57.30↔	Plast Reko von thor Gef m synth Patch Graft, n.n.bez.
39.50.19↔	Angiopl o Athrkt an snst(n) NHzkrgrf(n) m S Blln	39.57.31↔	Plast Reko d thorakalen Aort m synth Patch Graft
39.50.20↔	Angiopl Blade Laserangpl an sonst(n) NiHerzkrgef(en)	39.57.32↔	Plast Reko d V. pulmon m synthetischem Patch Graft
39.50.21↔	Angiopl Thrombektomie an sonstigem(n) NiHerzkrgef(en)	39.57.33↔	Plast Reko d V. cava superior m synth Patch Graft
39.50.99↔	Angiopl o Athrkt an sonst(n) NiHerzkrgef(en), So	39.57.39↔	Plast Reko von thorakalen Gef m synth Patch Graft, So
39.51.00↔	Aneurysma-Clipping, n.n.bez.	39.57.40↔	Plast Reko abd Aa m synth Patch Graft, n.n.bez.
39.51.11↔	Aneurysma-Clipping intrakraniell	39.57.41↔	Plast Reko d abd Aort m synthetischem Patch Graft
39.51.99↔	Aneurysma-Clipping, sonstige	39.57.42↔	Plast Reko d Truncus coeliacus m synth Patch Graft
39.52.00↔	Sonstige Korrektur eines Aneurysmas, n.n.bez.	39.57.43↔	Plast Reko d A. gastrica m synthetischem Patch Graft
39.52.10↔	So Korr e Aneur von Blutgefäßen an Kopf u Ha, n.n.bez.	39.57.44↔	Plast Reko d A. hepatica m synthetischem Patch Graft
39.52.11↔	Sonstige Korrektur e Aneur von intrakr Blutgefäßen	39.57.45↔	Plast Reko d A. lienalis m synthetischem Patch Graft
39.52.19↔	So Korr e Aneur von Blutgefäßen an Kopf und Ha, So	39.57.46↔	Plast Reko d A. renalis m synthetischem Patch Graft
39.52.20↔	Sonstige Korrektur eines Aneurysmas der Aorta, n.n.bez.	39.57.47↔	Plast Reko d A. mesenterica m synth Patch Graft
39.52.21↔	S offn Chr Krr Aneur d Art ascndns,d Artbnbns u d thr Art	39.57.48↔	Plast Reko d A. iliaca m synthetischem Patch Graft
39.52.22↔	Sonstige offen Chir Korrektur eines Aneur der Aort abd	39.57.49↔	Plast Reko abd Aa m synthetischem Patch Graft, So
39.52.29↔	Sonstige Korrektur eines Aneurysmas der Aorta, sonstige	39.57.50↔	Plast Reko abd Venen m synth Patch Graft, n.n.bez.
39.52.99↔	Sonstige Korrektur eines Aneurysmas, sonstige	39.57.51↔	Plast Reko d V. cava inferior m synth Patch Graft
39.53↔	Verschluss einer arteriovenösen Fistel	39.57.52↔	Plast Reko d V. iliaca m synthetischem Patch Graft
39.54.00↔	Re-entry Operation, n.n.bez.	39.57.59↔	Plast Reko abd Venen m synthetischem Patch Graft, So

39.57.60↔	Plst Rk v Gef d unt Extrm m synth Ptch Grft, n.n.bez.	39.75.99↔	Perktransluminale Gefintervention, So Gef, So
39.57.61↔	Plast Reko von Aa d unteren Extrem m synth Patch Graft	39.76.00↔	Prkt trnslm endvsk Intrvntion an präzbr (xtkr Gef, nnbz)
39.57.62↔	Plast Reko d V. fem und V.poplitea m synth Patch Graft	39.76.10↔	Prkt Bllngiopsie an präzbr(n) (xtkr(n)) Gef(n)
39.57.63↔	Plst Rk v snst tief Vv d unt Extrm m synth Ptch Grft	39.76.20↔	Prkt Bldangiopsie an präzbr(n) (xtkr(n)) Gef(n)
39.57.64↔	Plst Rk v obrfl Vv d Oberschnkls m synth Ptch Grft	39.76.30↔	Prkt Lsmgiopsie an präzbr(n) (xtkr(n)) Gef(n)
39.57.69↔	Plast Reko v Gef d unt Extrem m synth Patch Graft, So	39.76.40↔	Perkut Atherekt an präzerebr(en) (extkr(en)) Gef(en)
39.57.99↔	Plast Reko m synthetischem Patch Graft, sonstige	39.76.50↔	Perkut sel Thrombol an extkr Gef d Kopfes und Halses
39.58↔	Plast Rekonstruktion e Blgef m Patch Graft n.n.bez.	39.76.60↔	Prkt Thrmbkt an präzbr(n) (xtkr(n)) Gef(n), n.n.bez.
39.59.00↔	Sonstige plastische Rekonstruktion eines Gefässes, n.n.bez.	39.76.61↔	Prkt Rtionsthrmkt an präzbr(n) (xtkr(n)) Gef(n)
39.59.10↔	Transposition von Arterien, n.n.bez.	39.76.62↔	Perkutane stentgestützte Thrombektomie an extkr Gef
39.59.11↔	Transposition der extrakraniellen A. vertebralis	39.76.69↔	Prkt Thrmbkt an präzbr(n) (xtkr(n)) Gef(n), S.
39.59.12↔	Transposition von sonstigen extkr Aa an Kopf und Hals	39.76.70↔	Prkt endvsk Frmdkörperntfmg aus extkr Gef d Kpfs u Hlss
39.59.13↔	Transposition von Arterien der oberen Extremität	39.76.99↔	Prkt trnslm endvsk Intrvntion an präzbr (xtkr Gef, S)
39.59.14↔	Transposition von thorakalen Arterien	39.77.00↔	Prkt trnslm u endvsk Intrvntion an intrkr(n)Gf(n),nnbz
39.59.15↔	Transposition der A. gastrica, A. hepatica und A. lienalis	39.77.10↔	Perkutane Ballonangioplastie an intrkr(n) Gef(en)
39.59.16↔	Transposition der A. renalis	39.77.20↔	Perkutane Bladeangioplastie an intrkr(n) Gef(en)
39.59.17↔	Transposition der A. mesenterica	39.77.30↔	Perkutane Laserangioplastie an intrkr(n) Gef(en)
39.59.18↔	Transposition sonstiger viszeraler Arterien	39.77.40↔	Perkutane Atherektomie an intrakranielem(n) Gefäss(en)
39.59.19↔	Transposition der A. iliaca	39.77.50↔	Perkutane selektive Thrombolysse von intrkr(n) Gef(en)
39.59.20↔	Transposition von sonstigen abdominalen Arterien	39.77.60↔	Perkut Thrombektomie an intrkr(n) Gef(en), n.n.bez.
39.59.21↔	Transposition von Arterien der unteren Extremität	39.77.61↔	Perkutane Rotationsthrmbektomie an intrkr(n) Gef(en)
39.59.29↔	Transposition von Arterien, sonstige	39.77.62↔	Perkut stentgestützte Thrombekt an intrkr(n) Gef(en)
39.59.30↔	Sonstige Plast Reko von Gef an Kopf und Ha, n.n.bez.	39.77.69↔	Perkutane Thrombektomie an intrkr(n) Gef(en),sonstige
39.59.31↔	Sonstige plastische Rekonstruktion e intrkr Gefässes	39.77.70↔	Prkt endvsk Frmdkörperntfmg aus intrkr(n) Gef(n)
39.59.32↔	Sonstige Plast Rekonstruktion d extkr A. vertebralis	39.77.99↔	Prkt trnslm endvsk Intrvntion an intrkr(n) Gef(n), S
39.59.33↔	So Plast Reko von extkr Aa an Kopf und Ha, So	39.8x.00↔	Op a Glom carot, Sin caroticus u and Paraggl, n.n.bez.
39.59.34↔	Sonstige plastische Rekonstruktion der V. jugularis	39.8x.10↔	Exploration des Glomus caroticum und anderer Paraganglien
39.59.39↔	Sonstige Plast Reko von Gef an Kopf und Ha, sonstige	39.8x.11↔	Exzision des Glomus caroticum und anderer Paraganglien
39.59.40↔	Sonstige Plast Reko von Gef d ob Extrem, n.n.bez.	39.8x.20↔	Implnt o Erstz e Implsgnrts z Aktivierng d Brffxs
39.59.41↔	Sonstige plastische Rekonstruktion von Aa d ob Extrem	39.8x.21↔	Rv (h Wchs) e Implsgnrts z Aktivierng d Brffxs
39.59.42↔	S Plst Rk d V. sbcl, V. axll u V. brchiophlc	39.8x.22↔	Entf e Impulsgenerators zur Aktivierung d Baroreflexes
39.59.48↔	So Plast Reko von sonstigen tiefen Venen d ob Extrem	39.8x.30↔	Implnt o Erstz e (v) Elkrd(n) z Aktivierng d Brffxs
39.59.49↔	Sonstige Plast Reko von Gef d ob Extrem, sonstige	39.8x.31↔	Rv (h Wchs) e (v) Elkrd(n) z Aktivierng d Brffxs
39.59.50↔	Sonstige Plast Reko von thorakalen Gef, n.n.bez.	39.8x.32↔	Entf e (v) Elektrod(n) zur Aktivierung d Baroreflexes
39.59.51↔	Sonstige plastische Rekonstruktion der thorakalen Aorta	39.8x.99↔	Op a Glom carot, Sin caroticus und and Paraggl, So
39.59.52↔	Sonstige plastische Rekonstruktion der A. pulmonalis	39.90.00↔	Enstz v prph Gfstnt(s) oh Mdfreistzng, n.n.bez.
39.59.53↔	Sonstige Plast Reko von thorakalen Aa, sonstige	39.90.10↔	Einsetz von Gefässst i nichtKard Gef, bare Stents
39.59.54↔	Sonstige plastische Rekonstruktion der V. pulmonalis	39.90.11↔	Enstz v Gfässst i NKrd Gef, biorsbierbr Stnt
39.59.55↔	Sonstige plastische Rekonstruktion der V. cava superior	39.90.12↔	Enstz v Gfässst i NKrd Gef, Grsslmg Stnt n.n.bez.
39.59.59↔	Sonstige Plast Reko von thorakalen Gef, sonstige	39.90.13↔	Enstz v Gfässst i NKrd Gef, Grsslmg Stnt ungcvrd
39.59.60↔	Sonstige Plast Rekonstruktion von abd Aa, n.n.bez.	39.90.14↔	Enstz v Gfässst i NKrd Gef, Grsslmg Stnt gcvrd
39.59.61↔	Sonstige plastische Rekonstruktion der abdominalen Aorta	39.90.15↔	Eins v Gfässst i NKrd Gef,cvrd Stnt(Stntgrj) Nianeurysmtschn Gf
39.59.62↔	Sonstige plastische Rekonstruktion des Truncus coeliacus	39.90.16↔	Eins v Gfässst i nchtkrdial Gef,gcvrt StntGrfts m bioaktvr Obrfl
39.59.63↔	Sonstige plastische Rekonstruktion der A. gastrica	39.90.19↔	Einsetz von Gefässst i nichtKard Gef, sonstige Stents
39.59.64↔	Sonstige plastische Rekonstruktion A. hepatica	39.90.30↔	Enstz v übrlng Stnt (>10 cm) i NKrd Gef, n.n.bez.
39.59.65↔	Sonstige plastische Rekonstruktion der A. lienalis	39.90.31↔	Einsetz v überlange bare Stent (>10 cm) i NiKard Gef
39.59.66↔	Sonstige plastische Rekonstruktion der A. renalis	39.90.32↔	Enstz v übrlng cvrd Stnt (>10 cm) i NKrd Gef
39.59.67↔	Sonstige plastische Rekonstruktion der A. mesenterica	39.90.39↔	Einsetz von überlange Stent (>10 cm) i NiKard Gef, So
39.59.68↔	Sonstige plastische Rekonstruktion der A. iliaca	39.91.00↔	Freilegung eines Gefässes, n.n.bez.
39.59.69↔	Sonstige Plast Rekonstruktion von abd Aa, sonstige	39.91.10↔	Freilegung e Gefässes zur endovaskulären Intervention
39.59.70↔	Sonstige Plast Rekonstruktion von abd Venen, n.n.bez.	39.91.99↔	Freilegung eines Gefässes, sonstige
39.59.71↔	Sonstige plastische Rekonstruktion der V. cava inferior	39.99.00↔	Sonstige Operationen an Blutgefässen, n.n.bez.
39.59.72↔	Sonstige plastische Rekonstruktion der V. iliaca	39.99.10↔	Aortopexie
39.59.79↔	Sonstige Plast Rekonstruktion von abd Venen, sonstige	39.99.20↔	Operationen bei kongenitalen Gefäßanomalien, n.n.bez.
39.59.80↔	Sonstige Plast Reko von Gef d unteren Extrem, n.n.bez.	39.99.21↔	Op b kngntlr Anmie d Artnsthms(Stns)o b untrbr Artbngn
39.59.81↔	Sonstige Plast Rekonstruktion von Aa d unteren Extrem	39.99.22↔	Op b kong Anom d A. o V. pulmonalis o b A. lusoria
39.59.82↔	Sonstige plastische Rekonstruktion der V. femoralis	39.99.23↔	Operationen bei kongenitalen Anomalien der V. cava
39.59.83↔	Sonstige plastische Rekonstruktion der V. poplitea	39.99.24↔	Op b kong Kollateralgefässen und Unifokalisierung
39.59.88↔	So Plast Reko von sonst tiefen Venen d unteren Extrem	39.99.30↔	Kathinterv Verschluss d Duct arterios Botalli, n.n.bez
39.59.89↔	Sonstige Plast Reko von Gef d unteren Extrem, sonstige	39.99.31↔	Kathinterv Verschluss d Duct arterios Botalli, m Coil
39.59.90↔	Sonstige Plast Reko e Gefässes, Venenklappenplastik	39.99.32↔	Kthntrv Vrschl d Dct artrios Bill, m AmpltzDctOccldr
39.59.99↔	Sonstige plastische Rekonstruktion eines Gefässes, sonstige	39.99.38↔	Kathinterv Verschluss d Duct arterios Botalli, So
39.75.00↔	Perktransluminale Gefintervention, So Gef, n.n.bez.	39.99.39↔	Operationen bei sonstigen kongenitalen Gefäßanomalien
39.75.01↔	Perktr Gefint,Frmdknif m Brgkthtr,Körbchnkthtr,etc.	39.99.99↔	Sonstige Operationen an Blutgefässen, sonstige
39.75.10↔	Perktr Gefint,S Gf,Kthtrsystem z Rknlstion v Ttlvrschlüssn	44.44↔	Katheteremobilisation zur Blutstillung in Magen oder Duodenum
39.75.11↔	Prktrnslm Gfntvntion, S Gf, Rttonsthrmkt	64.98.00↔	Sonstige Operationen am Penis, n.n.bez.
39.75.12↔	Perktransluminale Gefintervention, So Gef, Laserangpl	64.98.10↔	Reposition einer Paraphimose in Narkose
39.75.13↔	Perktr Gefint,S Gf,AntEmbleSyst(prph o vsclr Gf)	64.98.20↔	Rvsklrserngsprtion o vnös Sprprtion (b eklr Dysfkt)
39.75.14↔	Perktransluminale Gefintervention, So Gef, Atherekt	64.98.30↔	Shuntoperation am Corpus cavernosum
39.75.15↔	Perktranslum Gefintervention, So Gef, sel Thrombol	64.98.40↔	Revision einer internen Penisprothese

64.98.99↔	Sonstige Operationen am Penis, sonstige	82.35.13↔	Fasziektomie der Hand und Finger mit Arthrolyse
82.35.00↔	Sonstige Fasziektomie der Hand, n.n.bez.	82.35.99↔	Sonstige Fasziektomie der Hand, sonstige
82.35.10↔	Fasziektomie der Hohlhand	82.39.00↔	Sonstige Exzision von Weichteilen der Hand, n.n.bez
82.35.11↔	Fasziektomie der Hand und Finger mit Neurolyse	82.39.10↔	So Exz v Weicht d Hand, Exz v Sehnscheiden d Hand
82.35.12↔	Fasziekt d Hand und Fing m Neurolyse und Arteriolyse	82.39.99↔	Sonstige Exzision von Weichteilen der Hand, sonstige

Prozedur F54-3

00.55.00↔	Enstz v prph Gfstnt(s) m MdFreistzng, n.n.bz.	38.06.13↔	Inzision der A. hepatica
00.55.11↔	Eins v prph Gfstnt m MdFreistzng,drug el übl Stnt>10cm	38.06.14↔	Inzision der A. lienalis
00.55.99↔	Einsetz von periph Gefstent(s) m MedFreisetzung, So	38.06.15↔	Inzision der A. renalis
00.63↔	Perkutanes Einsetzen von Stent(s) an A. carotis	38.06.16↔	Inzision der A. mesenterialis
00.64↔	Prkt Enstz v Stnt(s) an snst präzrbr (xtkr) A	38.06.17↔	Inzision der A. lumbalis
00.65.00↔	Prkt Enstz v snst(n) intrkr vsk Stnt(s), n.n.bz.	38.06.18↔	Inzision der A. iliaca
00.65.11↔	Prkt trnsmnlis Enstz v intrkr vsk Mkrstnts	38.06.19↔	Inzision von viszeralen Arterien, sonstige
00.65.99↔	Perkut Einsetz v sonst(n) intrkr vask Stent(s), So	38.06.99↔	Inzision von abdominalen Arterien, sonstige
00.67.00↔	Perkutanes Einsetzen von zentralen Gefässstent(s), n.n.bez.	38.07.00↔	Inzision von abdominalen Venen, n.n.bez.
00.67.10↔	Perkutanes Einsetzen von Gefässstent(s) in die V. cava	38.07.10↔	Inzision von tiefen abdominalen Venen, n.n.bez.
00.67.20↔	Perkutanes Einsetzen von Gefässstent(s) in die V. porta	38.07.11↔	Inzision der V. cava inferior
00.67.99↔	Perkutanes Einsetzen von zentralen Gefässstent(s), sonstige	38.07.12↔	Inzision der V. iliaca
01.14.00↔	Offene Biopsie am Gehirn, n.n.bez.	38.07.19↔	Inzision von tiefen abdominalen Venen, sonstige
01.14.10↔	Stereotaktische offene Biopsie am Gehirn	38.07.99↔	Inzision von abdominalen Venen, sonstige
01.14.99↔	Offene Biopsie am Gehirn, sonstige	38.08.00↔	Inzision von Arterien der unteren Extremität, n.n.bez.
01.21↔	Inzision und Drainage an den kranialen Sinus	38.08.10↔	Inzision der A. femoralis (communis) (superficialis)
02.13↔	Ligatur eines Gefässes der Hirnhäute	38.08.11↔	Inzision der A. profunda femoris
03.99.00↔	So Op an Rm und Strukturen d Spinalkanals, n.n.bez.	38.08.12↔	Inzision der A. poplitea
03.99.10↔	Op an intraspinalen Blgef (z.B. Ligat, Destr, Res)	38.08.99↔	Inzision von Arterien der unteren Extremität, sonstige
03.99.19↔	Sonstige Operationen an intraspinalen Blutgefässen	38.10↔	Endarterektomie, Lokalisation n.n.bez.
03.99.20↔	Op a spin Liqsys, Anl e subkut Reserv a spin Liqsys	38.11↔	Endarterektomie von intrakraniellen Gefässen
03.99.21↔	Op a spin Lqsys,Rv sbkt Rsr,v,Kth o Medp z intrth u epd Infs	38.12↔	Endarterektomie von anderen Gefässen an Kopf und Hals
03.99.22↔	Op a spin Liqsys, Entf e subkut Reserv a spin Liqsys	38.13↔	Endarterektomie von Gefässen der oberen Extremität
03.99.29↔	Sonstige Operationen am spinalen Liquorsystem	38.16.00↔	Endarterektomie von abdominalen Arterien, n.n.bez.
03.99.30↔	Rv (h Erstz) d Elktrd(n) e epd Neurstm, Stbl, Enzlsys	38.16.10↔	Endarterektomie von viszeralen Arterien, n.n.bez.
03.99.31↔	Rv (h Erstz) d Elktrd(n) e epd Neurstm, Stbl, Mhrlsys	38.16.11↔	Endarterektomie des Truncus coeliacus
03.99.32↔	Rv(h Erstz)d Elktrd(n)e epd Neurstm,Plttnl,Enzlsys	38.16.12↔	Endarterektomie der A. gastrica
03.99.33↔	Rv (h Erstz) d Elktrd(n) e epd Neurstm, Plttnl, Mhrlsys	38.16.13↔	Endarterektomie der A. hepatica
03.99.40↔	Rev (oh Ersetz) e Kath zur intrath u epidularen Infus	38.16.14↔	Endarterektomie der A. lienalis
03.99.41↔	Entf e Katheters zur intrathekalen und epid Infusion	38.16.15↔	Endarterektomie der A. renalis
03.99.99↔	So Op an Rm und Strukturen d Spinalkanals, So	38.16.16↔	Endarterektomie der A. mesenterialis
31.79.00↔	Sonstige Plast Rekonstruktion an d Trachea, n.n.bez.	38.16.17↔	Endarterektomie der A. lumbalis
31.79.10↔	Erweiterungsplastik eines Tracheostoma	38.16.18↔	Endarterektomie der A. iliaca
31.79.11↔	Plastische Rekonstruktion (Tracheatransplantation)	38.16.19↔	Endarterektomie von viszeralen Arterien, sonstige
31.79.12↔	Tracheopexie	38.16.99↔	Endarterektomie von abdominalen Arterien, sonstige
31.79.13↔	End-zu-End-Anastomose der Trachea (bei Ruptur)	38.18.00↔	Endarterektomie von Gefässen der unteren Extremität, n.n.bez.
31.79.14↔	Cricotracheale Resektion	38.18.10↔	Endarterektomie der A. femoralis (communis) (superficialis)
31.79.15↔	Sonstige (Plast) Reko an d Trachea b Trachealstenose	38.18.11↔	Endarterektomie der A. profunda femoris
31.79.99↔	Sonstige plastische Rekonstruktion an der Trachea, sonstige	38.18.12↔	Endarterektomie der A. poplitea
38.01↔	Inzision von intrakraniellen Gefässen	38.18.99↔	Endarterektomie von Gefässen der unteren Extremität, sonstige
38.02.00↔	Inzision von anderen Gefässen an Kopf und Hals, n.n.bez.	38.21↔	Biopsie eines Blutgefässes
38.02.10↔	Inzision von extrakraniellen Arterien an Kopf und Hals	38.32.00↔	Resektion von and Gef a Kopf und Ha m Anast, n.n.bez.
38.02.20↔	Inzision von extrakraniellen Venen an Kopf und Hals, n.n.bez.	38.32.10↔	Resektion von extrkr Aa an Kopf und Hals mit Anast
38.02.21↔	Inzision der V. jugularis (externa) (interna)	38.32.20↔	Res von extrkr Venen an Kopf und Ha m Anast, n.n.bez.
38.02.28↔	Inzis von sonstigen tiefen extrkr Venen an Kopf und Ha	38.32.21↔	Resektion der V. jugularis mit Anastomose
38.02.29↔	Inzision von extrakraniellen Venen an Kopf und Hals, sonstige	38.32.22↔	Res von oberfl extrkr Venen an Kopf und Ha m Anast
38.02.99↔	Inzision von anderen Gefässen an Kopf und Hals, sonstige	38.32.99↔	Resektion von and Gef an Kopf und Ha m Anast, sonstige
38.03.00↔	Inzision von Gefässen der oberen Extremität, n.n.bez.	38.33.00↔	Resektion von Gef d oberen Extrem (m Anast), n.n.bez.
38.03.10↔	Inzision von Arterien der oberen Extremität, n.n.bez.	38.33.10↔	Resektion von Aa d oberen Extrem mit Anast, n.n.bez.
38.03.11↔	Inzision der A. axillaris	38.33.11↔	Resektion von Arterien des Oberarmes mit Anastomose
38.03.19↔	Inzision von sonstigen Arterien des Oberarmes	38.33.12↔	Resektion der A. ulnaris mit Anastomose
38.03.20↔	Inzision von Arterien des Unterarms	38.33.13↔	Resektion von sonst Arterien des Unterarmes mit Anastomose
38.03.21↔	Inzision von Arterien der Hand	38.33.14↔	Resektion von Arterien der Hand mit Anastomose
38.03.30↔	Inzision von Venen der oberen Extremität, n.n.bez.	38.33.20↔	Resektion von Venen d oberen Extrem m Anast, n.n.bez.
38.03.31↔	Inzision der V. axillaris	38.33.21↔	Resektion der V. axillaris mit Anastomose
38.03.38↔	Inzision von sonstigen tiefen Venen der oberen Extremität	38.33.22↔	Res von sonstigen tiefen Venen d ob Extrem m Anast
38.03.39↔	Inzision von Venen der oberen Extremität, sonstige	38.33.23↔	Resektion von oberfl Venen d ob Extrem m Anast
38.03.99↔	Inzision von Gefässen der oberen Extremität, sonstige	38.33.99↔	Resektion von Gef d oberen Extrem (m Anast), sonstige
38.06.00↔	Inzision von abdominalen Arterien, n.n.bez.	38.42↔	Resektion von anderen Blutgefässen an Kopf und Hals
38.06.10↔	Inzision von viszeralen Arterien, n.n.bez.	38.43.00↔	Resektion von Blgef d oberen Extrem mit Ers, n.n.bez.
38.06.11↔	Inzision des Truncus coeliacus	38.43.10↔	Resektion von Arterien der oberen Extremität mit Ersatz
38.06.12↔	Inzision der A. gastrica	38.43.11↔	Resektion der A. axillaris mit Ersatz

38.43.20↔	Resektion von Venen der oberen Extremität mit Ersatz, n.n.bez.	38.83.10↔	Sonstiger chir Verschluss von Aa d ob Extrem, n.n.bez.
38.43.21↔	Resektion der V. axillaris mit Ersatz	38.83.11↔	Sonstiger chirurgischer Verschluss von Arterien der Hand
38.43.28↔	Resektion von sonstigen tiefen Venen d ob Extrem m Ers	38.83.19↔	Sonstiger chir Verschluss von sonstigen Aa d ob Extrem
38.43.29↔	Resektion von Venen der oberen Extremität mit Ersatz, sonstige	38.83.20↔	So chir Verschluss von Venen d ob Extrem, n.n.bez.
38.43.99↔	Resektion von Blgef d oberen Extrem mit Ers, sonstige	38.83.21↔	Sonstiger chir Verschluss von tiefen Venen d ob Extrem
38.51↔	Ligatur und Stripping von intrakraniellen Varizen	38.83.29↔	So chir Verschluss von Venen d ob Extrem, sonstige
38.61↔	Sonstige Exzision von intrakraniellen Gefässen	38.83.99↔	So chir Verschluss von Gef d ob Extrem, sonstige
38.62↔	Sonstige Exzision von Gefässen an Kopf und Hals	38.84.00↔	Sonstiger chirurgischer Verschluss der Aorta, n.n.bez.
38.63.00↔	Sonstige Exzision von Gefässen der oberen Extremität, n.n.bez.	38.84.10↔	Sonstiger chirurgischer Verschluss der thorakalen Aorta
38.63.10↔	Sonstige Exzision von Arterien der oberen Extremität, n.n.bez.	38.84.20↔	Sonstiger chirurgischer Verschluss der Aorta abdominalis
38.63.11↔	Sonstige Exzision von Arterien der Hand	38.84.99↔	Sonstiger chirurgischer Verschluss der Aorta, sonstige
38.63.19↔	Sonstige Exzision von Arterien der oberen Extremität, sonstige	38.85.00↔	So chir Verschluss von and thorakalen Gef, n.n.bez.
38.63.20↔	Sonstige Exzision von Venen der oberen Extremität, n.n.bez.	38.85.10↔	So chir Verschluss von and thorakalen Aa, n.n.bez.
38.63.21↔	Sonstige Exzision von tiefen Venen der oberen Extremität	38.85.11↔	Sonstiger chirurgischer Verschluss der A. subclavia
38.63.29↔	Sonstige Exzision von Venen der oberen Extremität, sonstige	38.85.12↔	Sonstiger chirurgischer Verschluss der A. pulmonalis
38.63.99↔	Sonstige Exzision von Gefässen der oberen Extremität, sonstige	38.85.13↔	Sonstiger chirurgischer Verschluss des Truncus brachiocephalicus
38.64.00↔	Sonstige Exzision der Aorta, n.n.bez.	38.85.19↔	So chir Verschluss von and thorakalen Aa, sonstige
38.64.10↔	Sonstige Exzision der thorakalen Aorta	38.85.20↔	So chir Verschluss von thorakalen Venen, n.n.bez.
38.64.20↔	Sonstige Exzision der Aorta abdominalis	38.85.21↔	Sonstiger chirurgischer Verschluss der V. cava superior
38.64.99↔	Sonstige Exzision der Aorta, sonstige	38.85.22↔	Sonstiger chirurgischer Verschluss der V. pulmonalis
38.65.00↔	Sonstige Exzision von thorakalen Gefässen, n.n.bez.	38.85.23↔	Sonstiger chirurgischer Verschluss der V. subclavia
38.65.10↔	Sonstige Exzision von thorakalen Arterien	38.85.28↔	So chir Verschluss von sonst tiefen thorakalen Venen
38.65.20↔	Sonstige Exzision von thorakalen Venen, n.n.bez.	38.85.29↔	So chir Verschluss von thorakalen Venen, sonstige
38.65.21↔	Sonstige Exzision der V. cava superior	38.85.99↔	So chir Verschluss von and thorakalen Gef, sonstige
38.65.22↔	Sonstige Exzision von sonstigen tiefen thorakalen Venen	38.86.00↔	Sonstiger chir Verschluss von abd Aa, n.n.bez.
38.65.29↔	Sonstige Exzision von thorakalen Venen, sonstige	38.86.10↔	Sonstiger chir Verschluss von viszeralen Aa, n.n.bez.
38.65.99↔	Sonstige Exzision von thorakalen Gefässen, sonstige	38.86.11↔	Sonstiger chirurgischer Verschluss des Truncus coeliacus
38.66.00↔	Sonstige Exzision von abdominalen Arterien, n.n.bez.	38.86.12↔	Sonstiger chirurgischer Verschluss der A. gastrica
38.66.10↔	Sonstige Exzision von viszeralen Arterien, n.n.bez.	38.86.13↔	Sonstiger chirurgischer Verschluss der A. hepatica
38.66.11↔	Sonstige Exzision des Truncus coeliacus	38.86.14↔	Sonstiger chirurgischer Verschluss der A. lienalis
38.66.12↔	Sonstige Exzision der A. gastrica	38.86.15↔	Sonstiger chirurgischer Verschluss der A. renalis
38.66.13↔	Sonstige Exzision der A. hepatica	38.86.16↔	Sonstiger chirurgischer Verschluss der A. mesenterialis
38.66.14↔	Sonstige Exzision der A. lienalis	38.86.17↔	Sonstiger chirurgischer Verschluss der A. iliaca
38.66.15↔	Sonstige Exzision der A. renalis	38.86.19↔	Sonstiger chir Verschluss von viszeralen Aa, sonstige
38.66.16↔	Sonstige Exzision der A. mesenterialis	38.86.99↔	Sonstiger chir Verschluss von abd Aa, sonstige
38.66.17↔	Sonstige Exzision der A. lumbalis	38.87.00↔	Sonstiger chir Verschluss von abd Venen, n.n.bez.
38.66.18↔	Sonstige Exzision der A. iliaca	38.87.10↔	So chir Verschluss von tiefen abd Venen, n.n.bez.
38.66.19↔	Sonstige Exzision viszeraler Arterien, sonstige	38.87.11↔	Sonstiger chirurgischer Verschluss der V. cava inferior
38.66.99↔	Sonstige Exzision abdominalen Arterien, sonstige	38.87.12↔	So chir Verschl d V. iliaca communis u V. iliaca int
38.67.00↔	Sonstige Exzision von abdominalen Venen, n.n.bez.	38.87.19↔	So chir Verschluss von tiefen abd Venen, sonstige
38.67.10↔	Sonstige Exzision von tiefen abdominalen Venen, n.n.bez.	38.87.99↔	Sonstiger chir Verschluss von abd Venen, sonstige
38.67.11↔	Sonstige Exzision der V. cava inferior	38.88↔	Sonstiger chir Verschluss von Aa d unteren Extremität
38.67.12↔	Sonstige Exzision der V. iliaca	39.0x.00↔	Shunt einer systemischen zur Pulmonalarterie, n.n.bez.
38.67.19↔	Sonstige Exzision von tiefen abdominalen Venen, sonstige	39.0x.10↔	Anast zwischen A. subcl u A. pulmon (BlalockTausig)
38.67.99↔	Sonstige Exzision von abdominalen Venen, sonstige	39.0x.11↔	Anast zw Aort u A. pulmon dextra (WaterstonCooley)
38.68.00↔	Sonstige Exzision von Arterien der unteren Extremität, n.n.bez.	39.0x.12↔	Anst zw Art dscndns u A. plmn snstr (PittsSmth)
38.68.10↔	Sonstige Exzision von Arterien des Oberschenkels	39.0x.13↔	Anast zwischen A. pulmon sinistra und A. pulmon dextra
38.68.20↔	Sonstige Exzision von Arterien des Unterschenkels und des Fußes	39.0x.20↔	Prothesenshunt zwischen A. pulmonalis und Aorta, zentral
38.68.99↔	Sonstige Exzision von Arterien der unteren Extremität, sonstige	39.0x.21↔	Prothesenshunt zwischen A. pulmonalis und Aorta, peripher
38.7x.00↔	Unterbrechung der Vena cava, n.n.bez.	39.0x.23↔	Pulmonalarterielles Banding
38.7x.10↔	Unterbrechung des V. cava chirurgisch, n.n.bez.	39.0x.24↔	Shunt e systemischen z Pulmonart, DamusKayStanselOp
38.7x.11↔	Einsetzen e Antiembolie-Schirmes in die V. cava, chirurgisch	39.0x.99↔	Shunt einer systemischen zur Pulmonalarterie, sonstige
38.7x.12↔	Entfernung e Antiembolie-Schirmes in d V. cava, chir	39.1↔	Intra-abdominaler venöser Shunt
38.7x.13↔	Ligatur oder Plicatur der V. cava, chirurgische	39.27.00↔	Arteriovenöser Shunt für Hämodialyse, n.n.bez.
38.7x.19↔	Chirurgische Unterbrechung des V. cava, chirurgisch, sonstige	39.27.10↔	AV-Fistel für Hämodialyse
38.7x.20↔	Unterbrechung d V. cava, Perk transluminal, n.n.bez.	39.27.11↔	AVFistel mit allogem oder allopl Material f Händi
38.7x.21↔	Implantation e V. cava Filters, perkutan transluminal	39.27.99↔	Arteriovenöser Shunt für Hämodialyse, sonstige
38.7x.22↔	Entfernung eines V. cava Filters, perkutan transluminal	39.31.00↔	Naht einer Arterie, n.n.bez.
38.7x.23↔	Ligatur oder Plikatur der V. cava, perkutan transluminal	39.31.10↔	Naht einer Arterie an Kopf und Hals, n.n.bez.
38.7x.29↔	Intrvntionnl Untbr d V. Cv, Prk trnsmnl, S	39.31.11↔	Naht einer intrakraniellen Arterie
38.7x.99↔	Unterbrechung der Vena cava, sonstige	39.31.19↔	Naht einer Arterie an Kopf und Hals, sonstige
38.81↔	Sonstiger chirurgischer Verschluss von intrakraniellen Gefässen	39.31.20↔	Naht einer Arterie des Oberarms, n.n.bez.
38.82.00↔	So chir Verschluss von Gef a Kopf und Ha, n.n.bez.	39.31.21↔	Naht der A. axillaris
38.82.10↔	Sonstiger chir Verschluss von extrk Aa an Kopf und Ha	39.31.22↔	Naht der A. brachialis
38.82.20↔	So chir Verschl v extrk Venen an Kopf u Ha, n.n.bez.	39.31.29↔	Naht einer Arterie des Oberarms, sonstige
38.82.21↔	Sonstiger chirurgischer Verschluss der V. jugularis	39.31.30↔	Naht einer Arterie des Unterarms
38.82.22↔	So chir Verschl v sonst tief extrk Venen an Kopf u Ha	39.31.40↔	Naht einer Arterie der Hand
38.82.29↔	So chir Verschluss von extrk Venen an Kopf und Ha, So	39.31.50↔	Naht einer Arterie der unteren Extremität
38.82.99↔	So chir Verschluss von Gef a Kopf und Ha, sonstige	39.31.60↔	Naht der Aorta, n.n.bez.
38.83.00↔	So chir Verschluss von Gef d ob Extrem, n.n.bez.	39.31.61↔	Naht der thorakalen Aorta

39.31.62↔	Naht der abdominalen Aorta	39.56.40↔	Plastische Rekonstruktion abd Aa m GewPatch, n.n.bez.
39.31.69↔	Naht der Aorta, sonstige	39.56.41↔	Plastische Rekonstruktion der abdom Aorta mit Gewebe-Patch
39.31.70↔	Naht von sonstigen thorakalen Arterien, n.n.bez.	39.56.42↔	Plast Rekonstruktion des Truncus coeliacus mit Gewebe-Patch
39.31.71↔	Naht der A. pulmonalis	39.56.43↔	Plastische Rekonstruktion der A. gastrica mit Gewebe-Patch
39.31.72↔	Naht des Truncus brachiocephalicus	39.56.44↔	Plastische Rekonstruktion der A. hepatica mit Gewebe-Patch
39.31.73↔	Naht der A. subclavia	39.56.45↔	Plastische Rekonstruktion der A. lienalis mit Gewebe-Patch
39.31.79↔	Naht von thorakalen Arterien, sonstige	39.56.46↔	Plastische Rekonstruktion der A. renalis mit Gewebe-Patch
39.31.80↔	Naht von abdominalen Arterien, n.n.bez.	39.56.47↔	Plast Rekonstruktion der A. mesenterica mit Gewebe-Patch
39.31.81↔	Naht des Truncus coeliacus	39.56.48↔	Plastische Rekonstruktion der A. iliaca mit Gewebe-Patch
39.31.82↔	Naht der A. gastrica	39.56.49↔	Plastische Rekonstruktion abd Aa m GewPatch, sonstige
39.31.83↔	Naht der A. hepatica	39.56.50↔	Plast Rekonstruktion abd Venen m GewPatch, n.n.bez.
39.31.84↔	Naht der A. lienalis	39.56.51↔	Plast Rekonstruktion der V. cava inferior mit Gewebe-Patch
39.31.85↔	Naht der A. renalis	39.56.52↔	Plastische Rekonstruktion der V. iliaca mit Gewebe-Patch
39.31.86↔	Naht der A. mesenterialis	39.56.59↔	Plast Rekonstruktion abd Venen m GewPatch, sonstige
39.31.87↔	Naht der A. lumbalis	39.56.60↔	Plast Reko von Gef d unt Extrem m GewPatch, n.n.bez.
39.31.88↔	Naht der A. iliaca	39.56.61↔	Plast Reko von Aa d unteren Extrem m GewPatch
39.31.89↔	Naht von abdominalen Arterien, sonstige	39.56.62↔	Plast Reko d V. fem und V.poplitea m GewPatch
39.31.99↔	Naht einer Arterie, sonstige	39.56.63↔	Plast Reko v sonst tief Venen d unt Extrem m GewPatch
39.41↔	Stillung einer Blutung nach vaskulärem Eingriff	39.56.64↔	Plast Reko v oberfl Venen d Oberschenkels m GewPatch
39.42↔	Revision eines arteriovenösen Shunts zur Hämodialyse	39.56.69↔	Plast Reko von Gef d unteren Extrem m GewPatch, So
39.49.00↔	Sonstige Revision nach vaskulärem Eingriff, n.n.bez.	39.56.99↔	Plast Rekonstruktion e Blgef m GewPatch, sonstige
39.49.10↔	Revision einer Gefäßanastomose	39.57.00↔	Plast Reko m synthetischem Patch Graft, n.n.bez.
39.49.20↔	Revision eines vaskulären Implantates	39.57.10↔	Plst Rk v Gf an Kpf u H m synth Ptch Grft, n.n.bz.
39.49.21↔	Wechsel eines vaskulären Implantates	39.57.11↔	Plast Reko von intrakr Gef m synthetischem Patch Graft
39.49.22↔	Entfernung eines vaskulären Implantates	39.57.12↔	Plast Reko v extrk Aa an Kopf u Ha m synth Patch Graft
39.49.30↔	Ersatz eines kardialen Conduit	39.57.13↔	Plast Reko d V. jugularis m synthetischem Patch Graft
39.49.99↔	Sonstige Revision nach vaskulärem Eingriff, sonstige	39.57.19↔	Plast Reko v Gef an Kopf u Ha m synth Patch Graft, So
39.50.00↔	Angiopl o Athrkt an snst(n) NHzkrgrf(n), n.n.bz.	39.57.20↔	Plst Rk v Gf d ob Extrm m synth Ptch Grft, n.n.bz.
39.50.10↔	Angiopl o Athrkt an snst(n) NHzkrgrf(n) m Blln, n.n.bz.	39.57.21↔	Plast Reko von Aa d ob Extrem m synth Patch Graft
39.50.11↔	Angiopl o Athrkt an snst(n) NHzkrgrf(n) m Enf Blln	39.57.22↔	Plst Rk d V. sbcl,V. axll u V. brchiocphlc m synth Ptch Grft
39.50.12↔	Angiopl o Athrkt an snst(n) NHzkrgrf(n) m ctng Blln	39.57.23↔	Plst Rk v snst tief Vv d ob Extrm m synth Ptch Grft
39.50.13↔	Angiopl o Athrkt an snst(n) NHzkrgrf(n) m KryplstieBlln	39.57.29↔	Plast Reko von Gef d ob Extrem m synth Patch Graft, So
39.50.14↔	Angiopl o Athrkt an snst(n)NHzkrgrf(n)m Drg eltnng Blln	39.57.30↔	Plast Reko von thor Gef m synth Patch Graft, n.n.bez.
39.50.19↔	Angiopl o Athrkt an snst(n) NHzkrgrf(n) m S Blln	39.57.31↔	Plast Reko d thorakalen Aort m synth Patch Graft
39.50.20↔	Angiopl Blade Laserangpl an sonst(n) NiHerzkrgef(en)	39.57.32↔	Plast Reko d V. pulmon m synthetischem Patch Graft
39.50.21↔	Angiopl Thrombektomie an sonstigem(n) NiHerzkrgef(en)	39.57.33↔	Plast Reko d V. cava superior m synth Patch Graft
39.50.99↔	Angiopl o Athrkt an sonst(n) NiHerzkrgef(en), So	39.57.39↔	Plast Reko von thorakalen Gef m synth Patch Graft, So
39.51.00↔	Aneurysma-Clipping, n.n.bez.	39.57.40↔	Plast Reko abd Aa m synth Patch Graft, n.n.bez.
39.51.11↔	Aneurysma-Clipping intrakraniell	39.57.41↔	Plast Reko d abd Aort m synthetischem Patch Graft
39.51.99↔	Aneurysma-Clipping, sonstige	39.57.42↔	Plast Reko d Truncus coeliacus m synth Patch Graft
39.52.00↔	Sonstige Korrektur eines Aneurysmas, n.n.bez.	39.57.43↔	Plast Reko d A. gastrica m synthetischem Patch Graft
39.52.10↔	So Korr e Aneur von Blutgefäßen an Kopf u Ha, n.n.bez.	39.57.44↔	Plast Reko d A. hepatica m synthetischem Patch Graft
39.52.11↔	Sonstige Korrektur e Aneur von intrakr Blutgefäßen	39.57.45↔	Plast Reko d A. lienalis m synthetischem Patch Graft
39.52.19↔	So Korr e Aneur von Blutgefäßen an Kopf und Ha, So	39.57.46↔	Plast Reko d A. renalis m synthetischem Patch Graft
39.52.20↔	Sonstige Korrektur eines Aneurysmas der Aorta, n.n.bez.	39.57.47↔	Plast Reko d A. mesenterica m synth Patch Graft
39.52.21↔	S offn Chr Krr Aneur d Art ascndns,d Artbnngns u d thr Art	39.57.48↔	Plast Reko d A. iliaca m synthetischem Patch Graft
39.52.22↔	Sonstige offen Chir Korrektur eines Aneur der Aort abd	39.57.49↔	Plast Reko abd Aa m synthetischem Patch Graft, So
39.52.29↔	Sonstige Korrektur eines Aneurysmas der Aorta, sonstige	39.57.50↔	Plast Reko abd Venen m synth Patch Graft, n.n.bez.
39.52.99↔	Sonstige Korrektur eines Aneurysmas, sonstige	39.57.51↔	Plast Reko d V. cava inferior m synth Patch Graft
39.53↔	Verschluss einer arteriovenösen Fistel	39.57.52↔	Plast Reko d V. iliaca m synthetischem Patch Graft
39.54.00↔	Re-entry Operation, n.n.bez.	39.57.59↔	Plast Reko abd Venen m synthetischem Patch Graft, So
39.54.10↔	Re-entry Operation, thorakale Aorta	39.57.60↔	Plst Rk v Gf d unt Extrm m synth Ptch Grft, n.n.bz.
39.54.20↔	Re-entry Operation, Aorta abdominalis	39.57.61↔	Plast Reko von Aa d unteren Extrem m synth Patch Graft
39.54.99↔	Re-entry Operation, sonstige	39.57.62↔	Plast Reko d V. fem und V.poplitea m synth Patch Graft
39.55↔	Reimplantation eines aberrierenden Nierengefäßes	39.57.63↔	Plst Rk v snst tief Vv d unt Extrm m synth Ptch Grft
39.56.00↔	Plast Rekonstruktion e Blgef m GewPatch, n.n.bez.	39.57.64↔	Plst Rk v obrfl Vv d Obschnkls m synth Ptch Grft
39.56.10↔	Plast Reko von Gef an Kopf u Ha m GewPatch, n.n.bez.	39.57.69↔	Plast Reko v Gef d unt Extrem m synth Patch Graft, So
39.56.11↔	Plastische Rekonstruktion von intrakr Gef m GewPatch	39.57.99↔	Plast Reko m synthetischem Patch Graft, sonstige
39.56.12↔	Plastische Rekonstruktion der V. jugularis mit Gewebe-Patch	39.58↔	Plast Rekonstruktion e Blgef m Patch Graft n.n.bez.
39.56.19↔	Plast Reko von Gef an Kopf und Ha m GewPatch, So	39.59.00↔	Sonstige plastische Rekonstruktion eines Gefäßes, n.n.bez.
39.56.20↔	Plast Reko von Gef d ob Extrem m GewPatch, n.n.bez.	39.59.10↔	Transposition von Arterien, n.n.bez.
39.56.21↔	Plast Rekonstruktion von Aa d ob Extrem m GewPatch	39.59.11↔	Transposition der extrakraniellen A. vertebralis
39.56.22↔	Plst Rk d V. sbcl, V. axll u V. brchiocphlc m GwPtch	39.59.12↔	Transposition von sonstigen extrk Aa an Kopf und Hals
39.56.23↔	Plast Reko v sonst tief Venen d ob Extrem m GewPatch	39.59.13↔	Transposition von Arterien der oberen Extremität
39.56.29↔	Plast Reko von Gef d ob Extrem m GewPatch, sonstige	39.59.14↔	Transposition von thorakalen Arterien
39.56.30↔	Plast Reko von thorakalen Gef m GewPatch, n.n.bez.	39.59.15↔	Transposition der A. gastrica, A. hepatica und A. lienalis
39.56.31↔	Plastische Rekonstruktion der thorak Aorta mit Gewebe-Patch	39.59.16↔	Transposition der A. renalis
39.56.32↔	Plastische Rekonstruktion der V. pulmonalis mit Gewebe-Patch	39.59.17↔	Transposition der A. mesenterica
39.56.33↔	Plastische Rekonstruktion der V. cava sup mit Gewebe-Patch	39.59.18↔	Transposition sonstiger viszeraler Arterien
39.56.39↔	Plast Reko von thorakalen Gef m GewPatch, sonstige	39.59.19↔	Transposition der A. iliaca

39.59.20↔	Transposition von sonstigen abdominalen Arterien	39.77.20↔	Perkutane Bladeangioplastie an intrakr(n) Gef(en)
39.59.21↔	Transposition von Arterien der unteren Extremität	39.77.30↔	Perkutane Laserangioplastie an intrakr(n) Gef(en)
39.59.29↔	Transposition von Arterien, sonstige	39.77.40↔	Perkutane Atherektomie an intrakraniell(em) Gefäss(en)
39.59.30↔	Sonstige Plast Reko von Gef an Kopf und Ha, n.n.bez.	39.77.50↔	Perkutane selektive Thrombolyse von intrakr(n) Gef(en)
39.59.31↔	Sonstige plastische Rekonstruktion e intrakr Gefässes	39.77.60↔	Perkut Thrombektomie an intrakr(n) Gef(en), n.n.bez.
39.59.32↔	Sonstige Plast Rekonstruktion d extrk A. vertebralis	39.77.61↔	Perkutane Rotationsthorbektomie an intrakr(n) Gef(en)
39.59.33↔	So Plast Reko von extrk Aa an Kopf und Ha, So	39.77.62↔	Perkut stentgestützte Thrombekt an intrakr(n) Gef(en)
39.59.34↔	Sonstige plastische Rekonstruktion der V. jugularis	39.77.69↔	Perkutane Thrombektomie an intrakr(n) Gef(en),sonstige
39.59.39↔	Sonstige Plast Reko von Gef an Kopf und Ha, sonstige	39.77.70↔	Prkt endvsk Frmdkörperntfng aus intrkr(n) Gf(n)
39.59.40↔	Sonstige Plast Reko von Gef d ob Extrem, n.n.bez.	39.77.99↔	Prkt trnslm endvsk Intrvntion an intrkr(n) Gf(n), S
39.59.41↔	Sonstige plastische Rekonstruktion von Aa d ob Extrem	39.8x.00↔	Op a Glom carot, Sin caroticus u and Paraggl, n.n.bez.
39.59.42↔	S Plast Rk d V. sbcl, V. axll u V. brchiocphlc	39.8x.10↔	Exploration des Glomus caroticum und anderer Paraganglien
39.59.48↔	So Plast Reko von sonstigen tiefen Venen d ob Extrem	39.8x.11↔	Exzision des Glomus caroticum und anderer Paraganglien
39.59.49↔	Sonstige Plast Reko von Gef d ob Extrem, sonstige	39.8x.20↔	Implnt o Erstz e Implsgnrtrs z Aktivierng d Brflfx
39.59.50↔	Sonstige Plast Reko von thorakalen Gef, n.n.bez.	39.8x.21↔	Rv (h Wchs) e Implsgnrtrs z Aktivierng d Brflfx
39.59.51↔	Sonstige plastische Rekonstruktion der thorakalen Aorta	39.8x.22↔	Entf e Impulsgenerators zur Aktivierung d Baroreflexes
39.59.52↔	Sonstige plastische Rekonstruktion der A. pulmonalis	39.8x.30↔	Implnt o Erstz e (v) Elktrd(n) z Aktivierng d Brflfx
39.59.53↔	Sonstige Plast Reko von thorakalen Aa, sonstige	39.8x.31↔	Rv (h Wchs) e (v) Elktrd(n) z Aktivierng d Brflfx
39.59.54↔	Sonstige plastische Rekonstruktion der V. pulmonalis	39.8x.32↔	Entf e (v) Elektrod(n) zur Aktivierung d Baroreflexes
39.59.55↔	Sonstige plastische Rekonstruktion der V. cava superior	39.8x.99↔	Op a Glom carot, Sin caroticus und and Paraggl, So
39.59.59↔	Sonstige Plast Reko von thorakalen Gef, sonstige	39.90.00↔	Einsetz v prph Gfstnt(s) oh MdFreistzng, n.n.bez.
39.59.60↔	Sonstige Plast Rekonstruktion von abd Aa, n.n.bez.	39.90.10↔	Einsetz von Gefässst i nichtKard Gef, bare Stents
39.59.61↔	Sonstige plastische Rekonstruktion der abdominalen Aorta	39.90.11↔	Einsetz v Gefässst i NKrd Gf, biorsrbierbr Stnt
39.59.62↔	Sonstige plastische Rekonstruktion des Truncus coeliacus	39.90.12↔	Einsetz v Gefässst i NKrd Gf, Grsslmng Stnt n.n.bez.
39.59.63↔	Sonstige plastische Rekonstruktion der A. gastrica	39.90.13↔	Einsetz v Gefässst i NKrd Gf, Grsslmng Stnt ungcvrd
39.59.64↔	Sonstige plastische Rekonstruktion A. hepatica	39.90.14↔	Einsetz v Gefässst i NKrd Gf, Grsslmng Stnt gcvrd
39.59.65↔	Sonstige plastische Rekonstruktion der A. lienalis	39.90.15↔	Eins v Gefässst i NKrd Gf, cvrd Stnt(Stntgr) i Nianeurysmstschn Gf
39.59.66↔	Sonstige plastische Rekonstruktion der A. renalis	39.90.16↔	Eins v Gefässst i nchtkrdial Gf, gcvrt StntGrfts m bioaktvr Obrfl
39.59.67↔	Sonstige plastische Rekonstruktion der A. mesenterica	39.90.19↔	Einsetz von Gefässst i nichtKard Gef, sonstige Stents
39.59.68↔	Sonstige plastische Rekonstruktion der A. iliaca	39.90.30↔	Einsetz v übrlng Stnt (>10 cm) i NKrd Gf, n.n.bez.
39.59.69↔	Sonstige Plast Rekonstruktion von abd Aa, sonstige	39.90.31↔	Einsetz v überlange bare Stent (>10 cm) i NiKard Gef
39.59.70↔	Sonstige Plast Rekonstruktion von abd Venen, n.n.bez.	39.90.32↔	Einsetz v übrlng cvrd Stnt (>10 cm) i NKrd Gf
39.59.71↔	Sonstige plastische Rekonstruktion der V. cava inferior	39.90.39↔	Einsetz von überlange Stent (>10 cm) i NiKard Gef, So
39.59.72↔	Sonstige plastische Rekonstruktion der V. iliaca	39.91.00↔	Freilegung eines Gefässes, n.n.bez.
39.59.79↔	Sonstige Plast Rekonstruktion von abd Venen, sonstige	39.91.10↔	Freilegung e Gefässes zur endovaskulären Intervention
39.59.80↔	Sonstige Plast Reko von Gef d unteren Extrem, n.n.bez.	39.91.99↔	Freilegung eines Gefässes, sonstige
39.59.81↔	Sonstige Plast Rekonstruktion von Aa d unteren Extrem	39.99.00↔	Sonstige Operationen an Blutgefässen, n.n.bez.
39.59.82↔	Sonstige plastische Rekonstruktion der V. femoralis	39.99.10↔	Aortopexie
39.59.83↔	Sonstige plastische Rekonstruktion der V. poplitea	39.99.20↔	Operationen bei kongenitalen Gefäßanomalien, n.n.bez.
39.59.88↔	So Plast Reko von sonst tiefen Venen d unteren Extrem	39.99.21↔	Op b kngntlr Anmie d Artnsthms(Stns)o b untrbr Artbnngn
39.59.89↔	Sonstige Plast Reko von Gef d unteren Extrem, sonstige	39.99.22↔	Op b kong Anom d A. o V. pulmonalis o b A. lusoria
39.59.90↔	Sonstige Plast Reko e Gefässes, Venenklappenplastik	39.99.23↔	Operationen bei kongenitalen Anomalien der V. cava
39.59.99↔	Sonstige plastische Rekonstruktion eines Gefässes, sonstige	39.99.24↔	Op b kong Kollateralgefäßen und Unifokalisierung
39.75.00↔	Perktransluminale Gefintervention, So Gef, n.n.bez.	39.99.30↔	Kathinterv Verschluss d Duct arterios Botalli, n.n.bez
39.75.01↔	Perktr Gefint, Frmdknf m Brgkthtr, Körbchnkthtr, etc.	39.99.31↔	Kathinterv Verschluss d Duct arterios Botalli, m Coil
39.75.10↔	Perktr Gefint, S Gf, Kthtrstym z Rknlstion v Tlvrtschlüssn	39.99.32↔	Kthntrv Vrschl d Dct artrios Btll, m AmpltzDctOccldr
39.75.11↔	Prktrnslm Gfntvntion, S Gf, Rttionsthrmkt	39.99.38↔	Kathinterv Verschluss d Duct arterios Botalli, So
39.75.12↔	Perktransluminale Gefintervention, So Gef, Laserangpl	39.99.39↔	Operationen bei sonstigen kongenitalen Gefäßanomalien
39.75.13↔	Perktr Gefint, S Gf, AntEmblieSyst(prph o vscri Gf)	39.99.99↔	Sonstige Operationen an Blutgefässen, sonstige
39.75.14↔	Perktransluminale Gefintervention, So Gef, Atherekt	44.44↔	Katheterembolisation zur Blutstillung in Magen oder Duodenum
39.75.15↔	Perktranslum Gefintervention, So Gef, sel Thrombol	64.98.00↔	Sonstige Operationen am Penis, n.n.bez.
39.75.99↔	Perktransluminale Gefintervention, So Gef, So	64.98.10↔	Reposition einer Paraphimose in Narkose
39.76.00↔	Prkt trnslm endvsk Intrvntion an präzbr (xtkr Gf ,nbnz)	64.98.20↔	Rvsklrslerngsprtion o vnös Sprprtion (b erklr Dysfkt)
39.76.10↔	Prkt Blngngiopsie an präzbr(n) (xtkr(n)) Gf(n)	64.98.30↔	Shuntoperation am Corpus cavernosum
39.76.20↔	Prkt Bldeangiopsie an präzbr(n) (xtkr(n)) Gf(n)	64.98.40↔	Revision einer internen Penisprothese
39.76.30↔	Prkt Lsrngiopsie an präzbr(n) (xtkr(n)) Gf(n)	64.98.99↔	Sonstige Operationen am Penis, sonstige
39.76.40↔	Perkut Atherekt an präzerebr(en) (extkr(en)) Gef(en)	82.35.00↔	Sonstige Fasziektomie der Hand, n.n.bez.
39.76.50↔	Perkut sel Thrombol an extrk Gef d Kopfes und Halses	82.35.10↔	Fasziektomie der Hohlhand
39.76.60↔	Prkt Thrmbkt an präzbr(n) (xtkr(n)) Gf(n), n.n.bez.	82.35.11↔	Fasziektomie der Hand und Finger mit Neurolyse
39.76.61↔	Prkt Rttionsthrmkt an präzbr(n) (xtkr(n)) Gf(n)	82.35.12↔	Faszieekt d Hand und Fing m Neurolyse und Arteriolyse
39.76.62↔	Perkutane stentgestützte Thrombektomie an extrk Gef	82.35.13↔	Fasziektomie der Hand und Finger mit Arthrolyse
39.76.69↔	Prkt Thrmbkt an präzbr(n) (xtkr(n)) Gf(n), S.	82.35.99↔	Sonstige Fasziektomie der Hand, sonstige
39.76.70↔	Prkt endvsk Frmdkörperntfng aus extrk Gf d Kpts u Hlss	82.39.00↔	Sonstige Exzision von Weichteilen der Hand, n.n.bez
39.76.99↔	Prkt trnslm endvsk Intrvntion an präzbr (xtkr Gf ,S)	82.39.10↔	So Exz v Weicht d Hand, Exz v Sehnenscheiden d Hand
39.77.00↔	Prkt trnslm u endvsk Intrvntion an intrkr(n)Gf(n),nbnz	82.39.99↔	Sonstige Exzision von Weichteilen der Hand, sonstige
39.77.10↔	Perkutane Ballonangioplastie an intrakr(n) Gef(en)		

Prozedur F54-4

38.03.00↔	Inzision von Gefässen der oberen Extremität, n.n.bez.	39.31.88↔	Naht der A. iliaca
38.03.10↔	Inzision von Arterien der oberen Extremität, n.n.bez.	39.31.89↔	Naht von abdominalen Arterien, sonstige
38.03.11↔	Inzision der A. axillaris	39.31.99↔	Naht einer Arterie, sonstige
38.03.19↔	Inzision von sonstigen Arterien des Oberarms	39.41↔	Stillung einer Blutung nach vaskulärem Eingriff
38.03.20↔	Inzision von Arterien des Unterarms	39.42↔	Revision eines arteriovenösen Shunts zur Hämodialyse
38.03.21↔	Inzision von Arterien der Hand	39.49.00↔	Sonstige Revision nach vaskulärem Eingriff, n.n.bez.
38.03.30↔	Inzision von Venen der oberen Extremität, n.n.bez.	39.49.10↔	Revision einer Gefäßanastomose
38.03.31↔	Inzision der V. axillaris	39.49.20↔	Revision eines vaskulären Implantates
38.03.38↔	Inzision von sonstigen tiefen Venen der oberen Extremität	39.49.21↔	Wechsel eines vaskulären Implantates
38.03.39↔	Inzision von Venen der oberen Extremität, sonstige	39.49.22↔	Entfernung eines vaskulären Implantates
38.03.99↔	Inzision von Gefässen der oberen Extremität, sonstige	39.49.30↔	Ersatz eines kardialen Conduit
38.08.00↔	Inzision von Arterien der unteren Extremität, n.n.bez.	39.49.99↔	Sonstige Revision nach vaskulärem Eingriff, sonstige
38.08.10↔	Inzision der A. femoralis (communis) (superficialis)	39.50.00↔	Angiopl o Athrkt an snst(n) NHRzkrgef(n), n.n.bez.
38.08.11↔	Inzision der A. profunda femoris	39.50.10↔	Angiopl o Athrkt an snst(n) NHRzkrgef(n) m Blln, n.n.bez.
38.08.12↔	Inzision der A. poplitea	39.50.11↔	Angiopl o Athrkt an snst(n) NHRzkrgef(n) m Enf Blln
38.08.99↔	Inzision von Arterien der unteren Extremität, sonstige	39.50.12↔	Angiopl o Athrkt an snst(n) NHRzkrgef(n) m ctng Blln
38.21↔	Biopsie eines Blutgefässes	39.50.13↔	Angiopl o Athrkt an snst(n) NHRzkrgef(n) m KryplstieBlln
39.31.00↔	Naht einer Arterie, n.n.bez.	39.50.14↔	Angiopl o Athrkt an snst(n)NHRzkrgef(n)m Drg eltng Blln
39.31.10↔	Naht einer Arterie an Kopf und Hals, n.n.bez.	39.50.19↔	Angiopl o Athrkt an snst(n) NHRzkrgef(n) m S Blln
39.31.11↔	Naht einer intrakraniellen Arterie	39.50.20↔	Angiopl Blade Laserangpl an sonst(n) NiHerzkrgef(en)
39.31.19↔	Naht einer Arterie an Kopf und Hals, sonstige	39.50.21↔	Angiopl Thrombektomie an sonstigem(n) NiHerzkrgef(en)
39.31.20↔	Naht einer Arterie des Oberarms, n.n.bez.	39.50.99↔	Angiopl o Atherekt an sonst(n) NiHerzkrgef(en), So
39.31.21↔	Naht der A. axillaris	39.75.00↔	Perktransluminale Gefintervention, So Gef, n.n.bez.
39.31.22↔	Naht der A. brachialis	39.75.01↔	Perktr Gefint,Frmkntf m Brgkthtr,Körbchnkthtr,etc.
39.31.29↔	Naht einer Arterie des Oberarms, sonstige	39.75.10↔	Perktr Gefint,S Gf,Kthtrsystem z Rknlstion v Ttlvrchlüssn
39.31.30↔	Naht einer Arterie des Unterarms	39.75.11↔	Prktrmslm Gfntrvntion, S Gf, Rttionsthrmkt
39.31.40↔	Naht einer Arterie der Hand	39.75.12↔	Perktransluminale Gefintervention, So Gef, Laserangpl
39.31.50↔	Naht einer Arterie der unteren Extremität	39.75.13↔	Perktr Gefint,S Gf,AntEmbleieSyst(prph o vsctrl Gf)
39.31.60↔	Naht der Aorta, n.n.bez.	39.75.14↔	Perktransluminale Gefintervention, So Gef, Atherekt
39.31.61↔	Naht der thorakalen Aorta	39.75.15↔	Perktranslum Gefintervention, So Gef, sel Thrombol
39.31.62↔	Naht der abdominalen Aorta	39.75.99↔	Perktransluminale Gefintervention, So Gef, So
39.31.69↔	Naht der Aorta, sonstige	39.90.00↔	Enstz v prph Gfstnt(s) oh MdFreistzng, n.n.bez.
39.31.70↔	Naht von sonstigen thorakalen Arterien, n.n.bez.	39.90.10↔	Einsetz von Gefässst i nichtKard Gef, bare Stents
39.31.71↔	Naht der A. pulmonalis	39.90.11↔	Enstz v Gfässt i NKrd Gf, biorsrbierbr Stnt
39.31.72↔	Naht des Truncus brachiocephalicus	39.90.12↔	Enstz v Gfässt i NKrd Gf, Grsslmg Stnt n.n.bez.
39.31.73↔	Naht der A. subclavia	39.90.13↔	Enstz v Gfässt i NKrd Gf, Grsslmg Stnt ungcvrđ
39.31.79↔	Naht von thorakalen Arterien, sonstige	39.90.14↔	Enstz v Gfässt i NKrd Gf, Grsslmg Stnt gcvrđ
39.31.80↔	Naht von abdominalen Arterien, n.n.bez.	39.90.15↔	Eins v Gfässt i NKrd Gf,cvrđ Stnt(Stntgr)j Nianeurysmtschn Gf
39.31.81↔	Naht des Truncus coeliacus	39.90.16↔	Eins v Gfässt i nchtkrdial Gf,gcvrđ StntGrfts m bioaktvr Obrfl
39.31.82↔	Naht der A. gastrica	39.90.19↔	Einsetz von Gefässst i nichtKard Gef, sonstige Stents
39.31.83↔	Naht der A. hepatica	39.90.30↔	Enstz v übrlng Stnt (>10 cm) i NKrd Gf, n.n.bez.
39.31.84↔	Naht der A. lienalis	39.90.31↔	Einsetz v überlange bare Stent (>10 cm) i NiKard Gef
39.31.85↔	Naht der A. renalis	39.90.32↔	Enstz v übrlng cvrd Stnt (>10 cm) i NKrd Gf
39.31.86↔	Naht der A. mesenterialis	39.90.39↔	Einsetz von überlange Stent (>10 cm) i NiKard Gef, So
39.31.87↔	Naht der A. lumbalis		

Prozedur F54-5

00.63↔	Perkutanes Einsetzen von Stent(s) an A. carotis	39.90.11↔	Enstz v Gfässt i NKrd Gf, biorsrbierbr Stnt
00.64↔	Prkt Enstz v Stnt(s) an snst präzrbr (xtr) A	39.90.12↔	Enstz v Gfässt i NKrd Gf, Grsslmg Stnt n.n.bez.
00.65.00↔	Prkt Enstz v snst(n) intrkr vsk Stnt(s), n.n.bez.	39.90.13↔	Enstz v Gfässt i NKrd Gf, Grsslmg Stnt ungcvrđ
00.65.11↔	Prkt trnslmnl Enstz v intrkr vsk Mkrstnts	39.90.14↔	Enstz v Gfässt i NKrd Gf, Grsslmg Stnt gcvrđ
00.65.99↔	Perkut Einsetz v sonst(n) intrkr vask Stent(s), So	39.90.15↔	Eins v Gfässt i NKrd Gf,cvrđ Stnt(Stntgr)j Nianeurysmtschn Gf
00.67.00↔	Perkutanes Einsetzen von zentralen Gefässstent(s), n.n.bez.	39.90.16↔	Eins v Gfässt i nchtkrdial Gf,gcvrđ StntGrfts m bioaktvr Obrfl
00.67.10↔	Perkutanes Einsetzen von Gefässstent(s) in die V. cava	39.90.19↔	Einsetz von Gefässst i nichtKard Gef, sonstige Stents
00.67.20↔	Perkutanes Einsetzen von Gefässstent(s) in die V. porta	39.90.30↔	Enstz v übrlng Stnt (>10 cm) i NKrd Gf, n.n.bez.
00.67.99↔	Perkutanes Einsetzen von zentralen Gefässstent(s), sonstige	39.90.31↔	Einsetz v überlange bare Stent (>10 cm) i NiKard Gef
39.90.00↔	Enstz v prph Gfstnt(s) oh MdFreistzng, n.n.bez.	39.90.32↔	Enstz v übrlng cvrd Stnt (>10 cm) i NKrd Gf
39.90.10↔	Einsetz von Gefässst i nichtKard Gef, bare Stents	39.90.39↔	Einsetz von überlange Stent (>10 cm) i NiKard Gef, So

Prozedur F54-6

00.41†↔	Massnahme auf zwei Gefässen	00.46†↔	Einsetzen von zwei Gefässstents
00.42†↔	Massnahme auf drei Gefässen	00.47†↔	Einsetzen von drei Gefässstents
00.43†↔	Massnahmen auf vier oder weiteren Gefässen	00.48†↔	Einsetzen von vier oder weiteren Gefässstents
00.44†↔	Massnahme auf Gefässbifurkation		

Prozedur F54-7

00.63↔	Perkutanes Einsetzen von Stent(s) an A. carotis	39.90.15↔	Eins v Gefässst i NKrd Gf,cvrd Stnt(Stntgr) i Nianeurysmtschn Gf
00.64↔	Prkt Enstz v Stnt(s) an snst präzrbr (xtkr) A	39.90.16↔	Eins v Gefässst i nchtkrdial Gf,gcvrt StntGrfts m bioaktvr Obrfl
39.90.00↔	Enstz v prph Gfstnt(s) oh MdFreistzng, n.n.bz.	39.90.19↔	Einsetz von Gefässst i nichtKard Gef, sonstige Stents
39.90.10↔	Einsetz von Gefässst i nichtKard Gef, bare Stents	39.90.30↔	Enstz v übrlng Stnt (>10 cm) i NKrd Gf, n.n.bz.
39.90.11↔	Enstz v Gefässst i NKrd Gf, biorsrbierbr Stnt	39.90.31↔	Einsetz v überlange bare Stent (>10 cm) i NiKard Gef
39.90.12↔	Enstz v Gefässst i NKrd Gf, Grsslmg Stnt n.n.bz.	39.90.32↔	Enstz v übrlng cvrd Stnt (>10 cm) i NKrd Gf
39.90.13↔	Enstz v Gefässst i NKrd Gf, Grsslmg Stnt ungcvr	39.90.39↔	Einsetz von überlange Stent (>10 cm) i NiKard Gef, So
39.90.14↔	Enstz v Gefässst i NKrd Gf, Grsslmg Stnt gcvrd		

ADRG F56**Perkutane Koronarangioplastie mit hochkomplexer Intervention**

Prozedur in Tabelle F56-1 und (mindestens eine Prozedur in Tabelle F56-2 oder mindestens zwei Prozeduren in Tabelle F56-3)

DRG F56A**Perkutane Koronarangioplastie mit hochkomplexer Intervention, mit äußerst schweren CC**

PCCL > 3

DRG F56B**Perkutane Koronarangioplastie mit hochkomplexer Intervention, ohne äußerst schwere CC****Prozedur F56-1**

00.66.00↔	Prkt trnslm Krngioplast [PTCA] o Krn Athrkt, n.n.bz.	35.99.13↔	Sonstige Op b kong Klappanom d Herz, Pulmonalklappe
00.66.10↔	Perkutaner transl u Verschl e Fistel d Herzkranzgefässe	35.99.14↔	Sonstige Op b kong Klappanom d Herz, Trikuspidalklappe
00.66.20↔	Koronarangioplastik [PTCA], mit Ballons, n.n.bez.	35.99.15↔	So Op b kong Klappanom d Herz, AV o Trunkusklappe
00.66.21↔	Krangioplast [PTCA] m mdkmntfreistzndn Bllns	35.99.19↔	Sonstige Op b kong Klappanom d Herz, sonstige Klapp
00.66.22↔	Korangioplast [PTCA] mit Akbeschichteten Ballons	35.99.20↔	Sonstige Operationen an Herzklappen, minimal-invasiv
00.66.29↔	Koronarangioplastik [PTCA], mit Ballons, sonstige	35.99.99↔	Sonstige Operationen an Herzklappen, sonstige
00.66.99↔	Prkt trnslm Krngioplast [PTCA] o Krn Athrkt, S	36.04↔	Thrombolytische Koronararterieninfusion
35.99.00↔	Sonstige Operationen an Herzklappen, n.n.bez.	36.06↔	Einsetz von Koronarstent(s) ohne MedFreisetzung
35.99.10↔	Sonstige Operationen b kong Klappanom d Herz, n.n.bez.	36.07↔	Einsetz von Koronarstent(s) m MedikamentenFreisetzung
35.99.11↔	Sonstige Op b kong Klappanom d Herz, Aortklapp	36.09↔	Sonstige Koronararterien-Desobliteration
35.99.12↔	Sonstige Operationen b kong Klappanom d Herz, Mitralkl	36.32↔	Sonstige transmyokardiale Revaskularisation

Prozedur F56-2

00.41‡↔	Massnahme auf zwei Gefässen	92.27.13↔	Imp/Eins radak Elm (Brchyth m umschl Rdion), intu u intv kmb
00.42‡↔	Massnahme auf drei Gefässen	92.27.21↔	Imp o Eins rdioakt Elm (Brchyth m umschl Rdion), Körperb
00.43‡↔	Massnahmen auf vier oder weiteren Gefässen	92.27.22↔	Imp/Eins radak Elm (Brchyth m umschl Rdion), intrktär
00.44‡↔	Massnahme auf Gefässbifurkation	92.27.23↔	Imp/Eins radak Elm (Brchyth m umschl Rdion), intrlmnl
00.46‡↔	Einsetzen von zwei Gefässstents	92.27.30↔	Imp o Eins rdioakt Elm (Brchyth m umschl Rdion), Gf nnbz
00.47‡↔	Einsetzen von drei Gefässstents	92.27.31↔	Imp/Eins radak Elm (Brchyth m umschl Rdion), Krngfäss
00.48‡↔	Einsetzen von vier oder weiteren Gefässstents	92.27.39↔	Imp o Eins rdioakt Elm (Brchyth m umschl Rdion), S Gf
36.04↔	Thrombolytische Koronararterieninfusion	92.27.70↔	Radioaktive Moulagen, n.n.bez.
36.32↔	Sonstige transmyokardiale Revaskularisation	92.27.71↔	Rdioakt Moulgn: Knstr u Appl v obrfl rdioaktvn Moulgn
92.27.00↔	Imp/Eins radak Elm (Brchyth m umschl Rdion), Körperb, S o nnbz	92.27.72↔	Rdioakt Moulgn: Knstr u Appl v N auf d Körperb vrw Appl
92.27.10↔	Imp/Eins radak Elm (Brchyth m umschl Rdion), w Geschl, nnbz	92.27.73↔	Radioakt Moulagen: Konstr u Appl v Augenapplikatoren
92.27.11↔	Imp o Eins rdioakt Elm (Brchyth m umschl Rdion), intraut	92.27.79↔	Radioaktive Moulagen, sonstige
92.27.12↔	Imp o Eins rdioakt Elm (Brchyth m umschl Rdion), intrvg		

Prozedur F56-3

36.06↔	Einsetz von Koronarstent(s) ohne MedFreisetzung	36.07↔	Einsetz von Koronarstent(s) m MedikamentenFreisetzung
--------	---	--------	---

ADRG F57**Perkutane Koronarangioplastie mit komplexer Intervention**

Prozedur in Tabelle F57-1 und Prozedur in Tabelle F57-2

DRG F57A**Perkutane Koronarangioplastie mit komplexer Intervention mit äußerst schweren CC**

PCCL > 3

DRG F57B**Perkutane Koronarangioplastie mit komplexer Intervention ohne äußerst schwere CC****Prozedur F57-1**

00.66.00↔	Prkt trnslm Krngioplast [PTCA] o Km Athrkt, n.n.bz.	35.99.13↔	Sonstige Op b kong Klappanom d Herz, Pulmonalklappe
00.66.10↔	Perkutaner translu Verschl e Fistel d Herzkranzgefäße	35.99.14↔	Sonstige Op b kong Klappanom d Herz, Trikuspidalklappe
00.66.20↔	Koronarangioplastik [PTCA], mit Ballons, n.n.bez.	35.99.15↔	So Op b kong Klappanom d Herz, AV o Trunkusklappe
00.66.21↔	Krngioplast [PTCA] m mdkmntfreistzndn Blins	35.99.19↔	Sonstige Op b kong Klappanom d Herz, sonstige Klap
00.66.22↔	Korangioplast [PTCA] mit Akbeschichteten Ballons	35.99.20↔	Sonstige Operationen an Herzklappen, minimal-invasiv
00.66.29↔	Koronarangioplastik [PTCA], mit Ballons, sonstige	35.99.99↔	Sonstige Operationen an Herzklappen, sonstige
00.66.99↔	Prkt trnslm Krngioplast [PTCA] o Km Athrkt, S	36.04↔	Thrombolytische Koronararterieninfusion
35.99.00↔	Sonstige Operationen an Herzklappen, n.n.bez.	36.06↔	Einsetz von Koronarstent(s) ohne MedFreisetzung
35.99.10↔	Sonstige Operationen b kong Klappanom d Herz, n.n.bez.	36.07↔	Einsetz von Koronarstent(s) m MedikamentenFreisetzung
35.99.11↔	Sonstige Op b kong Klappanom d Herz, Aortklapp	36.09↔	Sonstige Koronararterien-Desobliteration
35.99.12↔	Sonstige Operationen b kong Klappanom d Herz, Mitralkl	36.32↔	Sonstige transmyokardiale Revaskularisation

Prozedur F57-2

36.06↔	Einsetz von Koronarstent(s) ohne MedFreisetzung	36.07↔	Einsetz von Koronarstent(s) m MedikamentenFreisetzung
--------	---	--------	---

ADRG F58**Andere perkutane Koronarangioplastie**

Prozedur in Tabelle F58-1

DRG F58Z**Andere perkutane Koronarangioplastie****Prozedur F58-1**

00.66.00↔	Prkt trnslm Krngioplast [PTCA] o Km Athrkt, n.n.bz.	35.99.13↔	Sonstige Op b kong Klappanom d Herz, Pulmonalklappe
00.66.10↔	Perkutaner translu Verschl e Fistel d Herzkranzgefäße	35.99.14↔	Sonstige Op b kong Klappanom d Herz, Trikuspidalklappe
00.66.20↔	Koronarangioplastik [PTCA], mit Ballons, n.n.bez.	35.99.15↔	So Op b kong Klappanom d Herz, AV o Trunkusklappe
00.66.21↔	Krngioplast [PTCA] m mdkmntfreistzndn Blins	35.99.19↔	Sonstige Op b kong Klappanom d Herz, sonstige Klap
00.66.22↔	Korangioplast [PTCA] mit Akbeschichteten Ballons	35.99.20↔	Sonstige Operationen an Herzklappen, minimal-invasiv
00.66.29↔	Koronarangioplastik [PTCA], mit Ballons, sonstige	35.99.99↔	Sonstige Operationen an Herzklappen, sonstige
00.66.99↔	Prkt trnslm Krngioplast [PTCA] o Km Athrkt, S	36.04↔	Thrombolytische Koronararterieninfusion
35.99.00↔	Sonstige Operationen an Herzklappen, n.n.bez.	36.06↔	Einsetz von Koronarstent(s) ohne MedFreisetzung
35.99.10↔	Sonstige Operationen b kong Klappanom d Herz, n.n.bez.	36.07↔	Einsetz von Koronarstent(s) m MedikamentenFreisetzung
35.99.11↔	Sonstige Op b kong Klappanom d Herz, Aortklapp	36.09↔	Sonstige Koronararterien-Desobliteration
35.99.12↔	Sonstige Operationen b kong Klappanom d Herz, Mitralkl	36.32↔	Sonstige transmyokardiale Revaskularisation

ADRG F59**Mäßig komplexe Gefäßeingriffe oder komplexe Gefäßeingriffe ohne komplizierende Prozeduren, ohne Revision, ohne komplexe Diagnose, Alter > 2 Jahre, mit äußerst schweren CC**

Mindestens eine Prozedur in Tabelle F59-1

DRG F59A**Komplexe Gefäßeingriffe ohne komplizierende Prozeduren, ohne Revision, ohne komplexe Diagnose, Alter > 2 Jahre, mit äußerst schweren CC oder mäßig komplexe Gefäßeingriffe mit äußerst schweren CC oder Rotationsthrombektomie**

PCCL > 3 oder Prozedur in Tabelle F59-2

DRG F59B**Mäßig komplexe Gefäßeingriffe ohne mehrfache Gefäßeingriffe, ohne äußerst schwere CC, ohne Rotationsthrombektomie, ohne komplizierende Diagnose****Prozedur F59-1**

00.55.00↔	Enstz v prph Gfstnt(s) m MdFreistzng, n.n.bz.	00.65.11↔	Prkt trnslmnl Enstz v intrkr vsk Mkrstnts
00.55.11↔	Eins v prph Gfstnt m MdFreistzng,drug el übl Stnt>10cm	00.65.99↔	Perkut Einsetz v sonst(n) intrkr vask Stent(s), So
00.55.99↔	Einsetz von periph Gefstnt(s) m MedFreisetzung, So	00.67.00↔	Perkutanes Einsetzen von zentralen Gefässstent(s), n.n.bez.
00.63↔	Perkutanes Einsetzen von Stent(s) an A. carotis	00.67.10↔	Perkutanes Einsetzen von Gefässstent(s) in die V. cava
00.64↔	Prkt Enstz v Stnt(s) an snst präzrb (xtr) A	00.67.20↔	Perkutanes Einsetzen von Gefässstent(s) in die V. porta
00.65.00↔	Prkt Enstz v snst(n) intrkr vsk Stnt(s), n.n.bz.	00.67.99↔	Perkutanes Einsetzen von zentralen Gefässstent(s), sonstige

01.14.00↔	Offene Biopsie am Gehirn, n.n.bez.	38.11↔	Endarterektomie von intrakraniellen Gefässen
01.14.10↔	Stereotaktische offene Biopsie am Gehirn	38.12↔	Endarterektomie von anderen Gefässen an Kopf und Hals
01.14.99↔	Offene Biopsie am Gehirn, sonstige	38.13↔	Endarterektomie von Gefässen der oberen Extremität
01.21↔	Inzision und Drainage an den kranialen Sinus	38.16.00↔	Endarterektomie von abdominalen Arterien, n.n.bez.
02.13↔	Ligatur eines Gefässes der Hirnhäute	38.16.10↔	Endarterektomie von viszeralen Arterien, n.n.bez.
03.99.00↔	So Op an Rm und Strukturen d Spinalkanals, n.n.bez.	38.16.11↔	Endarterektomie des Truncus coeliacus
03.99.10↔	Op an intraspinalen Blgef (z.B. Ligat, Destr, Res)	38.16.12↔	Endarterektomie der A. gastrica
03.99.19↔	Sonstige Operationen an intraspinalen Blutgefässen	38.16.13↔	Endarterektomie der A. hepatica
03.99.20↔	Op a spin Liqsys, Anl e sbkut Reserv a spin Liqsys	38.16.14↔	Endarterektomie der A. lienalis
03.99.21↔	Op a spin Lqsys,Rv sbkt RsrV,Kth o Medp z intrth u epd InfS	38.16.15↔	Endarterektomie der A. renalis
03.99.22↔	Op a spin Liqsys, Entf e sbkut Reserv a spin Liqsys	38.16.16↔	Endarterektomie der A. mesenterialis
03.99.29↔	Sonstige Operationen am spinalen Liquorsystem	38.16.17↔	Endarterektomie der A. lumbalis
03.99.30↔	Rv (h Erstz) d Elktrd(n) e epd Neurstm, Stbl, Enzlsys	38.16.18↔	Endarterektomie der A. iliaca
03.99.31↔	Rv (h Erstz) d Elktrd(n) e epd Neurstm, Stbl, Mhrlsys	38.16.19↔	Endarterektomie von viszeralen Arterien, sonstige
03.99.32↔	Rv(h Erstz)d Elktrd(n)e epd Neurstm,Plttnl,Enzlsys	38.16.99↔	Endarterektomie von abdominalen Arterien, sonstige
03.99.33↔	Rv (h Erstz) d Elktrd(n) e epd Neurstm, Plttnl, Mhrlsys	38.18.00↔	Endarterektomie von Gefässen der unteren Extremität, n.n.bez.
03.99.40↔	Rev (oh Ersetz) e Kath zur intrath u epidularen Infus	38.18.10↔	Endarterektomie der A. femoralis (communis) (superficialis)
03.99.41↔	Entf e Katheters zur intrathekalen und epid Infusion	38.18.11↔	Endarterektomie der A. profunda femoris
03.99.99↔	So Op an Rm und Strukturen d Spinalkanals, So	38.18.12↔	Endarterektomie der A. poplitea
31.79.00↔	Sonstige Plast Rekonstruktion an d Trachea, n.n.bez.	38.18.99↔	Endarterektomie von Gefässen der unteren Extremität, sonstige
31.79.10↔	Erweiterungsplastik eines Tracheostoma	38.21↔	Biopsie eines Blutgefässes
31.79.11↔	Plastische Rekonstruktion (Tracheatransplantation)	38.32.00↔	Resektion von and Gef a Kopf und Ha m Anast, n.n.bez.
31.79.12↔	Tracheopexie	38.32.10↔	Resektion von extrkr Aa an Kopf und Hals mit Anast
31.79.13↔	End-zu-End-Anastomose der Trachea (bei Ruptur)	38.32.20↔	Res von extrkr Venen an Kopf und Ha m Anast, n.n.bez.
31.79.14↔	Cricotracheale Resektion	38.32.21↔	Resektion der V. jugularis mit Anastomose
31.79.15↔	Sonstige (Plast) Reko an d Trachea b Trachealstenose	38.32.22↔	Res von oberfl extrkr Venen an Kopf und Ha m Anast
31.79.99↔	Sonstige plastische Rekonstruktion an der Trachea, sonstige	38.32.99↔	Resektion von and Gef an Kopf und Ha m Anast, sonstige
38.01↔	Inzision von intrakraniellen Gefässen	38.33.00↔	Resektion von Gef d oberen Extrem (m Anast), n.n.bez.
38.02.00↔	Inzision von anderen Gefässen an Kopf und Hals, n.n.bez.	38.33.10↔	Resektion von Aa d oberen Extrem mit Anast, n.n.bez.
38.02.10↔	Inzision von extrakraniellen Arterien an Kopf und Hals	38.33.11↔	Resektion von Arterien des Oberarmes mit Anastomose
38.02.20↔	Inzision von extrakraniellen Venen an Kopf und Hals, n.n.bez.	38.33.12↔	Resektion der A. ulnaris mit Anastomose
38.02.21↔	Inzision der V. jugularis (externa) (interna)	38.33.13↔	Resektion von sonst Arterien des Unterarmes mit Anastomose
38.02.28↔	Inzis von sonstigen tiefen extrkr Venen an Kopf und Ha	38.33.14↔	Resektion von Arterien der Hand mit Anastomose
38.02.29↔	Inzision von extrakraniellen Venen an Kopf und Hals, sonstige	38.33.20↔	Resektion von Venen d oberen Extrem m Anast, n.n.bez.
38.02.99↔	Inzision von anderen Gefässen an Kopf und Hals, sonstige	38.33.21↔	Resektion der V. axillaris mit Anastomose
38.03.00↔	Inzision von Gefässen der oberen Extremität, n.n.bez.	38.33.22↔	Res von sonstigen tiefen Venen d ob Extrem m Anast
38.03.10↔	Inzision von Arterien der oberen Extremität, n.n.bez.	38.33.23↔	Resektion von oberfl Venen d ob Extrem m Anast
38.03.11↔	Inzision der A. axillaris	38.33.99↔	Resektion von Gef d oberen Extrem (m Anast), sonstige
38.03.19↔	Inzision von sonstigen Arterien des Oberarms	38.42↔	Resektion von anderen Blutgefässen an Kopf und Hals
38.03.20↔	Inzision von Arterien des Unterarms	38.43.00↔	Resektion von Blgef d oberen Extrem mit Ers, n.n.bez.
38.03.21↔	Inzision von Arterien der Hand	38.43.10↔	Resektion von Arterien der oberen Extremität mit Ersatz
38.03.30↔	Inzision von Venen der oberen Extremität, n.n.bez.	38.43.11↔	Resektion der A. axillaris mit Ersatz
38.03.31↔	Inzision der V. axillaris	38.43.20↔	Resektion von Venen der oberen Extremität mit Ersatz, n.n.bez.
38.03.38↔	Inzision von sonstigen tiefen Venen der oberen Extremität	38.43.21↔	Resektion der V. axillaris mit Ersatz
38.03.39↔	Inzision von Venen der oberen Extremität, sonstige	38.43.28↔	Resektion von sonstigen tiefen Venen d ob Extrem m Ers
38.03.99↔	Inzision von Gefässen der oberen Extremität, sonstige	38.43.29↔	Resektion von Venen der oberen Extremität mit Ersatz, sonstige
38.06.00↔	Inzision von abdominalen Arterien, n.n.bez.	38.43.99↔	Resektion von Blgef d oberen Extrem mit Ers, sonstige
38.06.10↔	Inzision von viszeralen Arterien, n.n.bez.	38.51↔	Ligatur und Stripping von intrakraniellen Varizen
38.06.11↔	Inzision des Truncus coeliacus	38.61↔	Sonstige Exzision von intrakraniellen Gefässen
38.06.12↔	Inzision der A. gastrica	38.62↔	Sonstige Exzision von Gefässen an Kopf und Hals
38.06.13↔	Inzision der A. hepatica	38.63.00↔	Sonstige Exzision von Gefässen der oberen Extremität, n.n.bez.
38.06.14↔	Inzision der A. lienalis	38.63.10↔	Sonstige Exzision von Arterien der oberen Extremität, n.n.bez.
38.06.15↔	Inzision der A. renalis	38.63.11↔	Sonstige Exzision von Arterien der Hand
38.06.16↔	Inzision der A. mesenterialis	38.63.19↔	Sonstige Exzision von Arterien der oberen Extremität, sonstige
38.06.17↔	Inzision der A. lumbalis	38.63.20↔	Sonstige Exzision von Venen der oberen Extremität, n.n.bez.
38.06.18↔	Inzision der A. iliaca	38.63.21↔	Sonstige Exzision von tiefen Venen der oberen Extremität
38.06.19↔	Inzision von viszeralen Arterien, sonstige	38.63.29↔	Sonstige Exzision von Venen der oberen Extremität, sonstige
38.06.99↔	Inzision von abdominalen Arterien, sonstige	38.63.99↔	Sonstige Exzision von Gefässen der oberen Extremität, sonstige
38.07.00↔	Inzision von abdominalen Venen, n.n.bez.	38.64.00↔	Sonstige Exzision der Aorta, n.n.bez.
38.07.10↔	Inzision von tiefen abdominalen Venen, n.n.bez.	38.64.10↔	Sonstige Exzision der thorakalen Aorta
38.07.11↔	Inzision der V. cava inferior	38.64.20↔	Sonstige Exzision der Aorta abdominalis
38.07.12↔	Inzision der V. iliaca	38.64.99↔	Sonstige Exzision der Aorta, sonstige
38.07.19↔	Inzision von tiefen abdominalen Venen, sonstige	38.65.00↔	Sonstige Exzision von thorakalen Gefässen, n.n.bez.
38.07.99↔	Inzision von abdominalen Venen, sonstige	38.65.10↔	Sonstige Exzision von thorakalen Arterien
38.08.00↔	Inzision von Arterien der unteren Extremität, n.n.bez.	38.65.20↔	Sonstige Exzision von thorakalen Venen, n.n.bez.
38.08.10↔	Inzision der A. femoralis (communis) (superficialis)	38.65.21↔	Sonstige Exzision der V. cava superior
38.08.11↔	Inzision der A. profunda femoris	38.65.22↔	Sonstige Exzision von sonstigen tiefen thorakalen Venen
38.08.12↔	Inzision der A. poplitea	38.65.29↔	Sonstige Exzision von thorakalen Venen, sonstige
38.08.99↔	Inzision von Arterien der unteren Extremität, sonstige	38.65.99↔	Sonstige Exzision von thorakalen Gefässen, sonstige
38.10↔	Endarterektomie, Lokalisation n.n.bez.	38.66.00↔	Sonstige Exzision von abdominalen Arterien, n.n.bez.

38.66.10↔	Sonstige Exzision von viszeralen Arterien, n.n.bez.	38.86.13↔	Sonstiger chirurgischer Verschluss der A. hepatica
38.66.11↔	Sonstige Exzision des Truncus coeliacus	38.86.14↔	Sonstiger chirurgischer Verschluss der A. lienalis
38.66.12↔	Sonstige Exzision der A. gastrica	38.86.15↔	Sonstiger chirurgischer Verschluss der A. renalis
38.66.13↔	Sonstige Exzision der A. hepatica	38.86.16↔	Sonstiger chirurgischer Verschluss der A. mesenterialis
38.66.14↔	Sonstige Exzision der A. lienalis	38.86.17↔	Sonstiger chirurgischer Verschluss der A. iliaca
38.66.15↔	Sonstige Exzision der A. renalis	38.86.19↔	Sonstiger chir Verschluss von viszeralen Aa, sonstige
38.66.16↔	Sonstige Exzision der A. mesenterialis	38.86.99↔	Sonstiger chir Verschluss von abd Aa, sonstige
38.66.17↔	Sonstige Exzision der A. lumbalis	38.87.00↔	Sonstiger chir Verschluss von abd Venen, n.n.bez.
38.66.18↔	Sonstige Exzision der A. iliaca	38.87.10↔	So chir Verschluss von tiefen abd Venen, n.n.bez.
38.66.19↔	Sonstige Exzision viszeraler Arterien, sonstige	38.87.11↔	Sonstiger chirurgischer Verschluss der V. cava inferior
38.66.99↔	Sonstige Exzision abdominalen Arterien, sonstige	38.87.12↔	So chir Verschl d V. iliaca communis u V. iliaca int
38.67.00↔	Sonstige Exzision von abdominalen Venen, n.n.bez.	38.87.19↔	So chir Verschluss von tiefen abd Venen, sonstige
38.67.10↔	Sonstige Exzision von tiefen abdominalen Venen, n.n.bez.	38.87.99↔	Sonstiger chir Verschluss von abd Venen, sonstige
38.67.11↔	Sonstige Exzision der V. cava inferior	38.88↔	Sonstiger chir Verschluss von Aa d unteren Extremität
38.67.12↔	Sonstige Exzision der V. iliaca	39.0x.00↔	Shunt einer systemischen zur Pulmonalarterie, n.n.bez.
38.67.19↔	Sonstige Exzision von tiefen abdominalen Venen, sonstige	39.0x.10↔	Anast zwischen A. subcl u A. pulmon (BlalockTausig)
38.67.99↔	Sonstige Exzision von abdominalen Venen, sonstige	39.0x.11↔	Anast zw Aort u A. pulmon dextra (WaterstonCooley)
38.68.00↔	Sonstige Exzision von Arterien der unteren Extremität, n.n.bez.	39.0x.12↔	Anst zw Art dscndns u A. plmn snstr (PottsSmith)
38.68.10↔	Sonstige Exzision von Arterien des Oberschenkels	39.0x.13↔	Anast zwischen A. pulmon sinistra und A. pulmon dextra
38.68.20↔	Sonstige Exzision von Arterien des Unterschenkels und des Fußes	39.0x.20↔	Prothesenshunt zwischen A. pulmonalis und Aorta, zentral
38.68.99↔	Sonstige Exzision von Arterien der unteren Extremität, sonstige	39.0x.21↔	Prothesenshunt zwischen A. pulmonalis und Aorta, peripher
38.7x.00↔	Unterbrechung der Vena cava, n.n.bez.	39.0x.23↔	Pulmonalarterielles Banding
38.7x.10↔	Unterbrechung des V. cava chirurgisch, n.n.bez.	39.0x.24↔	Shunt e systemischen z Pulmonart, DamusKayStanselOp
38.7x.11↔	Einsetzen e Antiembolie-Schirmes in die V. cava, chirurgisch	39.0x.99↔	Shunt einer systemischen zur Pulmonalarterie, sonstige
38.7x.12↔	Entfernung e AntiembolieSchirmes in d V. cava, chir	39.1↔	Intra-abdominaler venöser Shunt
38.7x.13↔	Ligatur oder Plicature der V. cava, chirurgische	39.27.00↔	Arteriovenöser Shunt für Hämodialyse, n.n.bez.
38.7x.19↔	Chirurgische Unterbrechung des V. cava, chirurgisch, sonstige	39.27.10↔	AV-Fistel für Hämodialyse
38.7x.20↔	Unterbrechung d V. cava, Perk transluminal, n.n.bez.	39.27.11↔	AVFistel mit allogenen oder allopl Material f Hämidi
38.7x.21↔	Implantation e V. cava Filters, perkutan transluminal	39.27.99↔	Arteriovenöser Shunt für Hämodialyse, sonstige
38.7x.22↔	Entfernung eines V. cava Filters, perkutan transluminal	39.31.00↔	Naht einer Arterie, n.n.bez.
38.7x.23↔	Ligatur oder Plikatur der V. cava, perkutan transluminal	39.31.10↔	Naht einer Arterie an Kopf und Hals, n.n.bez.
38.7x.29↔	Intrvntionlll Ntrbr d V. Cv, Prk trnsmnl, S	39.31.11↔	Naht einer intrakraniellen Arterie
38.7x.99↔	Unterbrechung der Vena cava, sonstige	39.31.19↔	Naht einer Arterie an Kopf und Hals, sonstige
38.81↔	Sonstiger chirurgischer Verschluss von intrakraniellen Gefässen	39.31.20↔	Naht einer Arterie des Oberarms, n.n.bez.
38.82.00↔	So chir Verschluss von Gef a Kopf und Ha, n.n.bez.	39.31.21↔	Naht der A. axillaris
38.82.10↔	Sonstiger chir Verschluss von extrk Aa an Kopf und Ha	39.31.22↔	Naht der A. brachialis
38.82.20↔	So chir Verschl v extrk Venen an Kopf u Ha, n.n.bez.	39.31.29↔	Naht einer Arterie des Oberarms, sonstige
38.82.21↔	Sonstiger chirurgischer Verschluss der V. jugularis	39.31.30↔	Naht einer Arterie des Unterarms
38.82.22↔	So chir Verschl v sonst tief extrk Venen an Kopf u Ha	39.31.40↔	Naht einer Arterie der Hand
38.82.29↔	So chir Verschluss von extrk Venen an Kopf und Ha, So	39.31.50↔	Naht einer Arterie der unteren Extremität
38.82.99↔	So chir Verschluss von Gef a Kopf und Ha, sonstige	39.31.60↔	Naht der Aorta, n.n.bez.
38.83.00↔	So chir Verschluss von Gef d ob Extrem, n.n.bez.	39.31.61↔	Naht der thorakalen Aorta
38.83.10↔	Sonstiger chir Verschluss von Aa d ob Extrem, n.n.bez.	39.31.62↔	Naht der abdominalen Aorta
38.83.11↔	Sonstiger chirurgischer Verschluss von Arterien der Hand	39.31.69↔	Naht der Aorta, sonstige
38.83.19↔	Sonstiger chir Verschluss von sonstigen Aa d ob Extrem	39.31.70↔	Naht von sonstigen thorakalen Arterien, n.n.bez.
38.83.20↔	So chir Verschluss von Venen d ob Extrem, n.n.bez.	39.31.71↔	Naht der A. pulmonalis
38.83.21↔	Sonstiger chir Verschluss von tiefen Venen d ob Extrem	39.31.72↔	Naht des Truncus brachiocephalicus
38.83.29↔	So chir Verschluss von Venen d ob Extrem, sonstige	39.31.73↔	Naht der A. subclavia
38.83.99↔	So chir Verschluss von Gef d ob Extrem, sonstige	39.31.79↔	Naht von thorakalen Arterien, sonstige
38.84.00↔	Sonstiger chirurgischer Verschluss der Aorta, n.n.bez.	39.31.80↔	Naht von abdominalen Arterien, n.n.bez.
38.84.10↔	Sonstiger chirurgischer Verschluss der thorakalen Aorta	39.31.81↔	Naht des Truncus coeliacus
38.84.20↔	Sonstiger chirurgischer Verschluss der Aorta abdominalis	39.31.82↔	Naht der A. gastrica
38.84.99↔	Sonstiger chirurgischer Verschluss der Aorta, sonstige	39.31.83↔	Naht der A. hepatica
38.85.00↔	So chir Verschluss von and thorakalen Gef, n.n.bez.	39.31.84↔	Naht der A. lienalis
38.85.10↔	So chir Verschluss von and thorakalen Aa, n.n.bez.	39.31.85↔	Naht der A. renalis
38.85.11↔	Sonstiger chirurgischer Verschluss der A. subclavia	39.31.86↔	Naht der A. mesenterialis
38.85.12↔	Sonstiger chirurgischer Verschluss der A. pulmonalis	39.31.87↔	Naht der A. lumbalis
38.85.13↔	Sonstiger chirurgischer Verschluss des Truncus brachiocephalicus	39.31.88↔	Naht der A. iliaca
38.85.19↔	So chir Verschluss von and thorakalen Aa, sonstige	39.31.89↔	Naht von abdominalen Arterien, sonstige
38.85.20↔	So chir Verschluss von thorakalen Venen, n.n.bez.	39.31.99↔	Naht einer Arterie, sonstige
38.85.21↔	Sonstiger chirurgischer Verschluss der V. cava superior	39.41↔	Stillung einer Blutung nach vaskulärem Eingriff
38.85.22↔	Sonstiger chirurgischer Verschluss der V. pulmonalis	39.42↔	Revision eines arteriovenösen Shunts zur Hämodialyse
38.85.23↔	Sonstiger chirurgischer Verschluss der V. subclavia	39.50.00↔	Angiopl o Athrkt an snst(n) NHRzkrgef(n), n.n.bez.
38.85.28↔	So chir Verschluss von sonst tiefen thorakalen Venen	39.50.10↔	Angiopl o Athrkt an snst(n) NHRzkrgef(n) m Blln, n.n.bez.
38.85.29↔	So chir Verschluss von thorakalen Venen, sonstige	39.50.11↔	Angiopl o Athrkt an snst(n) NHRzkrgef(n) m Enf Blln
38.85.99↔	So chir Verschluss von and thorakalen Gef, sonstige	39.50.12↔	Angiopl o Athrkt an snst(n) NHRzkrgef(n) m ctng Blln
38.86.00↔	Sonstiger chir Verschluss von abd Aa, n.n.bez.	39.50.13↔	Angiopl o Athrkt an snst(n) NHRzkrgef(n) m KryplstieBlln
38.86.10↔	Sonstiger chir Verschluss von viszeralen Aa, n.n.bez.	39.50.14↔	Angiopl o Athrkt an snst(n)NHRzkrgef(n)m Drg elting Blln
38.86.11↔	Sonstiger chirurgischer Verschluss des Truncus coeliacus	39.50.19↔	Angiopl o Athrkt an snst(n) NHRzkrgef(n) m S Blln
38.86.12↔	Sonstiger chirurgischer Verschluss der A. gastrica	39.50.20↔	Angiopl Blade Laserangpl an sonst(n) NiHerzkrgef(en)

39.50.21↔	Angiopl Thrombektomie an sonstigem(n) NiHerzkrgef(en)	39.57.33↔	Plast Reko d V. cava superior m synth Patch Graft
39.50.99↔	Angiopl o Atherekt an sonst(n) NiHerzkrgef(en), So	39.57.39↔	Plast Reko von thorakalen Gef m synth Patch Graft, So
39.51.00↔	Aneurysma-Clipping, n.n.bez.	39.57.40↔	Plast Reko abd Aa m synth Patch Graft, n.n.bez.
39.51.11↔	Aneurysma-Clipping intrakraniell	39.57.41↔	Plast Reko d abd Aort m synthetischem Patch Graft
39.51.99↔	Aneurysma-Clipping, sonstige	39.57.42↔	Plast Reko d Truncus coeliacus m synth Patch Graft
39.52.00↔	Sonstige Korrektur eines Aneurysmas, n.n.bez.	39.57.43↔	Plast Reko d A. gastrica m synthetischem Patch Graft
39.52.10↔	So Korr e Aneur von Blutgefäßen an Kopf u Ha, n.n.bez.	39.57.44↔	Plast Reko d A. hepatica m synthetischem Patch Graft
39.52.11↔	Sonstige Korrektur e Aneur von intrakr Blutgefäßen	39.57.45↔	Plast Reko d A. lienalis m synthetischem Patch Graft
39.52.19↔	So Korr e Aneur von Blutgefäßen an Kopf und Ha, So	39.57.46↔	Plast Reko d A. renalis m synthetischem Patch Graft
39.52.20↔	Sonstige Korrektur eines Aneurysmas der Aorta, n.n.bez.	39.57.47↔	Plast Reko d A. mesenterica m synth Patch Graft
39.52.21↔	S offn Chr Krr Aneur d Art ascndns,d Artbnrgns u d thr Art	39.57.48↔	Plast Reko d A. iliaca m synthetischem Patch Graft
39.52.22↔	Sonstige offen Chir Korrektur eines Aneur der Aort abd	39.57.49↔	Plast Reko abd Aa m synthetischem Patch Graft, So
39.52.29↔	Sonstige Korrektur eines Aneurysmas der Aorta, sonstige	39.57.50↔	Plast Reko abd Venen m synth Patch Graft, n.n.bez.
39.52.99↔	Sonstige Korrektur eines Aneurysmas, sonstige	39.57.51↔	Plast Reko d V. cava inferior m synth Patch Graft
39.53↔	Verschluss einer arteriovenösen Fistel	39.57.52↔	Plast Reko d V. iliaca m synthetischem Patch Graft
39.54.00↔	Re-entry Operation, n.n.bez.	39.57.59↔	Plast Reko abd Venen m synthetischem Patch Graft, So
39.54.10↔	Re-entry Operation, thorakale Aorta	39.57.60↔	Plst Rk v Gf d unt Extrm m synth Ptch Grft, n.n.bz.
39.54.20↔	Re-entry Operation, Aorta abdominalis	39.57.61↔	Plast Reko von Aa d unteren Extrem m synth Patch Graft
39.54.99↔	Re-entry Operation, sonstige	39.57.62↔	Plast Reko d V. fem und V.poplitea m synth Patch Graft
39.55↔	Reimplantation eines aberrierenden Nierengefäßes	39.57.63↔	Plst Rk v snst tief Vv d unt Extrm m synth Ptch Grft
39.56.00↔	Plast Rekonstruktion e Blgef m GewPatch, n.n.bez.	39.57.64↔	Plst Rk v obrfl Vv d Obsrchnkls m synth Ptch Grft
39.56.10↔	Plast Reko von Gef an Kopf u Ha m GewPatch, n.n.bez.	39.57.69↔	Plast Reko v Gef d unt Extrem m synth Patch Graft, So
39.56.11↔	Plastische Rekonstruktion von intrakr Gef m GewPatch	39.57.99↔	Plast Reko m synthetischem Patch Graft, sonstige
39.56.12↔	Plastische Rekonstruktion der V. jugularis mit Gewebe-Patch	39.58↔	Plast Rekonstruktion e Blgef m Patch Graft n.n.bez.
39.56.19↔	Plast Reko von Gef an Kopf und Ha m GewPatch, So	39.59.00↔	Sonstige plastische Rekonstruktion eines Gefäßes, n.n.bez.
39.56.20↔	Plast Reko von Gef d ob Extrem m GewPatch, n.n.bez.	39.59.10↔	Transposition von Arterien, n.n.bez.
39.56.21↔	Plast Rekonstruktion von Aa d ob Extrem m GewPatch	39.59.11↔	Transposition der extrakraniellen A. vertebralis
39.56.22↔	Plst Rk d V. sbcl, V. axll u V. brchiocphlc m GwPtch	39.59.12↔	Transposition von sonstigen extrk Aa an Kopf und Hals
39.56.23↔	Plast Reko v sonst tief Venen d ob Extrem m GewPatch	39.59.13↔	Transposition von Arterien der oberen Extremität
39.56.29↔	Plast Reko von Gef d ob Extrem m GewPatch, sonstige	39.59.14↔	Transposition von thorakalen Arterien
39.56.30↔	Plast Reko von thorakalen Gef m GewPatch, n.n.bez.	39.59.15↔	Transposition der A. gastrica, A. hepatica und A. lienalis
39.56.31↔	Plastische Rekonstruktion der thorak Aorta mit Gewebe-Patch	39.59.16↔	Transposition der A. renalis
39.56.32↔	Plastische Rekonstruktion der V. pulmonalis mit Gewebe-Patch	39.59.17↔	Transposition der A. mesenterica
39.56.33↔	Plastische Rekonstruktion der V. cava sup mit Gewebe-Patch	39.59.18↔	Transposition sonstiger viszeraler Arterien
39.56.39↔	Plast Reko von thorakalen Gef m GewPatch, sonstige	39.59.19↔	Transposition der A. iliaca
39.56.40↔	Plastische Rekonstruktion abd Aa m GewPatch, n.n.bez.	39.59.20↔	Transposition von sonstigen abdominalen Arterien
39.56.41↔	Plastische Rekonstruktion der abdom Aorta mit Gewebe-Patch	39.59.21↔	Transposition von Arterien der unteren Extremität
39.56.42↔	Plast Rekonstruktion des Truncus coeliacus mit Gewebe-Patch	39.59.29↔	Transposition von Arterien, sonstige
39.56.43↔	Plastische Rekonstruktion der A. gastrica mit Gewebe-Patch	39.59.30↔	Sonstige Plast Reko von Gef an Kopf und Ha, n.n.bez.
39.56.44↔	Plastische Rekonstruktion der A. hepatica mit Gewebe-Patch	39.59.31↔	Sonstige plastische Rekonstruktion e intrakr Gefäßes
39.56.45↔	Plastische Rekonstruktion der A. lienalis mit Gewebe-Patch	39.59.32↔	Sonstige Plast Rekonstruktion d extrk A. vertebralis
39.56.46↔	Plastische Rekonstruktion der A. renalis mit Gewebe-Patch	39.59.33↔	So Plast Reko von extrk Aa an Kopf und Ha, So
39.56.47↔	Plast Rekonstruktion der A. mesenterica mit Gewebe-Patch	39.59.34↔	Sonstige plastische Rekonstruktion der V. jugularis
39.56.48↔	Plastische Rekonstruktion der A. iliaca mit Gewebe-Patch	39.59.39↔	Sonstige Plast Reko von Gef an Kopf und Ha, sonstige
39.56.49↔	Plastische Rekonstruktion abd Aa m GewPatch, sonstige	39.59.40↔	Sonstige Plast Reko von Gef d ob Extrem, n.n.bez.
39.56.50↔	Plast Rekonstruktion abd Venen m GewPatch, n.n.bez.	39.59.41↔	Sonstige plastische Rekonstruktion von Aa d ob Extrem
39.56.51↔	Plast Rekonstruktion der V. cava inferior mit Gewebe-Patch	39.59.42↔	S Plst Rk d V. sbcl, V. axll u V. brchiocphlc
39.56.52↔	Plastische Rekonstruktion der V. iliaca mit Gewebe-Patch	39.59.48↔	So Plast Reko von sonstigen tiefen Venen d ob Extrem
39.56.59↔	Plast Rekonstruktion abd Venen m GewPatch, sonstige	39.59.49↔	Sonstige Plast Reko von Gef d ob Extrem, sonstige
39.56.60↔	Plast Reko von Gef d unt Extrem m GewPatch, n.n.bez.	39.59.50↔	Sonstige Plast Reko von thorakalen Gef, n.n.bez.
39.56.61↔	Plast Reko von Aa d unteren Extrem m GewPatch	39.59.51↔	Sonstige plastische Rekonstruktion der thorakalen Aorta
39.56.62↔	Plast Reko d V. fem und V.poplitea m GewPatch	39.59.52↔	Sonstige plastische Rekonstruktion der A. pulmonalis
39.56.63↔	Plast Reko v sonst tief Venen d unt Extrem m GewPatch	39.59.53↔	Sonstige Plast Reko von thorakalen Aa, sonstige
39.56.64↔	Plast Reko v oberfl Venen d Oberschenkels m GewPatch	39.59.54↔	Sonstige plastische Rekonstruktion der V. pulmonalis
39.56.69↔	Plast Reko von Gef d unteren Extrem m GewPatch, So	39.59.55↔	Sonstige plastische Rekonstruktion der V. cava superior
39.56.99↔	Plast Rekonstruktion e Blgef m GewPatch, sonstige	39.59.59↔	Sonstige Plast Reko von thorakalen Gef, sonstige
39.57.00↔	Plast Reko m synthetischem Patch Graft, n.n.bez.	39.59.60↔	Sonstige Plast Rekonstruktion von abd Aa, n.n.bez.
39.57.10↔	Plst Rk v Gf an Kpf u H m synth Ptch Grft, n.n.bz.	39.59.61↔	Sonstige plastische Rekonstruktion der abdominalen Aorta
39.57.11↔	Plast Reko von intrakr Gef m synthetischem Patch Graft	39.59.62↔	Sonstige plastische Rekonstruktion des Truncus coeliacus
39.57.12↔	Plast Reko v extrk Aa an Kopf u Ha m synth Patch Graft	39.59.63↔	Sonstige plastische Rekonstruktion der A. gastrica
39.57.13↔	Plast Reko d V. jugularis m synthetischem Patch Graft	39.59.64↔	Sonstige plastische Rekonstruktion A. hepatica
39.57.19↔	Plast Reko v Gef an Kopf u Ha m synth Patch Graft, So	39.59.65↔	Sonstige plastische Rekonstruktion der A. lienalis
39.57.20↔	Plst Rk v Gf d ob Extrm m synth Ptch Grft, n.n.bz.	39.59.66↔	Sonstige plastische Rekonstruktion der A. renalis
39.57.21↔	Plast Reko von Aa d ob Extrem m synth Patch Graft	39.59.67↔	Sonstige plastische Rekonstruktion der A. mesenterica
39.57.22↔	Plst Rk d V. sbcl,V. axll u V. brchiocphlc m synth Ptch Grft	39.59.68↔	Sonstige plastische Rekonstruktion der A. iliaca
39.57.23↔	Plst Rk v snst tief Vv d ob Extrm m synth Ptch Grft	39.59.69↔	Sonstige Plast Rekonstruktion von abd Aa, sonstige
39.57.29↔	Plast Reko von Gef d ob Extrem m synth Patch Graft, So	39.59.70↔	Sonstige Plast Rekonstruktion von abd Venen, n.n.bez.
39.57.30↔	Plast Reko von thor Gef m synth Patch Graft, n.n.bez.	39.59.71↔	Sonstige plastische Rekonstruktion der V. cava inferior
39.57.31↔	Plast Reko d thorakalen Aort m synth Patch Graft	39.59.72↔	Sonstige plastische Rekonstruktion der V. iliaca
39.57.32↔	Plast Reko d V. pulmon m synthetischem Patch Graft	39.59.79↔	Sonstige Plast Rekonstruktion von abd Venen, sonstige

39.59.80↔	Sonstige Plast Reko von Gef d unteren Extrem, n.n.bez.	39.8x.31↔	Rv (h Wchs) e (v) Elktrd(n) z Aktvierng d Brflfx
39.59.81↔	Sonstige Plast Rekonstruktion von Aa d unteren Extrem	39.8x.32↔	Entf e (v) Elektrod(n) zur Aktivierung d Baroreflexes
39.59.82↔	Sonstige plastische Rekonstruktion der V. femoralis	39.8x.99↔	Op a Glom carot, Sin caroticus und and Paraggl, So
39.59.83↔	Sonstige plastische Rekonstruktion der V. poplitea	39.90.00↔	Enstz v prph Gfstnt(s) oh MdFreistzng, n.n.bz.
39.59.88↔	So Plast Reko von sonst tiefen Venen d unteren Extrem	39.90.10↔	Einsetz von Gefässt i nichtKard Gef, bare Stents
39.59.89↔	Sonstige Plast Reko von Gef d unteren Extrem, sonstige	39.90.11↔	Enstz v Gfässt i NKrd Gef, biorsrbierbr Stnt
39.59.90↔	Sonstige Plast Reko e Gefässes, Venenklappenplastik	39.90.12↔	Enstz v Gfässt i NKrd Gef, Grsslmg Stnt n.n.bz.
39.59.99↔	Sonstige plastische Rekonstruktion eines Gefässes, sonstige	39.90.13↔	Enstz v Gfässt i NKrd Gef, Grsslmg Stnt ungcvrđ
39.75.00↔	Perktransluminale Gefintervention, So Gef, n.n.bez.	39.90.14↔	Enstz v Gfässt i NKrd Gef, Grsslmg Stnt gcvrđ
39.75.01↔	Perktr Gefint,Frmdknf m Brgkthtr,Körbchnkthtr,etc.	39.90.15↔	Eins v Gfässt i NKrd Gef,cvrđ Stnt(Stntgr) i Nianeurysmtschn Gef
39.75.10↔	Perktr Gefint,S Gef,Kthtrsystr z Rknlstion v Tflvrchlüssn	39.90.16↔	Eins v Gfässt i nchtkrdial Gef,gcvrđ StntGrfts m bioaktvr Obrfl
39.75.11↔	Prktrnslm Gfntrvntion, S Gef, Rttionsthmrkt	39.90.19↔	Einsetz von Gefässt i nichtKard Gef, sonstige Stents
39.75.12↔	Perktransluminale Gefintervention, So Gef, Laserangpl	39.90.30↔	Enstz v übrlng Stnt (>10 cm) i NKrd Gef, n.n.bz.
39.75.13↔	Perktr Gefint,S Gef,AntEmbleieSyst(prph o vscl Gef)	39.90.31↔	Einsetz v überlange bare Stent (>10 cm) i NiKard Gef
39.75.14↔	Perktransluminale Gefintervention, So Gef, Atherekt	39.90.32↔	Enstz v übrlng cvrd Stnt (>10 cm) i NKrd Gef
39.75.15↔	Perktranslum Gefintervention, So Gef, sel Thrombol	39.90.39↔	Einsetz von überlange Stent (>10 cm) i NiKard Gef, So
39.75.99↔	Perktransluminale Gefintervention, So Gef, So	39.91.00↔	Freilegung eines Gefässes, n.n.bez.
39.76.00↔	Prkt trnslm endvsk Intrvntion an präzrbr (xtkr Gef ,nbnz)	39.91.10↔	Freilegung e Gefässes zur endovaskulären Intervention
39.76.10↔	Prkt BlInngiopsie an präzrbr(n) (xtkr(n)) Gef(n)	39.91.99↔	Freilegung eines Gefässes, sonstige
39.76.20↔	Prkt Bldeangiopsie an präzrbr(n) (xtkr(n)) Gef(n)	39.99.00↔	Sonstige Operationen an Blutgefässen, n.n.bez.
39.76.30↔	Prkt Lsmgiopsie an präzrbr(n) (xtkr(n)) Gef(n)	39.99.10↔	Aortopexie
39.76.40↔	Perkut Atherekt an präzerebr(en) (extkr(en)) Gef(en)	39.99.20↔	Operationen bei kongenitalen Gefäßanomalien, n.n.bez.
39.76.50↔	Perkut sel Thrombol an extkr Gef d Kopfes und Halses	39.99.21↔	Op b kngntr Anmlie d Artsthms(Stns) o b untrbr Artbnbn
39.76.60↔	Prkt Thrmbkt an präzrbr(n) (xtkr(n)) Gef(n), n.n.bz.	39.99.22↔	Op b kong Anom d A. o V. pulmonalis o b A. lusoria
39.76.61↔	Prkt Rttionsthmrkt an präzrbr(n) (xtkr(n)) Gef(n)	39.99.23↔	Operationen bei kongenitalen Anomalien der V. cava
39.76.62↔	Perkutane stentgestützte Thrombektomie an extkr Gef	39.99.24↔	Op b kong Kollateralgefässen und Unifokalisierung
39.76.69↔	Prkt Thrmbkt an präzrbr(n) (xtkr(n)) Gef(n), S.	39.99.30↔	Kathinterv Verschluss d Duct arterios Botalli, n.n.bez
39.76.70↔	Prkt endvsk Frmdkörpermfrng aus extkr Gef d Kpfs u Hlss	39.99.31↔	Kathinterv Verschluss d Duct arterios Botalli, m Coil
39.76.99↔	Prkt trnslm endvsk Intrvntion an präzrbr (xtkr Gef ,S)	39.99.32↔	Kthntrv Vrschl d Dct artrios Btl, m AmpltzDctOcclđr
39.77.00↔	Prkt trnslm u endvsk Intrvntion an intrkr(n)Gf(n),nbnz	39.99.38↔	Kathinterv Verschluss d Duct arterios Botalli, So
39.77.10↔	Perkutane Ballonangioplasie an intrkr(n) Gef(en)	39.99.39↔	Operationen bei sonstigen kongenitalen Gefäßanomalien
39.77.20↔	Perkutane Bladeangioplasie an intrkr(n) Gef(en)	39.99.99↔	Sonstige Operationen an Blutgefässen, sonstige
39.77.30↔	Perkutane Laserangioplasie an intrkr(n) Gef(en)	44.44↔	Katheterembolisation zur Blutstillung in Magen oder Duodenum
39.77.40↔	Perkutane Atherektomie an intrakranellem(n) Gefäss(en)	64.98.00↔	Sonstige Operationen am Penis, n.n.bez.
39.77.50↔	Perkutane selektive Thrombolysse von intrkr(n) Gef(en)	64.98.10↔	Repositione einer Paraphimose in Narkose
39.77.60↔	Perkut Thrombektomie an intrkr(n) Gef(en), n.n.bez.	64.98.20↔	Rvsklrsierngsprtion o vnös Sprrprtion (b erklr Dysfkt)
39.77.61↔	Perkutane Rotationsthrombektomie an intrkr(n) Gef(en)	64.98.30↔	Shuntoperation am Corpus cavernosum
39.77.62↔	Perkut stentgestützte Thrombekt an intrkr(n) Gef(en)	64.98.40↔	Revision einer internen Penisprothese
39.77.69↔	Perkutane Thrombektomie an intrkr(n) Gef(en),sonstige	64.98.99↔	Sonstige Operationen am Penis, sonstige
39.77.70↔	Prkt endvsk Frmdkörpermfrng aus intrkr(n) Gef(n)	82.35.00↔	Sonstige Fasziektomie der Hand, n.n.bez.
39.77.99↔	Prkt trnslm endvsk Intrvntion an intrkr(n) Gef(n), S	82.35.10↔	Fasziektomie der Hohlhand
39.8x.00↔	Op a Glom carot, Sin caroticus u and Paraggl, n.n.bez.	82.35.11↔	Fasziektomie der Hand und Finger mit Neurolyse
39.8x.10↔	Exploration des Glomus caroticum und anderer Paraganglien	82.35.12↔	Faszieekt d Hand und Fing m Neurolyse und Arteriolysse
39.8x.11↔	Exzision des Glomus caroticum und anderer Paraganglien	82.35.13↔	Fasziektomie der Hand und Finger mit Arthrolyse
39.8x.20↔	Implnt o Erstz e Implsgnrtrs z Aktvierng d Brflfx	82.35.99↔	Sonstige Fasziektomie der Hand, sonstige
39.8x.21↔	Rv (h Wchs) e Implsgnrtrs z Aktvierng d Brflfx	82.39.00↔	Sonstige Exzision von Weichteilen der Hand, n.n.bez
39.8x.22↔	Entf e Impulsgenerators zur Aktivierung d Baroreflexes	82.39.10↔	So Exz v Weicht d Hand, Exz v Sehnenscheiden d Hand
39.8x.30↔	Implnt o Erstz e (v) Elktrd(n) z Aktvierng d Brflfx	82.39.99↔	Sonstige Exzision von Weichteilen der Hand, sonstige

Prozedur F59-2

39.76.00↔	Prkt trnslm endvsk Intrvntion an präzrbr (xtkr Gef ,nbnz)	39.77.00↔	Prkt trnslm u endvsk Intrvntion an intrkr(n)Gf(n),nbnz
39.76.10↔	Prkt BlInngiopsie an präzrbr(n) (xtkr(n)) Gef(n)	39.77.10↔	Perkutane Ballonangioplasie an intrkr(n) Gef(en)
39.76.20↔	Prkt Bldeangiopsie an präzrbr(n) (xtkr(n)) Gef(n)	39.77.20↔	Perkutane Bladeangioplasie an intrkr(n) Gef(en)
39.76.30↔	Prkt Lsmgiopsie an präzrbr(n) (xtkr(n)) Gef(n)	39.77.30↔	Perkutane Laserangioplasie an intrkr(n) Gef(en)
39.76.40↔	Perkut Atherekt an präzerebr(en) (extkr(en)) Gef(en)	39.77.40↔	Perkutane Atherektomie an intrakranellem(n) Gefäss(en)
39.76.60↔	Prkt Thrmbkt an präzrbr(n) (xtkr(n)) Gef(n), n.n.bz.	39.77.60↔	Perkut Thrombektomie an intrkr(n) Gef(en), n.n.bez.
39.76.61↔	Prkt Rttionsthmrkt an präzrbr(n) (xtkr(n)) Gef(n)	39.77.61↔	Perkutane Rotationsthrombektomie an intrkr(n) Gef(en)
39.76.62↔	Perkutane stentgestützte Thrombektomie an extkr Gef	39.77.62↔	Perkut stentgestützte Thrombekt an intrkr(n) Gef(en)
39.76.69↔	Prkt Thrmbkt an präzrbr(n) (xtkr(n)) Gef(n), S.	39.77.69↔	Perkutane Thrombektomie an intrkr(n) Gef(en),sonstige
39.76.99↔	Prkt trnslm endvsk Intrvntion an präzrbr (xtkr Gef ,S)	39.77.99↔	Prkt trnslm endvsk Intrvntion an intrkr(n) Gef(n), S

ADRG F60**Akuter Myokardinfarkt ohne invasive kardiologische Diagnostik oder schwere Arrhythmie und Herzstillstand mit äußerst schweren CC**

Hauptdiagnose in Tabelle F60-1 oder Hauptdiagnose in Tabelle F60-2 und PCCL > 3

DRG F60A**Akuter Myokardinfarkt ohne invasive kardiologische Diagnostik mit äußerst schweren CC oder schwere Arrhythmie und Herzstillstand mit äußerst schweren CC**

PCCL > 3

DRG F60B**Akuter Myokardinfarkt ohne invasive kardiologische Diagnostik ohne äußerst schwere CC****Hauptdiagnose F60-1**

I21.0	Akuter transmuraler Myokardinfarkt Vorderwand	I21.9	Akuter Myokardinfarkt, nnbez
I21.1	Akuter transmuraler Myokardinfarkt Hinterwand	I22.0	Rezidivierender Myokardinfarkt Vorderwand
I21.2	Akuter transmuraler Myokardinf an sonst Lok	I22.1	Rezidivierender Myokardinfarkt Hinterwand
I21.3	Akuter transmuraler Myokardinf an nnbez Lok	I22.8	Rezidivierender Myokardinfarkt an sonst Lok
I21.4	Akuter subendokardialer Myokardinfarkt	I22.9	Rezidivierender Myokardinfarkt an nnbez Lok

Hauptdiagnose F60-2

I44.1	Atrioventrikulärer Block 2. Grades	I46.1	Plötzlicher Herztod, so beschrieben
I44.2	Atrioventrikulärer Block 3. Grades	I46.9	Herzstillstand, nnbez
I44.3	So u nnbez atrioventrikulärer Block	I47.2	Ventrikuläre Tachykardie
I45.3	Trifaszikulärer Block	I47.9	Paroxysmale Tachykardie, nnbez
I45.5	Sonstiger nbez Herzblock	I49.0	Kammerflattern u Kammerflimmern
I46.0	Herzstillstand m erfolgreicher Wiederbelebung	Z01.80	Abklärung Disposition für maligne Herzrhythmusstörungen

ADRG F61**Infektiöse Endokarditis**

Hauptdiagnose in Tabelle F61-1

DRG F61A**Infektiöse Endokarditis mit komplizierender Diagnose oder komplizierender Prozedur**

Nebendiagnose in Tabelle F61-2 oder Komplizierende Prozeduren

DRG F61B**Infektiöse Endokarditis ohne komplizierende Diagnose, ohne komplizierende Prozedur****Hauptdiagnose F61-1**

B37.6	Candida-Endokarditis	I33.9	Akute Endokarditis, nicht näher bezeichnet
I01.1	Akute rheumatische Endokarditis	I38	Endokarditis, Herzklappe nnbez
I33.0	Akute und subakute infektiöse Endokarditis		

Nebendiagnose F61-2

I51.4	Myokarditis, nnbez	I66.9	Verschl u Sten nnbez zereb A
I61.0	Intrazereb Blutung Großhirnhemisphäre, subkortikal	I74.0	Embolie u Thrombose Aorta abdominalis
I61.1	Intrazereb Blutung Großhirnhemisphäre, kortikal	I74.1	Embolie u Thrombose so u nnbez Abschnitte Aorta
I61.2	Intrazereb Blutung Großhirnhemisphäre, nnbez	I74.2	Embolie u Thrombose Arterien ob Extremitäten
I61.3	Intrazerebrale Blutung Hirnstamm	I74.3	Embolie u Thrombose Arterien unt Extremitäten
I61.4	Intrazerebrale Blutung Kleinhirn	I74.4	Embolie u Thrombose Extremitätenarterien, nnbez
I61.5	Intrazerebrale intraventrikuläre Blutung	I74.5	Embolie u Thrombose A iliaca
I61.6	Intrazerebrale Blutung an mehreren Lok	I74.8	Embolie u Thrombose sonstiger Arterien
I61.8	Sonstige intrazerebrale Blutung	I74.9	Embolie u Thrombose nnbez Arterie
I61.9	Intrazerebrale Blutung, nnbez	M86.00	Akute hämatogene Osteomyelitis, mehrere Lok
I66.0	Verschl u Stenose A cerebri media	M86.01	Akute hämatogene Osteomyelitis Schulterregion
I66.1	Verschl u Stenose A cerebri anterior	M86.02	Akute hämatogene Osteomyelitis Oberarm
I66.2	Verschl u Stenose A cerebri posterior	M86.03	Akute hämatogene Osteomyelitis Unterarm
I66.3	Verschl u Stenose Aa Cerebelli	M86.04	Akute hämatogene Osteomyelitis Hand
I66.4	Verschl u Sten mehr u bds zereb Aa	M86.05	Akute hämatogene Osteomyelitis Becken/OS
I66.8	Verschl u Sten sonst zereb A	M86.06	Akute hämatogene Osteomyelitis Unterschenkel

M86.07	Akute hämatogene Osteomyelitis Knöchel/Fuß	M86.63	Sonstige chron Osteomyelitis Unterarm
M86.08	Akute hämatogene Osteomyelitis, sonst Lok	M86.64	Sonstige chron Osteomyelitis Hand
M86.09	Akute hämatogene Osteomyelitis, nnbez Lok	M86.65	Sonstige chron Osteomyelitis Becken/Oberschenkel
M86.10	Sonstige akute Osteomyelitis, mehrere Lok	M86.66	Sonstige chron Osteomyelitis Unterschenkel
M86.11	Sonstige akute Osteomyelitis Schulterregion	M86.67	Sonstige chron Osteomyelitis Knöchel/Fuß
M86.12	Sonstige akute Osteomyelitis Oberarm	M86.68	Sonstige chron Osteomyelitis, sonst Lok
M86.13	Sonstige akute Osteomyelitis Unterarm	M86.69	Sonstige chron Osteomyelitis, nnbez Lok
M86.14	Sonstige akute Osteomyelitis Hand	M86.80	Sonstige Osteomyelitis, mehrere Lokalisationen
M86.15	Sonstige akute Osteomyelitis Becken/Oberschenkel	M86.81	Sonstige Osteomyelitis Schulterregion
M86.16	Sonstige akute Osteomyelitis Unterschenkel	M86.82	Sonstige Osteomyelitis Oberarm
M86.17	Sonstige akute Osteomyelitis Knöchel/Fuß	M86.83	Sonstige Osteomyelitis Unterarm
M86.18	Sonstige akute Osteomyelitis, sonstige Lok	M86.84	Sonstige Osteomyelitis Hand
M86.19	Sonstige akute Osteomyelitis, nnbez Lokalisationen	M86.85	Sonstige Osteomyelitis Beckenregion/Oberschenkel
M86.20	Subakute Osteomyelitis, mehrere Lokalisationen	M86.86	Sonstige Osteomyelitis Unterschenkel
M86.21	Subakute Osteomyelitis Schulterregion	M86.87	Sonstige Osteomyelitis Knöchel/Fuß
M86.22	Subakute Osteomyelitis Oberarm	M86.88	Sonstige Osteomyelitis, sonstige Lokalisation
M86.23	Subakute Osteomyelitis Unterarm	M86.89	Sonstige Osteomyelitis, nnbez Lokalisationen
M86.24	Subakute Osteomyelitis Hand	M86.90	Osteomyelitis, nnbez, mehrere Lokalisationen
M86.25	Subakute Osteomyelitis Beckenregion/Oberschenkel	M86.91	Osteomyelitis, nnbez, Schulterregion
M86.26	Subakute Osteomyelitis Unterschenkel	M86.92	Osteomyelitis, nnbez, Oberarm
M86.27	Subakute Osteomyelitis Knöchel/Fuß	M86.93	Osteomyelitis, nnbez, Unterarm
M86.28	Subakute Osteomyelitis, sonstige Lokalisation	M86.94	Osteomyelitis, nnbez, Hand
M86.29	Subakute Osteomyelitis, nnbez Lokalisationen	M86.95	Osteomyelitis, nnbez, Beckenregion/Oberschenkel
M86.30	Chron multifokale Osteomyelitis, mehrere Lok	M86.96	Osteomyelitis, nnbez, Unterschenkel
M86.31	Chron multifokale Osteomyelitis Schulterregion	M86.97	Osteomyelitis, nnbez, Knöchel/Fuß
M86.32	Chron multifokale Osteomyelitis Oberarm	M86.98	Osteomyelitis, nnbez, sonstige Lokalisation
M86.33	Chron multifokale Osteomyelitis Unterarm	M86.99	Osteomyelitis, nnbez, nnbez Lokalisationen
M86.34	Chron multifokale Osteomyelitis Hand	T82.7	Infekt/entzündl Rkt d so Gerät/Impl/Transpl in Herz Gefäß
M86.35	Chron multifokale Osteomyelitis Becken/Oberschenkel	U80.0	Staph aur m Res gg Oxac/GlykP-AB/Chinol/StrGr/Oxazol
M86.36	Chron multifokale Osteomyelitis Unterschenkel	U80.1	Strept pneu m Res gg Peniz/Oxac/MakLid-AB/Oxazol/StrGr
M86.37	Chron multifokale Osteomyelitis Knöchel/Fuß	U80.2	Ent faecal m Res gg GlykP-AB, Oxazol, m H-L-AmGI-R
M86.38	Chron multifokale Osteomyelitis, sonst Lok	U80.3	Ent faecium m Res gg GlykP-AB/OxZ/StrGr, m H-L-AmGI-R
M86.39	Chron multifokale Osteomyelitis, nnbez Lok	U80.4	Esch/Klebs/Prot m Res Chinol/CbP/Amik/SLakAB [ESBLRes]
M86.40	Chron Osteomyelitis m Fistel, mehrere Lok	U80.5	Enterob, Citrob u Serrat u Res gg Carbap, Chinol u Amik
M86.41	Chron Osteomyelitis m Fistel, Schulterregion	U80.6	Ps aer u and NFerm m Res gg CbP/Chinol/Amik/Ceft/Pip/Taz
M86.42	Chron Osteomyelitis m Fistel, Oberarm	U80.7	Burkh u Stenotr m Res gg Chinol/Amik/Ceftaz/Pip/Cotr
M86.43	Chron Osteomyelitis m Fistel, Unterarm	U81	Bakter m Multiresist gg Antibiot
M86.44	Chron Osteomyelitis m Fistel, Hand	U82.0	Mycobact tubercul m Resist gg ein/mehr Erstrangmed
M86.45	Chron Osteomyelitis m Fistel, Becken/Oberschenkel	U82.1	Multi-Drug Resistant Tuberculosis [MDR-TB]
M86.46	Chron Osteomyelitis m Fistel, Unterschenkel	U82.2	Atyp Mykobakt/Nocardia m Res gg ein/mehr Erstrangmed
M86.47	Chron Osteomyelitis m Fistel, Knöchel/Fuß	U83	Candida m Res gg Fluconaz od Voriconaz
M86.48	Chron Osteomyelitis m Fistel, sonst Lok	U84	Herpesviren m Res gg Virustat
M86.49	Chron Osteomyelitis m Fistel, nnbez Lok	U85	HI-Virus m Res gg Virustat od Proteinaseinhibit
M86.50	Sonst chron hämatogene Osteomyelitis, mehrere Lok	Z94.0	Zustand nach Nierentransplantation
M86.51	Sonst chron hämatogene Osteomyelitis Schulterregion	Z94.1	Zustand nach Herztransplantation
M86.52	Sonst chron hämatogene Osteomyelitis Oberarm	Z94.2	Zustand nach Lungentransplantation
M86.53	Sonst chron hämatogene Osteomyelitis Unterarm	Z94.3	Zustand nach Herz-Lungen-Transplantation
M86.54	Sonst chron hämatogene Osteomyelitis Hand	Z94.4	Zustand nach Lebertransplantation
M86.55	Sonst chron hämatogene Osteomyelitis Becken/OS	Z94.5	Zustand nach Hauttransplantation
M86.56	Sonst chron hämatogene Osteomyelitis Unterschenkel	Z94.6	Zustand nach Knochen transplantation
M86.57	Sonst chron hämatogene Osteomyelitis Knöchel/Fuß	Z94.7	Zustand nach Keratoplastik
M86.58	Sonst chron hämatogene Osteomyelitis, sonst Lok	Z94.80	Z n hämatopoet StammzTx oh ggw ImmSupp
M86.59	Sonst chron hämatogene Osteomyelitis, nnbez Lok	Z94.81	Z n hämatopoet StammzTx m ggw ImmSupp
M86.60	Sonstige chron Osteomyelitis, mehrere Lok	Z94.88	Z n sonst Organ-/GewebeTx
M86.61	Sonstige chron Osteomyelitis Schulterregion	Z94.9	Zustand nach Organ- od Gewebetransplantation, nnbez
M86.62	Sonstige chron Osteomyelitis Oberarm		

ADRG F62

Herzinsuffizienz und Schock

Hauptdiagnose in Tabelle F62-1

DRG F62A

Herzinsuffizienz und Schock mit äußerst schweren CC, mit Dialyse oder Reanimation oder komplizierender Diagnose

PCCL > 3 und (Dialyse oder Prozedur in Tabelle F62-3 oder Diagnose in Tabelle F62-2)

DRG F62B**Herzinsuffizienz und Schock mit äußerst schweren CC, ohne Dialyse, ohne Reanimation, ohne komplexe Diagnose**

PCCL > 3

DRG F62C**Herzinsuffizienz und Schock ohne äußerst schwere CC****Hauptdiagnose F62-1**

I11.00	Hypertens HerzKH m (kongest) Herzinsuff, oA hypert Kris	I50.11	Linksherzinsuff, oh Beschw
I11.01	Hypert HerzKH m (kongest) HeInsuff, m Ang hypert Kris	I50.12	Linksherzinsuff, m Beschw b stärk Belast
I13.00	Hypertens He-/NierKH m (kgst) Herzinsuff, oA hypert Kris	I50.13	Linksherzinsuff, m Beschw b leichter Belast
I13.01	Hypert He-/NierKH m (kgst) Herzinsuff, m Ang hypert Kris	I50.14	Linksherzinsuff, m Beschw i Ruhe
I13.20	Hypert He-/NierKH m (kgst) He-/NierInsuff, oA hypertens Kris	I50.19	Linksherzinsuffiz, nnbez
I13.21	Hypert He-/NierKH m (kgst) HeInsuff u NI, m Ang hypert Kris	I50.9	Herzinsuffizienz, nnbez
I50.00	Prim Rechtsherzinsuff	J81	Lungenödem
I50.01	Sek Rechtsherzinsuff	R57.0	Kardiogener Schock

Diagnose F62-2

A01.0	Typhus abdominalis	A78	Q-Fieber
A01.1	Paratyphus A	B00.7	Disseminierte Herpesvirus-KH
A01.2	Paratyphus B	B37.7	Candida-Sepsis
A01.3	Paratyphus C	B38.7	Disseminierte Kokzidioidomykose
A02.1	Salmonellensepsis	B39.3	Disseminierte Histoplasmose durch Histoplasma capsulatum
A19.0	Akute Miliartuberkulose einer einzel nbez Lokalisation	B41.7	Disseminierte Parakokzidioidomykose
A19.1	Akute Miliartuberkulose mehrerer Lokalisationen	B42.7	Disseminierte Sporotrichose
A19.2	Akute Miliartuberkulose, nnbez	B44.7	Disseminierte Aspergillose
A19.8	Sonstige Miliartuberkulose	B45.7	Disseminierte Kryptokokkose
A19.9	Miliartuberkulose, nnbez	B46.4	Disseminierte Mukormykose
A20.7	Pestsepsis	B50.8	Sonst schwere Formen od Komplikation der Malaria tropica
A21.7	Generalisierte Tularämie	B51.0	Malaria tertiana mit Milzruptur
A22.7	Milzbrandsepsis	B52.8	Malaria quartana mit sonstigen Komplikationen
A24.0	Rotz	B55.0	Viszerale Leishmaniose
A24.1	Akute oder fulminante Melioidose	I46.0	Herzstillstand m erfolgreicher Wiederbelebung
A26.7	Erysipelothrix-Sepsis	I47.2	Ventrikuläre Tachykardie
A27.0	Leptospirosis icterohaemorrhagica [Weil-Krankheit]	I49.0	Kammerflattern u Kammerflimmern
A32.7	Listeriensepsis	M03.00	Arthritis nach MeningokInf, mehrere Lok
A39.1	Waterhouse-Friderichsen-Syndrom	M03.01	Arthritis nach MeningokInf Schulterregion
A39.2	Akute Meningokokkensepsis	M03.02	Arthritis nach MeningokInf Oberarm
A39.3	Chronische Meningokokkensepsis	M03.03	Arthritis nach MeningokInf Unterarm
A39.4	Meningokokkensepsis, nnbez	M03.04	Arthritis nach MeningokInf Hand
A39.8	Sonstige Meningokokkeninfektionen	M03.05	Arthritis nach MeningokInf Becken/Oberschenkel
A39.9	Meningokokkeninfektion, nnbez	M03.06	Arthritis nach MeningokInf Unterschenkel
A40.0	Sepsis durch Streptokokken, Gruppe A	M03.07	Arthritis nach MeningokInf Knöchel/Fuß
A40.1	Sepsis durch Streptokokken, Gruppe B	M03.08	Arthritis nach MeningokInf, sonst Lok
A40.2	Sepsis durch Streptokokken, Gruppe D	M03.09	Arthritis nach Meningokokkeninfektion, nnbez Lok
A40.3	Sepsis durch Streptococcus pneumoniae	N17.0	Akutes Nierenversagen m Tubulusnekrose
A40.8	Sonst Sepsis durch Streptokokken	N17.1	Akutes Nierenversagen m akuter Rindennekrose
A40.9	Sepsis durch Streptokokken, nicht näher bezeichnet	N17.2	Akutes Nierenversagen m Marknekrose
A41.0	Sepsis durch Staphylococcus aureus	N17.8	Sonstiges akutes Nierenversagen
A41.1	Sepsis durch sonstige näher bezeichnete Staphylokokken	N17.9	Akutes Nierenversagen, nnbez
A41.2	Sepsis durch nnbez Staphylokokken	P35.2	Angeborene Infektion d Herpesviren [Herpes simplex]
A41.3	Sepsis durch Haemophilus influenzae	P37.2	Neugeborenenlisteriose (disseminiert)
A41.4	Sepsis durch Anaerobier	R57.1	Hypovolämischer Schock
A41.51	Sepsis durch Escherichia coli [E coli]	R57.2	Septischer Schock
A41.52	Sepsis durch Pseudomonas	R57.8	Sonstige Formen Schock
A41.58	Sepsis durch sonstige gramnegative Erreger	R65.0	Syst inflam Response-Synd [SIRS] infekt o Organkomp
A41.8	Sonstige nbez Sepsis	R65.1	Syst inflam Response-Synd [SIRS] infekt m Organkomp
A41.9	Sepsis, nnbez	R65.2	Syst inflam Response-Synd [SIRS] ni-infekt o Organkomp
A42.7	Aktinomykotische Sepsis	R65.3	Syst inflam Response-Synd [SIRS] ni-infekt m Organkomp
A44.0	Systemische Bartonellose	R65.9	System inflamm Response-Synd [SIRS], nnbez
A48.0	Gasbrand [Gasödem]	Z01.80	Abklärung Disposition für maligne Herzrhythmusstörungen
A48.3	Syndrom des toxischen Schocks		

Prozedur F62-3

99.60†↔	Kardiopulmonale Reanimation, n.n.bez.	99.65†↔	Akt Bh e Adpttionsstörg b Neug (sg. Pmār Reanmtion)
99.63†↔	Äussere Herzmassage		

ADRG F63

Venenthrombose

Hauptdiagnose in Tabelle F63-1

DRG F63A

Venenthrombose mit äußerst schweren oder schweren CC

PCCL > 2

DRG F63B

Venenthrombose ohne äußerst schwere oder schwere CC

Hauptdiagnose F63-1

180.0	Thrombose Phlebitis Thrombophleb oberfl Gefäß unt Extr	180.9	Thrombose Phlebitis Thrombophlebitis nnbez Lok
180.1	Thrombose Phlebitis Thrombophleb V femoralis	182.2	Embolie u Thrombose V cava
180.2	Thrombose Phlebitis Thrombophleb so tiefer Gef unt Extr	182.8	Embolie u Thrombose sonstiger nbez Venen
180.3	Thrombose Phlebitis Thrombophleb unt Extr, nnbez	182.9	Embolie u Thrombose nnbez Vene
180.8	Thrombose Phlebitis Thrombophleb sonst Lok		

ADRG F64

Hautulkus bei Kreislauferkrankungen

Hauptdiagnose in Tabelle F64-1

DRG F64Z

Hautulkus bei Kreislauferkrankungen

Hauptdiagnose F64-1

183.0	Varizen untere Extremitäten mit Ulzerat	183.2	Varizen unt Extremitäten m Ulzerat u Entzündung
-------	---	-------	---

ADRG F65

Periphere Gefäßkrankheiten mit komplexer Diagnose und äußerst schweren CC

Hauptdiagnose in Tabelle F65-1 und PCCL > 3

DRG F65Z

Periphere Gefäßkrankheiten mit komplexer Diagnose und äußerst schweren CC

Hauptdiagnose F65-1

E10.50	Prim insabh DM [T-1-Diab] m periph vask Kompl, n entgl b	I71.3	Aneurysma Aorta abdominalis, rupturiert
E10.51	Prim insabh DM [T-1-Diab] m periph vask Kompl, entgl bez	I71.6	Aortenaneurysma, thorakoabdominal, oh Ang einer Ruptur
E11.50	N prim insabh DM [T-2-Diab] m periph vask Kompl, n entgl bez	I73.1	Thrombangiitis obliterans [Endangiitis v-Winiwarter-Buerger]
E11.51	N prim insabh DM [T-2-Diab] m periph vask Kompl, entgl b	I73.8	Sonstige nbez periphere GefäßKH
E12.50	DM iVm Fehl-/Mangelernähr m periph vask Kompl, n entgl b	I73.9	Periphere GefäßKH, nnbez
E12.51	DM iVm Fehl-/Mangelernähr m periph vask Kompl, entgl bez	I74.2	Embolie u Thrombose Arterien ob Extremitäten
E13.50	So nbez Diab mell m periph vask Kompl, n entgl bez	I74.3	Embolie u Thrombose Arterien unt Extremitäten
E13.51	So nbez Diab mell m periph vask Kompl, entgl bez	I74.9	Embolie u Thrombose nnbez Arterie
E14.50	Nnbez Diab mell m periph vask Kompl, n entgl bez	I77.5	Arteriennekrose
E14.51	Nnbez Diab mell m periph vask Kompl, entgl bez	I77.8	Sonstige nbez KH Arterien u Arteriolen
I70.23	Atheroskl ExtremitätArt: Becken-Bein-Typ, mit Ulzeration	I83.1	Varizen untere Extremitäten m Entzündung
I70.24	Atheroskl ExtremitätArt: Becken-Bein-Typ, mit Gangrän	I86.0	Sublinguale Varizen
I71.01	Dissektion Aorta thoracica, ohne Angabe einer Ruptur	I86.4	Magenvarizen
I71.03	Dissektion Aorta, thorakoabdominal, oh Angabe einer Ruptur	I86.8	Varizen sonstiger nbez Lok
I71.05	Dissektion Aorta thoracica, rupturiert	I87.1	Venenkompression
I71.07	Dissektion Aorta, thorakoabdominal, rupturiert	R02	Gangrän, aonkl
I71.2	Aneurysma Aorta thoracica, oh Angabe einer Ruptur		

ADRG F66

Koronararteriosklerose ohne äußerst schwere CC

Hauptdiagnose in Tabelle F66-1

DRG F66Z

Koronararteriosklerose ohne äußerst schwere CC

Diagnose F66-1

I20.8	Sonstige Formen Angina pectoris	I25.6	Stumme Myokardischämie
I20.9	Angina pectoris, nnbez	I25.8	Sonst Formen chron ischämischen HerzkH
I25.0	Atheroskler Herz-Kreislauf-KH, so beschrieben	I25.9	Chronische ischämische HerzkH, nnbez
I25.10	Atheroskl HerzkH, oh hämodyn wirks Sten	I51.6	Herz-Kreislauf-KH, nnbez
I25.11	Atheroskl HerzkH, 1-Gefäßerkrank	I51.7	Kardiomegalie
I25.12	Atheroskl HerzkH, 2-Gefäßerkrank	I51.8	Sonstige ungenau bez HerzkH
I25.13	Atheroskl HerzkH, 3-Gefäßerkrank	I51.9	HerzkH, nnbez
I25.14	Atheroskl HerzkH, Sten li Hauptstamm	I87.8	Sonstige nbez Venenkrankheiten
I25.15	Atheroskl HerzkH, m stenosis Bypass-Gef	I87.9	Venenkrankheit, nnbez
I25.16	Atherosklerotische HerzkH: Mit stenosierten Stents	I99	Sonstige und nnbez KH des Kreislaufsystems
I25.19	Atheroskl HerzkH, nnbez	R93.1	Abnorm Befund bildgeb Diagnostik Herz/Koronarkreislauf
I25.5	Ischämische Kardiomyopathie		

ADRG F67**Hypertonie oder schwere Arrhythmie und Herzstillstand ohne äußerst schwere CC**

Hauptdiagnose in Tabelle F67-1

DRG F67A**Hypertonie mit äußerst schweren CC**

Hauptdiagnose in Tabelle F67-2 und PCCL > 3

DRG F67B**Hypertonie mit schweren CC oder schwere Arrhythmie und Herzstillstand ohne äußerst schwere CC**

Hauptdiagnose in Tabelle F67-2 und PCCL > 2 oder Hauptdiagnose in Tabelle F67-3

DRG F67C**Hypertonie ohne äußerst schwere oder schwere CC, ohne schwere Arrhythmie oder Herzstillstand****Diagnose F67-1**

I10.00	Benigne essentielle Hypertonie: Oh Ang hypertensive Krise	I15.81	Sonst sek Hypert, m Ang hypert Kris
I10.01	Benigne essentielle Hypertonie: M Ang hypertensive Krise	I15.90	Sek Hypert, nnbez, oA hypertens Kris
I10.10	Maligne essentielle Hypertonie: Oh Ang hypertensive Krise	I15.91	Sek Hypert, nnbez, m Ang hypert Kris
I10.11	Maligne essentielle Hypertonie: M Ang hypertensive Krise	I44.1	Atrioventrikulärer Block 2. Grades
I10.90	Essentielle Hypertonie, nnbez: Oh Ang hypertensive Krise	I44.2	Atrioventrikulärer Block 3. Grades
I10.91	Essentielle Hypertonie, nnbez: M Angabe hypertensive Krise	I44.3	So u nnbez atrioventrikulärer Block
I11.90	Hypertens HerzkH oh (kongest) Herzinsuff, oA hypert Kris	I45.3	Trifaszikulärer Block
I11.91	Hypert HerzkH oh (kongest) Helnsuff, m Ang hypert Kris	I45.5	Sonstiger nbez Herzblock
I13.90	Hypertens Herz- u NierenKH, nnbez, oA hypertens Kris	I46.0	Herzstillstand m erfolgreicher Wiederbelebung
I13.91	Hypert Herz-/NierenKH, nnbez, m Ang hypert Kris	I46.1	Plötzlicher Herztod, so beschrieben
I15.00	Renovask Hypert, oA hypertens Kris	I46.9	Herzstillstand, nnbez
I15.01	Renovask Hypert, m Ang hypert Kris	I47.2	Ventrikuläre Tachykardie
I15.10	Hypert aFv sonst NierenKH, oA hypertens Kris	I47.9	Paroxysmale Tachykardie, nnbez
I15.11	Hypert Folge v sonst NierenKH, m Ang hypert Kris	I49.0	Kammerflattern u Kammerflimmern
I15.20	Hypert aFv endokr KH, oA hypertens Kris	I67.4	Hypertensive Enzephalopathie
I15.21	Hypert Folge v endokr KH, m Ang hypert Kris	Z01.80	Abklärung Disposition für maligne Herzrhythmusstörungen
I15.80	Sonst sek Hypert, oA hypertens Kris		

Hauptdiagnose F67-2

I10.00	Benigne essentielle Hypertonie: Oh Ang hypertensive Krise	I15.01	Renovask Hypert, m Ang hypert Kris
I10.01	Benigne essentielle Hypertonie: M Ang hypertensive Krise	I15.10	Hypert aFv sonst NierenKH, oA hypertens Kris
I10.10	Maligne essentielle Hypertonie: Oh Ang hypertensive Krise	I15.11	Hypert Folge v sonst NierenKH, m Ang hypert Kris
I10.11	Maligne essentielle Hypertonie: M Ang hypertensive Krise	I15.20	Hypert aFv endokr KH, oA hypertens Kris
I10.90	Essentielle Hypertonie, nnbez: Oh Ang hypertensive Krise	I15.21	Hypert Folge v endokr KH, m Ang hypert Kris
I10.91	Essentielle Hypertonie, nnbez: M Angabe hypertensive Krise	I15.80	Sonst sek Hypert, oA hypertens Kris
I11.90	Hypertens HerzkH oh (kongest) Herzinsuff, oA hypert Kris	I15.81	Sonst sek Hypert, m Ang hypert Kris
I11.91	Hypert HerzkH oh (kongest) Helnsuff, m Ang hypert Kris	I15.90	Sek Hypert, nnbez, oA hypertens Kris
I13.90	Hypertens Herz- u NierenKH, nnbez, oA hypertens Kris	I15.91	Sek Hypert, nnbez, m Ang hypert Kris
I13.91	Hypert Herz-/NierenKH, nnbez, m Ang hypert Kris	I67.4	Hypertensive Enzephalopathie
I15.00	Renovask Hypert, oA hypertens Kris		

Hauptdiagnose F67-3

I44.1	Atrioventrikulärer Block 2. Grades	I46.1	Plötzlicher Herztod, so beschrieben
I44.2	Atrioventrikulärer Block 3. Grades	I46.9	Herzstillstand, nnbez
I44.3	So u nnbez atrioventrikulärer Block	I47.2	Ventrikuläre Tachykardie
I45.3	Trifaszikulärer Block	I47.9	Paroxysmale Tachykardie, nnbez
I45.5	Sonstiger nbez Herzblock	I49.0	Kammerflattern u Kammerflimmern
I46.0	Herzstillstand m erfolgreicher Wiederbelebung	Z01.80	Abklärung Disposition für maligne Herzrhythmusstörungen

ADRG F68**Angeborene Herzkrankheit**

Hauptdiagnose in Tabelle F68-1

DRG F68Z**Angeborene Herzkrankheit****Hauptdiagnose F68-1**

Q20.0	Truncus arteriosus communis	Q23.4	Hypoplastisches Linksherzsyndrom
Q20.1	Re Doppelausstromventrikel [Double outlet right ventricle]	Q23.8	Sonst angeborene Fehlbildung Aorten- u Mitralklappe
Q20.2	Linker Doppelausstromventrikel [Double outlet left ventricle]	Q23.9	Angeborene Fehlbildung Aorten- u Mitralklappe, nnbez
Q20.3	Diskordante ventrikuloarterielle Verbindung	Q24.0	Dextrokardie
Q20.4	Doppelseinstromventrikel [Double inlet ventricle]	Q24.1	Lävokardie
Q20.5	Diskordante atrioventrikuläre Verbindung	Q24.2	Cor triatriatum
Q20.6	Vorhofisomerismus	Q24.3	Infundibuläre Pulmonalstenose
Q20.8	Sonst angeb Fehlbildung Herzhöhlen u verbind Strukturen	Q24.4	Angeborene subvalvuläre Aortenstenose
Q20.9	Angeb Fehlbildung Herzhöhlen u verbind Strukturen, nnbez	Q24.5	Fehlbildung Koronargefäße
Q21.0	Ventrikelseptumdefekt	Q24.6	Angeborener Herzblock
Q21.1	Vorhofseptumdefekt	Q24.8	Sonst nbez angeborene Fehlbildungen Herz
Q21.2	Defekt Vorhof- u Kammerseptum	Q24.9	Angeborene Fehlbildung Herz, nnbez
Q21.3	Fallot-Tetralogie	Q25.0	Offener Ductus arteriosus
Q21.4	Aortopulmonaler Septumdefekt	Q25.1	Koarktation Aorta
Q21.80	Fallot-Pentalogie	Q25.2	Atresie Aorta
Q21.88	Sonst angeborene Fehlbildung der Herzsepten	Q25.3	Stenose Aorta (angeboren)
Q21.9	Angeborene Fehlbildung Herzseptum, nnbez	Q25.4	Sonstige angeborene Fehlbildungen Aorta
Q22.0	Pulmonalklappenatresie	Q25.5	Atresie A pulmonalis
Q22.1	Angeborene Pulmonalklappenstenose	Q25.6	Stenose A pulmonalis (angeboren)
Q22.2	Angeborene Pulmonalklappeninsuffizienz	Q25.7	Sonst angeborene Fehlbildung A pulmonalis
Q22.3	Sonst angeborene Fehlbildung Pulmonalklappe	Q26.0	Angeborene Stenose V cava
Q22.4	Angeborene Trikuspidalklappenstenose	Q26.1	Persistenz linken V cava superior
Q22.5	Ebstein-Anomalie	Q26.2	Totale Fehleinmündung Lungenvenen
Q22.6	Hypoplastisches Rechtsherzsyndrom	Q26.3	Partielle Fehleinmündung Lungenvenen
Q22.8	Sonst angeborene Fehlbildung Trikuspidalklappe	Q26.4	Fehleinmündung Lungenvenen, nnbez
Q22.9	Angeborene Fehlbildung Trikuspidalklappe, nnbez	Q26.5	Fehleinmündung Pfortader
Q23.0	Angeborene Aortenklappenstenose	Q26.6	Fistel zw V portae u A hepatica (angeboren)
Q23.1	Angeborene Aortenklappeninsuffizienz	Q26.8	Sonst angeborene Fehlbildung große Venen
Q23.2	Angeborene Mitralklappenstenose	Q26.9	Angeborene Fehlbildung große Vene, nnbez
Q23.3	Angeborene Mitralklappeninsuffizienz		

ADRG F69**Herzklappenerkrankungen mit äußerst schweren oder schweren CC**

Hauptdiagnose in Tabelle F69-1 und PCCL > 2

DRG F69Z**Herzklappenerkrankungen mit äußerst schweren oder schweren CC****Hauptdiagnose F69-1**

I05.0	Mitralklappenstenose	I06.8	Sonstige rheumatische AortenklappenKH
I05.1	Rheumatische Mitralklappeninsuffizienz	I06.9	Rheumatische AortenklappenKH, nnbez
I05.2	Mitralklappenstenose m Insuffizienz	I07.0	Trikuspidalklappenstenose
I05.8	Sonstige MitralklappenKH	I07.1	Trikuspidalklappeninsuffizienz
I05.9	MitralklappenKH, nnbez	I07.2	Trikuspidalklappenstenose m Insuffizienz
I06.0	Rheumatische Aortenklappenstenose	I07.8	Sonstige Trikuspidalklappenkrankheiten
I06.1	Rheumatische Aortenklappeninsuffizienz	I07.9	Trikuspidalklappenkrankheit, nnbez
I06.2	Rheum Aortenklappenstenose m Insuffizienz	I08.0	KH Mitralklappen- u Aortenklappen, kombiniert

I08.1	KH Mitral- u Trikuspidalklappe, kombiniert	I35.8	Sonstige AortenklappenKH
I08.2	KH Aorten- u Trikuspidalklappe, kombiniert	I35.9	AortenklappenKH, nnbez
I08.3	KH Mitral-, Aorten- u Trikuspidalklappe, komb	I36.0	Nichtrheumatische Trikuspidalklappenstenose
I08.8	Sonstige KH mehrere Herzklappen	I36.1	Nichtrheum Trikuspidalklappeninsuffizienz
I08.9	KH mehrere Herzklappen, nnbez	I36.2	Nichtrheum Trikuspidalklappenstenose m Insuff
I09.1	Rheumatische KH Endokard, Herzklappe nnbez	I36.8	Sonstige nichtrheumat TrikuspidalklappenKH
I23.4	Ruptur Chordae tendineae als ak Komplik ak MI	I36.9	Nichtrheumatische TrikuspidalklappenKH, nnbez
I23.5	Papillarmuskelruptur als ak Komplik nach ak MI	I37.0	Pulmonalklappenstenose
I34.0	Mitralklappeninsuffizienz	I37.1	Pulmonalklappeninsuffizienz
I34.1	Mitralklappenprolaps	I37.2	Pulmonalklappenstenose m Insuffizienz
I34.2	Nichtrheumatische Mitralklappenstenose	I37.8	Sonstige PulmonalklappenKH
I34.80	Nichtrheum MitrKlapSten m MitrKlapInsuff	I37.9	PulmonalklappenKH, nnbez
I34.88	Sonst nichtrheum MitralklappenKH	I51.1	Ruptur Chordae tendineae, aonkl
I34.9	Nichtrheumatische MitralklappenKH, nnbez	I51.2	Papillarmuskelruptur, aonkl
I35.0	Aortenklappenstenose	R01.0	Benigne u akzidentelle Herzgeräusche
I35.1	Aortenklappeninsuffizienz	R01.1	Herzgeräusch, nnbez
I35.2	Aortenklappenstenose m Insuffizienz	T82.0	Mechanische Komplik d Herzklappenprothese

ADRG F71**Nicht schwere kardiale Arrhythmie und Erregungsleitungsstörungen mit äußerst schweren oder schweren CC oder Koronararteriosklerose und instabile Angina pectoris, mit äußerst schweren CC**

Hauptdiagnose in Tabelle F71-1 und PCCL > 2 oder Hauptdiagnose in Tabelle F71-2 und PCCL > 3

DRG F71A**Nicht schwere kardiale Arrhythmie und Erregungsleitungsstörungen, Koronararteriosklerose und instabile Angina pectoris, mit äußerst schweren CC**

PCCL > 3

DRG F71B**Nicht schwere kardiale Arrhythmie und Erregungsleitungsstörungen mit schweren CC****Hauptdiagnose F71-1**

G90.00	Karotissinus-Syndrom (Synkope)	I48.09	VH-Flattern, nnbez
I44.0	Atrioventrikulärer Block 1. Grades	I48.10	VH-Flimmern, paroxys
I44.4	Linksanteriorer Faszikelblock	I48.11	VH-Flimmern, chron
I44.5	Linksposteriorer Faszikelblock	I48.19	VH-Flimmern
I44.6	So u nnbez Faszikelblock	I49.1	Vorhofextrasystolie
I44.7	Linksschenkelblock, nnbez	I49.2	AV-junktionale Extrasystolie
I45.0	Rechtsfaszikulärer Block	I49.3	Ventrikuläre Extrasystolie
I45.1	So u nnbez Rechtsschenkelblock	I49.4	So u nnbez Extrasystolie
I45.2	Bifaszikulärer Block	I49.5	Sick-Sinus-Syndrom
I45.4	Unspezifischer intraventrikulärer Block	I49.8	Sonstige nbez kardiale Arrhythmien
I45.6	Präexzitations-Syndrom	I49.9	Kardiale Arrhythmie, nnbez
I45.8	Sonstige nbez kardiale Erregungsleitungsstörungen	R00.0	Tachykardie, nnbez
I45.9	Kardiale Erregungsleitungsstörung, nnbez	R00.1	Bradykardie, nnbez
I47.0	Ventrikuläre Arrhythmie d Re-entry	R00.2	Palpitationen
I47.1	Supraventrikuläre Tachykardie	T82.1	Mechanische Komplik d kardiales elektronisches Gerät
I48.00	VH-Flattern, paroxys	Z45.0	Anpassung u Handhab implan HSM/implant Kardiodef
I48.01	VH-Flattern, chron		

Diagnose F71-2

I20.0	Instabile Angina pectoris	I25.16	Atherosklerotische HerzKH: Mit stenosierten Stents
I20.1	Ang pect m nachgewiesenem Koronarspasmus	I25.19	Atheroskl HerzKH, nnbez
I20.8	Sonstige Formen Angina pectoris	I25.5	Ischämische Kardiomyopathie
I20.9	Angina pectoris, nnbez	I25.6	Stumme Myokardischämie
I24.0	Koronarthrom oh nachfolgenden Myokardinf	I25.8	Sonst Formen chron ischämischen HerzKH
I24.8	Sonst Formen der akuten ischämischen HerzKH	I25.9	Chronische ischämische HerzKH, nnbez
I24.9	Akute ischämische KH, nnbez	I51.6	Herz-Kreislauf-KH, nnbez
I25.0	Atheroskler Herz-Kreislauf-KH, so beschrieben	I51.7	Kardiomegalie
I25.10	Atheroskl HerzKH, oh hämodyn wirks Sten	I51.8	Sonstige ungenau bez HerzKH
I25.11	Atheroskl HerzKH, 1-Gefäßerkrank	I51.9	HerzKH, nnbez
I25.12	Atheroskl HerzKH, 2-Gefäßerkrank	I87.8	Sonstige nbez Venenkrankheiten
I25.13	Atheroskl HerzKH, 3-Gefäßerkrank	I87.9	Venenkrankheit, nnbez
I25.14	Atheroskl HerzKH, Sten li Hauptstamm	I99	Sonstige und nnbez KH des Kreislaufsystems
I25.15	Atheroskl HerzKH, m stenosis Bypass-Gef	R93.1	Abnorm Befund bildgeb Diagnostik Herz/Koronarkreislauf

ADRG F72**Instabile Angina pectoris ohne äußerst schwere CC oder nicht schwere kardiale Arrhythmie und Erregungsleitungsstörungen ohne äußerst schwere oder schwere CC**

Hauptdiagnose in Tabelle F72-1

DRG F72A**Instabile Angina pectoris mit schweren CC**

PCCL > 2

DRG F72B**Instabile Angina pectoris oder nicht schwere kardiale Arrhythmie und Erregungsleitungsstörungen, ohne äußerst schwere oder schwere CC****Diagnose F72-1**

G90.00	Karotissinus-Syndrom (Synkope)	I47.1	Supraventrikuläre Tachykardie
I20.0	Instabile Angina pectoris	I48.00	VH-Flattern, paroxys
I20.1	Ang pect m nachgewiesenem Koronarspasmus	I48.01	VH-Flattern, chron
I24.0	Koronarthrom oh nachfolgenden Myokardinf	I48.09	VH-Flattern, nnbez
I24.8	Sonst Formen der akuten ischämischen HerzKH	I48.10	VH-Flimmern, paroxys
I24.9	Akute ischämische KH, nnbez	I48.11	VH-Flimmern, chron
I44.0	Atrioventrikulärer Block 1. Grades	I48.19	VH-Flimmern
I44.4	Linksanteriörer Faszikelblock	I49.1	Vorhofextrasystolie
I44.5	Linksposteriörer Faszikelblock	I49.2	AV-junktionale Extrasystolie
I44.6	So u nnbez Faszikelblock	I49.3	Ventrikuläre Extrasystolie
I44.7	Linksschenkelblock, nnbez	I49.4	So u nnbez Extrasystolie
I45.0	Rechtsfaszikulärer Block	I49.5	Sick-Sinus-Syndrom
I45.1	So u nnbez Rechtsschenkelblock	I49.8	Sonstige nbez kardiale Arrhythmien
I45.2	Bifaszikulärer Block	I49.9	Kardiale Arrhythmie, nnbez
I45.4	Unspezifischer intraventrikulärer Block	R00.0	Tachykardie, nnbez
I45.6	Präexzitations-Syndrom	R00.1	Bradykardie, nnbez
I45.8	Sonstige nbez kardiale Erregungsleitungsstörungen	R00.2	Palpitationen
I45.9	Kardiale Erregungsleitungsstörung, nnbez	T82.1	Mechanische Komplik d kardiales elektronisches Gerät
I47.0	Ventrikuläre Arrhythmie d Re-entry	Z45.0	Anpassung u Handhab implan HSM/implant Kardiodef

ADRG F73**Synkope und Kollaps oder Herzklappenerkrankungen ohne äußerst schwere oder schwere CC**

Hauptdiagnose in Tabelle F73-1

DRG F73Z**Synkope und Kollaps oder Herzklappenerkrankungen ohne äußerst schwere oder schwere CC****Diagnose F73-1**

F45.30	Somatof auton Fktstör, Herz-/Kreislaufsynt	I09.1	Rheumatische KH Endokard, Herzklappe nnbez
I05.0	Mitralklappenstenose	I23.4	Ruptur Chordae tendineae als ak Komplik ak MI
I05.1	Rheumatische Mitralklappeninsuffizienz	I23.5	Papillarmuskelruptur als ak Komplik nach ak MI
I05.2	Mitralklappenstenose m Insuffizienz	I34.0	Mitralklappeninsuffizienz
I05.8	Sonstige MitralklappenKH	I34.1	Mitralklappenprolaps
I05.9	MitralklappenKH, nnbez	I34.2	Nichtrheumatische Mitralklappenstenose
I06.0	Rheumatische Aortenklappenstenose	I34.80	Nichtrheum MitrKlapSten m MitrKlapInsuff
I06.1	Rheumatische Aortenklappeninsuffizienz	I34.88	Sonst nichtrheum MitralklappenKH
I06.2	Rheum Aortenklappenstenose m Insuffizienz	I34.9	Nichtrheumatische MitralklappenKH, nnbez
I06.8	Sonstige rheumatische AortenklappenKH	I35.0	Aortenklappenstenose
I06.9	Rheumatische AortenklappenKH, nnbez	I35.1	Aortenklappeninsuffizienz
I07.0	Trikuspidalklappenstenose	I35.2	Aortenklappenstenose m Insuffizienz
I07.1	Trikuspidalklappeninsuffizienz	I35.8	Sonstige AortenklappenKH
I07.2	Trikuspidalklappenstenose m Insuffizienz	I35.9	AortenklappenKH, nnbez
I07.8	Sonstige Trikuspidalklappenkrankheiten	I36.0	Nichtrheumatische Trikuspidalklappenstenose
I07.9	Trikuspidalklappenkrankheit, nnbez	I36.1	Nichtrheum Trikuspidalklappeninsuffizienz
I08.0	KH Mitralklappen- u Aortenklappe, kombiniert	I36.2	Nichtrheum Trikuspidalklappenstenose m Insuff
I08.1	KH Mitralklappen- u Trikuspidalklappen, kombiniert	I36.8	Sonstige nichtrheumat TrikuspidalklappenKH
I08.2	KH Aorten- u Trikuspidalklappen, kombiniert	I36.9	Nichtrheumatische TrikuspidalklappenKH, nnbez
I08.3	KH Mitralklappen-, Aorten- u Trikuspidalklappen, komb	I37.0	Pulmonalklappenstenose
I08.8	Sonstige KH mehrere Herzklappen	I37.1	Pulmonalklappeninsuffizienz
I08.9	KH mehrere Herzklappen, nnbez	I37.2	Pulmonalklappenstenose m Insuffizienz

I37.8	Sonstige PulmonalklappenKH	I95.8	Sonstige Hypotonie
I37.9	PulmonalklappenKH, nnbez	I95.9	Hypotonie, nnbez
I51.1	Ruptur Chordae tendineae, aonkl	R01.0	Benigne u akzidentelle Herzgeräusche
I51.2	Papillarmuskelruptur, aonkl	R01.1	Herzgeräusch, nnbez
I95.0	Idiopathische Hypotonie	R55	Synkope u Kollaps
I95.1	Orthostatische Hypotonie	R57.9	Schock, nnbez
I95.2	Hypotonie d Arzneimittel	T82.0	Mechanische Komplik d Herzklappenprothese

ADRG F74**Thoraxschmerz**

Hauptdiagnose in Tabelle F74-1

DRG F74Z**Thoraxschmerz****Hauptdiagnose F74-1**

R07.2	Präkordiale Schmerzen	Z03.4	Beobachtung b Verdacht auf Herzinfarkt
R07.3	Sonstige Brustschmerzen	Z03.5	Beobachtung b Verdacht auf sonst kardiovaskuläre KH
R07.4	Brustschmerzen, nnbez		

ADRG F75**Andere Krankheiten des Kreislaufsystems**

Hauptdiagnose in Tabelle F75-1

DRG F75A**Andere Krankheiten des Kreislaufsystems mit äußerst schweren CC**

Hauptdiagnose in Tabelle F75-2 und PCCL > 3

DRG F75B**Andere Krankheiten des Kreislaufsystems ohne äußerst schwere CC, Alter < 18 Jahre**

Hauptdiagnose in Tabelle F75-2 und Alter < 18 Jahre

DRG F75C**Andere Krankheiten des Kreislaufsystems ohne äußerst schwere CC, Alter > 17 Jahre****Diagnose F75-1**

A39.5	Herzkrankheit durch Meningokokken	I09.9	Rheumatische HerzkH, nnbez
A52.0	Kardiovaskuläre Syphilis	I23.0	Hämoperikard als akut Komplik nach akut Myokardinf
B33.2	Karditis durch Viren	I23.1	ASD als akute Komplik nach akut Myokardinf
B57.0	Akute Chagas-Krankheit mit Herzeteiligung	I23.2	VSD als akute Komplik nach akut Myokardinf
B57.2	Chagas-Krankheit (chronisch) mit Herzeteiligung	I23.3	Ruptur Herzwand oh Hämoperik als ak Komplik ak MI
C38.0	Bösartige Neubildung: Herz	I23.6	Thrombose Vorhof/HOhr/Kammer ak Komplik nach ak MI
C45.2	Mesotheliom Perikard	I23.8	Sonst akute Komplik nach akutem Myokardinf
D15.1	Gutartige Neubildung Herz	I24.1	Postmyokardinfarkt-Syndrom
E10.50	Prim insabh DM [T-1-Diab] m periph vask Komplik, n entgl b	I25.3	Herz (-Wand) -Aneurysma
E10.51	Prim insabh DM [T-1-Diab] m periph vask Komplik, entgl bez	I25.4	Koronararterienaneurysma
E11.50	N prim insabh DM [T-2-Diab] m periph vask Kompl, n entgl bez	I27.0	Primäre pulmonale Hypertonie
E11.51	N prim insabh DM [T-2-Diab] m periph vask Komplik, entgl b	I27.1	Kyphoskoliotische Herzkrankheit
E12.50	DM iVm Fehl-/Mangelernähr m periph vask Kompl, n entgl b	I27.20	Pulmonale Hypertonie bei chronischer Thromboembolie
E12.51	DM iVm Fehl-/Mangelernähr m periph vask Kompl, entgl bez	I27.28	Sonstige nbez sekundäre pulmonale Hypertonie
E13.50	So nbez Diab mell m periph vask Komplik, n entgl bez	I27.8	Sonstige näher bezeichnete pulmonale Herzkrankheiten
E13.51	So nbez Diab mell m periph vask Komplik, entgl bez	I27.9	Pulmonale Herzkrankheit, nicht näher bezeichnet
E14.50	Nnbez Diab mell m periph vask Komplik, n entgl bez	I28.0	Arteriovenöse Fistel der Lungengefäße
E14.51	Nnbez Diab mell m periph vask Komplik, entgl bez	I28.1	Aneurysma der A pulmonalis
I01.0	Akute rheumatische Perikarditis	I28.8	Sonstige näher bezeichnete Krankheiten der Lungengefäße
I01.2	Akute rheumatische Myokarditis	I28.9	Krankheit der Lungengefäße, nicht näher bezeichnet
I01.8	Sonstige akute rheumatische HerzkH	I30.0	Akute unspezifische idiopathische Perikarditis
I01.9	Akute rheumatische Herzkrankheit, nnbez	I30.1	Infektiöse Perikarditis
I02.0	Rheumatische Chorea m Herzeteiligung	I30.8	Sonstige Formen der akuten Perikarditis
I02.9	Rheumatische Chorea oh Herzeteiligung	I30.9	Akute Perikarditis, nicht näher bezeichnet
I09.0	Rheumatische Myokarditis	I31.0	Chronische adhäsive Perikarditis
I09.2	Chronische rheumatische Perikarditis	I31.1	Chronische konstriktive Perikarditis
I09.8	Sonstige nbez rheumatische HerzkH	I31.2	Hämoperikard, anderenorts nicht klassifiziert

I31.3	Perikarderguß (nichtentzündlich)	I74.9	Embolie u Thrombose nbez Arterie
I31.8	Sonstige näher bezeichnete Krankheiten des Perikards	I77.0	Arteriovenöse Fistel, erworben
I31.9	Krankheit des Perikards, nicht näher bezeichnet	I77.1	Arterienstriktur
I40.0	Infektiöse Myokarditis	I77.2	Arterienruptur
I40.1	Isolierte Myokarditis	I77.3	Fibromuskuläre Dysplasie Arterien
I40.8	Sonstige akute Myokarditis	I77.5	Arteriennekrose
I40.9	Akute Myokarditis, nnbez	I77.8	Sonstige nbez KH Arterien u Arteriolen
I42.0	Dilatative Kardiomyopathie	I77.9	KH Arterien u Arteriolen, nnbez
I42.1	Hypertrophische obstruktive Kardiomyopathie	I78.0	Hereditäre hämorrhagische Teleangiektasie
I42.2	Sonstige hypertrophische Kardiomyopathie	I78.8	Sonstige KH Kapillaren
I42.3	Eosinophile endomyokardiale KH	I78.9	KH Kapillaren, nnbez
I42.4	Endokardfibroelastose	I82.1	Thrombophlebitis migrans
I42.5	Sonstige restriktive Kardiomyopathie	I83.1	Varizen untere Extremitäten m Entzündung
I42.6	Alkoholische Kardiomyopathie	I83.9	Varizen unt Extremitäten oh Ulzerat od Entzündung
I42.7	Kardiomyopathie d AM od sonst exog Subst	I86.0	Sublinguale Varizen
I42.80	Arrhythmogene rechtsventr Kardiomyopathie [ARVCM]	I86.4	Magenvarizen
I42.88	Sonstige Kardiomyopathien	I86.8	Varizen sonstiger nbez Lok
I42.9	Kardiomyopathie, nnbez	I87.0	Postthrombotisches Syndrom
I51.0	Herzseptumdefekt, erworben	I87.1	Venenkompression
I51.3	Intrakardiale Thrombose, aonkl	I87.2	Venöse Insuffizienz (chronisch) (peripher)
I51.4	Myokarditis, nnbez	I97.0	Postkardiotomie-Syndrom
I51.5	Myokarddegeneration	I97.1	Sonst FktStör nach kardiochirurgischem Eingriff
I70.0	Atherosklerose Aorta	I97.8	Sonst Kreislaufkomplik nach med Maßn, aonkl
I70.1	Atherosklerose Nierenarterie	I97.9	Kreislaufkomplikation nach med Maßnahme, nnbez
I70.20	Atherosklerose der Extremitätenarterien: Sonstige und nnbez	Q25.8	Sonst angeborene Fehlbildung große Aa
I70.21	Atheroskl ExtremitätArt: Be-Bein, m belastInduz Isch-Schmerz	Q25.9	Angeborene Fehlbildung große Aa, nnbez
I70.22	Atheroskl ExtremitätArt: Becken-Bein-Typ, m Ruheschmerz	Q27.0	Angeborenes Fehlen od Hypoplasie A umbilicalis
I70.23	Atheroskl ExtremitätArt: Becken-Bein-Typ, mit Ulzeration	Q27.1	Angeborene Nierenarterienstenose
I70.24	Atheroskl ExtremitätArt: Becken-Bein-Typ, mit Gangrän	Q27.2	Sonst angeb Fehlbildung Nierenarterie
I70.25	Atheroskl ExtremitätArt: Schulter-Arm-Typ, alle Stadien	Q27.3	Arteriovenöse Fehlbildung periphere Gefäße
I70.8	Atherosklerose sonstiger Arterien	Q27.4	Angeborene Phlebektasie
I70.9	Generalisierte u nnbez Atherosklerose	Q27.8	Sonst nbez angeb Fehlbildungen peripheres Gefäßsystem
I71.00	Dissektion Aorta nnbez Lok, oh Angabe einer Ruptur	Q27.9	Angeb Fehlbildung peripheres Gefäßsystem, nnbez
I71.01	Dissektion Aorta thoracica, ohne Angabe einer Ruptur	Q28.80	Sonstiges angeborenes Aneurysma
I71.02	Dissektion Aorta abdominalis, ohne Angabe einer Ruptur	Q28.81	Sonstige angeborene Fistel des Kreislaufsystems
I71.03	Dissektion Aorta, thorakoabdominal, oh Angabe einer Ruptur	Q28.88	Sonst näher bez angeborene Fehlbildgen d Kreislaufsystems
I71.04	Dissektion Aorta nnbez Lokalisation, rupturiert	Q28.9	Angeborene Fehlbildung Kreislaufsystem, nnbez
I71.05	Dissektion Aorta thoracica, rupturiert	R00.8	Sonstige u nnbez Störungen Herzschlag
I71.06	Dissektion Aorta abdominalis, rupturiert	R01.2	Sonstige Herz-Schallphänomene
I71.07	Dissektion Aorta, thorakoabdominal, rupturiert	R02	Gangrän, aonkl
I71.1	Aneurysma Aorta thoracica, rupturiert	R03.0	Erhöhter Blutdruckwert o Diagnose Bluthochdruck
I71.2	Aneurysma Aorta thoracica, oh Angabe einer Ruptur	R03.1	Unspezifischer niedriger Blutdruckwert
I71.3	Aneurysma Aorta abdominalis, rupturiert	R58	Blutung, aonkl
I71.4	Aneurysma Aorta abdominalis, oh Angabe einer Ruptur	R94.3	Abnorme Ergebnisse kardiovaskulären Fktprüfungen
I71.5	Aortenaneurysma, thorakoabdominal, rupturiert	S26.0	Traumatisches Hämoperikard
I71.6	Aortenaneurysma, thorakoabdominal, oh Ang einer Ruptur	S26.81	Prellung Herz
I71.8	Aortenaneurysma nnbez Lokalisation, rupturiert	S26.82	Rißverletzung Herz oh Eröffnung Herzhöhle
I71.9	Aortenaneurysma nnbez Lok, oh Angabe einer Ruptur	S26.83	Rißverletzung Herz m Eröffnung Herzhöhle
I72.0	Aneurysma u Dissektion A carotis	S26.88	Sonstige Verletzungen Herz
I72.1	Aneurysma u Dissektion Arterie obere Extremität	S26.9	Verletzung Herz, nnbez
I72.3	Aneurysma u Dissektion A iliaca	T80.1	Gefäßkomplik nach Infus/Transfus/Injekt zu therap Zwecken
I72.4	Aneurysma u Dissektion Arterie untere Extremität	T81.7	Gefäßkomplikationen nach Eingriff, aonkl
I72.5	Aneurysma und Dissektion sonst präzerebraler Arterien	T82.2	Mechan Komplik d Koronarart-Bypass u Klappentranspl
I72.8	Aneurysma u Dissektion sonstiger nbez Arterien	T82.3	Mechanische Komplik d sonst Gefäßtransplantate
I72.9	Aneurysma u Dissektion nnbez Lokalisation	T82.4	Mechanische Komplik d Gefäßkatheter b Dialyse
I73.1	Thrombangiitis obliterans [Endangiitis v-Winiwarter-Buerger]	T82.5	Mechan Komplik d so Geräte/Implantate in Herz u Gefäßen
I73.8	Sonstige nbez periphere GefäßKH	T82.6	Infektion u entzündl Reaktion d Herzklappenprothese
I73.9	Periphere GefäßKH, nnbez	T82.7	Infekt/entzündl Rkt d so Gerät/Impl/Transpl in Herz Gefäß
I74.0	Embolie u Thrombose Aorta abdominalis	T82.8	So nbez Komplik d Proth/Implant/Transpl in Herz u Gefäßen
I74.1	Embolie u Thrombose so u nnbez Abschnitt Aorta	T82.9	Nnbez Kompl d Proth/Implant/Transpl in Herz u Gefäßen
I74.2	Embolie u Thrombose Arterien ob Extremitäten	T86.2	Versagen und Abstoßung eines Herztransplantates
I74.3	Embolie u Thrombose Arterien unt Extremitäten	T86.3	Versagen und Abstoßung eines Herz-Lungen-Transplantates
I74.4	Embolie u Thrombose Extremitätenarterien, nnbez	Z01.81	Abklärung Disposition für Kardiomyopathien
I74.5	Embolie u Thrombose A iliaca	Z94.1	Zustand nach Herztransplantation
I74.8	Embolie u Thrombose sonstiger Arterien		

Hauptdiagnose F75-2

A39.5	Herzkrankheit durch Meningokokken	B33.2	Karditis durch Viren
A52.0	Kardiovaskuläre Syphilis	B57.0	Akute Chagas-Krankheit mit Herzbeteiligung



B57.2	Chagas-Krankheit (chronisch) mit Herzbeteiligung	I42.0	Dilatative Kardiomyopathie
C38.0	Bösartige Neubildung: Herz	I42.1	Hypertrophische obstruktive Kardiomyopathie
C45.2	Mesotheliom Perikard	I42.2	Sonstige hypertrophische Kardiomyopathie
D15.1	Gutartige Neubildung Herz	I42.3	Eosinophile endomyokardiale KH
I01.0	Akute rheumatische Perikarditis	I42.4	Endokardfibroelastose
I01.2	Akute rheumatische Myokarditis	I42.5	Sonstige restriktive Kardiomyopathie
I01.8	Sonstige akute rheumatische HerzkH	I42.6	Alkoholische Kardiomyopathie
I01.9	Akute rheumatische Herzkrankheit, nnbez	I42.7	Kardiomyopathie d AM od sonst exog Subst
I02.0	Rheumatische Chorea m Herzbeteiligung	I42.80	Arrhythmogene rechtsventr Kardiomyopathie [ARVCM]
I02.9	Rheumatische Chorea oh Herzbeteiligung	I42.88	Sonstige Kardiomyopathien
I09.0	Rheumatische Myokarditis	I42.9	Kardiomyopathie, nnbez
I09.2	Chronische rheumatische Perikarditis	I51.0	Herzseptumdefekt, erworben
I09.8	Sonstige nbez rheumatische HerzkH	I51.3	Intrakardiale Thrombose, aonkl
I09.9	Rheumatische HerzkH, nnbez	I51.4	Myokarditis, nnbez
I23.0	Hämoperikard als akut Komplik nach akut Myokardinf	I51.5	Myokarddegeneration
I23.1	ASD als akute Komplik nach akut Myokardinf	I71.00	Dissektion Aorta nnbez Lok, oh Angabe einer Ruptur
I23.2	VSD als akute Komplik nach akut Myokardinf	I71.02	Dissektion Aorta abdominalis, ohne Angabe einer Ruptur
I23.3	Ruptur Herzwand oh Hämoperik als ak Komplik ak MI	I71.04	Dissektion Aorta nnbez Lokalisation, rupturiert
I23.6	Thrombose Vorhof/HOhr/Kammer ak Komplik nach ak MI	I71.06	Dissektion Aorta abdominalis, rupturiert
I23.8	Sonst akute Komplik nach akutem Myokardinf	I97.0	Postkardiotomie-Syndrom
I24.1	Postmyokardinfarkt-Syndrom	I97.1	Sonst FktStör nach kardiochirurgischem Eingriff
I25.3	Herz (-Wand) -Aneurysma	I97.9	Kreislaufkomplikation nach med Maßnahme, nnbez
I25.4	Koronararterienaneurysma	R00.8	Sonstige u nnbez Störungen Herzschlag
I27.0	Primäre pulmonale Hypertonie	R01.2	Sonstige Herz-Schallphänomene
I27.1	Kyphoskotiische Herzkrankheit	R03.0	Erhöhter Blutdruckwert o Diagnose Bluthochdruck
I27.20	Pulmonale Hypertonie bei chronischer Thromboembolie	R03.1	Unspezifischer niedriger Blutdruckwert
I27.28	Sonstige nbez sekundäre pulmonale Hypertonie	R58	Blutung, aonkl
I27.8	Sonstige näher bezeichnete pulmonale Herzkrankheiten	R94.3	Abnorme Ergebnisse kardiovaskulären Fktprüfungen
I27.9	Pulmonale Herzkrankheit, nicht näher bezeichnet	S26.0	Traumatisches Hämoperikard
I28.0	Arteriovenöse Fistel der Lungengefäße	S26.81	Prellung Herz
I28.1	Aneurysma der A pulmonalis	S26.82	Rißverletzung Herz oh Eröffnung Herzhöhle
I28.8	Sonstige näher bezeichnete Krankheiten der Lungengefäße	S26.83	Rißverletzung Herz m Eröffnung Herzhöhle
I28.9	Krankheit der Lungengefäße, nicht näher bezeichnet	S26.88	Sonstige Verletzungen Herz
I30.0	Akute unspezifische idiopathische Perikarditis	S26.9	Verletzung Herz, nnbez
I30.1	Infektiöse Perikarditis	T80.1	Gefäßkomplik nach Infus/Transfus/Injekt zu therap Zwecken
I30.8	Sonstige Formen der akuten Perikarditis	T82.2	Mechan Komplik d Koronarart-Bypass u Klappentranspl
I30.9	Akute Perikarditis, nicht näher bezeichnet	T82.3	Mechanische Komplik d sonst Gefäßtransplantate
I31.0	Chronische adhäsive Perikarditis	T82.4	Mechanische Komplik d Gefäßkatheter b Dialyse
I31.1	Chronische konstriktive Perikarditis	T82.5	Mechan Komplik d so Geräte/Implantate in Herz u Gefäßen
I31.2	Hämoperikard, anderenorts nicht klassifiziert	T82.6	Infektion u entzündl Reaktion d Herzklappenprothese
I31.3	Perikarderguß (nichtentzündlich)	T82.7	Infekt/entzündl Rkt d so Gerät/Impl/Transpl in Herz Gefäß
I31.8	Sonstige näher bezeichnete Krankheiten des Perikards	T82.8	So nbez Komplik d Proth/Implant/Transpl in Herz u Gefäßen
I31.9	Krankheit des Perikards, nicht näher bezeichnet	T82.9	Nnbez Kompl d Proth/Implant/Transpl in Herz u Gefäßen
I40.0	Infektiöse Myokarditis	T86.2	Versagen und Abstoßung eines Herztransplantates
I40.1	Isolierte Myokarditis	T86.3	Versagen und Abstoßung eines Herz-Lungen-Transplantates
I40.8	Sonstige akute Myokarditis	Z01.81	Abklärung Disposition für Kardiomyopathien
I40.9	Akute Myokarditis, nnbez	Z94.1	Zustand nach Herztransplantation

ADRG F77**Komplexbehandlung bei multiresistenten Erregern bei Krankheiten und Störungen des Kreislaufsystems**

Prozedur in Tabelle F77-1

DRG F77Z**Komplexbehandlung bei multiresistenten Erregern bei Krankheiten und Störungen des Kreislaufsystems****Prozedur F77-1**

93.59.51†↔ Kmplbh b Bsied o Infkt m mltrs Errgrn, 7 bs 13 Bhdlt
 93.59.52†↔ Kmplbh b Bsied o Infkt m mltrs Errgrn, 14 bs 20 Bhdlt

93.59.53†↔ Kmplbh b Bsied o Infkt m mltrs Errgrn, 21 o mhr Bhdlt

ADRG F95 Interventioneller Verschluss eines Atrium- oder Ventrikelseptumdefekts

Prozedur in Tabelle F95-1

DRG F95A Interventioneller Verschluss eines Atrium- oder Ventrikelseptumdefekts, Alter < 19 Jahre

Alter < 19 Jahre

DRG F95B Interventioneller Verschluss eines Atrium- oder Ventrikelseptumdefekts, Alter > 18 Jahre

Prozedur F95-1

- | | | | |
|-----------|--|-----------|---|
| 35.55↔ | Korr e Ventrikelseptumdefektes m Prothese, geschlossen | 35.98.12↔ | Prktrnsl Vrschl e Vhsptmdfks (mhr als ein Vrschldv) |
| 35.98.10↔ | Prktntrnslmnl Vrschl e Vhsptmdfks, n.n.bz. | 35.98.19↔ | Prktntrnslmnl Vrschl e Vhsptmdfks, S |
| 35.98.11↔ | Prktrnsl Vrschl e Vhsptmdfks (ein Vrschldv) | 35.98.30↔ | Perkutanentransluminalen Vrschl e Vsd |

ADRG F98 Endovaskuläre Implantation eines Herzklappenersatzes

Prozedur in Tabelle F98-1

DRG F98Z Endovaskuläre Implantation eines Herzklappenersatzes

Prozedur F98-1

- | | | | |
|-----------|---|-----------|-------------------------------------|
| 35.22.11↔ | Minimal-invasive Implantation einer Aortenklappe, transapikal | 35.96.12↔ | Pulmonalklappenersatz, endovaskulär |
| 35.96.11↔ | Aortenklappenersatz, endovaskulär, transluminal | 35.96.24↔ | Mitralklappenersatz, endovaskulär |

ADRGs 901, 902

OR-Prozeduren ohne Bezug

OR-Prozeduren ohne Bezug

DRGs 901A, 901B, 901C, 901D, 902Z