

**SwissDRG 1.0
Planungsversion
(2011/2012)**

**Swiss
Diagnosis
Related
Groups
Version 1.0**

Definitionshandbuch
Band 4
(DRGs Q01Z-Z66Z)

© 2011 by SwissDRG AG, Bern, Schweiz

Alle Rechte vorbehalten. Die Definitionshandbücher sind urheberrechtlich geschützt. Jede Verwertung ausserhalb der Nutzungsbedingungen der SwissDRG AG ist ohne vorherige schriftliche Zustimmung unzulässig.

SwissDRG-Version 1.0 Planungsversion (2011/2012)
Definitionshandbuch

Inhalt

1 Band 1 (DRGs A01A-F98Z)

Abbildungs- und Tabellenverzeichnis	vii
Begleit-Dokumente zum SwissDRG Definitionshandbuch 1.0 Planungsversion (2011/2012)	ix
Vorbemerkung	xi
Abkürzungsverzeichnis	xii
Einleitung	1
1 Ziele	1
2 Hintergrund	1
3 SwissDRG-Klassifikation Version 1.0 Planungsversion (2011/2012)	3
3.1 DRG-Notation	4
3.2 Umgang mit Schweregraden	5
4 Gruppierung von Behandlungsepisoden in DRGs	6
4.1 Variablen für die Gruppierung	6
4.2 Überprüfung demografischer und klinischer Merkmale	6
4.3 MDC-Zuordnung	6
4.4 Prä-MDC-Verarbeitung	7
4.5 MDC-Partitionierung	7
4.6 Zuordnung zu Basis-DRGs	8
4.7 Zuordnung von CCL und PCCL	8
4.8 DRG-Zuordnung	8
4.9 Verschiedene Funktionen mit Einfluss auf die Gruppierung von Behandlungsepisoden	9
4.10 Fehler-DRGs und sonstige DRGs	9
5 Hinweise zur Anwendung des Definitionshandbuches	10
5.1 Anwendung des Handbuches	10
5.2 Symbole und Konventionen	14
6 Besonderheiten der SwissDRG-Version 1.0 Planungsversion (2011/2012)	16
6.1 Gültigkeit von Diagnose- und Prozedurenklassifikationen	16

1 Band 1 (DRGs A01A-F98Z) *Fortsetzung*

6.2	Seitenkennzeichen	16
6.3	OR- und NonOR-Prozeduren	16
Prä-MDC	(DRGs A01A-B61Z)	43
MDC 01	Krankheiten und Störungen des Nervensystems (DRGs B01Z-B86Z)	155
MDC 02	Krankheiten und Störungen des Auges (DRGs C01Z-C64Z)	325
MDC 03	Krankheiten und Störungen des Ohres, der Nase, des Mundes und des Halses (DRGs D01A-D67Z)	353
MDC 04	Krankheiten und Störungen der Atmungsorgane (DRGs E01A-E77E)	429
MDC 05	Krankheiten und Störungen des Kreislaufsystems (DRGs F01A-F98Z)	481

2 Band 2 (DRGs G02Z-I98Z)

MDC 06	Krankheiten und Störungen der Verdauungsorgane (DRGs G02Z-G77Z)	1
MDC 07	Krankheiten und Störungen an hepatobiliärem System und Pankreas (DRGs H01Z-H64Z)	101
MDC 08	Krankheiten und Störungen an Muskel-Skelett-System und Bindegewebe (DRGs I01Z-I98Z)	141

3 Band 3 (DRGs J01Z-P67D)

MDC 09	Krankheiten und Störungen an Haut, Unterhaut und Mamma (DRGs J01Z-J68Z)	1
MDC 10	Endokrine, Ernährungs- und Stoffwechselkrankheiten (DRGs K01A-K77Z)	139
MDC 11	Krankheiten und Störungen der Harnorgane (DRGs L02A-L72Z)	185

3

Band 3 (DRGs J01Z-P67D) *Fortsetzung*

MDC 12	Krankheiten und Störungen der männlichen Geschlechtsorgane (DRGs M01A-M64Z)	243
MDC 13	Krankheiten und Störungen der weiblichen Geschlechtsorgane (DRGs N01A-N62B)	267
MDC 14	Schwangerschaft, Geburt und Wochenbett (DRGs O01A-O65C)	305
MDC 15	Neugeborene (DRGs P01Z-P67D)	341
	Schweres Problem beim Neugeborenen	415
	Mehrere schwere Probleme beim Neugeborenen	443

4

Band 4 (DRGs Q01Z-Z66Z)

MDC 16	Krankheiten des Blutes, der blutbildenden Organe und des Immunsystems (DRGs Q01Z-Q61E)	1
MDC 17	Hämatologische und solide Neubildungen (DRGs R01A-R65B)	13
MDC 18A	HIV (DRGs S01Z-S65B)	97
MDC 18B	Infektiöse und parasitäre Krankheiten (DRGs T01A-T77Z)	115
MDC 19	Psychische Krankheiten und Störungen (DRGs U01Z-U66B)	131
MDC 20	Alkohol- und Drogengebrauch und alkohol- und drogeninduzierte psychische Störungen (DRGs V60A-V64Z)	143
MDC 21A	Polytrauma (DRGs W01A-W61B)	151
MDC 21B	Verletzungen, Vergiftungen und toxische Wirkungen von Drogen und Medikamenten (DRGs X01A-X64Z)	217
MDC 22	Verbrennungen (DRGs Y01Z-Y63Z)	325
MDC 23	Faktoren, die den Gesundheitszustand beeinflussen, und andere Inanspruchnahme des Gesundheitswesens (DRGs Z01Z-Z66Z)	355
Globale Funktionen		367
	OR-Prozeduren ohne Bezug	367

4 Band 4 (DRGs Q01Z-Z66Z) *Fortsetzung*

Aufnahmegewicht	391
Bestimmte OR-Prozeduren	397
Komplexe OR-Prozeduren	461
Komplizierende Prozeduren	479
Dialyse	487
Polytrauma	493
Eingriff an mehreren Lokalisationen	509
Intensivmedizinische Komplexbehandlung > 1104 Aufwandspunkte	557
Geriatrische frührehabilitative Komplexbehandlung	563
Frührehabilitation	569
Intensivmedizinische Komplexbehandlung > 552 Aufwandspunkte	575
Mehrzeitige komplexe OR-Prozeduren	581
Vierzeitige bestimmte OR-Prozeduren	601
Komplizierende Prozeduren Prä-MDC	665
Multiviszeraleingriff	677

5 Band 5 Anhänge

Anhang A Diagnosekode-/MDC-/DRG-Index	1
Anhang B Prozedurenkode-/MDC-/DRG-Index	153
Globale Prozedurentabellen	561
Funktionsübersicht	562
Eingriff an mehreren Lokalisationen	565
Anhang C CCs, CC-Ausschlüsse, CCL und PCCL-Berechnung	566
Anhang D Plausibilitäten	610
Glossar	663
Quellenverzeichnis	665

MDC 16

Krankheiten des Blutes, der
blutbildenden Organe und des
Immunsystems

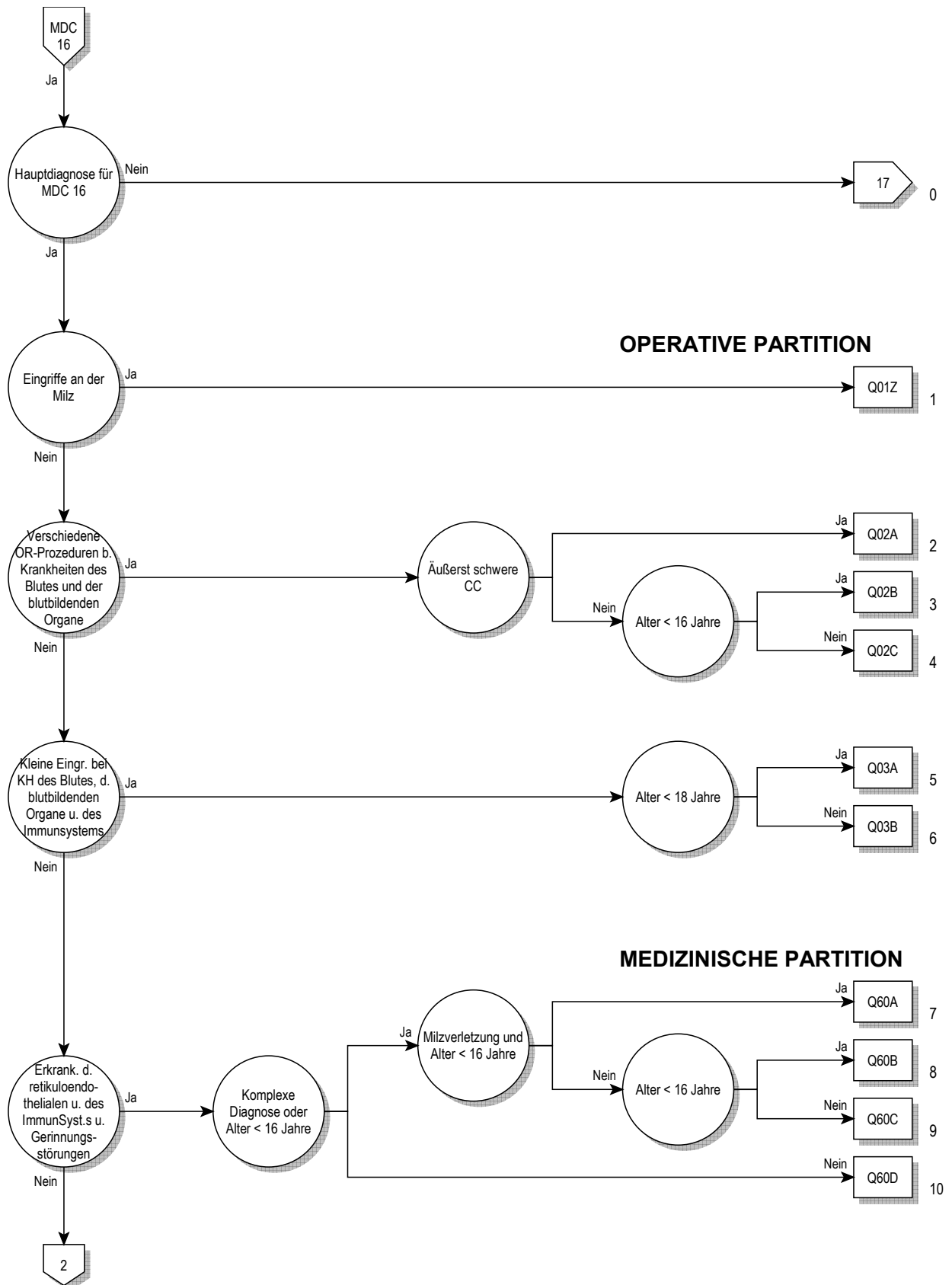

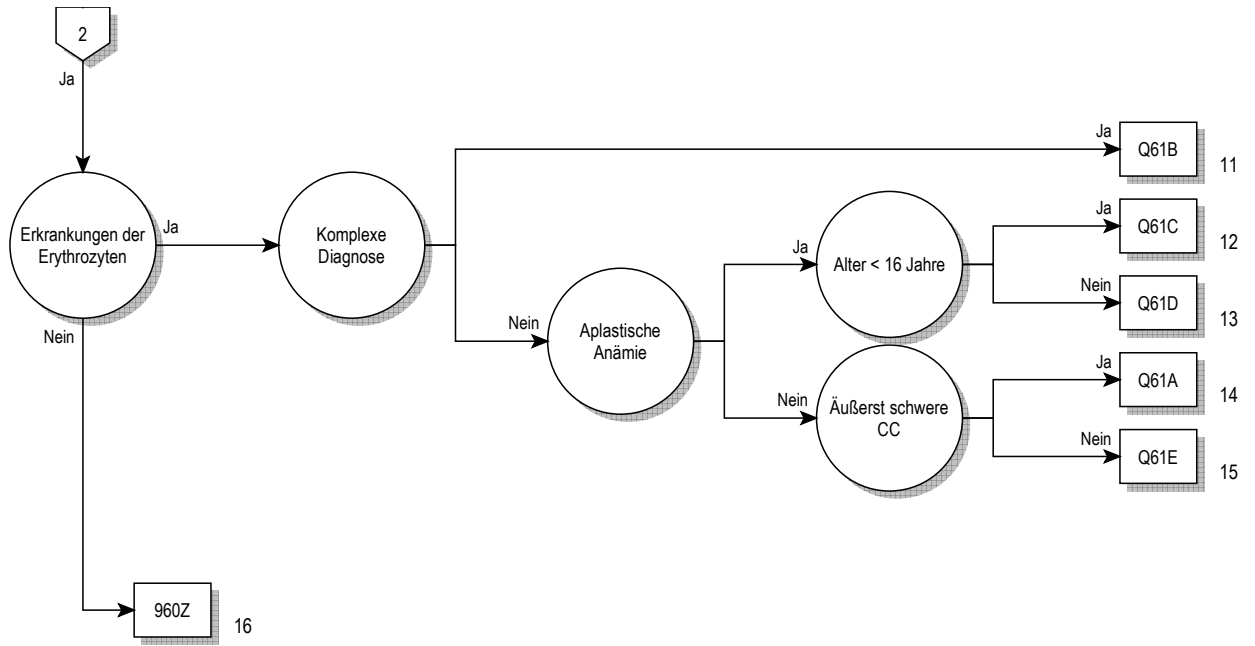

16

Entscheidungslogik MDC 16

Hauptdiagnose in Tabelle MDC16-0

Hauptdiagnose für MDC 16 (MDC16-0)

A28.1	Katzenkratzkrankheit	D60.9	Erworbene isolierte aplastische Anämie, nnbez
C95.8	Leukämie, refraktär auf Standard-Induktionstherapie	D61.0	Angeborene aplastische Anämie
D15.0	Gutartige Neubildung Thymus	D61.10	Aplastische Anämie infolge zytostatischer Therapie
D18.10	Hygroma colli cysticum	D61.18	Sonstige arzneimittelinduzierte aplastische Anämie
D18.11	Lymphangiom, axillär	D61.19	Arzneimittelinduzierte aplastische Anämie, nnbez
D18.12	Lymphangiom, inguinal	D61.2	Aplastische Anämie infolge sonst äuß Ursachen
D18.13	Lymphangiom, retroperit	D61.3	Idiopathische aplastische Anämie
D18.18	Lymphangiom, sonst Lok	D61.8	Sonstige nbez aplastische Anämien
D18.19	Lymphangiom, Lok nnbez	D61.9	Aplastische Anämie, nnbez
D36.0	Gutartige Neubildung Lymphknoten	D62	Akute Blutungsanämie
D47.2	Monoklonale Gammopathie	D63.0	Anämie b Neubildungen
D50.0	Eisenmangelanämie nach Blutverlust (chronisch)	D63.8	Anämie b sonst chron, aokl KH
D50.1	Sideropenische Dysphagie	D64.0	Hereditäre sideroachrest [sideroblast] Anämie
D50.8	Sonstige Eisenmangelanämien	D64.1	Sek sideroachrest [sideroblast] Anämie (KH-bed)
D50.9	Eisenmangelanämie, nnbez	D64.2	Sek sideroachrest [sideroblast] Anämie d AM/Toxin
D51.0	Vit-B12-Mangelanämie d Mangel Intrinsic-Faktor	D64.3	Sonstige sideroachrest [sideroblast] Anämien
D51.1	Vit-B12-MangAnäm selek Vit-B12-Malabs m Proturie	D64.4	Kongenitale dyserythropoetische Anämie
D51.2	Transcobalamin-II-Mangel (-Anämie)	D64.8	Sonstige nbez Anämien
D51.3	Sonstige alimentäre Vitamin-B12-Mangelanämie	D64.9	Anämie, nnbez
D51.8	Sonstige Vitamin-B12-Mangelanämien	D65.0	Erworb Afibrinogenämie
D51.9	Vitamin-B12-Mangelanämie, nnbez	D65.1	Disseminierte intravas Gerinn [DIG, DIC]
D52.0	Alimentäre Folsäure-Mangelanämie	D65.2	Erworb Fibrinolyseblutung
D52.1	Arzneimittelinduzierte Folsäure-Mangelanämie	D65.9	DefibrinatSynd, nnbez
D52.8	Sonstige Folsäure-Mangelanämien	D66	Hereditärer Faktor-VIII-Mangel
D52.9	Folsäure-Mangelanämie, nnbez	D67	Hereditärer Faktor-IX-Mangel
D53.0	Eiweißmangelanämie	D68.0	Willebrand-Jürgens-Syndrom
D53.1	Sonstige megaloblastäre Anämien, aonkl	D68.1	Hereditärer Faktor-XI-Mangel
D53.2	Skorbutanämie	D68.2	Hereditärer Mangel an sonst Gerinnungsfaktoren
D53.8	Sonstige nbez alimentäre Anämien	D68.30	Hämorrhag Diathese d Antikoagulanzen
D53.9	Alimentäre Anämie, nnbez	D68.31	Hämorrhag Diathese d Vermehrung Antikörper geg Faktor VIII
D55.0	Anämie d Gluk-6-Phos-Dehydrogen[G6PD]-Mang	D68.32	Hämorrhag Diathese d Vermehrung Antikörper geg so GerinFakt
D55.1	Anämie d sonst Störungen GlutathionSW	D68.38	Sonstige hämorrhag Diathese d sonst u nnbez Antikörper
D55.2	Anämie d Störungen glykolytischer Enzyme	D68.4	Erworbener Mangel an Gerinnungsfaktoren
D55.3	Anämie d Störungen NukleotidSW	D68.5	Primäre Thrombophilie
D55.8	Sonstige Anämien d Enzymdefekte	D68.6	Sonstige Thrombophilien
D55.9	Anämie d Enzymdefekte, nnbez	D68.8	Sonstige nbez Koagulopathien
D56.0	Alpha-Thalassämie	D68.9	Koagulopathie, nnbez
D56.1	Beta-Thalassämie	D69.0	Purpura anaphylactoides
D56.2	Delta-Beta-Thalassämie	D69.1	Qualitative Thrombozytendefekte
D56.3	Thalassämie-Erbanlage	D69.2	Sonstige nichtthrombozytopenische Purpura
D56.4	Hereditäre Persistenz fetalen Hämoglobins [HPFH]	D69.3	Idiopathische thrombozytopenische Purpura
D56.8	Sonstige Thalassämien	D69.40	Sonst prim ThromboPen, transfusrefr
D56.9	Thalassämie, nnbez	D69.41	Sonst prim ThromboPen, n transfusrefr bez
D57.0	Sichelzellenanämie m Krisen	D69.52	Heparin-induzierte Thrombozytopenie Typ I
D57.1	Sichelzellenanämie oh Krisen	D69.53	Heparin-induzierte Thrombozytopenie Typ II
D57.2	Doppelt heterozygote Sichelzellenkrankheiten	D69.57	Sonst sek ThromboPen, transfusionsrefraktär
D57.3	Sichelzellen-Erbanlage	D69.58	Sonst sek ThromboPen, n transfusionsrefraktär
D57.8	Sonstige Sichelzellenkrankheiten	D69.59	Sekundäre Thrombozytopenie, nicht näher bezeichnet
D58.0	Hereditäre Sphärozytose	D69.60	ThromboPen, nnbez, transfusrefr
D58.1	Hereditäre Elliptozytose	D69.61	ThromboPen, nnbez, n transfusrefr bez
D58.2	Sonstige Hämoglobinopathien	D69.8	Sonstige nbez hämorrhagische Diathesen
D58.8	Sonstige nbez hereditäre hämolytische Anämien	D69.9	Hämorrhagische Diathese, nnbez
D58.9	Hereditäre hämolytische Anämie, nnbez	D70.0	Angeb Agranulozyt u Neutropen
D59.0	AM-induzierte autoimmunhämolytische Anämie	D70.10	Arzneimittelinduz Agranulozyt/Neutropenie: Krit Ph < 4Tg
D59.1	Sonstige autoimmunhämolytische Anämien	D70.11	Arzneimittelinduz Agranulozyt/Neutropenie: Krit Ph 10-19Tg
D59.2	AM-induzierte nicht-autoimmunhämolyt Anämie	D70.12	Arzneimittelinduz Agranulozyt/Neutropenie: Krit Ph > 19Tg
D59.4	Sonstige nicht-autoimmunhämolytische Anämien	D70.13	Arzneimittelinduz Agranulozyt/Neutropenie: Krit Ph 4 - < 7Tg
D59.5	Paroxys nächtl Hämoglobinurie [Marchiafava-Micheli]	D70.14	Arzneimittelinduz Agranulozyt/Neutropenie: Krit Ph 7 - < 10Tg
D59.6	Hämoglobinurie d Hämolyse infolge so äuß Ursachen	D70.18	Sonst VerForm arzneimittelinduz Agranulozyt/Neutropenie
D59.8	Sonstige erworbene hämolytische Anämien	D70.19	Arzneimittelinduz Agranulozyt/Neutropenie, nnbez
D59.9	Erworbene hämolytische Anämie, nnbez	D70.3	Sonstige Agranulozytose
D60.0	Chron erworbene isolierte aplastische Anämie	D70.5	Zyklische Neutropenie
D60.1	Transitorische erworb isolierte aplastische Anämie	D70.6	Sonstige Neutropenie
D60.8	Sonstige erworb isolierte aplastische Anämien	D70.7	Neutropenie, nicht näher bezeichnet

D71	Funktionelle Störungen neutrophile Granulozyten	D89.8	Sonst nbez Stör m Beteiligung Immunsystem, aonkl
D72.0	Genetisch bedingte Leukozytenanomalien	D89.9	Störung m Beteiligung Immunsystem, nnbez
D72.1	Eosinophilie	D90	Immunkompr n Bestrahl/Chemother/sonst immunsupp Maßn
D72.8	Sonstige nbez Krankheiten Leukozyten	E32.0	Persistierende Thymushyperplasie
D72.9	Krankheit Leukozyten, nnbez	E32.1	Abszeß Thymus
D73.0	Hyposplenismus	E32.8	Sonstige KH Thymus
D73.1	Hypersplenismus	E32.9	KH Thymus, nnbez
D73.2	Chronisch-kongestive Splenomegalie	E83.1	Störungen des Eisenstoffwechsels
D73.3	Abszeß Milz	I88.1	Chron Lymphadenitis, ausgenommen mesenterial
D73.4	Zyste Milz	I88.8	Sonstige unspezifische Lymphadenitis
D73.5	Infarzierung Milz	I88.9	Unspezifische Lymphadenitis, nnbez
D73.8	Sonstige Krankheiten Milz	I89.8	Sonst nbez nichtinf KH Lymphgefäße u LK
D73.9	Krankheit Milz, nnbez	I89.9	Nichtinfektiöse KH Lymphgefäße u LK, nnbez
D74.0	Angeborene Methämoglobinämie	L04.0	Akute Lymphadenitis an Gesicht, Kopf u Hals
D74.8	Sonstige Methämoglobinämien	L04.1	Akute Lymphadenitis am Rumpf
D74.9	Methämoglobinämie, nnbez	L04.2	Akute Lymphadenitis obere Extremität
D75.0	Familiäre Erythrozytose	L04.3	Akute Lymphadenitis untere Extremität
D75.1	Sekundäre Polyglobulie [Polyzythämie]	L04.8	Akute Lymphadenitis an sonstigen Lok
D75.2	Essentielle Thrombozytose	L04.9	Akute Lymphadenitis, nnbez
D75.8	Sonstige nbez KH des Blutes und der blutbildenden Organe	P53	Hämorrhagische KH b Feten u Neugeborenen
D75.9	Krankheit des Blutes und der blutbildenden Organe, nnbez	P55.0	Rh-Isoimmunisierung b Feten u Neugeborenen
D77	Sonst Kh des Blutes u der blutbildenden Org bei aokl KH	P55.1	AB0-Isoimmunisierung b Feten u Neugeborenen
D80.0	Hereditäre Hypogammaglobulinämie	P55.8	Sonst hämolytische KH b Feten u Neugeborenen
D80.1	Nichtfamiliäre Hypogammaglobulinämie	P55.9	Hämolytische KH b Feten u Neugeborenen, nnbez
D80.2	Selektiver Immunglobulin-A-Mangel [IgA-Mangel]	P60	Disseminierte intravasale Gerinnung Fetus/Neugeb
D80.3	Selekt Mangel Immunglobulin-G-Subkl [IgG-Subkl]	P61.0	Transitorische Thrombozytopenie b Neugeborenen
D80.4	Selektiver Immunglobulin-M-Mangel [IgM-Mangel]	P61.2	Anämie b Prämaturnität
D80.5	Immundefekt b erhöhtem Immunglobulin M [IgM]	P61.3	Angeborene Anämie d fetalen Blutverlust
D80.6	AK-Mangel b Normo-/Hypergammaglobulinämie	P61.4	Sonstige angeborene Anämien, aonkl
D80.7	Transit Hypogammaglobulinämie im Kindesalter	P61.5	Transitorische Neutropenie b Neugeborenen
D80.8	Sonst Immundefekte m vorherrsch AK-Mangel	P61.6	Sonst transitor Gerinnungsstörung Neugeborenes
D80.9	Immundefekt m vorherrsch AK-Mangel, nnbez	Q89.0	Angeborene Fehlbildungen Milz
D81.0	Schwer komb Immundefekt [SCID] m retikul Dysgenes	R16.1	Splenomegalie, aonkl
D81.1	Schwer komb Immundef [SCID] m niedr T-/B-Zellen-Z	R23.3	Spontane Ekchymosen
D81.2	Schwer komb Immundef [SCID] m niedr/norm B-Zellen-Z	R59.0	Lymphknotenvergrößerung, umschrieben
D81.4	Nezelof-Syndrom	R59.1	Lymphknotenvergrößerung, generalisiert
D81.6	Haupthistokompat-Kompl-KI-I-Defekt [MHC-KI-I-D]	R59.9	Lymphknotenvergrößerung, nnbez
D81.7	Haupthistokompat-Kompl-KI-II-Defekt [MHC-KI-II-D]	R71	Veränderung Erythrozyten
D81.8	Sonstige kombinierte Immundefekte	R72	Veränderung Leukozyten, anokl
D81.9	Kombinierter Immundefekt, nnbez	R75	Laborhinweis auf Humanes Immundefizienz-Virus [HIV]
D82.0	Wiskott-Aldrich-Syndrom	R76.0	Erhöhter Antikörpertiter
D82.1	Di-George-Syndrom	R76.8	Sonst nbez abnorme immunologische Serumbefunde
D82.2	Immundef m disproport Kleinwuchs	R76.9	Abnormer immunologischer Serumbefund, nnbez
D82.3	Immundefekt m hereditär defekter Reakt auf EBV	S36.00	Verletzung Milz, nnbez
D82.4	Hyperimmunglobulin-E[IgE]-Syndrom	S36.01	Hämatom Milz
D82.8	Immundefekte in Verbind m and nbez schw Defekten	S36.02	Kapselriß Milz, o größeren Einriß Parenchym
D82.9	Immundefekt in Verbindung m schwer Defekt, nnbez	S36.03	Rißverletzung Milz m Beteiligung Parenchym
D83.0	Variab Immundef überw Abweich B-Zellen-Zahl/-Funkt	S36.04	Massive Parenchyrruptur Milz
D83.1	Variab Immundef m überw immunregulator T-Zell-Stör	S36.08	Sonstige Verletzungen Milz
D83.2	Variab Immundef m AutoAK gg B-/T-Zellen	T80.3	AB0-Unverträglichkeitsreaktion
D83.8	Sonstige variable Immundefekte	T80.4	Rh-Unverträglichkeitsreaktion
D83.9	Variabler Immundefekt, nnbez	T80.8	Sonst Kompl nach Infus/Transfus/Injekt zu therap Zwecken
D84.0	Lymphozytenfunktion-Antigen-1[LFA-1]-Defekt	T80.9	Nnbez Kompl nach Infus/Transfus/Injekt zu therap Zwecken
D84.1	Defekte im Komplementsystem	T86.00	Versagen Transplantat hämatopoetischer Stammzellen
D84.8	Sonstige nbez Immundefekte	T86.01	Akute Graft-versus-host-Krankheit, Grad I und II
D84.9	Immundefekt, nnbez	T86.02	Akute Graft-versus-host-Krankheit, Grad III und IV
D89.0	Polyklonale Hypergammaglobulinämie	T86.03	Chronische Graft-versus-host-Krankheit, begrenzte Form
D89.2	Hypergammaglobulinämie, nnbez	T86.04	Chronische Graft-versus-host-Krankheit, ausgeprägte Form
D89.3	Immunrekonstitutionssyndrom	T86.09	Graft-versus-host-Krankheit, nicht näher bezeichnet

ADRG Q01**Eingriffe an der Milz**

Prozedur in Tabelle Q01-1

DRG Q01Z**Eingriffe an der Milz**

Prozedur Q01-1

41.2↔	Splenotomie	41.5↔	Totale Splenektomie
41.33↔	Offene Milzbiopsie	41.93↔	Exzision einer akzessorischen Milz
41.41↔	Marsupialisation einer Milzzyste	41.94↔	Milztransplantation
41.42.00↔	Exz oder Destr von Läsion oder Gewebe d Milz, n.n.bez.	41.95.00↔	Plastische Rekonstruktion an der Milz, n.n.bez.
41.42.10↔	Exzision von Läsion oder Gewebe der Milz	41.95.10↔	Plastische Rekonstruktion an der Milz, Naht
41.42.20↔	Destruktion von Läsion oder Gewebe der Milz	41.95.99↔	Plastische Rekonstruktion an der Milz, sonstige
41.42.99↔	Exz oder Destr von Läsion oder Gewebe d Milz, sonstige	41.99↔	Sonstige Operationen an der Milz
41.43↔	Partielle Splenektomie		

ADRG Q02**Verschiedene OR-Prozeduren bei Krankheiten des Blutes, der blutbildenden Organe und des Immunsystems**

Jede OR-Prozedur außer Tabelle Q02-1

DRG Q02A**Verschiedene OR-Prozeduren bei Krankheiten des Blutes, der blutbildenden Organe und des Immunsystems mit äußerst schweren CC**

PCCL > 3

DRG Q02B**Verschiedene OR-Prozeduren bei Krankheiten des Blutes, der blutbildenden Organe und des Immunsystems ohne äußerst schwere CC, Alter < 16 Jahre**

Alter < 16 Jahre

DRG Q02C**Verschiedene OR-Prozeduren bei Krankheiten des Blutes, der blutbildenden Organe und des Immunsystems ohne äußerst schwere CC, Alter > 15 Jahre****Prozedur Q02-1**

40.11.00↔	Biopsie an einer lymphatischen Struktur, n.n.bez.	40.3x.12↔	Regionale Lymphadenektomie als selbständiger Eingriff, axillär
40.11.10↔	Off (Inzs) Biops e mdiast, praaortln, iliakln o plvnn Lymphkn	40.3x.13↔	Rg Lymphkt als slbst Engr, praort, plvn, obttrsch o lliakl
40.11.11↔	Off (Inzs) Biops e zrv, sprklvklärn, axllärn o inguinln Lymphkn	40.3x.14↔	Reg Lymphekt als selbst Eingr, inguinal, offen chir
40.11.20↔	Geschlossene [perkutane] [Nadel-] Biopsie von Lymphknoten	40.3x.15↔	Reg Lymphekt als selbst Eingr, inguinale, laparask
40.11.99↔	Biopsie an einer lymphatischen Struktur, sonstige	40.3x.16↔	Reg Lymphekt als selbst Eingr, mediast und peribr
40.21.00↔	Exzision eines tiefen zervikalen Lymphknotens, n.n.bez.	40.3x.19↔	Regionale Lymphadenektomie als selbständiger Eingriff, sonstige
40.21.10↔	Exz einzelner Lk u Lymphgefäße, zervikal, oh Markierung	40.3x.20↔	Regionale Lymphekt i Rahmen e and Eingr, n.n.bez.
40.21.11↔	Exz ez Lk Lg, zrv, Radionkldmrk Farbstffmrk (SntnlLekt)	40.3x.21↔	Regionale Lymphekt i Rahmen e and Eingr, zervikal
40.21.99↔	Exzision eines tiefen zervikalen Lymphknotens, sonstige	40.3x.22↔	Regionale Lymphekt i Rahmen e and Eingr, axillär
40.23.00↔	Exzision eines axillären Lymphknotens, n.n.bez.	40.3x.23↔	Rg Lymphkt i Rhmn e and Engr, praort, plvn o lliakl
40.23.10↔	Exzision eines axillären Lymphknotens, ohne Markierung	40.3x.24↔	Regionale Lymphekt i Rahmen e and Eingr, obturatorisch
40.23.11↔	Exzision eines axillären Lymphknotens, mit Markierung	40.3x.25↔	Regionale Lymphekt i Rahmen e and Eingr, inguinale
40.23.99↔	Exzision eines axillären Lymphknotens, sonstige	40.3x.26↔	Reg Lymphekt i Rahmen e and Eingr, mediast und peribr
40.24.00↔	Exzision eines inguinalen Lymphknotens, n.n.bez.	40.3x.29↔	Regionale Lymphekt i Rahmen e and Eingr, sonstige
40.24.10↔	Exz e inguinalen Lymphkn, offen chir, ohne Markierung	77.40.00↔	Knochenbiopsie, ohne Angabe der Lokalisation, n.n.bez.
40.24.11↔	Exz e inguinalen Lymphkn, offen chir, mit Markierung	77.40.10↔	Knochbiops, ohne Ang d Lok, Perkutane (Nadel-) Biops
40.24.20↔	Exzision eines inguinalen Lymphknotens, laparoskopisch	77.40.20↔	Knochbiops, ohne Ang d Lokalisation, Offene Knochbiops
40.24.99↔	Exzision eines inguinalen Lymphknotens, sonstige	77.40.99↔	Knochenbiopsie, ohne Angabe der Lokalisation, sonstige
40.29.00↔	Einfache Exzision einer anderen lymphatischen Struktur, n.n.bez.	77.41.00↔	Knochbiops von Skapula, Klav, Rip und Sternum, n.n.bez.
40.29.10↔	Exzision eines mediastinalen Lymphknotens, n.n.bez.	77.41.10↔	Knochbiops v Skp, Klav, Rp u Strn, Prkt (Nd) Biops
40.29.11↔	Exzision eines mediastinalen Lymphknotens, offen chirurgisch	77.41.20↔	Knochbiops von Skap, Klav, Rip u Stern, Off Knochbiops
40.29.12↔	Exzision eines mediastinalen Lymphknotens, thorakoskopisch	77.41.99↔	Knochbiops von Skapula, Klav, Rip und Sternum, sonstige
40.29.19↔	Exzision eines mediastinalen Lymphknotens, sonstige	77.42.00↔	Knochenbiopsie am Humerus, n.n.bez.
40.29.20↔	Exzision eines paraaortalen Lymphknotens	77.42.10↔	Knochenbiopsie am Humerus, Perkutane (Nadel-) Biopsie
40.29.30↔	Exzision eines iliakalen Lymphknotens	77.42.20↔	Knochenbiopsie am Humerus, Offene Knochenbiopsie
40.29.70↔	Exzision eines Lymphangioms oder Hygroma cysticum	77.42.99↔	Knochenbiopsie am Humerus, sonstige
40.29.80↔	Exz mehrerer abd Lymphknst (mit Leberbiop), n.n.bez.	77.43.00↔	Knochenbiopsie an Radius und Ulna, n.n.bez.
40.29.81↔	Exz mhr abd Lymphknstt (m Lbrbiop), offn chr [StgLprt]	77.43.10↔	Knochenbiopsie an Radius und Ulna, Perkutane (Nadel-) Biopsie
40.29.82↔	Exz mhr abd Lymphknstt (m Lbrbiop), lprsk [StgLprskpie]	77.43.20↔	Knochenbiopsie an Radius und Ulna, Offene Knochenbiopsie
40.29.89↔	Exz mehrerer abd Lymphknst (mit Leberbiop), sonstige	77.43.99↔	Knochenbiopsie an Radius und Ulna, sonstige
40.29.99↔	Einfache Exzision einer anderen lymphatischen Struktur, sonstige	77.44.00↔	Knochenbiopsie an Karpalia und Metakarpalia, n.n.bez.
40.3x.00↔	Exzision von regionalen Lymphknoten, n.n.bez.	77.44.10↔	Knochbiops an Karpal u Metakarpal, Perkut (Nad) Biops
40.3x.09↔	Exzision von regionalen Lymphknoten, sonstige	77.44.20↔	Knochbiops an Karpal und Metakarpal, Offene Knochbiops
40.3x.10↔	Regionale Lymphadenektomie als selbständiger Eingriff, n.n.bez.	77.44.99↔	Knochenbiopsie an Karpalia und Metakarpalia, sonstige
40.3x.11↔	Regionale Lymphadenektomie als selbständiger Eingriff, zervikal	77.45.00↔	Knochenbiopsie am Femur, n.n.bez.
		77.45.10↔	Knochenbiopsie am Femur, Perkutane (Nadel-) Biopsie

- 77.45.20↔ Knochenbiopsie am Femur, Offene Knochenbiopsie
- 77.45.99↔ Knochenbiopsie am Femur, sonstige
- 77.46.00↔ Knochenbiopsie an der Patella, n.n.bez.
- 77.46.10↔ Knochenbiopsie an der Patella, Perkutane (Nadel-) Biopsie
- 77.46.20↔ Knochenbiopsie an der Patella, Offene Knochenbiopsie
- 77.46.99↔ Knochenbiopsie an der Patella, sonstige
- 77.47.00↔ Knochenbiopsie an Tibia und Fibula, n.n.bez.
- 77.47.10↔ Knochenbiopsie an Tibia und Fibula, Perkutane (Nadel-) Biopsie
- 77.47.20↔ Knochenbiopsie an Tibia und Fibula, Offene Knochenbiopsie
- 77.47.99↔ Knochenbiopsie an Tibia und Fibula, sonstige
- 77.48.00↔ Knochenbiopsie an Tarsalia und Metatarsalia, n.n.bez.
- 77.48.10↔ Knochenbiopsie an Tarsal und Metatars, Perkut (Nad) Biops

- 77.48.20↔ Knochenbiopsie an Tarsalia und Metatars, Offene Knochenbiopsie
- 77.48.99↔ Knochenbiopsie an Tarsalia und Metatarsalia, sonstige
- 77.49.00↔ Knochenbiopsie an and näher bez Knochen, auss Gschk, n.n.bez.
- 77.49.20↔ Knochenbiopsie an and näher bez Knochen, auss Gschk, Perkut (Nad) Biopsie
- 77.49.21↔ Knochenbiopsie an and näher bez Knochen, auss Gschk, Perkut (Nad) Biopsie
- 77.49.40↔ Knochenbiopsie an and näher bez Knochen, auss Gschk, Perkut (Nad) Biopsie
- 77.49.41↔ Knochenbiopsie an and näher bez Knochen, auss Gschk, Perkut (Nad) Biopsie
- 77.49.90↔ Knochenbiopsie an and näher bez Knochen, auss Gschk, Perkut (Nad) Biopsie
- 77.49.91↔ Knochenbiopsie an and näher bez Knochen, auss Gschk, Perkut (Nad) Biopsie
- 77.49.99↔ Knochenbiopsie an and näher bez Knochen, auss Gschk, sonstige

ADRG Q03 Kleine Eingriffe bei Krankheiten des Blutes, der blutbildenden Organe und des Immunsystems

Prozedur in Tabelle Q03-1

DRG Q03A Kleine Eingriffe bei Krankheiten des Blutes, der blutbildenden Organe und des Immunsystems, Alter < 18 Jahre

Alter < 18 Jahre

DRG Q03B Kleine Eingriffe bei Krankheiten des Blutes, der blutbildenden Organe und des Immunsystems, Alter > 17 Jahre

Prozedur Q03-1

- 40.11.00↔ Biopsie an einer lymphatischen Struktur, n.n.bez.
- 40.11.10↔ Off (Inzs) Biopsie mediast, praaoertln, iliakln o plvnn Lymphkn
- 40.11.11↔ Off (Inzs) Biopsie zrv, sprklvklärn, axllärn o inguinln Lymphkn
- 40.11.20↔ Geschlossene [perkutane] [Nadel-] Biopsie von Lymphknoten
- 40.11.99↔ Biopsie an einer lymphatischen Struktur, sonstige
- 40.21.00↔ Exzision eines tiefen zervikalen Lymphknotens, n.n.bez.
- 40.21.10↔ Exzision einzelner Lk u Lymphgefäße, zervikal, oh Markierung
- 40.21.11↔ Exzision einzelner Lk u Lymphgefäße, zervikal, oh Markierung
- 40.21.99↔ Exzision eines tiefen zervikalen Lymphknotens, sonstige
- 40.23.00↔ Exzision eines axillären Lymphknotens, n.n.bez.
- 40.23.10↔ Exzision eines axillären Lymphknotens, ohne Markierung
- 40.23.11↔ Exzision eines axillären Lymphknotens, mit Markierung
- 40.23.99↔ Exzision eines axillären Lymphknotens, sonstige
- 40.24.00↔ Exzision eines inguinalen Lymphknotens, n.n.bez.
- 40.24.10↔ Exzision eines inguinalen Lymphknotens, offen chir, ohne Markierung
- 40.24.11↔ Exzision eines inguinalen Lymphknotens, offen chir, mit Markierung
- 40.24.20↔ Exzision eines inguinalen Lymphknotens, laparoskopisch
- 40.24.99↔ Exzision eines inguinalen Lymphknotens, sonstige
- 40.29.00↔ Einfache Exzision einer anderen lymphatischen Struktur, n.n.bez.
- 40.29.10↔ Exzision eines mediastinalen Lymphknotens, n.n.bez.
- 40.29.11↔ Exzision eines mediastinalen Lymphknotens, offen chirurgisch
- 40.29.12↔ Exzision eines mediastinalen Lymphknotens, thorakoskopisch
- 40.29.19↔ Exzision eines mediastinalen Lymphknotens, sonstige
- 40.29.20↔ Exzision eines paraaortalen Lymphknotens
- 40.29.30↔ Exzision eines iliakalen Lymphknotens
- 40.29.70↔ Exzision eines Lymphangioms oder Hygroma cysticum
- 40.29.80↔ Exzision mehrerer abd Lymphknoten (mit Leberbiopsie), n.n.bez.
- 40.29.81↔ Exzision mehrerer abd Lymphknoten (mit Leberbiopsie), offen chir [StgLprt]
- 40.29.82↔ Exzision mehrerer abd Lymphknoten (mit Leberbiopsie), lprsk [StgLprskpie]
- 40.29.89↔ Exzision mehrerer abd Lymphknoten (mit Leberbiopsie), sonstige
- 40.29.99↔ Einfache Exzision einer anderen lymphatischen Struktur, sonstige
- 40.3x.00↔ Exzision von regionalen Lymphknoten, n.n.bez.
- 40.3x.09↔ Exzision von regionalen Lymphknoten, sonstige
- 40.3x.10↔ Regionale Lymphadenektomie als selbständiger Eingriff, n.n.bez.
- 40.3x.11↔ Regionale Lymphadenektomie als selbständiger Eingriff, zervikal
- 40.3x.12↔ Regionale Lymphadenektomie als selbständiger Eingriff, axillär
- 40.3x.13↔ Regionale Lymphadenektomie als selbständiger Eingriff, praort, plvn, obttrrsch o iliakl
- 40.3x.14↔ Regionale Lymphadenektomie als selbständiger Eingriff, inguinal, offen chir

- 40.3x.15↔ Regionale Lymphadenektomie als selbständiger Eingriff, inguinale, laparask
- 40.3x.16↔ Regionale Lymphadenektomie als selbständiger Eingriff, mediast und peribr
- 40.3x.19↔ Regionale Lymphadenektomie als selbständiger Eingriff, sonstige
- 40.3x.20↔ Regionale Lymphadenektomie als selbständiger Eingriff, n.n.bez.
- 40.3x.21↔ Regionale Lymphadenektomie als selbständiger Eingriff, zervikal
- 40.3x.22↔ Regionale Lymphadenektomie als selbständiger Eingriff, axillär
- 40.3x.23↔ Regionale Lymphadenektomie als selbständiger Eingriff, inguinal
- 40.3x.24↔ Regionale Lymphadenektomie als selbständiger Eingriff, obturatorisch
- 40.3x.25↔ Regionale Lymphadenektomie als selbständiger Eingriff, inguinale
- 40.3x.26↔ Regionale Lymphadenektomie als selbständiger Eingriff, mediast und peribr
- 40.3x.29↔ Regionale Lymphadenektomie als selbständiger Eingriff, sonstige
- 77.40.00↔ Knochenbiopsie, ohne Angabe der Lokalisation, n.n.bez.
- 77.40.10↔ Knochenbiopsie, ohne Angabe der Lokalisation, Perkutane (Nadel-) Biopsie
- 77.40.20↔ Knochenbiopsie, ohne Angabe der Lokalisation, Offene Knochenbiopsie
- 77.40.99↔ Knochenbiopsie, ohne Angabe der Lokalisation, sonstige
- 77.41.00↔ Knochenbiopsie von Skapula, Klav, Rip und Sternum, n.n.bez.
- 77.41.10↔ Knochenbiopsie von Skapula, Klav, Rip u Strn, Prkt (Nd) Biopsie
- 77.41.20↔ Knochenbiopsie von Skapula, Klav u Metakarpal, Perkut (Nad) Biopsie
- 77.41.99↔ Knochenbiopsie von Skapula, Klav, Rip und Sternum, sonstige
- 77.42.00↔ Knochenbiopsie am Humerus, n.n.bez.
- 77.42.10↔ Knochenbiopsie am Humerus, Perkutane (Nadel-) Biopsie
- 77.42.20↔ Knochenbiopsie am Humerus, Offene Knochenbiopsie
- 77.42.99↔ Knochenbiopsie am Humerus, sonstige
- 77.43.00↔ Knochenbiopsie an Radius und Ulna, n.n.bez.
- 77.43.10↔ Knochenbiopsie an Radius und Ulna, Perkutane (Nadel-) Biopsie
- 77.43.20↔ Knochenbiopsie an Radius und Ulna, Offene Knochenbiopsie
- 77.43.99↔ Knochenbiopsie an Radius und Ulna, sonstige
- 77.44.00↔ Knochenbiopsie an Karpalia und Metakarpalia, n.n.bez.
- 77.44.10↔ Knochenbiopsie an Karpal u Metakarpal, Perkut (Nad) Biopsie
- 77.44.20↔ Knochenbiopsie an Karpal und Metakarpal, Offene Knochenbiopsie
- 77.44.99↔ Knochenbiopsie an Karpalia und Metakarpalia, sonstige
- 77.45.00↔ Knochenbiopsie am Femur, n.n.bez.
- 77.45.10↔ Knochenbiopsie am Femur, Perkutane (Nadel-) Biopsie
- 77.45.20↔ Knochenbiopsie am Femur, Offene Knochenbiopsie
- 77.45.99↔ Knochenbiopsie am Femur, sonstige
- 77.46.00↔ Knochenbiopsie an der Patella, n.n.bez.
- 77.46.10↔ Knochenbiopsie an der Patella, Perkutane (Nadel-) Biopsie
- 77.46.20↔ Knochenbiopsie an der Patella, Offene Knochenbiopsie
- 77.46.99↔ Knochenbiopsie an der Patella, sonstige



77.47.00↔	Knochenbiopsie an Tibia und Fibula, n.n.bez.	77.49.20↔	Knbiop aanbz Kn,aus Gschk,Knbiop a d Ws,Prkt(Nd)Biop
77.47.10↔	Knochenbiopsie an Tibia und Fibula, Perkutane (Nadel-) Biopsie	77.49.21↔	Knchbiops a.a.bz. Knch/auss Gschk/Knchbiops an Ws/Off Knchbiops
77.47.20↔	Knochenbiopsie an Tibia und Fibula, Offene Knochenbiopsie	77.49.40↔	Knbiop and nbz Kn,aus Gschk,Knbiop Phl d Fs,Prk (Nd)Biop
77.47.99↔	Knochenbiopsie an Tibia und Fibula, sonstige	77.49.41↔	Knbiop aanbz Kn,aus Gschk,Knbiop a Phl d Fs,Off Knbiop
77.48.00↔	Knochenbiopsie an Tarsalia und Metatarsalia, n.n.bez.	77.49.90↔	Knchbiops an and näh bz Knch, auss Gschk, Prkt (Nd) Biops
77.48.10↔	Knochbiops an Tarsal und Metatars, Perkut (Nad) Biops	77.49.91↔	Knchbiops an and näh bz Knch, auss Gschk, Off Knchbiops
77.48.20↔	Knochbiops an Tarsalia und Metatars, Offene Knochbiops	77.49.99↔	Knochbiops an and näher bez Knoch, auss Gschk, sonstige
77.48.99↔	Knochenbiopsie an Tarsalia und Metatarsalia, sonstige		
77.49.00↔	Knochbiops an and näher bez Knoch, auss Gschk, n.n.bez.		

ADRG Q60 Erkrankungen des retikuloendothelialen Systems, des Immunsystems und Gerinnungsstörungen

Hauptdiagnose in Tabelle Q60-1

DRG Q60A Erkrankungen des retikuloendothelialen Systems, des Immunsystems und Gerinnungsstörungen mit komplexer Diagnose, mit Milzverletzung, Alter < 16 Jahre

(Hauptdiagnose in Tabelle Q60-2 oder Alter < 16 Jahre) und Hauptdiagnose in Tabelle Q60-3 und Alter < 16 Jahre

DRG Q60B Erkrankungen des retikuloendothelialen Systems, des Immunsystems und Gerinnungsstörungen mit komplexer Diagnose, Alter < 16 Jahre

(Hauptdiagnose in Tabelle Q60-2 oder Alter < 16 Jahre) und Alter < 16 Jahre

DRG Q60C Erkrankungen des retikuloendothelialen Systems, des Immunsystems und Gerinnungsstörungen mit komplexer Diagnose, Alter > 15 Jahre

Hauptdiagnose in Tabelle Q60-2 oder Alter < 16 Jahre

DRG Q60D Erkrankungen des retikuloendothelialen Systems, des Immunsystems und Gerinnungsstörungen ohne komplexe Diagnose, ohne Milzverletzung, Alter > 15 Jahre

Diagnose Q60-1

A28.1	Katzenkratzkrankheit	D69.3	Idiopathische thrombozytopenische Purpura
D15.0	Gutartige Neubildung Thymus	D69.40	Sonst prim ThromboPen, transfusrefr
D18.10	Hygroma colli cysticum	D69.41	Sonst prim ThromboPen, n transfusrefr bez
D18.11	Lymphangiom, axillär	D69.52	Heparin-induzierte Thrombozytopenie Typ I
D18.12	Lymphangiom, inguinal	D69.53	Heparin-induzierte Thrombozytopenie Typ II
D18.13	Lymphangiom, retroperit	D69.57	Sonst sek ThromboPen, transfusionsrefraktär
D18.18	Lymphangiom, sonst Lok	D69.58	Sonst sek ThromboPen, n transfusionsrefraktär
D18.19	Lymphangiom, Lok nnbez	D69.59	Sekundäre Thrombozytopenie, nicht näher bezeichnet
D36.0	Gutartige Neubildung Lymphknoten	D69.60	ThromboPen, nnbez, transfusrefr
D47.2	Monoklonale Gammopathie	D69.61	ThromboPen, nnbez, n transfusrefr bez
D65.0	Erworb Afibrinogenämie	D69.8	Sonstige nbez hämorrhagische Diathesen
D65.1	Disseminierte intravas Gerinn [DIG, DIC]	D69.9	Hämorrhagische Diathese, nnbez
D65.2	Erworb Fibrinolyseblutung	D70.0	Angeb Agranulozyt u Neutropen
D65.9	DefibrinatSynd, nnbez	D70.10	Arzneimittelinduz Agranulozyt/Neutropenie: Krit Ph < 4Tg
D66	Hereditärer Faktor-VIII-Mangel	D70.11	Arzneimittelinduz Agranulozyt/Neutropenie: Krit Ph 10-19Tg
D67	Hereditärer Faktor-IX-Mangel	D70.12	Arzneimittelinduz Agranulozyt/Neutropenie: Krit Ph > 19Tg
D68.0	Willebrand-Jürgens-Syndrom	D70.13	Arzneimittelinduz Agranulozyt/Neutropenie: Krit Ph 4 - < 7Tg
D68.1	Hereditärer Faktor-XI-Mangel	D70.14	Arzneimittelinduz Agranulozyt/Neutropenie: Krit Ph 7 - < 10Tg
D68.2	Hereditärer Mangel an sonst Gerinnungsfaktoren	D70.18	Sonst VerlForm arzneimittelinduz Agranulozyt/Neutropenie
D68.30	Hämorrhag Diathese d Antikoagulanzen	D70.19	Arzneimittelinduz Agranulozyt/Neutropenie, nnbez
D68.31	Hämorrhag Diathese d Vermehrung Antikörper geg Faktor VIII	D70.3	Sonstige Agranulozytose
D68.32	Hämorrhag Diathese d Vermehrung Antikörper geg so GerinFakt	D70.5	Zyklische Neutropenie
D68.38	Sonstige hämorrhag Diathese d sonst u nnbez Antikörper	D70.6	Sonstige Neutropenie
D68.4	Erworbener Mangel an Gerinnungsfaktoren	D70.7	Neutropenie, nicht näher bezeichnet
D68.5	Primäre Thrombophilie	D71	Funktionelle Störungen neutrophile Granulozyten
D68.6	Sonstige Thrombophilien	D72.0	Genetisch bedingte Leukozytenanomalien
D68.8	Sonstige nbez Koagulopathien	D72.1	Eosinophilie
D68.9	Koagulopathie, nnbez	D72.8	Sonstige nbez Krankheiten Leukozyten
D69.0	Purpura anaphylactoides	D72.9	Krankheit Leukozyten, nnbez
D69.1	Qualitative Thrombozytendefekte	D73.0	Hyposplenismus
D69.2	Sonstige nichtthrombozytopenische Purpura	D73.1	Hypersplenismus

D73.2	Chronisch-kongestive Splenomegalie	D89.3	Immunkompr n Bestrahl/Chemother/sonst immunsupp Maßñ
D73.3	Abszeß Milz	D89.8	Sonst nbez Stör m Beteiligung Immunsystem, aonkl
D73.4	Zyste Milz	D89.9	Störung m Beteiligung Immunsystem, nnbez
D73.5	Infarzierung Milz	D90	Immunkompr n Bestrahl/Chemother/sonst immunsupp Maßñ
D73.8	Sonstige Krankheiten Milz	E32.0	Persistierende Thymushyperplasie
D73.9	Krankheit Milz, nnbez	E32.1	Abszeß Thymus
D75.0	Familiäre Erythrozytose	E32.8	Sonstige KH Thymus
D75.1	Sekundäre Polyglobulie [Polyzythämie]	E32.9	KH Thymus, nnbez
D75.2	Essentielle Thrombozytose	I88.1	Chron Lymphadenitis, ausgenommen mesenterial
D75.8	Sonstige nbez KH des Blutes und der blutbildenden Organe	I88.8	Sonstige unspezifische Lymphadenitis
D75.9	Krankheit des Blutes und der blutbildenden Organe, nnbez	I88.9	Unspezifische Lymphadenitis, nnbez
D80.0	Hereditäre Hypogammaglobulinämie	I89.8	Sonst nbez nichtinf KH Lymphgefäße u LK
D80.1	Nichtfamiliäre Hypogammaglobulinämie	I89.9	Nichtinfektiöse KH Lymphgefäße u LK, nnbez
D80.2	Selektiver Immunglobulin-A-Mangel [IgA-Mangel]	L04.0	Akute Lymphadenitis an Gesicht, Kopf u Hals
D80.3	Selekt Mangel Immunglobulin-G-Subkl [IgG-Subkl]	L04.1	Akute Lymphadenitis am Rumpf
D80.4	Selektiver Immunglobulin-M-Mangel [IgM-Mangel]	L04.2	Akute Lymphadenitis obere Extremität
D80.5	Immundefekt b erhöhtem Immunglobulin M [IgM]	L04.3	Akute Lymphadenitis untere Extremität
D80.6	AK-Mangel b Normo-/Hypergammaglobulinämie	L04.8	Akute Lymphadenitis an sonstigen Lok
D80.7	Transit Hypogammaglobulinämie im Kindesalter	L04.9	Akute Lymphadenitis, nnbez
D80.8	Sonst Immundefekte m vorherrsch AK-Mangel	P53	Hämorrhagische KH b Feten u Neugeborenen
D80.9	Immundefekt m vorherrsch AK-Mangel, nnbez	P60	Disseminierte intravasale Gerinnung Fetus/Neugeb
D81.0	Schwer komb Immundefekt [SCID] m retikul Dysgenes	P61.0	Transitorische Thrombozytopenie b Neugeborenen
D81.1	Schwer komb Immundef [SCID] m niedr T-/B-Zellen-Z	P61.5	Transitorische Neutropenie b Neugeborenen
D81.2	Schwer komb Immundef [SCID] m niedr/norm B-Zellen-Z	P61.6	Sonst transitor Gerinnungsstörung Neugeborenes
D81.4	Nezelof-Syndrom	Q89.0	Angeborene Fehlbildungen Milz
D81.6	Haupthistokompat-Kompl-KI-I-Defekt [MHC-KI-I-D]	R16.1	Splenomegalie, aonkl
D81.7	Haupthistokompat-Kompl-KI-II-Defekt [MHC-KI-II-D]	R23.3	Spontane Ekchymosen
D81.8	Sonstige kombinierte Immundefekte	R59.0	Lymphknotenvergrößerung, umschrieben
D81.9	Kombinierter Immundefekt, nnbez	R59.1	Lymphknotenvergrößerung, generalisiert
D82.0	Wiskott-Aldrich-Syndrom	R59.9	Lymphknotenvergrößerung, nnbez
D82.1	Di-George-Syndrom	R72	Veränderung Leukozyten, anokl
D82.2	Immundef m disproport Kleinwuchs	R76.0	Erhöhter Antikörpertiter
D82.3	Immundefekt m hereditär defekter Reakt auf EBV	R76.8	Sonst nbez abnorme immunologische Serumbefunde
D82.4	Hyperimmunglobulin-E[IgE]-Syndrom	R76.9	Abnormer immunologischer Serumbefund, nnbez
D82.8	Immundefekte in Verbind m and nbez schw Defekten	S36.00	Verletzung Milz, nnbez
D82.9	Immundefekt in Verbindung m schwer Defekt, nnbez	S36.01	Hämatom Milz
D83.0	Variab Immundef überw Abweich B-Zellen-Zahl/-Funkt	S36.02	Kapselriß Milz, o größeren Einriß Parenchym
D83.1	Variab Immundef m überw immunregulator T-Zell-Stör	S36.03	Rißverletzung Milz m Beteiligung Parenchym
D83.2	Variab Immundef m AutoAK gg B-/T-Zellen	S36.04	Massive Parenchymruptur Milz
D83.8	Sonstige variable Immundefekte	S36.08	Sonstige Verletzungen Milz
D83.9	Variabler Immundefekt, nnbez	T86.00	Versagen Transplantat hämatopoetischer Stammzellen
D84.0	Lymphozytenfunktion-Antigen-1[LFA-1]-Defekt	T86.01	Akute Graft-versus-host-Krankheit, Grad I und II
D84.1	Defekte im Komplementsystem	T86.02	Akute Graft-versus-host-Krankheit, Grad III und IV
D84.8	Sonstige nbez Immundefekte	T86.03	Chronische Graft-versus-host-Krankheit, begrenzte Form
D84.9	Immundefekt, nnbez	T86.04	Chronische Graft-versus-host-Krankheit, ausgeprägte Form
D89.0	Polyklonale Hypergammaglobulinämie	T86.09	Graft-versus-host-Krankheit, nicht näher bezeichnet
D89.2	Hypergammaglobulinämie, nnbez		

Diagnose Q60-2

A28.1	Katzenkratzkrankheit	D68.9	Koagulopathie, nnbez
D15.0	Gutartige Neubildung Thymus	D69.0	Purpura anaphylactoides
D47.2	Monoklonale Gammopathie	D69.1	Qualitative Thrombozytendefekte
D65.0	Erworb Afibrinogenämie	D69.2	Sonstige nichtthrombozytopenische Purpura
D65.1	Disseminierte intravas Gerinn [DIG, DIC]	D69.3	Idiopathische thrombozytopenische Purpura
D65.2	Erworb Fibrinolyseblutung	D69.40	Sonst prim ThromboPen, transfusrefr
D65.9	DefibrinatSynd, nnbez	D69.41	Sonst prim ThromboPen, n transfusrefr bez
D66	Hereditärer Faktor-VIII-Mangel	D69.52	Heparin-induzierte Thrombozytopenie Typ I
D67	Hereditärer Faktor-IX-Mangel	D69.53	Heparin-induzierte Thrombozytopenie Typ II
D68.0	Willebrand-Jürgens-Syndrom	D69.57	Sonst sek ThromboPen, transfusionsrefraktär
D68.1	Hereditärer Faktor-XI-Mangel	D69.58	Sonst sek ThromboPen, n transfusionsrefraktär
D68.2	Hereditärer Mangel an sonst Gerinnungsfaktoren	D69.59	Sekundäre Thrombozytopenie, nicht näher bezeichnet
D68.30	Hämorrhag Diathese d Antikoagulanzen	D69.60	ThromboPen, nnbez, transfusrefr
D68.31	Hämorrhag Diathese d Vermehrung Antikörper geg Faktor VIII	D69.61	ThromboPen, nnbez, n transfusrefr bez
D68.32	Hämorrhag Diathese d Vermehrung Antikörper geg so GerinFakt	D69.8	Sonstige nbez hämorrhagische Diathesen
D68.38	Sonstige hämorrhag Diathese d sonst u nnbez Antikörper	D69.9	Hämorrhagische Diathese, nnbez
D68.4	Erworbener Mangel an Gerinnungsfaktoren	D70.0	Angeb Agranulozyt u Neutropen
D68.5	Primäre Thrombophilie	D70.10	Arzneimittelinduz Agranulozyt/Neutropenie: Krit Ph < 4Tg
D68.6	Sonstige Thrombophilien	D70.11	Arzneimittelinduz Agranulozyt/Neutropenie: Krit Ph 10-19Tg
D68.8	Sonstige nbez Koagulopathien	D70.12	Arzneimittelinduz Agranulozyt/Neutropenie: Krit Ph > 19Tg

D70.13	Arzneimittelinduz Agranulozyt/Neutropenie: Krit Ph 4 - < 7Tg	D83.0	Variab Immundef überw Abweich B-Zellen-Zahl/-Funkt
D70.14	Arzneimittelinduz Agranulozyt/Neutropenie: Krit Ph 7 - < 10Tg	D83.1	Variab Immundef m überw immunregulator T-Zell-Stör
D70.18	Sonst VerForm arzneimittelinduz Agranulozyt/Neutropenie	D83.8	Sonstige variable Immundefekte
D70.19	Arzneimittelinduz Agranulozyt/Neutropenie, nnbez	D83.9	Variabler Immundefekt, nnbez
D70.3	Sonstige Agranulozytose	D84.8	Sonstige nbez Immundefekte
D70.5	Zyklische Neutropenie	D84.9	Immundefekt, nnbez
D70.6	Sonstige Neutropenie	D89.0	Polyklonale Hypergammaglobulinämie
D70.7	Neutropenie, nicht näher bezeichnet	D89.2	Hypergammaglobulinämie, nnbez
D71	Funktionelle Störungen neutrophile Granulozyten	D89.3	Immunrekonstitutionssyndrom
D72.0	Genetisch bedingte Leukozytenanomalien	D89.8	Sonst nbez Stör m Beteiligung Immunsystem, aonkl
D72.1	Eosinophilie	D90	Immunkompr n Bestrahl/Chemother/sonst immunsupp Maßßn
D73.1	Hypersplenismus	E32.0	Persistierende Thymushyperplasie
D73.2	Chronisch-kongestive Splenomegalie	E32.1	Abszeß Thymus
D73.3	Abszeß Milz	I89.8	Sonst nbez nichtinf KH Lymphgefäße u LK
D73.5	Infarzierung Milz	P53	Hämorrhagische KH b Feten u Neugeborenen
D73.8	Sonstige Krankheiten Milz	P60	Disseminierte intravasale Gerinnung Fetus/Neugeb
D75.0	Familiäre Erythrozytose	P61.0	Transitorische Thrombozytopenie b Neugeborenen
D75.1	Sekundäre Polyglobulie [Polyzythämie]	P61.6	Sonst transitor Gerinnungsstörung Neugeborenes
D75.2	Essentielle Thrombozytose	Q89.0	Angeborene Fehlbildungen Milz
D75.8	Sonstige nbez KH des Blutes und der blutbildenden Organe	R16.1	Splenomegalie, aonkl
D75.9	Krankheit des Blutes und der blutbildenden Organe, nnbez	R23.3	Spontane Ekchymosen
D81.1	Schwer komb Immundef [SCID] m niedr T-/B-Zellen-Z	R59.1	Lymphknotenvergrößerung, generalisiert
D81.2	Schwer komb Immundef [SCID] m niedr/norm B-Zellen-Z	S36.00	Verletzung Milz, nnbez
D81.9	Kombinierter Immundefekt, nnbez	S36.01	Hämatom Milz
D82.0	Wiskott-Aldrich-Syndrom	S36.02	Kapselriß Milz, o größeren Einriß Parenchym
D82.1	Di-George-Syndrom	S36.03	Rißverletzung Milz m Beteiligung Parenchym
D82.2	Immundef m disproport Kleinwuchs	S36.08	Sonstige Verletzungen Milz
D82.3	Immundefekt m hereditär defekter Reakt auf EBV		

Hauptdiagnose Q60-3

S36.00	Verletzung Milz, nnbez	S36.03	Rißverletzung Milz m Beteiligung Parenchym
S36.01	Hämatom Milz	S36.04	Massive Parenchymruptur Milz
S36.02	Kapselriß Milz, o größeren Einriß Parenchym	S36.08	Sonstige Verletzungen Milz

ADRG Q61 Erkrankungen der Erythrozyten

Hauptdiagnose in Tabelle Q61-1

DRG Q61A Erkrankungen der Erythrozyten ohne komplexe Diagnose, ohne aplastische Anämie, mit äußerst schweren CC

PCCL > 3

DRG Q61B Erkrankungen der Erythrozyten mit komplexer Diagnose

Hauptdiagnose in Tabelle Q61-2

DRG Q61C Erkrankungen der Erythrozyten ohne komplexe Diagnose, mit aplastischer Anämie, Alter < 16 Jahre

Hauptdiagnose in Tabelle Q61-3 und Alter < 16 Jahre

DRG Q61D Erkrankungen der Erythrozyten ohne komplexe Diagnose, mit aplastischer Anämie, Alter > 15 Jahre

Hauptdiagnose in Tabelle Q61-3

DRG Q61E Erkrankungen der Erythrozyten ohne komplexe Diagnose, ohne aplastische Anämie, ohne äußerst schwere CC

Hauptdiagnose Q61-1

D50.0	Eisenmangelanämie nach Blutverlust (chronisch)	D51.1	Vit-B12-MangAnäm selek Vit-B12-Malabs m Proturie
D50.1	Sideropenische Dysphagie	D51.2	Transcobalamin-II-Mangel (-Anämie)
D50.8	Sonstige Eisenmangelanämien	D51.3	Sonstige alimentäre Vitamin-B12-Mangelanämie
D50.9	Eisenmangelanämie, nnbez	D51.8	Sonstige Vitamin-B12-Mangelanämien
D51.0	Vit-B12-Mangelanämie d Mangel Intrinsic-Faktor	D51.9	Vitamin-B12-Mangelanämie, nnbez

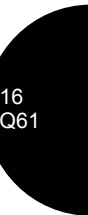

D52.0	Alimentäre Folsäure-Mangelanämie	D59.8	Sonstige erworbene hämolytische Anämien
D52.1	Arzneimittelinduzierte Folsäure-Mangelanämie	D59.9	Erworbene hämolytische Anämie, nnbez
D52.8	Sonstige Folsäure-Mangelanämien	D60.0	Chron erworbene isolierte aplastische Anämie
D52.9	Folsäure-Mangelanämie, nnbez	D60.1	Transitorische erworb isolierte aplastische Anämie
D53.0	Eiweißmangelanämie	D60.8	Sonstige erworbt isolierte aplastische Anämien
D53.1	Sonstige megaloblastäre Anämien, aonkl	D60.9	Erworbene isolierte aplastische Anämie, nnbez
D53.2	Skorbutanämie	D61.0	Angeborene aplastische Anämie
D53.8	Sonstige nbez alimentäre Anämien	D61.10	Aplastische Anämie infolge zytostatischer Therapie
D53.9	Alimentäre Anämie, nnbez	D61.18	Sonstige arzneimittelinduzierte aplastische Anämie
D55.0	Anämie d Gluk-6-Phos-Dehydrogen[G6PD]-Mang	D61.19	Arzneimittelinduzierte aplastische Anämie, nnbez
D55.1	Anämie d sonst Störungen GlutathionSW	D61.2	Aplastische Anämie infolge sonst auß Ursachen
D55.2	Anämie d Störungen glykolytischer Enzyme	D61.3	Idiopathische aplastische Anämie
D55.3	Anämie d Störungen NukleotidSW	D61.8	Sonstige nbez aplastische Anämien
D55.8	Sonstige Anämien d Enzymdefekte	D61.9	Aplastische Anämie, nnbez
D55.9	Anämie d Enzymdefekte, nnbez	D62	Akute Blutungsanämie
D56.0	Alpha-Thalassämie	D64.0	Hereditäre sideroachrest [sideroblast] Anämie
D56.1	Beta-Thalassämie	D64.1	Sek sideroachrest [sideroblast] Anämie (KH-bed)
D56.2	Delta-Beta-Thalassämie	D64.2	Sek sideroachrest [sideroblast] Anämie d AM/Toxin
D56.3	Thalassämie-Erbanlage	D64.3	Sonstige sideroachrest [sideroblast] Anämien
D56.4	Hereditäre Persistenz fetalen Hämoglobins [HPFH]	D64.4	Kongenitale dyserythropoetische Anämie
D56.8	Sonstige Thalassämien	D64.8	Sonstige nbez Anämien
D56.9	Thalassämie, nnbez	D64.9	Anämie, nnbez
D57.0	Sichelzellenanämie m Krisen	D74.0	Angeborene Methämoglobinämie
D57.1	Sichelzellenanämie oh Krisen	D74.8	Sonstige Methämoglobinämien
D57.2	Doppelt heterozygote Sichelzellenkrankheiten	D74.9	Methämoglobinämie, nnbez
D57.3	Sichelzellen-Erbanlage	E83.1	Störungen des Eisenstoffwechsels
D57.8	Sonstige Sichelzellenkrankheiten	P55.0	Rh-Isoimmunisierung b Feten u Neugeborenen
D58.0	Hereditäre Sphärozytose	P55.1	AB0-Isoimmunisierung b Feten u Neugeborenen
D58.1	Hereditäre Elliptozytose	P55.8	Sonst hämolytische KH b Feten u Neugeborenen
D58.2	Sonstige Hämoglobinopathien	P55.9	Hämolytische KH b Feten u Neugeborenen, nnbez
D58.8	Sonstige nbez hereditäre hämolytische Anämien	P61.2	Anämie b Präamaturität
D58.9	Hereditäre hämolytische Anämie, nnbez	P61.3	Angeborene Anämie d fetalen Blutverlust
D59.0	AM-induzierte autoimmunhämolytische Anämie	P61.4	Sonstige angeborene Anämien, aonkl
D59.1	Sonstige autoimmunhämolytische Anämien	R71	Veränderung Erythrozyten
D59.2	AM-induzierte nicht-autoimmunhämolyt Anämie	T80.3	AB0-Unverträglichkeitsreaktion
D59.4	Sonstige nicht-autoimmunhämolytische Anämien	T80.4	Rh-Unverträglichkeitsreaktion
D59.5	Paroxys nächtl Hämoglobinurie [Marchiafava-Micheli]	T80.8	Sonst Kompl nach Infus/Transfus/Injekt zu therap Zwecken
D59.6	Hämoglobinurie d Hämolyse infolg so auß Ursach	T80.9	Nnbez Kompl nach Infus/Transfus/Injekt zu therap Zwecken

Hauptdiagnose Q61-2

D51.0	Vit-B12-Mangelanämie d Mangel Intrinsic-Faktor	D51.9	Vitamin-B12-Mangelanämie, nnbez
D51.1	Vit-B12-MangAnäm selek Vit-B12-Malabs m Proturie	D57.0	Sichelzellenanämie m Krisen
D51.2	Transcobalamin-II-Mangel (-Anämie)	D59.0	AM-induzierte autoimmunhämolytische Anämie
D51.3	Sonstige alimentäre Vitamin-B12-Mangelanämie	D59.1	Sonstige autoimmunhämolytische Anämien
D51.8	Sonstige Vitamin-B12-Mangelanämien	T80.3	AB0-Unverträglichkeitsreaktion

Hauptdiagnose Q61-3

D61.0	Angeborene aplastische Anämie	D61.2	Aplastische Anämie infolge sonst auß Ursachen
D61.10	Aplastische Anämie infolge zytostatischer Therapie	D61.3	Idiopathische aplastische Anämie
D61.18	Sonstige arzneimittelinduzierte aplastische Anämie	D61.8	Sonstige nbez aplastische Anämien
D61.19	Arzneimittelinduzierte aplastische Anämie, nnbez	D61.9	Aplastische Anämie, nnbez

MDC 17

Hämatologische und solide
Neubildungen

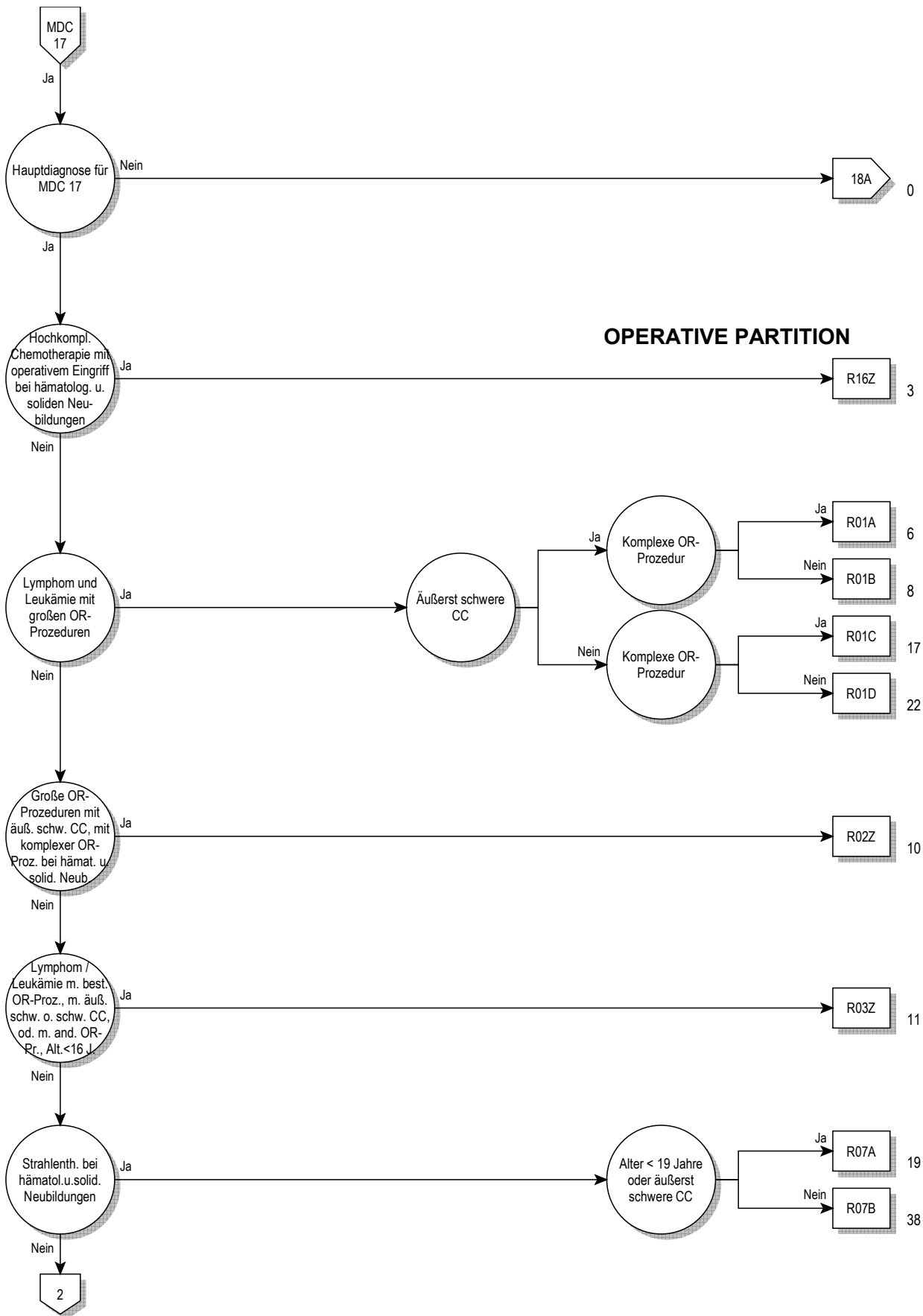

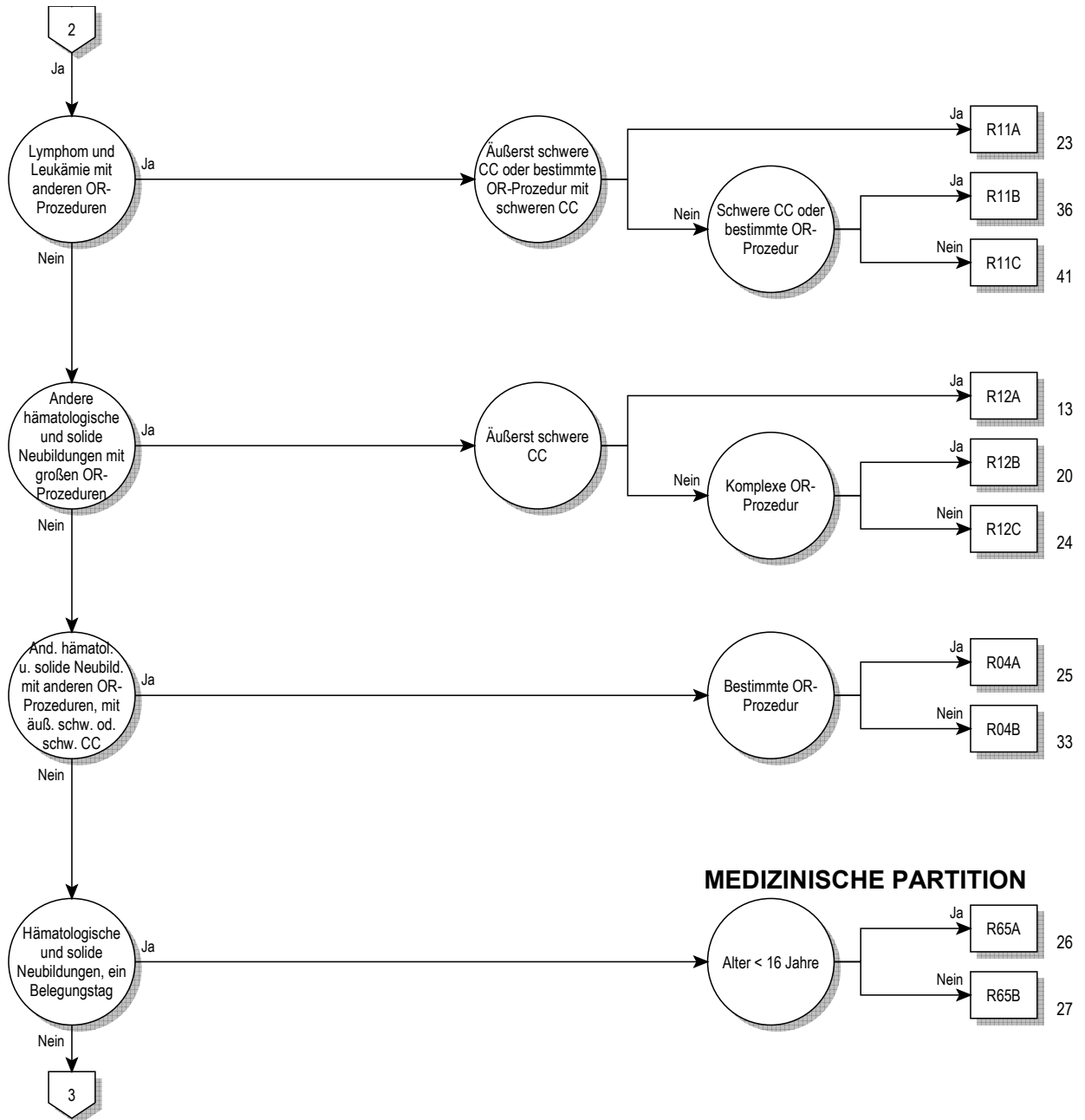

MEDIZINISCHE PARTITION



17

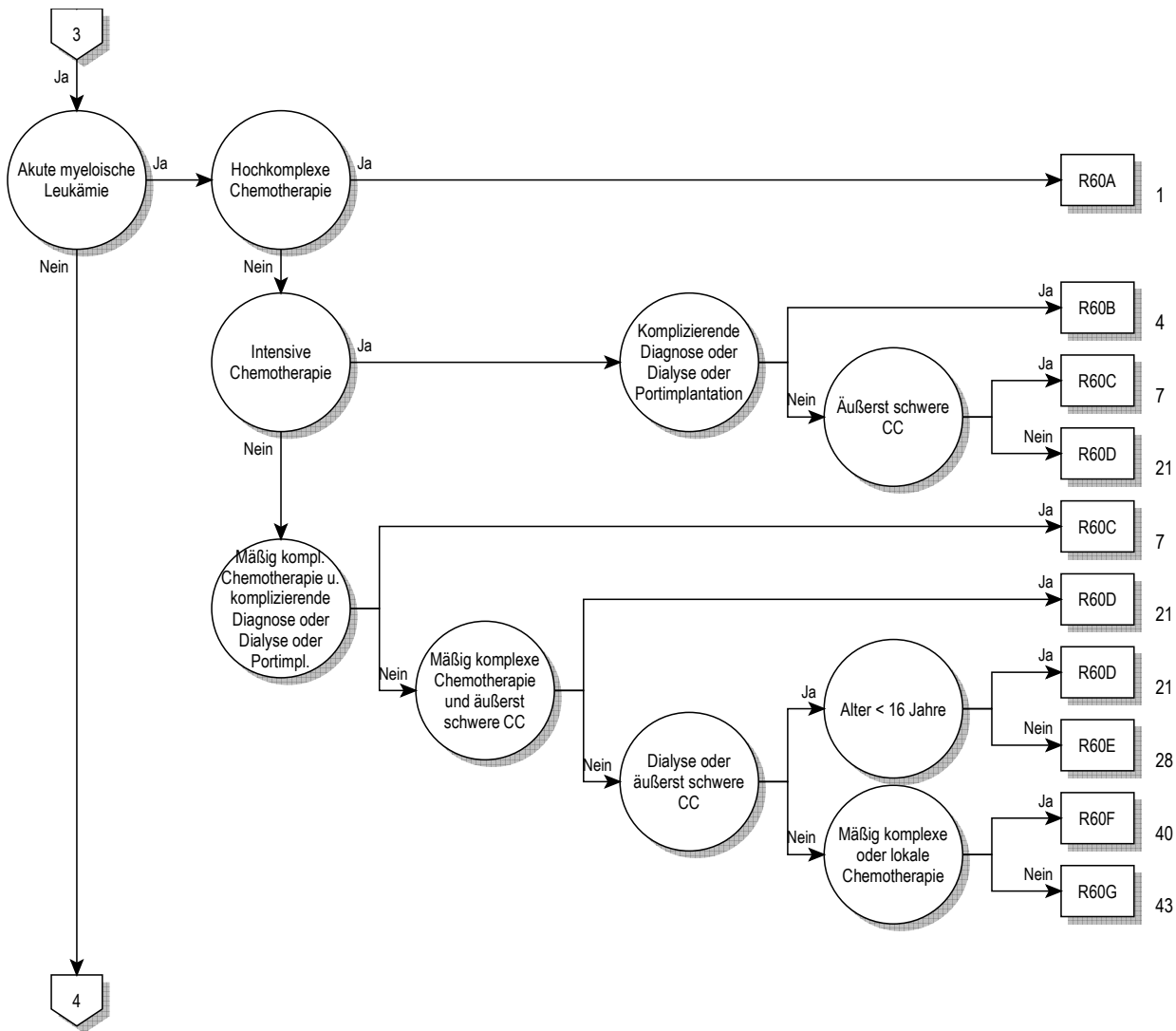

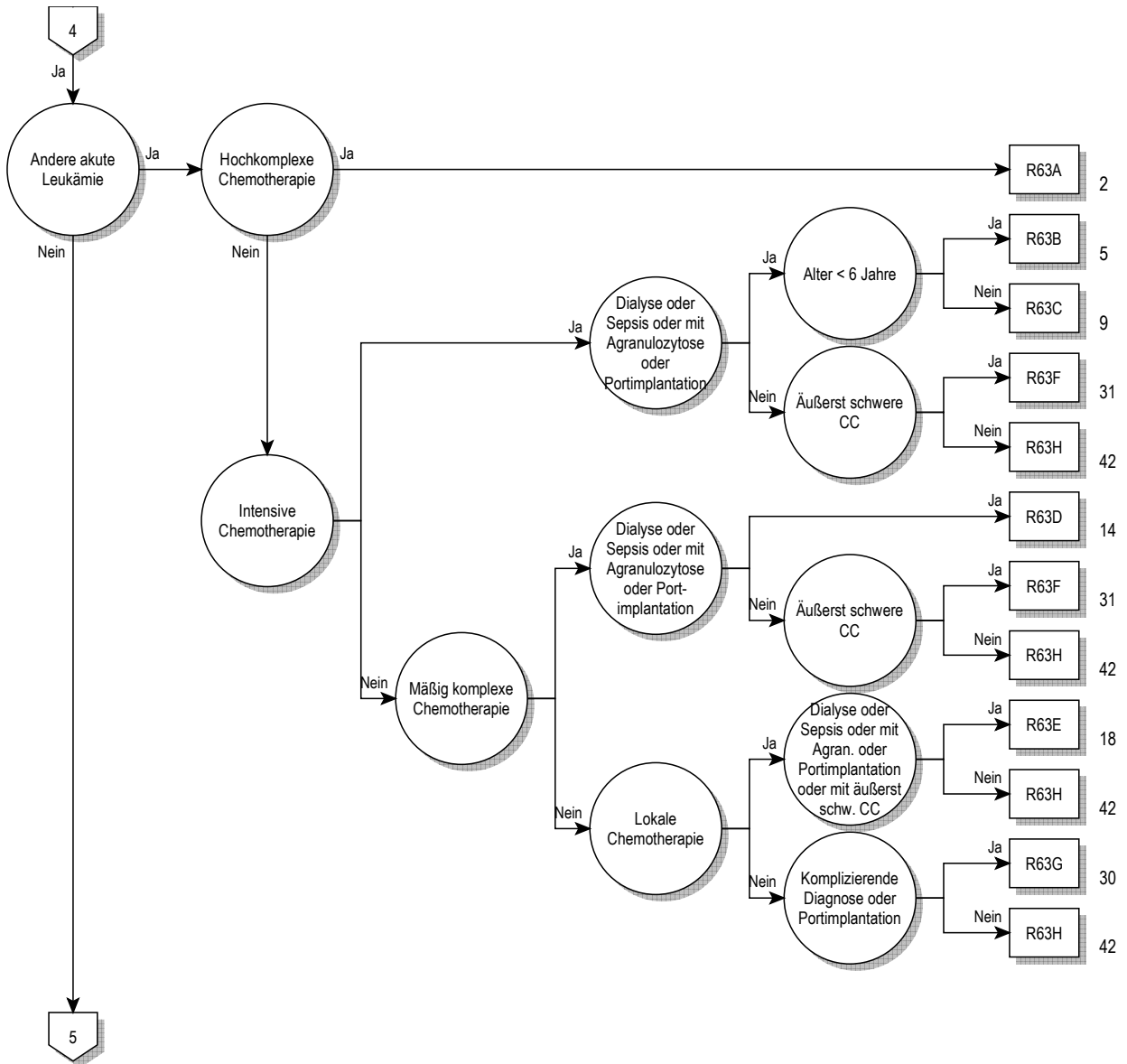

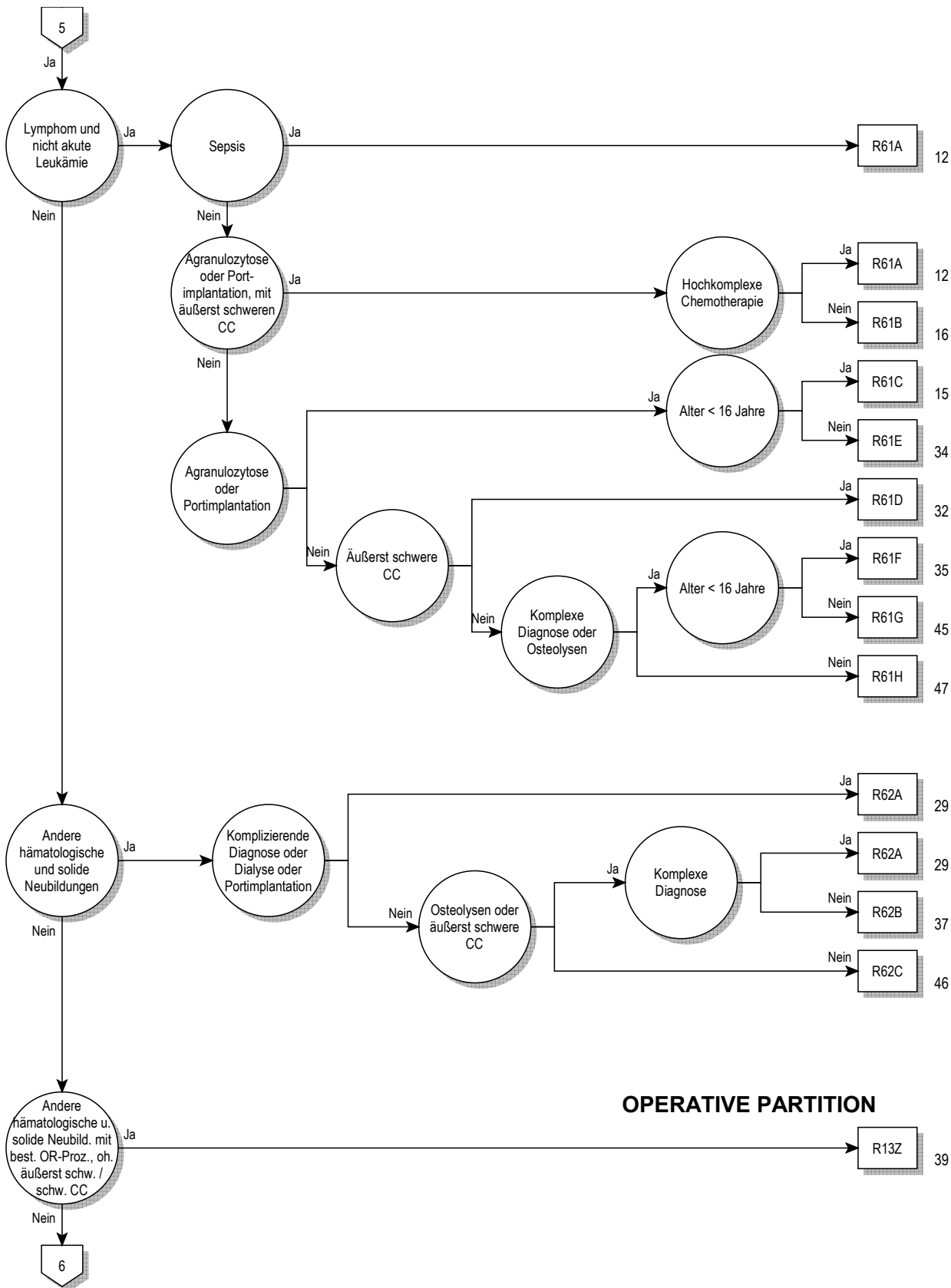



Entscheidungslogik MDC 17

Hauptdiagnose in Tabelle MDC17-0 oder Hauptdiagnose in Tabelle MDC17-1 und Nebendiagnose in Tabelle MDC17-2

Hauptdiagnose für MDC 17 (MDC17-0)

C26.1	Bösartige Neubildung: Milz	C88.91	Bösart immunproliferative KH, nnbez: In kompletter Remiss
C37	Bösartige Neubildung des Thymus	C90.00	Plasmozytom [Multiples Myelom]: Ohne Ang kompl Remission
C46.3	Kaposi-Sarkom Lymphknoten	C90.01	Plasmozytom [Multiples Myelom]: In kompletter Remission
C48.0	Bösartige Neubildung: Retroperitoneum	C90.10	Plasmazellenleukämie: Ohne Angabe einer kompl Remission
C76.4	BNB ungenau bezeichneter Lok: Obere Extremität	C90.11	Plasmazellenleukämie: In kompletter Remission
C76.5	BNB ungenau bezeichneter Lok: Untere Extremität	C90.20	Plasmozytom, extramedullär: Oh Angabe einer kompl Remiss
C76.7	BNB: Sonstige ungenau bezeichnete Lokalisationen	C90.21	Plasmozytom, extramedullär: In kompletter Remission
C76.8	BNB: Sonst u ungenau bez Lok, mehr Teilber überlapp	C91.00	Akute lymphoblastische Leukämie: Ohne Ang kompl Remiss
C77.0	Sekundäre u nnbez BNB: Lymphknoten Kopf/Gesicht/Hals	C91.01	Akute lymphoblastische Leukämie: In kompletter Remission
C77.1	Sekundäre u nnbez BNB: Intrathorakale Lymphknoten	C91.10	Chronische lymphatische Leukämie: Ohne Ang kompl Remiss
C77.2	Sekundäre u nnbez BNB: Intraabdominale Lymphknoten	C91.11	Chronische lymphatische Leukämie: In kompletter Remiss
C77.3	Sek u nnbez BNB: Axill Lymphkn u Lymphkn obere Extrem	C91.20	Subakute lymphatische Leukämie: Ohne Ang kompl Remiss
C77.4	Sek u nnbez BNB: Inguin Lymphkn u Lymphkn unt Extrem	C91.21	Subakute lymphatische Leukämie: In kompletter Remission
C77.5	Sekundäre u nnbez BNB: Intrapelvine Lymphknoten	C91.30	Prolymphozytäre Leukämie: Ohne Angabe kompl Remission
C77.8	Sekundäre u nnbez BNB: Lymphknoten mehrerer Regionen	C91.31	Prolymphozytäre Leukämie: In kompletter Remission
C77.9	Sekundäre u nnbez BNB: Lymphknoten, nnbez	C91.40	Haarzellenleukämie: Ohne Angabe kompl Remission
C79.83	Sekundäre bösartige Neubildung des Perikards	C91.41	Haarzellenleukämie: In kompletter Remission
C79.84	Sonstige sekundäre bösartige Neubildung des Herzens	C91.50	T-Zellen-Leukämie beim Erwachsenen: OA kompl Remiss
C79.88	Sekundäre bösartige Neubildung sonstiger nbez Lokalisationen	C91.51	T-Zellen-Leukämie beim Erwachsenen: In kompletter Remiss
C79.9	Sekundäre bösartige Neubildung nnbez Lokalisation	C91.70	Sonstige lymphatische Leukämie: Ohne Ang kompl Remiss
C80.0	Bösartige Neubildung, prim Lokalisation unbekannt, so bez	C91.71	Sonstige lymphatische Leukämie: In kompletter Remission
C80.9	Bösartige Neubildung, nnbez	C91.90	Lymphatische Leukämie, nnbez: Ohne Ang kompl Remission
C81.0	Hodgkin-KH [Lymphogranulomat], lymphozreiche Form	C91.91	Lymphatische Leukämie, nnbez: In kompletter Remission
C81.1	Hodgkin-KH [Lymphogranulomat], nodulskleros Form	C92.00	Akute myeloische Leukämie: Ohne Angabe kompl Remission
C81.2	Hodgkin-KH [Lymphogranulomat], gemischtzell Form	C92.01	Akute myeloische Leukämie: In kompletter Remission
C81.3	Hodgkin-KH [Lymphogranulomat], lymphozarme Form	C92.10	Chronische myeloische Leukämie: Ohne Ang kompl Remiss
C81.7	Sonstige Typen Hodgkin-Krankheit	C92.11	Chronische myeloische Leukämie: In kompletter Remission
C81.9	Hodgkin-Krankheit, nnbez	C92.20	Subakute myeloische Leukämie: Ohne Ang kompl Remission
C82.0	Non-Hodgkin-Lymphom, kleinzellig, gekerbt, follikulär	C92.21	Subakute myeloische Leukämie: In kompletter Remission
C82.1	NHL, gemischt klein-/größzellig, gekerbt, follikulär	C92.30	Myelosarkom: Ohne Angabe kompl Remission
C82.2	Non-Hodgkin-Lymphom, großzellig, follikulär	C92.31	Myelosarkom: In kompletter Remission
C82.7	Sonstige Typen follikuläres NHL	C92.40	Akute promyelozytäre Leukämie: Ohne Ang kompl Remission
C82.9	Follikuläres Non-Hodgkin-Lymphom, nnbez	C92.41	Akute promyelozytäre Leukämie: In kompletter Remission
C83.0	Non-Hodgkin-Lymphom, kleinzellig (diffus)	C92.50	Akute myelomonozytäre Leukämie: Ohne Ang kompl Remiss
C83.1	Non-Hodgkin-Lymphom, Kleinzellig, gekerbt (diffus)	C92.51	Akute myelomonozytäre Leukämie: In kompletter Remission
C83.2	NHL, Gemischt klein-/größzellig (diffus)	C92.70	Sonstige myeloische Leukämie: Ohne Ang kompl Remission
C83.3	Non-Hodgkin-Lymphom, großzellig (diffus)	C92.71	Sonstige myeloische Leukämie: In kompletter Remission
C83.4	Non-Hodgkin-Lymphom, immunoblastisch (diffus)	C92.90	Myeloische Leukämie, nnbez: Ohne Ang kompl Remission
C83.5	Non-Hodgkin-Lymphom, lymphoblastisch (diffus)	C92.91	Myeloische Leukämie, nnbez: In kompletter Remission
C83.6	Non-Hodgkin-Lymphom, undifferenziert (diffus)	C93.00	Akute Monozytenleukämie: Ohne Angabe kompl Remission
C83.7	Burkitt-Tumor	C93.01	Akute Monozytenleukämie: In kompletter Remission
C83.8	Sonst Typen diffuses Non-Hodgkin-Lymphom	C93.10	Chronische Monozytenleukämie: Ohne Ang kompl Remission
C83.9	Diffuses Non-Hodgkin-Lymphom, nnbez	C93.11	Chronische Monozytenleukämie: In kompletter Remission
C84.0	Mycosis fungoides	C93.20	Subakute Monozytenleukämie: Ohne Ang kompl Remission
C84.1	Sézary-Syndrom	C93.21	Subakute Monozytenleukämie: In kompletter Remission
C84.2	T-Zonen-Lymphom	C93.70	Sonstige Monozytenleukämie: Ohne Ang kompl Remission
C84.3	Lymphoepitheloides Lymphom	C93.71	Sonstige Monozytenleukämie: In kompletter Remission
C84.4	T-Zell-Lymphom, peripher	C93.90	Monozytenleukämie, nnbez: Ohne Angabe kompl Remission
C84.5	Sonst u nnbez T-Zell-Lymphome	C93.91	Monozytenleukämie, nnbez: In kompletter Remission
C85.0	Lymphosarkom	C94.00	Akute Erythämie u Erythroleukämie: Oh Ang kompl Remiss
C85.1	B-Zell-Lymphom, nnbez	C94.01	Akute Erythämie u Erythroleukämie: In kompletter Remiss
C85.7	Sonst nbez Typen Non-Hodgkin-Lymphom	C94.10	Chronische Erythämie: Ohne Angabe kompl Remission
C85.9	Non-Hodgkin-Lymphom, Typ nnbez	C94.11	Chronische Erythämie: In kompletter Remission
C88.00	Makroglobulinämie Waldenström: Oh Ang einer kompl Remiss	C94.20	Akute Megakaryoblastenleukämie: Ohne Ang kompl Remiss
C88.01	Makroglobulinämie Waldenström: In kompletter Remission	C94.21	Akute Megakaryoblastenleukämie: In kompletter Remission
C88.10	Alpha-Schwerkettenkrankheit: Oh Ang einer kompl Remission	C94.30	Mastzellenleukämie: Ohne Angabe kompl Remission
C88.11	Alpha-Schwerkettenkrankheit: In kompletter Remission	C94.31	Mastzellenleukämie: In kompletter Remission
C88.20	Gamma-Schwerkettenkrankheit: Oh Ang einer kompl Remission	C94.40	Akute Panmyelose: Ohne Angabe kompl Remission
C88.21	Gamma-Schwerkettenkrankheit: In kompletter Remission	C94.41	Akute Panmyelose: In kompletter Remission
C88.30	Immunproliferative Dünndarmkrankheit: Oh Ang kompl Remiss	C94.50	Akute Myelofibrose: Ohne Angabe kompl Remission
C88.31	Immunproliferative Dünndarmkrankheit: In kompletter Remiss	C94.51	Akute Myelofibrose: In kompletter Remission
C88.70	Sonstige bösartige immunproliferat KH: Oh Ang kompl Remiss	C94.70	Sonstige nbez Leukämien: Ohne Angabe kompl Remission
C88.71	Sonst bösart immunproliferative KH: In kompletter Remiss	C94.71	Sonst näher bez Leukämien: In kompletter Remiss
C88.90	Bösart immunproliferative KH, nnbez: Oh Ang kompl Remission	C95.00	Akute Leukämie nnbez Zelltyps: Ohne Ang kompl Remission

C95.01	Akute Leukämie nbez Zelltyps: In kompletter Remission	D47.0	Histiozyten-/Mastzelltumor unsich/unbek Verhalt
C95.10	Chronische Leukämie nbez Zelltyps: Oh Ang kompl Remiss	D47.1	Chronische myeloproliferative Krankheit
C95.11	Chronische Leukämie nbez Zelltyps: In kompletter Remiss	D47.3	Essentielle (hämorrhagische) Thrombozythämie
C95.20	Subakute Leukämie nbez Zelltyps: Ohne Ang kompl Remiss	D47.7	So nbez NB unsich/unbek Verhalt lymph/blutb/verw Gew
C95.21	Subakute Leukämie nbez Zelltyps: In kompletter Remiss	D47.9	NB unsich/unbek Verhalt lymph/blutb/verw Gew, nbez
C95.70	Sonstige Leukämie nbez Zelltyps: Ohne Ang kompl Remiss	D48.7	NB unsich/unbek Verhalt sonst nbez Lok
C95.71	Sonstige Leukämie nbez Zelltyps: In kompletter Remission	D48.9	NB unsich/unbek Verhalt, nbez
C95.90	Leukämie, nicht näher bezeichnet: Ohne Ang kompl Remiss	D89.1	Kryoglobulinämie
C95.91	Leukämie, nicht näher bezeichnet: In kompletter Remission	Q85.8	Sonstige Phakomatosen, aonkl
C96.0	Abt-Letterer-Siwe-Krankheit	Q85.9	Phakomatose, nbez
C96.1	Bösartige Histiozytose	R77.0	Veränderungen Albumine
C96.2	Bösartiger Mastzelltumor	R77.1	Veränderungen Globuline
C96.3	Echtes histiozytäres Lymphom	R77.2	Veränderungen Alpha-Fetoproteins
C96.7	So nbez BNB lymphat/blutbildend/verwandtes Gewebe	R77.8	Sonstige nbez Veränderungen Plasmaproteine
C96.9	BNB lymphat/blutbildendes/verwandtes Gew, nbez	R77.9	Veränderung Plasmaprotein, nbez
C97	BNB als Primärtumoren an mehreren Lok	Z03.1	Beobachtung b Verdacht auf BNB
D09.3	Carcinoma in situ Schilddrüse/so endokrine Drüsen	Z51.0	Strahlentherapie-Sitzung
D09.7	Carcinoma in situ sonst nbez Lokalisationen	Z51.1	Chemotherapie-Sitzung wg BNB
D09.9	Carcinoma in situ, nbez	Z51.2	Andere Chemotherapie
D19.7	Gutart Neubild mesotheliales Gewebe, sonst Lok	Z51.82	Komb Strahlen- u ChemotherSitz wg BNB
D19.9	Gutart Neubildung mesotheliales Gewebe, nbez	Z85.0	BNB der Verdauungsorgane in Eigenanamnese
D36.7	Gutartige Neubildung sonstige nbez Lok	Z85.1	BNB Trachea, Bronchien od Lunge in Eigenanamnese
D36.9	Gutartige Neubildung nbez Lokalisation	Z85.2	BNB and Atmungs- u intrathorakaler Organe in EigAnam
D45	Polycythaemia vera	Z85.3	BNB Brustdrüse [Mamma] in Eigenanamnese
D46.0	Refraktäre Anämie oh Ringsideroblasten, so bez	Z85.4	BNB Genitalorgane in Eigenanamnese
D46.1	Refraktäre Anämie m Ringsideroblasten	Z85.5	BNB Hamorgane in Eigenanamnese
D46.2	Refraktäre Anämie m Blastenüberschuß	Z85.6	Leukämie in Eigenanamnese
D46.3	Refraktäre Anämie m Blastenübersch in Transformation	Z85.7	And BNB lymphat/blutbild/verwandt Gewebe in Eigenanam
D46.4	Refraktäre Anämie, nbez	Z85.8	BNB sonst Organe od Systeme in Eigenanamnese
D46.7	Sonstige myelodysplastische Syndrome	Z85.9	BNB in Eigenanamnese, nbez
D46.9	Myelodysplastisches Syndrom, nbez		

Hauptdiagnose für MDC 17 (MDC17-1)

A01.0	Typhus abdominalis	A41.52	Sepsis durch Pseudomonas
A01.1	Paratyphus A	A41.58	Sepsis durch sonstige gramnegative Erreger
A01.2	Paratyphus B	A41.8	Sonstige nbez Sepsis
A01.3	Paratyphus C	A41.9	Sepsis, nbez
A02.1	Salmonellensepsis	A42.7	Aktinomykotische Sepsis
A19.0	Akute Miliartuberkulose einer einzel nbez Lokalisation	A44.0	Systemische Bartonellose
A19.1	Akute Miliartuberkulose mehrerer Lokalisationen	A48.0	Gasbrand [Gasödem]
A19.2	Akute Miliartuberkulose, nbez	A48.3	Syndrom des toxischen Schocks
A19.8	Sonstige Miliartuberkulose	A78	Q-Fieber
A19.9	Miliartuberkulose, nbez	B00.7	Disseminierte Herpesvirus-KH
A20.7	Pestsepsis	B37.7	Candida-Sepsis
A21.7	Generalisierte Tularämie	B38.7	Disseminierte Kokzidioidomykose
A22.7	Milzbrandsepsis	B39.3	Disseminierte Histoplasmose durch Histoplasma capsulatum
A24.0	Rotz	B41.7	Disseminierte Parakokzidioidomykose
A24.1	Akute oder fulminante Melioidose	B42.7	Disseminierte Sporotrichose
A26.7	Erysipelothrix-Sepsis	B44.7	Disseminierte Aspergillose
A27.0	Leptospirosis icterohaemorrhagica [Weil-Krankheit]	B45.7	Disseminierte Kryptokokkose
A32.7	Listeriensepsis	B46.4	Disseminierte Mukormykose
A39.1	Waterhouse-Friderichsen-Syndrom	B50.8	Sonst schwere Formen od Komplikat der Malaria tropica
A39.2	Akute Meningokokkensepsis	B51.0	Malaria tertiana mit Milzruptur
A39.3	Chronische Meningokokkensepsis	B52.8	Malaria quartana mit sonstigen Komplikationen
A39.4	Meningokokkensepsis, nbez	B55.0	Viszerale Leishmaniose
A39.8	Sonstige Meningokokkeninfektionen	D70.0	Angeb Agranulozyt u Neutropen
A39.9	Meningokokkeninfektion, nbez	D70.10	Arzneimittelinduz Agranulozyt/Neutropenie: Krit Ph < 4Tg
A40.0	Sepsis durch Streptokokken, Gruppe A	D70.11	Arzneimittelinduz Agranulozyt/Neutropenie: Krit Ph 10-19Tg
A40.1	Sepsis durch Streptokokken, Gruppe B	D70.12	Arzneimittelinduz Agranulozyt/Neutropenie: Krit Ph > 19Tg
A40.2	Sepsis durch Streptokokken, Gruppe D	D70.13	Arzneimittelinduz Agranulozyt/Neutropenie: Krit Ph 4 - < 7Tg
A40.3	Sepsis durch Streptococcus pneumoniae	D70.14	Arzneimittelinduz Agranulozyt/Neutropenie: Krit Ph 7 - < 10Tg
A40.8	Sonst Sepsis durch Streptokokken	D70.18	Sonst VerForm arzneimittelinduz Agranulozyt/Neutropenie
A40.9	Sepsis durch Streptokokken, nicht näher bezeichnet	D70.19	Arzneimittelinduz Agranulozyt/Neutropenie, nbez
A41.0	Sepsis durch Staphylococcus aureus	D70.3	Sonstige Agranulozytose
A41.1	Sepsis durch sonstige näher bezeichnete Staphylokokken	D70.5	Zyklische Neutropenie
A41.2	Sepsis durch nbez Staphylokokken	D70.6	Sonstige Neutropenie
A41.3	Sepsis durch Haemophilus influenzae	D70.7	Neutropenie, nicht näher bezeichnet
A41.4	Sepsis durch Anaerobier	M03.00	Arthritis nach MeningokInf, mehrere Lok
A41.51	Sepsis durch Escherichia coli [E coli]	M03.01	Arthritis nach MeningokInf Schulterregion

M03.02	Arthritis nach MeningokInf Oberarm	P35.2	Angeborene Infektion d Herpesviren [Herpes simplex]
M03.03	Arthritis nach MeningokInf Unterarm	P37.2	Neugeborenenlisteriose (disseminiert)
M03.04	Arthritis nach MeningokInf Hand	R57.2	Septischer Schock
M03.05	Arthritis nach MeningokInf Becken/Oberschenkel	R65.0	Syst inflam Response-Synd [SIRS] infekt o Organkomp
M03.06	Arthritis nach MeningokInf Unterschenkel	R65.1	Syst inflam Response-Synd [SIRS] infekt m Organkomp
M03.07	Arthritis nach MeningokInf Knöchel/Fuß	R65.2	Syst inflam Response-Synd [SIRS] ni-infekt o Organkomp
M03.08	Arthritis nach MeningokInf, sonst Lok	R65.3	Syst inflam Response-Synd [SIRS] ni-infekt m Organkomp
M03.09	Arthritis nach Meningokokkeninfektion, nnbez Lok	R65.9	System inflamm Response-Synd [SIRS], nnbez

Nebendiagnose für MDC 17 (MDC17-2)

C26.1	Bösartige Neubildung: Milz	C88.30	Immunproliferative Dünndarmkrankheit: Oh Ang kompl Remiss
C37	Bösartige Neubildung des Thymus	C88.31	Immunproliferative Dünndarmkrankheit: In kompletter Remiss
C46.3	Kaposi-Sarkom Lymphknoten	C88.70	Sonstige bösartige immunproliferat KH: Oh Ang kompl Remiss
C48.0	Bösartige Neubildung: Retroperitoneum	C88.71	Sonst bösart immunproliferative KH: In kompletter Remiss
C76.4	BNB ungenau bezeichneter Lok: Obere Extremität	C88.90	Bösart immunproliferative KH, nnbez: Oh Ang kompl Remission
C76.5	BNB ungenau bezeichneter Lok: Untere Extremität	C88.91	Bösart immunproliferative KH, nnbez: In kompletter Remiss
C76.7	BNB: Sonstige ungenau bezeichnete Lokalisationen	C90.00	Plasmozytom [Multiples Myelom]: Ohne Ang kompl Remission
C76.8	BNB: Sonst u ungenau bez Lok, mehr Teilber überlapp	C90.01	Plasmozytom [Multiples Myelom]: In kompletter Remission
C77.0	Sekundäre u nnbez BNB: Lymphknoten Kopf/Gesicht/Hals	C90.10	Plasmazellenleukämie: Ohne Angabe einer kompl Remission
C77.1	Sekundäre u nnbez BNB: Intrathorakale Lymphknoten	C90.11	Plasmazellenleukämie: In kompletter Remission
C77.2	Sekundäre u nnbez BNB: Intraabdominale Lymphknoten	C90.20	Plasmozytom, extramedullär: Oh Angabe einer kompl Remiss
C77.3	Sek u nnbez BNB: Axill Lymphkn u Lymphkn obere Extrem	C90.21	Plasmozytom, extramedullär: In kompletter Remission
C77.4	Sek u nnbez BNB: Inguin Lymphkn u Lymphkn unt Extrem	C91.00	Akute lymphoblastische Leukämie: Ohne Ang kompl Remiss
C77.5	Sekundäre u nnbez BNB: Intrapelvine Lymphknoten	C91.01	Akute lymphoblastische Leukämie: In kompletter Remission
C77.8	Sekundäre u nnbez BNB: Lymphknoten mehrerer Regionen	C91.10	Chronische lymphatische Leukämie: Ohne Ang kompl Remiss
C77.9	Sekundäre u nnbez BNB: Lymphknoten, nnbez	C91.11	Chronische lymphatische Leukämie: In kompletter Remiss
C79.83	Sekundäre bösartige Neubildung des Perikards	C91.20	Subakute lymphatische Leukämie: Ohne Ang kompl Remiss
C79.84	Sonstige sekundäre bösartige Neubildung des Herzens	C91.21	Subakute lymphatische Leukämie: In kompletter Remission
C79.88	Sekundäre bösartige Neubildung sonstiger nbez Lokalisationen	C91.30	Prolymphozytäre Leukämie: Ohne Angabe kompl Remission
C79.9	Sekundäre bösartige Neubildung nnbez Lokalisation	C91.31	Prolymphozytäre Leukämie: In kompletter Remission
C80.0	Bösartige Neubildung, prim Lokalisation unbekannt, so bez	C91.40	Haarzellenleukämie: Ohne Angabe kompl Remission
C80.9	Bösartige Neubildung, nnbez	C91.41	Haarzellenleukämie: In kompletter Remission
C81.0	Hodgkin-KH [Lymphogranulomat], lymphozerreiche Form	C91.50	T-Zellen-Leukämie beim Erwachsenen: OA kompl Remiss
C81.1	Hodgkin-KH [Lymphogranulomat], nodulskleros Form	C91.51	T-Zellen-Leukämie beim Erwachsenen: In kompletter Remiss
C81.2	Hodgkin-KH [Lymphogranulomat], gemischtzell Form	C91.70	Sonstige lymphatische Leukämie: Ohne Ang kompl Remiss
C81.3	Hodgkin-KH [Lymphogranulomat], lymphozerarme Form	C91.71	Sonstige lymphatische Leukämie: In kompletter Remission
C81.7	Sonstige Typen Hodgkin-Krankheit	C91.90	Lymphatische Leukämie, nnbez: Ohne Ang kompl Remission
C81.9	Hodgkin-Krankheit, nnbez	C91.91	Lymphatische Leukämie, nnbez: In kompletter Remission
C82.0	Non-Hodgkin-Lymphom, kleinzellig, gekerbt, follikulär	C92.00	Akute myeloische Leukämie: Ohne Angabe kompl Remission
C82.1	NHL, gemischt klein-/großzellig, gekerbt, follikulär	C92.01	Akute myeloische Leukämie: In kompletter Remission
C82.2	Non-Hodgkin-Lymphom, großzellig, follikulär	C92.10	Chronische myeloische Leukämie: Ohne Ang kompl Remiss
C82.7	Sonstige Typen follikuläres NHL	C92.11	Chronische myeloische Leukämie: In kompletter Remission
C82.9	Follikuläres Non-Hodgkin-Lymphom, nnbez	C92.20	Subakute myeloische Leukämie: Ohne Ang kompl Remission
C83.0	Non-Hodgkin-Lymphom, kleinzellig (diffus)	C92.21	Subakute myeloische Leukämie: In kompletter Remission
C83.1	Non-Hodgkin-Lymphom, Kleinzellig, gekerbt (diffus)	C92.30	Myelosarkom: Ohne Angabe kompl Remission
C83.2	NHL, Gemischt klein-/großzellig (diffus)	C92.31	Myelosarkom: In kompletter Remission
C83.3	Non-Hodgkin-Lymphom, großzellig (diffus)	C92.40	Akute promyelozytäre Leukämie: Ohne Ang kompl Remission
C83.4	Non-Hodgkin-Lymphom, immunoblastisch (diffus)	C92.41	Akute promyelozytäre Leukämie: In kompletter Remission
C83.5	Non-Hodgkin-Lymphom, lymphoblastisch (diffus)	C92.50	Akute myelomonozytäre Leukämie: Ohne Ang kompl Remiss
C83.6	Non-Hodgkin-Lymphom, undifferenziert (diffus)	C92.51	Akute myelomonozytäre Leukämie: In kompletter Remission
C83.7	Burkitt-Tumor	C92.70	Sonstige myeloische Leukämie: Ohne Ang kompl Remission
C83.8	Sonst Typen diffuses Non-Hodgkin-Lymphom	C92.71	Sonstige myeloische Leukämie: In kompletter Remission
C83.9	Diffuses Non-Hodgkin-Lymphom, nnbez	C92.90	Myeloische Leukämie, nnbez: Ohne Ang kompl Remission
C84.0	Mycosis fungoides	C92.91	Myeloische Leukämie, nnbez: In kompletter Remission
C84.1	Sézary-Syndrom	C93.00	Akute Monozytenleukämie: Ohne Angabe kompl Remission
C84.2	T-Zonen-Lymphom	C93.01	Akute Monozytenleukämie: In kompletter Remission
C84.3	Lymphoepitheloides Lymphom	C93.10	Chronische Monozytenleukämie: Ohne Ang kompl Remission
C84.4	T-Zell-Lymphom, peripher	C93.11	Chronische Monozytenleukämie: In kompletter Remission
C84.5	Sonst u nnbez T-Zell-Lymphome	C93.20	Subakute Monozytenleukämie: Ohne Ang kompl Remission
C85.0	Lymphosarkom	C93.21	Subakute Monozytenleukämie: In kompletter Remission
C85.1	B-Zell-Lymphom, nnbez	C93.70	Sonstige Monozytenleukämie: Ohne Ang kompl Remission
C85.7	Sonst nbez Typen Non-Hodgkin-Lymphom	C93.71	Sonstige Monozytenleukämie: In kompletter Remission
C85.9	Non-Hodgkin-Lymphom, Typ nnbez	C93.90	Monozytenleukämie, nnbez: Ohne Angabe kompl Remission
C88.00	Makroglobulinämie Waldenström: Oh Ang einer kompl Remiss	C93.91	Monozytenleukämie, nnbez: In kompletter Remission
C88.01	Makroglobulinämie Waldenström: In kompletter Remission	C94.00	Akute Erythämie u Erythroleukämie: Oh Ang kompl Remiss
C88.10	Alpha-Schwerkettenkrankheit: Oh Ang einer kompl Remission	C94.01	Akute Erythämie u Erythroleukämie: In kompletter Remiss
C88.11	Alpha-Schwerkettenkrankheit: In kompletter Remission	C94.10	Chronische Erythämie: Ohne Angabe kompl Remission
C88.20	Gamma-Schwerkettenkrankheit: Oh Ang einer kompl Remission	C94.11	Chronische Erythämie: In kompletter Remission
C88.21	Gamma-Schwerkettenkrankheit: In kompletter Remission	C94.20	Akute Megakaryoblastenleukämie: Ohne Ang kompl Remiss

C94.21	Akute Megakaryoblastenleukämie: In kompletter Remission	C96.3	Echtes histiozytäres Lymphom
C94.30	Mastzellenleukämie: Ohne Angabe kompl Remission	C96.7	So nbez BNB lymphat/blutbildend/verwandtes Gewebe
C94.31	Mastzellenleukämie: In kompletter Remission	C96.9	BNB lymphat/blutbildendes/verwandtes Gew, nnbez
C94.40	Akute Panmyelose: Ohne Angabe kompl Remission	C97	BNB als Primärtumoren an mehreren Lok
C94.41	Akute Panmyelose: In kompletter Remission	D09.3	Carcinoma in situ Schilddrüse/so endokrine Drüsen
C94.50	Akute Myelofibrose: Ohne Angabe kompl Remission	D09.7	Carcinoma in situ sonst nbez Lokalisationen
C94.51	Akute Myelofibrose: In kompletter Remission	D09.9	Carcinoma in situ, nnbez
C94.70	Sonstige nbez Leukämien: Ohne Angabe kompl Remission	D45	Polycythaemia vera
C94.71	Sonst näher bez Leukämien: In kompletter Remiss	D46.0	Refraktäre Anämie oh Ringsideroblasten, so bez
C95.00	Akute Leukämie nnbez Zelltyps: Ohne Ang kompl Remission	D46.1	Refraktäre Anämie m Ringsideroblasten
C95.01	Akute Leukämie nnbez Zelltyps: In kompletter Remission	D46.2	Refraktäre Anämie m Blastenüberschuß
C95.10	Chronische Leukämie nnbez Zelltyps: Oh Ang kompl Remiss	D46.3	Refraktäre Anämie m Blastenübersch in Transformation
C95.11	Chronische Leukämie nnbez Zelltyps: In kompletter Remiss	D46.4	Refraktäre Anämie, nnbez
C95.20	Subakute Leukämie nnbez Zelltyps: Ohne Ang kompl Remiss	D46.7	Sonstige myelodysplastische Syndrome
C95.21	Subakute Leukämie nnbez Zelltyps: In kompletter Remiss	D46.9	Myelodysplastisches Syndrom, nnbez
C95.70	Sonstige Leukämie nnbez Zelltyps: Ohne Ang kompl Remiss	D47.0	Histiozyten-/Mastzelltumor unsich/unbek Verhalt
C95.71	Sonstige Leukämie nnbez Zelltyps: In kompletter Remission	D47.1	Chronische myeloproliferative Krankheit
C95.90	Leukämie, nicht näher bezeichnet: Ohne Ang kompl Remiss	D47.3	Essentielle (häorrhagische) Thrombozythämie
C95.91	Leukämie, nicht näher bezeichnet: In kompletter Remission	D47.7	So nbez NB unsich/unbek Verhalt lymph/blutb/verw Gew
C96.0	Abt-Letterer-Siwe-Krankheit	D47.9	NB unsich/unbek Verhalt lymph/blutb/verw Gew, nnbez
C96.1	Bösartige Histiocytose	D48.7	NB unsich/unbek Verhalt sonst nbez Lok
C96.2	Bösartiger Mastzelltumor	D48.9	NB unsich/unbek Verhalt, nnbez

ADRG R01

Lymphom und Leukämie mit großen OR-Prozeduren

Hauptdiagnose in Tabelle R01-1 und Prozedur in Tabelle R01-2

DRG R01A

Lymphom und Leukämie mit großen OR-Prozeduren, mit äußerst schweren CC, mit komplexer OR-Prozedur

PCCL > 3 und (Komplexe OR-Prozeduren oder Prozedur in Tabelle R01-3)

DRG R01B

Lymphom und Leukämie mit großen OR-Prozeduren, mit äußerst schweren CC, ohne komplexe OR-Prozedur

PCCL > 3

DRG R01C

Lymphom und Leukämie mit großen OR-Prozeduren, ohne äußerst schwere CC, mit komplexer OR-Prozedur

Komplexe OR-Prozeduren oder Prozedur in Tabelle R01-3

DRG R01D

Lymphom und Leukämie mit großen OR-Prozeduren, ohne äußerst schwere CC, ohne komplexe OR-Prozedur

Diagnose R01-1

C26.1	Bösartige Neubildung: Milz	C83.9	Diffuses Non-Hodgkin-Lymphom, nnbez
C46.3	Kaposi-Sarkom Lymphknoten	C84.0	Mycosis fungoides
C81.0	Hodgkin-KH [Lymphogranulomat], lymphoreiche Form	C84.1	Sézary-Syndrom
C81.1	Hodgkin-KH [Lymphogranulomat], nodulskleros Form	C84.2	T-Zonen-Lymphom
C81.2	Hodgkin-KH [Lymphogranulomat], gemischtzell Form	C84.3	Lymphoepitheloides Lymphom
C81.3	Hodgkin-KH [Lymphogranulomat], lymphoarme Form	C84.4	T-Zell-Lymphom, peripher
C81.7	Sonstige Typen Hodgkin-Krankheit	C84.5	Sonst u nnbez T-Zell-Lymphome
C81.9	Hodgkin-Krankheit, nnbez	C85.0	Lymphosarkom
C82.0	Non-Hodgkin-Lymphom, kleinzellig, gekerbt, follikulär	C85.1	B-Zell-Lymphom, nnbez
C82.1	NHL, gemischt klein-/großzellig, gekerbt, follikulär	C85.7	Sonst nbez Typen Non-Hodgkin-Lymphom
C82.2	Non-Hodgkin-Lymphom, großzellig, follikulär	C85.9	Non-Hodgkin-Lymphom, Typ nnbez
C82.7	Sonstige Typen follikuläres NHL	C88.00	Makroglobulinämie Waldenström: Oh Ang einer kompl Remiss
C82.9	Follikuläres Non-Hodgkin-Lymphom, nnbez	C88.01	Makroglobulinämie Waldenström: In kompletter Remission
C83.0	Non-Hodgkin-Lymphom, kleinzellig (diffus)	C88.10	Alpha-Schwerkettenkrankheit: Oh Ang einer kompl Remission
C83.1	Non-Hodgkin-Lymphom, Kleinzellig, gekerbt (diffus)	C88.11	Alpha-Schwerkettenkrankheit: In kompletter Remission
C83.2	NHL, Gemischt klein-/großzellig (diffus)	C88.20	Gamma-Schwerkettenkrankheit: Oh Ang einer kompl Remission
C83.3	Non-Hodgkin-Lymphom, großzellig (diffus)	C88.21	Gamma-Schwerkettenkrankheit: In kompletter Remission
C83.4	Non-Hodgkin-Lymphom, immunoblastisch (diffus)	C88.30	Immunproliferative Dünndarmkrankheit: Oh Ang kompl Remiss
C83.5	Non-Hodgkin-Lymphom, lymphoblastisch (diffus)	C88.31	Immunproliferative Dünndarmkrankheit: In kompletter Remiss
C83.6	Non-Hodgkin-Lymphom, undifferenziert (diffus)	C88.70	Sonstige bösartige immunproliferat KH: Oh Ang kompl Remiss
C83.7	Burkitt-Tumor	C88.71	Sonst bösart immunproliferative KH: In kompletter Remiss
C83.8	Sonst Typen diffuses Non-Hodgkin-Lymphom	C88.90	Bösart immunproliferative KH, nnbez: Oh Ang kompl Remission

C88.91	Bösart immunproliferative KH, nbez: In kompletter Remiss	C94.11	Chronische Erythämie: In kompletter Remission
C90.00	Plasmozytom [Multiples Myelom]: Ohne Ang kompl Remission	C94.30	Mastzellenleukämie: Ohne Angabe kompl Remission
C90.01	Plasmozytom [Multiples Myelom]: In kompletter Remission	C94.31	Mastzellenleukämie: In kompletter Remission
C90.10	Plasmazellenleukämie: Ohne Angabe einer kompl Remission	C94.40	Akute Panmyelose: Ohne Angabe kompl Remission
C90.11	Plasmazellenleukämie: In kompletter Remission	C94.41	Akute Panmyelose: In kompletter Remission
C90.20	Plasmozytom, extramedullär: Oh Angabe einer kompl Remiss	C94.50	Akute Myelofibrose: Ohne Angabe kompl Remission
C90.21	Plasmozytom, extramedullär: In kompletter Remission	C94.51	Akute Myelofibrose: In kompletter Remission
C91.00	Akute lymphoblastische Leukämie: Ohne Ang kompl Remiss	C94.70	Sonstige nbez Leukämien: Ohne Angabe kompl Remission
C91.01	Akute lymphoblastische Leukämie: In kompletter Remission	C94.71	Sonst näher bez Leukämien: In kompletter Remiss
C91.10	Chronische lymphatische Leukämie: Ohne Ang kompl Remiss	C95.00	Akute Leukämie nbez Zelltyps: Ohne Ang kompl Remission
C91.11	Chronische lymphatische Leukämie: In kompletter Remission	C95.01	Akute Leukämie nbez Zelltyps: In kompletter Remission
C91.20	Subakute lymphatische Leukämie: Ohne Ang kompl Remiss	C95.10	Chronische Leukämie nbez Zelltyps: Oh Ang kompl Remiss
C91.21	Subakute lymphatische Leukämie: In kompletter Remission	C95.11	Chronische Leukämie nbez Zelltyps: In kompletter Remiss
C91.30	Prolymphozytäre Leukämie: Ohne Angabe kompl Remission	C95.20	Subakute Leukämie nbez Zelltyps: Ohne Ang kompl Remiss
C91.31	Prolymphozytäre Leukämie: In kompletter Remission	C95.21	Subakute Leukämie nbez Zelltyps: In kompletter Remiss
C91.40	Haarzellenleukämie: Ohne Angabe kompl Remission	C95.70	Sonstige Leukämie nbez Zelltyps: Ohne Ang kompl Remiss
C91.41	Haarzellenleukämie: In kompletter Remission	C95.71	Sonstige Leukämie nbez Zelltyps: In kompletter Remission
C91.50	T-Zellen-Leukämie beim Erwachsenen: OA kompl Remiss	C95.90	Leukämie, nicht näher bezeichnet: Ohne Ang kompl Remiss
C91.51	T-Zellen-Leukämie beim Erwachsenen: In kompletter Remiss	C95.91	Leukämie, nicht näher bezeichnet: In kompletter Remission
C91.70	Sonstige lymphatische Leukämie: Ohne Ang kompl Remiss	C96.1	Bösartige Histiocytose
C91.71	Sonstige lymphatische Leukämie: In kompletter Remission	C96.2	Bösartiger Mastzelltumor
C91.90	Lymphatische Leukämie, nbez: Ohne Ang kompl Remission	C96.3	Echtes histiozytäres Lymphom
C91.91	Lymphatische Leukämie, nbez: In kompletter Remission	C96.7	So nbez BNB lymphat/blutbildend/verwandtes Gewebe
C92.10	Chronische myeloische Leukämie: Ohne Ang kompl Remiss	C96.9	BNB lymphat/blutbildendes/verwandtes Gew, nbez
C92.11	Chronische myeloische Leukämie: In kompletter Remission	D45	Polycythaemia vera
C92.20	Subakute myeloische Leukämie: Ohne Ang kompl Remission	D46.0	Refraktäre Anämie oh Ringsideroblasten, so bez
C92.21	Subakute myeloische Leukämie: In kompletter Remission	D46.1	Refraktäre Anämie m Ringsideroblasten
C92.30	Myelosarkom: Ohne Angabe kompl Remission	D46.4	Refraktäre Anämie, nbez
C92.31	Myelosarkom: In kompletter Remission	D46.7	Sonstige myelodysplastische Syndrome
C92.70	Sonstige myeloische Leukämie: Ohne Ang kompl Remission	D46.9	Myelodysplastisches Syndrom, nbez
C92.71	Sonstige myeloische Leukämie: In kompletter Remission	D47.0	Histiocyten-/Mastzelltumor unsich/unbek Verhalt
C92.90	Myeloische Leukämie, nbez: Ohne Ang kompl Remission	D47.1	Chronische myeloproliferative Krankheit
C92.91	Myeloische Leukämie, nbez: In kompletter Remission	D47.3	Essentielle (hämorrhagische) Thrombozythämie
C93.10	Chronische Monozytenleukämie: Ohne Ang kompl Remission	D47.7	So nbez NB unsich/unbek Verhalt lymph/blutb/verw Gew
C93.11	Chronische Monozytenleukämie: In kompletter Remission	D47.9	NB unsich/unbek Verhalt lymph/blutb/verw Gew, nbez
C93.20	Subakute Monozytenleukämie: Ohne Ang kompl Remission	D89.1	Kryoglobulinämie
C93.21	Subakute Monozytenleukämie: In kompletter Remission	R77.0	Veränderungen Albumine
C93.70	Sonstige Monozytenleukämie: Ohne Ang kompl Remission	R77.1	Veränderungen Globuline
C93.71	Sonstige Monozytenleukämie: In kompletter Remission	R77.2	Veränderungen Alpha-Fetoproteins
C93.90	Monozytenleukämie, nbez: Ohne Angabe kompl Remission	R77.8	Sonstige nbez Veränderungen Plasmaproteine
C93.91	Monozytenleukämie, nbez: In kompletter Remission	R77.9	Veränderung Plasmaprotein, nbez
C94.10	Chronische Erythämie: Ohne Angabe kompl Remission		

Prozedur R01-2

01.10↔	Monitoring des intrakraniellen Drucks	01.24.12↔	Sonstige Kraniotomie zur Entleerung eines epiduralen Empyems
01.12.00↔	Offene Biopsie an den Hirnhäuten, n.n.bez.	01.24.13↔	S Krniot, Enl v allpl Mt o Mdrtrg i D Schädlkn o Epidraum
01.12.10↔	Stereotaktische offene Biopsie an den Hirnhäuten	01.24.14↔	S Krniot, Entf v allpl Mtrialdr Mdrtrg aus Schädlkn o Epidraum
01.12.99↔	Offene Biopsie an den Hirnhäuten, sonstige	01.24.15↔	Sonstige Kraniot, Entf e Fk aus Schädelkn o Epidraum
01.13.00↔	Geschlossene [perkutane] [Nadel-] Biopsie am Gehirn, n.n.bez.	01.24.16↔	So Kraniot, So Drain epid Flüssigg o aus sonst Gründen
01.13.10↔	Stereotaktische geschl [perkutane] [Nad] Biops a Hirn	01.24.20↔	Kraniotomie der Kalotte als Zugang, n.n.bez.
01.13.99↔	Geschlossene [perkutane] [Nadel-] Biopsie am Gehirn, sonstige	01.24.21↔	Bohrlochtrepanation der Kalotte als Zugang
01.14.00↔	Offene Biopsie am Gehirn, n.n.bez.	01.24.22↔	Streotktsch führt Schädlröfnng übr d Klft als Zg
01.14.10↔	Stereotaktische offene Biopsie am Gehirn	01.24.29↔	Kraniotomie der Kalotte als Zugang, sonstige
01.14.99↔	Offene Biopsie am Gehirn, sonstige	01.24.30↔	Zugang durch die Schädelbasis, n.n.bez.
01.15↔	Biopsie am Schädel	01.24.31↔	Zugang durch die Schädelbasis, transoral
01.16↔	Monitoring der zerebralen Sauerstoffsättigung (PtiO2)	01.24.32↔	Zugang d d Schädelb, transoral m Spal d weichen Gaumens
01.17↔	Monitoring der Gehirntemperatur	01.24.33↔	Zg d d Schädlb, trmsr m Spl d weichn u hrtn Gaumns
01.21↔	Inzision und Drainage an den kranialen Sinus	01.24.34↔	Zugang durch die Schädelbasis, transsphenoidal
01.22↔	Entfernen der Elektrode(n) eines intrakr Neurostim	01.24.35↔	Zugang durch die Schädelbasis, transethmoidal
01.23.00↔	Rekraniotomie, n.n.bez.	01.24.36↔	Zugang durch die Schädelbasis, transmastoidal
01.23.10↔	Rekraniotomie mit Einbringen einer Drainage	01.24.37↔	Zugang durch die Schädelbasis, translabyrinthär
01.23.20↔	Rekrant m Entf von allopl Mat o Mdrtrg aus d Schädelkn	01.24.38↔	Zugang durch die Schädelbasis, transpyramidal
01.23.21↔	Rekrant m Entf von allopl Mat o Mdrtrg aus d Epidraum	01.24.39↔	Zugang durch die Schädelbasis, sonstige
01.23.29↔	Rekraniotomie mit Entfernen von sonstigen Material	01.24.3a↔	Zugang durch die Schädelbasis, transkondylär
01.23.99↔	Rekraniotomie, sonstige	01.24.3b↔	Zugang durch die Schädelbasis, transorbital
01.24.00↔	Sonstige Kraniotomie, n.n.bez.	01.24.3c↔	Zugang durch die Schädelbasis, mit Le-Fort-I-Osteotomie
01.24.10↔	Sonstige Kraniotomie mit Dekompression	01.24.99↔	Sonstige Kraniotomie, sonstige
01.24.11↔	Sonstige Kraniotomie zur Entleerung eines epiduralen Hämatoms	01.25.00↔	Sonstige Kraniektomie, n.n.bez.
		01.25.10↔	Sonstige Kraniektomie mit Dekompression

01.25.11↔	Sonstige Kraniektomie zur Entleerung eines epiduralen Hämatoms	01.6x.22↔	Exz u Destr v sonst erkrankten Gew an d Kalotte m Hirnh
01.25.12↔	Sonstige Kraniektomie zur Entleerung eines epiduralen Empyems	01.6x.99↔	Exzision und Destruktion einer Läsion am Schädel, sonstige
01.25.13↔	So Kraniekt zur Entf e Fk aus Schädelkn o Epidraum	02.01↔	Eröffnen einer Schädelnaht
01.25.14↔	S Kraniekt m Enl v allpl Mt o e Mdrtrg i D Schädelkn o Epdraum	02.02↔	Elevation von Frakturfragmenten vom Schädel
01.25.19↔	So Kraniekt zur Drain epid Flüssigk o aus sonst Gründen	02.03↔	Bildung eines Schädelknochenlappens
01.25.20↔	Sonstige Kraniektomie, Rekraniektomie mit Einbr e Drain	02.04.00↔	Knochentransplantation an den Schädel, n.n.bez.
01.25.21↔	S Kraniekt,Rkrekt z Entf alpl Mt/Mdtr a Schkn/Epdraums	02.04.10↔	Knochentransplantation an den Schädel, Schädeldach
01.25.99↔	Sonstige Kraniektomie, sonstige	02.04.99↔	Knochentransplantation an den Schädel, sonstige
01.26↔	Einsetz und Ersetz e Kath i d Schädelhöhle o Hirngew	02.05.00↔	Einsetzen einer Schädelknochenplatte, n.n.bez.
01.28↔	Einsetzen von intrakraniellen Katheter(n) via Bohrloch(löcher)	02.05.10↔	Enstz Schädelknpl(CADImplnt) an Hrnsch oh Bteil Gsschäd,Enf Df
01.29.00↔	Rv (h Erstz) v Kth(n) aus Schädlh o Hrngw, n.n.bz.	02.05.11↔	Ens Schknpl(CADImp)a Hrnsch oh Bteil d Gsschäd,gr/kmpl Df
01.29.10↔	Stereot Rev (oh Ersetz) v intrazer Kath z intrav Infus	02.05.20↔	Eins Schknpl (CADImp) Hrnsch Bteil v Orb,Tprlfr fr Sn (bz 2Reg)
01.29.99↔	Rev (oh Ersetz) von Kath(n) aus Schädelh o Hirngew, So	02.05.30↔	Enstz Schädelknpl (CAD) an Hrnsch/Bteil mit RgGsschäd, ab 3 Rg
01.31.00↔	Inzision an den Hirnhäuten, n.n.bez.	02.05.99↔	Einsetzen einer Schädelknochenplatte, sonstige
01.31.10↔	Inzis an D Hirnh zur Entl e subduralen Hämat (Hygroms)	02.06.00↔	Sonstige Osteoplastik am Schädel, n.n.bez.
01.31.11↔	Inzision an D Hirnhäuten zur Entl e subduralen Empyems	02.06.10↔	Frontoorbitale Kranioplastik zur Verlagerung
01.31.20↔	Inzs an D Hrnh z Drain v sbd u sbrochnoidl r Flüssgk	02.06.20↔	Rk d Hrnsch oh Bteil d Gsschäd, m einf Implnt (Knmnt)
01.31.99↔	Inzision an den Hirnhäuten, sonstige	02.06.30↔	Reko v Hirn u Gesschäd, m einf Implant (Knzement) o Tx
01.32.00↔	Lobotomie und Traktotomie, n.n.bez.	02.06.99↔	Sonstige Osteoplastik am Schädel (Kranioplastik), sonstige
01.32.10↔	Lobotomie und Traktotomie, Zingulotomie	02.07↔	Entfernen einer Schädelknochenplatte
01.32.11↔	Lobotomie und Traktotomie, Subpiale Transsektion	02.11↔	Einfache Naht an der Dura mater des Gehirns
01.32.12↔	Lobotomie und Traktotomie, Multiple Lobotomien	02.12.00↔	Sonstige Rekonstruktion an den Hirnhäuten, n.n.bez.
01.32.20↔	Lobotomie u Traktotomie, Stereot Untbr von Bahnsystemen	02.12.10↔	Sonstige Rekonstruktion an den Hirnhäuten ohne Kranioplastik
01.32.99↔	Lobotomie und Traktotomie, sonstige	02.12.20↔	Sonstige Rekonstruktion an den Hirnhäuten mit Kranioplastik
01.39.00↔	Sonstige Inzision am Gehirn, n.n.bez.	02.12.21↔	Sonstige Duraplastik mit Kranioplastik an der Konvexität
01.39.10↔	Sonstige Inzision a Hirn zur Entl e intrazer Hämat	02.12.22↔	So Durapl m Kranioplastik a kranozervikalen Übergang
01.39.11↔	Sonstige Inzision a Hirn zur Entl e intrazer Abszesses	02.12.99↔	Sonstige Rekonstruktion an den Hirnhäuten, sonstige
01.39.19↔	So Inzis a Gehrin, Entl von So intrazerebraler Flüssigk	02.13↔	Ligatur eines Gefässes der Hirnhäute
01.39.20↔	So Inzis a Hirn, Stereotaktische Entl e intrakr Hämat	02.14↔	Exzision am Plexus chorioideus
01.39.21↔	So Inzis a Hirn, Stereot Entl e intrakr Abszesses	02.2↔	Ventrikulostomie
01.39.29↔	S Inzis a Hrn, Streot Entl S intrkrniell r Flüssgk	02.31↔	Ventrikelschunt zu Strukturen in Kopf und Hals
01.39.30↔	Sonstige Inzision a Gehirn, Entf e intrazerebralen Fk	02.32↔	Ventrikelschunt zum Kreislaufsystem
01.39.40↔	Anl e ext Drain a Liqusys (z.B. ventr, zisternal, subd)	02.33↔	Ventrikelschunt zur Thoraxhöhle
01.39.41↔	Anl e Reserv a Liqusys (z.B. ventr, zisternal, subd)	02.34↔	Ventrikelschunt zu Bauchhöhle und Bauchorganen
01.39.42↔	Entf e Reserv a Liqusys (z.B. ventr, zisternal, subd)	02.35↔	Ventrikelschunt zum Harnwegssystem
01.39.50↔	Entfernung eines intrakraniellen Implantates	02.39↔	Sonstige Operationen zum Einrichten einer Ventrikeldrainage
01.39.99↔	Sonstige Inzision am Gehirn, sonstige	02.41.00↔	Spülung und Exploration eines Ventrikelschunts, n.n.bez.
01.41↔	Operationen am Thalamus	02.41.10↔	Spülung und Exploration eines Ventrikelschunts, zentraler Teil
01.42↔	Operationen am Globus pallidum	02.41.20↔	Spülung und Exploration eines Ventrikelschunts, peripherer Teil
01.51.00↔	Exzision von Läsion oder Gewebe an den Hirnhäuten, n.n.bez.	02.41.99↔	Spülung und Exploration eines Ventrikelschunts, sonstige
01.51.10↔	Exz v Tmrgw an D Hrnh m Präprtio n v infiltriertm Nchbrgw	02.42.00↔	Ersetzen eines Ventrikelschunts, n.n.bez.
01.51.99↔	Exzision von Läsion oder Gewebe an den Hirnhäuten, sonstige	02.42.10↔	Ersetzen eines Ventrikelschunts, zentraler Teil
01.52.00↔	Hemisphärektomie, n.n.bez.	02.42.20↔	Ersetzen eines Ventrikelschunts, peripherer Teil
01.52.10↔	Hemisphärektomie, hirneigenes intrazerebrales Tumorgewebe	02.42.99↔	Ersetzen eines Ventrikelschunts, sonstige
01.52.11↔	Hemisphärektomie, nicht hirneigenes intrazerebrales Tumorgewebe	02.43↔	Entfernen eines Ventrikelschunts
01.52.99↔	Hemisphärektomie, sonstige	02.91↔	Lösung von kortikalen Adhäsionen
01.53.00↔	Lobektomie am Gehirn, n.n.bez.	02.92↔	Plastische Rekonstruktion am Gehirn
01.53.10↔	Lobektomie am Gehirn, hirneigenes intrazerebrales Tumorgewebe	02.93.00↔	Implnt o Erstz d Elktrd(n) e intrkr Neurstm, n.n.bz.
01.53.11↔	Lobekt a Hirn, Ni hirneigenes intrazerebrales Tumorgew	02.93.10↔	Implant o Ersetz v temp Mikroel z monolok Abl u Stimul
01.53.99↔	Lobektomie am Gehirn, sonstige	02.93.11↔	Implant o Ersetz v temp Mikroel z multilok Abl u Stimul
01.59.00↔	Sonstige Exz o Destr von Läs o Gew a Hirn, n.n.bez.	02.93.20↔	Implnt o Erstz v prmn Mkroel z mnlk Abl u Stml
01.59.10↔	Sonstige Exz von hirneig intrazer Tumorgew a Hirn	02.93.21↔	Implnt o Erstz v prmn Mkroel z mltk Abl u Stml
01.59.11↔	Sonstige Exz von Ni hirneig intrazer Tumorgew a Hirn	02.93.99↔	Implant o Ersetz d Elektrod(n) e intrakr Neurostim, So
01.59.12↔	So Exz von Läs o Gew a Hirn, Debr e Kontusion a Hirn	02.96↔	Einsetzen einer sphenoidalen Elektrode
01.59.19↔	Sonstige Exzision von Läsion oder Gewebe am Gehirn, sonstige	02.99.00↔	Sonstige Operation an Schädel, Gehirn und Hirnhäuten, n.n.bez.
01.59.20↔	Sonstige Destr von hirneig intrazer Tumorgew a Hirn	02.99.10↔	Stereotaktische Eingriffe am Liquorsystem
01.59.21↔	Sonstige Destr von Ni hirneig intrazer Tumorgew a Hirn	02.99.11↔	Streot Implnt u Explntio n v rdioaktvm Mt als slbst Engr
01.59.29↔	Sonstige Destruktion von Läsion oder Gewebe am Gehirn, sonstige	02.99.12↔	Stereot Implant von Gew an Schäd, Hirn und Hirnh
01.59.99↔	Sonstige Exz o Destr von Läs o Gew a Hirn, sonstige	02.99.13↔	Stereotaktische Instill von Med als selbständiger Ingr
01.6x.00↔	Exzision und Destruktion einer Läsion am Schädel, n.n.bez.	02.99.14↔	Streot Implnt, Rv o Wchs v intrkr Kth z intrv Inf
01.6x.10↔	Exzision und Destruktion von Tumorgewebe an der Schädelbasis	02.99.20↔	Umwld e Lquorshts (Hrwnssrbleitng) i e Mhrfchbleitng
01.6x.11↔	Exzision und Destruktion von Tumorgewebe an der Kalotte	02.99.29↔	Sonstige Revision und Entfernung von Liquorableitungen
01.6x.20↔	Exz und Destr vom sonst erkrankten Gew an d Schädelb	02.99.30↔	Implantation oder Wechsel einer intrakraniellen Messsonde
01.6x.21↔	Exz und Destr von sonstigem erkrankten Gew an d Kalotte	02.99.31↔	Revision (ohne Wechsel) einer intrakraniellen Messsonde
		02.99.40↔	Implantation oder Wechsel einer Neuroprothese
		02.99.41↔	Revision (ohne Wechsel) einer Neuroprothese
		02.99.50↔	Implant u Entf e KathBallonSyst zur intrazer Brachythy
		02.99.60↔	Streot Rv (h Erstz) d Elktrd(n) e intrkr Neurstm

02.99.61↔	Sonstige Rev (oh Ersetz) d Elektrod e intrakr Neurostim	03.59.00↔	So Plast Reko und Op an Strukt d Spinalkan, n.n.bez.
02.99.90↔	Sonstige stereotaktische Op an Schädel, Hirn und Hirnh	03.59.10↔	S Plst Rk u Op an Strkt d Spnlkn, Vrschl e Diastmtmylie
02.99.99↔	Sonstige Operation an Schädel, Gehirn und Hirnhäuten, sonstige	03.59.11↔	S Plst Rk u Op an Strkt d Spnlkn, Drchr e Flm trmnl
03.01.00↔	Entfernen eines Fremdkörpers vom Spinalkanal, n.n.bez.	03.59.12↔	S Plst Rk u Op an Strkt d Spnlkn, Vrschl e spn Fstl
03.01.10↔	Entfernen eines Fremdkörpers vom Spinalkanal, epidural	03.59.13↔	S Plst Rk u Op an Strkt d Spnlkn, Spnl Drpl
03.01.99↔	Entfernen eines Fremdkörpers vom Spinalkanal, sonstige	03.59.99↔	So Plast Reko und Op an Strukturen d Spinalkanals, So
03.02↔	Relaminektomie	03.6↔	Lösung von Adhäsionen an Rückenmark und Nervenwurzeln
03.09.00↔	Sonstige Exploration und Dekompression am Spinalkanal, n.n.bez.	03.71↔	Subarachnoido-peritonealer Shunt am Spinalkanal
03.09.10↔	Zugang zur Halswirbelsäule, n.n.bez.	03.72↔	Subarachnoido-ureteraler Shunt am Spinalkanal
03.09.11↔	Zugang zur Halswirbelsäule, ventral, 1 Segment	03.79↔	Sonstiger Shunt am Spinalkanal
03.09.12↔	Zugang zur Halswirbelsäule, ventral, 2 Segmente	03.93.00↔	Implnt o Erstz d Elktred(n) e spn Neurstm, n.n.bez.
03.09.13↔	Zugang zur Halswirbelsäule, ventral, 3 und mehr Segmente	03.93.10↔	Implnt o Erstz d Elktred(n) e tmp epd Neurstm, Enzlsys, Tstsm
03.09.14↔	Zugang zur Hws (d Laminot o Hemilekt), dors, 1 Segment	03.93.11↔	Implnt o Erstz d Elktred(n) e tmp epd Neurstm, Mhrlsys, Tstsm
03.09.15↔	Zugang zur Hws (d Laminot o Hemilekt), dors, 2 Segmente	03.93.20↔	Implnt/ErstzElktredprmn epd Neurstm, Enzlsys, Dauerst, Prk
03.09.16↔	Zugang z Hws (d Laminot o Hemilekt), dors, 3 u mehr Seg	03.93.21↔	Implnt o Erstz d Elktred(n) prmn epd Neurstm,Mhrlsys,Dauerst,Prk
03.09.17↔	Zugang zum kraniozervikalem Uebergang	03.93.22↔	Implnt/ErstzElktred(n)prmn epd Neurstm/Enzlsys/Dauerst, offn chr
03.09.19↔	Zugang zur Halswirbelsäule, sonstige	03.93.23↔	Implnt/ErstzElktred(n)prmn epd Neurstm/Mhrlsys/Dauerst, offn chr
03.09.20↔	Zugang zur Brustwirbelsäule, n.n.bez.	03.93.30↔	Implant o Ersetz e subd Elektrod zur Vorderwstimm
03.09.21↔	Zugang zur Brustwirbelsäule, ventral, 1 Segment	03.93.99↔	Implant o Ersetz d Elektrod(n) e spinalen Neurostim, So
03.09.22↔	Zugang zur Brustwirbelsäule, ventral, 2 Segmente	03.96.00↔	Perkutane Denervierung einer Facette, n.n.bez.
03.09.23↔	Zugang zur Brustwirbelsäule, ventral, 3 und mehr Segmente	03.96.10↔	Perkutane Denervierung einer Facette, durch Inzision
03.09.24↔	Zugang zur Bws (d Laminot o Hemilekt), dors, 1 Segment	03.96.11↔	Perkutane Denervierung einer Facette, durch Thermokoagulation
03.09.25↔	Zugang zur Bws (d Laminot o Hemilekt), dors, 2 Segmente	03.96.12↔	Perkutane Denervierung einer Facette, durch Kryodenervation
03.09.26↔	Zugang z Bws (d Laminot o Hemilekt), dors, 3 u mehr Seg	03.96.99↔	Perkutane Denervierung einer Facette, sonstige
03.09.29↔	Zugang zur Brustwirbelsäule, sonstige	03.97↔	Revision eines Shunts an den Rückenmarkshäuten
03.09.30↔	Zugang zur Lendenwirbelsäule, n.n.bez.	03.99.00↔	So Op an Rm und Strukturen d Spinalkanals, n.n.bez.
03.09.31↔	Zugang zur Lendenwirbelsäule, ventral, 1 Segment	03.99.10↔	Op an intraspinalen Blutgef (z.B. Ligat, Destr, Res)
03.09.32↔	Zugang zur Lendenwirbelsäule, ventral, 2 Segmente	03.99.19↔	Sonstige Operationen an intraspinalen Blutgefässen
03.09.33↔	Zugang zur Lendenwirbelsäule, ventral, 3 und mehr Segmente	03.99.20↔	Op a spin Liqsys, Anl e subkut Reserv a spin Liqsys
03.09.34↔	Zug z Lendwirbs (d Laminot o Flavektomie), dors, 1 Segm	03.99.21↔	Op spn Lqsys, Rvsbkt Rsr, Kth/e Mdkmntnmpinrth/epd Inf
03.09.35↔	Zug z Lendwirbs (d Laminot o Flavektomie), dors, 2 Seg	03.99.22↔	Op a spin Liqsys, Entf e subkut Reserv a spin Liqsys
03.09.36↔	Zug z Lndwrbs (d Lmnt o Flvktmie), drs, 3 u mhr Sg	03.99.29↔	Sonstige Operationen am spinalen Liquorsystem
03.09.37↔	Zug z Lendwirbs, Zug zu Os sacrum u zu Os coccygis	03.99.30↔	Rv (h Erstz) d Elktred(n) e epd Neurstm, Stbl, Enzlsys
03.09.39↔	Zugang zur Lendenwirbelsäule, sonstige	03.99.31↔	Rv (h Erstz) d Elktred(n) e epd Neurstm, Stbl, Mhrlsys
03.09.40↔	Inzis d Spinalkanals, Rm und Rmhät, n.n.bez.	03.99.32↔	Rv (h Erstz) d Elktred(n) e epd Neurstm, Plttnl, Enzlsys
03.09.41↔	Inzision des Spinalkanals zur Drainage epiduraler Flüssigkeit	03.99.33↔	Rv (h Erstz) d Elktred(n) e epd Neurstm, Plttnl, Mhrlsys
03.09.43↔	Inzis von Rm und Rückenmh zur Drain von subd Flüssigk	03.99.40↔	Rev (oh Ersetz) e Kath zur intrath und epidularen Infus
03.09.44↔	Inzis von Rm und Rückenmh zur Drain e intramed Hämät	03.99.41↔	Entf e Katheters zur intrathekalen und epid Infusion
03.09.45↔	Inzis v Rm u Rückenmh z Drain e intmdllär Abszss	03.99.99↔	So Op an Rm und Strukturen d Spinalkanals, So
03.09.49↔	Inzis d Spinalkanals, Rm und Rmhät, sonstige	04.01.00↔	Exzision eines Akustikusneurinoms, n.n.bez.
03.09.90↔	Sonstige Exploration des Spinalkanals	04.01.10↔	Exzision eines Akustikusneurinoms durch Kraniotomie
03.09.91↔	Sonstige Dekompression des Spinalkanals	04.01.11↔	Exzision eines Akustikusneurinoms, Translabrynthärer Zugang
03.09.99↔	Sonstige Exploration und Dekompression am Spinalkanal, sonstige	04.01.99↔	Exzision eines Akustikusneurinoms, sonstige
03.1↔	Durchtrennung einer intraspinalen Nervenwurzel	07.13.00↔	Biopsie an der Hypophyse, transfrontaler Zugang, n.n.bez.
03.21↔	Perkutane Chordotomie	07.13.10↔	Gschl [Prkt] [Nd] Biops an d Hypph d trnsfrntnl Zg
03.29↔	Sonstige Chordotomie	07.13.11↔	Offene Biopsie an der Hypophyse durch transfrontalen Zugang
03.32.00↔	Biopsie an Rückenmark oder Rückenmarkshäuten, n.n.bez.	07.13.12↔	Stereot Biops an d Hypoph d transfrontalen Zugang
03.32.10↔	Geschl [Perkut] [Nad] Biops an Rm o Rückenmarkshäuten	07.13.99↔	Biopsie an der Hypophyse, transfrontaler Zugang, sonstige
03.32.20↔	Offene Biopsie an Rückenmark oder Rückenmarkshäuten	07.16.00↔	Biopsie am Thymus, n.n.bez.
03.32.99↔	Biopsie an Rückenmark oder Rückenmarkshäuten, sonstige	07.16.10↔	Geschlossene [perkutane] [Nadel-] Biopsie am Thymus
03.39↔	So diagn Massnahm an RM und Strukt des Spinalkan	07.16.11↔	Offene Biopsie am Thymus
03.4x.00↔	Exz o Destr e Lös an Rm o Rückenmarkshäuten, n.n.bez.	07.16.99↔	Biopsie am Thymus, sonstige
03.4x.10↔	Exz o Destr von Tumorgew an Rückenmark (intramedullär)	07.17.00↔	Biopsie am Corpus pineale, n.n.bez.
03.4x.11↔	Exz o Destr von Tumorgew an Rmhät und Knoch	07.17.10↔	Geschlossene [perkutane] [Nadel-] Biopsie am Corpus pineale
03.4x.12↔	Exz o Destr v Tumorgew an intraspinalen Nervwurzel u Ggl	07.17.11↔	Offene Biopsie am Corpus pineale
03.4x.19↔	Exz o Destr von Tumorgew an Rm o Rmhät, sonstige	07.17.12↔	Stereotaktische Biopsie am Corpus pineale
03.4x.20↔	Exz o Destr e sonstigen Lös an Rm (intramedullär)	07.17.99↔	Biopsie am Corpus pineale, sonstige
03.4x.21↔	Exz oder Destr e sonstigen Läsion an Rückenmarkshäuten	07.61↔	Partielle Exzision der Hypophyse, transfrontaler Zugang
03.4x.22↔	Exz o Destr e sonst Lös an intraspinalen Nervwurzel u Ggl	07.62↔	Partielle Exzision an der Hypophyse, transsphenoidaler Zugang
03.4x.29↔	Exz o Destr e sonstigen Lös an Rm o Rmhät, sonstige	07.63↔	Part Exz an der Hypoph, nicht näher bez Zugang
03.4x.99↔	Exz o Destr e Lös an Rm o Rückenmarkshäuten, sonstige	07.64↔	Totale Exzision der Hypophyse, transfrontaler Zugang
03.53.00↔	Reposition einer Wirbelfraktur, n.n.bez.	07.65↔	Totale Exzision der Hypophyse, transsphenoidaler Zugang
03.53.10↔	Geschlossene Reposition einer Wirbelfraktur ohne Osteosynthese	07.68↔	Totale Exzision der Hypophyse, anderer näher bezeichneter Zugang
03.53.11↔	Geschl Reposition e Wirbelfraktur mit externer Fix	07.69↔	Totale Exzision der Hypophyse, nicht näher bezeichneter Zugang
03.53.20↔	Offene Reposition einer Wirbelfraktur		
03.53.99↔	Reposition einer Wirbelfraktur, sonstige		

07.80↔	Thymektomie, n.n.bez.	34.27.00↔	Biopsie am Zwerchfell, n.n.bez.
07.81↔	Sonstige partielle Exzision am Thymus	34.27.10↔	Geschlossene (Nadel-) Biopsie am Zwerchfell
07.82↔	Sonstige totale Exzision des Thymus	34.27.20↔	Offene Biopsie am Zwerchfell
07.83↔	Thorakoskopische partielle Exzision am Thymus	34.27.99↔	Biopsie am Zwerchfell, sonstige
07.84↔	Thorakoskopische totale Exzision des Thymus	34.3x.00↔	Exz oder Destr von Läs oder Gew d Mdst, n.n.bez.
07.91↔	Exploration im Gebiet des Thymus	34.3x.10↔	Exzision von Läsion oder Gewebe des Mediastinums
07.92↔	Sonstige Inzision am Thymus	34.3x.20↔	Resektion von Läsion oder Gewebe des Mediastinums, n.n.bez.
07.93↔	Plastische Rekonstruktion am Thymus	34.3x.21↔	Res von Läs o Gew d Mdst, oh Res an mediast Organen
07.95↔	Thorakoskopische Inzision am Thymus	34.3x.22↔	Rs v Läs o Gw d Mdst, m Lngnrs o Brstwndteilrsktion
07.98↔	So u nnbez thorakoskopische Operationen Thymus	34.3x.23↔	Resektion von Läs o Gew d Mdst, m Perikardteilresektion
07.99↔	Sonstige und nicht näher bezeichnete Operationen am Thymus	34.3x.24↔	Resektion von Läs o Gew d Mdst, m prothetischem GefErs
18.71.00↔	Ohrmuschelaufbau, n.n.bez.	34.3x.25↔	Resektion von Läs o Gew d Mdst, m Lungenres und GefErs
18.71.10↔	Ohrmuschelaufbau, partiell, n.n.bez.	34.3x.26↔	Res von Läs o Gew d Mdst, m Lungenres und Perikardtres
18.71.11↔	Ohrmuschelaufbau, partiell mit Gewebeexpander	34.3x.27↔	Res von Läs o Gew d Mdst, m Perikardtres und GefErs
18.71.12↔	Ohrmuschelaufbau, partiell mit Galealappen	34.3x.28↔	Rs v Läs o Gw d Mdst, m Lngn u Prkrdtrs u GfErs
18.71.13↔	Ohrmuschelaufbau, partiell mit Knorpeltransplantat	34.3x.29↔	Resektion von Läsion oder Gewebe des Mediastinums, sonstige
18.71.14↔	Ohrmuschelaufbau, partiell mit mikrovaskulärem Lappen	34.3x.30↔	Destruktion von Läsion oder Gewebe des Mediastinums
18.71.19↔	Ohrmuschelaufbau, partiell, sonstige	34.3x.99↔	Exz oder Destr von Läs oder Gew d Mdst, sonstige
18.71.20↔	Ohrmuschelaufbau, total, n.n.bez.	34.4x.00↔	Exzision oder Destr einer Läsion an d Bruw, n.n.bez.
18.71.21↔	Ohrmuschelaufbau, total mit Gewebeexpander	34.4x.10↔	Exzision einer Läsion an der Brustwand
18.71.22↔	Ohrmuschelaufbau, total mit Galealappen	34.4x.20↔	Teilresektion einer Läsion an der Brustwand, n.n.bez.
18.71.23↔	Ohrmuschelaufbau, total mit Knorpeltransplantat	34.4x.21↔	Teilresektion einer Läsion an der Brustwand, ohne Rekonstruktion
18.71.24↔	Ohrmuschelaufbau, total mit mikrovaskulärem Lappen	34.4x.22↔	Teilresektion einer Läsion an der Brustwand, mit Rekonstruktion
18.71.29↔	Ohrmuschelaufbau, total, sonstige	34.4x.30↔	Res e Läs an d Bruw, komplette Res d Sternums, n.n.bez.
18.71.30↔	Implantation von allopl Materialien b Aufb e Ohrmuschel	34.4x.31↔	Res e Läs an d Bruw, komplette Res d Sternums, oh Reko
18.71.99↔	Ohrmuschelaufbau, sonstige	34.4x.32↔	Res e Läs an d Bruw, komplette Res d Sternums, m Reko
20.99.00↔	Sonstige Operationen an Innen- und Mittelohr, n.n.bez.	34.4x.40↔	Destruktion einer Läsion an der Brustwand
20.99.10↔	Implantation von Knochenverankerungen am Mittel- oder Innenohr	34.4x.99↔	Exzision oder Destr einer Läsion an d Bruw, sonstige
20.99.20↔	Verschluss einer Labyrinthfistel	34.51↔	Dekortikation der Lunge
20.99.30↔	Entf e Kochleaimplantates oder implantbar Hörgerätes	34.52↔	Thorakoskopische Dekortikation der Lunge
20.99.99↔	Sonstige Operationen an Innen- und Mittelohr, sonstige	34.59.00↔	Sonstige Exzision an der Pleura, n.n.bez.
30.4x.00↔	Radikale Laryngektomie, n.n.bez.	34.59.10↔	Sonstige Exzision an der Pleura, thorakoskopische Pleurektomie
30.4x.10↔	Radikale Laryngektomie, mit Pharyngektomie, ohne Rekonstruktion	34.59.20↔	Sonstige Exzision an der Pleura, offen chirurgische Pleurektomie
30.4x.11↔	Rad Laryekt, m Pharyngekt, Reko m lok Schleimhaut	34.59.99↔	Sonstige Exzision an der Pleura, sonstige
30.4x.12↔	Rad Laryekt, m Pharyngekt, Reko m Ni vaskul Tx	34.6x.00↔	Pleurodese, n.n.bez.
30.4x.13↔	Rad Laryekt, m Pharyngekt, Reko m gestielt reg Lp	34.6x.11↔	Pleurodese, offen chirurgisch, ohne Dekortikation
30.4x.14↔	Rad Laryekt, m Pharyngekt, Rekonstruktion m gestielt Lp	34.6x.12↔	Pleurodese, offen chirurgisch, mit Dekortikation
30.4x.15↔	Rad Laryekt, m Pharyngekt, Reko m fr mikrovaskanast Tx	34.6x.19↔	Pleurodese, offen chirurgisch, sonstige
30.4x.16↔	Rad Laryekt, m Pharyngekt, Reko m fr fr Darmtr	34.6x.20↔	Pleurodese, thorakoskopisch, n.n.bez.
30.4x.17↔	Rad Laryekt, m Pharyngekt, Reko m Magenhochzug	34.6x.21↔	Pleurodese, thorakoskopisch, ohne Dekortikation
30.4x.19↔	Radikale Laryekt, m Pharyngekt, sonstige Rekonstruktion	34.6x.22↔	Pleurodese, thorakoskopisch, mit Dekortikation
30.4x.20↔	Rad Laryekt, m Pharyngekt und Schilddres, oh Reko	34.6x.29↔	Pleurodese, thorakoskopisch, sonstige
30.4x.21↔	Rd Lrykt, m Phryngkt u Schlddrs, Rk m lk Schleimh	34.6x.99↔	Pleurodese, sonstige
30.4x.22↔	Rd Lrykt, m Phryngkt u Schlddrs, Rk m N vskl Tx	34.85↔	Implantation eines Zwerchfellschrittmachers
30.4x.23↔	Rd Lrykt, m Phryngkt u Schlddrs, Rk m gstielt rg Lp	34.89.00↔	Sonstige Operationen am Zwerchfell, n.n.bez.
30.4x.24↔	Rd Lrykt, m Phryngkt u Schlddrs, Rk m gstielt Lp	34.89.10↔	Sonstige Op a Zwerchfell, Inzis (Zwerchfellsplattung)
30.4x.25↔	Rd Lrykt, m Phryngkt u Schlddrs, Rk m fr mkrvsknst Tx	34.89.99↔	Sonstige Operationen am Zwerchfell, sonstige
30.4x.26↔	Rd Lrykt, m Phryngkt u Schlddrs, Rk m fr fr Drmtr	37.12↔	Perikardiotomie
30.4x.27↔	Rd Lrykt, m Phryngkt u Schlddrs, Rk m Mgnhchzg	37.24.00↔	Perikardbiopsie, n.n.bez.
30.4x.29↔	Rad Laryekt, m Pharyngekt und Schilddres, sonstige Reko	37.24.10↔	Geschlossene [perkutane] [Nadel-] Biopsie des Perikards
30.4x.99↔	Radikale Laryngektomie, sonstige	37.24.20↔	Offene Perikardbiopsie
31.73↔	Verschluss einer anderen trachealen Fistel	37.24.99↔	Perikardbiopsie, sonstige
32.20↔	Thorakoskopische Exzision von Läsion oder Gewebe an der Lunge	37.25.00↔	Herzbiopsie, n.n.bez.
32.21↔	Pliikatur einer Emphyseblase	37.25.10↔	Geschlossene [perkutane] [Nadel-] Biopsie des Myokards
32.22↔	Chirurgische Lungenvolumenreduktion	37.25.20↔	Transvasale Biopsie des Endokards, Myokards und Endomyokards
32.23↔	Offene Exzision von Läsion oder Gewebe an der Lunge	37.25.30↔	Herzbiopsie, offen
32.25↔	Thorakoskopische Ablation von Läsion oder Gewebe an der Lunge	37.25.99↔	Herzbiopsie, sonstige
32.26↔	Sonstige Exzision von Läsion Lunge	37.31.00↔	Perikardektomie, n.n.bez.
32.28↔	Endosk Exz oder Destr von Läs oder Gew an der Lu	37.31.10↔	Perikardektomie, partiell
32.29↔	So lok Exz oder Destr von Läs oder Gew an der Lu	37.31.20↔	Perikardektomie, total
33.28↔	Offene Lungenbiopsie	37.31.30↔	Adhäsioolyse am Perikard
34.02↔	Probethorakotomie	37.31.99↔	Perikardektomie, sonstige
34.03↔	Rethorakotomie	38.01↔	Inzision von intrakranialen Gefässen
34.1↔	Inzision des Mediastinums	38.08.00↔	Inzision von Arterien der unteren Extremität, n.n.bez.
34.22↔	Mediastinoskopie	38.08.10↔	Inzision der A. femoralis (communis) (superficialis)
34.26↔	Offene Biopsie am Mediastinum	38.08.11↔	Inzision der A. profunda femoris
		38.08.12↔	Inzision der A. poplitea

38.08.99↔	Inzision von Arterien der unteren Extremität, sonstige	39.8x.99↔	Op a Glom carot, Sin caroticus und and Paraggl, So
38.31↔	Resektion von intrakraniellen Gefässen mit Anastomose	39.91↔	Freilegung eines Gefässes
38.51↔	Ligatur und Stripping von intrakraniellen Varizen	40.29.00↔	Einfache Exzision einer anderen lymphatischen Struktur, n.n.bez.
38.61↔	Sonstige Exzision von intrakraniellen Gefässen	40.29.10↔	Exzision eines mediastinalen Lymphknotens, n.n.bez.
38.81↔	Sonstiger chirurgischer Verschluss von intrakraniellen Gefässen	40.29.11↔	Exzision eines mediastinalen Lymphknotens, offen chirurgisch
39.49.00↔	Sonstige Revision nach vaskulärem Eingriff, n.n.bez.	40.29.12↔	Exzision eines mediastinalen Lymphknotens, thorakoskopisch
39.49.10↔	Revision einer Gefäßanastomose	40.29.19↔	Exzision eines mediastinalen Lymphknotens, sonstige
39.49.20↔	Revision eines vaskulären Implantates	40.29.20↔	Exzision eines paraaortalen Lymphknotens
39.49.21↔	Wechsel eines vaskulären Implantates	40.29.30↔	Exzision eines iliakalen Lymphknotens
39.49.22↔	Entfernung eines vaskulären Implantates	40.29.70↔	Exzision eines Lymphangioms oder Hygroma cysticum
39.49.30↔	Ersatz eines kardialen Conduit	40.29.80↔	Exz mehrerer abd Lymphknst (mit Leberbiop), n.n.bez.
39.49.99↔	Sonstige Revision nach vaskulärem Eingriff, sonstige	40.29.81↔	Exz mhr abd Lymphknstt (m Lbrbiop), offn chr [StgLpr]t
39.55↔	Reimplantation eines aberrierenden Nierengefässes	40.29.82↔	Exz mhr abd Lymphknstt (m Lbrbiop), lprsk [StGLprskpie]
39.59.00↔	Sonstige plastische Rekonstruktion eines Gefässes, n.n.bez.	40.29.89↔	Exz mehrerer abd Lymphknst (mit Leberbiop), sonstige
39.59.10↔	Transposition von Arterien, n.n.bez.	40.29.99↔	Einfache Exzision einer anderen lymphatischen Struktur, sonstige
39.59.11↔	Transposition der extrakraniellen A. vertebralis	40.3x.00↔	Exzision von regionalen Lymphknoten, n.n.bez.
39.59.12↔	Transposition von sonstigen extrkr Aa an Kopf und Hals	40.3x.09↔	Exzision von regionalen Lymphknoten, sonstige
39.59.13↔	Transposition von Arterien der oberen Extremität	40.3x.10↔	Regionale Lymphadenektomie als selbständiger Eingriff, n.n.bez.
39.59.14↔	Transposition von thorakalen Arterien	40.3x.11↔	Regionale Lymphadenektomie als selbständiger Eingriff, zervikal
39.59.15↔	Transposition der A. gastrica, A. hepatica und A. lienalis	40.3x.12↔	Regionale Lymphadenektomie als selbständiger Eingriff, axillär
39.59.16↔	Transposition der A. renalis	40.3x.13↔	Rg Lymphkt als slbst Engr, praort, plvn, obtrtrsch o lliakl
39.59.17↔	Transposition der A. mesenterica	40.3x.14↔	Reg Lymphekt als selbst Eingr, inguinal, offen chir
39.59.18↔	Transposition sonstiger viszeraler Arterien	40.3x.15↔	Reg Lymphekt als selbst Eingr, inguinale, laparask
39.59.19↔	Transposition der A. iliaca	40.3x.16↔	Reg Lymphekt als selbst Eingr, mediast und peribr
39.59.20↔	Transposition von sonstigen abdominalen Arterien	40.3x.19↔	Regionale Lymphadenektomie als selbständiger Eingriff, sonstige
39.59.21↔	Transposition von Arterien der unteren Extremität	40.3x.20↔	Regionale Lymphekt i Rahmen e and Eingr, n.n.bez.
39.59.29↔	Transposition von Arterien, sonstige	40.3x.21↔	Regionale Lymphekt i Rahmen e and Eingr, zervikal
39.59.30↔	Sonstige Plast Reko von Gef an Kopf und Ha, n.n.bez.	40.3x.22↔	Regionale Lymphekt i Rahmen e and Eingr, axillär
39.59.31↔	Sonstige plastische Rekonstruktion e intrkr Gefässes	40.3x.23↔	Rg Lymphkt i Rhmn e and Engr, praort, plvn o lliakl
39.59.32↔	Sonstige Plast Rekonstruktion d extrkr A. vertebralis	40.3x.24↔	Regionale Lymphekt i Rahmen e and Eingr, obturatorisch
39.59.33↔	So Plast Reko von extrkr Aa an Kopf und Ha, So	40.3x.25↔	Regionale Lymphekt i Rahmen e and Eingr, inguinale
39.59.34↔	Sonstige plastische Rekonstruktion der V. jugularis	40.3x.26↔	Reg Lymphekt i Rahmen e and Eingr, mediast und peribr
39.59.39↔	Sonstige Plast Reko von Gef an Kopf und Ha, sonstige	40.3x.29↔	Regionale Lymphekt i Rahmen e and Eingr, sonstige
39.59.40↔	Sonstige Plast Reko von Gef d ob Extrem, n.n.bez.	40.40↔	Radikale Neck dissection, n.n.bez.
39.59.41↔	Sonstige plastische Rekonstruktion von Aa d ob Extrem	40.41.00↔	Radikale unilaterale Neck dissection, n.n.bez.
39.59.42↔	S Plst Rk d V. sbcl, V. axll u V. brchiocphlc	40.41.10↔	Sel (funkt) Neck dissec, supraomohyoid (Reg IIII)
39.59.48↔	So Plast Reko von sonstigen tiefen Venen d ob Extrem	40.41.11↔	Selektive (funktionelle) Neck dissection, lateral (Region II-IV)
39.59.49↔	Sonstige Plast Reko von Gef d ob Extrem, sonstige	40.41.12↔	Selektive (funkt) Neck dissec, anterolateral (Reg IIV)
39.59.50↔	Sonstige Plast Reko von thorakalen Gef, n.n.bez.	40.41.13↔	Sel (funkt) Neck dissec, posterolateral (Reg IIIV)
39.59.51↔	Sonstige plastische Rekonstruktion der thorakalen Aorta	40.41.14↔	Selektive (funktionelle) Neck dissection, central (Region VI)
39.59.52↔	Sonstige plastische Rekonstruktion der A. pulmonalis	40.41.20↔	Radikale Neck dissection (inkl. modifiziert)
39.59.53↔	Sonstige Plast Reko von thorakalen Aa, sonstige	40.41.21↔	Extended Neck dissection
39.59.54↔	Sonstige plastische Rekonstruktion der V. pulmonalis	40.41.99↔	Radikale unilaterale Neck dissection, sonstige
39.59.55↔	Sonstige plastische Rekonstruktion der V. cava superior	40.42↔	Radikale bilaterale Neck dissection
39.59.59↔	Sonstige Plast Reko von thorakalen Gef, sonstige	40.50↔	Radikale Exzision von Lymphknoten, n.n.bez.
39.59.60↔	Sonstige plastische Rekonstruktion von abd Aa, n.n.bez.	40.51.00↔	Radikale Exzision von axillären Lymphknoten, n.n.bez.
39.59.61↔	Sonstige plastische Rekonstruktion der abdominalen Aorta	40.51.10↔	Radikale Exz von axillären Lk als selbständiger Eingr
39.59.62↔	Sonstige plastische Rekonstruktion des Truncus coeliacus	40.51.11↔	Radikale Exz von axillären Lk i Rahmen e and Eingr
39.59.63↔	Sonstige plastische Rekonstruktion der A. gastrica	40.51.99↔	Radikale Exzision von axillären Lymphknoten, sonstige
39.59.64↔	Sonstige plastische Rekonstruktion A. hepatica	40.52.00↔	Radikale Exzision von periaortalen Lymphknoten, n.n.bez.
39.59.65↔	Sonstige plastische Rekonstruktion der A. lienalis	40.52.10↔	Rd Exz v rtrprt (praort, prk) u plvnn Lk als slbst Engr
39.59.66↔	Sonstige plastische Rekonstruktion der A. renalis	40.52.11↔	Rd Exz v rtrprt (praort, prk) u plvnn Lk i Rhmn e and Engr
39.59.67↔	Sonstige plastische Rekonstruktion der A. mesenterica	40.52.99↔	Radikale Exzision von periaortalen Lymphknoten, sonstige
39.59.68↔	Sonstige plastische Rekonstruktion der A. iliaca	40.53.00↔	Radikale Exzision von iliakalen Lymphknoten, n.n.bez.
39.59.69↔	Sonstige plastische Rekonstruktion von abd Aa, sonstige	40.53.10↔	Radikale Exz von iliakalen Lk als selbständiger Eingr
39.59.70↔	Sonstige Plast Rekonstruktion von abd Venen, n.n.bez.	40.53.11↔	Radikale Exz von iliakalen Lk i Rahmen e and Eingr
39.59.71↔	Sonstige plastische Rekonstruktion der V. cava inferior	40.53.99↔	Radikale Exzision von iliakalen Lymphknoten, sonstige
39.59.72↔	Sonstige plastische Rekonstruktion der V. iliaca	40.54.00↔	Radikale Exzision der Leistengegend, n.n.bez.
39.59.79↔	Sonstige Plast Rekonstruktion von abd Venen, sonstige	40.54.10↔	Radikale Exzision der Leistengegend als selbständiger Eingriff
39.59.80↔	Sonstige Plast Reko von Gef d unteren Extrem, n.n.bez.	40.54.11↔	Radikale Exzision d Leistengegend im Rahmen e and Eingr
39.59.81↔	Sonstige Plast Rekonstruktion von Aa d unteren Extrem	40.54.99↔	Radikale Exzision der Leistengegend, sonstige
39.59.82↔	Sonstige plastische Rekonstruktion der V. femoralis	40.59.00↔	Radikale Exzision anderer Lymphknoten, n.n.bez.
39.59.83↔	Sonstige plastische Rekonstruktion der V. poplitea	40.59.10↔	Radikale Exz and Lk als selbständiger Eingr, n.n.bez.
39.59.88↔	So Plast Reko von sonst tiefen Venen d unteren Extrem	40.59.11↔	Radikale Exz mediastinaler Lk als selbständiger Eingr
39.59.89↔	Sonstige Plast Reko von Gef d unteren Extrem, sonstige	40.59.12↔	Radikale Exz peribronchialer Lk als selbständiger Eingr
39.59.90↔	Sonstige Plast Reko e Gefässes, Venenklappenplastik	40.59.19↔	Radikale Exz and Lk als selbständiger Eingr, sonstige
39.59.99↔	Sonstige plastische Rekonstruktion eines Gefässes, sonstige		
39.8x.00↔	Op a Glom carot, Sin caroticus u and Paraggl, n.n.bez.		
39.8x.10↔	Exploration des Glomus caroticum und anderer Paraganglien		
39.8x.11↔	Exzision des Glomus caroticum und anderer Paraganglien		

40.59.20↔	Radikale Exz and Lk i Rahmen e and Eingr, n.n.bez.	42.63↔	Prästernale Ösophagusanastomose mit Interposition von Dünndarm
40.59.21↔	Radikale Exz mediastinaler Lk i Rahmen e and Eingr	42.64↔	Sonstige prästernale Ösophagoenterostomie
40.59.22↔	Radikale Exz peribronchialer Lk i Rahmen e and Eingr	42.65↔	Prästernale Ösophagusanastomose mit Interposition von Dickdarm
40.59.29↔	Radikale Exz and Lk i Rahmen e and Eingr, sonstige	42.66↔	Sonstige prästernale Ösophagokolostomie
40.59.99↔	Radikale Exzision anderer Lymphknoten, sonstige	42.68↔	Sonstige prästernale Ösophagusanastomose mit Interposition
40.62↔	Fistulierung des Ductus thoracicus	42.69↔	Sonstige prästernale Ösophagusanastomose
40.63↔	Verschluss einer Fistel des Ductus thoracicus	42.7x.00↔	Ösophagomyotomie, n.n.bez.
40.64↔	Ligatur des Ductus thoracicus	42.7x.11↔	Ösophagomyotomie, offen chirurgisch
40.69↔	Sonstige Operationen am Ductus thoracicus	42.7x.12↔	Ösophagomyotomie, laparoskopisch
40.9x.00↔	Sonstige Operationen an lymphatischen Strukturen, n.n.bez.	42.7x.21↔	Ösophagomyotomie, pharyngozerikal, offen chirurgisch
40.9x.10↔	Anastomose zur Beseitigung eines Lymphödems	42.7x.22↔	Ösophagomyotomie, pharyngozerikal, laparoskopisch
40.9x.20↔	Inzision einer Lymphozele	42.7x.31↔	Ösophago-Gastroomyotomie, offen chirurgisch
40.9x.30↔	Drainage eines Lymphödems	42.7x.32↔	Ösophago-Gastroomyotomie, laparoskopisch
40.9x.40↔	Therapeutische perkutane Punktion einer Lymphozele	42.7x.99↔	Ösophagomyotomie, sonstige
40.9x.99↔	Sonstige Operationen an lymphatischen Strukturen, sonstige	42.81.20↔	Enstz u Wchs v e N slbpx Prth (prm Tb) i D Ösphgs, offn chr
41.2↔	Splenotomie	42.81.21↔	Enstz u Wchs v 2 N slbpx Prth (prm Tb) i D Ösphgs, offn chr
41.33↔	Offene Milzbiopsie	42.81.22↔	Enstz&Wchs v mhr als 2N slbpx Prth(prm Tb); i D Ösphgs,offn chr
41.41↔	Marsupialisation einer Milzzyste	42.81.30↔	Enstz u Wchs v e N slbpx Prth (prm Tb) i D Ösphgs, lprsk
41.42.00↔	Exz oder Destr von Läsion oder Gewebe d Milz, n.n.bez.	42.81.31↔	Enstz u Wchs v 2 N slbpx Prth (prm Tb) i D Ösphgs, lprsk
41.42.10↔	Exzision von Läsion oder Gewebe der Milz	42.81.32↔	Enstz u Wchs v mhr als 2 N slbpx Prth (prm Tb) i D Ösphgs, lprsk
41.42.20↔	Destruktion von Läsion oder Gewebe der Milz	42.81.42↔	Enstz u Wchs v mhr als 2 slbpx Prth (prm Tb) i D Ösphgs, endsk
41.42.99↔	Exz oder Destr von Läsion oder Gewebe d Milz, sonstige	42.81.50↔	Enstz u Wchs e slbpx Prth (prm Tb) i D Ösphgs, offn chr
41.43↔	Partielle Splenektomie	42.81.51↔	Enstz u Wchs v 2 slbpx Prth (prm Tb) i D Ösphgs, offn chr
41.5↔	Totale Splenektomie	42.81.52↔	Enstz&Wchs v mhr als 2slbpx Prth(prm Tb); i D Ösphgs,offn chr
41.93↔	Exzision einer akzessorischen Milz	42.81.60↔	Enstz u Wchs e slbpx Prth (prm Tb) i D Ösphgs, lprsk
41.94↔	Milztransplantation	42.81.61↔	Enstz u Wchs v 2 slbpx Prth (prm Tb) i D Ösphgs, lprsk
41.95.00↔	Plastische Rekonstruktion an der Milz, n.n.bez.	42.81.62↔	Enstz u Wchs v mhr als 2 slbpx Prth (prm Tb) i D Ösphgs, lprsk
41.95.10↔	Plastische Rekonstruktion an der Milz, Naht	42.82↔	Naht einer Ösophagus-Verletzung
41.95.99↔	Plastische Rekonstruktion an der Milz, sonstige	42.83↔	Verschluss einer Ösophagostomie
41.99↔	Sonstige Operationen an der Milz	42.85↔	Plastische Rekonstruktion an einer Ösophagusstenose
42.01↔	Inzision einer Ösophagealmembran	42.87↔	Sonstiges Transplantat am Ösophagus
42.09.00↔	Andere Inzision am Ösophagus, n.n.bez.	42.89↔	Sonstige Rekonstruktion am Ösophagus
42.09.11↔	Andere Inzision am Ösophagus, offen chirurgisch	43.0↔	Gastrotomie
42.09.12↔	Andere Inzision am Ösophagus, laparoskopisch	43.5↔	Partielle Gastrektomie mit Anastomose zum Ösophagus
42.09.99↔	Andere Inzision am Ösophagus, sonstige	43.6x.00↔	Partielle Gastrektomie mit Anastomose zum Duodenum, n.n.bez.
42.10↔	Ösophagostomie, n.n.bez.	43.6x.10↔	Prt Gstrkt m Anst z Duod, Pylrsrsktion m Anst z Duod
42.11↔	Zervikale Ösophagostomie	43.6x.20↔	Partielle Gastrektomie mit Anastomose zum Duodenum, Billroth I
42.12↔	Exteriorisation einer ösophagealen Tasche	43.6x.99↔	Partielle Gastrektomie mit Anastomose zum Duodenum, sonstige
42.19↔	Sonstige Fistulisierung des Ösophagus nach aussen	43.7x.00↔	Partielle Gastrektomie mit Anastomose zum Jejunum, n.n.bez.
42.25↔	Offene Biopsie am Ösophagus	43.7x.10↔	Prt Gstrkt m Anst z Jjn, Prt Gstrkt (2/3Rs) m Anst z Jjn
42.31↔	Lokale Exzision eines Ösophagus-Divertikels	43.7x.20↔	Prt Gstrkt m Anst z Jjn, Prt Gstrkt (4/5Rs) m Anst z Jjn
42.32↔	Lokale Exzision von anderer Läsion oder Gewebe aus dem Ösophagus	43.7x.99↔	Partielle Gastrektomie mit Anastomose zum Jejunum, sonstige
42.39↔	Sonstige Destruktion von Läsion oder Gewebe aus dem Ösophagus	43.81↔	Partielle Gastrektomie mit Dünndarmtransposition
42.40↔	Ösophagektomie, n.n.bez.	43.89.00↔	Sonstige partielle Gastrektomie, n.n.bez.
42.41.00↔	Partielle Ösophagektomie, n.n.bez.	43.89.10↔	Sonstige partielle Gastrektomie, Segmentresektion des Magens
42.41.10↔	Partielle Ösophagektomie ohne Wiederherstellung der Kontinuität	43.89.20↔	S Prt Gstrkt, Bliopnkr Dvrs d Mgns n Scpnr, offn chr
42.41.20↔	Partielle Ösophagektomie mit Wiederherstellung der Kontinuität	43.89.21↔	S Prt Gstrkt, Bliopnkr Dvrs d Mgns n Scpnr, lprsk
42.41.99↔	Partielle Ösophagektomie, sonstige	43.89.30↔	S Prt Gstrkt, Bliopnkr Dvrs d Mgns m DuodSwtch, offn chr
42.42.00↔	Totale Ösophagektomie, n.n.bez.	43.89.31↔	S Prt Gstrkt, Bliopnkr Dvrs d Mgns m DuodSwtch, lprsk
42.42.10↔	Totale Ösophagektomie, ohne Wiederherstellung der Kontinuität	43.89.40↔	Sonstige Part Gastrekt, Sleeve resection, offen chir
42.42.20↔	Tot Ösophagektomie, m Wiedhst d Kont, transmediastinal	43.89.41↔	Sonstige partielle Gastrekt, Sleeve resection, laparask
42.42.21↔	Tot Ösophagektomie, m Wiedhst d Kont, thorakoabdominal	43.89.50↔	S Prt Gstrkt, DuodSwtch n Sleev rs (Zweiteingr), offn chr
42.42.29↔	Tot Ösophagektomie, m Wiedhst d Kont, So Zugang	43.89.51↔	S Prt Gstrkt, DuodSwtch n Sleev rs (Zweiteingr), lprsk
42.42.99↔	Totale Ösophagektomie, sonstige	43.89.90↔	So Part Gastrekt, So atypische Part Gastrekt
42.51.00↔	Intrathorakale Ösophagoösophagostomie, n.n.bez.	43.89.99↔	Sonstige partielle Gastrektomie, sonstige
42.51.10↔	Intrthr Össtom,Rk Öspssg b Atrsie Verskng östrach Fist	43.91↔	Totale Gastrektomie mit intestinaler Interposition
42.51.99↔	Intrathorakale Ösophagoösophagostomie, sonstige	43.99↔	Sonstige totale Gastrektomie
42.52↔	Intrathorakale Ösophagogastrostomie	44.11↔	Transabdominale Gastroskopie
42.53↔	Intrathor ÖsophAnast mit IntPos von Dünndarm	44.29↔	Sonstige Pyloroplastik
42.54↔	Sonstige intrathorakale Ösophagoenterostomie	44.31↔	Hoher Magen-Bypass
42.55↔	Intrathor ÖsophAnast mit IntPos von Dickdarm	44.38↔	Laparoskopische Gastroenterostomie
42.56↔	Sonstige intrathorakale Ösophagokolostomie	44.39↔	Sonstige Gastroenterostomie
42.58↔	Intrathorakale Ösophagusanastomose mit anderer Interposition	44.5x.00↔	Revision einer Magenastomose, n.n.bez.
42.59↔	Sonstige intrathorakale Ösophagusanastomose	44.5x.10↔	Rev e Magenast, Rev e Magenast na Billroth I u IIOp
42.61↔	Prästernale Ösophagoösophagostomie		
42.62↔	Prästernale Ösophagogastrostomie		

44.5x.20↔	Rv e Mgnnst, Rv e Mgnnst n RouxYOp o m instnlr Intps	46.43.11↔	So Rev e künstl Dickdarmst, Neueinpflanzung e Kolost
44.5x.99↔	Revision einer Magenanastomose, sonstige	46.43.12↔	S Rv e künstl Dckdmst, Abtr d vvrfl Teils e Klst
45.01↔	Inzision am Duodenum	46.43.20↔	S Rv e künstl Dckdmst, Umwld e Klst i ein kntn Stm
45.02↔	Sonstige Inzision am Dünndarm	46.43.99↔	Sonstige Revision eines künstlichen Dickdarstomas, sonstige
45.03↔	Inzision am Dickdarm	46.62↔	Sonstige Fixierung des Dünndarms
45.11↔	Transabdominale Endoskopie am Dünndarm	46.64↔	Sonstige Fixierung des Dickdarms
45.27↔	Intestinale Biopsie an nicht näher bezeichneter Stelle	46.79.10↔	Sonstige Reko a Darm, Nht e sonstigen Darmverletzung
45.31↔	Sonstige lokale Exzision einer Läsion im Duodenum	46.79.21↔	So Reko a Darm, Verschl e sonst Darmfistel, offen chir
45.32↔	Sonstige Destruktion einer Läsion im Duodenum	46.79.22↔	So Reko a Darm, Verschluss e sonst Darmfistel, laparask
45.33↔	Lok Exz von Läsion oder Gewebe im Dünnd, auss Duod	46.79.30↔	S Rk a Dm, Erweiterng Vrschmärlngspltk a Dm
45.34↔	Sonstige Destruktion einer Läsion im Dünndarm, ausser Duodenum	46.79.31↔	S Rk a Dm, Lngtdnl Drmvrlängng n Bianch
45.49↔	Sonstige Destruktion einer Läsion im Dickdarm	46.79.32↔	S Rk a Dm, Sriell trnsvrs Entrplstie [STEP]
45.61↔	Multiple Segmentresektion am Dünndarm	46.79.39↔	Sonstige Rekonstruktion am Darm, Sonstige Darmverlängerung
45.62↔	Sonstige Teilresektion am Dünndarm	46.79.40↔	Sonstige Rekonstruktion a Darm, Anl e Reservoirs, Dünnd
45.63.00↔	Totalexstirpation des Dünndarms, n.n.bez.	46.79.41↔	Sonstige Rekonstruktion a Darm, Anl e Reservoirs, Dickd
45.63.99↔	Totalexstirpation des Dünndarms, sonstige	46.79.50↔	Sonstige Reko a Darm, Revision e Reservoirs, Dünnd
45.71↔	Multiple Segmentresektion am Dickdarm	46.79.51↔	Sonstige Reko a Darm, Revision e Reservoirs, Dickd
45.72↔	Zäkumresektion	46.79.99↔	Sonstige Rekonstruktion am Darm, sonstige
45.73↔	Hemikolektomie rechts	46.80↔	Intra-abdominale Manipulation am Darm, n.n.bez.
45.74↔	Resektion des Colon transversum	46.81↔	Intra-abdominale Manipulation am Dünndarm
45.75↔	Hemikolektomie links	46.82↔	Intra-abdominale Manipulation am Dickarm
45.76↔	Sigmoidektomie	46.85.11↔	Dilatation des Darms, Bougierung des Darmes, offen chirurgisch
45.79.00↔	Sonstige Teilresektion am Dickdarm, n.n.bez.	46.85.12↔	Dilatation des Darms, Bougierung des Darmes, laparoskopisch
45.79.10↔	Sonstige Teilresektion am Dickdarm, Segmentresektion am Dickdarm	46.85.21↔	Dilatation d Darms, Dilatation d Dünndarms, offen chir
45.79.11↔	So Teilresektion a Dickd, Res mult Dickdarmsegmente	46.85.22↔	Dilatation des Darms, Dilatation des Dünndarms, laparoskopisch
45.79.12↔	Sonstige Teilresektion am Dickdarm, Subtotale Kolektomie	46.85.31↔	Dilatation d Darms, Dilatation d Dickdarms, offen chir
45.79.20↔	Sonstige Teilresektion am Dickdarm, Erweiterte Sigmaresektion	46.85.32↔	Dilatation des Darms, Dilatation des Dickdarms, laparoskopisch
45.79.21↔	So Teilres a Dickd, Erw Hemikolektomie rechts und links	46.91↔	Myotomie am Colon sigmoideum
45.79.22↔	So Teilresektion a Dickd, Erw subtotale Kolonresektion	46.92↔	Myotomie am übrigen Kolon, ausser Sigmoid
45.79.29↔	So Teilresektion a Dickd, So Erw Teilresektion a Dickd	46.97.00↔	Darmtransplantation, n.n.bez.
45.79.99↔	Sonstige Teilresektion am Dickdarm, sonstige	46.97.10↔	Darmtransplantation, DünndRetx während dess stat Aufnh
45.8x.00↔	Totale intraabdominelle Kolektomie, n.n.bez.	46.97.99↔	Darmtransplantation, sonstige
45.8x.20↔	Totale intraabdominelle Kolektomie, Erweiterte totale Kolektomie	46.99.10↔	Sonstige Operationen am Darm, Dekompression des Darmes
45.8x.30↔	Totale intraabd Kolektomie, Erw totale Proktokolektomie	46.99.21↔	So Op a Darm, EndoLoop und Clippen a Darm, offen chir
45.8x.99↔	Totale intraabdominelle Kolektomie, sonstige	46.99.22↔	So Op a Darm, EndoLoop und Clippen a Darm, laparask
45.90↔	Intestinale Anastomose, n.n.bez.	46.99.31↔	Sonstige Operationen a Darm, Injekt a Darm, offen chir
45.91↔	Dünndarm-Dünndarm-Anastomose	46.99.32↔	Sonstige Operationen am Darm, Injektion am Darm, laparoskopisch
45.92↔	Anastomose des Dünndarms zum Rektumstumpf	46.99.41↔	So Op a Darm, Transduod Drain e Pankrzyst, offen chir
45.93↔	Sonstige Dünndarm-Dickdarm-Anastomose	46.99.42↔	So Op a Darm, Transduod Drain e Pankrzyst, laparask
45.94↔	Dickdarm-Dickdarm-Anastomose	46.99.51↔	S Op a Dm, Enl o Wchs e N slbpx Prth a Dm, offn chr
45.95↔	Anastomose zum Anus	46.99.52↔	S Op a Dm, Enl o Wchs e N slbpx Prth a Dm, lprsk
46.01↔	Exteriorisation des Dünndarms	46.99.61↔	S Op a Dm, Enl o Wchs e slbpx Prth a Dm, offn chr
46.02↔	Resektion eines exteriorisierten Dünndarmsegments	46.99.62↔	S Op a Dm, Enl o Wchs e slbpx Prth a Dm, lprsk
46.03↔	Exteriorisation des Dickdarms	46.99.71↔	Sonstige Op a Darm, Entf e Prothese, offen chir
46.10↔	Kolostomie, n.n.bez.	46.99.72↔	Sonstige Operationen a Darm, Entf e Prothese, laparask
46.11↔	Temporäre Kolostomie	46.99.80↔	Sonstige Operationen am Darm, Durchtrennung der Laddschen Bänder
46.13↔	Permanente Kolostomie	46.99.91↔	Sonstige Operationen am Darm, offen chirurgisch
46.14↔	Verzögerte Eröffnung einer Kolostomie	46.99.92↔	Sonstige Operationen am Darm, laparoskopisch
46.20↔	Ileostomie, n.n.bez.	48.1↔	Proktostomie
46.21↔	Temporäre Ileostomie	48.41↔	Submuköse Rektumresektion nach Soave
46.22↔	Kontinente Ileostomie	48.49↔	Sonstige Rektumresektion mit Durchzugsverfahren
46.23↔	Sonstige permanente Ileostomie	48.5x.00↔	Abdominoperineale Rektumresektion, n.n.bez.
46.24↔	Verzögerte Eröffnung einer Ileostomie	48.5x.10↔	Abdmpr Rktrs, Abdmpr, abdmskr u (skr) pmeal Rktrs
46.31↔	Verzögerte Eröffnung einer anderen Enterostomie	48.5x.11↔	Abdomper Rektres, Erw Abdomper und abdomsagr Rektres
46.33↔	Anlage eines Duodenostomie	48.5x.99↔	Abdominoperineale Rektumresektion, sonstige
46.34↔	Offen chirurgische Anlage einer Jejunostomie	48.61↔	Transsakrale Rektosigmoidektomie
46.39.00↔	Sonstige Enterostomie, n.n.bez.	48.62↔	Anteriore Rektumresektion mit gleichzeitiger Kolostomie
46.39.10↔	Sonstige Enterostomie, Anlage einer Bishop-Koop-Anastomose	48.63.00↔	Sonstige anteriore Rektumresektion, n.n.bez.
46.39.99↔	Sonstige Enterostomie, sonstige	48.63.10↔	Sonstige Ant Rektumresektion, Erweiterte Ant Resektion
46.41.00↔	Revision eines Dünndarm-Stomas, n.n.bez.	48.63.99↔	Sonstige anteriore Rektumresektion, sonstige
46.41.10↔	Rev e DünndStomas, Plast Erw o Eineng e DünndStomas	48.64.00↔	Posteriore Rektumresektion, n.n.bez.
46.41.11↔	Revision e DünndStomas, Neueinpflanzung e DünndStomas	48.64.10↔	Pst Rktrs, Pst Rktrs m Entrstrm i Blindvrschluss
46.41.12↔	Rev e DünndStomas, Abtr d vorverl Teiles e DünndStomas	48.64.99↔	Posteriore Rektumresektion, sonstige
46.41.20↔	Rv e DünndStms, Umwld e DünndStms i ein kntn Stm	48.65↔	Rektumresektion nach Duhamel
46.41.99↔	Revision eines Dünndarm-Stomas, sonstige	48.69.00↔	Sonstige Rektumresektion, n.n.bez.
46.42↔	Plastische Rekonstruktion an einer Perikolostomie-Hernie	48.69.10↔	So Rektres, So Rektres m Enterostoma u Blindverschluss
46.43.00↔	Sonstige Revision eines künstlichen Dickdarstomas, n.n.bez.	48.69.11↔	So Rektres, So Rektres oh Spinktererhaltung
46.43.10↔	So Rev e künstl Dickdarmst, Plast Erw o Eineng e Kolost	48.69.99↔	Sonstige Rektumresektion, sonstige

48.74↔	Rektorektostomie	52.95.51↔	S Op a Pnkr, Enl o Wchs e slbpx Stnt (Prth) i D Pnkrngg, lprsk
50.12↔	Offene Biopsie an der Leber	52.95.60↔	Sonstige Op a Pankr, Plast Reko d Duct pancr, laparask
50.14↔	Laparoskopische Leberbiopsie	52.95.70↔	Sonstige Op a Pankr, Plastische Rekonstruktion d Pankr
51.21↔	Sonstige partielle Cholezystektomie	52.95.90↔	Sonstige Op a Pankreas, Sonstige endosk Op a Pankreas
51.22.00↔	Cholezystektomie, n.n.bez.	52.95.99↔	Sonstige Operation am Pankreas, sonstige
51.22.10↔	Cholezyekt, Cholezyekt oh operative Rev d Gallgänge	52.99.00↔	Sonstige offene Operation am Pankreas, n.n.bez.
51.22.11↔	Cholezyekt, Cholezyekt m operativer Rev d Gallgänge	52.99.10↔	Sonstige off Op a Pankreas, Dilat d Duct pancreaticus
51.22.12↔	Cholezystektomie, Erweiterte Cholezystektomie	52.99.20↔	Sonstige off Op a Pankr, Plast Reko d Duct pancr
51.22.99↔	Cholezystektomie, sonstige	52.99.99↔	Sonstige offene Operation am Pankreas, sonstige
51.23↔	Laparoskopische Cholezystektomie	54.11↔	Probelaparotomie
51.24↔	Partielle laparoskopische Cholezystektomie	54.12.00↔	Wiedereröffnung einer kürzlichen Laparotomie, n.n.bez.
51.31↔	Anastomose zwischen Gallenblase und hepatischen Gängen	54.12.10↔	Wiedereröffn e kürzlichen Laparot, SecondlookLaparot
51.32↔	Anastomose zwischen Gallenblase und Darm	54.12.99↔	Wiedereröffnung einer kürzlichen Laparotomie, sonstige
51.34↔	Anastomose zwischen Gallenblase und Magen	54.19.00↔	Sonstige Laparotomie, n.n.bez.
51.35↔	Sonstige Anastomose der Gallenblase	54.19.10↔	Sonstige Laparotomie, Laparotomie mit Drainage
51.36↔	Choledochenterostomie	54.19.99↔	Sonstige Laparotomie, sonstige
51.37↔	Anastomose zwischen Ductus hepaticus und Gastrointestinaltrakt	54.21.00↔	Laparoskopie, n.n.bez.
51.39↔	Sonstige Gallenganastomose	54.21.10↔	Laparoskopie, Diagnostische Laparoskopie
51.41↔	Exploration des Ductus choledochus zur Steinentfernung	54.21.20↔	Laparoskopie, Zugangsweg f Chir (Ther) Interventionen
51.42↔	Explor des Duct choledoch zur Beheb e and Obstr	54.21.30↔	Laparoskopie, Laparoskopie mit Drainage
51.43↔	Einsetzen eines choledHepat Katheters zur Dekompr	54.21.99↔	Laparoskopie, sonstige
51.49↔	Inzision anderer Gallengänge zur Behebung einer Obstruktion	54.22.00↔	Biopsie an Bauchwand oder Nabel, n.n.bez.
51.51↔	Exploration des Ductus choledochus	54.22.10↔	Geschlossene [Nadel-] Biopsie an Bauchwand oder Nabel
51.59↔	Inzision eines anderen Gallengangs	54.22.20↔	Offene Biopsie an Bauchwand oder Nabel
51.61↔	Exzision eines Zystikusrestes	54.22.99↔	Biopsie an Bauchwand oder Nabel, sonstige
51.71↔	Einfache Naht am Ductus choledochus	54.23↔	Biopsie am Peritoneum
51.72↔	Choledochoplastik	54.3x.00↔	Exz o Destr von Läs o Gew an Bauchw o Nabel, n.n.bez.
51.79↔	Plastische Rekonstruktion anderer Gallenwege	54.3x.10↔	Exz o Dstr v Läs o Gw an Bauchw o Nbl, Omphlktmie
51.81↔	Dilatation des Sphincter Oddii	54.3x.19↔	Exz/DstrLäs/Gw an Bauchw/Nbl, ExzLäs/Gw an Bauchw/Nbl
51.93↔	Verschluss einer anderen Gallenfistel	54.3x.20↔	Exz/DstrLäs/Gw an Bauchw/Nbl, DstrLäs/Gw an Bauchw/Nbl
51.94↔	Revision einer Gallenwegsanastomose	54.3x.99↔	Exz o Destr von Läs o Gew an Bauchw o Nabel, sonstige
51.95.20↔	Entfernen e Endoprothese aus d Gallengang, offen chir	54.4x.00↔	Exzision oder Destruktion von Peritonealgewebe, n.n.bez.
51.95.21↔	Entfernen einer Endoprothese aus dem Gallengang, laparoskopisch	54.4x.10↔	Exz o Dstr v Prtnealgw, Exz v Appndcs eploicae
51.99.00↔	Sonstige Operation an den Gallenwegen, n.n.bez.	54.4x.11↔	Exz oder Destr von Peritonealgew, Exz von Mesenterium
51.99.10↔	So Op an D Gallwg, Extrakt v Stein aus and Gallgängen	54.4x.12↔	Exz oder Destr von Peritonealgewebe, Exz von Omentum
51.99.11↔	Sonstige Op an D Gallwegen, Destr an D Gallgängen	54.4x.99↔	Exzision oder Destruktion von Peritonealgewebe, sonstige
51.99.12↔	Sonstige Op an D Gallwegen, Einl e Drain i D Gallgang	54.61↔	Wiederverschluss einer postoperativen abdominalen Wunddehiszenz
51.99.13↔	Sonstige Op an D Gallwegen, Blutstill an D Gallgängen	54.62↔	Verzögerter Verschluss einer granulierenden Abdominalwunde
51.99.14↔	Sonstige Op an D Gallwegen, Revision an D Gallgängen	54.63.00↔	Sonstige Naht an der Bauchwand, n.n.bez.
51.99.20↔	S Op an D Gllwg, Enl o Wchs e N slbpx Stnt (Prth), offn chr	54.63.10↔	Sonstige Nht an d Bauchw, Nht e Verletzung an d Bauchw
51.99.21↔	S Op an D Gllwg, Enl o Wchs v mhr N slbpx Stnt (Prth), offn chr	54.63.99↔	Sonstige Naht an der Bauchwand, sonstige
51.99.30↔	S Op an D Gllwg, Enl o Wchs e N slbpx Stnt (Prth), lprsk	54.64.00↔	Naht am Peritoneum, n.n.bez.
51.99.31↔	S Op an D Gllwg, Enl o Wchs v mhr N slbpx Stnt (Prth), lprsk	54.64.10↔	Nht a Prtn, Nht v Msntrium, Omntm mjs o mns (n Vrtz)
51.99.40↔	S Op an D Gllwg, Enl o Wchs e slbpx Stnt (Prth), offn chr	54.64.99↔	Naht am Peritoneum, sonstige
51.99.41↔	S Op an D Gllwg, Enl o Wchs v 2 slbpx Stnt (Prth), offn chr	54.72↔	Sonstige Rekonstruktion an der Bauchwand
51.99.42↔	S Op an D Gllwg, Enl o Wchs v 3 slbpx Stnt (Prth), offn chr	54.73↔	Sonstige Rekonstruktion am Peritoneum
51.99.43↔	S Op an D Gllwg, Enl o Wchs v 4 slbpx Stnt (Prth), offn chr	54.74↔	Sonstige Rekonstruktion am Omentum
51.99.44↔	S Op an D Gllwg, Enl o Wchs v 5 slbpx Stnt (Prth), offn chr	54.75↔	Sonstige Rekonstruktion am Mesenterium
51.99.45↔	S Op an D Gllwg,Enl o Wchs v6o mhr slbpx Stnt(Prth),offn chr	54.92↔	Entfernen eines Fremdkörpers aus der Peritonealhöhle
51.99.50↔	S Op an D Gllwg, Enl o Wchs e slbpx Stnt (Prth), lprsk	54.94↔	Formung eines peritoneovaskulären Shunts
51.99.51↔	S Op an D Gllwg, Enl o Wchs v 2 slbpx Stnt (Prth), lprsk	54.95↔	Inzision des Peritoneums
51.99.52↔	S Op an D Gllwg, Enl o Wchs v 3 slbpx Stnt (Prth), lprsk	54.99.00↔	Sonstige Operationen in der Abdominal-Region, n.n.bez.
51.99.53↔	S Op an D Gllwg, Enl o Wchs v 4 slbpx Stnt (Prth), lprsk	54.99.10↔	Einsatz eines Klammernahtgerätes, n.n.bez.
51.99.54↔	S Op an D Gllwg, Enl o Wchs v 5 slbpx Stnt (Prth), lprsk	54.99.11↔	Einsatz eines zirkulären Klammernahtgerätes, offen chirurgisch
51.99.55↔	S Op an D Gllwg, Enl o Wchs v 6 o mhr slbpx Stnt (Prth), lprsk	54.99.12↔	Ens e zrklärm Klmmrnhträts, übr vrbsthnd Körperöffngng
51.99.91↔	Sonstige Op an D Gallwegen, Sonstige Reko d Gallwegen	54.99.13↔	Einsatz eines linearen Klammernahtgerätes, offen chirurgisch
51.99.99↔	Sonstige Operation an den Gallenwegen, sonstige	54.99.14↔	Einsatz eines linearen Klammernahtgerätes, laparoskopisch
52.12↔	Offene Biopsie am Pankreas	54.99.19↔	Einsatz eines Klammernahtgerätes,sonstige
52.92↔	Sondierung des Ductus pancreaticus	54.99.20↔	Art d verwendeten Mat f Gewers und Gewverst, n.n.bez.
52.95.00↔	Sonstige Operation am Pankreas, n.n.bez.	54.99.21↔	Nicht resorbierbares Material ohne Beschichtung
52.95.10↔	S Op a Pnkr, Extrkt v Stein(n) aus d Dct pncr, offn chr	54.99.22↔	Nicht resorbierbares Material mit antimikrobieller Beschichtung
52.95.11↔	S Op a Pnkr, Extrkt v Stein(n) aus d Dct pncr, lprsk	54.99.23↔	Nicht resorbierbares Material mit Titanbeschichtung
52.95.20↔	Sonstige Op a Pankreas, Dilat d Duct pancr, laparask	54.99.24↔	Nicht resorbierbares Material, mit sonstiger Beschichtung
52.95.30↔	So Op a Pankr, Einl e Drain i D Pankrgang, offen chir	54.99.25↔	Composite-Material
52.95.31↔	So Op a Pankr, Einl e Drain i D Pankrgang, laparask	54.99.26↔	(Teil-) resorbierbares Material, synthetisch
52.95.40↔	S Op a Pnkr,Enl o Wchs N slbpx Stnt(Prth)i Pnkrngg,offn chr	54.99.27↔	(Teil-) resorbierbares Material, biologisch
52.95.41↔	S Op a Pnkr, Enl o Wchs e N slbpx Stnt (Prth) i D Pnkrngg, lprsk	54.99.29↔	Art d verwendeten Mat f Gewers und Gewverst, sonstige
52.95.50↔	S Op a Pnkr,Enl o Wchs slbpx Stnt(Prth)i D Pnkrngg,offn chr	54.99.30↔	S Op i d AbdRg, Rs v Gw i d Bauchrg oh schr Orgnzueordng
		54.99.40↔	So Op i d AbdReg, Rev e kutperit Fistel (Kathvenwsys)

54.99.41↔	S Op i d AbdRg, Entf o Vrschl e ktrpt Fstl (Kthvrwsys)	57.6x.21↔	Prt Zystkt, Sprtrg o sbtt Rs, oh Urtneoiimpl, lprsk
54.99.50↔	So Op i d AbdReg, Anl e temp Bauchwandverschlusses	57.6x.22↔	Prt Zystkt, Sprtrg o sbtt Rs m eins o beids Urtneoiimpl, offn chr
54.99.60↔	Sonstige Operationen in der Abdominal-Region, Lumbotomie	57.6x.23↔	Prt Zystkt, Sprtrg o sbtt Rs m eins o beids Urtneoiimpl, lprsk
54.99.61↔	Sonstige Operationen in der Abdominal-Region, Relumbotomie	57.6x.99↔	Partielle Zystektomie, sonstige
54.99.99↔	Sonstige Operationen in der Abdominal-Region, sonstige	57.71.00↔	Radikale Zystektomie, n.n.bez.
55.01.11↔	Nephrotomie, offen chirurgisch	57.71.10↔	Rad Zystektomie, oh Urethrektomie, b Mann, offen chir
55.01.12↔	Nephrotomie, offen chirurgisch zur Exploration	57.71.11↔	Rad Zystektomie, oh Urethrektomie, b Mann, laparask
55.01.13↔	Nephrotomie, offen chirurgisch zur Punktion einer Zyste	57.71.20↔	Rad Zystektomie, m Urethrektomie, b Mann, offen chir
55.11↔	Pyelotomie	57.71.21↔	Radikale Zystektomie, m Urethrektomie, b Mann, laparask
55.12↔	Pyelostomie	57.71.30↔	Rad Zystektomie, oh Urethrektomie, b d Frau, offen chir
55.24↔	Offene Nierenbiopsie	57.71.31↔	Rad Zystektomie, oh Urethrektomie, b d Frau, laparask
55.81↔	Naht einer Rissverletzung an der Niere	57.71.40↔	Rad Zystektomie, m Urethrektomie, b d Frau, offen chir
55.84↔	Reposition einer Nierenstiel-Torsion	57.71.41↔	Rad Zystektomie, m Urethrektomie, b d Frau, laparask
56.51.00↔	Aufbau einer kutanen Ureteroileostomie, n.n.bez.	57.71.50↔	Rad Zystekt, BeEviszeration (Exent) b Mann, offen chir
56.51.10↔	Aufbau einer kutanen Ureteroileostomie, n.n.bez.	57.71.51↔	Rad Zystekt, BeEviszeration (Exent) b Mann, laparask
56.51.11↔	Ab Urtlst, Urtleoktst [IlCon]/Urtklktst [Kln/SgmCon], of chr	57.71.99↔	Radikale Zystektomie, sonstige
56.51.12↔	Aufbau einer kutanen Ureteroileostomie, n.n.bez.	57.79.00↔	Sonstige totale Zystektomie, n.n.bez.
56.51.20↔	Aufbau einer kutanen Ureteroileostomie, m Darmres (kontin Stoma)	57.79.10↔	So tot Zystekt, Einf Zystekt, b Mann, offen chir
56.51.30↔	Revision einer kutanen Ureteroileostomie, n.n.bez.	57.79.11↔	So tot Zystektomie, Einf Zystektomie, b Mann, laparask
56.51.99↔	Revision einer kutanen Ureteroileostomie, sonstige	57.79.20↔	So tot Zystekt, Einf Zystekt, b d Frau, offen chir
56.52.00↔	Revision einer kutanen Ureteroileostomie, n.n.bez.	57.79.21↔	So tot Zystekt, Einf Zystekt, b d Frau, laparask
56.52.10↔	Revision einer kutanen Ureteroileostomie, m Darminterponat [Conduit]	57.79.99↔	Sonstige totale Zystektomie, sonstige
56.52.20↔	Revision einer kutanen Ureteroileostomie, m Darmres (kontin Stoma)	57.82↔	Verschluss einer Zystostomie
56.52.99↔	Revision einer kutanen Ureteroileostomie, sonstige	57.83↔	Verschluss einer vesikointestinalen Fistel
56.61.00↔	Aufbau einer anderen kutanen Ureterostomie, n.n.bez.	57.84.00↔	Verschluss einer anderen Harnblasenfistel, n.n.bez.
56.61.10↔	Aufbau einer anderen kutanen Ureterostomie, sonstige	57.84.10↔	Vrschl e and Hrnblfst, (Vrschl e) vskvg Fstl, offn chr (bd)
56.61.20↔	Aufbau einer anderen kutanen Ureterostomie, sonstige	57.84.11↔	Vrschl e and Hrnblfst, Vrschl e vskvg Fstl, vg
56.61.99↔	Aufbau einer anderen kutanen Ureterostomie, sonstige	57.84.12↔	Vrschl e and Hrnblfst, Vrschl e vskvg Fstl, trnsvs
56.62↔	Revision einer anderen kutanen Ureterostomie	57.84.13↔	Vrschl e and Hrnblfst, Vrschl e vskvg Fstl, lprsk
56.71.00↔	Harnableitung in den Darm, n.n.bez.	57.84.20↔	Vrschl e and Hrnblfst, Vrschl e vskkt Fstl, offn chr
56.71.10↔	Harnableitung in den Darm, sonstige	57.84.21↔	Vrschl e and Hrnblfst, Vrschl e vskkt Fstl, lprsk
56.71.11↔	Harnableitung in den Darm, laparask	57.84.99↔	Verschluss einer anderen Harnblasenfistel, sonstige
56.71.20↔	Harnableitung in den Darm, laparask	57.89↔	Sonstige plastische Rekonstruktion an der Harnblase
56.71.99↔	Harnableitung in den Darm, sonstige	57.93.00↔	(Postoperative) Blutstillung an der Harnblase, n.n.bez.
56.72↔	Revision einer ureterointestinalen Anastomose	57.93.10↔	(Postoperative) Blutstillung an der Harnblase, perkutan
56.75↔	Transureteroureterostomie	57.93.11↔	(Postoperative) Blutstillung an der Harnblase, transurethral
56.83↔	Verschluss einer Ureterostomie	57.93.12↔	(Postoperative) Blutstillung an der Harnblase, offen chirurgisch
56.84.00↔	Verschluss einer anderen Ureterfistel, n.n.bez.	57.93.13↔	(Postoperative) Blutstillung an der Harnblase, laparoskopisch
56.84.10↔	Verschluss einer anderen Ureterfistel, UretDarmFistel, offen chir	57.93.14↔	(Postoperative) Blutstillung an der Harnblase, über ein Stoma
56.84.11↔	Verschluss einer anderen Ureterfistel, UretDarmFistel, laparask	57.93.99↔	(Postoperative) Blutstillung an der Harnblase, sonstige
56.84.20↔	Verschluss einer anderen Ureterfistel, ureterovag Fistel, offen chir	57.96↔	Implantation eines elektronischen Blasenstimulators
56.84.21↔	Verschluss einer anderen Ureterfistel, ureterovag Fistel, laparask	57.97↔	Ersetzen eines elektronischen Blasenstimulators
56.84.22↔	Verschluss einer anderen Ureterfistel, ureterovag Fistel, vaginal	58.24↔	Biopsie am Periurethralgewebe
56.84.99↔	Verschluss einer anderen Ureterfistel, sonstige	58.43.00↔	Verschluss einer anderen Urethrafistel, n.n.bez.
56.92↔	Implantation eines elektronischen Ureterstimulators	58.43.10↔	Vrschl e and Urthfst, Vrschl e urthrvg Fstl, offn chr (bd)
56.93↔	Ersetzen eines elektronischen Ureterstimulators	58.43.11↔	Vrschl e and Urthfst, Vrschl e urthrvg Fstl, lprsk
56.99.00↔	Sonstige Operationen an einem Ureter, n.n.bez.	58.43.12↔	Vrschl e and Urthfst, Vrschl e urthrvg Fstl, vg
56.99.10↔	Sonstige Operationen an einem Ureter, Freil d Ureters (zur Explor)	58.43.20↔	Vrschl e and Urthfst, Vrschl e urthrvktn Fstl
56.99.20↔	So Op an e Uret, Revisionsoperation a Uret, offen chir	58.43.30↔	Vrschl e and Urthfst, Vrschl e urthrvktn Fstl
56.99.21↔	So Op an e Uret, Revisionsoperation a Uret, So Zugang	58.43.99↔	Verschluss einer anderen Urethrafistel, sonstige
56.99.30↔	So Op an e Ureter, Injekt b Ostiuminsuf, transurethral	59.00↔	Retroperitoneale Dissektion, n.n.bez.
56.99.31↔	So Op an e Ureter, Injekt b Ostiuminsuf, offen chir	59.02↔	Sonstige Lösung von perirenenalen oder periureteralen Adhäsionen
56.99.32↔	So Op an e Ureter, Injekt b Ostiuminsuf, So Zugang	59.03.00↔	Laparosk Lös von periren o periuret Adhäs, n.n.bez.
56.99.99↔	Sonstige Operationen an einem Ureter, sonstige	59.03.10↔	Lprsk Lös v prm o priurt Adhäs, Urtrl oh intrpr Vrlg
57.12↔	Lösung von intralum Adhäs mit Inzis an der Hambl	59.03.11↔	Lprsk Lös v prm o priurt Adhäs, Urtrl m intrpr Vrlg
57.21↔	Vesikostomie	59.03.99↔	Laparosk Lös von periren o periuret Adhäs, sonstige
57.22↔	Revision einer Vesikostomie	59.09↔	Sonstige Inzision am perirenenalen oder periureteralen Gewebe
57.34↔	Offene Biopsie der Harnblase	59.11↔	Sonstige Lösung von perivesikalen Adhäsionen
57.51↔	Exzision des Urachus	59.12↔	Laparoskopische Lösung von perivesikalen Adhäsionen
57.58↔	Laparosk Exz o Destr von and Lös o Gew an d Hambl	59.19↔	Sonstige Inzision am perivesikalen Gewebe
57.59.00↔	Off Exz o Destr von and Lös o Gew an d Hambl, n.n.bez.	59.21↔	Biopsie am perirenenalen oder perivesikalen Gewebe
57.59.10↔	Off Exz o Destr v and Lös o Gw an d Hambl, Exz, offn chr	59.91↔	Exzision am perirenenalen oder perivesikalen Gewebe
57.59.20↔	Off Exz o Destr v and Lös o Gew an d Hambl, Myektomie	59.92↔	Sonstige Operationen am perirenenalen oder perivesikalen Gewebe
57.59.99↔	Off Exz o Destr von and Lös o Gew an d Hambl, sonstige	59.99↔	Sonstige Operationen an den Harnorganen
57.6x.00↔	Partielle Zystektomie, n.n.bez.	69.19↔	So Exz oder Destr an Uterus und uter Halteapp
57.6x.10↔	Partielle Zystektomie, oh Ureterneoiimplantation, offen chir	70.32.00↔	Exzision oder Destruktion einer Läsion im Douglasraum, n.n.bez.
57.6x.11↔	Partielle Zystektomie, oh Ureterneoiimplantation, laparask	70.32.10↔	Exzision einer Läsion im Douglasraum
57.6x.12↔	Partielle Zystektomie, m eins o beids Ureterneoiimpl, offen chir		
57.6x.13↔	Partielle Zystektomie, m eins o beids Ureterneoiimpl, laparask		
57.6x.20↔	Partielle Zystektomie, Sprtrg o sbtt Rsktion, oh Urtneoiimpl, offn chr		

70.32.11↔	Destruktion einer Läsion im Douglasraum	78.49.38↔	Klmnt u monseg zervth Lordsp(zB n Msn,Urst/Smmns,zB b Kyphs)
70.32.99↔	Exzision oder Destruktion einer Läsion im Douglasraum, sonstige.	78.49.40↔	Kpl Rk Ws(zB Skl)wstl Epphysd mt Kl a FrmGdLg [SMA], 1 Kl
70.72.00↔	Verschluss einer kolovaginalen Fistel, n.n.bez.	78.49.41↔	Kmpl Rk d Ws(zb Skl)wstl Epphysd mt Kl a FrmGdLg [SMA], 2 Kl
70.72.10↔	Verschluss einer kolovaginalen Fistel, offen chir (abd)	78.49.42↔	Kmpl Rk d Ws(zb Skl)wstl Epphysd mt Kl a FrmGdLg [SMA], 3 Kl
70.72.20↔	Verschluss einer kolovaginalen Fistel, vaginal	78.49.43↔	Kmpl Rk d Ws(zb Skl)wstl Epphysd mt Kl a FrmGdLg [SMA], 4 Kl
70.72.30↔	Verschluss einer kolovaginalen Fistel, laparoskopisch	78.49.44↔	Kmpl Rk d Ws(zb Skl)wstl Epphysd mt Kl a FrmGdLg [SMA], 5 Kl
70.72.99↔	Verschluss einer kolovaginalen Fistel, sonstige	78.49.45↔	Kmpl Rk d Ws(zb Skl)wstl Epphysd mt Kl a FrmGdLg [SMA], 6 Kl
70.73.00↔	Verschluss einer rektovaginalen Fistel, n.n.bez.	78.49.46↔	Kmpl Rk d Ws(zb Skl)wstl Epphysd mt Kl a FrmGdLg [SMA], 7 Kl
70.73.10↔	Verschluss e rektovaginalen Fistel, offen chir (abd)	78.49.47↔	Kmpl Rk d Ws(zb Skl)wstl Epphysd mt Kl a FrmGdLg [SMA], 8 Kl
70.73.20↔	Verschluss einer rektovaginalen Fistel, vaginal	78.49.48↔	Kmpl Rk d Ws(zb Skl)wstl Epphysd mt Kl a FrmGdLg [SMA], 9 Kl
70.73.30↔	Verschluss einer rektovaginalen Fistel, laparoskopisch	78.49.4a↔	Kmpl Rk d Ws(zb Skl)wstl Epphysd mt Kl a FrmGdLg [SMA], 10 Kl
70.73.99↔	Verschluss einer rektovaginalen Fistel, sonstige	78.49.4b↔	Kpl Rk Ws(zb Skl)wstl Epphysd mt Kl a FrmGdLg [SMA], 11 Kl
70.74↔	Verschluss einer vaginointestinalen Fistel	78.49.4c↔	Kpl Rk Ws(zb Skl)wstl Epphysd mt Kl a FrmGdLg [SMA], 12 Kl
70.75↔	Verschluss einer anderen Vaginalfistel	78.49.4d↔	Kpl Rk Ws(zb Skl)wstl Epphysd mt Kl a FrmGdLg [SMA], 13 mhr Kl
71.72↔	Verschluss einer Fistel an Vulva oder Perineum	78.49.4e↔	Kompl Reko d Ws (z.B. b Skol) d dorsoventrale Epiphysod
77.61.00↔	Lk Rs v Knchläs o Gw an Skp, Kl, Rp u Strm, n.n.bz.	78.49.4f↔	Kmpl Rk d Ws (z.B. b Skl) d unltrl Epphysd m drs Wrblfs
77.61.10↔	Lok Resektion von Knochläs o Gew an Skapula und Klav	78.49.4g↔	Kmpl Rk d Ws (z.B. b Skl) d bitrl Epphysd m drs Wrblfs
77.61.11↔	Lokale Resektion von Knochenläsion oder -gewebe an einer Rippe	78.49.50↔	Drs o vnt instrmnt Krrktrspndyl (z.B. b Skl), n.n.bz.
77.61.12↔	Lokale Resektion von Knochenläsion oder -gewebe am Sternum	78.49.51↔	Drs instrmnt Krrktrspndyl (z.B. b Skl), N prmstb, 3 bs 6 Sg
77.61.20↔	Lk Rs v Knchläs o Gw an Skp, Kl, Rp u Strm, Dbr an Skp u Kl	78.49.52↔	Drs instrmnt Krrktrspndyl (z.B. b Skl), N prmstb, 7 bs 10 Sg
77.61.99↔	Lok Res v Knochläs o Gew an Skap, Klav, Rip u Stern, So	78.49.53↔	Drs instrmnt Krrktrspndyl (z.B. b Skl), N prmstb, 11 o mhr Sg
77.69.00↔	Lk Rs v Knchläs o Gw an and näh bz Knch, auss Gschk, n.n.bz.	78.49.54↔	Drs instrmnt Krrktrspndyl (z.B. b Skl), prmstb, 3 bs 6 Sg
77.69.10↔	Lok Resektion von Knochläs o Gew an Phalangen d Hand	78.49.55↔	Drs instrmnt Krrktrspndyl (z.B. b Skl), prmstb, 7 bs 10 Sg
77.69.11↔	Lokale Resektion von Knochenläsion oder -gewebe an Wirbelkörpern	78.49.56↔	Drs instrmnt Krrktrspndyl (z.B. b Skl), prmstb, 11 o mhr Sg
77.69.12↔	Lokale Resektion von Knochenläsion oder -gewebe am Becken	78.49.57↔	Vnt instrmnt Krrktrspndyl (z.B. b Skl), N prmstb, 3 bs 6 Sg
77.69.13↔	Lok Resektion von Knochläs o Gew an Phalangen d Fusses	78.49.58↔	Vnt instrmnt Krrktrspndyl (z.B. b Skl), N prmstb, 7 bs 10 Sg
77.69.20↔	Lk Rs Knchläs/Gw a.a.bz. Knch, auss Gschk, Dbr an PhlHnd	78.49.59↔	Drs o vnt instrmnt Krrktrspndyl (z.B. b Skl), S
77.69.21↔	Lk Rs v Knchläs o Gw an and näh bz Knch, auss Gschk, Dbr an d Ws	78.49.5a↔	Vnt instrmnt Krrktrspndyl (z.B. b Skl), N prmstb, 11 o mhr Sg
77.69.22↔	Lk Rs v Knchläs o Gw an and näh bz Knch, auss Gschk, Dbr a B	78.49.5b↔	Vnt instrmnt Krrktrspndyl (z.B. b Skl), prmstb, 3 bs 6 Sg
77.69.23↔	Lk RsKnchläs/Gw a.a.bz. Knch, auss Gschk, Dbr an PhlFsss	78.49.5c↔	Vnt instrmnt Krrktrspndyl (z.B. b Skl), prmstb, 7 bs 10 Sg
77.69.99↔	Lk Rs v Knchläs o Gw an and näh bz Knch, auss Gschk, S	78.49.5d↔	Vnt instrmnt Krrktrspndyl (z.B. b Skl), prmstb, 11 o mhr Sg
77.81.00↔	So Part Knochres an Skap, Klav, Rip und Stern, n.n.bez.	78.49.60↔	Drs u vnt kmb instrmnt Krrktrspndyl (z.B. b Skl), n.n.bz.
77.81.10↔	Sonstige partielle Knochenresektion an Skapula und Klavikula	78.49.61↔	Dor/vent instrmnt Krrktrspndyl (b Skl), N prmstb, 3 bs 6 Sg
77.81.11↔	Sonstige partielle Knochenresektion an einer Rippe	78.49.62↔	Drs/vnt kmb instrmnt Krrktrspndyl (b Skl), N prmstb, 7 bs 10 Sg
77.81.12↔	Sonstige partielle Knochenresektion am Sternum	78.49.63↔	Drs/vnt kmb instrmnt Krrktrspndyl (b Skl), N prmstb, 11/mhr Sg
77.81.99↔	So Part Knochres an Skap, Klav, Rip und Sternum, So	78.49.64↔	Drs u vnt kmb instrmnt Krrktrspndyl(zB b Skl)prmstb,3-6Sg
77.89.00↔	S Prt Knchrs an and näh bz Knch, auss Gschk, n.n.bz.	78.49.65↔	Drs u vnt kmb instrmnt Krrktrspndyl(zB b Skl),prmstb,7 bs 10 Sg
77.89.10↔	Sonstige partielle Knochenresektion an Phalangen der Hand	78.49.66↔	Dor/vent instrmnt Krrktrspndyl, prmstb, 11/mhr Segmente
77.89.20↔	Sonstige partielle Knochenresektion an einem Wirbel, Corpus	78.49.69↔	Drs u vnt kmb instrmnt Krrktrspndyl (z.B. b Skl), S
77.89.22↔	Sonstige partielle Knochenresektion an e Wirbel, sonstige Teile	78.49.70↔	Komplexe Rekonstruktion der Wirbelsäule, n.n.bez.
77.89.30↔	Sonstige partielle Knochenresektion am Becken	78.49.71↔	Kmpl Rk d Ws (z.B. b Skl) d sbkt HrrngtnInstrmntion (b Kn)
77.89.40↔	Sonstige partielle Knochenresektion an Phalangen des Fusses	78.49.79↔	Komplexe Rekonstruktion der Wirbelsäule, sonstige
77.89.99↔	So Part Knochres an and näh bez Knoch, auss Gschk, So	78.50.00↔	Inn Knochfix oh Reposition d Fx, oh Ang d Lok, n.n.bez.
77.91.00↔	Totale Res von Skapula, Klav, Rip und Sternum, n.n.bez.	78.50.10↔	Knchfx n Osteot b Knchtx o Knchnrpstion, n.n.bz.
77.91.10↔	Totale Resektion von Skapula und Klavikula	78.50.11↔	Knochenfixation an der Wirbelsäule
77.91.11↔	Totale Resektion einer Rippe	78.50.19↔	Knochfix na Osteot b Knochtx o Knochenreposition, So
77.91.12↔	Totale Resektion einer Halsrippe	78.50.20↔	Osteosynthvf n Osteot b Knchtx o Knchntrnsp, n.n.bz.
77.91.13↔	Totale Resektion des Sternums	78.50.21↔	Osteosyn d Schraub(n) n Osteot, b Knchtx o Knchntrnsp
77.91.99↔	Totale Res von Skapula, Klav, Rip und Sternum, sonstige	78.50.22↔	Osteosyn KrschnrDrht o Zgg/Crcl n Osteot,b Knchtx o Knchntrnsp
77.99.00↔	Tt Knchrskt an and näh bz Knch, auss Gschk, n.n.bz.	78.50.23↔	Osteosyn d (Blount)Klm n Osteot, b Knchtx o Knchntrnsp
77.99.10↔	Totale Knochenresektionen an Phalangen der Hand	78.50.24↔	Osteosyn d dyn Kmprssschraub n Osteot, b Knchtx o Knchntrnsp
77.99.20↔	Totale Resektion eines Wirbelkörpers	78.50.25↔	Osteosyn d Wnkpl/Kndylnpl n Osteot, b Knchtx o Knchntrnsp
77.99.30↔	Totale Knochenresektionen am Becken	78.50.26↔	Osteosyn d wnkst Pl n Osteot, b Knchtx o Knchntrnsp
77.99.40↔	Totale Knochenresektionen an Phalangen des Fußes	78.50.27↔	Osteosyn d So Pl na Osteot, b Knochtx o Knochentransp
77.99.99↔	Totale Knochresekt an and näh bez Knoch, auss Gschk, So	78.50.28↔	Osteosyn d Trnsfxng n Osteot, b Knchtx o Knchntrnsp
78.49.2a↔	Wirbelkers d So Mat (z.B. b Kyphose), 4 o mehr Wirbel	78.50.29↔	Osteosynthvf na Osteot b Knochtx o Knochentransp, So
78.49.31↔	Kompl Reko d Ws (z.B. b Kyphose) d vord Abstützspan	78.50.30↔	Osteosyntheseverfahren an der Wirbelsäule, n.n.bez.
78.49.32↔	Kmpl Rk d Ws (z.B. b Kyphs) d Kyphktmie (z.B. n LndsthSlzr)	78.50.31↔	Osteosynthese durch Schrauben an der Wirbelsäule
78.49.33↔	Kmpl Rk d Ws (z.B. b Kyphs) d Drs Krr oh vntrls Rleas		
78.49.34↔	Kmpl Rk d Ws (z.B. b Kyphs) d Drs Krr m vntr Rleas		
78.49.35↔	Kompl Reko d Ws (z.B. b Kyphose) d dorsoventrale Korr		
78.49.36↔	Klmnt u plysgmntl Drs Lrdsspnd (DLS) n Zielk (z.B. b Kyphs)		
78.49.37↔	Klmnt u tpl Subtrostt(zB n Thom/HYL,zB b Kyph)		

78.50.32↔	Osteosynthese durch Drahtcerclage an der Wirbelsäule	81.62.20↔	Spondylodese von 3 Wirbeln, dorsal
78.50.33↔	Osteosynthese durch Klammersystem an der Wirbelsäule	81.62.21↔	Spondylodes v 3 Wirbeln, dors u ventral komb, interkorp
78.50.34↔	Osteosynthese durch Hakenplatten an der Wirbelsäule	81.62.22↔	Spondylodese von 3 Wirbeln, ventral, interkorporell
78.50.35↔	Osteosynthese durch Schrauben-Stabsystem an der Wirbelsäule	81.62.23↔	Spondylodese von 3 Wirbeln, dorsal, dynamisch
78.50.36↔	Osteosyn d ventrales SchraubenPlattensystem an d Ws	81.62.99↔	Spondylodese o Reop e Spondylodese von 23 Wirbeln, So
78.50.37↔	Osteosyn d dorsales SchraubenPlattensystem an d Ws	81.63.00↔	Spondylodes o Reop e Spondylodes v 48 Wirb, n.n.bez.
78.50.39↔	Osteosyntheseverfahren an der Wirbelsäule, sonstige	81.63.10↔	Spondylodese von 4 - 6 Wirbeln, dorsal
78.50.99↔	Inn Knochfix oh Reposition d Fx, oh Ang d Lok, sonstige	81.63.11↔	Spondylodes v 4 6 Wirb, dors u vent komb, interkorp
78.69.00↔	Entf Impl and näh bez Kn, auss GSchKn nnbez	81.63.12↔	Spondylodese von 4 - 6 Wirbeln, ventral, interkorporell
78.69.11↔	Entf Impl Phal Hand: intramed Draht	81.63.13↔	Spondylodese von 4 - 6 Wirbeln, dorsal, dynamisch
78.69.15↔	Knimpent aanbz Kn,auss Gschk,EntfKn(teil)ers a Phl d Hd	81.63.20↔	Spondylodese von 7 - 8 Wirbeln, dorsal
78.69.18↔	Entf Impl Phal Hand: sonst OSmat	81.63.21↔	Spondylodes v 7 8 Wirb, dors u vent komb, interkorp
78.69.21↔	Entf Impl Becken: Draht, Schr, Cerclage	81.63.22↔	Spondylodese von 7 - 8 Wirbeln, ventral, interkorporell
78.69.22↔	Knochenimplantatenentfernung am Becken: (winkelstabile) Platte	81.63.23↔	Spondylodese von 7 - 8 Wirbeln, dorsal, dynamisch
78.69.25↔	Knmpntf aanbz Knch,auss Gschk,Entf Knch(teil)rstzs a B	81.63.99↔	Spondylodese o Reop e Spondylodese von 48 Wirbeln, So
78.69.28↔	Entf Impl Becken: sonst OSmat	81.64.00↔	Spondyls o Reop e Spndyls v 9 o mhr Wrbr, n.n.bz.
78.69.31↔	Entf Impl Talus/Kalkaneus: intramed Draht	81.64.10↔	Spondylodese von 9 oder mehr Wirbeln, dorsal
78.69.38↔	Entf Impl Talus u Kalkaneus: sonst OSm	81.64.11↔	Spndyls v 9 o mhr Wrbr, drs u vnt komb, intrkprl
78.69.41↔	Entf Impl Phal Fuss: intramed Draht	81.64.99↔	Spondylodes o Reop e Spondylodes v 9 o mehr Wirbeln, So
78.69.45↔	KnImpent aanbz Kn,auss Gschk,EntfKn(teil)es a Phl d Fs	81.65.00↔	Vertebroplastik, n.n.bez.
78.69.48↔	Entf Impl Phal Fuss: sonst OSmat	81.65.10↔	Vertebroplastik, 1 Wirbelkörper
78.69.51↔	Entf Impl an and Knochen: Draht	81.65.11↔	Vertebroplastik, 2 Wirbelkörper
78.69.52↔	Knochenimplantatenf an and nbez Knochen	81.65.12↔	Vertebroplastik, 3 Wirbelkörper
78.69.53↔	Entf Impl an and Knochen: Winkelplatte	81.65.13↔	Vertebroplastik, 4 und mehr Wirbelkörper
78.69.55↔	Knimpent aanbz Kn,auss Gschk,Entf Kn(teil)rstzs a snst nbz Kn	81.65.99↔	Vertebroplastik, sonstige
78.69.58↔	Entf Impl an and Knochen: sonst OSmat	81.66.00↔	Kyphoplastik, n.n.bez.
78.69.61↔	Entfernung von Osteosynthesematerial an Wirbelsäule	81.66.10↔	Kyphoplastik, 1 Wirbelkörper
78.69.65↔	Knmpntf a.a.bz. Knch, auss Gschk, EntfKnch(teil)rstzs an Ws	81.66.11↔	Kyphoplastik, 2 Wirbelkörper
78.69.71↔	Arthroskopische Entfernung von Osteosynthesematerial	81.66.12↔	Kyphoplastik, 3 Wirbelkörper
78.69.99↔	Knimplentf an and näher bez Knoch, auss Gschk, sonstige	81.66.13↔	Kyphoplastik, 4 und mehr Wirbelkörper
80.51.00↔	Exzision eines Discus intervertebralis, n.n.bez.	81.66.99↔	Kyphoplastik, sonstige
80.51.10↔	Exzision eines Discus intervertebralis, offen chirurgisch	83.65.00↔	Sonstige Naht an Muskel oder Faszie, n.n.bez.
80.51.11↔	Exzision zweier Disci intervertebrales, offen chirurgisch	83.65.10↔	Sonstige Naht an Muskel oder Faszie, Kopf und Hals
80.51.12↔	Exz dreier oder mehr Disci intervertebrales, offen chir	83.65.11↔	Sonstige Naht an Muskel oder Faszie, Schulter und Axilla
80.51.20↔	Exzision eines Discus intervertebralis, perkutan mit Endoskopie	83.65.12↔	Sonstige Naht an Muskel oder Faszie, Oberarm und Ellenbogen
80.51.99↔	Exzision eines Discus intervertebralis, sonstige	83.65.13↔	Sonstige Naht an Muskel oder Faszie, Unterarm
80.59.00↔	Sonstige Diskusdestruktion, n.n.bez.	83.65.14↔	Sonstige Naht an Muskel oder Faszie, Brustwand, Bauch und Rücken
80.59.10↔	Sonstige Diskusdestruktion, Entfernung eines freien Sequesters	83.65.15↔	Sonstige Nht an M o Fasz, Leist und Genreg und Gesäss
80.59.20↔	Sonstige Diskusdestruktion, Reoperation bei Rezidiv	83.65.16↔	Sonstige Naht an Muskel oder Faszie, Untere Extremität
80.59.21↔	Sonstige Diskdestr, Reop m Radikulolyse b Rezidiv	83.65.19↔	Sonstige Naht an Muskel oder Faszie, Andere Lokalisation
80.59.30↔	Sonstige Diskusdestruktion, Dekompression mit Nucleoplastik	83.65.99↔	Sonstige Naht an Muskel oder Faszie, sonstige
80.59.40↔	S Dskdstr, Mnmlnvs Thrmmdltion d Bndscheib	84.59↔	Einsetzen von sonstiger vertebralen Vorrichtung
80.59.50↔	S Dskdstr, Dsksrknstrktion m zllbsiertm Bndscheibnrstz	84.60↔	Einsetzen von Diskusprothese, nicht näher bezeichnet
80.59.99↔	Sonstige Diskusdestruktion, sonstige	84.61↔	Einsetzen von partieller Diskusprothese, zervikal
81.00↔	Spondylodese, n.n.bez.	84.62↔	Einsetzen von totaler Diskusprothese, zervikal
81.01↔	Spondylodese an Atlas-Axis	84.63↔	Einsetzen von Diskusprothese, thorakal
81.02↔	Sonstige zervikale Spondylodese mit ventralem Zugang	84.64↔	Einsetzen von partieller Diskusprothese, lumbosakral
81.03↔	Sonstige zervikale Spondylodese mit dorsalem Zugang	84.65↔	Einsetzen von totaler Diskusprothese, lumbosakral
81.04↔	Dorsale und dorsolumbale Spondylodese, ventraler Zugang	84.66.00↔	Rev o Ersetz von künstl Diskproth, zervikal, n.n.bez.
81.05↔	Dorsale und dorsolumbale Spondylodese, dorsaler Zugang	84.66.10↔	Ersetzen von künstlicher Diskusprothese, zervikal
81.06↔	Lumbale und lumbosakrale Spondylodese, ventraler Zugang	84.66.20↔	Revision von künstlicher Diskusprothese, zervikal
81.07↔	Lumbale und lumbosakrale Spondylodese, intratransversaler Zugang	84.66.99↔	Rev o Ersetz von künstl Diskproth, zervikal, sonstige
81.08↔	Lumbale und lumbosakrale Spondylodese, dorsaler Zugang	84.67↔	Revision oder Ersetzen von künstlicher Diskusprothese, thorakal
81.30↔	Reoperation einer Spondylodese, n.n.bez.	84.68.00↔	Rev o Ersetz von künstl Diskproth, lumbosakr, n.n.bez.
81.31↔	Reoperation einer Spondylodese an Atlas-Axis	84.68.10↔	Ersetzen von künstlicher Diskusprothese, lumbosakral
81.32↔	ReOP einer sonst zerv Spondylodes mit ventr Zugang	84.68.20↔	Revision von künstlicher Diskusprothese, lumbosakral
81.33↔	ReOP einer sonst zerv Spondylodes mit dors Zugang	84.68.99↔	Rev o Ersetz von künstl Diskproth, lumbosakr, sonstige
81.34↔	ReOP e dors und dorsolumb Spondylodes, ventr Zug	84.69.00↔	Revision oder Ersetzen von künstlicher Diskusprothese, n.n.bez.
81.35↔	ReOP e dors und dorsolumb Spondylodes, dors Zug	84.69.10↔	Ersetzen von künstlicher Diskusprothese
81.36↔	ReOP e lumb und lumbosakr Spondylodes, ventr Zug	84.69.20↔	Revision von künstlicher Diskusprothese
81.37↔	ReOP e lumb u lumbosakr Spondylodes,intratransvZug	84.69.99↔	Revision oder Ersetzen von künstlicher Diskusprothese, sonstige
81.38↔	ReOP e lumb und lumbosakr Spondylodes, dors Zug	86.94.00↔	Enstz/ErstzPlsgnrtNeurstm einz Leit, N spzf ob aufbl, n.n.bz.
81.39↔	Reoperation einer Spondylodese, n.a.klass.	86.94.10↔	Enstz v Plsgnrt e intrkr Neurstm m einz Leit, N wiedrauff
81.62.00↔	Spondylodes o Reop e Spondylodes v 23 Wirb, n.n.bez.	86.94.11↔	Enstz v Plsgnrt e epd Neurstm m einz Leit, N wiedrauff
81.62.10↔	Spondylodese von 2 Wirbeln, dorsal	86.94.12↔	Enstz v Plsgnrt e prph Neurstm m einz Leit, N wiedrauff
81.62.11↔	Spondylodes v 2 Wirbeln, dors u ventral komb, interkorp	86.94.20↔	Erstz v Plsgnrt e intrkr Neurstm m einz Leit, N wiedrauff
81.62.12↔	Spondylodese von 2 Wirbeln, ventral, interkorporell	86.94.21↔	Erstz v Plsgnrt e epd Neurstm m einz Leit, N wiedrauff
81.62.13↔	Spondylodese von 2 Wirbeln, dorsal, dynamisch	86.94.22↔	Erstz v Plsgnrt e prph Neurstm m einz Leit, N wiedrauff

86.94.99↔	Enstz/ErstzPlsgnrtNeurstmLeit, N spziert ob auflb	86.98.11↔	Einsetz v auflb Pulsgenerat e epid Neurostim, Mehrksys
86.95.00↔	Enstz/ErstzPlsgnrtNeurstmDpp Leit, N spzf ob auflb, n.n.bz.	86.98.12↔	Enstz v auflb Plsgnrt e prph Neurstm, Mhrksys
86.95.10↔	Enstz v Plsgnrt e intrkr Neurstm, MhrKnl Syst, N wiedrauf	86.98.20↔	Erstz v auflb Plsgnrt e intrkr Neurstm, Mhrksys
86.95.11↔	Enstz v Plsgnrt e epd Neurstm, MhrKnl Syst, N wiedrauf	86.98.21↔	Erstz v auflb Pulsgenerat e epid Neurostim, Mehrksys
86.95.12↔	Enstz v Plsgnrt e prph Neurstm, MhrKnl Syst, N wiedrauf	86.98.22↔	Erstz v auflb Plsgnrt e prph Neurstm, Mhrksys
86.95.20↔	Erstz v Plsgnrt e intrkr Neurstm, MhrKnl Syst, N wiedrauf	86.98.99↔	Enstz o Erstz v auflb Plsgnrt e Neurstm m dpp Leit, S
86.95.21↔	Erstz v Plsgnrt e epd Neurstm, MhrKnl Syst, N wiedrauf	92.39.00↔	Sonstige stereotaktische Radiochirurgie, n.n.bez.
86.95.22↔	Erstz v Plsgnrt e prph Neurstm, MhrKnl Syst, N wiedrauf	92.39.01↔	And Hochvstrth, Stereot Bestr, frakt, zerebral, n.n.bez.
86.95.99↔	Enstz o Erstz v Plsgnrt e Neurstm m dpp Leit, N spzf ob auflb, S	92.39.11↔	And Hchvstrth, Streot Bstr, frkt, Extrzr, n.n.bez.
86.96.00↔	Enstz o Erstz v snst Plsgnrt e Neurstm, n.n.bz.	92.39.20↔	And Hchvstrth, Streot Bstr, frkt: zrb, intmd Rdiath
86.96.10↔	Einsetzen von Pulsgenerator zur Vorderwurzelstimulation	92.39.21↔	And Hchvstrth, Streot Bstr, frkt: zrb, bldgst Enst (IMAT)
86.96.11↔	Einsetzen von Pulsgenerator zur Vagusnervstimulation	92.39.22↔	And Hchvstrth, Streot Bstr, frkt: zrb, bldgst Enst
86.96.20↔	Ersetzen von Pulsgenerator zur Vorderwurzelstimulation	92.39.29↔	And Hochvstrth, Stereot Bestr, frakt, zerebral, So
86.96.21↔	Ersetzen von Pulsgenerator zur Vagusnervstimulation	92.39.30↔	And Hchvstrth, Streot Bstr, frkt: Extrzr, intmd Rdiath
86.96.99↔	Einsetz o Ersetz von sonst Pulsgenerat e Neurostim, So	92.39.31↔	And Hchvstrth, Streot Bstr, frkt: Extrzr, intmd Bgnbstr (IMAT)
86.97↔	Einsetzen aufladb Neurostim, aufladb, 1L	92.39.32↔	And Hchvstrth, Streot Bstr, frkt: Extrzr, bldgst Enst
86.98.00↔	Enstz o Erstz v auflb Plsgnrt e Neurstm m dpp Leit, n.n.bz.	92.39.39↔	And Hochvstrth, Stereot Bestr, frakt, Extrazer, So
86.98.10↔	Enstz v auflb Plsgnrt e intrkr Neurstm, Mhrksys		

Prozedur R01-3

01.12.00↔	Offene Biopsie an den Hirnhäuten, n.n.bez.	01.39.10↔	Sonstige Inzision a Hirn zur Entl e intrazer Hämät
01.12.10↔	Stereotaktische offene Biopsie an den Hirnhäuten	01.39.11↔	Sonstige Inzision a Hirn zur Entl e intrazer Abszesses
01.12.99↔	Offene Biopsie an den Hirnhäuten, sonstige	01.39.19↔	So Inzis a Gehirn, Entl von So intrazerebraler Flüssigk
01.14.00↔	Offene Biopsie am Gehirn, n.n.bez.	01.39.20↔	So Inzis a Hirn, Stereotaktische Entl e intrkr Hämät
01.14.10↔	Stereotaktische offene Biopsie am Gehirn	01.39.21↔	So Inzis a Hirn, Stereot Entl e intrkr Abszesses
01.14.99↔	Offene Biopsie am Gehirn, sonstige	01.39.29↔	S Inzs a Hrn, Streot Entl S intrkniellr Flüssigk
01.15↔	Biopsie am Schädel	01.39.30↔	Sonstige Inzision a Gehirn, Entf e intrazerebralen Fk
01.21↔	Inzision und Drainage an den kranialen Sinus	01.39.40↔	Anl e ext Drain a Liqusys (z.B. ventr, zisternal, subd)
01.22↔	Entfernen der Elektrode(n) eines intrkr Neurostim	01.39.41↔	Anl e Reserv a Liqusys (z.B. ventr, zisternal, subd)
01.24.00↔	Sonstige Kraniotomie, n.n.bez.	01.39.42↔	Entf e Reserv a Liqusys (z.B. ventr, zisternal, subd)
01.24.10↔	Sonstige Kraniotomie mit Dekompression	01.39.50↔	Entfernung eines intrakraniellen Implantates
01.24.11↔	Sonstige Kraniotomie zur Entleerung eines epiduralen Hämatoms	01.39.99↔	Sonstige Inzision am Gehirn, sonstige
01.24.12↔	Sonstige Kraniotomie zur Entleerung eines epiduralen Empyems	01.41↔	Operationen am Thalamus
01.24.13↔	S Krniot, Enl v allpl Mt o Mdräg i D Schädlkn o Epdraum	01.42↔	Operationen am Globus pallidum
01.24.14↔	S Krniot, Entf v allpl Mtrialdr Mdräg aus Schädlkn o Epdraum	01.51.00↔	Exzision von Läsion oder Gewebe an den Hirnhäuten, n.n.bez.
01.24.15↔	Sonstige Kraniot, Entf e Fk aus Schädelkn o Epidraum	01.51.10↔	Exz v Tmrgw an D Hrn m Präprtio v infiltrierte Nchbrgw
01.24.16↔	So Kraniot, So Drain epid Flüssigk o aus sonst Gründen	01.51.99↔	Exzision von Läsion oder Gewebe an den Hirnhäuten, sonstige
01.24.20↔	Kraniotomie der Kalotte als Zugang, n.n.bez.	01.52.00↔	Hemisphärektomie, n.n.bez.
01.24.21↔	Bohrlochreparatur der Kalotte als Zugang	01.52.10↔	Hemisphärektomie, hirneigenes intrazerebrales Tumorgewebe
01.24.22↔	Streotktsch geführt Schädlröfnng übr d Kltt als Zg	01.52.11↔	Hemisphärektomie, nicht hirneigenes intrazerebrales Tumorgewebe
01.24.29↔	Kraniotomie der Kalotte als Zugang, sonstige	01.52.99↔	Hemisphärektomie, sonstige
01.24.30↔	Zugang durch die Schädelbasis, n.n.bez.	01.53.00↔	Lobektomie am Gehirn, n.n.bez.
01.24.31↔	Zugang durch die Schädelbasis, transoral	01.53.10↔	Lobektomie am Gehirn, hirneigenes intrazerebrales Tumorgewebe
01.24.32↔	Zugang d d Schädelb, transoral m Spl d weichen Gaumens	01.53.11↔	Lobekt a Hirn, Ni hirneigenes intrazerebrales Tumorgew
01.24.33↔	Zg d d Schädlb, trnsr m Spl d weichn u hrtn Gaumns	01.53.99↔	Lobektomie am Gehirn, sonstige
01.24.34↔	Zugang durch die Schädelbasis, transsphenoidal	01.59.00↔	Sonstige Exz o Destr von Läs o Gew a Hirn, n.n.bez.
01.24.35↔	Zugang durch die Schädelbasis, transthemoidal	01.59.10↔	Sonstige Exz von hirneig intrazer Tumorgew a Hirn
01.24.36↔	Zugang durch die Schädelbasis, transmastoidal	01.59.11↔	Sonstige Exz von Ni hirneig intrazer Tumorgew a Hirn
01.24.37↔	Zugang durch die Schädelbasis, translabyrinthär	01.59.12↔	So Exz von Läs o Gew a Hirn, Debr e Kontusion a Hirn
01.24.38↔	Zugang durch die Schädelbasis, transpyramidal	01.59.19↔	Sonstige Exzision von Läsion oder Gewebe am Gehirn, sonstige
01.24.39↔	Zugang durch die Schädelbasis, sonstige	01.59.20↔	Sonstige Destr von hirneig intrazer Tumorgew a Hirn
01.24.3a↔	Zugang durch die Schädelbasis, transkondylär	01.59.21↔	Sonstige Destr von Ni hirneig intrazer Tumorgew a Hirn
01.24.3b↔	Zugang durch die Schädelbasis, transorbital	01.59.29↔	Sonstige Destruktion von Läsion oder Gewebe am Gehirn, sonstige
01.24.3c↔	Zugang durch die Schädelbasis, mit Le-Fort-I-Osteotomie	01.59.99↔	Sonstige Exz o Destr von Läs o Gew a Hirn, sonstige
01.24.99↔	Sonstige Kraniotomie, sonstige	01.6x.00↔	Exzision und Destruktion einer Läsion am Schädel, n.n.bez.
01.25.00↔	Sonstige Kraniektomie, n.n.bez.	01.6x.10↔	Exzision und Destruktion von Tumorgewebe an der Schädelbasis
01.25.10↔	Sonstige Kraniektomie mit Dekompression	01.6x.11↔	Exzision und Destruktion von Tumorgewebe an der Kalotte
01.25.11↔	Sonstige Kraniektomie zur Entleerung eines epiduralen Hämatoms	01.6x.20↔	Exz und Destr vom sonst erkrankten Gew an d Schädelb
01.25.12↔	Sonstige Kraniektomie zur Entleerung eines epiduralen Empyems	01.6x.21↔	Exz und Destr von sonst erkrankten Gew an d Kalotte
01.25.13↔	So Kraniekt zur Entf e Fk aus Schädelkn o Epidraum	01.6x.22↔	Exz u Destr v sonst erkrankten Gew an d Kalotte m Hirnh
01.25.14↔	S Krniekt m Enl v allpl Mt o e Mdräg i D Schädlkn o Epdraum	01.6x.99↔	Exzision und Destruktion einer Läsion am Schädel, sonstige
01.25.19↔	So Kraniekt zur Drain epid Flüssigk o aus sonst Gründen	02.01↔	Eröffnen einer Schädelnaht
01.25.20↔	Sonstige Kraniektomie, Rekraniektomie mit Einbr e Drain	02.02↔	Elevation von Frakturfragmenten vom Schädel
01.25.21↔	S Krniekt, Rkrrekt z Entf alpl Mt/Mdrä a Schkn/Epdraums	02.03↔	Bildung eines Schädelknochenlappens
01.25.99↔	Sonstige Kraniektomie, sonstige	02.05.00↔	Einsetzen einer Schädelknochenplatte, n.n.bez.
01.39.00↔	Sonstige Inzision am Gehirn, n.n.bez.		

02.05.10↔	Enstz Schädlknl(CADImplnt) an Hrnsch oh Bteil Gsschäd,Enf Df	07.61↔	Partielle Exzision der Hypophyse, transfrontaler Zugang
02.05.11↔	Ens Schknl(CADImp)a Hrnsch oh Bteil d Gsschäd,gr/kmpl Df	07.62↔	Partielle Exzision an der Hypophyse, transsphenoidaler Zugang
02.05.20↔	Eins Schknl (CADImp) Hnsch Bteil v Orb,Tprlr fr Sn (bz 2Reg)	07.63↔	Part Exz an der Hypoph, nicht näher bez Zugang
02.05.30↔	Enstz Schädlknl (CAD) an Hrnsch/Bteil mit RgGsschäd, ab 3 Rg	07.64↔	Totale Exzision der Hypophyse, transfrontaler Zugang
02.05.99↔	Einsetzen einer Schädelknochenplatte, sonstige	07.65↔	Totale Exzision der Hypophyse, transsphenoidaler Zugang
02.06.00↔	Sonstige Osteoplastik am Schädel, n.n.bez.	07.68↔	Totale Exzision der Hypophyse, anderer näher bezeichneter Zugang
02.06.10↔	Frontoorbitale Kranioplastik zur Verlagerung	07.69↔	Totale Exzision der Hypophyse, nicht näher bezeichneter Zugang
02.06.20↔	Rk d Hrnsch oh Bteil d Gsschäd, m einf Implnt (Knmnt)	38.01↔	Inzision von intrakraniellen Gefässen
02.06.30↔	Reko v Hirn u Gesschäd, m einf Implant (Knzement) o Tx	38.31↔	Resektion von intrakraniellen Gefässen mit Anastomose
02.06.99↔	Sonstige Osteoplastik am Schädel (Kranioplastik), sonstige	38.51↔	Ligatur und Stripping von intrakraniellen Varizen
02.07↔	Entfernen einer Schädelknochenplatte	38.61↔	Sonstige Exzision von intrakraniellen Gefässen
02.11↔	Einfache Naht an der Dura mater des Gehirns	38.81↔	Sonstiger chirurgischer Verschluss von intrakraniellen Gefässen
02.12.00↔	Sonstige Rekonstruktion an den Hirnhäuten, n.n.bez.	86.94.00↔	Enstz/ErstzPlsgnrtNeurstmLeit, N spzf ob aufbl, n.n.bz.
02.12.10↔	Sonstige Rekonstruktion an den Hirnhäuten ohne Kranioplastik	86.94.10↔	Enstz v Plsgnrt e intrkr Neurstm m einz Leit, N wiedrauf
02.12.20↔	Sonstige Rekonstruktion an den Hirnhäuten mit Kranioplastik	86.94.11↔	Enstz v Plsgnrt e epd Neurstm m einz Leit, N wiedrauf
02.12.21↔	Sonstige Duraplastik mit Kranioplastik an der Konvexität	86.94.12↔	Enstz v Plsgnrt e prph Neurstm m einz Leit, N wiedrauf
02.12.22↔	So Durapl m Kranioplastik a kraniozervikalen Übergang	86.94.20↔	Erstz v Plsgnrt e intrkr Neurstm m einz Leit, N wiedrauf
02.12.99↔	Sonstige Rekonstruktion an den Hirnhäuten, sonstige	86.94.21↔	Erstz v Plsgnrt e epd Neurstm m einz Leit, N wiedrauf
02.13↔	Ligatur eines Gefässes der Hirnhäute	86.94.22↔	Erstz v Plsgnrt e prph Neurstm m einz Leit, N wiedrauf
02.14↔	Exzision am Plexus chorioideus	86.94.99↔	Enstz/ErstzPlsgnrtNeurstmLeit, N spzf ob aufbl
02.2↔	Ventrikulostomie	86.95.00↔	Enstz/ErstzPlsgnrtNeurstmDpp Leit, N spzf ob aufbl, n.n.bz.
02.31↔	Ventrikelshunt zu Strukturen in Kopf und Hals	86.95.10↔	Enstz v Plsgnrt e intrkr Neurstm, MhrKnl Syst, N wiedrauf
02.32↔	Ventrikelshunt zum Kreislaufsystem	86.95.11↔	Enstz v Plsgnrt e epd Neurstm, MhrKnl Syst, N wiedrauf
02.33↔	Ventrikelshunt zur Thoraxhöhle	86.95.12↔	Enstz v Plsgnrt e prph Neurstm, MhrKnl Syst, N wiedrauf
02.34↔	Ventrikelshunt zu Bauchhöhle und Bauchorganen	86.95.20↔	Erstz v Plsgnrt e intrkr Neurstm, MhrKnl Syst, N wiedrauf
02.35↔	Ventrikelshunt zum Harnwegssystem	86.95.21↔	Erstz v Plsgnrt e epd Neurstm, MhrKnl Syst, N wiedrauf
02.39↔	Sonstige Operationen zum Einrichten einer Ventrikeldrainage	86.95.22↔	Erstz v Plsgnrt e prph Neurstm, MhrKnl Syst, N wiedrauf
02.41.00↔	Spülung und Exploration eines Ventrikelshunts, n.n.bez.	86.95.99↔	Enstz o Erstz v Plsgnrt e Neurstm m dpp Leit, N spzf ob aufbl, S
02.41.10↔	Spülung und Exploration eines Ventrikelshunts, zentraler Teil	86.96.00↔	Enstz o Erstz v snst Plsgnrt e Neurstm, n.n.bz.
02.41.20↔	Spülung und Exploration eines Ventrikelshunts, peripherer Teil	86.96.10↔	Einsetzen von Pulsgenerator zur Vorderwurzelstimulation
02.41.99↔	Spülung und Exploration eines Ventrikelshunts, sonstige	86.96.11↔	Einsetzen von Pulsgenerator zur Vagusnervstimulation
02.42.00↔	Ersetzen eines Ventrikelshunts, n.n.bez.	86.96.20↔	Ersetzen von Pulsgenerator zur Vorderwurzelstimulation
02.42.10↔	Ersetzen eines Ventrikelshunts, zentraler Teil	86.96.21↔	Ersetzen von Pulsgenerator zur Vagusnervstimulation
02.42.20↔	Ersetzen eines Ventrikelshunts, peripherer Teil	86.96.99↔	Einsetz o Ersetz von sonst Pulsgenerat e Neurostim, So
02.42.99↔	Ersetzen eines Ventrikelshunts, sonstige	86.97↔	Einsetzen aufladb Neurostim, aufladb, 1L
02.43↔	Entfernen eines Ventrikelshunts	86.98.00↔	Enstz o Erstz v aufbl Plsgnrt e Neurstm m dpp Leit, n.n.bz.
02.91↔	Lösung von kortikalen Adhäsionen	86.98.10↔	Enstz v aufbl Plsgnrt e intrkr Neurstm, Mhrksys
02.92↔	Plastische Rekonstruktion am Gehirn	86.98.11↔	Einsetz v aufbl Pulsgenerat e epid Neurostim, Mehrksys
02.93.00↔	Implnt o Erstz d Elktrd(n) e intrkr Neurstm, n.n.bz.	86.98.12↔	Enstz v aufbl Plsgnrt e prph Neurstm, Mhrksys
02.93.10↔	Implant o Ersetz v temp Mikroel z monolok Abl u Stimul	86.98.20↔	Erstz v aufbl Plsgnrt e intrkr Neurstm, Mhrksys
02.93.11↔	Implant o Ersetz v temp Mikroel z multiok Abl u Stimul	86.98.21↔	Ersetz v aufbl Pulsgenerat e epid Neurostim, Mehrksys
02.93.20↔	Implnt o Erstz v prmn Mikroel z mnk Abl u Stml	86.98.22↔	Erstz v aufbl Plsgnrt e prph Neurstm, Mhrksys
02.93.21↔	Implnt o Erstz v prmn Mikroel z mltk Abl u Stml	86.98.99↔	Enstz o Erstz v aufbl Plsgnrt e Neurstm m dpp Leit, S
02.93.99↔	Implant o Ersetz d Elektrod(n) e intrkr Neurostim, So		

ADRG R02**Große OR-Prozeduren mit äußerst schweren CC, mit komplexer OR-Prozedur bei hämatologischen und soliden Neubildungen**

Prozedur in Tabelle R02-1 und (Komplexe OR-Prozeduren oder Prozedur in Tabelle R02-2) und PCCL > 3

DRG R02Z**Große OR-Prozeduren mit äußerst schweren CC, mit komplexer OR-Prozedur bei hämatologischen und soliden Neubildungen****Prozedur R02-1**

01.10↔	Monitoring des intrakraniellen Drucks	01.17↔	Monitoring der Gehirntemperatur
01.12.00↔	Offene Biopsie an den Hirnhäuten, n.n.bez.	01.21↔	Inzision und Drainage an den kranialen Sinus
01.12.10↔	Stereotaktische offene Biopsie an den Hirnhäuten	01.22↔	Entfernen der Elektrode(n) eines intrakr Neurostim
01.12.99↔	Offene Biopsie an den Hirnhäuten, sonstige	01.23.00↔	Rekraniotomie, n.n.bez.
01.13.00↔	Geschlossene [perkutane] [Nadel-] Biopsie am Gehirn, n.n.bez.	01.23.10↔	Rekraniotomie mit Einbringen einer Drainage
01.13.10↔	Stereotaktische geschl [perkutane] [Nad] Biops a Hirn	01.23.20↔	Rekrant m Entf von allopl Mat o Medträg aus d Schädelkn
01.13.99↔	Geschlossene [perkutane] [Nadel-] Biopsie am Gehirn, sonstige	01.23.21↔	Rekrant m Entf von allopl Mat o Medträg aus d Epidraum
01.14.00↔	Offene Biopsie am Gehirn, n.n.bez.	01.23.29↔	Rekraniotomie mit Entfernen von sonstigen Material
01.14.10↔	Stereotaktische offene Biopsie am Gehirn	01.23.99↔	Rekraniotomie, sonstige
01.14.99↔	Offene Biopsie am Gehirn, sonstige	01.24.00↔	Sonstige Kraniotomie, n.n.bez.
01.15↔	Biopsie am Schädel	01.24.10↔	Sonstige Kraniotomie mit Dekompression
01.16↔	Monitoring der zerebralen Sauerstoffsättigung (PtiO2)		

01.24.11↔	Sonstige Kraniotomie zur Entleerung eines epiduralen Hämatoms	01.51.99↔	Exzision von Läsion oder Gewebe an den Hirnhäuten, sonstige
01.24.12↔	Sonstige Kraniotomie zur Entleerung eines epiduralen Empyems	01.52.00↔	Hemisphärektomie, n.n.bez.
01.24.13↔	S Krniot, Enl v allpl Mt o Mdräg i D Schädlkn o Epdraum	01.52.10↔	Hemisphärektomie, hirneigenes intrazerebrales Tumorgewebe
01.24.14↔	S Krniot, Entf v allpl Mtrialdr Mdräg aus Schädlkn o Epdraum	01.52.11↔	Hemisphärektomie, nicht hirneigenes intrazerebrales Tumorgewebe
01.24.15↔	Sonstige Kraniot, Entf e Fk aus Schädelkn o Epidraum	01.52.99↔	Hemisphärektomie, sonstige
01.24.16↔	So Kraniot, So Drain epid Flüssigk o aus sonst Gründen	01.53.00↔	Lobektomie am Gehirn, n.n.bez.
01.24.20↔	Kraniotomie der Kalotte als Zugang, n.n.bez.	01.53.10↔	Lobektomie am Gehirn, hirneigenes intrazerebrales Tumorgewebe
01.24.21↔	Bohrlochtrepianation der Kalotte als Zugang	01.53.11↔	Lobektomie am Gehirn, Ni hirneigenes intrazerebrales Tumorgew
01.24.22↔	Streotktsch führt Schädlöffnung übr d Klitt als Zg	01.53.99↔	Lobektomie am Gehirn, sonstige
01.24.29↔	Kraniotomie der Kalotte als Zugang, sonstige	01.59.00↔	Sonstige Exz o Destr von Läs o Gew a Hirn, n.n.bez.
01.24.30↔	Zugang durch die Schädelbasis, n.n.bez.	01.59.10↔	Sonstige Exz von hirneig intrazer Tumorgew a Hirn
01.24.31↔	Zugang durch die Schädelbasis, transoral	01.59.11↔	Sonstige Exz von Ni hirneig intrazer Tumorgew a Hirn
01.24.32↔	Zugang d d Schädelb, transoral m Spal d weichen Gaumens	01.59.12↔	So Exz von Läs o Gew a Hirn, Debr e Kontusion a Hirn
01.24.33↔	Zg d d Schädlb, trnsr m Spl d weichn u hrtn Gaumns	01.59.19↔	Sonstige Exzision von Läsion oder Gewebe am Gehirn, sonstige
01.24.34↔	Zugang durch die Schädelbasis, transsphenoidal	01.59.20↔	Sonstige Destr von hirneig intrazer Tumorgew a Hirn
01.24.35↔	Zugang durch die Schädelbasis, transthemoidal	01.59.21↔	Sonstige Destr von Ni hirneig intrazer Tumorgew a Hirn
01.24.36↔	Zugang durch die Schädelbasis, transmastoidal	01.59.29↔	Sonstige Destruktion von Läsion oder Gewebe am Gehirn, sonstige
01.24.37↔	Zugang durch die Schädelbasis, translabyrinthär	01.59.99↔	Sonstige Exz o Destr von Läs o Gew a Hirn, sonstige
01.24.38↔	Zugang durch die Schädelbasis, transpyramidal	01.6x.00↔	Exzision und Destruktion einer Läsion am Schädel, n.n.bez.
01.24.39↔	Zugang durch die Schädelbasis, sonstige	01.6x.10↔	Exzision und Destruktion von Tumorgewebe an der Schädelbasis
01.24.3a↔	Zugang durch die Schädelbasis, transkondylär	01.6x.11↔	Exzision und Destruktion von Tumorgewebe an der Kalotte
01.24.3b↔	Zugang durch die Schädelbasis, transorbital	01.6x.20↔	Exz und Destr vom sonst erkrankten Gew an d Schädelb
01.24.3c↔	Zugang durch die Schädelbasis, mit Le-Fort-I-Osteotomie	01.6x.21↔	Exz und Destr von sonstigem erkrankten Gew an d Kalotte
01.24.99↔	Sonstige Kraniotomie, sonstige	01.6x.22↔	Exz u Destr v sonst erkrankten Gew an d Kalotte m Hirnh
01.25.00↔	Sonstige Kraniektomie, n.n.bez.	01.6x.99↔	Exzision und Destruktion einer Läsion am Schädel, sonstige
01.25.10↔	Sonstige Kraniektomie mit Dekompression	02.01↔	Eröffnen einer Schädelnaht
01.25.11↔	Sonstige Kraniektomie zur Entleerung eines epiduralen Hämatoms	02.02↔	Elevation von Frakturfragmenten vom Schädel
01.25.12↔	Sonstige Kraniektomie zur Entleerung eines epiduralen Empyems	02.03↔	Bildung eines Schädelknochenlappens
01.25.13↔	So Kraniekt zur Entf e Fk aus Schädelkn o Epidraum	02.04.00↔	Knochen transplantation an den Schädel, n.n.bez.
01.25.14↔	S Krniekt m Enl v allpl Mt o e Mdräg i D Schädlkn o Epdraum	02.04.10↔	Knochen transplantation an den Schädel, Schädeldach
01.25.19↔	So Kraniekt zur Drain epid Flüssigk o aus sonst Gründen	02.04.99↔	Knochen transplantation an den Schädel, sonstige
01.25.20↔	Sonstige Kraniektomie, Rekraniektomie mit Einbr e Drain	02.05.00↔	Einsetzen einer Schädelknochenplatte, n.n.bez.
01.25.21↔	S Krniekt, Rkrekt z Entf alpl Mt/Mdr a Schkn/Epdraums	02.05.10↔	Enstz Schädlknpl(CADImplnt) an Hrnsch oh Bteil Gsschäd, Entf Df
01.25.99↔	Sonstige Kraniektomie, sonstige	02.05.11↔	Ens Schknpl(CADImp)a Hrnsch oh Bteil d Gsschäd,gr/kmpl Df
01.26↔	Einsetz und Ersetz e Kath i d Schädelhöhle o Hirngew	02.05.20↔	Eins Schknpl (CADImp) Hnsch Bteil v Orb, Tprlr fr Sn (bz 2Reg)
01.28↔	Einsetzen von intrakraniellen Katheter(n) via Bohrloch(löcher)	02.05.30↔	Enstz Schädlknpl (CAD) an Hrnsch/Bteil mit RgGsschäd, ab 3 Rg
01.29.00↔	Rv (h Erstz) v Kth(n) aus Schädlh o Hrngw, n.n.bz.	02.05.99↔	Einsetzen einer Schädelknochenplatte, sonstige
01.29.10↔	Stereot Rev (oh Ersetz) v intrazer Kath z intrav Infus	02.06.00↔	Sonstige Osteoplastik am Schädel, n.n.bez.
01.29.99↔	Rev (oh Ersetz) von Kath(n) aus Schädelh o Hirngew, So	02.06.10↔	Frontoorbitale Kranioplastik zur Verlagerung
01.31.00↔	Inzision an den Hirnhäuten, n.n.bez.	02.06.20↔	Rk d Hrnsch oh Bteil d Gsschäd, m einf Implnt (Knmnt)
01.31.10↔	Inzis an D Hirnh zur Entl e subduralen Hämat (Hygroms)	02.06.30↔	Reko v Hirn u Gsschäd, m einf Implant (Knzement) o Tx
01.31.11↔	Inzision an D Hirnhäuten zur Entl e subduralen Empyems	02.06.99↔	Sonstige Osteoplastik am Schädel (Kranioplastik), sonstige
01.31.20↔	Inzs an D Hrnh z Drain v sbd u sbchnoidlr Flüssgk	02.07↔	Entfernen einer Schädelknochenplatte
01.31.99↔	Inzision an den Hirnhäuten, sonstige	02.11↔	Einfache Naht an der Dura mater des Gehirns
01.32.00↔	Lobotomie und Traktotomie, n.n.bez.	02.12.00↔	Sonstige Rekonstruktion an den Hirnhäuten, n.n.bez.
01.32.10↔	Lobotomie und Traktotomie, Zingulotomie	02.12.10↔	Sonstige Rekonstruktion an den Hirnhäuten ohne Kranioplastik
01.32.11↔	Lobotomie und Traktotomie, Subpiale Transsektion	02.12.20↔	Sonstige Rekonstruktion an den Hirnhäuten mit Kranioplastik
01.32.12↔	Lobotomie und Traktotomie, Multiple Lobotomien	02.12.21↔	Sonstige Duraplastik mit Kranioplastik an der Konvexität
01.32.20↔	Lobotomie u Traktotomie, Stereot Untbr von Bahnsystemen	02.12.22↔	So Durapl m Kranioplastik a kraniozervikalen Übergang
01.32.99↔	Lobotomie und Traktotomie, sonstige	02.12.99↔	Sonstige Rekonstruktion an den Hirnhäuten, sonstige
01.39.00↔	Sonstige Inzision am Gehirn, n.n.bez.	02.13↔	Ligatur eines Gefässes der Hirnhäute
01.39.10↔	Sonstige Inzision a Hirn zur Entl e intrazer Hämat	02.14↔	Exzision am Plexus chorioideus
01.39.11↔	Sonstige Inzision a Hirn zur Entl e intrazer Abszesses	02.2↔	Ventrikulostomie
01.39.19↔	So Inzis a Gehrin, Entl von So intrazerebraler Flüssigk	02.31↔	Ventrikelschunt zu Strukturen in Kopf und Hals
01.39.20↔	So Inzis a Hirn, Stereotaktische Entl e intrakr Hämat	02.32↔	Ventrikelschunt zum Kreislaufsystem
01.39.21↔	So Inzis a Hirn, Stereot Entl e intrakr Abszesses	02.33↔	Ventrikelschunt zur Thoraxhöhle
01.39.29↔	S Inzs a Hrn, Streot Entl S intrkrniellr Flüssgk	02.34↔	Ventrikelschunt zu Bauchhöhle und Bauchorganen
01.39.30↔	Sonstige Inzision a Gehirn, Entf e intrazerebralen Fk	02.35↔	Ventrikelschunt zum Harnwegssystem
01.39.40↔	Anl e ext Drain a Liqusys (z.B. ventr, zisternal, subd)	02.39↔	Sonstige Operationen zum Einrichten einer Ventrikeldrainage
01.39.41↔	Anl e Reserv a Liqusys (z.B. ventr, zisternal, subd)	02.41.00↔	Spülung und Exploration eines Ventrikelschunts, n.n.bez.
01.39.42↔	Entf e Reserv a Liqusys (z.B. ventr, zisternal, subd)	02.41.10↔	Spülung und Exploration eines Ventrikelschunts, zentraler Teil
01.39.50↔	Entfernung eines intrakraniellen Implantates	02.41.20↔	Spülung und Exploration eines Ventrikelschunts, peripherer Teil
01.39.99↔	Sonstige Inzision am Gehirn, sonstige	02.41.99↔	Spülung und Exploration eines Ventrikelschunts, sonstige
01.41↔	Operationen am Thalamus	02.42.00↔	Ersetzen eines Ventrikelschunts, n.n.bez.
01.42↔	Operationen am Globus pallidum		
01.51.00↔	Exzision von Läsion oder Gewebe an den Hirnhäuten, n.n.bez.		
01.51.10↔	Exz v Tmrgw an D Hrnh m Präprtion v infiltriertm Nchbrgw		

02.42.10↔	Ersetzen eines Ventrikelshunts, zentraler Teil	03.09.91↔	Sonstige Dekompression des Spinalkanals
02.42.20↔	Ersetzen eines Ventrikelshunts, peripherer Teil	03.09.99↔	Sonstige Exploration und Dekompression am Spinalkanal, sonstige
02.42.99↔	Ersetzen eines Ventrikelshunts, sonstige	03.1↔	Durchtrennung einer intraspinalen Nervenwurzel
02.43↔	Entfernen eines Ventrikelshunts	03.21↔	Perkutane Chordotomie
02.91↔	Lösung von kortikalen Adhäsionen	03.29↔	Sonstige Chordotomie
02.92↔	Plastische Rekonstruktion am Gehirn	03.32.00↔	Biopsie an Rückenmark oder Rückenmarkshäuten, n.n.bez.
02.93.00↔	Implnt o Erstz d Elkrd(n) e intrkr Neurstm, n.n.bz.	03.32.10↔	Geschl [Perkut] [Nad] Biops an Rm o Rückenmarkshäuten
02.93.10↔	Implant o Ersetz v temp Mikroel z monolok Abl u Stimul	03.32.20↔	Offene Biopsie an Rückenmark oder Rückenmarkshäuten
02.93.11↔	Implant o Ersetz v temp Mikroel z multilok Abl u Stimul	03.32.99↔	Biopsie an Rückenmark oder Rückenmarkshäuten, sonstige
02.93.20↔	Implnt o Erstz v prmn Mkroel z mnkl Abl u Stml	03.39↔	So diagn Massnahm an RM und Strukt des Spinalkan
02.93.21↔	Implnt o Erstz v prmn Mkroel z mnkl Abl u Stml	03.4x.00↔	Exz o Destr e Läs an Rm o Rückenmarkshäuten, n.n.bez.
02.93.99↔	Implant o Ersetz d Elektrod(n) e intrkr Neurostim, So	03.4x.10↔	Exz o Destr von Tumorgew an Rückenmark (intramedullär)
02.96↔	Einsetzen einer sphenoidalen Elektrode	03.4x.11↔	Exz o Destr von Tumorgew an Rmhaut und Knoch
02.99.00↔	Sonstige Operation an Schädel, Gehirn und Hirnhäuten, n.n.bez.	03.4x.12↔	Exz o Destr v Tumorgew an intraspinalen Nervwurzel u Ggl
02.99.10↔	Stereotaktische Eingriffe am Liquorsystem	03.4x.19↔	Exz o Destr von Tumorgew an Rm o Rmhaut, sonstige
02.99.11↔	Streot Implnt u Explntion v rdioaktv Mt als slbst Engr	03.4x.20↔	Exz o Destr e sonstigen Läs an Rm (intramedullär)
02.99.12↔	Stereot Implant von Gew an Schädel, Hirn und Hirnh	03.4x.21↔	Exz oder Destr e sonstigen Läsion an Rückenmarkshäuten
02.99.13↔	Stereotaktische Instill von Med als selbständiger Eingr	03.4x.22↔	Exz o Destr e sonst Läs an intraspinalen Nervwurzel u Ggl
02.99.14↔	Streot Implnt, Rv o Wchs v intrzr Kth z intrv Infz	03.4x.29↔	Exz o Destr e sonstigen Läs an Rm o Rmhaut, sonstige
02.99.20↔	Umwld e Lquorshnts (Hrnwssrbleitng) i e Mhrfchbleitng	03.4x.99↔	Exz o Destr e Läs an Rm o Rückenmarkshäuten, sonstige
02.99.29↔	Sonstige Revision und Entfernung von Liquorableitungen	03.53.00↔	Reposition einer Wirbelfraktur, n.n.bez.
02.99.30↔	Implantation oder Wechsel einer intrakraniellen Messsonde	03.53.10↔	Geschlossene Reposition einer Wirbelfraktur ohne Osteosynthese
02.99.31↔	Revision (ohne Wechsel) einer intrakraniellen Messsonde	03.53.11↔	Geschl Reposition e Wirbelfraktur mit externer Fix
02.99.40↔	Implantation oder Wechsel einer Neuroprothese	03.53.20↔	Offene Reposition einer Wirbelfraktur
02.99.41↔	Revision (ohne Wechsel) einer Neuroprothese	03.53.99↔	Reposition einer Wirbelfraktur, sonstige
02.99.50↔	Implant u Entf e KathBallonSyst zur intrazer Brachyath	03.59.00↔	So Plast Reko und Op an Strukt d Spinalkan, n.n.bez.
02.99.60↔	Streot Rv (h Erstz) d Elkrd(n) e intrkr Neurstm	03.59.10↔	S Plst Rk u Op an Strkt d Spnlkn, Vrschl e Diastmtmylie
02.99.61↔	Sonstige Rev (oh Ersetz) d Elektrod e intrkr Neurostim	03.59.11↔	S Plst Rk u Op an Strkt d Spnlkn, Drchtr e Flm trmnl
02.99.90↔	Sonstige stereotaktische Op an Schädel, Hirn und Hirnh	03.59.12↔	S Plst Rk u Op an Strkt d Spnlkn, Vrschl e spn Fstl
02.99.99↔	Sonstige Operation an Schädel, Gehirn und Hirnhäuten, sonstige	03.59.13↔	S Plst Rk u Op an Strkt d Spnlkn, Spnl Drpl
03.01.00↔	Entfernen eines Fremdkörpers vom Spinalkanal, n.n.bez.	03.59.99↔	So Plast Reko und Op an Strukturen d Spinalkanals, So
03.01.10↔	Entfernen eines Fremdkörpers vom Spinalkanal, epidural	03.6↔	Lösung von Adhäsionen an Rückenmark und Nervenwurzeln
03.01.99↔	Entfernen eines Fremdkörpers vom Spinalkanal, sonstige	03.71↔	Subarachnoido-peritonealer Shunt am Spinalkanal
03.02↔	Relaminektomie	03.72↔	Subarachnoido-ureteraler Shunt am Spinalkanal
03.09.00↔	Sonstige Exploration und Dekompression am Spinalkanal, n.n.bez.	03.79↔	Sonstiger Shunt am Spinalkanal
03.09.10↔	Zugang zur Halswirbelsäule, n.n.bez.	03.93.00↔	Implnt o Erstz d Elkrd(n) e spn Neurstm, n.n.bz.
03.09.11↔	Zugang zur Halswirbelsäule, ventral, 1 Segment	03.93.10↔	Implnt o Erstz d Elkrd(n) e tmp epd Neurstm, Enzlsys, Tstsm
03.09.12↔	Zugang zur Halswirbelsäule, ventral, 2 Segmente	03.93.11↔	Implnt o Erstz d Elkrd(n) e tmp epd Neurstm, Mhrlysys, Tstsm
03.09.13↔	Zugang zur Halswirbelsäule, ventral, 3 und mehr Segmente	03.93.20↔	Implnt/ErstzElkrdprmn epd Neurstm, Enzlsys, Dauerst, Prk
03.09.14↔	Zugang zur Hws (d Laminot o Hemilekt), dors, 1 Segment	03.93.21↔	Implnt o Erstz d Elkrd(n) prmn epd Neurstm, Mhrlysys, Dauerst, Prk
03.09.15↔	Zugang zur Hws (d Laminot o Hemilekt), dors, 2 Segmente	03.93.22↔	Implnt/ErstzElkrd(n)prmn epd Neurstm/Enzlsys/Dauerst, offn chr
03.09.16↔	Zugang z Hws (d Laminot o Hemilekt), dors, 3 u mehr Seg	03.93.23↔	Implnt/ErstzElkrd(n)prmn epd Neurstm/Mhrlysys/Dauerst, offn chr
03.09.17↔	Zugang zum kraniozervikalem Uebergang	03.93.30↔	Implant o Ersetz e subd Elektrod zur Vorderwstimm
03.09.19↔	Zugang zur Halswirbelsäule, sonstige	03.93.99↔	Implant o Ersetz d Elektrod(n) e spinalen Neurostim, So
03.09.20↔	Zugang zur Brustwirbelsäule, n.n.bez.	03.96.00↔	Perkutane Denervierung einer Facette, n.n.bez.
03.09.21↔	Zugang zur Brustwirbelsäule, ventral, 1 Segment	03.96.10↔	Perkutane Denervierung einer Facette, durch Inzision
03.09.22↔	Zugang zur Brustwirbelsäule, ventral, 2 Segmente	03.96.11↔	Perkutane Denervierung einer Facette, durch Thermokoagulation
03.09.23↔	Zugang zur Brustwirbelsäule, ventral, 3 und mehr Segmente	03.96.12↔	Perkutane Denervierung einer Facette, durch Kryodenervation
03.09.24↔	Zugang zur Bws (d Laminot o Hemilekt), dors, 1 Segment	03.96.99↔	Perkutane Denervierung einer Facette, sonstige
03.09.25↔	Zugang zur Bws (d Laminot o Hemilekt), dors, 2 Segmente	03.97↔	Revision eines Shunts an den Rückenmarkshäuten
03.09.26↔	Zugang z Bws (d Laminot o Hemilekt), dors, 3 u mehr Seg	03.99.00↔	So Op an Rm und Strukturen d Spinalkanals, n.n.bez.
03.09.29↔	Zugang zur Brustwirbelsäule, sonstige	03.99.10↔	Op an intraspinalen Blutgef (z.B. Ligat, Destr, Res)
03.09.30↔	Zugang zur Lendenwirbelsäule, n.n.bez.	03.99.19↔	Sonstige Operationen an intraspinalen Blutgefässen
03.09.31↔	Zugang zur Lendenwirbelsäule, ventral, 1 Segment	03.99.20↔	Op a spin Liqsys, Anl e subkut Reserv a spin Liqsys
03.09.32↔	Zugang zur Lendenwirbelsäule, ventral, 2 Segmente	03.99.21↔	Op spn Lqsys, Rvsbkt Rsr, Kth/e Mdkmntpmpinrth/epd Infz
03.09.33↔	Zugang zur Lendenwirbelsäule, ventral, 3 und mehr Segmente	03.99.22↔	Op a spin Liqsys, Entf e subkut Reserv a spin Liqsys
03.09.34↔	Zug z Lendwrbs (d Laminot o Flavektomie), dors, 1 Segm	03.99.29↔	Sonstige Operationen am spinalen Liquorsystem
03.09.35↔	Zug z Lendwrbs (d Laminot o Flavektomie), dors, 2 Seg	03.99.30↔	Rv (h Erstz) d Elkrd(n) e epd Neurstm, Stbl, Enzlsys
03.09.36↔	Zg z Lndwrbs (d Lmnt o Flvktmie), drs, 3 u mhr Sg	03.99.31↔	Rv (h Erstz) d Elkrd(n) e epd Neurstm, Stbl, Mhrlysys
03.09.37↔	Zug z Lendwrbs, Zug z Os sacrum u z Os coccygis	03.99.32↔	Rv (h Erstz) d Elkrd(n) e epd Neurstm, Plttl, Enzlsys
03.09.39↔	Zugang zur Lendenwirbelsäule, sonstige	03.99.33↔	Rv (h Erstz) d Elkrd(n) e epd Neurstm, Plttl, Mhrlysys
03.09.40↔	Inzis d Spinalkanals, Rm und Rmhaut, n.n.bez.	03.99.40↔	Rev (oh Ersetz) e Kath zur intrath und epidularen Infus
03.09.41↔	Inzision des Spinalkanals zur Drainage epiduraler Flüssigkeit	03.99.41↔	Entf e Katheters zur intrathekalen und epid Infusion
03.09.43↔	Inzis von Rm und Rückenmh zur Drain von subd Flüssigk	03.99.99↔	So Op an Rm und Strukturen d Spinalkanals, So
03.09.44↔	Inzis von Rm und Rückenmh zur Drain e intramed Hämat		
03.09.45↔	Inzs v Rm u Rückenmh z Drain e intmdllär Abszsss		
03.09.49↔	Inzis d Spinalkanals, Rm und Rmhaut, sonstige		
03.09.90↔	Sonstige Exploration des Spinalkanals		

04.01.00↔	Exzision eines Akustikusneurinoms, n.n.bez.	30.4x.20↔	Rad Laryekt, m Pharyngekt und Schilddres, oh Reko
04.01.10↔	Exzision eines Akustikusneurinoms durch Kraniotomie	30.4x.21↔	Rd Lrykt, m Phryngkt u Schlddrs, Rk m lk Schleimh
04.01.11↔	Exzision eines Akustikusneurinoms, Translabyrinthärer Zugang	30.4x.22↔	Rd Lrykt, m Phryngkt u Schlddrs, Rk m N vskl Tx
04.01.99↔	Exzision eines Akustikusneurinoms, sonstige	30.4x.23↔	Rd Lrykt, m Phryngkt u Schlddrs, Rk m gstielt rg Lp
07.13.00↔	Biopsie an der Hypophyse, transfrontaler Zugang, n.n.bez.	30.4x.24↔	Rd Lrykt, m Phryngkt u Schlddrs, Rk m gstielt Lp
07.13.10↔	Gschl [Prkt] [Nd] Biops an d Hypph d trnsfrntln Zg	30.4x.25↔	Rd Lrykt, m Phryngkt u Schlddrs, Rk m fr mkrvsknst Tx
07.13.11↔	Offene Biopsie an der Hypophyse durch transfrontalen Zugang	30.4x.26↔	Rd Lrykt, m Phryngkt u Schlddrs, Rk m fr fr Dmtr
07.13.12↔	Stereot Biops an d Hypoph d transfrontalen Zugang	30.4x.27↔	Rd Lrykt, m Phryngkt u Schlddrs, Rk m Mgnhchzj
07.13.99↔	Biopsie an der Hypophyse, transfrontaler Zugang, sonstige	30.4x.29↔	Rad Laryekt, m Pharyngekt und Schilddres, sonstige Reko
07.16.00↔	Biopsie am Thymus, n.n.bez.	30.4x.99↔	Radikale Laryngektomie, sonstige
07.16.10↔	Geschlossene [perkutane] [Nadel-] Biopsie am Thymus	31.73↔	Verschluss einer anderen trachealen Fistel
07.16.11↔	Offene Biopsie am Thymus	32.20↔	Thorakoskopische Exzision von Läsion oder Gewebe an der Lunge
07.16.99↔	Biopsie am Thymus, sonstige	32.21↔	Plikatur einer Emphyseblase
07.17.00↔	Biopsie am Corpus pineale, n.n.bez.	32.22↔	Chirurgische Lungenvolumenreduktion
07.17.10↔	Geschlossene [perkutane] [Nadel-] Biopsie am Corpus pineale	32.23↔	Offene Exzision von Läsion oder Gewebe an der Lunge
07.17.11↔	Offene Biopsie am Corpus pineale	32.25↔	Thorakoskopische Ablation von Läsion oder Gewebe an der Lunge
07.17.12↔	Stereotaktische Biopsie am Corpus pineale	32.26↔	Sonstige Exzision von Läsion Lunge
07.17.99↔	Biopsie am Corpus pineale, sonstige	32.28↔	Endosk Exz oder Destr von Läs oder Gew an der Lu
07.61↔	Partielle Exzision der Hypophyse, transfrontaler Zugang	32.29↔	So lok Exz oder Destr von Läs oder Gew an der Lu
07.62↔	Partielle Exzision an der Hypophyse, transsphenoidaler Zugang	33.28↔	Offene Lungenbiopsie
07.63↔	Part Exz an der Hypoph, nicht näher bez Zugang	34.02↔	Probethorakotomie
07.64↔	Totale Exzision der Hypophyse, transfrontaler Zugang	34.03↔	Rethorakotomie
07.65↔	Totale Exzision der Hypophyse, transsphenoidaler Zugang	34.1↔	Inzision des Mediastinums
07.68↔	Totale Exzision der Hypophyse, anderer näher bezeichneter Zugang	34.22↔	Mediastinoskopie
07.69↔	Totale Exzision der Hypophyse, nicht näher bezeichneter Zugang	34.26↔	Offene Biopsie am Mediastinum
07.80↔	Thymektomie, n.n.bez.	34.27.00↔	Biopsie am Zwerchfell, n.n.bez.
07.81↔	Sonstige partielle Exzision am Thymus	34.27.10↔	Geschlossene (Nadel-) Biopsie am Zwerchfell
07.82↔	Sonstige totale Exzision des Thymus	34.27.20↔	Offene Biopsie am Zwerchfell
07.83↔	Thorakoskopische partielle Exzision am Thymus	34.27.99↔	Biopsie am Zwerchfell, sonstige
07.84↔	Thorakoskopische totale Exzision des Thymus	34.3x.00↔	Exz oder Destr von Läs oder Gew d Mdst, n.n.bez.
07.91↔	Exploration im Gebiet des Thymus	34.3x.10↔	Exzision von Läsion oder Gewebe des Mediastinums
07.92↔	Sonstige Inzision am Thymus	34.3x.20↔	Resektion von Läsion oder Gewebe des Mediastinums, n.n.bez.
07.93↔	Plastische Rekonstruktion am Thymus	34.3x.21↔	Res von Läs o Gew d Mdst, oh Res an mediast Organen
07.95↔	Thorakoskopische Inzision am Thymus	34.3x.22↔	Rs v Läs o Gw d Mdst, m Lngnrs o Brstwndteilrsktion
07.98↔	So u nnbez thorakoskopische Operationen Thymus	34.3x.23↔	Resektion von Läs o Gew d Mdst, m Perikardteilresektion
07.99↔	Sonstige und nicht näher bezeichnete Operationen am Thymus	34.3x.24↔	Resektion von Läs o Gew d Mdst, m prothetischem GefErs
18.71.00↔	Ohrmuschelaufbau, n.n.bez.	34.3x.25↔	Resektion von Läs o Gew d Mdst, m Lungenres und GefErs
18.71.10↔	Ohrmuschelaufbau, partiell, n.n.bez.	34.3x.26↔	Res von Läs o Gew d Mdst, m Lungenres und Perikardtres
18.71.11↔	Ohrmuschelaufbau, partiell mit Gewebeexpander	34.3x.27↔	Res von Läs o Gew d Mdst, m Perikardtres und GefErs
18.71.12↔	Ohrmuschelaufbau, partiell mit Galealappen	34.3x.28↔	Rs v Läs o Gw d Mdst, m Lngn u Prkrdrts u GfErs
18.71.13↔	Ohrmuschelaufbau, partiell mit Knorpeltransplantat	34.3x.29↔	Resektion von Läsion oder Gewebe des Mediastinums, sonstige
18.71.14↔	Ohrmuschelaufbau, partiell mit mikrovasikulärem Lappen	34.3x.30↔	Destruktion von Läsion oder Gewebe des Mediastinums
18.71.19↔	Ohrmuschelaufbau, partiell, sonstige	34.3x.99↔	Exz oder Destr von Läs oder Gew d Mdst, sonstige
18.71.20↔	Ohrmuschelaufbau, total, n.n.bez.	34.4x.00↔	Exzision oder Destr einer Läsion an d Bruw, n.n.bez.
18.71.21↔	Ohrmuschelaufbau, total mit Gewebeexpander	34.4x.10↔	Exzision einer Läsion an der Brustwand
18.71.22↔	Ohrmuschelaufbau, total mit Galealappen	34.4x.20↔	Teilresektion einer Läsion an der Brustwand, n.n.bez.
18.71.23↔	Ohrmuschelaufbau, total mit Knorpeltransplantat	34.4x.21↔	Teilresektion einer Läsion an der Brustwand, ohne Rekonstruktion
18.71.24↔	Ohrmuschelaufbau, total mit mikrovasikulärem Lappen	34.4x.22↔	Teilresektion einer Läsion an der Brustwand, mit Rekonstruktion
18.71.29↔	Ohrmuschelaufbau, total, sonstige	34.4x.30↔	Res e Läs an d Bruw, komplette Res d Sternums, n.n.bez.
18.71.30↔	Implantation von allopl Materialien b Aufb e Ohrmuschel	34.4x.31↔	Res e Läs an d Bruw, komplette Res d Sternums, oh Reko
18.71.99↔	Ohrmuschelaufbau, sonstige	34.4x.32↔	Res e Läs an d Bruw, komplette Res d Sternums, m Reko
20.99.00↔	Sonstige Operationen an Innen- und Mittelohr, n.n.bez.	34.4x.40↔	Destruktion einer Läsion an der Brustwand
20.99.10↔	Implantation von Knochenverankerungen am Mittel- oder Innenohr	34.4x.99↔	Exzision oder Destr einer Läsion an d Bruw, sonstige
20.99.20↔	Verschluss einer Labyrinthfistel	34.51↔	Dekortikation der Lunge
20.99.30↔	Entf e Kocheimplantates oder implantbar Hörgerätes	34.52↔	Thorakoskopische Dekortikation der Lunge
20.99.99↔	Sonstige Operationen an Innen- und Mittelohr, sonstige	34.59.00↔	Sonstige Exzision an der Pleura, n.n.bez.
30.4x.00↔	Radikale Laryngektomie, n.n.bez.	34.59.10↔	Sonstige Exzision an der Pleura, thorakoskopische Pleurektomie
30.4x.10↔	Radikale Laryngektomie, mit Pharyngektomie, ohne Rekonstruktion	34.59.20↔	Sonstige Exzision an der Pleura, offen chirurgische Pleurektomie
30.4x.11↔	Rad Laryekt, m Pharyngekt, Reko m lok Schleimhaut	34.59.99↔	Sonstige Exzision an der Pleura, sonstige
30.4x.12↔	Rad Laryekt, m Pharyngekt, Reko m Ni vaskul Tx	34.6x.00↔	Pleurodese, n.n.bez.
30.4x.13↔	Rad Laryekt, m Pharyngekt, Reko m gestielt reg Lp	34.6x.11↔	Pleurodese, offen chirurgisch, ohne Dekortikation
30.4x.14↔	Rad Laryekt, m Pharyngekt, Rekonstruktion m gestielt Lp	34.6x.12↔	Pleurodese, offen chirurgisch, mit Dekortikation
30.4x.15↔	Rad Laryekt, m Pharyngekt, Reko m fr mikrovaskanast Tx	34.6x.19↔	Pleurodese, offen chirurgisch, sonstige
30.4x.16↔	Rad Laryekt, m Pharyngekt, Reko m fr fr Darmtr	34.6x.20↔	Pleurodese, thorakoskopisch, n.n.bez.
30.4x.17↔	Rad Laryekt, m Pharyngekt, Reko m Magenhochzug	34.6x.21↔	Pleurodese, thorakoskopisch, ohne Dekortikation
30.4x.19↔	Radikale Laryekt, m Pharyngekt, sonstige Rekonstruktion	34.6x.22↔	Pleurodese, thorakoskopisch, mit Dekortikation

34.6x.29↔	Pleurodese, thorakoskopisch, sonstige	39.59.55↔	Sonstige plastische Rekonstruktion der V. cava superior
34.6x.99↔	Pleurodese, sonstige	39.59.59↔	Sonstige Plast Reko von thorakalen Gef, sonstige
34.85↔	Implantation eines Zwerchfellschrittmachers	39.59.60↔	Sonstige plastische Rekonstruktion von abd Aa, n.n.bez.
34.89.00↔	Sonstige Operationen am Zwerchfell, n.n.bez.	39.59.61↔	Sonstige plastische Rekonstruktion der abdominalen Aorta
34.89.10↔	Sonstige Op a Zwerchfell, Inzis (Zwerchfellsplattung)	39.59.62↔	Sonstige plastische Rekonstruktion des Truncus coeliacus
34.89.99↔	Sonstige Operationen am Zwerchfell, sonstige	39.59.63↔	Sonstige plastische Rekonstruktion der A. gastrica
37.12↔	Perikardiotomie	39.59.64↔	Sonstige plastische Rekonstruktion A. hepatica
37.24.00↔	Perikardbiopsie, n.n.bez.	39.59.65↔	Sonstige plastische Rekonstruktion der A. lienalis
37.24.10↔	Geschlossene [perkutane] [Nadel-] Biopsie des Perikards	39.59.66↔	Sonstige plastische Rekonstruktion der A. renalis
37.24.20↔	Offene Perikardbiopsie	39.59.67↔	Sonstige plastische Rekonstruktion der A. mesenterica
37.24.99↔	Perikardbiopsie, sonstige	39.59.68↔	Sonstige plastische Rekonstruktion der A. iliaca
37.25.00↔	Herzbiopsie, n.n.bez.	39.59.69↔	Sonstige plastische Rekonstruktion von abd Aa, sonstige
37.25.10↔	Geschlossene [perkutane] [Nadel-] Biopsie des Myokards	39.59.70↔	Sonstige Plast Rekonstruktion von abd Venen, n.n.bez.
37.25.20↔	Transvasale Biopsie des Endokards, Myokards und Endomyokards	39.59.71↔	Sonstige plastische Rekonstruktion der V. cava inferior
37.25.30↔	Herzbiopsie, offen	39.59.72↔	Sonstige plastische Rekonstruktion der V. iliaca
37.25.99↔	Herzbiopsie, sonstige	39.59.79↔	Sonstige Plast Rekonstruktion von abd Venen, sonstige
37.31.00↔	Perikardektomie, n.n.bez.	39.59.80↔	Sonstige Plast Reko von Gef d unteren Extrem, n.n.bez.
37.31.10↔	Perikardektomie, partiell	39.59.81↔	Sonstige Plast Rekonstruktion von Aa d unteren Extrem
37.31.20↔	Perikardektomie, total	39.59.82↔	Sonstige plastische Rekonstruktion der V. femoralis
37.31.30↔	Adhäsiolyse am Perikard	39.59.83↔	Sonstige plastische Rekonstruktion der V. poplitea
37.31.99↔	Perikardektomie, sonstige	39.59.88↔	So Plast Reko von sonst tiefen Venen d unteren Extrem
38.01↔	Inzision von intrakraniellen Gefässen	39.59.89↔	Sonstige Plast Reko von Gef d unteren Extrem, sonstige
38.08.00↔	Inzision von Arterien der unteren Extremität, n.n.bez.	39.59.90↔	Sonstige Plast Reko e Gefässes, Venenklappenplastik
38.08.10↔	Inzision der A. femoralis (communis) (superficialis)	39.59.99↔	Sonstige plastische Rekonstruktion eines Gefässes, sonstige
38.08.11↔	Inzision der A. profunda femoris	39.8x.00↔	Op a Glom carot, Sin caroticus u and Paraggl, n.n.bez.
38.08.12↔	Inzision der A. poplitea	39.8x.10↔	Exploration des Glomus caroticum und anderer Paraganglien
38.08.99↔	Inzision von Arterien der unteren Extremität, sonstige	39.8x.11↔	Exzision des Glomus caroticum und anderer Paraganglien
38.31↔	Resektion von intrakraniellen Gefässen mit Anastomose	39.8x.99↔	Op a Glom carot, Sin caroticus und and Paraggl, So
38.51↔	Ligatur und Stripping von intrakraniellen Varizen	39.91↔	Freilegung eines Gefässes
38.61↔	Sonstige Exzision von intrakraniellen Gefässen	40.29.00↔	Einfache Exzision einer anderen lymphatischen Struktur, n.n.bez.
38.81↔	Sonstiger chirurgischer Verschluss von intrakraniellen Gefässen	40.29.10↔	Exzision eines mediastinalen Lymphknotens, n.n.bez.
39.49.00↔	Sonstige Revision nach vaskulärem Eingriff, n.n.bez.	40.29.11↔	Exzision eines mediastinalen Lymphknotens, offen chirurgisch
39.49.10↔	Revision einer Gefäßanastomose	40.29.12↔	Exzision eines mediastinalen Lymphknotens, thorakoskopisch
39.49.20↔	Revision eines vaskulären Implantates	40.29.19↔	Exzision eines mediastinalen Lymphknotens, sonstige
39.49.21↔	Wechsel eines vaskulären Implantates	40.29.20↔	Exzision eines paraaortalen Lymphknotens
39.49.22↔	Entfernung eines vaskulären Implantates	40.29.30↔	Exzision eines iliakalen Lymphknotens
39.49.30↔	Ersatz eines kardialen Conduit	40.29.70↔	Exzision eines Lymphangioms oder Hygroma cysticum
39.49.99↔	Sonstige Revision nach vaskulärem Eingriff, sonstige	40.29.80↔	Exz mehrerer abd Lymphkntat (mit Leberbiop), n.n.bez.
39.55↔	Reimplantation eines absterbenden Nierengefässes	40.29.81↔	Exz mhr abd Lymphkntst (m Lbrbiop), offen chr [StgLpr]t
39.59.00↔	Sonstige plastische Rekonstruktion eines Gefässes, n.n.bez.	40.29.82↔	Exz mhr abd Lymphkntst (m Lbrbiop), lprsk [StgLprskpie]
39.59.10↔	Transposition von Arterien, n.n.bez.	40.29.89↔	Exz mehrerer abd Lymphkntat (mit Leberbiop), sonstige
39.59.11↔	Transposition der extrakraniellen A. vertebralis	40.29.99↔	Einfache Exzision einer anderen lymphatischen Struktur, sonstige
39.59.12↔	Transposition von sonstigen extrk Aa an Kopf und Hals	40.3x.00↔	Exzision von regionalen Lymphknoten, n.n.bez.
39.59.13↔	Transposition von Arterien der oberen Extremität	40.3x.09↔	Exzision von regionalen Lymphknoten, sonstige
39.59.14↔	Transposition von thorakalen Arterien	40.3x.10↔	Regionale Lymphadenektomie als selbständiger Eingriff, n.n.bez.
39.59.15↔	Transposition der A. gastrica, A. hepatica und A. lienalis	40.3x.11↔	Regionale Lymphadenektomie als selbständiger Eingriff, zervikal
39.59.16↔	Transposition der A. renalis	40.3x.12↔	Regionale Lymphadenektomie als selbständiger Eingriff, axillär
39.59.17↔	Transposition der A. mesenterica	40.3x.13↔	Rg Lymphkt als slbst Engr, praort, plvn, obttrsch o lliakl
39.59.18↔	Transposition sonstiger viszeraler Arterien	40.3x.14↔	Reg Lymphkt als selbst Engr, inguinal, offen chir
39.59.19↔	Transposition der A. iliaca	40.3x.15↔	Reg Lymphkt als selbst Engr, inguinale, laparask
39.59.20↔	Transposition von sonstigen abdominalen Arterien	40.3x.16↔	Reg Lymphkt als selbst Engr, mediast und peribr
39.59.21↔	Transposition von Arterien der unteren Extremität	40.3x.19↔	Regionale Lymphadenektomie als selbständiger Eingriff, sonstige
39.59.29↔	Transposition von Arterien, sonstige	40.3x.20↔	Regionale Lymphekt i Rahmen e and Eingr, n.n.bez.
39.59.30↔	Sonstige Plast Reko von Gef an Kopf und Ha, n.n.bez.	40.3x.21↔	Regionale Lymphekt i Rahmen e and Eingr, zervikal
39.59.31↔	Sonstige plastische Rekonstruktion e intrakr Gefässes	40.3x.22↔	Regionale Lymphekt i Rahmen e and Eingr, axillär
39.59.32↔	Sonstige Plast Rekonstruktion d extrk A. vertebralis	40.3x.23↔	Rg Lymphkt i Rhmn e and Engr, praort, plvn o lliakl
39.59.33↔	So Plast Reko von extrk Aa an Kopf und Ha, So	40.3x.24↔	Regionale Lymphekt i Rahmen e and Eingr, obturatorisch
39.59.34↔	Sonstige plastische Rekonstruktion der V. jugularis	40.3x.25↔	Regionale Lymphekt i Rahmen e and Eingr, inguinale
39.59.39↔	Sonstige Plast Reko von Gef an Kopf und Ha, sonstige	40.3x.26↔	Reg Lymphkt i Rahmen e and Eingr, mediast und peribr
39.59.40↔	Sonstige Plast Reko von Gef d ob Extrem, n.n.bez.	40.3x.29↔	Regionale Lymphekt i Rahmen e and Eingr, sonstige
39.59.41↔	Sonstige plastische Rekonstruktion von Aa d ob Extrem	40.40↔	Radikale Neck dissection, n.n.bez.
39.59.42↔	S Plst Rk d V. sbcl, V. axll u V. brchiocphlc	40.41.00↔	Radikale unilaterale Neck dissection, n.n.bez.
39.59.48↔	So Plast Reko von sonstigen tiefen Venen d ob Extrem	40.41.10↔	Sel (funkt) Neck dissec, supraomohyoid (Reg III)
39.59.49↔	Sonstige Plast Reko von Gef d ob Extrem, sonstige	40.41.11↔	Selektive (funktionelle) Neck dissection, lateral (Region II-IV)
39.59.50↔	Sonstige Plast Reko von thorakalen Gef, n.n.bez.	40.41.12↔	Selektive (funkt) Neck dissec, anterolateral (Reg IIV)
39.59.51↔	Sonstige plastische Rekonstruktion der thorakalen Aorta	40.41.13↔	Sel (funkt) Neck dissec, posterolateral (Reg IIIV)
39.59.52↔	Sonstige plastische Rekonstruktion der A. pulmonalis		
39.59.53↔	Sonstige Plast Reko von thorakalen Aa, sonstige		
39.59.54↔	Sonstige plastische Rekonstruktion der V. pulmonalis		

40.41.14↔	Selektive (funktionelle) Neck dissection, central (Region VI)	42.39↔	Sonstige Destruktion von Läsion oder Gewebe aus dem Ösophagus
40.41.20↔	Radikale Neck dissection (inkl. modifiziert)	42.40↔	Ösophagektomie, n.n.bez.
40.41.21↔	Extended Neck dissection	42.41.00↔	Partielle Ösophagektomie, n.n.bez.
40.41.99↔	Radikale unilaterale Neck dissection, sonstige	42.41.10↔	Partielle Ösophagektomie ohne Wiederherstellung der Kontinuität
40.42↔	Radikale bilaterale Neck dissection	42.41.20↔	Partielle Ösophagektomie mit Wiederherstellung der Kontinuität
40.50↔	Radikale Exzision von Lymphknoten, n.n.bez.	42.41.99↔	Partielle Ösophagektomie, sonstige
40.51.00↔	Radikale Exzision von axillären Lymphknoten, n.n.bez.	42.42.00↔	Totale Ösophagektomie, n.n.bez.
40.51.10↔	Radikale Exz von axillären Lk als selbständiger Eingr	42.42.10↔	Totale Ösophagektomie, ohne Wiederherstellung der Kontinuität
40.51.11↔	Radikale Exz von axillären Lk i Rahmen e and Eingr	42.42.20↔	Tot Ösophagektomie, m Wiedhst d Kont, transmediastinal
40.51.99↔	Radikale Exzision von axillären Lymphknoten, sonstige	42.42.21↔	Tot Ösophagektomie, m Wiedhst d Kont, thorakoabdominal
40.52.00↔	Radikale Exzision von periaortalen Lymphknoten, n.n.bez.	42.42.29↔	Tot Ösophagektomie, m Wiedhst d Kont, So Zugang
40.52.10↔	Rd Exz v rtrprn (praort, prk) u plvnn Lk als slbst Engr	42.42.99↔	Totale Ösophagektomie, sonstige
40.52.11↔	Rd Exz v rtrprn (praort, prk) u plvnn Lk i Rhmn e and Engr	42.51.00↔	Intrathorakale Ösophagoösophagostomie, n.n.bez.
40.52.99↔	Radikale Exzision von periaortalen Lymphknoten, sonstige	42.51.10↔	Intrthr Össtom,Rk Öspssg b Atsrie Verskng östrach Fist
40.53.00↔	Radikale Exzision von iliakalen Lymphknoten, n.n.bez.	42.51.99↔	Intrathorakale Ösophagoösophagostomie, sonstige
40.53.10↔	Radikale Exz von iliakalen Lk als selbständiger Eingr	42.52↔	Intrathorakale Ösophagogastrostomie
40.53.11↔	Radikale Exz von iliakalen Lk i Rahmen e and Eingr	42.53↔	Intrathor ÖsophAnast mit IntPos von Dünndarm
40.53.99↔	Radikale Exzision von iliakalen Lymphknoten, sonstige	42.54↔	Sonstige intrathorakale Ösophagoenterostomie
40.54.00↔	Radikale Exzision der Leistenegend, n.n.bez.	42.55↔	Intrathor ÖsophAnast mit IntPos von Dickdarm
40.54.10↔	Radikale Exzision der Leistenegend als selbständiger Eingriff	42.56↔	Sonstige intrathorakale Ösophagokolostomie
40.54.11↔	Radikale Exzision d Leistenegend im Rahmen e and Eingr	42.58↔	Intrathorakale Ösophagusanastomose mit anderer Interposition
40.54.99↔	Radikale Exzision der Leistenegend, sonstige	42.59↔	Sonstige intrathorakale Ösophagusanastomose
40.59.00↔	Radikale Exzision anderer Lymphknoten, n.n.bez.	42.61↔	Prästernale Ösophagoösophagostomie
40.59.10↔	Radikale Exz and Lk als selbständiger Eingr, n.n.bez.	42.62↔	Prästernale Ösophagogastronomie
40.59.11↔	Radikale Exz mediastinaler Lk als selbständiger Eingr	42.63↔	Prästernale Ösophagusanastomose mit Interposition von Dünndarm
40.59.12↔	Radikale Exz peribronchialer Lk als selbständiger Eingr	42.64↔	Sonstige prästernale Ösophagoenterostomie
40.59.19↔	Radikale Exz and Lk als selbständiger Eingr, sonstige	42.65↔	Prästernale Ösophagusanastomose mit Interposition von Dickdarm
40.59.20↔	Radikale Exz and Lk i Rahmen e and Eingr, n.n.bez.	42.66↔	Sonstige prästernale Ösophagokolostomie
40.59.21↔	Radikale Exz mediastinaler Lk i Rahmen e and Eingr	42.68↔	Sonstige prästernale Ösophagusanastomose mit Interposition
40.59.22↔	Radikale Exz peribronchialer Lk i Rahmen e and Eingr	42.69↔	Sonstige prästernale Ösophagusanastomose
40.59.29↔	Radikale Exz and Lk i Rahmen e and Eingr, sonstige	42.7x.00↔	Ösophagomyotomie, n.n.bez.
40.59.99↔	Radikale Exzision anderer Lymphknoten, sonstige	42.7x.11↔	Ösophagomyotomie, offen chirurgisch
40.62↔	Fistulierung des Ductus thoracicus	42.7x.12↔	Ösophagomyotomie, laparoskopisch
40.63↔	Verschluss einer Fistel des Ductus thoracicus	42.7x.21↔	Ösophagomyotomie, pharyngozerivikal, offen chirurgisch
40.64↔	Ligatur des Ductus thoracicus	42.7x.22↔	Ösophagomyotomie, pharyngozerivikal, laparoskopisch
40.69↔	Sonstige Operationen am Ductus thoracicus	42.7x.31↔	Ösophago-Gastroomyotomie, offen chirurgisch
40.9x.00↔	Sonstige Operationen an lymphatischen Strukturen, n.n.bez.	42.7x.32↔	Ösophago-Gastroomyotomie, laparoskopisch
40.9x.10↔	Anastomose zur Beseitigung eines Lymphödems	42.7x.99↔	Ösophagomyotomie, sonstige
40.9x.20↔	Inzision einer Lymphozele	42.81.20↔	Enstz u Wchs v e N slbpx Prth (prm Tb) i D Ösphgs, offn chr
40.9x.30↔	Drainage eines Lymphödems	42.81.21↔	Enstz u Wchs v 2 N slbpx Prth (prm Tb) i D Ösphgs, offn chr
40.9x.40↔	Therapeutische perkutane Punktion einer Lymphozele	42.81.22↔	Enstz&Wchs v mhr als2N slbpx Prth(prm Tb)i D Ösphgs,offn chr
40.9x.99↔	Sonstige Operationen an lymphatischen Strukturen, sonstige	42.81.30↔	Enstz u Wchs v e N slbpx Prth (prm Tb) i D Ösphgs, lprsk
41.2↔	Splenotomie	42.81.31↔	Enstz u Wchs v 2 N slbpx Prth (prm Tb) i D Ösphgs, lprsk
41.33↔	Offene Milzbiopsie	42.81.32↔	Enstz u Wchs v mhr als 2 N slbpx Prth (prm Tb) i D Ösphgs, lprsk
41.41↔	Marsupialisation einer Milzzyste	42.81.42↔	Enstz u Wchs v mhr als 2 slbpx Prth (prm Tb) i D Ösphgs, endsk
41.42.00↔	Exz oder Destr von Läsion oder Gewebe d Milz, n.n.bez.	42.81.50↔	Enstz u Wchs e slbpx Prth (prm Tb) i D Ösphgs, offn chr
41.42.10↔	Exzision von Läsion oder Gewebe der Milz	42.81.51↔	Enstz u Wchs v 2 slbpx Prth (prm Tb) i D Ösphgs, offn chr
41.42.20↔	Destruktion von Läsion oder Gewebe der Milz	42.81.52↔	Enstz&Wchs v mhr als2slbpx Prth(prm Tb)i D Ösphgs,offn chr
41.42.99↔	Exz oder Destr von Läsion oder Gewebe d Milz, sonstige	42.81.60↔	Enstz u Wchs e slbpx Prth (prm Tb) i D Ösphgs, lprsk
41.43↔	Partielle Splenektomie	42.81.61↔	Enstz u Wchs v 2 slbpx Prth (prm Tb) i D Ösphgs, lprsk
41.5↔	Totale Splenektomie	42.81.62↔	Enstz u Wchs v mhr als 2 slbpx Prth (prm Tb) i D Ösphgs, lprsk
41.93↔	Exzision einer akzessorischen Milz	42.82↔	Naht einer Ösophagus-Verletzung
41.94↔	Milztransplantation	42.83↔	Verschluss einer Ösophagostomie
41.95.00↔	Plastische Rekonstruktion an der Milz, n.n.bez.	42.85↔	Plastische Rekonstruktion an einer Ösophagusstenose
41.95.10↔	Plastische Rekonstruktion an der Milz, Naht	42.87↔	Sonstiges Transplantat am Ösophagus
41.95.99↔	Plastische Rekonstruktion an der Milz, sonstige	42.89↔	Sonstige Rekonstruktion am Ösophagus
41.99↔	Sonstige Operationen an der Milz	43.0↔	Gastroomie
42.01↔	Inzision einer Ösophagealmembran	43.5↔	Partielle Gastrektomie mit Anastomose zum Ösophagus
42.09.00↔	Andere Inzision am Ösophagus, n.n.bez.	43.6x.00↔	Partielle Gastrektomie mit Anastomose zum Duodenum, n.n.bez.
42.09.11↔	Andere Inzision am Ösophagus, offen chirurgisch	43.6x.10↔	Prf Gstrkt m Anst z Duod, Pylrsrsktion m Anst z Duod
42.09.12↔	Andere Inzision am Ösophagus, laparoskopisch	43.6x.20↔	Partielle Gastrektomie mit Anastomose zum Duodenum, Billroth I
42.09.99↔	Andere Inzision am Ösophagus, sonstige	43.6x.99↔	Partielle Gastrektomie mit Anastomose zum Duodenum, sonstige
42.10↔	Ösophagostomie, n.n.bez.	43.7x.00↔	Partielle Gastrektomie mit Anastomose zum Jejunum, n.n.bez.
42.11↔	Zervikale Ösophagostomie		
42.12↔	Exteriorisation einer ösophagealen Tasche		
42.19↔	Sonstige Fistulisierung des Ösophagus nach aussen		
42.25↔	Offene Biopsie am Ösophagus		
42.31↔	Lokale Exzision eines Ösophagus-Divertikels		
42.32↔	Lokale Exzision von anderer Läsion oder Gewebe aus dem Ösophagus		

43.7x.10↔	Prt Gstrkt m Anst z Jjn, Prt Gstrkt (2/3Rs) m Anst z Jjn	46.03↔	Exteriorisation des Dickdarms
43.7x.20↔	Prt Gstrkt m Anst z Jjn, Prt Gstrkt (4/5Rs) m Anst z Jjn	46.10↔	Kolostomie, n.n.bez.
43.7x.99↔	Partielle Gastrektomie mit Anastomose zum Jejunum, sonstige	46.11↔	Temporäre Kolostomie
43.81↔	Partielle Gastrektomie mit Dünndarmtransposition	46.13↔	Permanente Kolostomie
43.89.00↔	Sonstige partielle Gastrektomie, n.n.bez.	46.14↔	Verzögerte Eröffnung einer Kolostomie
43.89.10↔	Sonstige partielle Gastrektomie, Segmentresektion des Magens	46.20↔	Ileostomie, n.n.bez.
43.89.20↔	S Prt Gstrkt, Bliopnkr Dvrs d Mgns n Scpnr, offn chr	46.21↔	Temporäre Ileostomie
43.89.21↔	S Prt Gstrkt, Bliopnkr Dvrs d Mgns n Scpnr, lprsk	46.22↔	Kontinente Ileostomie
43.89.30↔	S Prt Gstrkt, Bliopnkr Dvrs d Mgns m DuodSwtch, offn chr	46.23↔	Sonstige permanente Ileostomie
43.89.31↔	S Prt Gstrkt, Bliopnkr Dvrs d Mgns m DuodSwtch, lprsk	46.24↔	Verzögerte Eröffnung einer Ileostomie
43.89.40↔	Sonstige Part Gastrekt, Sleeve resection, offen chir	46.31↔	Verzögerte Eröffnung einer anderen Enterostomie
43.89.41↔	Sonstige partielle Gastrekt, Sleeve resection, laparask	46.33↔	Anlage eines Duodenostomie
43.89.50↔	S Prt Gstrkt, DuodSwtch n Sleeve rs (Zweiteingr), offn chr	46.34↔	Offen chirurgische Anlage einer Jejunostomie
43.89.51↔	S Prt Gstrkt, DuodSwtch n Sleeve rs (Zweiteingr), lprsk	46.39.00↔	Sonstige Enterostomie, n.n.bez.
43.89.90↔	So Part Gastrekt, So atypische Part Gastrekt	46.39.10↔	Sonstige Enterostomie, Anlage einer Bishop-Koop-Anastomose
43.89.99↔	Sonstige partielle Gastrektomie, sonstige	46.39.99↔	Sonstige Enterostomie, sonstige
43.91↔	Totale Gastrektomie mit intestinaler Interposition	46.41.00↔	Revision eines Dünndarm-Stomas, n.n.bez.
43.99↔	Sonstige totale Gastrektomie	46.41.10↔	Rev e DünndStomas, Plast Erw o Eineng e DünndStomas
44.11↔	Transabdominale Gastroskopie	46.41.11↔	Revision e DünndStomas, Neueinpflanzung e DünndStomas
44.29↔	Sonstige Pyloroplastik	46.41.12↔	Rev e DünndStomas, Abtr d vorverl Teiles e DünndStomas
44.31↔	Hoher Magen-Bypass	46.41.20↔	Rv e DünndStms, Umwld e DünndStms i ein kntn Stm
44.38↔	Laparoskopische Gastroenterostomie	46.41.99↔	Revision eines Dünndarm-Stomas, sonstige
44.39↔	Sonstige Gastroenterostomie	46.42↔	Plastische Rekonstruktion an einer Perikolostomie-Hernie
44.5x.00↔	Revision einer Magen-anastomose, n.n.bez.	46.43.00↔	Sonstige Revision eines künstlichen Dickdarmstomas, n.n.bez.
44.5x.10↔	Rev e Magen-anast, Rev e Magen-anast na Billroth I u II Op	46.43.10↔	So Rev e künstl Dickdarmst, Plast Erw o Eineng e Kolost
44.5x.20↔	Rv e Mgnnst, Rv e Mgnnst n RouxYOp o m instnlr Intps	46.43.11↔	So Rev e künstl Dickdarmst, Neueinpflanzung e Kolost
44.5x.99↔	Revision einer Magen-anastomose, sonstige	46.43.12↔	S Rv e künstl Dckdarmst, Abtr d vorverl Teils e Klist
45.01↔	Inzision am Duodenum	46.43.20↔	S Rv e künstl Dckdarmst, Umwld e Klist i ein kntn Stm
45.02↔	Sonstige Inzision am Dünndarm	46.43.99↔	Sonstige Revision eines künstlichen Dickdarmstomas, sonstige
45.03↔	Inzision am Dickdarm	46.62↔	Sonstige Fixierung des Dünndarms
45.11↔	Transabdominale Endoskopie am Dünndarm	46.64↔	Sonstige Fixierung des Dickdarms
45.27↔	Intestinale Biopsie an nicht näher bezeichneter Stelle	46.79.10↔	Sonstige Reko a Darm, Nht e sonstigen Darmverletzung
45.31↔	Sonstige lokale Exzision einer Läsion im Duodenum	46.79.21↔	So Reko a Darm, Verschl e sonst Darmfistel, offen chir
45.32↔	Sonstige Destruktion einer Läsion im Duodenum	46.79.22↔	So Reko a Darm, Verschluss e sonst Darmfistel, laparask
45.33↔	Lok Exz von Läsion oder Gewebe im Dünnd, auss Duod	46.79.30↔	S Rk a Dm, Erweiterngs Vrschmälnngsplstk a Dm
45.34↔	Sonstige Destruktion einer Läsion im Dünndarm, ausser Duodenum	46.79.31↔	S Rk a Dm, Lngtdnl Dmrvlängng n Bianch
45.49↔	Sonstige Destruktion einer Läsion im Dickdarm	46.79.32↔	S Rk a Dm, Sriel trnsvrs Entrplstie [STEP]
45.61↔	Multiple Segmentresektion am Dünndarm	46.79.39↔	Sonstige Rekonstruktion am Darm, Sonstige Darmverlängerung
45.62↔	Sonstige Teilresektion am Dünndarm	46.79.40↔	Sonstige Rekonstruktion a Darm, Anl e Reservoirs, Dünnd
45.63.00↔	Totalexstirpation des Dünndarms, n.n.bez.	46.79.41↔	Sonstige Rekonstruktion a Darm, Anl e Reservoirs, Dickd
45.63.99↔	Totalexstirpation des Dünndarms, sonstige	46.79.50↔	Sonstige Reko a Darm, Revision e Reservoirs, Dünnd
45.71↔	Multiple Segmentresektion am Dickdarm	46.79.51↔	Sonstige Reko a Darm, Revision e Reservoirs, Dickd
45.72↔	Zäkumresektion	46.79.99↔	Sonstige Rekonstruktion am Darm, sonstige
45.73↔	Hemikolektomie rechts	46.80↔	Intra-abdominale Manipulation am Darm, n.n.bez.
45.74↔	Resektion des Colon transversum	46.81↔	Intra-abdominale Manipulation am Dünndarm
45.75↔	Hemikolektomie links	46.82↔	Intra-abdominale Manipulation am Dickarm
45.76↔	Sigmoidektomie	46.85.11↔	Dilatation des Darms, Bougierung des Darms, offen chirurgisch
45.79.00↔	Sonstige Teilresektion am Dickdarm, n.n.bez.	46.85.12↔	Dilatation des Darms, Bougierung des Darms, laparoskopisch
45.79.10↔	Sonstige Teilresektion am Dickdarm, Segmentresektion am Dickdarm	46.85.21↔	Dilatation d Darms, Dilatation d Dünndarms, offen chir
45.79.11↔	So Teilresektion a Dickd, Res mult Dickdarmsegmente	46.85.22↔	Dilatation des Darms, Dilatation des Dünndarms, laparoskopisch
45.79.12↔	Sonstige Teilresektion am Dickdarm, Subtotale Kolektomie	46.85.31↔	Dilatation d Darms, Dilatation d Dickdarms, offen chir
45.79.20↔	Sonstige Teilresektion am Dickdarm, Erweiterte Sigmaresektion	46.85.32↔	Dilatation des Darms, Dilatation des Dickdarms, laparoskopisch
45.79.21↔	So Teilres a Dickd, Erw Hemikolektomie rechts und links	46.91↔	Myotomie am Colon sigmoideum
45.79.22↔	So Teilresektion a Dickd, Erw subtotale Kolonresektion	46.92↔	Myotomie am übrigen Kolon, ausser Sigmoid
45.79.29↔	So Teilresektion a Dickd, So Erw Teilresektion a Dickd	46.97.00↔	Darmtransplantation, n.n.bez.
45.79.99↔	Sonstige Teilresektion am Dickdarm, sonstige	46.97.10↔	Darmtransplantation, DünndRetx während dess stat Aufnh
45.8x.00↔	Totale intraabdominelle Kolektomie, n.n.bez.	46.97.99↔	Darmtransplantation, sonstige
45.8x.20↔	Totale intraabdominelle Kolektomie, Erweiterte totale Kolektomie	46.99.10↔	Sonstige Operationen am Darm, Dekompression des Darms
45.8x.30↔	Totale intraabd Kolektomie, Erw totale Proktokolektomie	46.99.21↔	So Op a Darm, EndoLoop und Clippen a Darm, offen chir
45.8x.99↔	Totale intraabdominelle Kolektomie, sonstige	46.99.22↔	So Op a Darm, EndoLoop und Clippen a Darm, laparask
45.90↔	Intestinale Anastomose, n.n.bez.	46.99.31↔	Sonstige Operationen a Darm, Injekt a Darm, offen chir
45.91↔	Dünndarm-Dünndarm-Anastomose	46.99.32↔	Sonstige Operationen am Darm, Injektion am Darm, laparoskopisch
45.92↔	Anastomose des Dünndarms zum Rektumstumpf	46.99.41↔	So Op a Darm, Transduod Drain e Pankrzyst, offen chir
45.93↔	Sonstige Dünndarm-Dickdarm-Anastomose	46.99.42↔	So Op a Darm, Transduod Drain e Pankrzyst, laparask
45.94↔	Dickdarm-Dickdarm-Anastomose	46.99.51↔	S Op a Dm, Enl o Wchs e N slbpx Prth a Dm, offn chr
45.95↔	Anastomose zum Anus	46.99.52↔	S Op a Dm, Enl o Wchs e N slbpx Prth a Dm, lprsk
46.01↔	Exteriorisation des Dünndarms	46.99.61↔	S Op a Dm, Enl o Wchs e slbpx Prth a Dm, offn chr
46.02↔	Resektion eines exteriorisierten Dünndarmsegments	46.99.62↔	S Op a Dm, Enl o Wchs e slbpx Prth a Dm, lprsk
		46.99.71↔	Sonstige Op a Darm, Entf e Prothese, offen chir

46.99.72↔	Sonstige Operationen a Darm, Entf e Prothese, laparask	51.99.40↔	S Op an D Gllwg, Enl o Wchs e slbpx Stnt (Prth), offn chr
46.99.80↔	Sonstige Operationen am Darm, Durchtrennung der Laddschen Bänder	51.99.41↔	S Op an D Gllwg, Enl o Wchs v 2 slbpx Stnt (Prth), offn chr
46.99.91↔	Sonstige Operationen am Darm, offen chirurgisch	51.99.42↔	S Op an D Gllwg, Enl o Wchs v 3 slbpx Stnt (Prth), offn chr
46.99.92↔	Sonstige Operationen am Darm, laparoskopisch	51.99.43↔	S Op an D Gllwg, Enl o Wchs v 4 slbpx Stnt (Prth), offn chr
48.1↔	Proktostomie	51.99.44↔	S Op an D Gllwg, Enl o Wchs v 5 slbpx Stnt (Prth), offn chr
48.41↔	Submuköse Rektumresektion nach Soave	51.99.45↔	S Op an D Gllwg,Enl o Wchs v6o mhr slbpx Stnt(Prth),offn chr
48.49↔	Sonstige Rektumresektion mit Durchzugsverfahren	51.99.50↔	S Op an D Gllwg, Enl o Wchs e slbpx Stnt (Prth), lprsk
48.5x.00↔	Abdominoperineale Rektumresektion, n.n.bez.	51.99.51↔	S Op an D Gllwg, Enl o Wchs v 2 slbpx Stnt (Prth), lprsk
48.5x.10↔	Abdmp rKtrs, Abdmp r, abdmskr u (skr) pmeal Rktrs	51.99.52↔	S Op an D Gllwg, Enl o Wchs v 3 slbpx Stnt (Prth), lprsk
48.5x.11↔	Abdomper Rektres, Erw Abdomper und abdomsagr Rektres	51.99.53↔	S Op an D Gllwg, Enl o Wchs v 4 slbpx Stnt (Prth), lprsk
48.5x.99↔	Abdominoperineale Rektumresektion, sonstige	51.99.54↔	S Op an D Gllwg, Enl o Wchs v 5 slbpx Stnt (Prth), lprsk
48.61↔	Transsakrale Rektosigmoidektomie	51.99.55↔	S Op an D Gllwg, Enl o Wchs v 6 o mhr slbpx Stnt (Prth), lprsk
48.62↔	Anteriore Rektumresektion mit gleichzeitiger Kolostomie	51.99.91↔	Sonstige Op an D Gallwegen, Sonstige Reko d Gallwegen
48.63.00↔	Sonstige anteriore Rektumresektion, n.n.bez.	51.99.99↔	Sonstige Operation an den Gallwegen, sonstige
48.63.10↔	Sonstige Ant Rektumresektion, Erweiterte Ant Resektion	52.12↔	Offene Biopsie am Pankreas
48.63.99↔	Sonstige anteriore Rektumresektion, sonstige	52.92↔	Sondierung des Ductus pancreaticus
48.64.00↔	Posteriore Rektumresektion, n.n.bez.	52.95.00↔	Sonstige Operation am Pankreas, n.n.bez.
48.64.10↔	Pst Rktrs, Pst Rktrs m Entrstm u Blindvrschluss	52.95.10↔	S Op a Pnkr, Extrkt v Stein(n) aus d Dct pncr, offn chr
48.64.99↔	Posteriore Rektumresektion, sonstige	52.95.11↔	S Op a Pnkr, Extrkt v Stein(n) aus d Dct pncr, lprsk
48.65↔	Rektumresektion nach Duhamel	52.95.20↔	Sonstige Op a Pankreas, Dilat d Duct pancr, laparask
48.69.00↔	Sonstige Rektumresektion, n.n.bez.	52.95.30↔	So Op a Pankr, Einl e Drain i D Pankrgang, offen chir
48.69.10↔	So Rektres, So Rektres m Enterostoma u Blindverschluss	52.95.31↔	So Op a Pankr, Einl e Drain i D Pankrgang, laparask
48.69.11↔	So Rektres, So Rektres oh Sphinktererhaltung	52.95.40↔	S Op a Pnkr,Enl o Wchs N slbpx Stnt(Prth)i Pnkrng,offn chr
48.69.99↔	Sonstige Rektumresektion, sonstige	52.95.41↔	S Op a Pnkr, Enl o Wchs e N slbpx Stnt (Prth) i D Pnkrng, lprsk
48.74↔	Rektorektostomie	52.95.50↔	S Op a Pnkr,Enl o Wchs slbpx Stnt(Prth)i D Pnkrng,offn chr
50.12↔	Offene Biopsie an der Leber	52.95.51↔	S Op a Pnkr, Enl o Wchs e slbpx Stnt (Prth) i D Pnkrng, lprsk
50.14↔	Laparoskopische Leberbiopsie	52.95.60↔	Sonstige Op a Pankr, Plast Reko d Duct pancr, laparask
51.21↔	Sonstige partielle Cholezystektomie	52.95.70↔	Sonstige Op a Pankr, Plastische Rekonstruktion d Pankr
51.22.00↔	Cholezystektomie, n.n.bez.	52.95.90↔	Sonstige Op a Pankreas, Sonstige endosk Op a Pankreas
51.22.10↔	Cholezyekt, Cholezyekt oh operative Rev d Gallgänge	52.95.99↔	Sonstige Operation am Pankreas, sonstige
51.22.11↔	Cholezyekt, Cholezyekt m operativer Rev d Gallgänge	52.99.00↔	Sonstige offene Operation am Pankreas, n.n.bez.
51.22.12↔	Cholezystektomie, Erweiterte Cholezystektomie	52.99.10↔	Sonstige off Op a Pankreas, Dilat d Duct pancreaticus
51.22.99↔	Cholezystektomie, sonstige	52.99.20↔	Sonstige off Op a Pankr, Plast Reko d Duct pancr
51.23↔	Laparoskopische Cholezystektomie	52.99.99↔	Sonstige offene Operation am Pankreas, sonstige
51.24↔	Partielle laparoskopische Cholezystektomie	54.11↔	Probepaprotomie
51.31↔	Anastomose zwischen Gallenblase und hepatischen Gängen	54.12.00↔	Wiedereröffnung einer kürzlichen Laparotomie, n.n.bez.
51.32↔	Anastomose zwischen Gallenblase und Darm	54.12.10↔	Wiedereröffn e kürzlichen Laparot, SecondlookLaparot
51.34↔	Anastomose zwischen Gallenblase und Magen	54.12.99↔	Wiedereröffnung einer kürzlichen Laparotomie, sonstige
51.35↔	Sonstige Anastomose der Gallenblase	54.19.00↔	Sonstige Laparotomie, n.n.bez.
51.36↔	Choledochenterostomie	54.19.10↔	Sonstige Laparotomie, Laparotomie mit Drainage
51.37↔	Anastomose zwischen Ductus hepaticus und Gastrointestinaltrakt	54.19.99↔	Sonstige Laparotomie, sonstige
51.39↔	Sonstige Gallenganganastomose	54.21.00↔	Laparoskopie, n.n.bez.
51.41↔	Exploration des Ductus choledochus zur Steinentfernung	54.21.10↔	Laparoskopie, Diagnostische Laparoskopie
51.42↔	Explor des Duct choledoch zur Beheb e and Obstr	54.21.20↔	Laparoskopie, Zugangsweg f Chir (Ther) Interventionen
51.43↔	Einsetzen eines choledHepat Katheters zur Dekompr	54.21.30↔	Laparoskopie, Laparoskopie mit Drainage
51.49↔	Inzision anderer Gallengänge zur Behebung einer Obstruktion	54.21.99↔	Laparoskopie, sonstige
51.51↔	Exploration des Ductus choledochus	54.22.00↔	Biopsie an Bauchwand oder Nabel, n.n.bez.
51.59↔	Inzision eines anderen Gallengangs	54.22.10↔	Geschlossene [Nadel-] Biopsie an Bauchwand oder Nabel
51.61↔	Exzision eines Zystikusrestes	54.22.20↔	Offene Biopsie an Bauchwand oder Nabel
51.71↔	Einfache Naht am Ductus choledochus	54.22.99↔	Biopsie an Bauchwand oder Nabel, sonstige
51.72↔	Choledochoplastik	54.23↔	Biopsie am Peritoneum
51.79↔	Plastische Rekonstruktion anderer Gallenwege	54.3x.00↔	Exz o Destr von Läs o Gew an Bauchw o Nabel, n.n.bez.
51.81↔	Dilatation des Sphincter Oddii	54.3x.10↔	Exz o Dstr v Läs o Gw an Bauchw o Nbl, Omphiktmie
51.93↔	Verschluss einer anderen Gallenfistel	54.3x.19↔	Exz/DstrLäs/Gw an Bauchw/Nbl, ExzLäs/Gw an Bauchw/Nbl
51.94↔	Revision einer Gallenwegsanastomose	54.3x.20↔	Exz/DstrLäs/Gw an Bauchw/Nbl, DstrLäs/Gw an Bauchw/Nbl
51.95.20↔	Entfernen e Endoprothese aus d Gallengang, offen chir	54.3x.99↔	Exz o Destr von Läs o Gew an Bauchw o Nabel, sonstige
51.95.21↔	Entfernen einer Endoprothese aus dem Gallengang, laparoskopisch	54.4x.00↔	Exzision oder Destruktion von Peritonealgewebe, n.n.bez.
51.99.00↔	Sonstige Operation an den Gallenwegen, n.n.bez.	54.4x.10↔	Exz o Dstr v Prtnealgw, Exz v Appndcs eploicae
51.99.10↔	So Op an D Gallwg, Extrakt v Stein aus and Gallgängen	54.4x.11↔	Exz oder Destr von Peritonealgew, Exz von Mesenterium
51.99.11↔	Sonstige Op an D Gallwegen, Destr an D Gallgängen	54.4x.12↔	Exz oder Destr von Peritonealgewebe, Exz von Omentum
51.99.12↔	Sonstige Op an D Gallwegen, Einl e Drain i D Gallgang	54.4x.99↔	Exzision oder Destruktion von Peritonealgewebe, sonstige
51.99.13↔	Sonstige Op an D Gallwegen, Blutstill an D Gallgängen	54.61↔	Wiederverschluss einer postoperativen abdominalen Wunddehiszenz
51.99.14↔	Sonstige Op an D Gallwegen, Revision an D Gallgängen	54.62↔	Verzögerter Verschluss einer granulierenden Abdominalwunde
51.99.20↔	S Op an D Gllwg, Enl o Wchs e N slbpx Stnt (Prth), offn chr	54.63.00↔	Sonstige Naht an der Bauchwand, n.n.bez.
51.99.21↔	S Op an D Gllwg, Enl o Wchs v mhr N slbpx Stnt (Prth), offn chr	54.63.10↔	Sonstige Nht an d Bauchw, Nht e Verletzung an d Bauchw
51.99.30↔	S Op an D Gllwg, Enl o Wchs e N slbpx Stnt (Prth), lprsk	54.63.99↔	Sonstige Naht an der Bauchwand, sonstige
51.99.31↔	S Op an D Gllwg, Enl o Wchs v mhr N slbpx Stnt (Prth), lprsk	54.64.00↔	Naht am Peritoneum, n.n.bez.
		54.64.10↔	Nht a Prtn, Nht v Msntrium, Omntm mjs o mns (n Vritz)
		54.64.99↔	Naht am Peritoneum, sonstige

54.72↔	Sonstige Rekonstruktion an der Bauchwand	56.93↔	Ersetzen eines elektronischen Ureterstimulators
54.73↔	Sonstige Rekonstruktion am Peritoneum	56.99.00↔	Sonstige Operationen an einem Ureter, n.n.bez.
54.74↔	Sonstige Rekonstruktion am Omentum	56.99.10↔	Sonstige Op an e Ureter, Freil d Ureters (zur Explor)
54.75↔	Sonstige Rekonstruktion am Mesenterium	56.99.20↔	So Op an e Uret, Revisionsoperation a Uret, offen chir
54.92↔	Entfernen eines Fremdkörpers aus der Peritonealhöhle	56.99.21↔	So Op an e Uret, Revisionsoperation a Uret, So Zugang
54.94↔	Formung eines peritoneovaskulären Shunts	56.99.30↔	So Op an e Ureter, Injekt b Ostiuminsuf, transurethral
54.95↔	Inzision des Peritoneums	56.99.31↔	So Op an e Ureter, Injekt b Ostiuminsuf, offen chir
54.99.00↔	Sonstige Operationen in der Abdominal-Region, n.n.bez.	56.99.32↔	So Op an e Ureter, Injekt b Ostiuminsuf, So Zugang
54.99.10↔	Einsatz eines Klammernahtgerätes, n.n.bez.	56.99.99↔	Sonstige Operationen an einem Ureter, sonstige
54.99.11↔	Einsatz eines zirkulären Klammernahtgerätes, offen chirurgisch	57.12↔	Lösung von intralum Adhäs mit Inzis an der Harnbl
54.99.12↔	Ens e zrkllärm Klmmrnhtgräts, übr vrbsthnd Körperöffngn	57.21↔	Vesikostomie
54.99.13↔	Einsatz eines linearen Klammernahtgerätes, offen chirurgisch	57.22↔	Revision einer Vesikostomie
54.99.14↔	Einsatz eines linearen Klammernahtgerätes, laparoskopisch	57.34↔	Offene Biopsie der Harnblase
54.99.19↔	Einsatz eines Klammernahtgerätes,sonstige	57.51↔	Exzision des Urachus
54.99.20↔	Art d verwendeten Mat f Gewers und Gewerst, n.n.bez.	57.58↔	Laparosk Exz o Destr von and Lös o Gew an d Harnbl
54.99.21↔	Nicht resorbierbares Material ohne Beschichtung	57.59.00↔	Off Exz o Destr von and Lös o Gew an d Harnbl, n.n.bez.
54.99.22↔	Nicht resorbierbares Material mit antimikrobieller Beschichtung	57.59.10↔	Off Exz o Dstr v and Lös o Gew an d Hrnbl, Exz, offn chr
54.99.23↔	Nicht resorbierbares Material mit Titanbeschichtung	57.59.20↔	Off Exz o Destr v and Lös o Gew an d Harnbl, Myektomie
54.99.24↔	Nicht resorbierbares Material, mit sonstiger Beschichtung	57.59.99↔	Off Exz o Destr von and Lös o Gew an d Harnbl, sonstige
54.99.25↔	Composite-Material	57.6x.00↔	Partielle Zystektomie, n.n.bez.
54.99.26↔	(Teil-) resorbierbares Material, synthetisch	57.6x.10↔	Part Zystektomie, oh Ureterneomplantation, offen chir
54.99.27↔	(Teil-) resorbierbares Material, biologisch	57.6x.11↔	Part Zystektomie, oh Ureterneomplantation, laparask
54.99.29↔	Art d verwendeten Mat f Gewers und Gewerst, sonstige	57.6x.12↔	Part Zystekt, m eins o beids Ureterneompl, offen chir
54.99.30↔	S Op i d AbdRg, Rs v Gw i d Bauchrg oh schr Orgnuordnung	57.6x.13↔	Part Zystekt, m eins o beids Ureterneompl, laparask
54.99.40↔	So Op i d AbdReg, Rev e kutperit Fistel (Kathverwsys)	57.6x.20↔	Prt Zystkt, Sprtrg o sbtt Rsktion, oh Urtneompl, offn chr
54.99.41↔	S Op i d AbdRg, Entf o Vrschl e ktptr Fstl (Kthvrwsys)	57.6x.21↔	Prt Zystkt, Sprtrg o sbtt Rs, oh Urtneompl, lprsk
54.99.50↔	So Op i d AbdReg, Anl e temp Bauchwandverschlusses	57.6x.22↔	Prt Zystkt, Sprtrg o sbtt Rs m eins o beids Urtneompl, offn chr
54.99.60↔	Sonstige Operationen in der Abdominal-Region, Lumbotomie	57.6x.23↔	Prt Zystkt, Sprtrg o sbtt Rs m eins o beids Urtneompl, lprsk
54.99.61↔	Sonstige Operationen in der Abdominal-Region, Relumbotomie	57.6x.99↔	Partielle Zystektomie, sonstige
54.99.99↔	Sonstige Operationen in der Abdominal-Region, sonstige	57.71.00↔	Radikale Zystektomie, n.n.bez.
55.01.11↔	Nephrotomie, offen chirurgisch	57.71.10↔	Rad Zystektomie, oh Urethrektomie, b Mann, offen chir
55.01.12↔	Nephrotomie, offen chirurgisch zur Exploration	57.71.11↔	Rad Zystektomie, oh Urethrektomie, b Mann, laparask
55.01.13↔	Nephrotomie, offen chirurgisch zur Punktion einer Zyste	57.71.20↔	Rad Zystektomie, m Urethrektomie, b Mann, offen chir
55.11↔	Pyelotomie	57.71.21↔	Radikale Zystektomie, m Urethrektomie, b Mann, laparask
55.12↔	Pyelostomie	57.71.30↔	Rad Zystektomie, oh Urethrektomie, b d Frau, offen chir
55.24↔	Offene Nierenbiopsie	57.71.31↔	Rad Zystektomie, oh Urethrektomie, b d Frau, laparask
55.81↔	Naht einer Rissverletzung an der Niere	57.71.40↔	Rad Zystektomie, m Urethrektomie, b d Frau, offen chir
55.84↔	Reposition einer Nierenstiel-Torsion	57.71.41↔	Rad Zystektomie, m Urethrektomie, b d Frau, laparask
56.51.00↔	Aufbau einer kutanen Ureteroileostomie, n.n.bez.	57.71.50↔	Rad Zystekt, BeEviszeration (Exent) b Mann, offen chir
56.51.10↔	Aub kt Urtst, Urtleoktst [llCon]/Urtklktst [Kln/SgmCon], of chr	57.71.51↔	Rad Zystekt, BeEviszeration (Exent) b Mann, laparask
56.51.11↔	Ab Urtlst, Urtleoktst [llCon]/Urtklktst [Kln/SgmCon], lprsk	57.71.99↔	Radikale Zystektomie, sonstige
56.51.12↔	Afb e kt Urtlst, m Drmntrprnt [Cnduit] (N kntn Stm), S Zg	57.79.00↔	Sonstige totale Zystektomie, n.n.bez.
56.51.20↔	Afb e kt Urtlst, Umwdl e and sprvs Hrnbl i e ktn Urtlst	57.79.10↔	So tot Zystekt, Einf Zystekt, b Mann, offen chir
56.51.30↔	Aufb e kut Ureteroileostomie, m Darmres (kontin Stoma)	57.79.11↔	So tot Zystektomie, Einf Zystektomie, b Mann, laparask
56.51.99↔	Aufbau einer kutanen Ureteroileostomie, sonstige	57.79.20↔	So tot Zystekt, Einf Zystekt, b d Frau, offen chir
56.52.00↔	Revision einer kutanen Ureteroileostomie, n.n.bez.	57.79.21↔	So tot Zystekt, Einf Zystekt, b d Frau, laparask
56.52.10↔	Rev e kut Ureteroileostomie, m Darminterponat [Conduit]	57.79.99↔	Sonstige totale Zystektomie, sonstige
56.52.20↔	Rev e kut Ureteroileostomie, m Darmres (kontin Stoma)	57.82↔	Verschluss einer Zystostomie
56.52.99↔	Revision einer kutanen Ureteroileostomie, sonstige	57.83↔	Verschluss einer vesikointestinalen Fistel
56.61.00↔	Aufbau einer anderen kutanen Ureterostomie, n.n.bez.	57.84.00↔	Verschluss einer anderen Harnblasenfistel, n.n.bez.
56.61.10↔	Afb e and kt Urtst, Urtkrneostmie u Trnsrtkrneostmie, lprsk	57.84.10↔	Vrschl e and Hrnblfst, (Vrschl e) vskvg Fstl, offn chr (bd)
56.61.20↔	Afb e and kt Urtst, Umwdl e and sprvs Hrnbl i e ktn Urtst	57.84.11↔	Vrschl e and Hrnblfst, Vrschl e vskvg Fstl, vg
56.61.99↔	Aufbau einer anderen kutanen Ureterostomie, sonstige	57.84.12↔	Vrschl e and Hrnblfst, Vrschl e vskvg Fstl, trmsvs
56.62↔	Revision einer anderen kutanen Ureterostomie	57.84.13↔	Vrschl e and Hrnblfst, Vrschl e vskvg Fstl, lprsk
56.71.00↔	Harnableitung in den Darm, n.n.bez.	57.84.20↔	Vrschl e and Hrnblfst, Vrschl e vskkt Fstl, offn chr
56.71.10↔	Harnabl i D Darm, Uretsigst m Reservbild, offen chir	57.84.21↔	Vrschl e and Hrnblfst, Vrschl e vskkt Fstl, lprsk
56.71.11↔	Harnabl i D Darm, Uretsigst m Reservbild, laparask	57.84.99↔	Verschluss einer anderen Harnblasenfistel, sonstige
56.71.20↔	Hrnbl i D Dm, Umwdl e and sprvs Hrnbl i e Hrnbl i D Dm	57.89↔	Sonstige plastische Rekonstruktion an der Harnblase
56.71.99↔	Harnableitung in den Darm, sonstige	57.93.00↔	(Postoperative) Blutstillung an der Harnblase, n.n.bez.
56.72↔	Revision einer ureterointestinalen Anastomose	57.93.10↔	(Postoperative) Blutstillung an der Harnblase, perkutan
56.75↔	Transureteroureterostomie	57.93.11↔	(Postoperative) Blutstillung an der Harnblase, transurethral
56.83↔	Verschluss einer Ureterostomie	57.93.12↔	(Postoperative) Blutstillung an der Harnblase, offen chirurgisch
56.84.00↔	Verschluss einer anderen Ureterfistel, n.n.bez.	57.93.13↔	(Postoperative) Blutstillung an der Harnblase, laparoskopisch
56.84.10↔	Verschl e and Ureterfist, UretDarmFistel, offen chir	57.93.14↔	(Postoperative) Blutstillung an der Harnblase, über ein Stoma
56.84.11↔	Verschluss e and Ureterfist, UretDarmFistel, laparask	57.93.99↔	(Postoperative) Blutstillung an der Harnblase, sonstige
56.84.20↔	Verschl e and Ureterfist, ureterovag Fistel, offen chir	57.96↔	Implantation eines elektronischen Blasenstimulators
56.84.21↔	Verschl e and Ureterfist, ureterovag Fistel, laparask	57.97↔	Ersetzen eines elektronischen Blasenstimulators
56.84.22↔	Verschluss e and Ureterfist, ureterovag Fistel, vaginal	58.24↔	Biopsie am Periurethralgewebe
56.84.99↔	Verschluss einer anderen Ureterfistel, sonstige	58.43.00↔	Verschluss einer anderen Urethrafistel, n.n.bez.
56.92↔	Implantation eines elektronischen Ureterstimulators	58.43.10↔	Vrschl e and Urthfst, Vrschl e urthrvg Fstl, offn chr (bd)

58.43.11↔	Vrschl e and Urthfst, Vrschl e urthrvg Fstl, lprsk	77.89.30↔	Sonstige partielle Knochenresektion am Becken
58.43.12↔	Vrschl e and Urthfst, Vrschl e urthrvg Fstl, vg	77.89.40↔	Sonstige partielle Knochenresektion an Phalangen des Fusses
58.43.20↔	Vrschl e and Urthfst, Vrschl e urthrktn Fstl	77.89.99↔	So Part Knochres an and näh bez Knoch, auss Gschk, So
58.43.30↔	Vrschl e and Urthfst, Vrschl e urthrktn Fstl	77.91.00↔	Totale Res von Skapula, Klav, Rip und Sternum, n.n.bez.
58.43.99↔	Verschluss einer anderen Urethrafistel, sonstige	77.91.10↔	Totale Resektion von Skapula und Klavikula
59.00↔	Retroperitoneale Dissektion, n.n.bez.	77.91.11↔	Totale Resektion einer Rippe
59.02↔	Sonstige Lösung von perirenal oder periureteralen Adhäsionen	77.91.12↔	Totale Resektion einer Halsrippe
59.03.00↔	Laparosk Lös von periren o periuret Adhäs, n.n.bez.	77.91.13↔	Totale Resektion des Sternums
59.03.10↔	Lprsk Lös v prrm o priurt Adhäs, Urtrl oh intrpr Vrlg	77.91.99↔	Totale Res von Skapula, Klav, Rip und Sternum, sonstige
59.03.11↔	Lprsk Lös v prrm o priurt Adhäs, Urtrl m intrpr Vrlg	77.99.00↔	Tt Knchrskt an and näh bz Knch, auss Gschk, n.n.bz.
59.03.99↔	Laparosk Lös von periren o periuret Adhäs, sonstige	77.99.10↔	Totale Knochenresektionen an Phalangen der Hand
59.09↔	Sonstige Inzision am perirenal oder periureteralen Gewebe	77.99.20↔	Totale Resektion eines Wirbelkörpers
59.11↔	Sonstige Lösung von perivesikalen Adhäsionen	77.99.30↔	Totale Knochenresektionen am Becken
59.12↔	Laparoskopische Lösung von perivesikalen Adhäsionen	77.99.40↔	Totale Knochenresektionen an Phalangen des Fußes
59.19↔	Sonstige Inzision am perivesikalen Gewebe	77.99.99↔	Totale Knochenresektion an and näh bez Knoch, auss Gschk, So
59.21↔	Biopsie am perirenal oder perivesikalen Gewebe	78.49.2a↔	Wirbelkers d So Mat (z.B. b Kyphose), 4 o mehr Wirbelk
59.91↔	Exzision am perirenal oder perivesikalen Gewebe	78.49.31↔	Kompl Reko d Ws (z.B. b Kyphose) d vord Abstützspan
59.92↔	Sonstige Operationen am perirenal oder perivesikalen Gewebe	78.49.32↔	Kmpl Rk d Ws (z.B. b Kyphs) d Kyphktmie (z.B. n LndsthSlzr)
59.99↔	Sonstige Operationen an den Harnorganen	78.49.33↔	Kmpl Rk d Ws (z.B. b Kyphs) d Drs Krr oh vntrls Rleas
69.19↔	So Exz oder Destr an Uterus und uter Halteapp	78.49.34↔	Kmpl Rk d Ws (z.B. b Kyphs) d Drs Krr m vntr Rleas
70.32.00↔	Exzision oder Destruktion einer Läsion im Douglasraum, n.n.bez.	78.49.35↔	Kompl Reko d Ws (z.B. b Kyphose) d dorsoventrale Korrr
70.32.10↔	Exzision einer Läsion im Douglasraum	78.49.36↔	Klmnt u physgmntl Drs Lrdsspnd (DLS) n Zielk (z.B. b Kyphs)
70.32.11↔	Destruktion einer Läsion im Douglasraum	78.49.37↔	Klmnt u tpl Subtrostt(zB n Thom/HYL,zB b Kyph)
70.32.99↔	Exzision oder Destruktion einer Läsion im Douglasraum, sonstige.	78.49.38↔	Klmnt u monseg zervth Lordsp(zB n Msn,Urst/Smmns,zB b Kyphs)
70.72.00↔	Verschluss einer kolovaginalen Fistel, n.n.bez.	78.49.40↔	Kpl Rk Ws(zB Skl)wstl Epphysd mt Kl a FrmGdLg [SMA], 1 Kl
70.72.10↔	Verschluss einer kolovaginalen Fistel, offen chir (abd)	78.49.41↔	Kmpl Rk d Ws(zb Skl)wstl Epphysd mt Kl a FrmGdLg [SMA], 2 Kl
70.72.20↔	Verschluss einer kolovaginalen Fistel, vaginal	78.49.42↔	Kmpl Rk d Ws(zb Skl)wstl Epphysd mt Kl a FrmGdLg [SMA], 3 Kl
70.72.30↔	Verschluss einer kolovaginalen Fistel, laparoskopisch	78.49.43↔	Kmpl Rk d Ws(zb Skl)wstl Epphysd mt Kl a FrmGdLg [SMA], 4 Kl
70.72.99↔	Verschluss einer kolovaginalen Fistel, sonstige	78.49.44↔	Kmpl Rk d Ws(zb Skl)wstl Epphysd mt Kl a FrmGdLg [SMA], 5 Kl
70.73.00↔	Verschluss einer rektovaginalen Fistel, n.n.bez.	78.49.45↔	Kmpl Rk d Ws(zb Skl)wstl Epphysd mt Kl a FrmGdLg [SMA], 6 Kl
70.73.10↔	Verschluss e rektovaginalen Fistel, offen chir (abd)	78.49.46↔	Kmpl Rk d Ws(zb Skl)wstl Epphysd mt Kl a FrmGdLg [SMA], 7 Kl
70.73.20↔	Verschluss einer rektovaginalen Fistel, vaginal	78.49.47↔	Kmpl Rk d Ws(zb Skl)wstl Epphysd mt Kl a FrmGdLg [SMA], 8 Kl
70.73.30↔	Verschluss einer rektovaginalen Fistel, laparoskopisch	78.49.48↔	Kmpl Rk d Ws(zb Skl)wstl Epphysd mt Kl a FrmGdLg [SMA], 9 Kl
70.73.99↔	Verschluss einer rektovaginalen Fistel, sonstige	78.49.4a↔	Kmpl Rk d Ws(zb Skl)wstl Epphysd mt Kl a FrmGdLg [SMA], 10 Kl
70.74↔	Verschluss einer vaginointestinalen Fistel	78.49.4b↔	Kpl Rk Ws(zb Skl)wstl Epphysd mt Kl a FrmGdLg [SMA], 11 Kl
70.75↔	Verschluss einer anderen Vaginalfistel	78.49.4c↔	Kpl Rk Ws(zb Skl)wstl Epphysd mt Kl a FrmGdLg [SMA], 12 Kl
71.72↔	Verschluss einer Fistel an Vulva oder Perineum	78.49.4d↔	Kpl Rk Ws(zb Skl)wstl Epphysd mt Kl a FrmGdLg [SMA], 13 mhr Kl
77.61.00↔	Lk Rs v Knchläs o Gw an Skp, Klav, Rp u Strn, n.n.bz.	78.49.4e↔	Kompl Reko d Ws (z.B. b Skol) d dorsoventrale Epiphysod
77.61.10↔	Lok Resektion von Knochläs o Gew an Skapula und Klav	78.49.4f↔	Kmpl Rk d Ws (z.B. b Skl) d unltrl Epphysd m drs Wrblfs
77.61.11↔	Lokale Resektion von Knochenläsion oder -gewebe an einer Rippe	78.49.4g↔	Kmpl Rk d Ws (z.B. b Skl) d bitrl Epphysd m drs Wrblfs
77.61.12↔	Lokale Resektion von Knochenläsion oder -gewebe am Sternum	78.49.50↔	Drs o vnt instrmnt Krrktrspndyl (z.B. b Skl), n.n.bz.
77.61.20↔	Lk Rs v Knchläs o Gw an Skp, Klav, Rp u Strn, Dbr an Skp u Klav	78.49.51↔	Drs instrmnt Krrktrspndyl (z.B. b Skl), N prmstb, 3 bs 6 Sg
77.61.99↔	Lok Res v Knochläs o Gew an Skap, Klav, Rip u Stern, So	78.49.52↔	Drs instrmnt Krrktrspndyl (z.B. b Skl), N prmstb, 7 bs 10 Sg
77.69.00↔	Lk Rs v Knchläs o Gw an and näh bz Knch, auss Gschk, n.n.bz.	78.49.53↔	Drs instrmnt Krrktrspndyl (z.B. b Skl), N prmstb, 11 o mhr Sg
77.69.10↔	Lok Resektion von Knochläs o Gew an Phalangen d Hand	78.49.54↔	Drs instrmnt Krrktrspndyl (z.B. b Skl), prmstb, 3 bs 6 Sg
77.69.11↔	Lokale Resektion von Knochenläsion oder -gewebe an Wirbelkörpern	78.49.55↔	Drs instrmnt Krrktrspndyl (z.B. b Skl), prmstb, 7 bs 10 Sg
77.69.12↔	Lokale Resektion von Knochenläsion oder -gewebe am Becken	78.49.56↔	Drs instrmnt Krrktrspndyl (z.B. b Skl), prmstb, 11 o mhr Sg
77.69.13↔	Lok Resektion von Knochläs o Gew an Phalangen d Fusses	78.49.57↔	Vnt instrmnt Krrktrspndyl (z.B. b Skl), N prmstb, 3 bs 6 Sg
77.69.20↔	Lk Rs Knchläs/Gw a.a.bz. Knch, auss Gschk, Dbr an PhlHnd	78.49.58↔	Vnt instrmnt Krrktrspndyl (z.B. b Skl), N prmstb, 7 bs 10 Sg
77.69.21↔	Lk Rs v Knchläs o Gw an and näh bz Knch, auss Gschk, Dbr an d Ws	78.49.59↔	Drs o vnt instrmnt Krrktrspndyl (z.B. b Skl), S
77.69.22↔	Lk Rs v Knchläs o Gw an and näh bz Knch, auss Gschk, Dbr a B	78.49.5a↔	Vnt instrmnt Krrktrspndyl (z.B. b Skl), N prmstb, 11 o mhr Sg
77.69.23↔	Lk RsKnchläs/Gw a.a.bz. Knch, auss Gschk, Dbr an PhlFsss	78.49.5b↔	Vnt instrmnt Krrktrspndyl (z.B. b Skl), prmstb, 3 bs 6 Sg
77.69.99↔	Lk Rs v Knchläs o Gw an and näh bz Knch, auss Gschk, S	78.49.5c↔	Vnt instrmnt Krrktrspndyl (z.B. b Skl), prmstb, 7 bs 10 Sg
77.81.00↔	So Part Knochres an Skap, Klav, Rip und Stern, n.n.bez.	78.49.5d↔	Vnt instrmnt Krrktrspndyl (z.B. b Skl), prmstb, 11 o mhr Sg
77.81.10↔	Sonstige partielle Knochenresektion an Skapula und Klavikula	78.49.60↔	Drs u vnt kmb instrmnt Krrktrspndyl (z.B. b Skl), n.n.bz.
77.81.11↔	Sonstige partielle Knochenresektion an einer Rippe	78.49.61↔	Dor/vent instrmnt Krrktrspndyl (b Skl), N prmstb, 3 bs 6 Sg
77.81.12↔	Sonstige partielle Knochenresektion am Sternum	78.49.62↔	Drs/vnt kmb instrmnt Krrktrspndyl (b Skl), N prmstb, 7 bs 10 Sg
77.81.99↔	So Part Knochres an Skap, Klav, Rip und Sternum, So	78.49.63↔	Drs/vnt kmb instrmnt Krrktrspndyl (b Skl), N prmstb, 11/mhr Sg
77.89.00↔	S Prt Knchrs an and näh bz Knch, auss Gschk, n.n.bz.	78.49.64↔	Drs u vnt kmb instrmnt Krrktrspndyl(zB b Skl),prmstb,3-6Sg
77.89.10↔	Sonstige partielle Knochenresektion an Phalangen der Hand	78.49.65↔	Drs u vnt kmb instrmnt Krrktrspndyl(zB b Skl),prmstb,7 bs 10 Sg
77.89.20↔	Sonstige Part Knochres an e Wirbelkörper, Densresektion		
77.89.21↔	Sonstige partielle Knochenresektion an einem Wirbel, Corpus		
77.89.22↔	Sonstige partielle Knochres an e Wirbel, sonstige Teile		

78.49.66↔	Dor/vent instrmnt Krrktrspndyl, prmstb, 11/mhr Segmente	81.02↔	Sonstige zervikale Spondylodese mit ventralem Zugang
78.49.69↔	Drs u vnt kmb instrmnt Krrktrspndyl (z.B. b Skl), S	81.03↔	Sonstige zervikale Spondylodese mit dorsalem Zugang
78.49.70↔	Komplexe Rekonstruktion der Wirbelsäule, n.n.bez.	81.04↔	Dorsale und dorsolumbale Spondylodese, ventraler Zugang
78.49.71↔	Kmpl Rk d Ws (z.B. b Skl) d sbkt HrrngtnInstrmntion (b Knd)	81.05↔	Dorsale und dorsolumbale Spondylodese, dorsaler Zugang
78.49.79↔	Komplexe Rekonstruktion der Wirbelsäule, sonstige	81.06↔	Lumbale und lumbosakrale Spondylodese, ventraler Zugang
78.50.00↔	Inn Knochfix oh Reposition d Fx, oh Ang d Lok, n.n.bez.	81.07↔	Lumbale und lumbosakrale Spondylodese, intratransversaler Zugang
78.50.10↔	Knchfx n Osteot b Knchtx o Knchnrpstion, n.n.bez.	81.08↔	Lumbale und lumbosakrale Spondylodese, dorsaler Zugang
78.50.11↔	Knochenfixation an der Wirbelsäule	81.30↔	Reoperation einer Spondylodese, n.n.bez.
78.50.19↔	Knochfix na Osteot b Knochtx o Knochenreposition, So	81.31↔	Reoperation einer Spondylodese an Atlas-Axis
78.50.20↔	Osteosynthvf n Osteot b Knchtx o Knchntrnsp, n.n.bez.	81.32↔	ReOP einer sonst zerv Spondylodes mit ventr Zugang
78.50.21↔	Osteosyn d Schraub(n) n Osteot, b Knchtx o Knchntrnsp	81.33↔	ReOP einer sonst zerv Spondylodes mit dors Zugang
78.50.22↔	Osteosyn KrschnrDrht o Zgg/Crcl n Osteot, b Knchtx o Knchntrnsp	81.34↔	ReOP e dors und dorsolumb Spondylodes, ventr Zug
78.50.23↔	Osteosyn d (Blount)Klm n Osteot, b Knchtx o Knchntrnsp	81.35↔	ReOP e dors und dorsolumb Spondylodes, dors Zug
78.50.24↔	Osteosyn d dyn Kprssschraub n Osteot, b Knchtx o Knchntrnsp	81.36↔	ReOP e lumb und lumbosakr Spondylodes, ventr Zug
78.50.25↔	Osteosyn d Wnkpl/KndyInpl n Osteot, b Knchtx o Knchntrnsp	81.37↔	ReOP e lumb u lumbosakr Spondylodes,intratransvZug
78.50.26↔	Osteosyn d wnkst Pl n Osteot, b Knchtx o Knchntrnsp	81.38↔	ReOP e lumb und lumbosakr Spondylodes, dors Zug
78.50.27↔	Osteosyn d So Pl na Osteot, b Knochtx o Knochentransp	81.39↔	Reoperation einer Spondylodese, n.a.klass.
78.50.28↔	Osteosyn d Trnsfxng n Osteot, b Knchtx o Knchntrnsp	81.62.00↔	Spondylodes o Reop e Spondylodes v 23 Wirb, n.n.bez.
78.50.29↔	Osteosynthvf na Osteot b Knochtx o Knochentransp, So	81.62.10↔	Spondylodese von 2 Wirbeln, dorsal
78.50.30↔	Osteosyntheseverfahren an der Wirbelsäule, n.n.bez.	81.62.11↔	Spondylodes v 2 Wirbeln, dors u ventral komb, interkorp
78.50.31↔	Osteosynthese durch Schrauben an der Wirbelsäule	81.62.12↔	Spondylodese von 2 Wirbeln, ventral, interkorporell
78.50.32↔	Osteosynthese durch Drahtcerclage an der Wirbelsäule	81.62.13↔	Spondylodese von 2 Wirbeln, dorsal, dynamisch
78.50.33↔	Osteosynthese durch Klammersystem an der Wirbelsäule	81.62.20↔	Spondylodese von 3 Wirbeln, dorsal
78.50.34↔	Osteosynthese durch Hakenplatten an der Wirbelsäule	81.62.21↔	Spondylodes v 3 Wirbeln, dors u ventral komb, interkorp
78.50.35↔	Osteosynthese durch Schrauben-Stabsystem an der Wirbelsäule	81.62.22↔	Spondylodese von 3 Wirbeln, ventral, interkorporell
78.50.36↔	Osteosyn d ventrales SchraubenPlattensystem an d Ws	81.62.23↔	Spondylodese von 3 Wirbeln, dorsal, dynamisch
78.50.37↔	Osteosyn d dorsales SchraubenPlattensystem an d Ws	81.62.99↔	Spondylodese o Reop e Spondylodese von 23 Wirbeln, So
78.50.39↔	Osteosyntheseverfahren an der Wirbelsäule, sonstige	81.63.00↔	Spondylodes o Reop e Spondylodes v 48 Wirb, n.n.bez.
78.50.99↔	Inn Knochfix oh Reposition d Fx, oh Ang d Lok, sonstige	81.63.10↔	Spondylodese von 4 - 6 Wirbeln, dorsal
78.69.00↔	Entf Impl and näh bez Kn, auss GSchKn nnbez	81.63.11↔	Spondylodes v 4 6 Wirb, dors u vent komb, interkorp
78.69.11↔	Entf Impl Phal Hand: intramed Draht	81.63.12↔	Spondylodese von 4 - 6 Wirbeln, ventral, interkorporell
78.69.15↔	Knimpent aanbz Kn,auss Gschk,EntfKn(teil)ers a Phl d Hnd	81.63.13↔	Spondylodese von 4 - 6 Wirbeln, dorsal, dynamisch
78.69.18↔	Entf Impl Phal Hand: sonst OSmat	81.63.20↔	Spondylodese von 7 - 8 Wirbeln, dorsal
78.69.21↔	Entf Impl Becken: Draht, Schr, Cerclage	81.63.21↔	Spondylodes v 7 8 Wirb, dors u vent komb, interkorp
78.69.22↔	Knochenimplantatenentfernung am Becken: (winkelstabile) Platte	81.63.22↔	Spondylodese von 7 - 8 Wirbeln, ventral, interkorporell
78.69.25↔	Knmpntf aanbz Knch,auss Gschk,EntfKnch(teil)rstzs a B	81.63.23↔	Spondylodese von 7 - 8 Wirbeln, dorsal, dynamisch
78.69.28↔	Entf Impl Becken: sonst OSmat	81.63.99↔	Spondylodese o Reop e Spondylodese von 48 Wirbeln, So
78.69.31↔	Entf Impl Talus/Kalkaneus: intramed Draht	81.64.00↔	Spondyls o Reop e Spndyls v 9 o mhr Wrb, n.n.bez.
78.69.38↔	Entf Impl Talus u Kalkaneus: sonst OSm	81.64.10↔	Spondylodese von 9 oder mehr Wirbeln, dorsal
78.69.41↔	Entf Impl Phal Fuss: intramed Draht	81.64.11↔	Spndyls v 9 o mhr Wrb, drs u vnt kmb, intrkrprl
78.69.45↔	KnImpent aanbz Kn,auss Gschk,EntfKn(teil)es a Phl d Fs	81.64.99↔	Spondylodes o Reop e Spondylodes v 9 o mehr Wirbeln, So
78.69.48↔	Entf Impl Phal Fuss: sonst OSmat	81.65.00↔	Vertebroplastik, n.n.bez.
78.69.51↔	Entf Impl an and Knochen: Draht	81.65.10↔	Vertebroplastik, 1 Wirbelkörper
78.69.52↔	Knochenimplantatenf an and nbez Knochen	81.65.11↔	Vertebroplastik, 2 Wirbelkörper
78.69.53↔	Entf Impl an and Knochen: Winkelplatte	81.65.12↔	Vertebroplastik, 3 Wirbelkörper
78.69.55↔	Knimpent aanbz Kn,auss Gschk,EntfKnch(teil)rstzs a snst nbz Kn	81.65.13↔	Vertebroplastik, 4 und mehr Wirbelkörper
78.69.58↔	Entf Impl an and Knochen: sonst OSmat	81.65.99↔	Vertebroplastik, sonstige
78.69.61↔	Entfernung von Osteosynthesematerial an Wirbelsäule	81.66.00↔	Kyphoplastik, n.n.bez.
78.69.65↔	Knmpntf a.a.bz. Knch, auss Gschk, EntfKnch(teil)rstzs an Ws	81.66.10↔	Kyphoplastik, 1 Wirbelkörper
78.69.71↔	Arthroskopische Entfernung von Osteosynthesematerial	81.66.11↔	Kyphoplastik, 2 Wirbelkörper
78.69.99↔	Knimplentf an and näher bez Knoch, auss Gschk, sonstige	81.66.12↔	Kyphoplastik, 3 Wirbelkörper
80.51.00↔	Exzision eines Discus intervertebralis, n.n.bez.	81.66.13↔	Kyphoplastik, 4 und mehr Wirbelkörper
80.51.10↔	Exzision eines Discus intervertebralis, offen chirurgisch	81.66.99↔	Kyphoplastik, sonstige
80.51.11↔	Exzision zweier Disci intervertebrales, offen chirurgisch	83.65.00↔	Sonstige Naht an Muskel oder Faszie, n.n.bez.
80.51.12↔	Exz dreier oder mehr Disci intervertebrales, offen chir	83.65.10↔	Sonstige Naht an Muskel oder Faszie, Kopf und Hals
80.51.20↔	Exzision eines Discus intervertebralis, perkutan mit Endoskopie	83.65.11↔	Sonstige Naht an Muskel oder Faszie, Schulter und Axilla
80.51.99↔	Exzision eines Discus intervertebralis, sonstige	83.65.12↔	Sonstige Naht an Muskel oder Faszie, Oberarm und Ellenbogen
80.59.00↔	Sonstige Diskusdestruktion, n.n.bez.	83.65.13↔	Sonstige Naht an Muskel oder Faszie, Unterarm
80.59.10↔	Sonstige Diskusdestruktion, Entfernung eines freien Sequesters	83.65.14↔	Sonstige Naht an Muskel oder Faszie, Brustwand, Bauch und Rücken
80.59.20↔	Sonstige Diskusdestruktion, Reoperation bei Rezidiv	83.65.15↔	Sonstige Nht an M o Fasz, Leist und Genreg und Gesäss
80.59.21↔	Sonstige Diskdestr, Reop m Radikulolyse b Rezidiv	83.65.16↔	Sonstige Naht an Muskel oder Faszie, Untere Extremität
80.59.30↔	Sonstige Diskusdestruktion, Dekompression mit Nucleoplastik	83.65.19↔	Sonstige Naht an Muskel oder Faszie, Andere Lokalisation
80.59.40↔	S Dskdstr, Mnmlnvs Thrmmdlion d Bndscheib	83.65.99↔	Sonstige Naht an Muskel oder Faszie, sonstige
80.59.50↔	S Dskdstr, Dsksrknstrktion m zllbsiertn Bndscheibnrstz	84.59↔	Einsetzen von sonstiger vertebralen Vorrichtung
80.59.99↔	Sonstige Diskusdestruktion, sonstige	84.60↔	Einsetzen von Diskusprothese, nicht näher bezeichnet
81.00↔	Spondylodese, n.n.bez.	84.61↔	Einsetzen von partieller Diskusprothese, zervikal
81.01↔	Spondylodese an Atlas-Axis	84.62↔	Einsetzen von totaler Diskusprothese, zervikal
		84.63↔	Einsetzen von Diskusprothese, thorakal

84.64↔	Einsetzen von partieller Diskusprothese, lumbosakral	86.95.22↔	Erstz v Plsgnrt e prph Neurstm, MhrKnl Syst, N wiedrauff
84.65↔	Einsetzen von totaler Diskusprothese, lumbosakral	86.95.99↔	Erstz o Erstz v Plsgnrt e Neurstm m dpp Leit, N spzf ob auflb, S
84.66.00↔	Rev o Ersetz von künstl Diskproth, zervikal, n.n.bez.	86.96.00↔	Erstz o Erstz v snst Plsgnrt e Neurstm, n.n.bz.
84.66.10↔	Ersetzen von künstlicher Diskusprothese, zervikal	86.96.10↔	Ersetzen von Pulsgenerator zur Vorderwurzelstimulation
84.66.20↔	Revision von künstlicher Diskusprothese, zervikal	86.96.11↔	Einsetzen von Pulsgenerator zur Vagusnervstimulation
84.66.99↔	Rev o Ersetz von künstl Diskproth, zervikal, sonstige	86.96.20↔	Ersetzen von Pulsgenerator zur Vorderwurzelstimulation
84.67↔	Revision oder Ersetzen von künstlicher Diskusprothese, thorakal	86.96.21↔	Ersetzen von Pulsgenerator zur Vagusnervstimulation
84.68.00↔	Rev o Ersetz von künstl Diskproth, lumbosakr, n.n.bez.	86.96.99↔	Einsetz o Ersetz von sonst Pulsgenerat e Neurostim, So
84.68.10↔	Ersetzen von künstlicher Diskusprothese, lumbosakral	86.97↔	Einsetzen aufladb Neurostim, aufladb, 1L
84.68.20↔	Revision von künstlicher Diskusprothese, lumbosakral	86.98.00↔	Erstz o Erstz v auflb Plsgnrt e Neurstm m dpp Leit, n.n.bz.
84.68.99↔	Rev o Ersetz von künstl Diskproth, lumbosakr, sonstige	86.98.10↔	Erstz v auflb Plsgnrt e intrkr Neurstm, Mhrksys
84.69.00↔	Revision oder Ersetzen von künstlicher Diskusprothese, n.n.bez.	86.98.11↔	Einsetz v auflb Pulsgenerat e epid Neurostim, Mehrksys
84.69.10↔	Ersetzen von künstlicher Diskusprothese	86.98.12↔	Erstz v auflb Plsgnrt e prph Neurstm, Mhrksys
84.69.20↔	Revision von künstlicher Diskusprothese	86.98.20↔	Erstz v auflb Plsgnrt e intrkr Neurstm, Mhrksys
84.69.99↔	Revision oder Ersetzen von künstlicher Diskusprothese, sonstige	86.98.21↔	Ersetz v auflb Pulsgenerat e epid Neurostim, Mehrksys
86.94.00↔	Erstz/ErstzPlsgnrtNeurstmLeit, N spzf ob auflb, n.n.bz.	86.98.22↔	Erstz v auflb Plsgnrt e prph Neurstm, Mhrksys
86.94.10↔	Erstz v Plsgnrt e intrkr Neurstm m einz Leit, N wiedrauff	86.98.99↔	Erstz o Erstz v auflb Plsgnrt e Neurstm m dpp Leit, S
86.94.11↔	Erstz v Plsgnrt e epid Neurstm m einz Leit, N wiedrauff	92.39.00↔	Sonstige stereotaktische Radiochirurgie, n.n.bez.
86.94.12↔	Erstz v Plsgnrt e prph Neurstm m einz Leit, N wiedrauff	92.39.01↔	And Hochvstrth, Stereot Bestr, frakt,zerebral, n.n.bez.
86.94.20↔	Erstz v Plsgnrt e intrkr Neurstm m einz Leit, N wiedrauff	92.39.11↔	And Hchvstrth, Streot Bstr, frkt, Extrzr, n.n.bz.
86.94.21↔	Erstz v Plsgnrt e epid Neurstm m einz Leit, N wiedrauff	92.39.20↔	And Hchvstrth, Streot Bstr, frkt: zrb, intmd Rdiioth
86.94.22↔	Erstz v Plsgnrt e prph Neurstm m einz Leit, N wiedrauff	92.39.21↔	And Hchvstrth, Streot Bstr, frkt: zrb, intmd Bgnbstr (IMAT)
86.94.99↔	Erstz/ErstzPlsgnrtNeurstmLeit, N spzf ob auflb	92.39.22↔	And Hchvstrth, Streot Bstr, frkt: zrb, bldgst Enst
86.95.00↔	Erstz/ErstzPlsgnrtNeurstmDpp Leit, N spzf ob auflb, n.n.bz.	92.39.29↔	And Hochvstrth, Stereot Bestr, frakt, zerebral, So
86.95.10↔	Erstz v Plsgnrt e intrkr Neurstm, MhrKnl Syst, N wiedrauff	92.39.30↔	And Hchvstrth, Streot Bstr, frkt: Extrzr, intmd Rdiioth
86.95.11↔	Erstz v Plsgnrt e epid Neurstm, MhrKnl Syst, N wiedrauff	92.39.31↔	And Hchvstrth, Streot Bstr, frkt: Extrzr, intmd Bgnbstr (IMAT)
86.95.12↔	Erstz v Plsgnrt e prph Neurstm, MhrKnl Syst, N wiedrauff	92.39.32↔	And Hchvstrth, Streot Bstr, frkt: Extrzr, bldgst Enst
86.95.20↔	Erstz v Plsgnrt e intrkr Neurstm, MhrKnl Syst, N wiedrauff	92.39.39↔	And Hochvstrth, Stereot Bestr, frakt, Extrazer, So
86.95.21↔	Erstz v Plsgnrt e epid Neurstm, MhrKnl Syst, N wiedrauff		

Prozedur R02-2

01.12.00↔	Offene Biopsie an den Hirnhäuten, n.n.bez.	01.25.10↔	Sonstige Kraniektomie mit Dekompression
01.12.10↔	Stereotaktische offene Biopsie an den Hirnhäuten	01.25.11↔	Sonstige Kraniektomie zur Entleerung eines epiduralen Hämatoms
01.12.99↔	Offene Biopsie an den Hirnhäuten, sonstige	01.25.12↔	Sonstige Kraniektomie zur Entleerung eines epiduralen Empyems
01.14.00↔	Offene Biopsie am Gehirn, n.n.bez.	01.25.13↔	So Kraniekt zur Entf e Fk aus Schädelkn o Epidraum
01.14.10↔	Stereotaktische offene Biopsie am Gehirn	01.25.14↔	S Krniect m Enl v allpl Mt o e Mdräg i D Schädlkn o Epdraum
01.14.99↔	Offene Biopsie am Gehirn, sonstige	01.25.19↔	So Kraniekt zur Drain epid Flüssigk o aus sonst Gründen
01.15↔	Biopsie am Schädel	01.25.20↔	Sonstige Kraniektomie, Rekraniektomie mit Einbr e Drain
01.21↔	Inzision und Drainage an den kranialen Sinus	01.25.21↔	S Krniect,Rkrekt z Entf apl Mt/Mdtr a Schkn/Epdraums
01.22↔	Entfernen der Elektrode(n) eines intrakr Neurostim	01.25.99↔	Sonstige Kraniektomie, sonstige
01.24.00↔	Sonstige Kraniotomie, n.n.bez.	01.39.00↔	Sonstige Inzision am Gehirn, n.n.bez.
01.24.10↔	Sonstige Kraniotomie mit Dekompression	01.39.10↔	Sonstige Inzision a Hirn zur Entl e intrazer Hämat
01.24.11↔	Sonstige Kraniotomie zur Entleerung eines epiduralen Hämatoms	01.39.11↔	Sonstige Inzision a Hirn zur Entl e intrazer Abszesses
01.24.12↔	Sonstige Kraniotomie zur Entleerung eines epiduralen Empyems	01.39.19↔	So Inzis a Gehrin, Entl von So intrazerebraler Flüssigk
01.24.13↔	S Krniot, Enl v allpl Mt o Mdräg i D Schädlkn o Epdraum	01.39.20↔	So Inzis a Hirn, Stereotaktische Entl e intrakr Hämat
01.24.14↔	S Krniot, Entf v allpl Mtrialdr Mdräg aus Schädlkn o Epdraum	01.39.21↔	So Inzis a Hirn, Stereot Entl e intrakr Abszesses
01.24.15↔	Sonstige Kraniot, Entf e Fk aus Schädelkn o Epidraum	01.39.29↔	S Inzs a Hrn, Streot Entl S intrkrniellr Flüssigk
01.24.16↔	So Kraniot, So Drain epid Flüssigk o aus sonst Gründen	01.39.30↔	Sonstige Inzision a Gehirn, Entf e intrazerebralen Fk
01.24.20↔	Kraniotomie der Kalotte als Zugang, n.n.bez.	01.39.40↔	Anl e ext Drain a Liqusys (z.B. ventr, zisternal, subd)
01.24.21↔	Bohrlochtrepation der Kalotte als Zugang	01.39.41↔	Anl e Reserv a Liqusys (z.B. ventr, zisternal, subd)
01.24.22↔	Streotktsch geführt Schädlröfnng übr d Kltt als Zg	01.39.42↔	Entf e Reserv a Liqusys (z.B. ventr, zisternal, subd)
01.24.29↔	Kraniotomie der Kalotte als Zugang, sonstige	01.39.50↔	Entfernung eines intrakraniellen Implantates
01.24.30↔	Zugang durch die Schädelbasis, n.n.bez.	01.39.99↔	Sonstige Inzision am Gehirn, sonstige
01.24.31↔	Zugang durch die Schädelbasis, transoral	01.41↔	Operationen am Thalamus
01.24.32↔	Zugang d d Schädelb, transoral m Spal d weichen Gaumens	01.42↔	Operationen am Globus pallidum
01.24.33↔	Zg d d Schädlb, trnsr m Spal d weichn u hrtn Gaumns	01.51.00↔	Exzision von Läsion oder Gewebe an den Hirnhäuten, n.n.bez.
01.24.34↔	Zugang durch die Schädelbasis, transsphenoidal	01.51.10↔	Exz v Tmrgw an D Hrn m Präprtion v infiltriertm Nchbrgw
01.24.35↔	Zugang durch die Schädelbasis, transethmoidal	01.51.99↔	Exzision von Läsion oder Gewebe an den Hirnhäuten, sonstige
01.24.36↔	Zugang durch die Schädelbasis, transmastoidal	01.52.00↔	Hemisphärektomie, n.n.bez.
01.24.37↔	Zugang durch die Schädelbasis, translabyrinthär	01.52.10↔	Hemisphärektomie, hirneigenes intrazerebrales Tumorgewebe
01.24.38↔	Zugang durch die Schädelbasis, transpyramidal	01.52.11↔	Hemisphärektomie, nicht hirneigenes intrazerebrales Tumorgewebe
01.24.39↔	Zugang durch die Schädelbasis, sonstige	01.52.99↔	Hemisphärektomie, sonstige
01.24.3a↔	Zugang durch die Schädelbasis, transkondylär	01.53.00↔	Lobektomie am Gehirn, n.n.bez.
01.24.3b↔	Zugang durch die Schädelbasis, transorbital	01.53.10↔	Lobektomie am Gehirn, hirneigenes intrazerebrales Tumorgewebe
01.24.3c↔	Zugang durch die Schädelbasis, mit Le-Fort-I-Osteotomie		
01.24.99↔	Sonstige Kraniotomie, sonstige		
01.25.00↔	Sonstige Kraniektomie, n.n.bez.		

01.53.11↔	Lobektomie am Gehirn, sonstige	02.42.10↔	Ersetzen eines Ventrikelschunts, zentraler Teil
01.53.99↔	Lobektomie am Gehirn, sonstige	02.42.20↔	Ersetzen eines Ventrikelschunts, peripherer Teil
01.59.00↔	Sonstige Exz o Destr von Läs o Gew a Hirn, n.n.bez.	02.42.99↔	Ersetzen eines Ventrikelschunts, sonstige
01.59.10↔	Sonstige Exz von hirneig intrazer Tumorgew a Hirn	02.43↔	Entfernen eines Ventrikelschunts
01.59.11↔	Sonstige Exz von Ni hirneig intrazer Tumorgew a Hirn	02.91↔	Lösung von kortikalen Adhäsionen
01.59.12↔	So Exz von Läs o Gew a Hirn, Debr e Kontusion a Hirn	02.92↔	Plastische Rekonstruktion am Gehirn
01.59.19↔	Sonstige Exzision von Läsion oder Gewebe am Gehirn, sonstige	02.93.00↔	Implnt o Erstz d Elkrd(n) e intrkr Neurstm, n.n.bz.
01.59.20↔	Sonstige Destr von hirneig intrazer Tumorgew a Hirn	02.93.10↔	Implant o Ersetz v temp Mikroel z monolok Abl u Stimul
01.59.21↔	Sonstige Destr von Ni hirneig intrazer Tumorgew a Hirn	02.93.11↔	Implant o Ersetz v temp Mikroel z multiok Abl u Stimul
01.59.29↔	Sonstige Destruktion von Läsion oder Gewebe am Gehirn, sonstige	02.93.20↔	Implnt o Erstz v prm n Mikroel z mnlk Abl u Stml
01.59.99↔	Sonstige Exz o Destr von Läs o Gew a Hirn, sonstige	02.93.21↔	Implnt o Erstz v prm n Mikroel z mltlk Abl u Stml
01.6x.00↔	Exzision und Destruktion einer Läsion am Schädel, n.n.bez.	02.93.99↔	Implant o Ersetz d Elektrode(n) e intrkr Neurostim, So
01.6x.10↔	Exzision und Destruktion von Tumorgewebe an der Schädelbasis	07.61↔	Partielle Exzision der Hypophyse, transfrontaler Zugang
01.6x.11↔	Exzision und Destruktion von Tumorgewebe an der Kalotte	07.62↔	Partielle Exzision an der Hypophyse, transsphenoidaler Zugang
01.6x.20↔	Exz und Destr vom sonst erkrankten Gew an d Schädelb	07.63↔	Part Exz an der Hypoph, nicht näher bez Zugang
01.6x.21↔	Exz und Destr von sonstigem erkrankten Gew an d Kalotte	07.64↔	Totale Exzision der Hypophyse, transfrontaler Zugang
01.6x.22↔	Exz u Destr v sonst erkrankten Gew an d Kalotte m Hirnh	07.65↔	Totale Exzision der Hypophyse, transsphenoidaler Zugang
01.6x.99↔	Exzision und Destruktion einer Läsion am Schädel, sonstige	07.68↔	Totale Exzision der Hypophyse, anderer näher bezeichneter Zugang
02.01↔	Eröffnen einer Schädelnaht	07.69↔	Totale Exzision der Hypophyse, nicht näher bezeichneter Zugang
02.02↔	Elevation von Frakturfragmenten vom Schädel	38.01↔	Inzision von intrakraniellen Gefässen
02.03↔	Bildung eines Schädelknochenlappens	38.31↔	Resektion von intrakraniellen Gefässen mit Anastomose
02.05.00↔	Einsetzen einer Schädelknochenplatte, n.n.bez.	38.51↔	Ligatur und Stripping von intrakraniellen Varizen
02.05.10↔	Enstz Schädelknp(CADImplnt) an Hmsch oh Bteil Gsschäd,Enf Df	38.61↔	Sonstige Exzision von intrakraniellen Gefässen
02.05.11↔	Enstz Schknp(CADImp)a Hmsch oh Bteil d Gsschäd,gr/kmpl Df	38.81↔	Sonstiger chirurgischer Verschluss von intrakraniellen Gefässen
02.05.20↔	Enstz Schknp(CADImp) Hmsch Bteil v Orb,Tprlr fr Sn (bz 2Reg)	86.94.00↔	Enstz/ErstzPlsgnrtNeurstmLeit, N spzf ob auflb, n.n.bz.
02.05.30↔	Enstz Schädelknp(CAD) an Hmsch/Bteil mit RgGsschäd, ab 3 Rg	86.94.10↔	Enstz v Plsgnrt e intrkr Neurstm m einz Leit, N wiedrauf
02.05.99↔	Einsetzen einer Schädelknochenplatte, sonstige	86.94.11↔	Enstz v Plsgnrt e epd Neurstm m einz Leit, N wiedrauf
02.06.00↔	Sonstige Osteoplastik am Schädel, n.n.bez.	86.94.12↔	Enstz v Plsgnrt e prph Neurstm m einz Leit, N wiedrauf
02.06.10↔	Frontorbitale Kranioplastik zur Verlagerung	86.94.20↔	Erstz v Plsgnrt e intrkr Neurstm m einz Leit, N wiedrauf
02.06.20↔	Rk d Hmsch oh Bteil d Gsschäd, m einf Implnt (Knmnt)	86.94.21↔	Erstz v Plsgnrt e epd Neurstm m einz Leit, N wiedrauf
02.06.30↔	Reko v Hirn u Gesschäd, m einf Implant (Knmnt) o Tx	86.94.22↔	Erstz v Plsgnrt e prph Neurstm m einz Leit, N wiedrauf
02.06.99↔	Sonstige Osteoplastik am Schädel (Kranioplastik), sonstige	86.94.99↔	Enstz/ErstzPlsgnrtNeurstmLeit, N spzf ob auflb
02.07↔	Entfernen einer Schädelknochenplatte	86.95.00↔	Enstz/ErstzPlsgnrtNeurstmDppLeit, N spzf ob auflb, n.n.bz.
02.11↔	Einfache Naht an der Dura mater des Gehirns	86.95.10↔	Enstz v Plsgnrt e intrkr Neurstm, MhrKnl Syst, N wiedrauf
02.12.00↔	Sonstige Rekonstruktion an den Hirnhäuten, n.n.bez.	86.95.11↔	Enstz v Plsgnrt e epd Neurstm, MhrKnl Syst, N wiedrauf
02.12.10↔	Sonstige Rekonstruktion an den Hirnhäuten ohne Kranioplastik	86.95.12↔	Enstz v Plsgnrt e prph Neurstm, MhrKnl Syst, N wiedrauf
02.12.20↔	Sonstige Rekonstruktion an den Hirnhäuten mit Kranioplastik	86.95.20↔	Erstz v Plsgnrt e intrkr Neurstm, MhrKnl Syst, N wiedrauf
02.12.21↔	Sonstige Duraplastik mit Kranioplastik an der Konvexität	86.95.21↔	Erstz v Plsgnrt e epd Neurstm, MhrKnl Syst, N wiedrauf
02.12.22↔	So Durapl m Kranioplastik a kraniozervikalen Übergang	86.95.22↔	Erstz v Plsgnrt e prph Neurstm, MhrKnl Syst, N wiedrauf
02.12.99↔	Sonstige Rekonstruktion an den Hirnhäuten, sonstige	86.95.99↔	Enstz o Erstz v Plsgnrt e Neurstm m dpp Leit, N spzf ob auflb, S
02.13↔	Ligatur eines Gefässes der Hirnhäute	86.96.00↔	Enstz o Erstz v snst Plsgnrt e Neurstm, n.n.bz.
02.14↔	Exzision am Plexus chorioideus	86.96.10↔	Einsetzen von Pulsgenerator zur Vorderwurzelstimulation
02.2↔	Ventrikulostomie	86.96.11↔	Einsetzen von Pulsgenerator zur Vagusnervstimulation
02.31↔	Ventrikelschunt zu Strukturen in Kopf und Hals	86.96.20↔	Ersetzen von Pulsgenerator zur Vorderwurzelstimulation
02.32↔	Ventrikelschunt zum Kreislaufsystem	86.96.21↔	Ersetzen von Pulsgenerator zur Vagusnervstimulation
02.33↔	Ventrikelschunt zur Thoraxhöhle	86.96.99↔	Einsetz o Ersetz von sonst Pulsgenerat e Neurostim, So
02.34↔	Ventrikelschunt zu Bauchhöhle und Bauchorganen	86.97↔	Einsetzen aufladb Neurostim, aufladb, 1L
02.35↔	Ventrikelschunt zum Harnwegssystem	86.98.00↔	Enstz o Erstz v auflb Plsgnrt e Neurstm m dpp Leit, n.n.bz.
02.39↔	Sonstige Operationen zum Einrichten einer Ventrikeldrainage	86.98.10↔	Enstz v auflb Plsgnrt e intrkr Neurstm, Mhrksys
02.41.00↔	Spülung und Exploration eines Ventrikelschunts, n.n.bez.	86.98.11↔	Einsetz v auflb Pulsgenerat e epid Neurostim, Mehrksys
02.41.10↔	Spülung und Exploration eines Ventrikelschunts, zentraler Teil	86.98.12↔	Enstz v auflb Plsgnrt e prph Neurstm, Mhrksys
02.41.20↔	Spülung und Exploration eines Ventrikelschunts, peripherer Teil	86.98.20↔	Erstz v auflb Plsgnrt e intrkr Neurstm, Mhrksys
02.41.99↔	Spülung und Exploration eines Ventrikelschunts, sonstige	86.98.21↔	Ersetz v auflb Pulsgenerat e epid Neurostim, Mehrksys
02.42.00↔	Ersetzen eines Ventrikelschunts, n.n.bez.	86.98.22↔	Erstz v auflb Plsgnrt e prph Neurstm, Mhrksys
		86.98.99↔	Enstz o Erstz v auflb Plsgnrt e Neurstm m dpp Leit, S

ADRG R03**Lymphom und Leukämie mit bestimmter OR-Prozedur, mit äußerst schweren CC, oder mit bestimmter OR-Prozedur mit schweren CC oder mit anderen OR-Prozeduren mit äußerst schweren CC, Alter < 16 Jahre**

Hauptdiagnose in Tabelle R03-1 und jede OR-Prozedur außer Tabelle R03-2 und jede OR-Prozedur außer Tabelle R03-3 und PCCL > 3 oder Hauptdiagnose in Tabelle R03-1 und jede OR-Prozedur außer Tabelle R03-2 und (PCCL > 3 oder PCCL > 2 und jede OR-Prozedur außer Tabelle R03-3) und Alter < 16 Jahre

DRG R03Z**Lymphom und Leukämie mit bestimmter OR-Prozedur, mit äußerst schweren CC, oder mit bestimmter OR-Prozedur mit schweren CC oder mit anderen OR-Prozeduren mit äußerst schweren CC, Alter < 16 Jahre****Diagnose R03-1**

C26.1	Bösartige Neubildung: Milz	C91.51	T-Zellen-Leukämie beim Erwachsenen: In kompletter Remiss
C46.3	Kaposi-Sarkom Lymphknoten	C91.70	Sonstige lymphatische Leukämie: Ohne Ang kompl Remiss
C81.0	Hodgkin-KH [Lymphogranulomat], lymphozeriche Form	C91.71	Sonstige lymphatische Leukämie: In kompletter Remission
C81.1	Hodgkin-KH [Lymphogranulomat], nodulskleros Form	C91.90	Lymphatische Leukämie, nnbez: Ohne Ang kompl Remission
C81.2	Hodgkin-KH [Lymphogranulomat], gemischtzell Form	C91.91	Lymphatische Leukämie, nnbez: In kompletter Remission
C81.3	Hodgkin-KH [Lymphogranulomat], lymphozerarme Form	C92.10	Chronische myeloische Leukämie: Ohne Ang kompl Remiss
C81.7	Sonstige Typen Hodgkin-Krankheit	C92.11	Chronische myeloische Leukämie: In kompletter Remission
C81.9	Hodgkin-Krankheit, nnbez	C92.20	Subakute myeloische Leukämie: Ohne Ang kompl Remission
C82.0	Non-Hodgkin-Lymphom, kleinzellig, gekerbt, follikulär	C92.21	Subakute myeloische Leukämie: In kompletter Remission
C82.1	NHL, gemischt klein-/großzellig, gekerbt, follikulär	C92.30	Myelosarkom: Ohne Angabe kompl Remission
C82.2	Non-Hodgkin-Lymphom, großzellig, follikulär	C92.31	Myelosarkom: In kompletter Remission
C82.7	Sonstige Typen follikuläres NHL	C92.70	Sonstige myeloische Leukämie: Ohne Ang kompl Remission
C82.9	Follikuläres Non-Hodgkin-Lymphom, nnbez	C92.71	Sonstige myeloische Leukämie: In kompletter Remission
C83.0	Non-Hodgkin-Lymphom, kleinzellig (diffus)	C92.90	Myeloische Leukämie, nnbez: Ohne Ang kompl Remission
C83.1	Non-Hodgkin-Lymphom, Kleinzellig, gekerbt (diffus)	C92.91	Myeloische Leukämie, nnbez: In kompletter Remission
C83.2	NHL, Gemischt klein-/großzellig (diffus)	C93.10	Chronische Monozytenleukämie: Ohne Ang kompl Remission
C83.3	Non-Hodgkin-Lymphom, großzellig (diffus)	C93.11	Chronische Monozytenleukämie: In kompletter Remission
C83.4	Non-Hodgkin-Lymphom, immunoblastisch (diffus)	C93.20	Subakute Monozytenleukämie: Ohne Ang kompl Remission
C83.5	Non-Hodgkin-Lymphom, lymphoblastisch (diffus)	C93.21	Subakute Monozytenleukämie: In kompletter Remission
C83.6	Non-Hodgkin-Lymphom, undifferenziert (diffus)	C93.70	Sonstige Monozytenleukämie: Ohne Ang kompl Remission
C83.7	Burkitt-Tumor	C93.71	Sonstige Monozytenleukämie: In kompletter Remission
C83.8	Sonst diffuses Non-Hodgkin-Lymphom	C93.90	Monozytenleukämie, nnbez: Ohne Angabe kompl Remission
C83.9	Diffuses Non-Hodgkin-Lymphom, nnbez	C93.91	Monozytenleukämie, nnbez: In kompletter Remission
C84.0	Mycosis fungoides	C94.10	Chronische Erythämie: Ohne Angabe kompl Remission
C84.1	Sézary-Syndrom	C94.11	Chronische Erythämie: In kompletter Remission
C84.2	T-Zonen-Lymphom	C94.30	Mastzellenleukämie: Ohne Angabe kompl Remission
C84.3	Lymphoepitheloides Lymphom	C94.31	Mastzellenleukämie: In kompletter Remission
C84.4	T-Zell-Lymphom, peripher	C94.40	Akute Panmyelose: Ohne Angabe kompl Remission
C84.5	Sonst u nnbez T-Zell-Lymphome	C94.41	Akute Panmyelose: In kompletter Remission
C85.0	Lymphosarkom	C94.50	Akute Myelofibrose: Ohne Angabe kompl Remission
C85.1	B-Zell-Lymphom, nnbez	C94.51	Akute Myelofibrose: In kompletter Remission
C85.7	Sonst nbez Typen Non-Hodgkin-Lymphom	C94.70	Sonstige nbez Leukämien: Ohne Angabe kompl Remission
C85.9	Non-Hodgkin-Lymphom, Typ nnbez	C94.71	Sonst näher bez Leukämien: In kompletter Remiss
C88.00	Makroglobulinämie Waldenström: Oh Ang einer kompl Remiss	C95.00	Akute Leukämie nnbez Zelltyps: Ohne Ang kompl Remission
C88.01	Makroglobulinämie Waldenström: In kompletter Remission	C95.01	Akute Leukämie nnbez Zelltyps: In kompletter Remission
C88.10	Alpha-Schwerkettenkrankheit: Oh Ang einer kompl Remission	C95.10	Chronische Leukämie nnbez Zelltyps: Oh Ang kompl Remiss
C88.11	Alpha-Schwerkettenkrankheit: In kompletter Remission	C95.11	Chronische Leukämie nnbez Zelltyps: In kompletter Remiss
C88.20	Gamma-Schwerkettenkrankheit: Oh Ang einer kompl Remission	C95.20	Subakute Leukämie nnbez Zelltyps: Ohne Ang kompl Remiss
C88.21	Gamma-Schwerkettenkrankheit: In kompletter Remission	C95.21	Subakute Leukämie nnbez Zelltyps: In kompletter Remiss
C88.30	Immunproliferative Dünndarmkrankheit: Oh Ang kompl Remiss	C95.70	Sonstige Leukämie nnbez Zelltyps: Ohne Ang kompl Remiss
C88.31	Immunproliferative Dünndarmkrankheit: In kompletter Remiss	C95.71	Sonstige Leukämie nnbez Zelltyps: In kompletter Remission
C88.70	Sonstige bösartige immunproliferat KH: Oh Ang kompl Remiss	C95.90	Leukämie, nicht näher bezeichnet: Ohne Ang kompl Remiss
C88.71	Sonst bösart immunproliferative KH: In kompletter Remiss	C95.91	Leukämie, nicht näher bezeichnet: In kompletter Remission
C88.90	Bösart immunproliferative KH, nnbez: Oh Ang kompl Remission	C96.1	Bösartige Histiocytose
C88.91	Bösart immunproliferative KH, nnbez: In kompletter Remiss	C96.2	Bösartiger Mastzelltumor
C90.00	Plasmozytom [Multiples Myelom]: Ohne Ang kompl Remission	C96.3	Echtes histiozytäres Lymphom
C90.01	Plasmozytom [Multiples Myelom]: In kompletter Remission	C96.7	So nbez BNB lymphat/blutbildend/verwandtes Gewebe
C90.10	Plasmazellenleukämie: Ohne Angabe einer kompl Remission	C96.9	BNB lymphat/blutbildendes/verwandtes Gew, nnbez
C90.11	Plasmazellenleukämie: In kompletter Remission	D45	Polycythaemia vera
C90.20	Plasmozytom, extramedullär: Oh Angabe einer kompl Remiss	D46.0	Refraktäre Anämie oh Ringsideroblasten, so bez
C90.21	Plasmozytom, extramedullär: In kompletter Remission	D46.1	Refraktäre Anämie m Ringsideroblasten
C91.00	Akute lymphoblastische Leukämie: Ohne Ang kompl Remiss	D46.4	Refraktäre Anämie, nnbez
C91.01	Akute lymphoblastische Leukämie: In kompletter Remission	D46.7	Sonstige myelodysplastische Syndrome
C91.10	Chronische lymphatische Leukämie: Ohne Ang kompl Remiss	D46.9	Myelodysplastisches Syndrom, nnbez
C91.11	Chronische lymphatische Leukämie: In kompletter Remiss	D47.0	Histiocyten-/Mastzelltumor unsich/unbek Verhalt
C91.20	Subakute lymphatische Leukämie: Ohne Ang kompl Remiss	D47.1	Chronische myeloproliferative Krankheit
C91.21	Subakute lymphatische Leukämie: In kompletter Remission	D47.3	Essentielle (häorrhagische) Thrombozythämie
C91.30	Prolymphozytäre Leukämie: Ohne Angabe kompl Remission	D47.7	So nbez NB unsich/unbek Verhalt lymph/blut/verw Gew
C91.31	Prolymphozytäre Leukämie: In kompletter Remission	D47.9	NB unsich/unbek Verhalt lymph/blut/verw Gew, nnbez
C91.40	Haarzellenleukämie: Ohne Angabe kompl Remission	D89.1	Kryoglobulinämie
C91.41	Haarzellenleukämie: In kompletter Remission	R77.0	Veränderungen Albumine
C91.50	T-Zellen-Leukämie beim Erwachsenen: OA kompl Remiss	R77.1	Veränderungen Globuline

R77.2 Veränderungen Alpha-Fetoproteins
R77.8 Sonstige nbez Veränderungen Plasmaproteine

R77.9 Veränderung Plasmaprotein, nbez

Prozedur R03-2

92.21.00↔ Oberflächenstrahlentherapie: n.n.bez.
92.21.01↔ Oberflächenstrahlentherapie: Bis zu 2 Bestrahlungsfeldern
92.21.02↔ Oberflächenstrahlentherapie: Mehr als 2 Bestrahlungsfelder
92.22.00↔ Orthovoltstrahlentherapie: n.n.bez.
92.22.01↔ Orthovoltstrahlentherapie: Bis zu 2 Bestrahlungsfeldern
92.22.02↔ Orthovoltstrahlentherapie: Mehr als 2 Bestrahlungsfelder
92.22.11↔ Intraoperative Röntgenstrahlentherapie, bis 300 kV
92.22.12↔ Intraoperative Röntgenstrahlentherapie, 300 kV - < 1 MV
92.22.19↔ Intraoperative Röntgenstrahlentherapie, sonstige
92.23.00↔ Hochvoltstrahlentherapie, n.n.bez.
92.23.01↔ Telekobaltgerät bis zu 2 Bestrahlungsfelder
92.23.02↔ Telekobaltgerät 3 bis 4 Bestrahlungsfelder
92.23.03↔ Telekobaltgerät 4 Bestrahlungsfelder od 3D-gepl Bestr
92.23.08↔ Hochvoltstrahlentherapie: andere Isotope
92.23.09↔ Telekobaltgerät, Sonstige
92.24.00↔ Teleradiotherapie mit Photonen, Linearbeschleuniger, n.n.bez.
92.24.01↔ Teleradiotherapie m Photonen, Linearbeschl, Grossf
92.24.02↔ Teleradiotherapie m Elektr, Linearbeschl, Halbkörper
92.24.03↔ Teleradiotherapie m Elektr, Linearbeschl, Ganzkörper
92.24.04↔ Teleradiotherapie mit Phot, LinBesch, IntrOp StrahlTher
92.24.09↔ Teleradiotherapie mit Photonen, Linearbeschleuniger, sonstige
92.24.11↔ Teleradiotherapie Phot LinBe bis 2 BestrF: M bildg Einst
92.24.12↔ Teleradiotherapie Phot LiBe me a 2 BeF: M bildgest Einst
92.24.13↔ Teleradiotherapie Phot LiBe 3-D gepl Best: M bildgest Einst
92.24.14↔ Teleradiotherapie Phot intensMod RadTher: M bildg Einst
92.24.21↔ Teleradiotherapie Phot LinBe, bis zu 2 BestrF: Oh bildg Einst
92.24.22↔ Teleradiotherapie Phot LinBe, me a 2 BestrF: Oh bildg Einst
92.24.23↔ Teleradiotherapie Phot LinBe, 3-D gepl Best: Oh bildg Einst
92.24.24↔ Teleradiotherapie Phot LinBe, intMod Radiother: Oh bildg Einst
92.24.25↔ Teleradiotherapie m Pht: hchkmplx Rdiom m spezialisierter Assttng
92.25.00↔ Teleradiotherapie mit Elektronen, Linearbeschleuniger, n.n.bez.
92.25.01↔ Teleradiotherapie m Elektr, Linearbeschl, Grossf
92.25.02↔ Teleradiotherapie m Elektr, Linearbeschl, Halbkörper
92.25.03↔ Teleradiotherapie m Elektr, Linearbeschl, Ganzkörper
92.25.04↔ Teleradiotherapie mit Elektr, LinBesch, IntrOp StrahlTher
92.25.09↔ Teleradiotherapie mit Elektronen, Linearbeschleuniger, sonstige
92.25.11↔ Teleradiotherapie Elektr LinBe, M bildg Einst
92.25.12↔ Teleradiotherapie Elektr LinBe b 2 BestrF: M bildg Einst
92.25.13↔ Teleradiotherapie Elektr LiBe me a 2 BeF: M bildgest Einst
92.25.14↔ Teleradiotherapie Elektr LiBe 3-D gepl Best: M bildgest Einst
92.25.15↔ Teleradiotherapie Elektr intensMod RadTher: M bildgest Einst
92.25.21↔ Teleradiotherapie Elektr LinBe, bis zu 2 BestrF: Oh bildg Einst
92.25.22↔ Teleradiotherapie Elektr LinBe, me a 2 BestrF: Oh bildg Einst
92.25.23↔ Teleradiotherapie Elektr LinBe, 3-D gepl Best: Oh bildg Einst
92.25.24↔ Teleradiotherapie Elektr LinBe, intMod Radiother: Oh bildg Einst
92.26.00↔ Teleradiotherapie mit anderen Partikelstrahlen, n.n.bez.
92.26.10↔ Partikelstrahlentherapie, bis zu 2 BestrFldr, oh bildg Einst
92.26.11↔ Partikelstrahlentherapie, bis zu 2 BestrFldr, m bildg Einst
92.26.20↔ Partikelstrahlentherapie, mehr als 2 BestrFldr, oh bildg Einst
92.26.21↔ Partikelstrahlentherapie, mehr als 2 BestrFldr, m bildg Einst
92.26.99↔ Teleradiotherapie mit anderen Partikelstrahlen, sonstige
92.27.00↔ Brachytherapie Körperoberfl, so od nbez ApplikatOrt
92.27.10↔ Brachytherapie weibl GeschlOrgane nbez
92.27.11↔ Brachytherapie intrauterin
92.27.12↔ Brachytherapie intravaginal
92.27.13↔ Brachytherapie intrauterin u intravaginal kombiniert
92.27.21↔ Brachytherapie Körperoberfläche
92.27.22↔ Brachytherapie intrakavitär
92.27.23↔ Brachytherapie intraluminal
92.27.30↔ Brachytherapie Gefäss nbez
92.27.31↔ Brachytherapie Koronargefäss
92.27.39↔ Brachytherapie so Gefäss
92.27.70↔ Radioaktive Moulagen, n.n.bez.
92.27.71↔ Konstrukt u Applikat v oberfl radioaktiven Moulagen
92.27.72↔ Konstrukt u Applikat v ni auf d KöOberfl verw Applik

92.27.73↔ Konstruktion und Applikation von Augenapplikatoren
92.27.79↔ Radioaktive Moulagen, sonstige
92.28.00↔ Injektion oder Instillation von Radioisotopen, n.n.bez.
92.28.01↔ Instillation von offenen Radionukliden in Gelenke
92.28.02↔ Radiojodth bis 1,2 GBq ohne rh-TSH
92.28.03↔ Radiojodth bis 1,2 GBq mit rh-TSH
92.28.04↔ Radiojodth bis 5 GBq ohne rh-TSH
92.28.05↔ Radiojodth bis 5 GBq mit rh-TSH
92.28.06↔ Radiojodth über 5 GBq ohne rh-TSH
92.28.07↔ Radiojodth über 5 GBq mit rh-TSH
92.28.11↔ Therapie mit offenen Radionukliden bei Knochenmetastasen
92.28.12↔ Intravenöse palliative Schmerzth m off Rdion b Knchntmstsn
92.28.13↔ Radiorezeptortherapie mit DOTA-konjugierten Somatostatin-Analoga
92.28.20↔ Radioimmuntherapie mit 90Y-Ibritumomab-Tiuxetan, parenteral
92.28.21↔ Gabe von Jod-131-MIBG (Metajodbenzylguanidin) parenteral
92.28.31↔ Sel Intravask Radiochemoembolisation m I131Lipiodol
92.28.32↔ SI Intravask Rdionkldthrpie(SIRT)Emb v Yttrium90mrkiertn Mkrspähm
92.28.33↔ Endovaskuläre Brachytherapie mit Rhenium-188
92.29.00↔ Brachytherapie mit umschlossenen Radionukliden, n.n. bez.
92.29.09↔ Brachytherapie mit umschlossenen Radionukliden, sonstige
92.29.11↔ Interst Brachyth m Impl entf Strahl i e E, nied Dos
92.29.12↔ Interst Brachyth m Impl entf Strahl i e E, gep Dos
92.29.13↔ Interst Brachyth m Impl entf Strahl i e E, ho Dos
92.29.19↔ Interst Brachyth m Impl entf Strahl i e E, sonst
92.29.21↔ Interst Brachyth m Volimpl entf Strahl i m E, nd Dos
92.29.22↔ Interst Brachyth m Volimpl entf Strahl i m E, gp Dos
92.29.23↔ Interst Brachyth m Volimpl entf Strahl i m E, ho Dos
92.29.29↔ Interst Brachyth m Volimpl entf Strahl i m E, sonst
92.29.31↔ Interst Brachyth m Volimpl entf Strahl, bis 10 Q
92.29.32↔ Interst Brachyth m Volimpl entf Strahl, m a 10 Q
92.29.33↔ Intrst Brchyth m Implnt v prm Str, v 16 bs 20 Quelln
92.29.34↔ Intrst Brchyth m Implnt v prm Str, v 21 bs 25 Quelln
92.29.35↔ Intrst Brchyth m Implnt v prm Str, v 26 bs 30 Quelln
92.29.36↔ Intrst Brchyth m Implnt v prm Str, v 31 bs 35 Quelln
92.29.37↔ Intrst Brchyth m Implnt v prm Str, v 36 bs 40 Quelln
92.29.38↔ Intrst Brchyth m Implnt v prm Str, v 41 bs 45 Quelln
92.29.39↔ Intrst Brchyth m Implnt v prm Str, v 46 bs 50 Quelln
92.29.3a↔ Intrst Brchyth m Implnt v prm Str, v 51 bs 55 Quelln
92.29.3b↔ Intrst Brchyth m Implnt v prm Str, v 56 bs 60 Quelln
92.29.3c↔ Intrst Brchyth m Implnt v prm Str, v 61 bs 65 Quelln
92.29.3d↔ Intrst Brchyth m Implnt v prm Str, v 66 bs 70 Quelln
92.29.3e↔ Intrst Brchyth m Implnt v prm Str, mhr als 70 Quelln
92.29.40↔ Brachytherapie mit Oberflächenapplikatoren, n.n.bez.
92.29.49↔ Brachytherapie mit Oberflächenapplikatoren, sonstige
92.29.51↔ Entf v umschl Radionukl o inakt Appl unter Anästh
92.29.60↔ Konst u Anp v Fix- u Bhdhlfen b Str, Fix, nbez
92.29.61↔ Konst u Anp v Fix- u Bhdhlfen b Str, Fix, einfach
92.29.62↔ Konst u Anp v Fix- u Bhdhlfen b Str, Fix, mittl SG
92.29.63↔ Konst u Anp v Fix- u Bhdhlfen b Str, Fix, komplex
92.29.64↔ Konst u Anp v Fix- u Bhdhlfen b Str, Bhdhlfen
92.29.65↔ Konst u Anp v Fix- u Bhdhlfen b Str, inl B o VK
92.29.69↔ Konst u Anp v Fix- u Bhdhlfen b Strahlent, sonst
92.29.70↔ BestrahlSim ext Bestrahl u Brachyth, nbez
92.29.71↔ BestrahlSim ext Bestrahl u Brachyth, CT-Sim ext Best
92.29.72↔ BestrahlSim ext Best u Brachyth, CT-Sim Brachyth
92.29.73↔ BestrahlSim ext Best u Brachyth, Feldf m Sim, o 3D
92.29.74↔ BestrahlSim ext Best u Brachyth, Feldf m Sim, m 3D
92.29.79↔ BestrahlSim ext Bestrahl u Brachyth, sonst
92.29.80↔ BestrahlSim ext Bestrahl u Brachyth, nbez
92.29.81↔ BestrahlSim ext Bestrahl u Brachyth, intensitätsmod RadioTher
92.29.82↔ BestrahlSim ext Best u Brachyth, Bestrahl m CT u MRT
92.29.83↔ BestrahlSim ext Best u Brachyth, Bestrahl Brachyth, mi
92.29.84↔ BestrahlSim ext Best u Brachyth, Bestrahl Brachyth, ko

92.29.85↔	BestrPl perk Best u Brachyth, BestrPl o ind Dos	92.32.00↔	Mehrquellige Photon-Radiochirurgie, n.n.bez.
92.29.86↔	BestrahlPlan f perkut Bestrahl, m individ Dosisplan	92.32.01↔	Mehrquellige Photon-Radiochirurgie: Gamma-knife
92.29.87↔	Bstrpl f Prkt Bstr u Brchyth, Bstrpl m Fsion v CT u PETBldm	92.33.00↔	Teilchen-Radiochirurgie, n.n.bez.
92.29.88↔	Bstrpl f Prkt Bstr&Brchyth, Bstrpl m Fsion v CT, MRT&PETBldm	92.33.01↔	And HochvoltstrTh: Stereotakt Bestr, einzeit, zereb
92.29.89↔	BestrPl perkutane Bestrahlung u Brachyth, sonst	92.33.11↔	And HochvoltstTh: Stereot Bestr, einz, extrazereb
92.30.00↔	Stereotaktische Bestrahlung, einzeitig, n.n.bez.	92.39.01↔	And Hochvstrth, Stereot Bestr, frakt, zerebral, n.n.bez.
92.30.01↔	Stereotaktische Bestrahlung, einzeitig: Zerebral, n.n.bez.	92.39.11↔	And Hchvstrth, Streot Bstr, frkt, Extrzr, n.n.bz.
92.30.02↔	Stereotaktische Bestrahlung, einzeitig: Extrazerebral, n.n.bez.	92.39.20↔	And Hchvstrth, Streot Bstr, frkt: zrb, intmd Rdioth
92.30.20↔	Stereot Bestr, einzeit: Zerebral, intmod Radioth	92.39.21↔	And Hchvstrth, Streot Bstr, frkt: zrb, intmd Bgnbstr (IMAT)
92.30.21↔	Stereot Bestr, einzeit: Zereb, intmod Bogenbestr (IMAT)	92.39.22↔	And Hchvstrth, Streot Bstr, frkt: zrb, bldgst Enst
92.30.22↔	Stereot Bestr, einzeit: Zerebral, bildgest Einst	92.39.29↔	And Hochvstrth, Stereot Bestr, frakt, zerebral, So
92.30.30↔	Stereot Bestr, einzeit: Extrazer, intmod Radioth	92.39.30↔	And Hchvstrth, Streot Bstr, frkt: Extrzr, intmd Rdioth
92.30.31↔	Streot Bstr, einzeit: Extrzr, intmd Bgnbstr (IMAT)	92.39.31↔	And Hchvstrth, Streot Bstr, frkt: Extrzr, intmd Bgnbstr (IMAT)
92.30.32↔	Stereot Bestr, einzeit: Extrazer, bildgest Einst	92.39.32↔	And Hchvstrth, Streot Bstr, frkt: Extrzr, bldgst Enst
92.30.99↔	Stereotaktische Bestrahlung, einzeitig, sonstige	92.39.39↔	And Hochvstrth, Stereot Bestr, frakt, Extrazer, So
92.31.00↔	Radiochirurgie mit Photonen n.n. bez., zerebral	92.41↔	Intraoperative Strahlentherapie mit Elektronen
92.31.10↔	Radiochirurgie mit Photonen n.n. bez., extrazerebral		

Prozedur R03-3

07.16.00↔	Biopsie am Thymus, n.n.bez.	27.21.00↔	Biospie am knöchernen Gaumen, n.n.bez.
07.16.10↔	Geschlossene [perkutane] [Nadel-] Biopsie am Thymus	27.21.10↔	Geschlossene (Nadel-) Biopsie am knöchernen Gaumen
07.16.11↔	Offene Biopsie am Thymus	27.21.20↔	Offene Biopsie (mit Inzision) am knöchernen Gaumen
07.16.99↔	Biopsie am Thymus, sonstige	27.21.99↔	Biopsie am knöchernen Gaumen, sonstige
08.11.00↔	Biopsie am Augenlid, n.n.bez.	27.22.00↔	Biopsie an Uvula und weichem Gaumen, n.n.bez.
08.11.10↔	Geschlossene (Nadel-) Biopsie am Augenlid	27.22.10↔	Geschlossene (Nadel-) Biopsie an Uvula und weichem Gaumen
08.11.20↔	Offene Biopsie am Augenlid	27.22.20↔	Offene Biopsie (mit Inzision) an Uvula und weichem Gaumen
08.11.99↔	Biopsie am Augenlid, sonstige	27.22.99↔	Biopsie an Uvula und weichem Gaumen, sonstige
09.11↔	Biopsie der Tränenrüse	27.23.00↔	Biopsie an der Lippe, n.n.bez.
09.12↔	Biopsie des Tränensacks	27.23.10↔	Geschlossene (Nadel-) Biopsie an der Lippe
09.19↔	Sonstige diagnostische Massnahmen am Tränensystem	27.23.20↔	Offene Biopsie (mit Inzision) an der Lippe
10.21.00↔	Biopsie der Konjunktiva, n.n.bez.	27.23.99↔	Biopsie an der Lippe, sonstige
10.21.10↔	Geschlossene (Nadel-) Biopsie der Konjunktiva	27.24.00↔	Biops in der Mundhöhle, an nicht bez Struktur, n.n.bez.
10.21.20↔	Offene Biopsie der Konjunktiva	27.24.10↔	Gschl (Nd) Biops an Wngnschlh, Mndb u snst Strkt i d Mndhō
10.21.99↔	Biopsie der Konjunktiva, sonstige	27.24.20↔	Off Biops (m Inzs) an Wngnschlh, Mndb u snst Strkt i d Mndhō
11.22.00↔	Biopsie der Kornea, n.n.bez.	27.24.99↔	Biops in der Mundhöhle, an nicht bez Struktur, sonstige
11.22.10↔	Geschlossene (Nadel-) Biopsie der Kornea	29.12.00↔	Biopsie am Pharynx, n.n.bez.
11.22.20↔	Offene Biopsie der Kornea	29.12.10↔	Geschlossene (Nadel-) Biopsie am Pharynx
11.22.99↔	Biopsie der Kornea, sonstige	29.12.20↔	Offene Biopsie am Hypopharynx
12.22↔	Biopsie der Iris	29.12.30↔	Offene Biopsie am Nasopharynx
12.29.00↔	S diagn Mssnhm an Irs, Crp cliar, Sklr u vrd Agkm, n.n.bz.	29.12.99↔	Biopsie am Pharynx, sonstige
12.29.10↔	Biopsie des Corpus ciliare	31.45↔	Offene Biopsie an Larynx oder Trachea
12.29.20↔	Biopsie der Sklera	34.27.00↔	Biopsie am Zwerchfell, n.n.bez.
12.29.30↔	Biopsie der Augenlinse	34.27.10↔	Geschlossene (Nadel-) Biopsie am Zwerchfell
12.29.99↔	S diagn Mssnhm an Irs, Crp cliar, Sklr u vrd Agkm, S	34.27.20↔	Offene Biopsie am Zwerchfell
13.90↔	Operation an der Linse, n.a.klass.	34.27.99↔	Biopsie am Zwerchfell, sonstige
13.91↔	Einsetzen von intraokulärer teleskopischer Prothese	38.21↔	Biopsie eines Blutgefässes
13.92↔	Kapsulotomie an der Linse	40.11.00↔	Biopsie an einer lymphatischen Struktur, n.n.bez.
13.93↔	Verschluss eines Defektes an der Linse mit Gewebekleber	40.11.10↔	Off (Inzs) Biops e mdiast, praaortln, iliakln o plvnn Lymphkn
13.99↔	Sonstige Operationen an der Linse, sonstige	40.11.11↔	Off (Inzs) Biops e zrv, sprklvlklärn, axllärn o inguinln Lymphkn
14.19↔	So diagn Massnahm a Ret/Choroid/Glaskrp/hintAugKam	40.11.20↔	Geschlossene [perkutane] [Nadel-] Biopsie von Lymhknoten
15.01↔	Biopsie an äusserem Augenmuskel oder Sehne	40.11.99↔	Biopsie an einer lymphatischen Struktur, sonstige
16.23↔	Biopsie an Orbita und Augapfel	40.19↔	Sonstige diagnostische Massnahmen an lymphatischen Strukturen
18.01↔	Perforation des Ohrläppchens	40.21.00↔	Exzision eines tiefen zervikalen Lymphknotens, n.n.bez.
18.02↔	Inzision am äusseren Gehörgang	40.21.10↔	Exz einzelner Lk u Lymphgefäße, zervikal, oh Markierung
18.09↔	Sonstige Inzision am äusseren Ohr	40.21.11↔	Exz ez Lk Lg, zrv, Radionkldmrk Farbstffmrk (SntnlLekt)
20.32.00↔	Biopsie an Mittel- und Innenohr, n.n.bez.	40.21.99↔	Exzision eines tiefen zervikalen Lymphknotens, sonstige
20.32.01↔	Biopsie am Mittelohr	40.23.00↔	Exzision eines axillären Lymphknotens, n.n.bez.
20.32.02↔	Biopsie am Innenohr	40.23.10↔	Exzision eines axillären Lymphknotens, ohne Markierung
20.32.99↔	Biopsie an Mittel- und Innenohr, sonstige	40.23.11↔	Exzision eines axillären Lymphknotens, mit Markierung
24.11.00↔	Biopsie am Zahnfleisch, n.n.bez.	40.23.99↔	Exzision eines axillären Lymphknotens, sonstige
24.11.10↔	Geschlossene (Nadel-) Biopsie am Zahnfleisch	40.24.00↔	Exzision eines inguinalen Lymphknotens, n.n.bez.
24.11.20↔	Offene Biopsie (mit Inzision) am Zahnfleisch	40.24.10↔	Exz e inguinalen Lymphkn, offen chir, ohne Markierung
24.11.99↔	Biopsie am Zahnfleisch, sonstige	40.24.11↔	Exz e inguinalen Lymphkn, offen chir, mit Markierung
24.12.00↔	Biopsie an einer Zahnalveole, n.n.bez.	40.24.20↔	Exzision eines inguinalen Lymphknotens, laparoskopisch
24.12.10↔	Geschlossene (Nadel-) Biopsie an einer Zahnalveole	40.24.99↔	Exzision eines inguinalen Lymphknotens, sonstige
24.12.20↔	Offene Biopsie (mit Inzision) an einer Zahnalveole	44.15↔	Offene Biopsie am Magen
24.12.99↔	Biopsie an einer Zahnalveole, sonstige	50.12↔	Offene Biopsie an der Leber
25.02↔	Offene Biopsie an der Zunge	51.13↔	Offene Biopsie an Gallenblase oder Gallengängen
26.12↔	Offene Biopsie an Speicheldrüse oder -gang		

52.12↔	Offene Biopsie am Pankreas	80.31.30↔	Gelbiops an d Schulter, Offene Gelbiops an d Schulter
76.11.00↔	Biopsie an Gesichtsschädelknochen, n.n.bez.	80.31.99↔	Gelenksbiopsie an der Schulter, sonstige
76.11.10↔	Geschlossene (Nadel-) Biopsie an Gesichtsschädelknochen	80.32.00↔	Gelenksbiopsie am Ellenbogen, n.n.bez.
76.11.11↔	Offene Biopsie (mit Inzision) an Gesichtsschädelknochen	80.32.10↔	Gelenksbiopsie a Ellb, Perkutane (Nadel) Biops a Ellb
76.11.99↔	Biopsie an Gesichtsschädelknochen, sonstige	80.32.20↔	Gelenksbiopsie a Ellb, Arthr Gelenkbiopsie a Ellb
77.40.00↔	Knochenbiopsie, ohne Angabe der Lokalisation, n.n.bez.	80.32.30↔	Gelenksbiopsie a Ellb, Offene Gelenksbiopsie a Ellb
77.40.10↔	Knochbiops, ohne Ang d Lok, Perkutane (Nadel) Biops	80.32.99↔	Gelenksbiopsie am Ellenbogen, sonstige
77.40.20↔	Knochbiops, ohne Ang d Lokalisation, Offene Knochbiops	80.33.00↔	Gelenkbiopsie am Handgelenk, n.n.bez.
77.40.99↔	Knochenbiopsie, ohne Angabe der Lokalisation, sonstige	80.33.10↔	Gelbiop a Hdgel, Perkutane (Nadel) Biops a Hdgel
77.41.00↔	Knochbiops von Skapula, Klav, Rip und Sternum, n.n.bez.	80.33.20↔	Gelbiop a Handgelenk, Arthr Gelbiop a Handgelenk
77.41.10↔	Knchbiops v Skp, Klv, Rp u Strn, Prkt (Nd) Biops	80.33.30↔	Gelenkbiopsie am Handgelenk, Offene Gelenksbiopsie am Handgelenk
77.41.20↔	Knochbiops von Skap, Klav, Rip u Stern, Off Knochbiops	80.33.99↔	Gelenkbiopsie am Handgelenk, sonstige
77.41.99↔	Knochbiops von Skapula, Klav, Rip und Sternum, sonstige	80.34.00↔	Gelenkbiopsie an Hand und Finger, n.n.bez.
77.42.00↔	Knochenbiopsie am Humerus, n.n.bez.	80.34.10↔	Gelbiop an Hnd u Fng, Prkt (Nd) Biops an Hnd u Fng
77.42.10↔	Knochenbiopsie am Humerus, Perkutane (Nadel-) Biopsie	80.34.20↔	Gelbiop an Hand u Fing, Arthr Gelbiop an Hand u Fing
77.42.20↔	Knochenbiopsie am Humerus, Offene Knochenbiopsie	80.34.30↔	Gelbiop an Hand und Fing, Off Gelbiops an Hand und Fing
77.42.99↔	Knochenbiopsie am Humerus, sonstige	80.34.99↔	Gelenkbiopsie an Hand und Finger, sonstige
77.43.00↔	Knochenbiopsie an Radius und Ulna, n.n.bez.	80.35.00↔	Gelenkbiopsie an der Hüfte, n.n.bez.
77.43.10↔	Knochenbiopsie an Radius und Ulna, Perkutane (Nadel-) Biopsie	80.35.10↔	Gelbiop an d Hüfte, Perkutane (Nadel) Biops an d Hüfte
77.43.20↔	Knochenbiopsie an Radius und Ulna, Offene Knochenbiopsie	80.35.20↔	Gelbiop an d Hüfte, Arthr Gelbiop an d Hüfte
77.43.99↔	Knochenbiopsie an Radius und Ulna, sonstige	80.35.30↔	Gelenkbiopsie an der Hüfte, Offene Gelenksbiopsie an der Hüfte
77.44.00↔	Knochenbiopsie an Karpalia und Metakarpalia, n.n.bez.	80.35.99↔	Gelenkbiopsie an der Hüfte, sonstige
77.44.10↔	Knochbiops an Karpal u Metakarpal, Perkut (Nad) Biops	80.36.00↔	Gelenkbiopsie am Knie, n.n.bez.
77.44.20↔	Knochbiops an Karpal und Metakarpal, Offene Knochbiops	80.36.10↔	Gelenkbiopsie am Knie, Perkutane (Nadel-) Biopsie am Knie
77.44.99↔	Knochenbiopsie an Karpalia und Metakarpalia, sonstige	80.36.20↔	Gelenkbiopsie am Knie, Arthroskopische Gelenkbiopsie am Knie
77.45.00↔	Knochenbiopsie am Femur, n.n.bez.	80.36.30↔	Gelenkbiopsie am Knie, Offene Gelenksbiopsie am Knie
77.45.10↔	Knochenbiopsie am Femur, Perkutane (Nadel-) Biopsie	80.36.99↔	Gelenkbiopsie am Knie, sonstige
77.45.20↔	Knochenbiopsie am Femur, Offene Knochenbiopsie	80.37.00↔	Gelenkbiopsie am Sprunggelenk, n.n.bez.
77.45.99↔	Knochenbiopsie am Femur, sonstige	80.37.10↔	Gelbiop a Sg, Perkut (Nad) Biops a Sg
77.46.00↔	Knochenbiopsie an der Patella, n.n.bez.	80.37.20↔	Gelbiop a Sprunggelenk, Arthr Gelbiop a Sprunggelenk
77.46.10↔	Knochenbiopsie an der Patella, Perkutane (Nadel-) Biopsie	80.37.30↔	Gelbiop a Sprunggelenk, Offene Gelbiops a Sprunggelenk
77.46.20↔	Knochenbiopsie an der Patella, Offene Knochenbiopsie	80.37.99↔	Gelenkbiopsie am Sprunggelenk, sonstige
77.46.99↔	Knochenbiopsie an der Patella, sonstige	80.38.00↔	Gelenkbiopsie an Fuss und Zehen, n.n.bez.
77.47.00↔	Knochenbiopsie an Tibia und Fibula, n.n.bez.	80.38.10↔	Gelbiop an Fuss u Zeh, Perkut (Nad) Biops an Fuss u Zeh
77.47.10↔	Knochenbiopsie an Tibia und Fibula, Perkutane (Nadel-) Biopsie	80.38.20↔	Gelbiop an Fuss u Zehen, Arthr Gelbiop an Fuss u Zehen
77.47.20↔	Knochenbiopsie an Tibia und Fibula, Offene Knochenbiopsie	80.38.30↔	Gelbiop an Fuss u Zehen, Off Gelbiops an Fuss u Zehen
77.47.99↔	Knochenbiopsie an Tibia und Fibula, sonstige	80.38.99↔	Gelenkbiopsie an Fuss und Zehen, sonstige
77.48.00↔	Knochenbiopsie an Tarsalia und Metatarsalia, n.n.bez.	80.39.00↔	Gelenksbiopsie an anderer bezeichneter Lokalisation, n.n.bez.
77.48.10↔	Knochbiops an Tarsal und Metatars, Perkut (Nad) Biops	80.39.10↔	Gelbiops an and bz Lk, Prkt (Nd) Biops an and bz Lk
77.48.20↔	Knochbiops an Tarsalia und Metatars, Offene Knochbiops	80.39.20↔	Gelbiops an and bez Lok, Arthr Gelbiop a Kiefergel
77.48.99↔	Knochenbiopsie an Tarsalia und Metatarsalia, sonstige	80.39.21↔	Gelbiops an and bez Lok, Arthr Gelbiop a Sternoklgel
77.49.00↔	Knochbiops an and näher bez Knoch, auss Gschk, n.n.bez.	80.39.29↔	Gelbiops an and bez Lok, Arthr Gelbiop, sonstige
77.49.20↔	Knbiop aanbz Kn,auss Gschk,Knbiop a d Ws,Prkt(Nd)Biop	80.39.30↔	Gelbiops an and bez Lokalisation, Offene Gelbiops
77.49.21↔	Knchbiops a.a.bz. Knch/auss Gschk/Knchbiops an Ws/Off Knchbiops	80.39.40↔	Gelbiops an and bez Lok, Gelbiops an d Wirbelsäule
77.49.40↔	Knbiop and nbz Kn,auss Gschk,Knbiop Phl d Fs,Prk (Nd)Biop	80.39.99↔	Gelenksbiopsie an anderer, bezeichneter Lokalisation, sonstige
77.49.41↔	Knbiop aanbz Kn,auss Gschk,Knbiop a Phl d Fs,Off Knbiop	83.21.00↔	Biopsie an den Weichteilen, n.n.bez.
77.49.90↔	Knchbiops an and näh bz Knch, auss Gschk, Prkt (Nd) Biops	83.21.10↔	Biops an D Weicht, Perkut (Nad) Biops an D Weicht
77.49.91↔	Knchbiops an and näh bz Knch, auss Gschk, Off Knchbiops	83.21.11↔	Offene Biopsie an den Weichteilen
77.49.99↔	Knochbiops an and näher bez Knoch, auss Gschk, sonstige	83.21.20↔	Biopsie an den Weichteilen, Perkutane (Nadel-) Biopsie am Muskel
80.30↔	Gelenksbiopsie, ohne Angabe der Lokalisation	83.21.21↔	Offene Biopsie am Muskel
80.31.00↔	Gelenksbiopsie an der Schulter, n.n.bez.	83.21.30↔	Biopsie an den Weichteilen, Biopsie an einem Schleimbeutel
80.31.10↔	Gelbiops an d Schult, Perkut (Nad) Biops an d Schult	83.21.99↔	Biopsie an den Weichteilen, sonstige
80.31.20↔	Gelbiops an d Schulter, Arthr Gelbiop an d Schulter	85.12↔	Offene Biopsie an der Mamma

ADRG R04**Andere hämatologische und solide Neubildungen mit anderen OR-Prozeduren, mit äußerst schweren oder schweren CC**

Hauptdiagnose in Tabelle R04-1 und jede OR-Prozedur außer Tabelle R04-2 und PCCL > 2

DRG R04A**Andere hämatologische und solide Neubildungen mit bestimmter OR-Prozedur, mit äußerst schweren oder schweren CC**

Jede OR-Prozedur außer Tabelle R04-3

DRG R04B**Andere hämatologische und solide Neubildungen mit anderer OR-Prozedur, mit äußerst schweren oder schweren CC**

Diagnose R04-1

C37	Bösartige Neubildung des Thymus	C92.50	Akute myelomonozytäre Leukämie: Ohne Ang kompl Remiss
C48.0	Bösartige Neubildung: Retroperitoneum	C92.51	Akute myelomonozytäre Leukämie: In kompletter Remission
C76.4	BNB ungenau bezeichneter Lok: Obere Extremität	C93.00	Akute Monozytenleukämie: Ohne Angabe kompl Remission
C76.5	BNB ungenau bezeichneter Lok: Untere Extremität	C93.01	Akute Monozytenleukämie: In kompletter Remission
C76.7	BNB: Sonstige ungenau bezeichnete Lokalisationen	C94.00	Akute Erythämie u Erythroleukämie: Oh Ang kompl Remiss
C76.8	BNB: Sonst u ungenau bez Lok, mehr Teilber überlapp	C94.01	Akute Erythämie u Erythroleukämie: In kompletter Remiss
C77.0	Sekundäre u nnbez BNB: Lymphknoten Kopf/Gesicht/Hals	C94.20	Akute Megakaryoblastenleukämie: Ohne Ang kompl Remiss
C77.1	Sekundäre u nnbez BNB: Intraabdominale Lymphknoten	C94.21	Akute Megakaryoblastenleukämie: In kompletter Remission
C77.2	Sekundäre u nnbez BNB: Intraabdominale Lymphknoten	C96.0	Abt-Letterer-Siwe-Krankheit
C77.3	Sek u nnbez BNB: Axill Lymphkn u Lymphkn obere Extrem	D09.3	Carcinoma in situ Schilddrüse/so endokrine Drüsen
C77.4	Sek u nnbez BNB: Inguin Lymphkn u Lymphkn unt Extrem	D09.7	Carcinoma in situ sonst nbez Lokalisationen
C77.5	Sekundäre u nnbez BNB: Intrapelvine Lymphknoten	D09.9	Carcinoma in situ, nnbez
C77.8	Sekundäre u nnbez BNB: Lymphknoten mehrerer Regionen	D19.7	Gutart Neubild mesotheliales Gewebe, sonst Lok
C77.9	Sekundäre u nnbez BNB: Lymphknoten, nnbez	D19.9	Gutart Neubildung mesotheliales Gewebe, nnbez
C79.83	Sekundäre bösartige Neubildung des Perikards	D36.7	Gutartige Neubildung sonstige nbez Lok
C79.84	Sonstige sekundäre bösartige Neubildung des Herzens	D36.9	Gutartige Neubildung nnbez Lokalisation
C79.88	Sekundäre bösartige Neubildung sonstiger nbez Lokalisationen	D46.2	Refraktäre Anämie m Blastenüberschuß
C79.9	Sekundäre bösartige Neubildung nnbez Lokalisation	D46.3	Refraktäre Anämie m Blastenübersch in Transformation
C80.0	Bösartige Neubildung, prim Lokalisation unbekannt, so bez	D48.7	NB unsich/unbek Verhalt sonst nbez Lok
C80.9	Bösartige Neubildung, nnbez	D48.9	NB unsich/unbek Verhalt, nnbez
C92.00	Akute myeloische Leukämie: Ohne Angabe kompl Remission	Q85.8	Sonstige Phakomatosen, aonkl
C92.01	Akute myeloische Leukämie: In kompletter Remission	Q85.9	Phakomatose, nnbez
C92.40	Akute promyelozytäre Leukämie: Ohne Ang kompl Remission	Z03.1	Beobachtung b Verdacht auf BNB
C92.41	Akute promyelozytäre Leukämie: In kompletter Remission		

Prozedur R04-2

92.20↔	Infusion von flüssigem Radioisotop	92.25.15↔	TeleR Elektr intensMod RadTher: M bildgest Einst
92.21.00↔	Oberflächenstrahlentherapie: n.n.bez.	92.25.21↔	TeleR Elektr LinBe, bis zu 2 BestrF: Oh bildg Einst
92.21.01↔	Oberflächenstrahlentherapie: Bis zu 2 Bestrahlungsfeldern	92.25.22↔	TeleR Elektr LinBe, me a 2 BestrF: Oh bildg Einst
92.21.02↔	Oberflächenstrahlentherapie: Mehr als 2 Bestrahlungsfelder	92.25.23↔	TeleR Elektr LinBe, 3-D gepl Best: Oh bildg Einst
92.22.00↔	Orthovoltstrahlentherapie: n.n.bez.	92.25.24↔	TeleR Elek LinBe, intMod Radiother: Oh bildg Einst
92.22.01↔	Orthovoltstrahlentherapie: Bis zu 2 Bestrahlungsfeldern	92.26.00↔	Teleradiotherapie mit anderen Partikelstrahlen, n.n.bez.
92.22.02↔	Orthovoltstrahlentherapie: Mehr als 2 Bestrahlungsfelder	92.26.10↔	Prtnnthrpie, bs z 2 Bstrfldr, oh bldgst Enst
92.22.11↔	Intraoperative Röntgenstrahlentherapie, bis 300 kV	92.26.11↔	Prtnnthrpie, bs z 2 Bstrfldr, m bldgst Enst
92.22.12↔	Intraoperative Röntgenstrahlentherapie, 300 kV - < 1 MV	92.26.20↔	Prtnnthrpie, mhr als 2 Bstrfldr, oh bldgst Enst
92.22.19↔	Intraoperative Röntgenstrahlentherapie, sonstige	92.26.21↔	Prtnnthrpie, mhr als 2 Bstrfldr, m bldgst Enst
92.23.00↔	Hochvoltstrahlentherapie, n.n.bez.	92.26.99↔	Teleradiotherapie mit anderen Partikelstrahlen, sonstige
92.23.01↔	Telekobaltgerät bis zu 2 Bestrahlungsfelder	92.27.00↔	Brachytherapie Körperoberfl, so od nnbez ApplikatOrt
92.23.02↔	Telekobaltgerät 3 bis 4 Bestrahlungsfelder	92.27.10↔	Brachytherapie weibl GeschlOrgane nnbez
92.23.03↔	Telekobaltger me a 4 BestrahlFeld od 3D-gep Bestr	92.27.11↔	Brachytherapie intrauterin
92.23.08↔	Hochvoltstrahlentherapie: andere Isotope	92.27.12↔	Brachytherapie intravaginal
92.23.09↔	Telekobaltgerät, Sonstige	92.27.13↔	Brachytherapie intrauterin u intravaginal kombiniert
92.24.00↔	Teleradiotherapie mit Photonen, Linearbeschleuniger, n.n.bez.	92.27.21↔	Brachytherapie Körperoberfläche
92.24.01↔	Teleradiotherapie m Photonen, Linearbeschl, Grossf	92.27.22↔	Brachytherapie intrakavitär
92.24.02↔	Teleradiotherapie m Elektr, Linearbeschl, Halbkörp	92.27.23↔	Brachytherapie intraluminal
92.24.03↔	Teleradiotherapie m Elektr, Linearbeschl, Ganzkörp	92.27.30↔	Brachytherapie Gefäss nnbez
92.24.04↔	TeleradTher mit Phot, LinBeschl, IntrOp StrahlTher	92.27.31↔	Brachytherapie Koronargefäss
92.24.09↔	Teleradiotherapie mit Photonen, Linearbeschleuniger, sonstige	92.27.39↔	Brachytherapie so Gefäss
92.24.11↔	TeleradTher Phot LinBe bis 2 BestrF: M bildg Einst	92.27.70↔	Radioaktive Moulagen, n.n.bez.
92.24.12↔	TelerTher Phot LiBe me a 2 BeF: M bildgest Einst	92.27.71↔	Konstrukt u Applikat v oberfl radioaktiven Moulagen
92.24.13↔	TelerTher Phot LiBe 3-D gepl Best: M bildgest Einst	92.27.72↔	Konstrukt u Applikat v ni auf d KöOberfl verw Applik
92.24.14↔	TeleR Phot intensMod RadTher: M bildgest Einst	92.27.73↔	Konstruktion und Applikation von Augenapplikatoren
92.24.21↔	TeleR Phot LinBe, bis zu 2 BestrF: Oh bildg Einst	92.27.79↔	Radioaktive Moulagen, sonstige
92.24.22↔	TeleR Phot LinBe, me a 2 BestrF: Oh bildg Einst	92.28.00↔	Injektion oder Instillation von Radioisotopen, n.n.bez.
92.24.23↔	TeleR Phot LinBe, 3-D gepl Best: Oh bildg Einst	92.28.01↔	Instillation von offenen Radionukliden in Gelenke
92.24.24↔	TeleR Phot LinBe, intMod Radiother: Oh bildg Einst	92.28.02↔	Radiojodth bis 1,2 GBq ohne rh-TSH
92.24.25↔	lrdth m Pht: hchkmplx Rdiotio m spezialisierter Assttng	92.28.03↔	Radiojodth bis 1,2 GBq mit rh-TSH
92.25.00↔	Teleradiotherapie mit Elektronen, Linearbeschleuniger, n.n.bez.	92.28.04↔	Radiojodth bis 5 GBq ohne rh-TSH
92.25.01↔	Teleradiotherapie m Elektr, Linearbeschl, Grossf	92.28.05↔	Radiojodth bis 5 GBq mit rh-TSH
92.25.02↔	Teleradiotherapie m Elektr, Linearbeschl, Halbkörp	92.28.06↔	Radiojodth über 5 GBq ohne rh-TSH
92.25.03↔	Teleradiotherapie m Elektr, Linearbeschl, Ganzkörp	92.28.07↔	Radiojodth über 5 GBq mit rh-TSH
92.25.04↔	TeleradTher mit Elektr, LinBeschl, IntrOp StrahlTher	92.28.11↔	Therapie mit offenen Radionukliden bei Knochenmetastasen
92.25.09↔	Teleradiotherapie mit Elektronen, Linearbeschleuniger, sonstige	92.28.12↔	Intrvnös plliatv Schmrzth m off Rdion b Knchmtstsn
92.25.11↔	TeleradTher Elektr LinBe, M bildg Einst	92.28.13↔	Radiorezeptortherapie mit DOTA-konjugierten Somatostatin-Analoga
92.25.12↔	TeleradTher Elektr LinBe b 2 BestrF: M bildg Einst	92.28.20↔	Radioimmuntherapie mit 90Y-Ibritumomab-Tiuxetan, parenteral
92.25.13↔	TelerTher Elektr LiBe me a 2 BeF: M bildgest Einst	92.28.21↔	Gabe von Jod-131-MIBG (Metajodbenzylguanidin) parenteral
92.25.14↔	TelerTher Elek LiBe 3-D gepl Best: M bildgest Einst		

92.28.31↔	Sel Intravask Radiochemoembolisation m I131Lipiodol	92.29.74↔	BestrSim ext Bestr u Brachyth, Feldf m Sim, m 3D
92.28.32↔	SI Intrvsk Rdionkldthrpie(SIRT)Emb v Yttrium90mrkiertn Mkrsphäm	92.29.79↔	BestrSim ext Bestrahl u Brachyth, sonst
92.28.33↔	Endovaskuläre Brachytherapie mit Rhenium-188	92.29.80↔	BestrPI perk Bestrahl u Brachyth, nnbez
92.29.00↔	Brachytherapie mit umschlossenen Radionukliden, n.n. bez.	92.29.81↔	BestrahlPlan f d intensitätsmod RadioTher
92.29.09↔	Brachytherapie mit umschlossenen Radionukliden, sonstige	92.29.82↔	BestrPI perk Best u Brachyth, BestrPI m CT u MRT
92.29.11↔	Interst Brachyth m Impl entf Strahl i e E, nied Dos	92.29.83↔	BestrPI perk Best u Brachyth, BestrPI Brachyth, mi
92.29.12↔	Interst Brachyth m Impl entf Strahl i e E, gep Dos	92.29.84↔	BestrPI perk Best u Brachyth, BestrPI Brachyth, ko
92.29.13↔	Interst Brachyth m Impl entf Strahl i e E, ho Dos	92.29.85↔	BestrPI perk Best u Brachyth, BestrPI o ind Dos
92.29.19↔	Interst Brachyth m Impl entf Strahl i e E, sonst	92.29.86↔	BestrahlPlan f perkut Bestrahl, m individ Dosisplan
92.29.21↔	Interst Brachyth m Volimpl entf Strahl i m E, nd Dos	92.29.87↔	Bstrpl f Prkt Bstr u Brchyth, Bstrpl m Fsion v CT u PETBldm
92.29.22↔	Interst Brachyth m Volimpl entf Strahl i m E, gp Dos	92.29.88↔	Bstrpl f Prkt Bstr&Brchyth,Bstrpl m Fsion v CT,MRT&PETBldm
92.29.23↔	Interst Brachyth m Volimpl entf Strahl i m E, ho Dos	92.29.89↔	BestrPI perkutane Bestrahlung u Brachyth, sonst
92.29.29↔	Interst Brachyth m Volimpl entf Strahl i m E, sonst	92.30.00↔	Stereotaktische Bestrahlung, einzeitig, n.n.bez.
92.29.31↔	Interst Brachyth m Volimpl entf Strahl, bis 10 Q	92.30.01↔	Stereotaktische Bestrahlung, einzeitig: Zerebral, n.n.bez.
92.29.32↔	Interst Brachyth m Volimpl entf Strahl, m a 10 Q	92.30.02↔	Stereotaktische Bestrahlung, einzeitig: Extrazerebral, n.n.bez.
92.29.33↔	Intrst Brchyth m Implnt v prmn Str, v 16 bs 20 Quelln	92.30.20↔	Stereot Bestr, einzeit: Zerebral, intmod Radioth
92.29.34↔	Intrst Brchyth m Implnt v prmn Str, v 21 bs 25 Quelln	92.30.21↔	Stereot Bestr, einzeit: Zereb, intmod Bogenbestr (IMAT)
92.29.35↔	Intrst Brchyth m Implnt v prmn Str, v 26 bs bs 30 Quelln	92.30.22↔	Stereot Bestr, einzeit: Zerebral, bildgest Einst
92.29.36↔	Intrst Brchyth m Implnt v prmn Str, v 31 bs bs 35 Quelln	92.30.30↔	Stereot Bestr, einzeit: Extrazer, intmod Radioth
92.29.37↔	Intrst Brchyth m Implnt v prmn Str, v 36 bs bs 40 Quelln	92.30.31↔	Streot Bstr, einzeit: Extrzr, intmd Bgnbstr (IMAT)
92.29.38↔	Intrst Brchyth m Implnt v prmn Str, v 41 bs bs 45 Quelln	92.30.32↔	Stereot Bestr, einzeit: Extrazer, bildgest Einst
92.29.39↔	Intrst Brchyth m Implnt v prmn Str, v 46 bs bs 50 Quelln	92.30.99↔	Stereotaktische Bestrahlung, einzeitig, sonstige
92.29.3a↔	Intrst Brchyth m Implnt v prmn Str, v 51 bs bs 55 Quelln	92.31.00↔	Radiochirurgie mit Photonen n.n. bez., zerebral
92.29.3b↔	Intrst Brchyth m Implnt v prmn Str, v 56 bs bs 60 Quelln	92.31.10↔	Radiochirurgie mit Photonen n.n. bez., extrazerebral
92.29.3c↔	Intrst Brchyth m Implnt v prmn Str, v 61 bs bs 65 Quelln	92.32.00↔	Mehrquellige Photon-Radiochirurgie, n.n.bez.
92.29.3d↔	Intrst Brchyth m Implnt v prmn Str, v 66 bs bs 70 Quelln	92.32.01↔	Mehrquellige Photon-Radiochirurgie: Gamma-knife
92.29.3e↔	Intrst Brchyth m Implnt v prmn Str, mhr als 70 Quelln	92.33.00↔	Teilchen-Radiochirurgie, n.n.bez.
92.29.40↔	Brachytherapie mit Oberflächenapplikatoren, n.n.bez.	92.33.01↔	And HochvoltstrTh: Stereotakt Bestr, einzeit, zereb
92.29.49↔	Brachytherapie mit Oberflächenapplikatoren, sonstige	92.33.11↔	And HochvoltstTh: Stereot Bestr, einz, extrazereb
92.29.51↔	Entf v umschl Radionukl o inakt Appl unter Anästh	92.39.01↔	And Hochvstrth, Stereot Bestr, frakt,zerebral, n.n.bez.
92.29.60↔	Konst u Anp v Fix- u Bhdhliften b Str, Fix, nnbez	92.39.11↔	And Hchvstrth, Streot Bstr, frkt, Extrzr, n.n.bz.
92.29.61↔	Konst u Anp v Fix- u Bhdhliften b Str, Fix, einfach	92.39.20↔	And Hchvstrth, Streot Bstr, frkt: zrb, intmd Rdioth
92.29.62↔	Konst u Anp v Fix- u Bhdhliften b Str, Fix, mittl SG	92.39.21↔	And Hchvstrth, Streot Bstr, frkt: zrb, intmd Bgnbstr (IMAT)
92.29.63↔	Konst u Anp v Fix- u Bhdhliften b Str, Fix, komplex	92.39.22↔	And Hchvstrth, Streot Bstr, frkt: zrb, bldgst Enst
92.29.64↔	Konst u Anp v Fix- u Bhdhliften b Str, Bhdhlghifen	92.39.29↔	And Hochvstrth, Stereot Bestr, frakt, zerebral, So
92.29.65↔	Konst u Anp v Fix- u Bhdhlghif b Str, ind Bl o VK	92.39.30↔	And Hchvstrth, Streot Bstr, frkt: Extrzr, intmd Rdioth
92.29.69↔	Konst u Anp v Fix- u Bhdhlghif b Strahlenth, sonst	92.39.31↔	And Hchvstrth, Streot Bstr, frkt: Extrzr, intmd Bgnbstr (IMAT)
92.29.70↔	BestrahlSim ext Bestrahl u Brachyth, nnbez	92.39.32↔	And Hchvstrth, Streot Bstr, frkt: Extrzr, bldgst Enst
92.29.71↔	BestrSim ext Bestrahl u Brachyth, CT-Sim ext Best	92.39.39↔	And Hochvstrth, Stereot Bestr, frakt, Extrazer, So
92.29.72↔	BestrSim ext Bestr u Brachyth, CT-Sim Brachyth	92.41↔	Intraoperative Strahlentherapie mit Elektronen
92.29.73↔	BestrSim ext Bestr u Brachyth, Feldf m Sim, o 3D		

Prozedur R04-3

07.16.00↔	Biopsie am Thymus, n.n.bez.	13.90↔	Operation an der Linse, n.a.klass.
07.16.10↔	Geschlossene [perkutane] [Nadel-] Biopsie am Thymus	13.91↔	Einsetzen von intraokulärer teleskopischer Prothese
07.16.11↔	Offene Biopsie am Thymus	13.92↔	Kapsulotomie an der Linse
07.16.99↔	Biopsie am Thymus, sonstige	13.93↔	Verschluss eines Defektes an der Linse mit Gewebekleber
08.11.00↔	Biopsie am Augenlid, n.n.bez.	13.99↔	Sonstige Operationen an der Linse, sonstige
08.11.10↔	Geschlossene (Nadel-) Biopsie am Augenlid	14.19↔	So diagnMassnahm a Ret/Chorioid/Glaskrp/hintAugKam
08.11.20↔	Offene Biopsie am Augenlid	15.01↔	Biopsie an äusserem Augenmuskel oder Sehne
08.11.99↔	Biopsie am Augenlid, sonstige	16.23↔	Biopsie an Orbita und Augapfel
09.11↔	Biopsie der Tränenrüse	18.01↔	Perforation des Ohrläppchens
09.12↔	Biopsie des Tränensacks	18.02↔	Inzision am äusseren Gehörgang
09.19↔	Sonstige diagnostische Massnahmen am Tränensystem	18.09↔	Sonstige Inzision am äusseren Ohr
10.21.00↔	Biopsie der Konjunktiva, n.n.bez.	20.32.00↔	Biopsie an Mittel- und Innenohr, n.n.bez.
10.21.10↔	Geschlossene (Nadel-) Biopsie der Konjunktiva	20.32.01↔	Biopsie am Mittelohr
10.21.20↔	Offene Biopsie der Konjunktiva	20.32.02↔	Biopsie am Innenohr
10.21.99↔	Biopsie der Konjunktiva, sonstige	20.32.99↔	Biopsie an Mittel- und Innenohr, sonstige
11.22.00↔	Biopsie der Kornea, n.n.bez.	24.11.00↔	Biopsie am Zahnfleisch, n.n.bez.
11.22.10↔	Geschlossene (Nadel-) Biopsie der Kornea	24.11.10↔	Geschlossene (Nadel-) Biopsie am Zahnfleisch
11.22.20↔	Offene Biopsie der Kornea	24.11.20↔	Offene Biopsie (mit Inzision) am Zahnfleisch
11.22.99↔	Biopsie der Kornea, sonstige	24.11.99↔	Biopsie am Zahnfleisch, sonstige
12.22↔	Biopsie der Iris	24.12.00↔	Biopsie an einer Zahnalveole, n.n.bez.
12.29.00↔	S diagn Mssnhm an Irs, Crp cliar, Sklr u vrd Agkm, n.n.bez.	24.12.10↔	Geschlossene (Nadel-) Biopsie an einer Zahnalveole
12.29.10↔	Biopsie des Corpus ciliare	24.12.20↔	Offene Biopsie (mit Inzision) an einer Zahnalveole
12.29.20↔	Biopsie der Sklera	24.12.99↔	Biopsie an einer Zahnalveole, sonstige
12.29.30↔	Biopsie der Augenlinse	25.02↔	Offene Biopsie an der Zunge
12.29.99↔	S diagn Mssnhm an Irs, Crp cliar, Sklr u vrd Agkm, S	26.12↔	Offene Biopsie an Speicheldrüse oder -gang

27.21.00↔	Biopsie am knöchernen Gaumen, n.n.bez.	77.43.20↔	Knochenbiopsie an Radius und Ulna, Offene Knochenbiopsie
27.21.10↔	Geschlossene (Nadel-) Biopsie am knöchernen Gaumen	77.43.99↔	Knochenbiopsie an Radius und Ulna, sonstige
27.21.20↔	Offene Biopsie (mit Inzision) am knöchernen Gaumen	77.44.00↔	Knochenbiopsie an Karpalia und Metakarpalia, n.n.bez.
27.21.99↔	Biopsie am knöchernen Gaumen, sonstige	77.44.10↔	Knochenbiopsie an Karpal u Metakarpal, Perkut (Nad) Biops
27.22.00↔	Biopsie an Uvula und weichem Gaumen, n.n.bez.	77.44.20↔	Knochenbiopsie an Karpal und Metakarpal, Offene Knochenbiopsie
27.22.10↔	Geschlossene (Nadel-) Biopsie an Uvula und weichem Gaumen	77.44.99↔	Knochenbiopsie an Karpalia und Metakarpalia, sonstige
27.22.20↔	Offene Biopsie (mit Inzision) an Uvula und weichem Gaumen	77.45.00↔	Knochenbiopsie am Femur, n.n.bez.
27.22.99↔	Biopsie an Uvula und weichem Gaumen, sonstige	77.45.10↔	Knochenbiopsie am Femur, Perkutane (Nadel-) Biopsie
27.23.00↔	Biopsie an der Lippe, n.n.bez.	77.45.20↔	Knochenbiopsie am Femur, Offene Knochenbiopsie
27.23.10↔	Geschlossene (Nadel-) Biopsie an der Lippe	77.45.99↔	Knochenbiopsie am Femur, sonstige
27.23.20↔	Offene Biopsie (mit Inzision) an der Lippe	77.46.00↔	Knochenbiopsie an der Patella, n.n.bez.
27.23.99↔	Biopsie an der Lippe, sonstige	77.46.10↔	Knochenbiopsie an der Patella, Perkutane (Nadel-) Biopsie
27.24.00↔	Biopsie in der Mundhöhle, an nicht bez Struktur, n.n.bez.	77.46.20↔	Knochenbiopsie an der Patella, Offene Knochenbiopsie
27.24.10↔	Geschl (Nd) Biops an Wngnschlh, MnDb u snst Strkt i d Mndhö	77.46.99↔	Knochenbiopsie an der Patella, sonstige
27.24.20↔	Off Biops (m Inzs) an Wngnschlh, MnDb u snst Strkt i d Mndhö	77.47.00↔	Knochenbiopsie an Tibia und Fibula, n.n.bez.
27.24.99↔	Biops in der Mundhöhle, an nicht bez Struktur, sonstige	77.47.10↔	Knochenbiopsie an Tibia und Fibula, Perkutane (Nadel-) Biopsie
29.12.00↔	Biopsie am Pharynx, n.n.bez.	77.47.20↔	Knochenbiopsie an Tibia und Fibula, Offene Knochenbiopsie
29.12.10↔	Geschlossene (Nadel-) Biopsie am Pharynx	77.47.99↔	Knochenbiopsie an Tibia und Fibula, sonstige
29.12.20↔	Offene Biopsie am Hypopharynx	77.48.00↔	Knochenbiopsie an Tarsalia und Metatarsalia, n.n.bez.
29.12.30↔	Offene Biopsie am Nasopharynx	77.48.10↔	Knochenbiopsie an Tarsal und Metatars, Perkut (Nad) Biops
29.12.99↔	Biopsie am Pharynx, sonstige	77.48.20↔	Knochenbiopsie an Tarsalia und Metatars, Offene Knochenbiopsie
31.45↔	Offene Biopsie an Larynx oder Trachea	77.48.99↔	Knochenbiopsie an Tarsalia und Metatarsalia, sonstige
34.27.00↔	Biopsie am Zwerchfell, n.n.bez.	77.49.00↔	Knochenbiopsie an and näher bez Knoch, auss Gschk, n.n.bez.
34.27.10↔	Geschlossene (Nadel-) Biopsie am Zwerchfell	77.49.20↔	Knochenbiopsie an and näher bez Knoch, auss Gschk, n.n.bez.
34.27.20↔	Offene Biopsie am Zwerchfell	77.49.21↔	Knochenbiopsie an and näher bez Knoch, auss Gschk, n.n.bez.
34.27.99↔	Biopsie am Zwerchfell, sonstige	77.49.40↔	Knochenbiopsie an and näher bez Knoch, auss Gschk, n.n.bez.
38.21↔	Biopsie eines Blutgefäßes	77.49.41↔	Knochenbiopsie an and näher bez Knoch, auss Gschk, n.n.bez.
40.11.00↔	Biopsie an einer lymphatischen Struktur, n.n.bez.	77.49.90↔	Knochenbiopsie an and näher bez Knoch, auss Gschk, n.n.bez.
40.11.10↔	Off (Inzs) Biops e mdiast, praaortln, iliakln o plvnn Lymphkn	77.49.91↔	Knochenbiopsie an and näher bez Knoch, auss Gschk, n.n.bez.
40.11.11↔	Off (Inzs) Biops e zrv, sprklvklärn, axllärn o inguinln Lymphkn	77.49.99↔	Knochenbiopsie an and näher bez Knoch, auss Gschk, n.n.bez.
40.11.20↔	Geschlossene [perkutane] [Nadel-] Biopsie von Lymphknoten	80.30↔	Gelenksbiopsie, ohne Angabe der Lokalisation
40.11.99↔	Biopsie an einer lymphatischen Struktur, sonstige	80.31.00↔	Gelenksbiopsie an der Schulter, n.n.bez.
40.19↔	Sonstige diagnostische Massnahmen an lymphatischen Strukturen	80.31.10↔	Gelenksbiopsie an der Schulter, Perkut (Nad) Biops an d Schult
40.21.00↔	Exzision eines tiefen zervikalen Lymphknotens, n.n.bez.	80.31.20↔	Gelenksbiopsie an der Schulter, Arthr Gelenkbiops an d Schulter
40.21.10↔	Exz einzelner Lk u Lymphgefäße, zervikal, oh Markierung	80.31.30↔	Gelenksbiopsie an der Schulter, Offene Gelenkbiops an d Schulter
40.21.11↔	Exz ez Lk Lg, zrv, Radionkldmrk Farbstffmrk (SntnlLekt)	80.31.99↔	Gelenksbiopsie an der Schulter, sonstige
40.21.99↔	Exzision eines tiefen zervikalen Lymphknotens, sonstige	80.32.00↔	Gelenksbiopsie am Ellenbogen, n.n.bez.
40.23.00↔	Exzision eines axillären Lymphknotens, n.n.bez.	80.32.10↔	Gelenksbiopsie a Ellb, Perkutane (Nadel) Biops a Ellb
40.23.10↔	Exzision eines axillären Lymphknotens, ohne Markierung	80.32.20↔	Gelenksbiopsie a Ellb, Arthr Gelenkbiopsie a Ellb
40.23.11↔	Exzision eines axillären Lymphknotens, mit Markierung	80.32.30↔	Gelenksbiopsie a Ellb, Offene Gelenksbiopsie a Ellb
40.23.99↔	Exzision eines axillären Lymphknotens, sonstige	80.32.99↔	Gelenksbiopsie am Ellenbogen, sonstige
40.24.00↔	Exzision eines inguinalen Lymphknotens, n.n.bez.	80.33.00↔	Gelenksbiopsie am Handgelenk, n.n.bez.
40.24.10↔	Exz e inguinalen Lymphkn, offen chir, ohne Markierung	80.33.10↔	Gelenksbiopsie am Handgelenk, Perkutane (Nadel) Biops a Hdgel
40.24.11↔	Exz e inguinalen Lymphkn, offen chir, mit Markierung	80.33.20↔	Gelenksbiopsie am Handgelenk, Arthr Gelenkbiops a Handgelenk
40.24.20↔	Exzision eines inguinalen Lymphknotens, laparoskopisch	80.33.30↔	Gelenksbiopsie am Handgelenk, Offene Gelenksbiopsie am Handgelenk
40.24.99↔	Exzision eines inguinalen Lymphknotens, sonstige	80.33.99↔	Gelenksbiopsie am Handgelenk, sonstige
44.15↔	Offene Biopsie am Magen	80.34.00↔	Gelenksbiopsie an Hand und Finger, n.n.bez.
50.12↔	Offene Biopsie an der Leber	80.34.10↔	Gelenksbiopsie an Hand und Finger, Perkut (Nd) Biops an Hnd u Fng
51.13↔	Offene Biopsie an Gallenblase oder Gallengängen	80.34.20↔	Gelenksbiopsie an Hand und Finger, Arthr Gelenkbiops an Hand u Fng
52.12↔	Offene Biopsie am Pankreas	80.34.30↔	Gelenksbiopsie an Hand und Finger, Off Gelbiops an Hand und Fng
76.11.00↔	Biopsie an Gesichtsschädelknochen, n.n.bez.	80.34.99↔	Gelenksbiopsie an Hand und Finger, sonstige
76.11.10↔	Geschlossene (Nadel-) Biopsie an Gesichtsschädelknochen	80.35.00↔	Gelenksbiopsie an der Hüfte, n.n.bez.
76.11.11↔	Offene Biopsie (mit Inzision) an Gesichtsschädelknochen	80.35.10↔	Gelenksbiopsie an der Hüfte, Perkutane (Nadel) Biops an d Hüfte
76.11.99↔	Biopsie an Gesichtsschädelknochen, sonstige	80.35.20↔	Gelenksbiopsie an der Hüfte, Arthr Gelenkbiops an d Hüfte
77.40.00↔	Knochenbiopsie, ohne Angabe der Lokalisation, n.n.bez.	80.35.30↔	Gelenksbiopsie an der Hüfte, Offene Gelenksbiopsie an der Hüfte
77.40.10↔	Knochenbiopsie, ohne Ang d Lok, Perkutane (Nadel) Biops	80.35.99↔	Gelenksbiopsie an der Hüfte, sonstige
77.40.20↔	Knochenbiopsie, ohne Ang d Lokalisation, Offene Knochenbiopsie	80.36.00↔	Gelenksbiopsie am Knie, n.n.bez.
77.40.99↔	Knochenbiopsie, ohne Angabe der Lokalisation, sonstige	80.36.10↔	Gelenksbiopsie am Knie, Perkutane (Nadel-) Biopsie am Knie
77.41.00↔	Knochenbiopsie von Skapula, Klav, Rip und Sternum, n.n.bez.	80.36.20↔	Gelenksbiopsie am Knie, Arthroskopische Gelenkbiopsie am Knie
77.41.10↔	Knochenbiopsie von Skapula, Klav, Rip u Strn, Prkt (Nd) Biops	80.36.30↔	Gelenksbiopsie am Knie, Offene Gelenksbiopsie am Knie
77.41.20↔	Knochenbiopsie von Skapula, Klav, Rip u Stern, Off Knochenbiopsie	80.36.99↔	Gelenksbiopsie am Knie, sonstige
77.41.99↔	Knochenbiopsie von Skapula, Klav, Rip und Sternum, sonstige	80.37.00↔	Gelenksbiopsie am Sprunggelenk, n.n.bez.
77.42.00↔	Knochenbiopsie am Humerus, n.n.bez.	80.37.10↔	Gelenksbiopsie am Sprunggelenk, Perkut (Nad) Biops a Sg
77.42.10↔	Knochenbiopsie am Humerus, Perkutane (Nadel-) Biopsie	80.37.20↔	Gelenksbiopsie am Sprunggelenk, Arthr Gelenkbiops a Sprunggelenk
77.42.20↔	Knochenbiopsie am Humerus, Offene Knochenbiopsie	80.37.30↔	Gelenksbiopsie am Sprunggelenk, Offene Gelenkbiops a Sprunggelenk
77.42.99↔	Knochenbiopsie am Humerus, sonstige	80.37.99↔	Gelenksbiopsie am Sprunggelenk, sonstige
77.43.00↔	Knochenbiopsie an Radius und Ulna, n.n.bez.	80.38.00↔	Gelenksbiopsie an Fuss und Zehen, n.n.bez.
77.43.10↔	Knochenbiopsie an Radius und Ulna, Perkutane (Nadel-) Biopsie	80.38.10↔	Gelenksbiopsie an Fuss und Zehen, Perkut (Nad) Biops an Fuss u Zeh

80.38.20↔	Gelbiop an Fuss u Zehen, Arthr Gelbiop an Fuss u Zehen	80.39.99↔	Gelenksbiopsie an anderer, bezeichneter Lokalisation, sonstige
80.38.30↔	Gelbiop an Fuss u Zehen, Off Gelbiops an Fuss u Zehen	83.21.00↔	Biopsie an den Weichteilen, n.n.bez.
80.38.99↔	Gelenksbiopsie an Fuss und Zehen, sonstige	83.21.10↔	Biops an D Weicht, Perkut (Nad) Biops an D Weicht
80.39.00↔	Gelenksbiopsie an anderer bezeichneter Lokalisation, n.n.bez.	83.21.11↔	Offene Biopsie an den Weichteilen
80.39.10↔	Gliops an and bz Lk, Prkt (Nd) Biops an and bz Lk	83.21.20↔	Biopsie an den Weichteilen, Perkutane (Nadel-) Biopsie am Muskel
80.39.20↔	Gelbiops an and bez Lok, Arthr Gelbiop a Kiefergel	83.21.21↔	Offene Biopsie am Muskel
80.39.21↔	Gelbiops an and bez Lok, Arthr Gelbiop a Sternoklgel	83.21.30↔	Biopsie an den Weichteilen, Biopsie an einem Schleimbeutel
80.39.29↔	Gelbiops an and bez Lok, Arthr Gelbiop, sonstige	83.21.99↔	Biopsie an den Weichteilen, sonstige
80.39.30↔	Gelbiops an and bez Lokalisation, Offene Gelbiops	85.12↔	Offene Biopsie an der Mamma
80.39.40↔	Gelbiops an and bez Lok, Gelbiops an d Wirbelsäule		

ADRG R07**Strahlentherapie bei hämatologischen und soliden Neubildungen, weniger als 9 Bestrahlungen**

Prozedur in Tabelle R07-1 und Verweildauer > 1 Tag

DRG R07A**Strahlentherapie bei hämatologischen und soliden Neubildungen, weniger als 9 Bestrahlungen, Alter < 19 Jahre oder mit äußerst schweren CC**

Alter < 19 Jahre oder PCCL > 3

DRG R07B**Strahlentherapie bei hämatologischen und soliden Neubildungen, weniger als 9 Bestrahlungen, Alter > 18 Jahre, ohne äußerst schwere CC****Prozedur R07-1**

92.21.00↔	Oberflächenstrahlentherapie: n.n.bez.	92.25.23↔	TeleR Elektr LinBe, 3-D gepl Best: Oh bildg Einst
92.21.01↔	Oberflächenstrahlentherapie: Bis zu 2 Bestrahlungsfeldern	92.25.24↔	TeleR Elek LinBe, intMod Radiother: Oh bildg Einst
92.21.02↔	Oberflächenstrahlentherapie: Mehr als 2 Bestrahlungsfelder	92.26.00↔	Teleradiotherapie mit anderen Partikelstrahlen, n.n.bez.
92.22.00↔	Orthovoltstrahlentherapie: n.n.bez.	92.26.10↔	Prtnnthrpie, bs z 2 Bstrfldr, oh bildgst Enst
92.22.01↔	Orthovoltstrahlentherapie: Bis zu 2 Bestrahlungsfeldern	92.26.11↔	Prtnnthrpie, bs z 2 Bstrfldr, m bildgst Enst
92.22.02↔	Orthovoltstrahlentherapie: Mehr als 2 Bestrahlungsfelder	92.26.20↔	Prtnnthrpie, mhr als 2 Bstrfldr, oh bildgst Enst
92.22.11↔	Intraoperative Röntgenstrahlentherapie, bis 300 kV	92.26.21↔	Prtnnthrpie, mhr als 2 Bstrfldr, m bildgst Enst
92.22.12↔	Intraoperative Röntgenstrahlentherapie, 300 kV - < 1 MV	92.26.99↔	Teleradiotherapie mit anderen Partikelstrahlen, sonstige
92.22.19↔	Intraoperative Röntgenstrahlentherapie, sonstige	92.27.00↔	Brachytherapie Körperoberfl, so od nnbez ApplikatOrt
92.23.00↔	Hochvoltstrahlentherapie, n.n.bez.	92.27.10↔	Brachytherapie weibl GeschlOrgane nnbez
92.23.01↔	Telekobaltgerät bis zu 2 Bestrahlungsfelder	92.27.11↔	Brachytherapie intrauterin
92.23.02↔	Telekobaltgerät 3 bis 4 Bestrahlungsfelder	92.27.12↔	Brachytherapie intravaginal
92.23.03↔	Telekobaltger me a 4 BestrahlFeld od 3D-gep Bestr	92.27.13↔	Brachytherapie intrauterin u intravaginal kombiniert
92.23.08↔	Hochvoltstrahlentherapie: andere Isotope	92.27.21↔	Brachytherapie Körperoberfläche
92.23.09↔	Telekobaltgerät, Sonstige	92.27.22↔	Brachytherapie intrakavitär
92.24.00↔	Teleradiotherapie mit Photonen, Linearbeschleuniger, n.n.bez.	92.27.23↔	Brachytherapie intraluminal
92.24.01↔	Teleradiotherapie m Photonen, Linearbeschl, Grossf	92.27.30↔	Brachytherapie Gefäss nnbez
92.24.02↔	Teleradiotherapie m Elektr, Linearbeschl, Halbkörp	92.27.31↔	Brachytherapie Koronargefäss
92.24.03↔	Teleradiotherapie m Elektr, Linearbeschl, Ganzkörp	92.27.39↔	Brachytherapie so Gefäss
92.24.04↔	TeleradTher mit Phot, LinBeschl, IntrOp StrahlTher	92.27.70↔	Radioaktive Moulagen, n.n.bez.
92.24.09↔	Teleradiotherapie mit Photonen, Linearbeschleuniger, sonstige	92.27.71↔	Konstrukt u Applikat v oberfl radioaktiven Moulagen
92.24.11↔	TeleradTher Phot LinBe bis 2 BestrF: M bildg Einst	92.27.72↔	Konstrukt u Applikat v ni auf d KöOberfl verw Applik
92.24.12↔	TelerTher Phot LiBe me a 2 BeF: M bildgest Einst	92.27.73↔	Konstruktion und Applikation von Augenapplikatoren
92.24.13↔	TelerTher Phot LiBe 3-D gepl Best: M bildgest Einst	92.27.79↔	Radioaktive Moulagen, sonstige
92.24.14↔	TeleR Phot intensMod RadTher: M bildgest Einst	92.28.00↔	Injektion oder Instillation von Radioisotopen, n.n.bez.
92.24.21↔	TeleR Phot LinBe, bis zu 2 BestrF: Oh bildg Einst	92.28.01↔	Instillation von offenen Radionukliden in Gelenke
92.24.22↔	TeleR Phot LinBe, me a 2 BestrF: Oh bildg Einst	92.28.02↔	Radiojodth bis 1,2 GBq ohne rh-TSH
92.24.23↔	TeleR Phot LinBe, 3-D gepl Best: Oh bildg Einst	92.28.03↔	Radiojodth bis 1,2 GBq mit rh-TSH
92.24.24↔	TeleR Phot LinBe, intMod Radiother: Oh bildg Einst	92.28.04↔	Radiojodth bis 5 GBq ohne rh-TSH
92.24.25↔	Tlrdth m Pht: hchkmplx Rdiorth m spezialisiertr Assttng	92.28.05↔	Radiojodth bis 5 GBq mit rh-TSH
92.25.00↔	Teleradiotherapie mit Elektronen, Linearbeschleuniger, n.n.bez.	92.28.06↔	Radiojodth über 5 GBq ohne rh-TSH
92.25.01↔	Teleradiotherapie m Elektr, Linearbeschl, Grossf	92.28.07↔	Radiojodth über 5 GBq mit rh-TSH
92.25.02↔	Teleradiotherapie m Elektr, Linearbeschl, Halbkörp	92.28.11↔	Therapie mit offenen Radionukliden bei Knochenmetastasen
92.25.03↔	Teleradiotherapie m Elektr, Linearbeschl, Ganzkörp	92.28.12↔	Intrvnös plliatv Schmrzth m off Rdion b Knchntmstsn
92.25.04↔	TeleradTher mit Elektr, LinBeschl, IntrOp StrahlTher	92.28.13↔	Radiorezeptortherapie mit DOTA-konjugierten Somatostatin-Analoga
92.25.09↔	Teleradiotherapie mit Elektronen, Linearbeschleuniger, sonstige	92.28.20↔	Radioimmuntherapie mit 90Y-lbritumomab-Tiuxetan, parenteral
92.25.11↔	TeleradTher Elektr LinBe, M bildg Einst	92.28.21↔	Gabe von Jod-131-MIBG (Metajodbenzylguanidin) parenteral
92.25.12↔	TeleradTher Elektr LinBe b 2 BestrF: M bildg Einst	92.28.31↔	Sel Intravask Radiochemoembolisation m I131Lipiodol
92.25.13↔	TelerTher Elektr LiBe me a 2 BeF: M bildgest Einst	92.28.32↔	SI Intrvsk Rdionkldhrpie(SIRT)Emb v Yttrium90mrkiertn Mkrspähm
92.25.14↔	TelerTher Elek LiBe 3-D gepl Best: M bildgest Einst	92.28.33↔	Endovaskuläre Brachytherapie mit Rhenium-188
92.25.15↔	TeleR Elektr intensMod RadTher: M bildgest Einst	92.29.00↔	Brachytherapie mit umschlossenen Radionukliden, n.n. bez.
92.25.21↔	TeleR Elektr LinBe, bis zu 2 BestrF: Oh bildg Einst		
92.25.22↔	TeleR Elektr LinBe, me a 2 BestrF: Oh bildg Einst		

92.29.09↔	Brachytherapie mit umschlossenen Radionukliden, sonstige	92.29.80↔	BestrPl perk Bestrahl u Brachyth, nnbez
92.29.11↔	Interst Brachyth m Impl entf Strahl i e E, nied Dos	92.29.81↔	BestrahlPlan f d intensitätsmod RadioTher
92.29.12↔	Interst Brachyth m Impl entf Strahl i e E, gep Dos	92.29.82↔	BestrPl perk Best u Brachyth, BestrPl m CT u MRT
92.29.13↔	Interst Brachyth m Impl entf Strahl i e E, ho Dos	92.29.83↔	BestrPl perk Best u Brachyth, BestrPl Brachyth, mi
92.29.19↔	Interst Brachyth m Impl entf Strahl i e E, sonst	92.29.84↔	BestrPl perk Best u Brachyth, BestrPl Brachyth, ko
92.29.21↔	Interst Brachyth m Volimpl entf Strahl i m E, nd Dos	92.29.85↔	BestrPl perk Best u Brachyth, BestrPl o ind Dos
92.29.22↔	Interst Brachyth m Volimpl entf Strahl i m E, gp Dos	92.29.86↔	BestrahlPlan f perkut Bestrahl, m individ Dosisplan
92.29.23↔	Interst Brachyth m Volimpl entf Strahl i m E, ho Dos	92.29.87↔	Bstrpl f Prkt Bstr u Brchyth, Bstrpl m Fsion v CT u PETBldm
92.29.29↔	Interst Brachyth m Volimpl entf Strahl i m E, sonst	92.29.88↔	Bstrpl f Prkt Bstr&Brchyth,Bstrpl m Fsion v CT,MRT&PETBldm
92.29.31↔	Interst Brachyth m Volimpl entf Strahl, bis 10 Q	92.29.89↔	BestrPl perkutane Bestrahlung u Brachyth, sonst
92.29.32↔	Interst Brachyth m Volimpl entf Strahl, m a 10 Q	92.30.00↔	Stereotaktische Bestrahlung, einzeitig, n.n.bez.
92.29.33↔	Intrst Brchyth m Implnt v prmn Str, v 16 bs 20 Quelln	92.30.01↔	Stereotaktische Bestrahlung, einzeitig: Zerebral, n.n.bez.
92.29.34↔	Intrst Brchyth m Implnt v prmn Str, v 21 bs 25 Quelln	92.30.02↔	Stereotaktische Bestrahlung, einzeitig: Extrazerebral, n.n.bez.
92.29.35↔	Intrst Brchyth m Implnt v prmn Str, v 26 bs bs 30 Quelln	92.30.20↔	Stereot Bestr, einzeit: Zerebral, intmod Radioth
92.29.36↔	Intrst Brchyth m Implnt v prmn Str, v 31 bs bs 35 Quelln	92.30.21↔	Stereot Bestr, einzeit: Zereb, intmod Bogenbestr (IMAT)
92.29.37↔	Intrst Brchyth m Implnt v prmn Str, v 36 bs bs 40 Quelln	92.30.22↔	Stereot Bestr, einzeit: Zerebral, bildgest Einst
92.29.38↔	Intrst Brchyth m Implnt v prmn Str, v 41 bs bs 45 Quelln	92.30.30↔	Stereot Bestr, einzeit: Extrazer, intmod Radioth
92.29.39↔	Intrst Brchyth m Implnt v prmn Str, v 46 bs bs 50 Quelln	92.30.31↔	Streot Bstr, einzeit: Extrzr, intmd Bgnbstr (IMAT)
92.29.3a↔	Intrst Brchyth m Implnt v prmn Str, v 51 bs bs 55 Quelln	92.30.32↔	Stereot Bestr, einzeit: Extrazer, bildgest Einst
92.29.3b↔	Intrst Brchyth m Implnt v prmn Str, v 56 bs bs 60 Quelln	92.30.99↔	Stereotaktische Bestrahlung, einzeitig, sonstige
92.29.3c↔	Intrst Brchyth m Implnt v prmn Str, v 61 bs bs 65 Quelln	92.31.00↔	Radiochirurgie mit Photonen n.n. bez., zerebral
92.29.3d↔	Intrst Brchyth m Implnt v prmn Str, v 66 bs bs 70 Quelln	92.31.10↔	Radiochirurgie mit Photonen n.n. bez., extrazerebral
92.29.3e↔	Intrst Brchyth m Implnt v prmn Str, mhr als 70 Quelln	92.32.00↔	Mehrquellige Photon-Radiochirurgie, n.n.bez.
92.29.40↔	Brachytherapie mit Oberflächenapplikatoren, n.n.bez.	92.32.01↔	Mehrquellige Photon-Radiochirurgie: Gamma-knife
92.29.49↔	Brachytherapie mit Oberflächenapplikatoren, sonstige	92.33.00↔	Teilchen-Radiochirurgie, n.n.bez.
92.29.51↔	Entf v umschl Radionukl o inakt Appl unter Anästh	92.33.01↔	And HochvoltstrTh: Stereotakt Bestr, einzeit, zereb
92.29.60↔	Konst u Anp v Fix- u Bhdhlfen b Str, Fix, nnbez	92.33.11↔	And HochvoltstTh: Stereot Bestr, einz, extrazereb
92.29.61↔	Konst u Anp v Fix- u Bhdhlfen b Str, Fix, einfach	92.39.01↔	And Hochvstrth, Stereot Bestr, frakt,zerebral, n.n.bez.
92.29.62↔	Konst u Anp v Fix- u Bhdhlfen b Str, Fix, mittl SG	92.39.11↔	And Hchvstrth, Streot Bstr, frkt, Extrzr, n.n.bz.
92.29.63↔	Konst u Anp v Fix- u Bhdhlfen b Str, Fix, komplex	92.39.20↔	And Hchvstrth, Streot Bstr, frkt: zrb, intmd Rdiioth
92.29.64↔	Konst u Anp v Fix- u Bhdhlfen b Str, Bhdghlfen	92.39.21↔	And Hchvstrth, Streot Bstr, frkt: zrb, intmd Bgnbstr (IMAT)
92.29.65↔	Konst u Anp v Fix- u Bhdhlfen b Str, ind Bl o VK	92.39.22↔	And Hchvstrth, Streot Bstr, frkt: zrb, bldgst Enst
92.29.69↔	Konst u Anp v Fix- u Bhdhlfen b Strahlenth, sonst	92.39.29↔	And Hochvstrth, Stereot Bestr, frakt, zerebral, So
92.29.70↔	BestrahlSim ext Bestrahl u Brachyth, nnbez	92.39.30↔	And Hchvstrth, Streot Bstr, frkt: Extrzr, intmd Rdiioth
92.29.71↔	BestrSim ext Bestrahl u Brachyth, CT-Sim ext Best	92.39.31↔	And Hchvstrth, Streot Bstr, frkt: Extrzr, intmd Bgnbstr (IMAT)
92.29.72↔	BestrSim ext Bestr u Brachyth, CT-Sim Brachyth	92.39.32↔	And Hchvstrth, Streot Bstr, frkt: Extrzr, bldgst Enst
92.29.73↔	BestrSim ext Bestr u Brachyth, Feldf m Sim, o 3D	92.39.39↔	And Hochvstrth, Stereot Bestr, frakt, Extrazer, So
92.29.74↔	BestrSim ext Bestr u Brachyth, Feldf m Sim, m 3D	92.41↔	Intraoperative Strahlentherapie mit Elektronen
92.29.79↔	BestrSim ext Bestrahl u Brachyth, sonst		

ADRG R11

Lymphom und Leukämie mit anderen OR-Prozeduren

Hauptdiagnose in Tabelle R11-1 und jede OR-Prozedur außer Tabelle R11-2

DRG R11A

Lymphom und Leukämie mit bestimmter OR-Prozedur, mit schweren CC oder mit anderen OR-Prozeduren, mit äußerst schweren CC, Alter > 15 Jahre

PCCL > 3 oder PCCL > 2 und jede OR-Prozedur außer Tabelle R11-3

DRG R11B

Lymphom und Leukämie mit bestimmter OR-Prozedur, ohne äußerst schwere oder schwere CC oder mit anderen OR-Prozeduren, mit schweren CC

PCCL > 2 oder jede OR-Prozedur außer Tabelle R11-3

DRG R11C

Lymphom und Leukämie mit anderen OR-Prozeduren ohne äußerst schwere oder schwere CC

Diagnose R11-1

C26.1	Bösartige Neubildung: Milz	C82.1	NHL, gemischt klein-/großzellig, gekerbt, follikulär
C46.3	Kaposi-Sarkom Lymphknoten	C82.2	Non-Hodgkin-Lymphom, großzellig, follikulär
C81.0	Hodgkin-KH [Lymphogranulomat], lymphozeriche Form	C82.7	Sonstige Typen follikuläres NHL
C81.1	Hodgkin-KH [Lymphogranulomat], nodulskleros Form	C82.9	Follikuläres Non-Hodgkin-Lymphom, nnbez
C81.2	Hodgkin-KH [Lymphogranulomat], gemischtzell Form	C83.0	Non-Hodgkin-Lymphom, kleinzellig (diffus)
C81.3	Hodgkin-KH [Lymphogranulomat], lymphozerarme Form	C83.1	Non-Hodgkin-Lymphom, Kleinzellig, gekerbt (diffus)
C81.7	Sonstige Typen Hodgkin-Krankheit	C83.2	NHL, Gemischt klein-/großzellig (diffus)
C81.9	Hodgkin-Krankheit, nnbez	C83.3	Non-Hodgkin-Lymphom, großzellig (diffus)
C82.0	Non-Hodgkin-Lymphom, kleinzellig, gekerbt, follikulär	C83.4	Non-Hodgkin-Lymphom, immunoblastisch (diffus)

C83.5	Non-Hodgkin-Lymphom, lymphoblastisch (diffus)	C92.70	Sonstige myeloische Leukämie: Ohne Ang kompl Remission
C83.6	Non-Hodgkin-Lymphom, undifferenziert (diffus)	C92.71	Sonstige myeloische Leukämie: In kompletter Remission
C83.7	Burkitt-Tumor	C92.90	Myeloische Leukämie, nnbez: Ohne Ang kompl Remission
C83.8	Sonst Typen diffuses Non-Hodgkin-Lymphom	C92.91	Myeloische Leukämie, nnbez: In kompletter Remission
C83.9	Diffuses Non-Hodgkin-Lymphom, nnbez	C93.10	Chronische Monozytenleukämie: Ohne Ang kompl Remission
C84.0	Mycosis fungoides	C93.11	Chronische Monozytenleukämie: In kompletter Remission
C84.1	Sézary-Syndrom	C93.20	Subakute Monozytenleukämie: Ohne Ang kompl Remission
C84.2	T-Zonen-Lymphom	C93.21	Subakute Monozytenleukämie: In kompletter Remission
C84.3	Lymphoepitheloides Lymphom	C93.70	Sonstige Monozytenleukämie: Ohne Ang kompl Remission
C84.4	T-Zell-Lymphom, peripher	C93.71	Sonstige Monozytenleukämie: In kompletter Remission
C84.5	Sonst u nnbez T-Zell-Lymphome	C93.90	Monozytenleukämie, nnbez: Ohne Angabe kompl Remission
C85.0	Lymphosarkom	C93.91	Monozytenleukämie, nnbez: In kompletter Remission
C85.1	B-Zell-Lymphom, nnbez	C94.10	Chronische Erythämie: Ohne Angabe kompl Remission
C85.7	Sonst nbez Typen Non-Hodgkin-Lymphom	C94.11	Chronische Erythämie: In kompletter Remission
C85.9	Non-Hodgkin-Lymphom, Typ nnbez	C94.30	Mastzellenleukämie: Ohne Angabe kompl Remission
C88.00	Makroglobulinämie Waldenström: Oh Ang einer kompl Remiss	C94.31	Mastzellenleukämie: In kompletter Remission
C88.01	Makroglobulinämie Waldenström: In kompletter Remission	C94.40	Akute Panmyelose: Ohne Angabe kompl Remission
C88.10	Alpha-Schwerkettenkrankheit: Oh Ang einer kompl Remission	C94.41	Akute Panmyelose: In kompletter Remission
C88.11	Alpha-Schwerkettenkrankheit: In kompletter Remission	C94.50	Akute Myelofibrose: Ohne Angabe kompl Remission
C88.20	Gamma-Schwerkettenkrankheit: Oh Ang einer kompl Remission	C94.51	Akute Myelofibrose: In kompletter Remission
C88.21	Gamma-Schwerkettenkrankheit: In kompletter Remission	C94.70	Sonstige nbez Leukämien: Ohne Angabe kompl Remission
C88.30	Immunproliferative Dünndarmkrankheit: Oh Ang kompl Remiss	C94.71	Sonst näher bez Leukämien: In kompletter Remiss
C88.31	Immunproliferative Dünndarmkrankheit: In kompletter Remiss	C95.00	Akute Leukämie nnbez Zelltyps: Ohne Ang kompl Remission
C88.70	Sonstige bösartige immunproliferat KH: Oh Ang kompl Remiss	C95.01	Akute Leukämie nnbez Zelltyps: In kompletter Remission
C88.71	Sonst bösart immunproliferative KH: In kompletter Remiss	C95.10	Chronische Leukämie nnbez Zelltyps: Oh Ang kompl Remiss
C88.90	Bösart immunproliferative KH, nnbez: Oh Ang kompl Remission	C95.11	Chronische Leukämie nnbez Zelltyps: In kompletter Remiss
C88.91	Bösart immunproliferative KH, nnbez: In kompletter Remiss	C95.20	Subakute Leukämie nnbez Zelltyps: Ohne Ang kompl Remiss
C90.00	Plasmozytom [Multiples Myelom]: Ohne Ang kompl Remission	C95.21	Subakute Leukämie nnbez Zelltyps: In kompletter Remiss
C90.01	Plasmozytom [Multiples Myelom]: In kompletter Remission	C95.70	Sonstige Leukämie nnbez Zelltyps: Ohne Ang kompl Remiss
C90.10	Plasmazellenleukämie: Ohne Angabe einer kompl Remission	C95.71	Sonstige Leukämie nnbez Zelltyps: In kompletter Remission
C90.11	Plasmazellenleukämie: In kompletter Remission	C95.90	Leukämie, nicht näher bezeichnet: Ohne Ang kompl Remiss
C90.20	Plasmozytom, extramedullär: Oh Angabe einer kompl Remiss	C95.91	Leukämie, nicht näher bezeichnet: In kompletter Remission
C90.21	Plasmozytom, extramedullär: In kompletter Remission	C96.1	Bösartige Histozytose
C91.00	Akute lymphoblastische Leukämie: Ohne Ang kompl Remiss	C96.2	Bösartiger Mastzelltumor
C91.01	Akute lymphoblastische Leukämie: In kompletter Remission	C96.3	Echtes histiozytäres Lymphom
C91.10	Chronische lymphatische Leukämie: Ohne Ang kompl Remiss	C96.7	So nbez BNB lymphat/blutbildend/verwandtes Gewebe
C91.11	Chronische lymphatische Leukämie: In kompletter Remiss	C96.9	BNB lymphat/blutbildendes/verwandtes Gew, nnbez
C91.20	Subakute lymphatische Leukämie: Ohne Ang kompl Remiss	D45	Polycythaemia vera
C91.21	Subakute lymphatische Leukämie: In kompletter Remission	D46.0	Refraktäre Anämie oh Ringsideroblasten, so bez
C91.30	Prolymphozytäre Leukämie: Ohne Angabe kompl Remission	D46.1	Refraktäre Anämie m Ringsideroblasten
C91.31	Prolymphozytäre Leukämie: In kompletter Remission	D46.4	Refraktäre Anämie, nnbez
C91.40	Haarzellenleukämie: Ohne Angabe kompl Remission	D46.7	Sonstige myelodysplastische Syndrome
C91.41	Haarzellenleukämie: In kompletter Remission	D46.9	Myelodysplastisches Syndrom, nnbez
C91.50	T-Zellen-Leukämie beim Erwachsenen: OA kompl Remiss	D47.0	Histiozyten-/Mastzelltumor unsich/unbek Verhalt
C91.51	T-Zellen-Leukämie beim Erwachsenen: In kompletter Remiss	D47.1	Chronische myeloproliferative Krankheit
C91.70	Sonstige lymphatische Leukämie: Ohne Ang kompl Remiss	D47.3	Essentielle (hämorrhagische) Thrombozythämie
C91.71	Sonstige lymphatische Leukämie: In kompletter Remission	D47.7	So nbez NB unsich/unbek Verhalt lymph/blut/verw Gew
C91.90	Lymphatische Leukämie, nnbez: Ohne Ang kompl Remission	D47.9	NB unsich/unbek Verhalt lymph/blut/verw Gew, nnbez
C91.91	Lymphatische Leukämie, nnbez: In kompletter Remission	D89.1	Kryoglobulinämie
C92.10	Chronische myeloische Leukämie: Ohne Ang kompl Remiss	R77.0	Veränderungen Albumine
C92.11	Chronische myeloische Leukämie: In kompletter Remission	R77.1	Veränderungen Globuline
C92.20	Subakute myeloische Leukämie: Ohne Ang kompl Remission	R77.2	Veränderungen Alpha-Fetoproteins
C92.21	Subakute myeloische Leukämie: In kompletter Remission	R77.8	Sonstige nbez Veränderungen Plasmaproteine
C92.30	Myelosarkom: Ohne Angabe kompl Remission	R77.9	Veränderung Plasmaprotein, nnbez
C92.31	Myelosarkom: In kompletter Remission		

Prozedur R11-2

92.21.00↔	Oberflächenstrahlentherapie: n.n.bez.	92.23.03↔	Telekobaltger me a 4 BestrahlFeld od 3D-gep Bestr
92.21.01↔	Oberflächenstrahlentherapie: Bis zu 2 Bestrahlungsfeldern	92.23.08↔	Hochvoltstrahlentherapie: andere Isotope
92.21.02↔	Oberflächenstrahlentherapie: Mehr als 2 Bestrahlungsfelder	92.23.09↔	Telekobaltgerät, Sonstige
92.22.00↔	Orthovoltstrahlentherapie: n.n.bez.	92.24.00↔	Teleradiotherapie mit Photonen, Linearbeschleuniger, n.n.bez.
92.22.01↔	Orthovoltstrahlentherapie: Bis zu 2 Bestrahlungsfeldern	92.24.01↔	Teleradiotherapie m Photonen, Linearbeschl, Grossf
92.22.02↔	Orthovoltstrahlentherapie: Mehr als 2 Bestrahlungsfelder	92.24.02↔	Teleradiotherapie m Elektr, Linearbeschl, Halbkörp
92.22.11↔	Intraoperative Röntgenstrahlentherapie, bis 300 kV	92.24.03↔	Teleradiotherapie m Elektr, Linearbeschl, Ganzkörp
92.22.12↔	Intraoperative Röntgenstrahlentherapie, 300 kV - < 1 MV	92.24.04↔	TeleradTher mit Phot, LinBeschl, IntrOp StrahlTher
92.22.19↔	Intraoperative Röntgenstrahlentherapie, sonstige	92.24.09↔	Teleradiotherapie mit Photonen, Linearbeschleuniger, sonstige
92.23.00↔	Hochvoltstrahlentherapie, n.n.bez.	92.24.11↔	TeleradTher Phot LinBe bis 2 BestrF: M bildg Einst
92.23.01↔	Telekobaltgerät bis zu 2 Bestrahlungsfelder	92.24.12↔	TelerTher Phot LiBe me a 2 BeF: M bildgest Einst
92.23.02↔	Telekobaltgerät 3 bis 4 Bestrahlungsfelder	92.24.13↔	TelerTher Phot LiBe 3-D gepl Best: M bildgest Einst

92.24.14↔	Teler Phot intensMod RadTher: M bildgest Einst	92.29.29↔	Interst Brachyth m Volimpl entf Strahl i m E, sonst
92.24.21↔	Teler Phot LinBe, bis zu 2 BestrF: Oh bildg Einst	92.29.31↔	Interst Brachyth m Volimpl entf Strahl, bis 10 Q
92.24.22↔	Teler Phot LinBe, me a 2 BestrF: Oh bildg Einst	92.29.32↔	Interst Brachyth m Volimpl entf Strahl, m a 10 Q
92.24.23↔	Teler Phot LinBe, 3-D gepl Best: Oh bildg Einst	92.29.33↔	Intrst Brchyth m Implnt v prmn Str, v 16 bs 20 Quelln
92.24.24↔	Teler Phot LinBe, intMod Radiother: Oh bildg Einst	92.29.34↔	Intrst Brchyth m Implnt v prmn Str, v 21 bs 25 Quelln
92.24.25↔	Tirdth m Pht: hchkmplx Rdiioth m spezialisiertr Assttng	92.29.35↔	Intrst Brchyth m Implnt v prmn Str, v 26 bs 30 Quelln
92.25.00↔	Teleradiotherapie mit Elektronen, Linearbeschleuniger, n.n.bez.	92.29.36↔	Intrst Brchyth m Implnt v prmn Str, v 31 bs 35 Quelln
92.25.01↔	Teleradiotherapie m Elektr, Linearbeschl, Grossf	92.29.37↔	Intrst Brchyth m Implnt v prmn Str, v 36 bs 40 Quelln
92.25.02↔	Teleradiotherapie m Elektr, Linearbeschl, Halbkörp	92.29.38↔	Intrst Brchyth m Implnt v prmn Str, v 41 bs 45 Quelln
92.25.03↔	Teleradiotherapie m Elektr, Linearbeschl, Ganzkörp	92.29.39↔	Intrst Brchyth m Implnt v prmn Str, v 46 bs 50 Quelln
92.25.04↔	TeleradTher mit Elektr, LinBeschl, IntrOp StrahlTher	92.29.3a↔	Intrst Brchyth m Implnt v prmn Str, v 51 bs 55 Quelln
92.25.09↔	Teleradiotherapie mit Elektronen, Linearbeschleuniger, sonstige	92.29.3b↔	Intrst Brchyth m Implnt v prmn Str, v 56 bs 60 Quelln
92.25.11↔	TeleradTher Elektr LinBe, M bildg Einst	92.29.3c↔	Intrst Brchyth m Implnt v prmn Str, v 61 bs 65 Quelln
92.25.12↔	TeleradTher Elektr LinBe b 2 BestrF: M bildg Einst	92.29.3d↔	Intrst Brchyth m Implnt v prmn Str, v 66 bs 70 Quelln
92.25.13↔	TelerTher Elektr LiBe me a 2 BeF: M bildgest Einst	92.29.3e↔	Intrst Brchyth m Implnt v prmn Str, mhr als 70 Quelln
92.25.14↔	TelerTher Elek LiBe 3-D gepl Best: M bildgest Einst	92.29.40↔	Brachytherapie mit Oberflächenapplikatoren, n.n.bez.
92.25.15↔	Teler Elektr intensMod RadTher: M bildgest Einst	92.29.49↔	Brachytherapie mit Oberflächenapplikatoren, sonstige
92.25.21↔	Teler Elektr LinBe, bis zu 2 BestrF: Oh bildg Einst	92.29.51↔	Entf v umschl Radionukl o inakt Appl unter Anästht
92.25.22↔	Teler Elektr LinBe, me a 2 BestrF: Oh bildg Einst	92.29.60↔	Konst u Anp v Fix- u Bhdhlfen b Str, Fix, nnbez
92.25.23↔	Teler Elektr LinBe, 3-D gepl Best: Oh bildg Einst	92.29.61↔	Konst u Anp v Fix- u Bhdhlfen b Str, Fix, einfach
92.25.24↔	Teler Elek LinBe, intMod Radiother: Oh bildg Einst	92.29.62↔	Konst u Anp v Fix- u Bhdhlfen b Str, Fix, mittl SG
92.26.00↔	Teleradiotherapie mit anderen Partikelstrahlen, n.n.bez.	92.29.63↔	Konst u Anp v Fix- u Bhdhlfen b Str, Fix, komplex
92.26.10↔	Prtntnrprie, bs z 2 Bstrfldr, oh bldgst Enst	92.29.64↔	Konst u Anp v Fix- u Bhdhlfen b Str, Bhdhlfen
92.26.11↔	Prtntnrprie, bs z 2 Bstrfldr, m bldgst Enst	92.29.65↔	Konst u Anp v Fix- u Bhdhlfen b Str, ind Bl o VK
92.26.20↔	Prtntnrprie, mhr als 2 Bstrfldr, oh bldgst Enst	92.29.69↔	Konst u Anp v Fix- u Bhdhlfen b Strahlenth, sonst
92.26.21↔	Prtntnrprie, mhr als 2 Bstrfldr, m bldgst Enst	92.29.70↔	BestrahlSim ext Bestrahl u Brachyth, nnbez
92.26.99↔	Teleradiotherapie mit anderen Partikelstrahlen, sonstige	92.29.71↔	BestrSim ext Bestrahl u Brachyth, CT-Sim ext Best
92.27.00↔	Brachytherapie Körperoberfl, so od nnbez ApplikatOrt	92.29.72↔	BestrSim ext Bestr u Brachyth, CT-Sim Brachyth
92.27.10↔	Brachytherapie weibl GeschlOrgane nnbez	92.29.73↔	BestrSim ext Bestr u Brachyth, Feldf m Sim, o 3D
92.27.11↔	Brachytherapie intrauterin	92.29.74↔	BestrSim ext Bestr u Brachyth, Feldf m Sim, m 3D
92.27.12↔	Brachytherapie intravaginal	92.29.79↔	BestrSim ext Bestrahl u Brachyth, sonst
92.27.13↔	Brachytherapie intrauterin u intravaginal kombiniert	92.29.80↔	BestrPl perk Bestrahl u Brachyth, nnbez
92.27.21↔	Brachytherapie Körperoberfläche	92.29.81↔	BestrahlPlan f d intensitätsmod RadioTher
92.27.22↔	Brachytherapie intrakavitär	92.29.82↔	BestrPl perk Best u Brachyth, BestrPl m CT u MRT
92.27.23↔	Brachytherapie intraluminal	92.29.83↔	BestrPl perk Best u Brachyth, BestrPl Brachyth, mi
92.27.30↔	Brachytherapie Gefäss nnbez	92.29.84↔	BestrPl perk Best u Brachyth, BestrPl Brachyth, ko
92.27.31↔	Brachytherapie Koronargefäss	92.29.85↔	BestrPl perk Best u Brachyth, BestrPl o ind Dos
92.27.39↔	Brachytherapie so Gefäss	92.29.86↔	BestrahlPlan f perkut Bestrahl, m individ Dosisplan
92.27.70↔	Radioaktive Moulagen, n.n.bez.	92.29.87↔	Bstrpl f Prkt Bstr u Brchyth, Bstrpl m Fsion v CT u PETBldm
92.27.71↔	Konstrukt u Applikat v oberfl radioaktiven Moulagen	92.29.88↔	Bstrpl f Prkt Bstr&Brchyth, Bstrpl m Fsion v CT, MRT&PETBldm
92.27.72↔	Konstrukt u Applikat v ni auf d KöOberfl verw Applik	92.29.89↔	BestrPl perkutane Bestrahlung u Brachyth, sonst
92.27.73↔	Konstruktion und Applikation von Augenapplikatoren	92.30.00↔	Stereotaktische Bestrahlung, einzeitig, n.n.bez.
92.27.79↔	Radioaktive Moulagen, sonstige	92.30.01↔	Stereotaktische Bestrahlung, einzeitig: Zerebral, n.n.bez.
92.28.00↔	Injektion oder Instillation von Radioisotopen, n.n.bez.	92.30.02↔	Stereotaktische Bestrahlung, einzeitig: Extrazerebral, n.n.bez.
92.28.01↔	Instillation von offenen Radionukliden in Gelenke	92.30.20↔	Stereot Bestr, einzeit: Zerebral, intmod Radioth
92.28.02↔	Radiojodth bis 1,2 GBq ohne rh-TSH	92.30.21↔	Stereot Bestr, einzeit: Zereb, intmod Bogenbestr (IMAT)
92.28.03↔	Radiojodth bis 1,2 GBq mit rh-TSH	92.30.22↔	Stereot Bestr, einzeit: Zerebral, bildgest Einst
92.28.04↔	Radiojodth bis 5 GBq ohne rh-TSH	92.30.30↔	Stereot Bestr, einzeit: Extrazer, intmod Radioth
92.28.05↔	Radiojodth bis 5 GBq mit rh-TSH	92.30.31↔	Streot Bstr, einzeit: Extrzr, intmd Bgnbstr (IMAT)
92.28.06↔	Radiojodth über 5 GBq ohne rh-TSH	92.30.32↔	Stereot Bestr, einzeit: Extrazer, bildgest Einst
92.28.07↔	Radiojodth über 5 GBq mit rh-TSH	92.30.99↔	Stereotaktische Bestrahlung, einzeitig, sonstige
92.28.11↔	Therapie mit offenen Radionukliden bei Knochenmetastasen	92.31.00↔	Radiochirurgie mit Photonen n.n. bez., zerebral
92.28.12↔	Intrvnös plliatv Schmrzth m off Rdion b Knchnmtstsn	92.31.10↔	Radiochirurgie mit Photonen n.n. bez., extrazerebral
92.28.13↔	Radiorezeptortherapie mit DOTA-konjugierten Somatostatin-Analoga	92.32.00↔	Mehrquellige Photon-Radiochirurgie, n.n.bez.
92.28.20↔	Radioimmuntherapie mit 90Y-Ibritumomab-Tiuxetan, parenteral	92.32.01↔	Mehrquellige Photon-Radiochirurgie: Gamma-knife
92.28.21↔	Gabe von Jod-131-MIBG (Metajodbenzylguanidin) parenteral	92.33.00↔	Teilchen-Radiochirurgie, n.n.bez.
92.28.31↔	Sel Intravask Radiochemoembolisation m I131Lipiodol	92.33.01↔	And HochvoltstTh: Stereotakt Bestr, einzeit, zereb
92.28.32↔	SI Intrvsk Rdionkldthrprie(SIRT)Emb v Yttrium90mrkiertn Mkrsphärm	92.33.11↔	And HochvoltstTh: Stereot Bestr, einz, extrazereb
92.28.33↔	Endovaskuläre Brachytherapie mit Rhenium-188	92.39.01↔	And Hochvstrth, Stereot Bestr, frakt, zerebral, n.n.bez.
92.29.00↔	Brachytherapie mit umschlossenen Radionukliden, n.n. bez.	92.39.11↔	And Hchvstrth, Streot Bstr, frkt, Extrzr, n.n.bz.
92.29.09↔	Brachytherapie mit umschlossenen Radionukliden, sonstige	92.39.20↔	And Hchvstrth, Streot Bstr, frkt: zrb, intmd Rdiioth
92.29.11↔	Interst Brachyth m Impl entf Strahl i e E, nied Dos	92.39.21↔	And Hchvstrth, Streot Bstr, frkt: zrb, intmd Bgnbstr (IMAT)
92.29.12↔	Interst Brachyth m Impl entf Strahl i e E, gep Dos	92.39.22↔	And Hchvstrth, Streot Bstr, frkt: zrb, bldgst Enst
92.29.13↔	Interst Brachyth m Impl entf Strahl i e E, ho Dos	92.39.29↔	And Hochvstrth, Stereot Bestr, frakt, zerebral, So
92.29.19↔	Interst Brachyth m Impl entf Strahl i e E, sonst	92.39.30↔	And Hchvstrth, Streot Bstr, frkt: Extrzr, intmd Rdiioth
92.29.21↔	Interst Brachyth m Volimpl entf Strahl i m E, nd Dos	92.39.31↔	And Hchvstrth, Streot Bstr, frkt: Extrzr, intmd Bgnbstr (IMAT)
92.29.22↔	Interst Brachyth m Volimpl entf Strahl i m E, gp Dos	92.39.32↔	And Hchvstrth, Streot Bstr, frkt: Extrzr, bldgst Enst
92.29.23↔	Interst Brachyth m Volimpl entf Strahl i m E, ho Dos	92.39.39↔	And Hochvstrth, Stereot Bestr, frakt, Extrazer, So
		92.41↔	Intraoperative Strahlentherapie mit Elektronen

Prozedur R11-3

07.16.00↔	Biopsie am Thymus, n.n.bez.	29.12.20↔	Offene Biopsie am Hypopharynx
07.16.10↔	Geschlossene [perkutane] [Nadel-] Biopsie am Thymus	29.12.30↔	Offene Biopsie am Nasopharynx
07.16.11↔	Offene Biopsie am Thymus	29.12.99↔	Biopsie am Pharynx, sonstige
07.16.99↔	Biopsie am Thymus, sonstige	31.45↔	Offene Biopsie an Larynx oder Trachea
08.11.00↔	Biopsie am Augenlid, n.n.bez.	34.27.00↔	Biopsie am Zwerchfell, n.n.bez.
08.11.10↔	Geschlossene (Nadel-) Biopsie am Augenlid	34.27.10↔	Geschlossene (Nadel-) Biopsie am Zwerchfell
08.11.20↔	Offene Biopsie am Augenlid	34.27.20↔	Offene Biopsie am Zwerchfell
08.11.99↔	Biopsie am Augenlid, sonstige	34.27.99↔	Biopsie am Zwerchfell, sonstige
09.11↔	Biopsie der Tränendrüse	38.21↔	Biopsie eines Blutgefässes
09.12↔	Biopsie des Tränensacks	40.11.00↔	Biopsie an einer lymphatischen Struktur, n.n.bez.
09.19↔	Sonstige diagnostische Massnahmen am Tränensystem	40.11.10↔	Off (Inzs) Biops e mdiast, praaortln, iliakln o plvnn Lymphkn
10.21.00↔	Biopsie der Konjunktiva, n.n.bez.	40.11.11↔	Off (Inzs) Biops e zrv, sprklvlkärn, axllärn o inguinln Lymphkn
10.21.10↔	Geschlossene (Nadel-) Biopsie der Konjunktiva	40.11.20↔	Geschlossene [perkutane] [Nadel-] Biopsie von Lymhknoten
10.21.20↔	Offene Biopsie der Konjunktiva	40.11.99↔	Biopsie an einer lymphatischen Struktur, sonstige
10.21.99↔	Biopsie der Konjunktiva, sonstige	40.19↔	Sonstige diagnostische Massnahmen an lymphatischen Strukturen
11.22.00↔	Biopsie der Kornea, n.n.bez.	40.21.00↔	Exzision eines tiefen zervikalen Lymphknotens, n.n.bez.
11.22.10↔	Geschlossene (Nadel-) Biopsie der Kornea	40.21.10↔	Exz einzelner Lk u Lymphgefäße, zervikal, oh Markierung
11.22.20↔	Offene Biopsie der Kornea	40.21.11↔	Exz ez Lk Lg, zrv, Radionkldmrk Farbstffmrk (SntnlLekt)
11.22.99↔	Biopsie der Kornea, sonstige	40.21.99↔	Exzision eines tiefen zervikalen Lymphknotens, sonstige
12.22↔	Biopsie der Iris	40.23.00↔	Exzision eines axillären Lymphknotens, n.n.bez.
12.29.00↔	S diagn Mssnhm an Irs, Crp cliar, Sklr u vrd Agkm, n.n.bz.	40.23.10↔	Exzision eines axillären Lymphknotens, ohne Markierung
12.29.10↔	Biopsie des Corpus ciliare	40.23.11↔	Exzision eines axillären Lymphknotens, mit Markierung
12.29.20↔	Biopsie der Sklera	40.23.99↔	Exzision eines axillären Lymphknotens, sonstige
12.29.30↔	Biopsie der Augenlinse	40.24.00↔	Exzision eines inguinalen Lymphknotens, n.n.bez.
12.29.99↔	S diagn Mssnhm an Irs, Crp cliar, Sklr u vrd Agkm, S	40.24.10↔	Exz e inguinalen Lymphkn, offen chir, ohne Markierung
13.90↔	Operation an der Linse, n.a.klass.	40.24.11↔	Exz e inguinalen Lymphkn, offen chir, mit Markierung
13.91↔	Einsetzen von intraokulärer teleskopischer Prothese	40.24.20↔	Exzision eines inguinalen Lymphknotens, laparoskopisch
13.92↔	Kapsulotomie an der Linse	40.24.99↔	Exzision eines inguinalen Lymphknotens, sonstige
13.93↔	Verschluss eines Defektes an der Linse mit Gewebekleber	44.15↔	Offene Biopsie am Magen
13.99↔	Sonstige Operationen an der Linse, sonstige	50.12↔	Offene Biopsie an der Leber
14.19↔	So diagn Massnahm a Ret/Choroid/Glaskrp/hintAugKam	51.13↔	Offene Biopsie an Gallenblase oder Gallengängen
15.01↔	Biopsie an äusserem Augenmuskel oder Sehne	52.12↔	Offene Biopsie am Pankreas
16.23↔	Biopsie an Orbita und Augapfel	76.11.00↔	Biopsie an Gesichtsschädelknochen, n.n.bez.
18.01↔	Perforation des Ohrläppchens	76.11.10↔	Geschlossene (Nadel-) Biopsie an Gesichtsschädelknochen
18.02↔	Inzision am äusseren Gehörgang	76.11.11↔	Offene Biopsie (mit Inzision) an Gesichtsschädelknochen
18.09↔	Sonstige Inzision am äusseren Ohr	76.11.99↔	Biopsie an Gesichtsschädelknochen, sonstige
20.32.00↔	Biopsie an Mittel- und Innenohr, n.n.bez.	77.40.00↔	Knochenbiopsie, ohne Angabe der Lokalisation, n.n.bez.
20.32.01↔	Biopsie am Mittelohr	77.40.10↔	Knochbiops, ohne Ang d Lok, Perkutane (Nadel) Biops
20.32.02↔	Biopsie am Innenohr	77.40.20↔	Knochbiops, ohne Ang d Lokalisation, Offene Knochbiops
20.32.99↔	Biopsie an Mittel- und Innenohr, sonstige	77.40.99↔	Knochenbiopsie, ohne Angabe der Lokalisation, sonstige
24.11.00↔	Biopsie am Zahnfleisch, n.n.bez.	77.41.00↔	Knochbiops von Skapula, Klav, Rip und Sternum, n.n.bez.
24.11.10↔	Geschlossene (Nadel-) Biopsie am Zahnfleisch	77.41.10↔	Knchbiops v Skp, Klv, Rp u Strn, Prkt (Nd) Biops
24.11.20↔	Offene Biopsie (mit Inzision) am Zahnfleisch	77.41.20↔	Knochbiops von Skap, Klav, Rip u Stern, Off Knochbiops
24.11.99↔	Biopsie am Zahnfleisch, sonstige	77.41.99↔	Knochbiops von Skapula, Klav, Rip und Sternum, sonstige
24.12.00↔	Biopsie an einer Zahnalveole, n.n.bez.	77.42.00↔	Knochenbiopsie am Humerus, n.n.bez.
24.12.10↔	Geschlossene (Nadel-) Biopsie an einer Zahnalveole	77.42.10↔	Knochenbiopsie am Humerus, Perkutane (Nadel-) Biopsie
24.12.20↔	Offene Biopsie (mit Inzision) an einer Zahnalveole	77.42.20↔	Knochenbiopsie am Humerus, Offene Knochenbiopsie
24.12.99↔	Biopsie an einer Zahnalveole, sonstige	77.42.99↔	Knochenbiopsie am Humerus, sonstige
25.02↔	Offene Biopsie an der Zunge	77.43.00↔	Knochenbiopsie an Radius und Ulna, n.n.bez.
26.12↔	Offene Biopsie an Speicheldrüse oder -gang	77.43.10↔	Knochenbiopsie an Radius und Ulna, Perkutane (Nadel-) Biopsie
27.21.00↔	Biopsie am knöchernen Gaumen, n.n.bez.	77.43.20↔	Knochenbiopsie an Radius und Ulna, Offene Knochenbiopsie
27.21.10↔	Geschlossene (Nadel-) Biopsie am knöchernen Gaumen	77.43.99↔	Knochenbiopsie an Radius und Ulna, sonstige
27.21.20↔	Offene Biopsie (mit Inzision) am knöchernen Gaumen	77.44.00↔	Knochenbiopsie an Karpalia und Metakarpalia, n.n.bez.
27.21.99↔	Biopsie am knöchernen Gaumen, sonstige	77.44.10↔	Knochbiops an Karpal u Metakarpal, Perkut (Nad) Biops
27.22.00↔	Biopsie an Uvula und weichem Gaumen, n.n.bez.	77.44.20↔	Knochbiops an Karpal und Metakarpal, Offene Knochbiops
27.22.10↔	Geschlossene (Nadel-) Biopsie an Uvula und weichem Gaumen	77.44.99↔	Knochenbiopsie an Karpalia und Metakarpalia, sonstige
27.22.20↔	Offene Biopsie (mit Inzision) an Uvula und weichem Gaumen	77.45.00↔	Knochenbiopsie am Femur, n.n.bez.
27.22.99↔	Biopsie an Uvula und weichem Gaumen, sonstige	77.45.10↔	Knochenbiopsie am Femur, Perkutane (Nadel-) Biopsie
27.23.00↔	Biopsie an der Lippe, n.n.bez.	77.45.20↔	Knochenbiopsie am Femur, Offene Knochenbiopsie
27.23.10↔	Geschlossene (Nadel-) Biopsie an der Lippe	77.45.99↔	Knochenbiopsie am Femur, sonstige
27.23.20↔	Offene Biopsie (mit Inzision) an der Lippe	77.46.00↔	Knochenbiopsie an der Patella, n.n.bez.
27.23.99↔	Biopsie an der Lippe, sonstige	77.46.10↔	Knochenbiopsie an der Patella, Perkutane (Nadel-) Biopsie
27.24.00↔	Biops in der Mundhöhle, an nicht bez Struktur, n.n.bez.	77.46.20↔	Knochenbiopsie an der Patella, Offene Knochenbiopsie
27.24.10↔	Gschl (Nd) Biops an Wngnschlh, Mn db u snst Strkt i d Mndhö	77.46.99↔	Knochenbiopsie an der Patella, sonstige
27.24.20↔	Off Biops (m Inzs) an Wngnschlh, Mn db u snst Strkt i d Mndhö	77.47.00↔	Knochenbiopsie an Tibia und Fibula, n.n.bez.
27.24.99↔	Biops in der Mundhöhle, an nicht bez Struktur, sonstige	77.47.10↔	Knochenbiopsie an Tibia und Fibula, Perkutane (Nadel-) Biopsie
29.12.00↔	Biopsie am Pharynx, n.n.bez.		
29.12.10↔	Geschlossene (Nadel-) Biopsie am Pharynx		

- 77.47.20↔ Knochenbiopsie an Tibia und Fibula, Offene Knochenbiopsie
- 77.47.99↔ Knochenbiopsie an Tibia und Fibula, sonstige
- 77.48.00↔ Knochenbiopsie an Tarsalia und Metatarsalia, n.n.bez.
- 77.48.10↔ Knochiops an Tarsal und Metatars, Perkut (Nad) Biops
- 77.48.20↔ Knochiops an Tarsalia und Metatars, Offene Knochiops
- 77.48.99↔ Knochenbiopsie an Tarsalia und Metatarsalia, sonstige
- 77.49.00↔ Knochiops an and näher bez Knoch, auss Gschk, n.n.bez.
- 77.49.20↔ Knbiop aanbz Kn,auss Gschk,Knbiop a d Ws,Prkt(Nd)Biop
- 77.49.21↔ Knchiops a.a.bz. Knch/auss Gschk/Knchiops an Ws/Off Knchiops
- 77.49.40↔ Knbiop and nbz Kn,auss Gschk,Knbiop Phl d Fs,Prk (Nd)Biop
- 77.49.41↔ Knbiop aanbz Kn,auss Gschk,Knbiop a Phl d Fs,Off Knbiop
- 77.49.90↔ Knchiops an and näh bz Knch, auss Gschk, Prkt (Nd) Biops
- 77.49.91↔ Knchiops an and näh bz Knch, auss Gschk, Off Knchiops
- 77.49.99↔ Knochiops an and näher bez Knoch, auss Gschk, sonstige
- 80.30↔ Gelenksbiopsie, ohne Angabe der Lokalisation
- 80.31.00↔ Gelenksbiopsie an der Schulter, n.n.bez.
- 80.31.10↔ Gelbiops an d Schult, Perkut (Nad) Biops an d Schult
- 80.31.20↔ Gelbiops an d Schulter, Arthr Gelbiop an d Schulter
- 80.31.30↔ Gelbiops an d Schulter, Offene Gelbiop an d Schulter
- 80.31.99↔ Gelenksbiopsie an der Schulter, sonstige
- 80.32.00↔ Gelenksbiopsie am Ellenbogen, n.n.bez.
- 80.32.10↔ Gelenksbiopsie a Ellb, Perkutane (Nadel) Biops a Ellb
- 80.32.20↔ Gelenksbiopsie a Ellb, Arthr Gelenksbiopsie a Ellb
- 80.32.30↔ Gelenksbiopsie a Ellb, Offene Gelenksbiopsie a Ellb
- 80.32.99↔ Gelenksbiopsie am Ellenbogen, sonstige
- 80.33.00↔ Gelenksbiopsie am Handgelenk, n.n.bez.
- 80.33.10↔ Gelbiop a Hdgel, Perkutane (Nadel) Biops a Hdgel
- 80.33.20↔ Gelbiop a Handgelenk, Arthr Gelbiop a Handgelenk
- 80.33.30↔ Gelenksbiopsie am Handgelenk, Offene Gelenksbiopsie am Handgelenk
- 80.33.99↔ Gelenksbiopsie am Handgelenk, sonstige
- 80.34.00↔ Gelenksbiopsie an Hand und Finger, n.n.bez.
- 80.34.10↔ Gbiop an Hnd u Fng, Prkt (Nd) Biops an Hnd u Fng
- 80.34.20↔ Gelbiop an Hand u Fng, Arthr Gelbiop an Hand u Fng
- 80.34.30↔ Gelbiop an Hand und Fng, Off Gelbiops an Hand und Fng
- 80.34.99↔ Gelenksbiopsie an Hand und Finger, sonstige
- 80.35.00↔ Gelenksbiopsie an der Hüfte, n.n.bez.
- 80.35.10↔ Gelbiop an d Hüfte, Perkutane (Nadel) Biops an d Hüfte
- 80.35.20↔ Gelbiop an d Hüfte, Arthr Gelbiop an d Hüfte
- 80.35.30↔ Gelenksbiopsie an der Hüfte, Offene Gelenksbiopsie an der Hüfte
- 80.35.99↔ Gelenksbiopsie an der Hüfte, sonstige
- 80.36.00↔ Gelenksbiopsie am Knie, n.n.bez.
- 80.36.10↔ Gelenksbiopsie am Knie, Perkutane (Nadel-) Biopsie am Knie
- 80.36.20↔ Gelenksbiopsie am Knie, Arthroskopische Gelenksbiopsie am Knie
- 80.36.30↔ Gelenksbiopsie am Knie, Offene Gelenksbiopsie am Knie
- 80.36.99↔ Gelenksbiopsie am Knie, sonstige
- 80.37.00↔ Gelenksbiopsie am Sprunggelenk, n.n.bez.
- 80.37.10↔ Gelbiop a Sg, Perkut (Nad) Biops a Sg
- 80.37.20↔ Gelbiop a Sprunggelenk, Arthr Gelbiop a Sprunggelenk
- 80.37.30↔ Gelbiop a Sprunggelenk, Offene Gelbiops a Sprunggelenk
- 80.37.99↔ Gelenksbiopsie am Sprunggelenk, sonstige
- 80.38.00↔ Gelenksbiopsie an Fuss und Zehen, n.n.bez.
- 80.38.10↔ Gelbiop an Fuss u Zeh, Perkut (Nad) Biops an Fuss u Zeh
- 80.38.20↔ Gelbiop an Fuss u Zehen, Arthr Gelbiop an Fuss u Zehen
- 80.38.30↔ Gelbiop an Fuss u Zehen, Off Gelbiops an Fuss u Zehen
- 80.38.99↔ Gelenksbiopsie an Fuss und Zehen, sonstige
- 80.39.00↔ Gelenksbiopsie an anderer bezeichneter Lokalisation, n.n.bez.
- 80.39.10↔ Gbiops an and bz Lk, Prkt (Nd) Biops an and bz Lk
- 80.39.20↔ Gelbiops an and bez Lok, Arthr Gelbiop a Kiefergel
- 80.39.21↔ Gelbiops an and bez Lok, Arthr Gelbiop a Sternoklgel
- 80.39.29↔ Gelbiops an and bez Lok, Arthr Gelbiop, sonstige
- 80.39.30↔ Gelbiops an and bez Lokalisation, Offene Gelbiops
- 80.39.40↔ Gelbiops an and bez Lok, Gelbiops an d Wirbelsäule
- 80.39.99↔ Gelenksbiopsie an anderer, bezeichneter Lokalisation, sonstige
- 83.21.00↔ Biopsie an den Weichteilen, n.n.bez.
- 83.21.10↔ Biops an D Weicht, Perkut (Nad) Biops an D Weicht
- 83.21.11↔ Offene Biopsie an den Weichteilen
- 83.21.20↔ Biopsie an den Weichteilen, Perkutane (Nadel-) Biopsie am Muskel
- 83.21.21↔ Offene Biopsie am Muskel
- 83.21.30↔ Biopsie an den Weichteilen, Biopsie an einem Schleimbeutel
- 83.21.99↔ Biopsie an den Weichteilen, sonstige
- 85.12↔ Offene Biopsie an der Mamma

ADRG R12

Andere hämatologische und solide Neubildungen mit großen OR-Prozeduren

Hauptdiagnose in Tabelle R12-1 und Prozedur in Tabelle R12-2

DRG R12A

Andere hämatologische und solide Neubildungen mit großen OR-Prozeduren, mit äußerst schweren CC, ohne komplexe OR-Prozedur

PCCL > 3

DRG R12B

Andere hämatologische und solide Neubildungen mit großen OR-Prozeduren ohne äußerst schwere CC, mit komplexer OR-Prozedur

Komplexe OR-Prozeduren oder Prozedur in Tabelle R12-3 oder Prozedur in Tabelle R12-4

DRG R12C

Andere hämatologische und solide Neubildungen mit großen OR-Prozeduren ohne äußerst schwere CC, ohne komplexe OR-Prozedur

Diagnose R12-1

- C37 Bösartige Neubildung des Thymus
- C48.0 Bösartige Neubildung: Retroperitoneum
- C76.4 BNB ungenau bezeichneter Lok: Obere Extremität
- C76.5 BNB ungenau bezeichneter Lok: Untere Extremität
- C76.7 BNB: Sonstige ungenau bezeichnete Lokalisationen
- C76.8 BNB: Sonst u ungenau bez Lok, mehr Teilber überlapp
- C77.0 Sekundäre u nnbez BNB: Lymphknoten Kopf/Gesicht/Hals
- C77.1 Sekundäre u nnbez BNB: Intrathorakale Lymphknoten
- C77.2 Sekundäre u nnbez BNB: Intraabdominale Lymphknoten
- C77.3 Sek u nnbez BNB: Axill Lymphkn u Lymphkn obere Extrem
- C77.4 Sek u nnbez BNB: Inguin Lymphkn u Lymphkn unt Extrem
- C77.5 Sekundäre u nnbez BNB: Intrapelvine Lymphknoten
- C77.8 Sekundäre u nnbez BNB: Lymphknoten mehrerer Regionen
- C77.9 Sekundäre u nnbez BNB: Lymphknoten, nnbez
- C79.83 Sekundäre bösartige Neubildung des Perikards
- C79.84 Sonstige sekundäre bösartige Neubildung des Herzens
- C79.88 Sekundäre bösartige Neubildung sonstiger nbez Lokalisationen
- C79.9 Sekundäre bösartige Neubildung nnbez Lokalisation
- C80.0 Bösartige Neubildung, prim Lokalisation unbekannt, so bez
- C80.9 Bösartige Neubildung, nnbez
- C92.0 Akute myeloische Leukämie: Ohne Angabe kompl Remission
- C92.01 Akute myeloische Leukämie: In kompletter Remission

C92.40	Akute promyelozytäre Leukämie: Ohne Ang kompl Remission	D09.9	Carcinoma in situ, nnbez
C92.41	Akute promyelozytäre Leukämie: In kompletter Remission	D19.7	Gutart Neubild mesotheliales Gewebe, sonst Lok
C92.50	Akute myelomonozytäre Leukämie: Ohne Ang kompl Remiss	D19.9	Gutart Neubildung mesotheliales Gewebe, nnbez
C92.51	Akute myelomonozytäre Leukämie: In kompletter Remission	D36.7	Gutartige Neubildung sonstige nbez Lok
C93.00	Akute Monozytenleukämie: Ohne Angabe kompl Remission	D36.9	Gutartige Neubildung nnbez Lokalisation
C93.01	Akute Monozytenleukämie: In kompletter Remission	D46.2	Refraktäre Anämie m Blastenüberschuß
C94.00	Akute Erythrämie u Erythroleukämie: Oh Ang kompl Remiss	D46.3	Refraktäre Anämie m Blastenübersch in Transformation
C94.01	Akute Erythrämie u Erythroleukämie: In kompletter Remiss	D48.7	NB unsich/unbek Verhalt sonst nbez Lok
C94.20	Akute Megakaryoblastenleukämie: Ohne Ang kompl Remiss	D48.9	NB unsich/unbek Verhalt, nnbez
C94.21	Akute Megakaryoblastenleukämie: In kompletter Remission	Q85.8	Sonstige Phakomatosen, aonkl
C96.0	Abt-Letterer-Siwe-Krankheit	Q85.9	Phakomatose, nnbez
D09.3	Carcinoma in situ Schilddrüse/so endokrine Drüsen	Z03.1	Beobachtung b Verdacht auf BNB
D09.7	Carcinoma in situ sonst nbez Lokalisationen		

Prozedur R12-2

01.10↔	Monitoring des intrakraniellen Drucks	01.25.13↔	So Kraniekt zur Entf e Fk aus Schädelkn o Epidraum
01.12.00↔	Offene Biopsie an den Hirnhäuten, n.n.bez.	01.25.14↔	S Krniekt m Enl v allpl Mt o e Mdräg i D Schädlkn o Epdraum
01.12.10↔	Stereotaktische offene Biopsie an den Hirnhäuten	01.25.19↔	So Kraniekt zur Drain epid Flüssigk o aus sonst Gründen
01.12.99↔	Offene Biopsie an den Hirnhäuten, sonstige	01.25.20↔	Sonstige Kraniektomie, Rekraniektomie mit Einbr e Drain
01.13.00↔	Geschlossene [perkutane] [Nadel-] Biopsie am Gehirn, n.n.bez.	01.25.21↔	S Krniekt,Rkrek z Entf alpl Mt/Mdtr a Schkn/Epdraums
01.13.10↔	Stereotaktische geschl [perkutane] [Nad] Biops a Hirn	01.25.99↔	Sonstige Kraniektomie, sonstige
01.13.99↔	Geschlossene [perkutane] [Nadel-] Biopsie am Gehirn, sonstige	01.26↔	Einsetz und Ersetz e Kath i d Schädelhöhle o Hirngew
01.14.00↔	Offene Biopsie am Gehirn, n.n.bez.	01.28↔	Einsetzen von intrakraniellen Katheter(n) via Bohrloch(löcher)
01.14.10↔	Stereotaktische offene Biopsie am Gehirn	01.29.00↔	Rv (h Erstz) v Kth(n) aus Schädlh o Hrngw, n.n.bz.
01.14.99↔	Offene Biopsie am Gehirn, sonstige	01.29.10↔	Stereot Rev (oh Ersetz) v intrazer Kath z intrav Infus
01.15↔	Biopsie am Schädel	01.29.99↔	Rev (oh Ersetz) von Kath(n) aus Schädelh o Hirngew, So
01.16↔	Monitoring der zerebralen Sauerstoffsättigung (PtiO2)	01.31.00↔	Inzision an den Hirnhäuten, n.n.bez.
01.17↔	Monitoring der Gehirntemperatur	01.31.10↔	Inzis an D Hirnh zur Entl e subduralen Hämat (Hygroms)
01.21↔	Inzision und Drainage an den kranialen Sinus	01.31.11↔	Inzision an D Hirnhäuten zur Entl e subduralen Empyems
01.22↔	Entfernen der Elektrode(n) eines intrakr Neurostim	01.31.20↔	Inzs an D Hrnh z Drain v sbd u sbrchnoidlr Flüssgk
01.23.00↔	Rekraniotomie, n.n.bez.	01.31.99↔	Inzision an den Hirnhäuten, sonstige
01.23.10↔	Rekraniotomie mit Einbringen einer Drainage	01.32.00↔	Lobotomie und Traktotomie, n.n.bez.
01.23.20↔	Rekrant m Entf von allpl Mat o Medträg aus d Schädelkn	01.32.10↔	Lobotomie und Traktotomie, Zingulotomie
01.23.21↔	Rekrant m Entf von allpl Mat o Medträg aus d Epidraum	01.32.11↔	Lobotomie und Traktotomie, Subpiale Transsektion
01.23.29↔	Rekraniotomie mit Entfernen von sonstigen Material	01.32.12↔	Lobotomie und Traktotomie, Multiple Lobotomien
01.23.99↔	Rekraniotomie, sonstige	01.32.20↔	Lobotomie u Traktotomie, Stereot Untbr von Bahnsystemen
01.24.00↔	Sonstige Kraniotomie, n.n.bez.	01.32.99↔	Lobotomie und Traktotomie, sonstige
01.24.10↔	Sonstige Kraniotomie mit Dekompression	01.39.00↔	Sonstige Inzision am Gehirn, n.n.bez.
01.24.11↔	Sonstige Kraniotomie zur Entleerung eines epiduralen Hämatoms	01.39.10↔	Sonstige Inzision a Hirn zur Entl e intrazer Hämat
01.24.12↔	Sonstige Kraniotomie zur Entleerung eines epiduralen Empyems	01.39.11↔	Sonstige Inzision a Hirn zur Entl e intrazer Abszesses
01.24.13↔	S Krniot, Enl v allpl Mt o Mdräg i D Schädlkn o Epdraum	01.39.19↔	So Inzis a Gehrin, Entl von So intrazerebraler Flüssigk
01.24.14↔	S Krniot, Entf v allpl Mtrialdr Mdräg aus Schädlkn o Epdraum	01.39.20↔	So Inzis a Hirn, Stereotaktische Entl e intrakr Hämat
01.24.15↔	Sonstige Kraniot, Entf e Fk aus Schädelkn o Epidraum	01.39.21↔	So Inzis a Hirn, Stereot Entl e intrakr Abszesses
01.24.16↔	So Kraniot, So Drain epid Flüssigk o aus sonst Gründen	01.39.29↔	S Inzs a Hrn, Streot Entl S intrkrnielr Flüssgk
01.24.20↔	Kraniotomie der Kalotte als Zugang, n.n.bez.	01.39.30↔	Sonstige Inzision a Gehirn, Entf e intrazerebralen Fk
01.24.21↔	Bohrlochtrepanation der Kalotte als Zugang	01.39.40↔	Anl e ext Drain a Liqusys (z.B. ventr, zisternal, subd)
01.24.22↔	Streotktsch geführt Schädlröfnng übr d Klitt als Zg	01.39.41↔	Anl e Reserv a Liqusys (z.B. ventr, zisternal, subd)
01.24.29↔	Kraniotomie der Kalotte als Zugang, sonstige	01.39.42↔	Entf e Reserv a Liqusys (z.B. ventr, zisternal, subd)
01.24.30↔	Zugang durch die Schädelbasis, n.n.bez.	01.39.50↔	Entfernung eines intrakraniellen Implantates
01.24.31↔	Zugang durch die Schädelbasis, transoral	01.39.99↔	Sonstige Inzision am Gehirn, sonstige
01.24.32↔	Zugang d d Schädelb, transoral m Spal d weichen Gaumens	01.41↔	Operationen am Thalamus
01.24.33↔	Zg d d Schädlb, trnsr m Spl d weichn u hrtn Gaumns	01.42↔	Operationen am Globus pallidum
01.24.34↔	Zugang durch die Schädelbasis, transsphenoidal	01.51.00↔	Exzision von Läsion oder Gewebe an den Hirnhäuten, n.n.bez.
01.24.35↔	Zugang durch die Schädelbasis, transethmoidal	01.51.10↔	Exz v Tmrgw an D Hrnh m Präprtio n v infiltriern Nchbrgw
01.24.36↔	Zugang durch die Schädelbasis, transmastoidal	01.51.99↔	Exzision von Läsion oder Gewebe an den Hirnhäuten, sonstige
01.24.37↔	Zugang durch die Schädelbasis, translabyrinthär	01.52.00↔	Hemisphärektomie, n.n.bez.
01.24.38↔	Zugang durch die Schädelbasis, transpyramidal	01.52.10↔	Hemisphärektomie, hirneigenes intrazerebrales Tumorgewebe
01.24.39↔	Zugang durch die Schädelbasis, sonstige	01.52.11↔	Hemisphärektomie, nicht hirneigenes intrazerebrales Tumorgewebe
01.24.3a↔	Zugang durch die Schädelbasis, transkondylär	01.52.99↔	Hemisphärektomie, sonstige
01.24.3b↔	Zugang durch die Schädelbasis, transorbital	01.53.00↔	Lobektomie am Gehirn, n.n.bez.
01.24.3c↔	Zugang durch die Schädelbasis, mit Le-Fort-I-Osteotomie	01.53.10↔	Lobektomie am Gehirn, hirneigenes intrazerebrales Tumorgewebe
01.24.99↔	Sonstige Kraniotomie, sonstige	01.53.11↔	Lobekt a Hirn, Ni hirneigenes intrazerebrales Tumorgew
01.25.00↔	Sonstige Kraniektomie, n.n.bez.	01.53.99↔	Lobektomie am Gehirn, sonstige
01.25.10↔	Sonstige Kraniektomie mit Dekompression	01.59.00↔	Sonstige Exz o Destr von Läs o Gew a Hirn, n.n.bez.
01.25.11↔	Sonstige Kraniektomie zur Entleerung eines epiduralen Hämatoms	01.59.10↔	Sonstige Exz von hirneig intrazer Tumorgew a Hirn
01.25.12↔	Sonstige Kraniektomie zur Entleerung eines epiduralen Empyems	01.59.11↔	Sonstige Exz von Ni hirneig intrazer Tumorgew a Hirn
		01.59.12↔	So Exz von Läs o Gew a Hirn, Debr e Kontusion a Hirn

01.59.19↔	Sonstige Exzision von Läsion oder Gewebe am Gehirn, sonstige	02.99.11↔	Streot Implnt u Explnttion v rdioktvm Mt als slbst Engr
01.59.20↔	Sonstige Destr von hirneig intrazer Tumorgew a Hirn	02.99.12↔	Stereot Implant von Gew an Schäd, Hirn und Hirnh
01.59.21↔	Sonstige Destr von Ni hirneig intrazer Tumorgew a Hirn	02.99.13↔	Stereotaktische Instill von Med als selbständiger Eingr
01.59.29↔	Sonstige Destruktion von Läsion oder Gewebe am Gehirn, sonstige	02.99.14↔	Streot Implnt, Rv o Wchs v intrzr Kth z intrzr Infz
01.59.99↔	Sonstige Exz o Destr von Läs o Gew a Hirn, sonstige	02.99.20↔	Umwdl e Lquorshnts (Hrnwssrbleitung) i e Mhrfchbleitung
01.6x.00↔	Exzision und Destruktion einer Läsion am Schädel, n.n.bez.	02.99.29↔	Sonstige Revision und Entfernung von Liquorableitungen
01.6x.10↔	Exzision und Destruktion von Tumorgewebe an der Schädelbasis	02.99.30↔	Implantation oder Wechsel einer intrakraniellen Messsonde
01.6x.11↔	Exzision und Destruktion von Tumorgewebe an der Kalotte	02.99.31↔	Revision (ohne Wechsel) einer intrakraniellen Messsonde
01.6x.20↔	Exz und Destr vom sonst erkrankten Gew an d Schädelb	02.99.40↔	Implantation oder Wechsel einer Neuroprothese
01.6x.21↔	Exz und Destr von sonstigem erkrankten Gew an d Kalotte	02.99.41↔	Revision (ohne Wechsel) einer Neuroprothese
01.6x.22↔	Exz u Destr v sonst erkrankten Gew an d Kalotte m Hirnh	02.99.50↔	Implant u Entf e KathBallonSyst zur intrazer Brachyth
01.6x.99↔	Exzision und Destruktion einer Läsion am Schädel, sonstige	02.99.60↔	Streot Rv (h Erstz) d Elktrd(n) e intrkr Neurostm
02.01↔	Eröffnen einer Schädelnaht	02.99.61↔	Sonstige Rev (oh Ersetz) d Elektrod e intrkr Neurostim
02.02↔	Elevation von Frakturfragmenten vom Schädel	02.99.90↔	Sonstige stereotaktische Op an Schädel, Hirn und Hirnh
02.03↔	Bildung eines Schädelknochenlappens	02.99.99↔	Sonstige Operation an Schädel, Gehirn und Hirnhäuten, sonstige
02.04.00↔	Knochentransplantation an den Schädel, n.n.bez.	03.01.00↔	Entfernen eines Fremdkörpers vom Spinalkanal, n.n.bez.
02.04.10↔	Knochentransplantation an den Schädel, Schädeldach	03.01.10↔	Entfernen eines Fremdkörpers vom Spinalkanal, epidural
02.04.99↔	Knochentransplantation an den Schädel, sonstige	03.01.99↔	Entfernen eines Fremdkörpers vom Spinalkanal, sonstige
02.05.00↔	Einsetzen einer Schädelknochenplatte, n.n.bez.	03.02↔	Relaminektomie
02.05.10↔	Enstz Schädlknp(CADImplnt) an Hrnshch oh Bteil Gsschäd,Entf Df	03.09.00↔	Sonstige Exploration und Dekompression am Spinalkanal, n.n.bez.
02.05.11↔	Ens Schknp(CADImp)a Hrnshch oh Bteil d Gsschäd,gr/kmpl Df	03.09.10↔	Zugang zur Halswirbelsäule, n.n.bez.
02.05.20↔	Eins Schknp(CADImp) Hrnsh Bteil v Orb, Tprlr fr Sn (bz 2Reg)	03.09.11↔	Zugang zur Halswirbelsäule, ventral, 1 Segment
02.05.30↔	Enstz Schädlknp(CAD) an Hrnsh/Bteil mit RgGsschäd, ab 3 Rg	03.09.12↔	Zugang zur Halswirbelsäule, ventral, 2 Segmente
02.05.99↔	Einsetzen einer Schädelknochenplatte, sonstige	03.09.13↔	Zugang zur Halswirbelsäule, ventral, 3 und mehr Segmente
02.06.00↔	Sonstige Osteoplastik am Schädel, n.n.bez.	03.09.14↔	Zugang zur Hws (d Laminot o Hemilekt), dors, 1 Segment
02.06.10↔	Frontoorbitale Kranioplastik zur Verlagerung	03.09.15↔	Zugang zur Hws (d Laminot o Hemilekt), dors, 2 Segmente
02.06.20↔	Rk d Hrnshch oh Bteil d Gsschäd, m einf Implnt (Knmnt)	03.09.16↔	Zugang z Hws (d Laminot o Hemilekt), dors, 3 u mehr Seg
02.06.30↔	Reko v Hirn u Gesschäd, m einf Implant (Knmnt) o Tx	03.09.17↔	Zugang zum kraniozervikalem Uebergang
02.06.99↔	Sonstige Osteoplastik am Schädel (Kranioplastik), sonstige	03.09.19↔	Zugang zur Halswirbelsäule, sonstige
02.07↔	Entfernen einer Schädelknochenplatte	03.09.20↔	Zugang zur Brustwirbelsäule, n.n.bez.
02.11↔	Einfache Naht an der Dura mater des Gehirns	03.09.21↔	Zugang zur Brustwirbelsäule, ventral, 1 Segment
02.12.00↔	Sonstige Rekonstruktion an den Hirnhäuten, n.n.bez.	03.09.22↔	Zugang zur Brustwirbelsäule, ventral, 2 Segmente
02.12.10↔	Sonstige Rekonstruktion an den Hirnhäuten ohne Kranioplastik	03.09.23↔	Zugang zur Brustwirbelsäule, ventral, 3 und mehr Segmente
02.12.20↔	Sonstige Rekonstruktion an den Hirnhäuten mit Kranioplastik	03.09.24↔	Zugang zur Bws (d Laminot o Hemilekt), dors, 1 Segment
02.12.21↔	Sonstige Duraplastik mit Kranioplastik an der Konvexität	03.09.25↔	Zugang zur Bws (d Laminot o Hemilekt), dors, 2 Segmente
02.12.22↔	So Durapl m Kranioplastik a kraniozervikalen Übergang	03.09.26↔	Zugang z Bws (d Laminot o Hemilekt), dors, 3 u mehr Seg
02.12.99↔	Sonstige Rekonstruktion an den Hirnhäuten, sonstige	03.09.29↔	Zugang zur Brustwirbelsäule, sonstige
02.13↔	Ligatur eines Gefässes der Hirnhäute	03.09.30↔	Zugang zur Lendenwirbelsäule, n.n.bez.
02.14↔	Exzision am Plexus chorioideus	03.09.31↔	Zugang zur Lendenwirbelsäule, ventral, 1 Segment
02.2↔	Ventrikulostomie	03.09.32↔	Zugang zur Lendenwirbelsäule, ventral, 2 Segmente
02.31↔	Ventrikelshunt zu Strukturen in Kopf und Hals	03.09.33↔	Zugang zur Lendenwirbelsäule, ventral, 3 und mehr Segmente
02.32↔	Ventrikelshunt zum Kreislaufsystem	03.09.34↔	Zug z Lendwrbs (d Laminot o Flavektomie), dors, 1 Segm
02.33↔	Ventrikelshunt zur Thoraxhöhle	03.09.35↔	Zug z Lendwrbs (d Laminot o Flavektomie), dors, 2 Seg
02.34↔	Ventrikelshunt zu Bauchhöhle und Bauchorganen	03.09.36↔	Zug z Lndwrbs (d Lmnt o Flvktmie), dors, 3 u mhr Sg
02.35↔	Ventrikelshunt zum Harnwegssystem	03.09.37↔	Zug z Lendwrbs, Zug zu Os sacrum u zu Os coccygis
02.39↔	Sonstige Operationen zum Einrichten einer Ventrikeldrainage	03.09.39↔	Zugang zur Lendenwirbelsäule, sonstige
02.41.00↔	Spülung und Exploration eines Ventrikelshunts, n.n.bez.	03.09.40↔	Inzis d Spinalkanals, Rm und Rmhät, n.n.bez.
02.41.10↔	Spülung und Exploration eines Ventrikelshunts, zentraler Teil	03.09.41↔	Inzision des Spinalkanals zur Drainage epiduraler Flüssigkeit
02.41.20↔	Spülung und Exploration eines Ventrikelshunts, peripherer Teil	03.09.43↔	Inzis von Rm und Rückenmh zur Drain von subd Flüssigk
02.41.99↔	Spülung und Exploration eines Ventrikelshunts, sonstige	03.09.44↔	Inzis von Rm und Rückenmh zur Drain e intramed Hämät
02.42.00↔	Ersetzen eines Ventrikelshunts, n.n.bez.	03.09.45↔	Inzs v Rm u Rückenmh z Drain e intrmdllärr Abszsss
02.42.10↔	Ersetzen eines Ventrikelshunts, zentraler Teil	03.09.49↔	Inzis d Spinalkanals, Rm und Rmhät, sonstige
02.42.20↔	Ersetzen eines Ventrikelshunts, peripherer Teil	03.09.90↔	Sonstige Exploration des Spinalkanals
02.42.99↔	Ersetzen eines Ventrikelshunts, sonstige	03.09.91↔	Sonstige Dekompression des Spinalkanals
02.43↔	Entfernen eines Ventrikelshunts	03.09.99↔	Sonstige Exploration und Dekompression am Spinalkanal, sonstige
02.91↔	Lösung von kortikalen Adhäsionen	03.1↔	Durchtrennung einer intraspinalen Nervenwurzel
02.92↔	Plastische Rekonstruktion am Gehirn	03.21↔	Perkutane Chordotomie
02.93.00↔	Implnt o Erstz d Elktrd(n) e intrkr Neurostm, n.n.bez.	03.29↔	Sonstige Chordotomie
02.93.10↔	Implant o Ersetz v temp Mikroel z monolok Abl u Stimul	03.32.00↔	Biopsie an Rückenmark oder Rückenmarkshäuten, n.n.bez.
02.93.11↔	Implant o Ersetz v temp Mikroel z multiok Abl u Stimul	03.32.10↔	Geschl [Perkut] [Nad] Biops an Rm o Rückenmarkshäuten
02.93.20↔	Implnt o Erstz v prm n Mikroel z mnlk Abl u Stml	03.32.20↔	Offene Biopsie an Rückenmark oder Rückenmarkshäuten
02.93.21↔	Implnt o Erstz v prm n Mikroel z mltk Abl u Stml	03.32.99↔	Biopsie an Rückenmark oder Rückenmarkshäuten, sonstige
02.93.99↔	Implant o Ersetz d Elektrod(n) e intrkr Neurostim, So	03.39↔	So diagn Massnahm an RM und Strukt des Spinalkan
02.96↔	Einsetzen einer sphenoidalen Elektrode	03.4x.00↔	Exz o Destr e Läs an Rm o Rückenmarkshäuten, n.n.bez.
02.99.00↔	Sonstige Operation an Schädel, Gehirn und Hirnhäuten, n.n.bez.	03.4x.10↔	Exz o Destr von Tumorgew an Rückenmark (intramedullär)
02.99.10↔	Stereotaktische Eingriffe am Liquorsystem	03.4x.11↔	Exz o Destr von Tumorgew an Rmhät und Knoch
		03.4x.12↔	Exz o Destr v Tumorgew an intraspinalen Nervwurzel u Ggl

03.4x.19↔	Exz o Destr von Tumorgew an Rm o Rmhaut, sonstige	07.17.11↔	Offene Biopsie am Corpus pineale
03.4x.20↔	Exz o Destr e sonstigen Läs an Rm (intramedullär)	07.17.12↔	Stereotaktische Biopsie am Corpus pineale
03.4x.21↔	Exz oder Destr e sonstigen Läsion an Rückenmarkshäuten	07.17.99↔	Biopsie am Corpus pineale, sonstige
03.4x.22↔	Exz o Destr e sonst Läs an intraspinalen Nervwurzel u Ggl	07.61↔	Partielle Exzision der Hypophyse, transfrontaler Zugang
03.4x.29↔	Exz o Destr e sonstigen Läs an Rm o Rmhaut, sonstige	07.62↔	Partielle Exzision an der Hypophyse, transsphenoidaler Zugang
03.4x.99↔	Exz o Destr e Läs an Rm o Rückenmarkshäuten, sonstige	07.63↔	Part Exz an der Hypoph, nicht näher bez Zugang
03.53.00↔	Reposition einer Wirbelfraktur, n.n.bez.	07.64↔	Totale Exzision der Hypophyse, transfrontaler Zugang
03.53.10↔	Geschlossene Reposition einer Wirbelfraktur ohne Osteosynthese	07.65↔	Totale Exzision der Hypophyse, transsphenoidaler Zugang
03.53.11↔	Geschl Reposition e Wirbelfraktur mit externer Fix	07.68↔	Totale Exzision der Hypophyse, anderer näher bezeichneter Zugang
03.53.20↔	Offene Reposition einer Wirbelfraktur	07.69↔	Totale Exzision der Hypophyse, nicht näher bezeichneter Zugang
03.53.99↔	Reposition einer Wirbelfraktur, sonstige	07.80↔	Thymektomie, n.n.bez.
03.59.00↔	So Plast Reko und Op an Strukt d Spinalkan, n.n.bez.	07.81↔	Sonstige partielle Exzision am Thymus
03.59.10↔	S Plst Rk u Op an Strkt d Spnlkn, Vrschl e Diastmtmylie	07.82↔	Sonstige totale Exzision des Thymus
03.59.11↔	S Plst Rk u Op an Strkt d Spnlkn, Drchtr e Flm trmnl	07.83↔	Thorakoskopische partielle Exzision am Thymus
03.59.12↔	S Plst Rk u Op an Strkt d Spnlkn, Vrschl e spn Fstl	07.84↔	Thorakoskopische totale Exzision des Thymus
03.59.13↔	S Plst Rk u Op an Strkt d Spnlkn, Spnl Drpl	07.91↔	Exploration im Gebiet des Thymus
03.59.99↔	So Plast Reko und Op an Strukturen d Spinalkanals, So	07.92↔	Sonstige Inzision am Thymus
03.6↔	Lösung von Adhäsionen an Rückenmark und Nervenwurzeln	07.93↔	Plastische Rekonstruktion am Thymus
03.71↔	Subarachnoido-peritonealer Shunt am Spinalkanal	07.95↔	Thorakoskopische Inzision am Thymus
03.72↔	Subarachnoido-ureteraler Shunt am Spinalkanal	07.98↔	So u nnbez thorakoskopische Operationen Thymus
03.79↔	Sonstiger Shunt am Spinalkanal	07.99↔	Sonstige und nicht näher bezeichnete Operationen am Thymus
03.93.00↔	Implnt o Erstz d Elktrd(n) e spn Neurstm, n.n.bz.	18.71.00↔	Ohrmuschelaufbau, n.n.bez.
03.93.10↔	Implnt o Erstz d Elktrd(n) e tmp epd Neurstm, Enzlsys, Tstsm	18.71.10↔	Ohrmuschelaufbau, partiell, n.n.bez.
03.93.11↔	Implnt o Erstz d Elktrd(n) e tmp epd Neurstm, Mhrlsys, Tstsm	18.71.11↔	Ohrmuschelaufbau, partiell mit Gewebeexpander
03.93.20↔	Implnt/ErstzElktrdprmn epd Neurstm, Enzlsys, Dauerst, Prk	18.71.12↔	Ohrmuschelaufbau, partiell mit Galealappen
03.93.21↔	Implnt o Erstz d Elktrd(n) prmn epd Neurstm, Mhrlsys, Dauerst, Prk	18.71.13↔	Ohrmuschelaufbau, partiell mit Knorpeltransplantat
03.93.22↔	Implnt/ErstzElktrd(n)prmn epd Neurstm/Enzlsys/Dauerst, offn chr	18.71.14↔	Ohrmuschelaufbau, partiell mit mikrovaskulärem Lappen
03.93.23↔	Implnt/ErstzElktrd(n)prmn epd Neurstm/Mhrlsys/Dauerst, offn chr	18.71.19↔	Ohrmuschelaufbau, partiell, sonstige
03.93.30↔	Implant o Ersetz e subd Elektrod zur Vorderwstim	18.71.20↔	Ohrmuschelaufbau, total, n.n.bez.
03.93.99↔	Implant o Ersetz d Elektrod(n) e spinalen Neurostim, So	18.71.21↔	Ohrmuschelaufbau, total mit Gewebeexpander
03.96.00↔	Perkutane Denervierung einer Facette, n.n.bez.	18.71.22↔	Ohrmuschelaufbau, total mit Galealappen
03.96.10↔	Perkutane Denervierung einer Facette, durch Inzision	18.71.23↔	Ohrmuschelaufbau, total mit Knorpeltransplantat
03.96.11↔	Perkutane Denervierung einer Facette, durch Thermokoagulation	18.71.24↔	Ohrmuschelaufbau, total mit mikrovaskulärem Lappen
03.96.12↔	Perkutane Denervierung einer Facette, durch Kryodenervation	18.71.29↔	Ohrmuschelaufbau, total, sonstige
03.96.99↔	Perkutane Denervierung einer Facette, sonstige	18.71.30↔	Implantation von allopl Materialien b Aufb e Ohrmuschel
03.97↔	Revision eines Shunts an den Rückenmarkshäuten	18.71.99↔	Ohrmuschelaufbau, sonstige
03.99.00↔	So Op an Rm und Strukturen d Spinalkanals, n.n.bez.	20.99.00↔	Sonstige Operationen an Innen- und Mittelohr, n.n.bez.
03.99.10↔	Op an intraspinalen Blutgef (z.B. Ligat, Destr, Res)	20.99.10↔	Implantation von Knochenverankerungen am Mittel- oder Innenohr
03.99.19↔	Sonstige Operationen an intraspinalen Blutgefässen	20.99.20↔	Verschluss einer Labyrinthfistel
03.99.20↔	Op a spin Liqsys, Anl e subkut Reserv a spin Liqsys	20.99.30↔	Entf e Kochleaimplantates oder implantbar Hörgerätes
03.99.21↔	Op spn Lqsys, Rvsbkt Rsr, Kth/e Mdkmntnmpinrth/epd Inf	20.99.99↔	Sonstige Operationen an Innen- und Mittelohr, sonstige
03.99.22↔	Op a spin Liqsys, Entf e subkut Reserv a spin Liqsys	30.4x.00↔	Radikale Laryngektomie, n.n.bez.
03.99.29↔	Sonstige Operationen am spinalen Liquorsystem	30.4x.10↔	Radikale Laryngektomie, mit Pharyngektomie, ohne Rekonstruktion
03.99.30↔	Rv (h Erstz) d Elktrd(n) e epd Neurstm, Stbl, Enzlsys	30.4x.11↔	Rad Laryekt, m Pharyngekt, Reko m lok Schleimhaut
03.99.31↔	Rv (h Erstz) d Elktrd(n) e epd Neurstm, Stbl, Mhrlsys	30.4x.12↔	Rad Laryekt, m Pharyngekt, Reko m Ni vaskul Tx
03.99.32↔	Rv (h Erstz) d Elktrd(n) e epd Neurstm, Plttl, Enzlsys	30.4x.13↔	Rad Laryekt, m Pharyngekt, Reko m gestielt reg Lp
03.99.33↔	Rv (h Erstz) d Elktrd(n) e epd Neurstm, Plttl, Mhrlsys	30.4x.14↔	Rad Laryekt, m Pharyngekt, Rekonstruktion m gestielt Lp
03.99.40↔	Rev (oh Ersetz) e Kath zur intrath und epidularen Infus	30.4x.15↔	Rad Laryekt, m Pharyngekt, Reko m fr mikrovaskanast Tx
03.99.41↔	Entf e Katheters zur intrathekalen und epid Infusion	30.4x.16↔	Rad Laryekt, m Pharyngekt, Reko m fr fr Darmtr
03.99.99↔	So Op an Rm und Strukturen d Spinalkanals, So	30.4x.17↔	Rad Laryekt, m Pharyngekt, Reko m Magenhochzug
04.01.00↔	Exzision eines Akustikusneurinoms, n.n.bez.	30.4x.19↔	Radikale Laryekt, m Pharyngekt, sonstige Rekonstruktion
04.01.10↔	Exzision eines Akustikusneurinoms durch Kraniotomie	30.4x.20↔	Rad Laryekt, m Pharyngekt und Schilddres, oh Reko
04.01.11↔	Exzision eines Akustikusneurinoms, Translabrynthärer Zugang	30.4x.21↔	Rd Lrykt, m Phryngkt u Schlddrs, Rk m lk Schleimh
04.01.99↔	Exzision eines Akustikusneurinoms, sonstige	30.4x.22↔	Rd Lrykt, m Phryngkt u Schlddrs, Rk m N vskl Tx
07.13.00↔	Biopsie an der Hypophyse, transfrontaler Zugang, n.n.bez.	30.4x.23↔	Rd Lrykt, m Phryngkt u Schlddrs, Rk m gstielt rg Lp
07.13.10↔	Geschl [Prkt] [Nd] Biops an d Hypph d trnsfrntln Zg	30.4x.24↔	Rd Lrykt, m Phryngkt u Schlddrs, Rk m gstielt Lp
07.13.11↔	Offene Biopsie an der Hypophyse durch transfrontalen Zugang	30.4x.25↔	Rd Lrykt, m Phryngkt u Schlddrs, Rk m fr mkrvsknst Tx
07.13.12↔	Stereot Biops an d Hypoph d transfrontalen Zugang	30.4x.26↔	Rd Lrykt, m Phryngkt u Schlddrs, Rk m fr fr Drmr
07.13.99↔	Biopsie an der Hypophyse, transfrontaler Zugang, sonstige	30.4x.27↔	Rd Lrykt, m Phryngkt u Schlddrs, Rk m Mgnhczg
07.16.00↔	Biopsie am Thymus, n.n.bez.	30.4x.29↔	Rad Laryekt, m Pharyngekt und Schilddres, sonstige Reko
07.16.10↔	Geschlossene [perkutane] [Nadel-] Biopsie am Thymus	30.4x.99↔	Radikale Laryngektomie, sonstige
07.16.11↔	Offene Biopsie am Thymus	31.73↔	Verschluss einer anderen trachealen Fistel
07.16.99↔	Biopsie am Thymus, sonstige	32.20↔	Thorakoskopische Exzision von Läsion oder Gewebe an der Lunge
07.17.00↔	Biopsie am Corpus pineale, n.n.bez.	32.21↔	Plikatur einer Emphysemblase
07.17.10↔	Geschlossene [perkutane] [Nadel-] Biopsie am Corpus pineale	32.22↔	Chirurgische Lungenvolumenreduktion

32.23↔	Offene Exzision von Läsion oder Gewebe an der Lunge	37.25.30↔	Herzbiopsie, offen
32.25↔	Thorakoskopische Ablation von Läsion oder Gewebe an der Lunge	37.25.99↔	Herzbiopsie, sonstige
32.26↔	Sonstige Exzision von Läsion Lunge	37.31.00↔	Perikardektomie, n.n.bez.
32.28↔	Endosk Exz oder Destr von Läs oder Gew an der Lu	37.31.10↔	Perikardektomie, partiell
32.29↔	So lok Exz oder Destr von Läs oder Gew an der Lu	37.31.20↔	Perikardektomie, total
33.28↔	Offene Lungenbiopsie	37.31.30↔	Adhäsiolyse am Perikard
34.02↔	Probethorakotomie	37.31.99↔	Perikardektomie, sonstige
34.03↔	Rethorakotomie	38.01↔	Inzision von intrakraniellen Gefässen
34.1↔	Inzision des Mediastinums	38.08.00↔	Inzision von Arterien der unteren Extremität, n.n.bez.
34.22↔	Mediastinoskopie	38.08.10↔	Inzision der A. femoralis (communis) (superficialis)
34.26↔	Offene Biopsie am Mediastinum	38.08.11↔	Inzision der A. profunda femoris
34.27.00↔	Biopsie am Zwerchfell, n.n.bez.	38.08.12↔	Inzision der A. poplitea
34.27.10↔	Geschlossene (Nadel-) Biopsie am Zwerchfell	38.08.99↔	Inzision von Arterien der unteren Extremität, sonstige
34.27.20↔	Offene Biopsie am Zwerchfell	38.31↔	Resektion von intrakraniellen Gefässen mit Anastomose
34.27.99↔	Biopsie am Zwerchfell, sonstige	38.51↔	Ligatur und Stripping von intrakraniellen Varizen
34.3x.00↔	Exz oder Destr von Läs oder Gew d Mdst, n.n.bez.	38.61↔	Sonstige Exzision von intrakraniellen Gefässen
34.3x.10↔	Exzision von Läsion oder Gewebe des Mediastinums	38.81↔	Sonstiger chirurgischer Verschluss von intrakraniellen Gefässen
34.3x.20↔	Resektion von Läsion oder Gewebe des Mediastinums, n.n.bez.	39.49.00↔	Sonstige Revision nach vaskulärem Eingriff, n.n.bez.
34.3x.21↔	Res von Läs o Gew d Mdst, oh Res an mediast Organen	39.49.10↔	Revision einer Gefäßanastomose
34.3x.22↔	Rs v Läs o Gw d Mdst, m Lngnrs o Brstwndteilrsktion	39.49.20↔	Revision eines vaskulären Implantates
34.3x.23↔	Resektion von Läs o Gew d Mdst, m Perikardteilresektion	39.49.21↔	Wechsel eines vaskulären Implantates
34.3x.24↔	Resektion von Läs o Gew d Mdst, m prothetischem GefErs	39.49.22↔	Entfernung eines vaskulären Implantates
34.3x.25↔	Resektion von Läs o Gew d Mdst, m Lungenres und GefErs	39.49.30↔	Ersatz eines kardialen Conduit
34.3x.26↔	Res von Läs o Gew d Mdst, m Lungenres und Perikardtres	39.49.99↔	Sonstige Revision nach vaskulärem Eingriff, sonstige
34.3x.27↔	Res von Läs o Gew d Mdst, m Perikardtres und GefErs	39.55↔	Reimplantation eines aberrierenden Nierengefässes
34.3x.28↔	Rs v Läs o Gw d Mdst, m Lngn u Prkrdtrs u GfErs	39.59.00↔	Sonstige plastische Rekonstruktion eines Gefässes, n.n.bez.
34.3x.29↔	Resektion von Läsion oder Gewebe des Mediastinums, sonstige	39.59.10↔	Transposition von Arterien, n.n.bez.
34.3x.30↔	Destruktion von Läsion oder Gewebe des Mediastinums	39.59.11↔	Transposition der extrakraniellen A. vertebralis
34.3x.99↔	Exz oder Destr von Läs oder Gew d Mdst, sonstige	39.59.12↔	Transposition von sonstigen extrk Aa an Kopf und Hals
34.4x.00↔	Exzision oder Destr einer Läsion an d Bruw, n.n.bez.	39.59.13↔	Transposition von Arterien der oberen Extremität
34.4x.10↔	Exzision einer Läsion an der Brustwand	39.59.14↔	Transposition von thorakalen Arterien
34.4x.20↔	Teilresektion einer Läsion an der Brustwand, n.n.bez.	39.59.15↔	Transposition der A. gastrica, A. hepatica und A. lienalis
34.4x.21↔	Teilresektion einer Läsion an der Brustwand, ohne Rekonstruktion	39.59.16↔	Transposition der A. renalis
34.4x.22↔	Teilresektion einer Läsion an der Brustwand, mit Rekonstruktion	39.59.17↔	Transposition der A. mesenterica
34.4x.30↔	Res e Läs an d Bruw, komplette Res d Sternums, n.n.bez.	39.59.18↔	Transposition sonstiger viszeraler Arterien
34.4x.31↔	Res e Läs an d Bruw, komplette Res d Sternums, oh Reko	39.59.19↔	Transposition der A. iliaca
34.4x.32↔	Res e Läs an d Bruw, komplette Res d Sternums, m Reko	39.59.20↔	Transposition von sonstigen abdominalen Arterien
34.4x.40↔	Destruktion einer Läsion an der Brustwand	39.59.21↔	Transposition von Arterien der unteren Extremität
34.4x.99↔	Exzision oder Destr einer Läsion an d Bruw, sonstige	39.59.29↔	Transposition von Arterien, sonstige
34.51↔	Dekortikation der Lunge	39.59.30↔	Sonstige Plast Reko von Gef an Kopf und Ha, n.n.bez.
34.52↔	Thorakoskopische Dekortikation der Lunge	39.59.31↔	Sonstige plastische Rekonstruktion e intrakr Gefässes
34.59.00↔	Sonstige Exzision an der Pleura, n.n.bez.	39.59.32↔	Sonstige Plast Rekonstruktion d extrk A. vertebralis
34.59.10↔	Sonstige Exzision an der Pleura, thorakoskopische Pleurektomie	39.59.33↔	So Plast Reko von extrk Aa an Kopf und Ha, So
34.59.20↔	Sonstige Exzision an der Pleura, offen chirurgische Pleurektomie	39.59.34↔	Sonstige plastische Rekonstruktion der V. jugularis
34.59.99↔	Sonstige Exzision an der Pleura, sonstige	39.59.39↔	Sonstige Plast Reko von Gef an Kopf und Ha, sonstige
34.6x.00↔	Pleurodese, n.n.bez.	39.59.40↔	Sonstige Plast Reko von Gef d ob Extrem, n.n.bez.
34.6x.11↔	Pleurodese, offen chirurgisch, ohne Dekortikation	39.59.41↔	Sonstige plastische Rekonstruktion von Aa d ob Extrem
34.6x.12↔	Pleurodese, offen chirurgisch, mit Dekortikation	39.59.42↔	S Plst Rk d V. sbcl, V. axll u V. brchiocphlc
34.6x.19↔	Pleurodese, offen chirurgisch, sonstige	39.59.48↔	So Plast Reko von sonstigen tiefen Venen d ob Extrem
34.6x.20↔	Pleurodese, thorakoskopisch, n.n.bez.	39.59.49↔	Sonstige Plast Reko von Gef d ob Extrem, sonstige
34.6x.21↔	Pleurodese, thorakoskopisch, ohne Dekortikation	39.59.50↔	Sonstige Plast Reko von thorakalen Gef, n.n.bez.
34.6x.22↔	Pleurodese, thorakoskopisch, mit Dekortikation	39.59.51↔	Sonstige plastische Rekonstruktion der thorakalen Aorta
34.6x.29↔	Pleurodese, thorakoskopisch, sonstige	39.59.52↔	Sonstige plastische Rekonstruktion der A. pulmonalis
34.6x.99↔	Pleurodese, sonstige	39.59.53↔	Sonstige Plast Reko von thorakalen Aa, sonstige
34.85↔	Implantation eines Zwerchfellschrittmachers	39.59.54↔	Sonstige plastische Rekonstruktion der V. pulmonalis
34.89.00↔	Sonstige Operationen am Zwerchfell, n.n.bez.	39.59.55↔	Sonstige plastische Rekonstruktion der V. cava superior
34.89.10↔	Sonstige Op a Zwerchfell, Inzis (Zwerchfellsplattung)	39.59.59↔	Sonstige Plast Reko von thorakalen Gef, sonstige
34.89.99↔	Sonstige Operationen am Zwerchfell, sonstige	39.59.60↔	Sonstige plastische Rekonstruktion von abd Aa, n.n.bez.
37.12↔	Perikardiotomie	39.59.61↔	Sonstige plastische Rekonstruktion der abdominalen Aorta
37.24.00↔	Perikardbiopsie, n.n.bez.	39.59.62↔	Sonstige plastische Rekonstruktion des Truncus coeliacus
37.24.10↔	Geschlossene [perkutane] [Nadel-] Biopsie des Perikards	39.59.63↔	Sonstige plastische Rekonstruktion der A. gastrica
37.24.20↔	Offene Perikardbiopsie	39.59.64↔	Sonstige plastische Rekonstruktion A. hepatica
37.24.99↔	Perikardbiopsie, sonstige	39.59.65↔	Sonstige plastische Rekonstruktion der A. lienalis
37.25.00↔	Herzbiopsie, n.n.bez.	39.59.66↔	Sonstige plastische Rekonstruktion der A. renalis
37.25.10↔	Geschlossene [perkutane] [Nadel-] Biopsie des Myokards	39.59.67↔	Sonstige plastische Rekonstruktion der A. mesenterica
37.25.20↔	Transvasale Biopsie des Endokards, Myokards und Endomyokards	39.59.68↔	Sonstige plastische Rekonstruktion der A. iliaca
		39.59.69↔	Sonstige plastische Rekonstruktion von abd Aa, sonstige
		39.59.70↔	Sonstige Plast Rekonstruktion von abd Venen, n.n.bez.
		39.59.71↔	Sonstige plastische Rekonstruktion der V. cava inferior
		39.59.72↔	Sonstige plastische Rekonstruktion der V. iliaca

39.59.79↔	Sonstige Plast Rekonstruktion von abd Venen, sonstige	40.53.10↔	Radikale Exz von iliakalen Lk als selbständiger Eingr
39.59.80↔	Sonstige Plast Reko von Gef d unteren Extrem, n.n.bez.	40.53.11↔	Radikale Exz von iliakalen Lk i Rahmen e and Eingr
39.59.81↔	Sonstige Plast Rekonstruktion von Aa d unteren Extrem	40.53.99↔	Radikale Exzision von iliakalen Lymphknoten, sonstige
39.59.82↔	Sonstige plastische Rekonstruktion der V. femoralis	40.54.00↔	Radikale Exzision der Leistengegend, n.n.bez.
39.59.83↔	Sonstige plastische Rekonstruktion der V. poplitea	40.54.10↔	Radikale Exzision der Leistengegend als selbständiger Eingriff
39.59.88↔	So Plast Reko von sonst tiefen Venen d unteren Extrem	40.54.11↔	Radikale Exzision d Leistengegend im Rahmen e and Eingr
39.59.89↔	Sonstige Plast Reko von Gef d unteren Extrem, sonstige	40.54.99↔	Radikale Exzision der Leistengegend, sonstige
39.59.90↔	Sonstige Plast Reko e Gefäßes, Venenklappenplastik	40.59.00↔	Radikale Exzision anderer Lymphknoten, n.n.bez.
39.59.99↔	Sonstige plastische Rekonstruktion eines Gefäßes, sonstige	40.59.10↔	Radikale Exz and Lk als selbständiger Eingr, n.n.bez.
39.8x.00↔	Op a Glom carot, Sin caroticus u and Paraggl, n.n.bez.	40.59.11↔	Radikale Exz mediastinaler Lk als selbständiger Eingr
39.8x.10↔	Exploration des Glomus caroticum und anderer Paraganglien	40.59.12↔	Radikale Exz peribronchialer Lk als selbständiger Eingr
39.8x.11↔	Exzision des Glomus caroticum und anderer Paraganglien	40.59.19↔	Radikale Exz and Lk als selbständiger Eingr, sonstige
39.8x.99↔	Op a Glom carot, Sin caroticus und and Paraggl, So	40.59.20↔	Radikale Exz and Lk i Rahmen e and Eingr, n.n.bez.
39.91↔	Freilegung eines Gefäßes	40.59.21↔	Radikale Exz mediastinaler Lk i Rahmen e and Eingr
40.29.00↔	Einfache Exzision einer anderen lymphatischen Struktur, n.n.bez.	40.59.22↔	Radikale Exz peribronchialer Lk i Rahmen e and Eingr
40.29.10↔	Exzision eines mediastinalen Lymphknotens, n.n.bez.	40.59.29↔	Radikale Exz and Lk i Rahmen e and Eingr, sonstige
40.29.11↔	Exzision eines mediastinalen Lymphknotens, offen chirurgisch	40.59.99↔	Radikale Exzision anderer Lymphknoten, sonstige
40.29.12↔	Exzision eines mediastinalen Lymphknotens, thorakoskopisch	40.62↔	Fistulierung des Ductus thoracicus
40.29.19↔	Exzision eines mediastinalen Lymphknotens, sonstige	40.63↔	Verschluss einer Fistel des Ductus thoracicus
40.29.20↔	Exzision eines paraaortalen Lymphknotens	40.64↔	Ligatur des Ductus thoracicus
40.29.30↔	Exzision eines iliakalen Lymphknotens	40.69↔	Sonstige Operationen am Ductus thoracicus
40.29.70↔	Exzision eines Lymphangioms oder Hygroma cysticum	40.9x.00↔	Sonstige Operationen an lymphatischen Strukturen, n.n.bez.
40.29.80↔	Exz mehrerer abd Lymphknst (mit Leberbiop), n.n.bez.	40.9x.10↔	Anastomose zur Beseitigung eines Lymphödems
40.29.81↔	Exz mhr abd Lymphknstt (m Lbrbiop), offn chr [StgLprt]	40.9x.20↔	Inzision einer Lymphozele
40.29.82↔	Exz mhr abd Lymphknstt (m Lbrbiop), lprsk [StgLprskpie]	40.9x.30↔	Drainage eines Lymphödems
40.29.89↔	Exz mehrerer abd Lymphknst (mit Leberbiop), sonstige	40.9x.40↔	Therapeutische perkutane Punktion einer Lymphozele
40.29.99↔	Einfache Exzision einer anderen lymphatischen Struktur, sonstige	40.9x.99↔	Sonstige Operationen an lymphatischen Strukturen, sonstige
40.3x.00↔	Exzision von regionalen Lymphknoten, n.n.bez.	41.2↔	Splenotomie
40.3x.09↔	Exzision von regionalen Lymphknoten, sonstige	41.33↔	Offene Milzbiopsie
40.3x.10↔	Regionale Lymphadenektomie als selbständiger Eingriff, n.n.bez.	41.41↔	Marsupialisation einer Milzzyste
40.3x.11↔	Regionale Lymphadenektomie als selbständiger Eingriff, zervikal	41.42.00↔	Exz oder Destr von Läsion oder Gewebe d Milz, n.n.bez.
40.3x.12↔	Regionale Lymphadenektomie als selbständiger Eingriff, axillär	41.42.10↔	Exzision von Läsion oder Gewebe der Milz
40.3x.13↔	Rg Lymphkt als slbst Engr, praort, plvn, obttrrsch o iliakl	41.42.20↔	Destruktion von Läsion oder Gewebe der Milz
40.3x.14↔	Reg Lymphkt als selbst Eingr, inguinal, offen chir	41.42.99↔	Exz oder Destr von Läsion oder Gewebe d Milz, sonstige
40.3x.15↔	Reg Lymphkt als selbst Eingr, inguinale, laparask	41.43↔	Partielle Splenektomie
40.3x.16↔	Reg Lymphkt als selbst Eingr, mediast und peribr	41.5↔	Totale Splenektomie
40.3x.19↔	Regionale Lymphadenektomie als selbständiger Eingriff, sonstige	41.93↔	Exzision einer akzessorischen Milz
40.3x.20↔	Regionale Lymphkt i Rahmen e and Eingr, n.n.bez.	41.94↔	Milztransplantation
40.3x.21↔	Regionale Lymphkt i Rahmen e and Eingr, zervikal	41.95.00↔	Plastische Rekonstruktion an der Milz, n.n.bez.
40.3x.22↔	Regionale Lymphkt i Rahmen e and Eingr, axillär	41.95.10↔	Plastische Rekonstruktion an der Milz, Naht
40.3x.23↔	Rg Lymphkt i Rhmn e and Engr, praort, plvn o iliakl	41.95.99↔	Plastische Rekonstruktion an der Milz, sonstige
40.3x.24↔	Regionale Lymphkt i Rahmen e and Eingr, obturatorisch	41.99↔	Sonstige Operationen an der Milz
40.3x.25↔	Regionale Lymphkt i Rahmen e and Eingr, inguinale	42.01↔	Inzision einer Ösophagealmembran
40.3x.26↔	Reg Lymphkt i Rahmen e and Eingr, mediast und peribr	42.09.00↔	Andere Inzision am Ösophagus, n.n.bez.
40.3x.29↔	Regionale Lymphkt i Rahmen e and Eingr, sonstige	42.09.11↔	Andere Inzision am Ösophagus, offen chirurgisch
40.40↔	Radikale Neck dissection, n.n.bez.	42.09.12↔	Andere Inzision am Ösophagus, laparoskopisch
40.41.00↔	Radikale unilaterale Neck dissection, n.n.bez.	42.09.99↔	Andere Inzision am Ösophagus, sonstige
40.41.10↔	Sel (funkt) Neck dissec, supraomohyoid (Reg III)	42.10↔	Ösophagostomie, n.n.bez.
40.41.11↔	Selektive (funktionelle) Neck dissection, lateral (Region II-IV)	42.11↔	Zervikale Ösophagostomie
40.41.12↔	Selektive (funkt) Neck dissec, anterolateral (Reg IIV)	42.12↔	Exteriorisation einer ösophagealen Tasche
40.41.13↔	Sel (funkt) Neck dissec, posterolateral (Reg IIIV)	42.19↔	Sonstige Fistulisierung des Ösophagus nach aussen
40.41.14↔	Selektive (funktionelle) Neck dissection, central (Region VI)	42.25↔	Offene Biopsie am Ösophagus
40.41.20↔	Radikale Neck dissection (inkl. modifiziert)	42.31↔	Lokale Exzision eines Ösophagus-Divertikels
40.41.21↔	Extended Neck dissection	42.32↔	Lokale Exzision von anderer Läsion oder Gewebe aus dem Ösophagus
40.41.99↔	Radikale unilaterale Neck dissection, sonstige	42.39↔	Sonstige Destruktion von Läsion oder Gewebe aus dem Ösophagus
40.42↔	Radikale bilaterale Neck dissection	42.40↔	Ösophagektomie, n.n.bez.
40.50↔	Radikale Exzision von Lymphknoten, n.n.bez.	42.41.00↔	Partielle Ösophagektomie, n.n.bez.
40.51.00↔	Radikale Exzision von axillären Lymphknoten, n.n.bez.	42.41.10↔	Partielle Ösophagektomie ohne Wiederherstellung der Kontinuität
40.51.10↔	Radikale Exz von axillären Lk als selbständiger Eingr	42.41.20↔	Partielle Ösophagektomie mit Wiederherstellung der Kontinuität
40.51.11↔	Radikale Exz von axillären Lk i Rahmen e and Eingr	42.41.99↔	Partielle Ösophagektomie, sonstige
40.51.99↔	Radikale Exzision von axillären Lymphknoten, sonstige	42.42.00↔	Totale Ösophagektomie, n.n.bez.
40.52.00↔	Radikale Exzision von periaortalen Lymphknoten, n.n.bez.	42.42.10↔	Totale Ösophagektomie, ohne Wiederherstellung der Kontinuität
40.52.10↔	Rd Exz v rtrprtn (praort, prk) u plvnn Lk als slbst Engr	42.42.20↔	Tot Ösophagektomie, m Wiedhst d Kont, transmediastinal
40.52.11↔	Rd Exz v rtrprtn (praort, prk) u plvnn Lk i Rhmn e and Engr	42.42.21↔	Tot Ösophagektomie, m Wiedhst d Kont, thorakoabdominal
40.52.99↔	Radikale Exzision von periaortalen Lymphknoten, sonstige	42.42.29↔	Tot Ösophagektomie, m Wiedhst d Kont, So Zugang
40.53.00↔	Radikale Exzision von iliakalen Lymphknoten, n.n.bez.	42.42.99↔	Totale Ösophagektomie, sonstige
		42.51.00↔	Intrathorakale Ösophagoösophagostomie, n.n.bez.

42.51.10↔	Intrthr Össtom,Rk Öspssg b Atrsie Verskng östrach Fist	43.89.90↔	So Part Gastrekt, So atypische Part Gastrekt
42.51.99↔	Intrathorakale Ösophagoösophagostomie, sonstige	43.89.99↔	Sonstige partielle Gastrektomie, sonstige
42.52↔	Intrathorakale Ösophagogastronomie	43.91↔	Totale Gastrektomie mit intestinaler Interposition
42.53↔	Intrathor ÖsophAnast mit IntPos von Dünndarm	43.99↔	Sonstige totale Gastrektomie
42.54↔	Sonstige intrathorakale Ösophagoenterostomie	44.11↔	Transabdominale Gastroskopie
42.55↔	Intrathor ÖsophAnast mit IntPos von Dickdarm	44.29↔	Sonstige Pyloroplastik
42.56↔	Sonstige intrathorakale Ösophagokolostomie	44.31↔	Hoher Magen-Bypass
42.58↔	Intrathorakale Ösophagusanastomose mit anderer Interposition	44.38↔	Laparoskopische Gastroenterostomie
42.59↔	Sonstige intrathorakale Ösophagusanastomose	44.39↔	Sonstige Gastroenterostomie
42.61↔	Prästernale Ösophagoösophagostomie	44.5x.00↔	Revision einer Magenanastomose, n.n.bez.
42.62↔	Prästernale Ösophagogastronomie	44.5x.10↔	Rev e Magenanst, Rev e Magenanst na Billroth I u IIOp
42.63↔	Prästernale Ösophagusanastomose mit Interposition von Dünndarm	44.5x.20↔	Rv e Mgnnst, Rv e Mgnnst n RouxYOp o m intstnr Intps
42.64↔	Sonstige prästernale Ösophagoenterostomie	44.5x.99↔	Revision einer Magenanastomose, sonstige
42.65↔	Prästernale Ösophagusanastomose mit Interposition von Dickdarm	45.01↔	Inzision am Duodenum
42.66↔	Sonstige prästernale Ösophagokolostomie	45.02↔	Sonstige Inzision am Dünndarm
42.68↔	Sonstige prästernale Ösophagusanastomose mit Interposition	45.03↔	Inzision am Dickdarm
42.69↔	Sonstige prästernale Ösophagusanastomose	45.11↔	Transabdominale Endoskopie am Dünndarm
42.7x.00↔	Ösophagomyotomie, n.n.bez.	45.27↔	Intestinale Biopsie an nicht näher bezeichneter Stelle
42.7x.11↔	Ösophagomyotomie, offen chirurgisch	45.31↔	Sonstige lokale Exzision einer Läsion im Duodenum
42.7x.12↔	Ösophagomyotomie, laparoskopisch	45.32↔	Sonstige Destruktion einer Läsion im Duodenum
42.7x.21↔	Ösophagomyotomie, pharyngozerikal, offen chirurgisch	45.33↔	Lok Exz von Läsion oder Gewebe im Dünnd, auss Duod
42.7x.22↔	Ösophagomyotomie, pharyngozerikal, laparoskopisch	45.34↔	Sonstige Destruktion einer Läsion im Dünndarm, ausser Duodenum
42.7x.31↔	Ösophago-Gastroomyotomie, offen chirurgisch	45.49↔	Sonstige Destruktion einer Läsion im Dickdarm
42.7x.32↔	Ösophago-Gastroomyotomie, laparoskopisch	45.61↔	Multiple Segmentresektion am Dünndarm
42.7x.99↔	Ösophagomyotomie, sonstige	45.62↔	Sonstige Teilresektion am Dünndarm
42.81.20↔	Enstz u Wchs v e N slbxp Prth (prm Tb) i D Ösphgs, offn chr	45.63.00↔	Totalexstirpation des Dünndarms, n.n.bez.
42.81.21↔	Enstz u Wchs v 2 N slbxp Prth (prm Tb) i D Ösphgs, offn chr	45.63.99↔	Totalexstirpation des Dünndarms, sonstige
42.81.22↔	Enstz&Wchs v mhr als2N slbxp Prth(prm Tb)i D Ösphgs,offn chr	45.71↔	Multiple Segmentresektion am Dickdarm
42.81.30↔	Enstz u Wchs v e N slbxp Prth (prm Tb) i D Ösphgs, lprsk	45.72↔	Zäkumresektion
42.81.31↔	Enstz u Wchs v 2 N slbxp Prth (prm Tb) i D Ösphgs, lprsk	45.73↔	Hemikolektomie rechts
42.81.32↔	Enstz u Wchs v mhr als 2 N slbxp Prth (prm Tb) i D Ösphgs, lprsk	45.74↔	Resektion des Colon transversum
42.81.42↔	Enstz u Wchs v mhr als 2 slbxp Prth (prm Tb) i D Ösphgs, endsk	45.75↔	Hemikolektomie links
42.81.50↔	Enstz u Wchs e slbxp Prth (prm Tb) i D Ösphgs, offn chr	45.76↔	Sigmoidektomie
42.81.51↔	Enstz u Wchs v 2 slbxp Prth (prm Tb) i D Ösphgs, offn chr	45.79.00↔	Sonstige Teilresektion am Dickdarm, n.n.bez.
42.81.52↔	Enstz&Wchs v mhr als2slbxp Prth(prm Tb)i D Ösphgs,offn chr	45.79.10↔	Sonstige Teilresektion am Dickdarm, Segmentresektion am Dickdarm
42.81.60↔	Enstz u Wchs e slbxp Prth (prm Tb) i D Ösphgs, lprsk	45.79.11↔	So Teilresektion a Dickd, Res mult Dickdarmsegmente
42.81.61↔	Enstz u Wchs v 2 slbxp Prth (prm Tb) i D Ösphgs, lprsk	45.79.12↔	Sonstige Teilresektion am Dickdarm, Subtotale Kolektomie
42.81.62↔	Enstz u Wchs v mhr als 2 slbxp Prth (prm Tb) i D Ösphgs, lprsk	45.79.20↔	Sonstige Teilresektion am Dickdarm, Erweiterte Sigmaresektion
42.82↔	Naht einer Ösophagus-Verletzung	45.79.21↔	So Teilresektion a Dickd, Erw Hemikolektomie rechts und links
42.83↔	Verschluss einer Ösophagostomie	45.79.22↔	So Teilresektion a Dickd, Erw subtotale Kolonresektion
42.85↔	Plastische Rekonstruktion an einer Ösophagusstenose	45.79.29↔	So Teilresektion a Dickd, So Erw Teilresektion a Dickd
42.87↔	Sonstiges Transplantat am Ösophagus	45.79.99↔	Sonstige Teilresektion am Dickdarm, sonstige
42.89↔	Sonstige Rekonstruktion am Ösophagus	45.8x.00↔	Totale intraabdominelle Kolektomie, n.n.bez.
43.0↔	Gastrotomie	45.8x.20↔	Totale intraabdominelle Kolektomie, Erweiterte totale Kolektomie
43.5↔	Partielle Gastrektomie mit Anastomose zum Ösophagus	45.8x.30↔	Totale intraabd Kolektomie, Erw totale Proktokolektomie
43.6x.00↔	Partielle Gastrektomie mit Anastomose zum Duodenum, n.n.bez.	45.8x.99↔	Totale intraabdominelle Kolektomie, sonstige
43.6x.10↔	Prt Gstrkt m Anst z Duod, Pylrskrsktion m Anst z Duod	45.90↔	Intestinale Anastomose, n.n.bez.
43.6x.20↔	Partielle Gastrektomie mit Anastomose zum Duodenum, Billroth I	45.91↔	Dünndarm-Dünndarm-Anastomose
43.6x.99↔	Partielle Gastrektomie mit Anastomose zum Duodenum, sonstige	45.92↔	Anastomose des Dünndarms zum Rektumstumpf
43.7x.00↔	Partielle Gastrektomie mit Anastomose zum Jejunum, n.n.bez.	45.93↔	Sonstige Dünndarm-Dickdarm-Anastomose
43.7x.10↔	Prt Gstrkt m Anst z Jjn, Prt Gstrkt (2/3Rs) m Anst z Jjn	45.94↔	Dickdarm-Dickdarm-Anastomose
43.7x.20↔	Prt Gstrkt m Anst z Jjn, Prt Gstrkt (4/5Rs) m Anst z Jjn	45.95↔	Anastomose zum Anus
43.7x.99↔	Partielle Gastrektomie mit Anastomose zum Jejunum, sonstige	46.01↔	Exteriorisation des Dünndarms
43.81↔	Partielle Gastrektomie mit Dünndarmtransposition	46.02↔	Resektion eines exteriorisierten Dünndarmsegments
43.89.00↔	Sonstige partielle Gastrektomie, n.n.bez.	46.03↔	Exteriorisation des Dickdarms
43.89.10↔	Sonstige partielle Gastrektomie, Segmentresektion des Magens	46.10↔	Kolostomie, n.n.bez.
43.89.20↔	S Prt Gstrkt, Bliopnkr Dvrs d Mgns n Scpnr, offn chr	46.11↔	Temporäre Kolostomie
43.89.21↔	S Prt Gstrkt, Bliopnkr Dvrs d Mgns n Scpnr, lprsk	46.13↔	Permanente Kolostomie
43.89.30↔	S Prt Gstrkt, Bliopnkr Dvrs d Mgns m DuodSwth, offn chr	46.14↔	Verzögerte Eröffnung einer Kolostomie
43.89.31↔	S Prt Gstrkt, Bliopnkr Dvrs d Mgns m DuodSwth, lprsk	46.20↔	Ileostomie, n.n.bez.
43.89.40↔	Sonstige Part Gastrekt, Sleeve resection, offen chir	46.21↔	Temporäre Ileostomie
43.89.41↔	Sonstige partielle Gastrekt, Sleeve resection, laparask	46.22↔	Kontinente Ileostomie
43.89.50↔	S Prt Gstrkt, DuodSwth n Sleeve rs (Zweiteingr), offn chr	46.23↔	Sonstige permanente Ileostomie
43.89.51↔	S Prt Gstrkt, DuodSwth n Sleeve rs (Zweiteingr), lprsk	46.24↔	Verzögerte Eröffnung einer Ileostomie
		46.31↔	Verzögerte Eröffnung einer anderen Enterostomie
		46.33↔	Anlage eines Duodenostomie
		46.34↔	Offen chirurgische Anlage einer Jejunostomie
		46.39.00↔	Sonstige Enterostomie, n.n.bez.

46.39.10↔	Sonstige Enterostomie, Anlage einer Bishop-Koop-Anastomose	48.63.00↔	Sonstige anteriore Rektumresektion, n.n.bez.
46.39.99↔	Sonstige Enterostomie, sonstige	48.63.10↔	Sonstige Ant Rektumresektion, Erweiterte Ant Resektion
46.41.00↔	Revision eines Dünndarm-Stomas, n.n.bez.	48.63.99↔	Sonstige anteriore Rektumresektion, sonstige
46.41.10↔	Rev e DünndStomas, Plast Erw o Eineng e DünndStomas	48.64.00↔	Posteriore Rektumresektion, n.n.bez.
46.41.11↔	Revision e DünndStomas, Neueinpflanzung e DünndStomas	48.64.10↔	Pst Rktrs, Pst Rktrs m Entrstm u Blindvrschluss
46.41.12↔	Rev e DünndStomas, Abtr d vorverl Teiles e DünndStomas	48.64.99↔	Posteriore Rektumresektion, sonstige
46.41.20↔	Rv e DünndStms, Umwdl e DünndStms i ein kntn Strm	48.65↔	Rektumresektion nach Duhamel
46.41.99↔	Revision eines Dünndarm-Stomas, sonstige	48.69.00↔	Sonstige Rektumresektion, n.n.bez.
46.42↔	Plastische Rekonstruktion an einer Perikostomie-Hernie	48.69.10↔	So Rektres, So Rektres m Enterostoma u Blindverschluss
46.43.00↔	Sonstige Revision eines künstlichen Dickdarmstomas, n.n.bez.	48.69.11↔	So Rektres, So Rektres oh Sphinktererhaltung
46.43.10↔	So Rev e künstl Dickdarmst, Plast Erw o Eineng e Kolost	48.69.99↔	Sonstige Rektumresektion, sonstige
46.43.11↔	So Rev e künstl Dickdarmst, Neueinpflanzung e Kolost	48.74↔	Rektorektostomie
46.43.12↔	S Rv e künstl Dckdarmst, Abtr d vvril Teils e Klist	50.12↔	Offene Biopsie an der Leber
46.43.20↔	S Rv e künstl Dckdarmst, Umwdl e Klist i ein kntn Strm	50.14↔	Laparoskopische Leberbiopsie
46.43.99↔	Sonstige Revision eines künstlichen Dickdarmstomas, sonstige	51.21↔	Sonstige partielle Cholezystektomie
46.62↔	Sonstige Fixierung des Dünndarms	51.22.00↔	Cholezystektomie, n.n.bez.
46.64↔	Sonstige Fixierung des Dickdarms	51.22.10↔	Cholezyekt, Cholezyekt oh operative Rev d Gallgänge
46.79.10↔	Sonstige Reko a Darm, Nht e sonstigen Darmverletzung	51.22.11↔	Cholezyekt, Cholezyekt m operativer Rev d Gallgänge
46.79.21↔	So Reko a Darm, Verschl e sonst Darmfistel, offen chir	51.22.12↔	Cholezystektomie, Erweiterte Cholezystektomie
46.79.22↔	So Reko a Darm, Verschluss e sonst Darmfistel, laparask	51.22.99↔	Cholezystektomie, sonstige
46.79.30↔	S Rk a Dm, Erweiterngs Vrschmärlngsplstk a Dm	51.23↔	Laparoskopische Cholezystektomie
46.79.31↔	S Rk a Dm, Lngtdnl Dmrvrlängrng n Bianch	51.24↔	Partielle laparoskopische Cholezystektomie
46.79.32↔	S Rk a Dm, Srieell trnsrvs Entrplstie [STEP]	51.31↔	Anastomose zwischen Gallenblase und hepatischen Gängen
46.79.39↔	Sonstige Rekonstruktion am Darm, Sonstige Darmverlängerung	51.32↔	Anastomose zwischen Gallenblase und Darm
46.79.40↔	Sonstige Rekonstruktion a Darm, Anl e Reservoirs, Dünnd	51.34↔	Anastomose zwischen Gallenblase und Magen
46.79.41↔	Sonstige Rekonstruktion a Darm, Anl e Reservoirs, Dickd	51.35↔	Sonstige Anastomose der Gallenblase
46.79.50↔	Sonstige Reko a Darm, Revision e Reservoirs, Dünnd	51.36↔	Choledochoenterostomie
46.79.51↔	Sonstige Reko a Darm, Revision e Reservoirs, Dickd	51.37↔	Anastomose zwischen Ductus hepaticus und Gastrointestinaltrakt
46.79.99↔	Sonstige Rekonstruktion am Darm, sonstige	51.39↔	Sonstige Gallenganganastomose
46.80↔	Intra-abdominale Manipulation am Darm, n.n.bez.	51.41↔	Exploration des Ductus choledochus zur Steinentfernung
46.81↔	Intra-abdominale Manipulation am Dünndarm	51.42↔	Explor des Duct choledoch zur Beheb e and Obstr
46.82↔	Intra-abdominale Manipulation am Dickarm	51.43↔	Einsetzen eines choledHepat Katheters zur Dekompr
46.85.11↔	Dilatation des Darms, Bougierung des Darmes, offen chirurgisch	51.49↔	Inzision anderer Gallengänge zur Behebung einer Obstruktion
46.85.12↔	Dilatation des Darms, Bougierung des Darmes, laparoskopisch	51.51↔	Exploration des Ductus choledochus
46.85.21↔	Dilatation d Darms, Dilatation d Dünndarms, offen chir	51.59↔	Inzision eines anderen Gallengangs
46.85.22↔	Dilatation des Darms, Dilatation des Dünndarms, laparoskopisch	51.61↔	Exzision eines Zystikusrestes
46.85.31↔	Dilatation d Darms, Dilatation d Dickdarms, offen chir	51.71↔	Einfache Naht am Ductus choledochus
46.85.32↔	Dilatation des Darms, Dilatation des Dickdarms, laparoskopisch	51.72↔	Choledochoplastik
46.91↔	Myotomie am Colon sigmoideum	51.79↔	Plastische Rekonstruktion anderer Gallenwege
46.92↔	Myotomie am übrigen Kolon, ausser Sigmoid	51.81↔	Dilatation des Sphincter Oddii
46.97.00↔	Darmtransplantation, n.n.bez.	51.93↔	Verschluss einer anderen Gallenfistel
46.97.10↔	Darmtransplantation, DünndRetx während dess stat Aufnh	51.94↔	Revision einer Gallenwegsanastomose
46.97.99↔	Darmtransplantation, sonstige	51.95.20↔	Entfernen e Endoprothese aus d Gallengang, offen chir
46.99.10↔	Sonstige Operationen am Darm, Dekompression des Darmes	51.95.21↔	Entfernen einer Endoprothese aus dem Gallengang, laparoskopisch
46.99.21↔	So Op a Darm, EndoLoop und Clippen a Darm, offen chir	51.99.00↔	Sonstige Operation an den Gallenwegen, n.n.bez.
46.99.22↔	So Op a Darm, EndoLoop und Clippen a Darm, laparask	51.99.10↔	So Op an D Gallwg, Extrakt v Stein aus and Gallgängen
46.99.31↔	Sonstige Operationen a Darm, Injekt a Darm, offen chir	51.99.11↔	Sonstige Op an D Gallwegen, Destr an D Gallgängen
46.99.32↔	Sonstige Operationen am Darm, Injektion am Darm, laparoskopisch	51.99.12↔	Sonstige Op an D Gallwegen, Einl e Drain i D Gallgang
46.99.41↔	So Op a Darm, Transduod Drain e Pankrzyst, offen chir	51.99.13↔	Sonstige Op an D Gallwegen, Blutstill an D Gallgängen
46.99.42↔	So Op a Darm, Transduod Drain e Pankrzyst, laparask	51.99.14↔	Sonstige Op an D Gallwegen, Revision an D Gallgängen
46.99.51↔	S Op a Dm, Enl o Wchs e N slbpx Prth a Dm, ofn chr	51.99.20↔	S Op an D Gllwg, Enl o Wchs e N slbpx Stnt (Prth), ofn chr
46.99.52↔	S Op a Dm, Enl o Wchs e N slbpx Prth a Dm, lprsk	51.99.21↔	S Op an D Gllwg, Enl o Wchs v mhr N slbpx Stnt (Prth), ofn chr
46.99.61↔	S Op a Dm, Enl o Wchs e slbpx Prth a Dm, ofn chr	51.99.30↔	S Op an D Gllwg, Enl o Wchs e N slbpx Stnt (Prth), lprsk
46.99.62↔	S Op a Dm, Enl o Wchs e slbpx Prth a Dm, lprsk	51.99.31↔	S Op an D Gllwg, Enl o Wchs v mhr N slbpx Stnt (Prth), lprsk
46.99.71↔	Sonstige Op a Darm, Entf e Prothese, offen chir	51.99.40↔	S Op an D Gllwg, Enl o Wchs e slbpx Stnt (Prth), ofn chr
46.99.72↔	Sonstige Operationen a Darm, Entf e Prothese, laparask	51.99.41↔	S Op an D Gllwg, Enl o Wchs v 2 slbpx Stnt (Prth), ofn chr
46.99.80↔	Sonstige Operationen am Darm, Durchtrennung der Laddschen Bänder	51.99.42↔	S Op an D Gllwg, Enl o Wchs v 3 slbpx Stnt (Prth), ofn chr
46.99.91↔	Sonstige Operationen am Darm, offen chirurgisch	51.99.43↔	S Op an D Gllwg, Enl o Wchs v 4 slbpx Stnt (Prth), ofn chr
46.99.92↔	Sonstige Operationen am Darm, laparoskopisch	51.99.44↔	S Op an D Gllwg, Enl o Wchs v 5 slbpx Stnt (Prth), ofn chr
48.1↔	Proktostomie	51.99.45↔	S Op an D Gllwg, Enl o Wchs v6o mhr slbpx Stnt(Prth),ofn chr
48.41↔	Submuköse Rektumresektion nach Soave	51.99.50↔	S Op an D Gllwg, Enl o Wchs e slbpx Stnt (Prth), lprsk
48.49↔	Sonstige Rektumresektion mit Durchzugsverfahren	51.99.51↔	S Op an D Gllwg, Enl o Wchs v 2 slbpx Stnt (Prth), lprsk
48.5x.00↔	Abdominoperineale Rektumresektion, n.n.bez.	51.99.52↔	S Op an D Gllwg, Enl o Wchs v 3 slbpx Stnt (Prth), lprsk
48.5x.10↔	Abdmpr Rktrs, Abdmpr, abdmskr u (skr) pmeal Rktrs	51.99.53↔	S Op an D Gllwg, Enl o Wchs v 4 slbpx Stnt (Prth), lprsk
48.5x.11↔	Abdomper Rektres, Erw Abdomper und abdomsagr Rektres	51.99.54↔	S Op an D Gllwg, Enl o Wchs v 5 slbpx Stnt (Prth), lprsk
48.5x.99↔	Abdominoperineale Rektumresektion, sonstige	51.99.55↔	S Op an D Gllwg, Enl o Wchs v 6 o mhr slbpx Stnt (Prth), lprsk
48.61↔	Transsakrale Rektosigmoidektomie	51.99.91↔	Sonstige Op an D Gallwegen, Sonstige Reko d Gallwegen
48.62↔	Anteriore Rektumresektion mit gleichzeitiger Kolostomie	51.99.99↔	Sonstige Operation an den Gallenwegen, sonstige

52.12↔	Offene Biopsie am Pankreas	54.99.20↔	Art d verwendeten Mat f Gewers und Gewerst, n.n.bez.
52.92↔	Sondierung des Ductus pancreaticus	54.99.21↔	Nicht resorbierbares Material ohne Beschichtung
52.95.00↔	Sonstige Operation am Pankreas, n.n.bez.	54.99.22↔	Nicht resorbierbares Material mit antimikrobieller Beschichtung
52.95.10↔	S Op a Pnkr, Extrkt v Stein(n) aus d Dct pncr, ofn chr	54.99.23↔	Nicht resorbierbares Material mit Titanbeschichtung
52.95.11↔	S Op a Pnkr, Extrkt v Stein(n) aus d Dct pncr, lprsk	54.99.24↔	Nicht resorbierbares Material, mit sonstiger Beschichtung
52.95.20↔	Sonstige Op a Pankreas, Dilat d Duct pancr, laparask	54.99.25↔	Composite-Material
52.95.30↔	So Op a Pnkr, Einl e Drain i D Pankrgang, offen chir	54.99.26↔	(Teil-) resorbierbares Material, synthetisch
52.95.31↔	So Op a Pnkr, Einl e Drain i D Pankrgang, laparask	54.99.27↔	(Teil-) resorbierbares Material, biologisch
52.95.40↔	S Op a Pnkr,Enl o Wchs N slbpx Stnt(Prth)i Pnkrngng,ofn chr	54.99.29↔	Art d verwendeten Mat f Gewers und Gewerst, sonstige
52.95.41↔	S Op a Pnkr, Enl o Wchs e N slbpx Stnt (Prth) i D Pnkrngng, lprsk	54.99.30↔	S Op i d AbdRg, Rs v Gw i d Bauchrg oh schr Orgnzuordnng
52.95.50↔	S Op a Pnkr,Enl o Wchs slbpx Stnt(Prth)i D Pnkrngng,ofn chr	54.99.40↔	So Op i d AbdReg, Rev e kutperit Fistel (Kathverwsys)
52.95.51↔	S Op a Pnkr, Enl o Wchs e slbpx Stnt (Prth) i D Pnkrngng, lprsk	54.99.41↔	S Op i d AbdRg, Entf o Vrschl e ktrpt Fstl (Kthvrwsys)
52.95.60↔	Sonstige Op a Pankr, Plast Reko d Duct pancr, laparask	54.99.50↔	So Op i d AbdReg, Anl e temp Bauchwandverschlusses
52.95.70↔	Sonstige Op a Pankr, Plastische Rekonstruktion d Pankr	54.99.60↔	Sonstige Operationen in der Abdominal-Region, Lumbotomie
52.95.90↔	Sonstige Op a Pankreas, Sonstige endosk Op a Pankreas	54.99.61↔	Sonstige Operationen in der Abdominal-Region, Relumbotomie
52.95.99↔	Sonstige Operation am Pankreas, sonstige	54.99.99↔	Sonstige Operationen in der Abdominal-Region, sonstige
52.99.00↔	Sonstige offene Operation am Pankreas, n.n.bez.	55.01.11↔	Nephrotomie, offen chirurgisch
52.99.10↔	Sonstige off Op a Pankreas, Dilat d Duct pancreaticus	55.01.12↔	Nephrotomie, offen chirurgisch zur Exploration
52.99.20↔	Sonstige off Op a Pankr, Plast Reko d Duct pancr	55.01.13↔	Nephrotomie, offen chirurgisch zur Punktion einer Zyste
52.99.99↔	Sonstige offene Operation am Pankreas, sonstige	55.11↔	Pyelotomie
54.11↔	Probepaparotomie	55.12↔	Pyelostomie
54.12.00↔	Wiedereröffnung einer kürzlichen Laparotomie, n.n.bez.	55.24↔	Offene Nierenbiopsie
54.12.10↔	Wiedereröffn e kürzlichen Laparot, SecondlookLaparot	55.81↔	Naht einer Rissverletzung an der Niere
54.12.99↔	Wiedereröffnung einer kürzlichen Laparotomie, sonstige	55.84↔	Reposition einer Nierenstiel-Torsion
54.19.00↔	Sonstige Laparotomie, n.n.bez.	56.51.00↔	Aufbau einer kutanen Ureteroileostomie, n.n.bez.
54.19.10↔	Sonstige Laparotomie, Laparotomie mit Drainage	56.51.10↔	Aub kt Urkst,Urtleoktst [IICon]/Urtklktst [KIn/SgmCon],of chr
54.19.99↔	Sonstige Laparotomie, sonstige	56.51.11↔	Ab Urtlst,Urtleoktst [IICon]/Urtklktst [KIn/SgmCon],lprsk
54.21.00↔	Laparoskopie, n.n.bez.	56.51.12↔	Afb e kt Urtlst, m Drmtrpnt [Cnduit] (N kntn Stm), S Zg
54.21.10↔	Laparoskopie, Diagnostische Laparoskopie	56.51.20↔	Afb e kt Urtlst, Umwdl e and sprvs Hrmbi i e ktn Urtlst
54.21.20↔	Laparoskopie, Zugangsweg f Chir (Ther) Interventionen	56.51.30↔	Aufb e kut Ureteroileostomie, m Darmres (kontin Stoma)
54.21.30↔	Laparoskopie, Laparoskopie mit Drainage	56.51.99↔	Aufbau einer kutanen Ureteroileostomie, sonstige
54.21.99↔	Laparoskopie, sonstige	56.52.00↔	Revision einer kutanen Ureteroileostomie, n.n.bez.
54.22.00↔	Biopsie an Bauchwand oder Nabel, n.n.bez.	56.52.10↔	Rev e kut Ureteroileostomie, m Darminterponat [Conduit]
54.22.10↔	Geschlossene [Nadel-] Biopsie an Bauchwand oder Nabel	56.52.20↔	Rev e kut Ureteroileostomie, m Darmres (kontin Stoma)
54.22.20↔	Offene Biopsie an Bauchwand oder Nabel	56.52.99↔	Revision einer kutanen Ureteroileostomie, sonstige
54.22.99↔	Biopsie an Bauchwand oder Nabel, sonstige	56.61.00↔	Aufbau einer anderen kutanen Ureterostomie, n.n.bez.
54.23↔	Biopsie am Peritoneum	56.61.10↔	Afb e and kt Urtrst, Urtrkneostmie u Trmstrkneostmie, lprsk
54.3x.00↔	Exz o Destr von Läs o Gew an Bauchw o Nabel, n.n.bez.	56.61.20↔	Afb e and kt Urtrst, Umwdl e and sprvs Hrmbi i e ktn Urtrst
54.3x.10↔	Exz o Dstr v Läs o Gw an Bauchw o Nbl, Omphlktmie	56.61.99↔	Aufbau einer anderen kutanen Ureterostomie, sonstige
54.3x.19↔	Exz/DstrLäs/Gw an Bauchw/Nbl, ExzLäs/Gw an Bauchw/Nbl	56.62↔	Revision einer anderen kutanen Ureterostomie
54.3x.20↔	Exz/DstrLäs/Gw an Bauchw/Nbl, DstrLäs/Gw an Bauchw/Nbl	56.71.00↔	Harnableitung in den Darm, n.n.bez.
54.3x.99↔	Exz o Destr von Läs o Gew an Bauchw o Nabel, sonstige	56.71.10↔	Harnabl i D Darm, Uretsigtst m Reservbild, offen chir
54.4x.00↔	Exzision oder Destruktion von Peritonealgewebe, n.n.bez.	56.71.11↔	Harnabl i D Darm, Uretsigtst m Reservbild, laparask
54.4x.10↔	Exz o Dstr v Prtnealgw, Exz v Appndcs eppliocae	56.71.20↔	Hrmbi i D Drm, Umwdl e and sprvs Hrmbi i e Hrmbi i D Drm
54.4x.11↔	Exz oder Destr von Peritonealgew, Exz von Mesenterium	56.71.99↔	Harnableitung in den Darm, sonstige
54.4x.12↔	Exz oder Destr von Peritonealgewebe, Exz von Omentum	56.72↔	Revision einer ureterointestinalen Anastomose
54.4x.99↔	Exzision oder Destruktion von Peritonealgewebe, sonstige	56.75↔	Transureteroureterostomie
54.61↔	Wiederverschluss einer postoperativen abdominalen Wunddehiszenz	56.83↔	Verschluss einer Ureterostomie
54.62↔	Verzögerter Verschluss einer granulierenden Abdominalwunde	56.84.00↔	Verschluss einer anderen Ureterfistel, n.n.bez.
54.63.00↔	Sonstige Naht an der Bauchwand, n.n.bez.	56.84.10↔	Verschl e and Ureterfist, UretDarmFistel, offen chir
54.63.10↔	Sonstige Nht an d Bauchw, Nht e Verletzung an d Bauchw	56.84.11↔	Verschluss e and Ureterfist, UretDarmFistel, laparask
54.63.99↔	Sonstige Naht an der Bauchwand, sonstige	56.84.20↔	Verschl e and Ureterfist, ureterovag Fistel, offen chir
54.64.00↔	Naht am Peritoneum, n.n.bez.	56.84.21↔	Verschl e and Ureterfist, ureterovag Fistel, laparask
54.64.10↔	Nht a Prtn, Nht v Msntrium, Omntm mjs o mns (n Vrzt)	56.84.22↔	Verschluss e and Ureterfist, ureterovag Fistel, vaginal
54.64.99↔	Naht am Peritoneum, sonstige	56.84.99↔	Verschluss einer anderen Ureterfistel, sonstige
54.72↔	Sonstige Rekonstruktion an der Bauchwand	56.92↔	Implantation eines elektronischen Ureterstimulators
54.73↔	Sonstige Rekonstruktion am Peritoneum	56.93↔	Ersetzen eines elektronischen Ureterstimulators
54.74↔	Sonstige Rekonstruktion am Omentum	56.99.00↔	Sonstige Operationen an einem Ureter, n.n.bez.
54.75↔	Sonstige Rekonstruktion am Mesenterium	56.99.10↔	Sonstige Op an e Ureter, Freil d Ureters (zur Explor)
54.92↔	Entfernen eines Fremdkörpers aus der Peritonealhöhle	56.99.20↔	So Op an e Uret, Revisionsoperation a Uret, offen chir
54.94↔	Formung eines peritoneovaskulären Shunts	56.99.21↔	So Op an e Uret, Revisionsoperation a Uret, So Zugang
54.95↔	Inzision des Peritoneums	56.99.30↔	So Op an e Ureter, Injekt b Ostiuminsuf, transurethral
54.99.00↔	Sonstige Operationen in der Abdominal-Region, n.n.bez.	56.99.31↔	So Op an e Ureter, Injekt b Ostiuminsuf, offen chir
54.99.10↔	Einsatz eines Klammernahtgerätes, n.n.bez.	56.99.32↔	So Op an e Ureter, Injekt b Ostiuminsuf, So Zugang
54.99.11↔	Einsatz eines zirkulären Klammernahtgerätes, offen chirurgisch	56.99.99↔	Sonstige Operationen an einem Ureter, sonstige
54.99.12↔	Ens e zrkläm Klmmrnhtrgräts, übr vrbsthnd Körperöffnng	57.12↔	Lösung von intralum Adhäs mit Inzis an der Harnbl
54.99.13↔	Einsatz eines linearen Klammernahtgerätes, offen chirurgisch	57.21↔	Vesikostomie
54.99.14↔	Einsatz eines linearen Klammernahtgerätes, laparoskopisch	57.22↔	Revision einer Vesikostomie
54.99.19↔	Einsatz eines Klammernahtgerätes,sonstige	57.34↔	Offene Biopsie der Harnblase
		57.51↔	Exzision des Urachus

57.58↔	Laparosk Exz o Destr von and Läs o Gew an d Harnbl	59.12↔	Laparoskopische Lösung von perivesikalen Adhäsionen
57.59.00↔	Off Exz o Destr von and Läs o Gew an d Harnbl, n.n.bez.	59.19↔	Sonstige Inzision am perivesikalen Gewebe
57.59.10↔	Off Exz o Dstr v and Läs o Gw an d Hrnbl, Exz, offn chr	59.21↔	Biopsie am perirenal oder perivesikalen Gewebe
57.59.20↔	Off Exz o Destr v and Läs o Gew an d Harnbl, Myektomie	59.91↔	Exzision am perirenal oder perivesikalen Gewebe
57.59.99↔	Off Exz o Destr von and Läs o Gew an d Harnbl, sonstige	59.92↔	Sonstige Operationen am perirenal oder perivesikalen Gewebe
57.6x.00↔	Partielle Zystektomie, n.n.bez.	59.99↔	Sonstige Operationen an den Harnorganen
57.6x.10↔	Part Zystektomie, oh Ureterneoimplantation, offen chir	69.19↔	So Exz oder Destr an Uterus und uter Halteapp
57.6x.11↔	Part Zystektomie, oh Ureterneoimplantation, laparask	70.32.00↔	Exzision oder Destruktion einer Läsion im Douglasraum, n.n.bez.
57.6x.12↔	Part Zystekt, m eins o beids Ureterneoimpl, offen chir	70.32.10↔	Exzision einer Läsion im Douglasraum
57.6x.13↔	Part Zystekt, m eins o beids Ureterneoimpl, laparask	70.32.11↔	Destruktion einer Läsion im Douglasraum
57.6x.20↔	Prt Zystkt, Sprtrg o sbtt Rsktion, oh Urtneoiimpl, offn chr	70.32.99↔	Exzision oder Destruktion einer Läsion im Douglasraum, sonstige.
57.6x.21↔	Prt Zystkt, Sprtrg o sbtt Rs, oh Urtneoiimpl, lprsk	70.72.00↔	Verschluss einer kolovaginalen Fistel, n.n.bez.
57.6x.22↔	Prt Zystkt, Sprtrg o sbtt Rs m eins o beids Urtneoiimpl, offn chr	70.72.10↔	Verschluss einer kolovaginalen Fistel, offen chir (abd)
57.6x.23↔	Prt Zystkt, Sprtrg o sbtt Rs m eins o beids Urtneoiimpl, lprsk	70.72.20↔	Verschluss einer kolovaginalen Fistel, vaginal
57.6x.99↔	Partielle Zystektomie, sonstige	70.72.30↔	Verschluss einer kolovaginalen Fistel, laparoskopisch
57.71.00↔	Radikale Zystektomie, n.n.bez.	70.72.99↔	Verschluss einer kolovaginalen Fistel, sonstige
57.71.10↔	Rad Zystektomie, oh Urethrektomie, b Mann, offen chir	70.73.00↔	Verschluss einer rektovaginalen Fistel, n.n.bez.
57.71.11↔	Rad Zystektomie, oh Urethrektomie, b Mann, laparask	70.73.10↔	Verschluss e rektovaginalen Fistel, offen chir (abd)
57.71.20↔	Rad Zystektomie, m Urethrektomie, b Mann, offen chir	70.73.20↔	Verschluss einer rektovaginalen Fistel, vaginal
57.71.21↔	Radikale Zystektomie, m Urethrektomie, b Mann, laparask	70.73.30↔	Verschluss einer rektovaginalen Fistel, laparoskopisch
57.71.30↔	Rad Zystektomie, oh Urethrektomie, b d Frau, offen chir	70.73.99↔	Verschluss einer rektovaginalen Fistel, sonstige
57.71.31↔	Rad Zystektomie, oh Urethrektomie, b d Frau, laparask	70.74↔	Verschluss einer vaginointestinalen Fistel
57.71.40↔	Rad Zystektomie, m Urethrektomie, b d Frau, offen chir	70.75↔	Verschluss einer anderen Vaginalfistel
57.71.41↔	Rad Zystektomie, m Urethrektomie, b d Frau, laparask	71.72↔	Verschluss einer Fistel an Vulva oder Perineum
57.71.50↔	Rad Zystekt, BeEviszeration (Exent) b Mann, offen chir	77.61.00↔	Lk Rs v Knchläs o Gw an Skp, Klv, Rp u Strn, n.n.bz.
57.71.51↔	Rad Zystekt, BeEviszeration (Exent) b Mann, laparask	77.61.10↔	Lok Resektion von Knochläs o Gew an Skapula und Klav
57.71.99↔	Radikale Zystektomie, sonstige	77.61.11↔	Lokale Resektion von Knochenläsion oder -gewebe an einer Rippe
57.79.00↔	Sonstige totale Zystektomie, n.n.bez.	77.61.12↔	Lokale Resektion von Knochenläsion oder -gewebe am Sternum
57.79.10↔	So tot Zystekt, Einf Zystekt, b Mann, offen chir	77.61.20↔	Lk Rs v Knchläs o Gw an Skp, Klv, Rp u Strn, Dbr an Skp u Klv
57.79.11↔	So tot Zystektomie, Einf Zystektomie, b Mann, laparask	77.61.99↔	Lok Res v Knochläs o Gew an Skap, Klav, Rip u Stern, So
57.79.20↔	So tot Zystekt, Einf Zystekt, b d Frau, offen chir	77.69.00↔	Lk Rs v Knchläs o Gw an and näh bz Knch, auss Gschk, n.n.bz.
57.79.21↔	So tot Zystekt, Einf Zystekt, b d Frau, laparask	77.69.10↔	Lok Resektion von Knochläs o Gew an Phalangen d Hand
57.79.99↔	Sonstige totale Zystektomie, sonstige	77.69.11↔	Lokale Resektion von Knochenläsion oder -gewebe an Wirbelkörpern
57.82↔	Verschluss einer Zystostomie	77.69.12↔	Lokale Resektion von Knochenläsion oder -gewebe am Becken
57.83↔	Verschluss einer vesikointestinalen Fistel	77.69.13↔	Lok Resektion von Knochläs o Gew an Phalangen d Fusses
57.84.00↔	Verschluss einer anderen Harnblasenfistel, n.n.bez.	77.69.20↔	Lk Rs Knchläs/Gw a.a.bz. Knch, auss Gschk, Dbr an PhIHnd
57.84.10↔	Vrschl e and Hrnblfst, (Vrschl e) vskvg Fstl, offn chr (bd)	77.69.21↔	Lk Rs v Knchläs o Gw an and näh bz Knch, auss Gschk, Dbr an d Ws
57.84.11↔	Vrschl e and Hrnblfst, Vrschl e vskvg Fstl, vg	77.69.22↔	Lk Rs v Knchläs o Gw an and näh bz Knch, auss Gschk, Dbr a B
57.84.12↔	Vrschl e and Hrnblfst, Vrschl e vskvg Fstl, trnsvs	77.69.23↔	Lk RsKnchläs/Gw a.a.bz. Knch, auss Gschk, Dbr an PhIFsss
57.84.13↔	Vrschl e and Hrnblfst, Vrschl e vskvg Fstl, lprsk	77.69.99↔	Lk Rs v Knchläs o Gw an and näh bz Knch, auss Gschk, S
57.84.20↔	Vrschl e and Hrnblfst, Vrschl e vskkt Fstl, offn chr	77.81.00↔	So Part Knochres an Skap, Klav, Rip und Stern, n.n.bez.
57.84.21↔	Vrschl e and Hrnblfst, Vrschl e vskkt Fstl, lprsk	77.81.10↔	Sonstige partielle Knochenresektion an Skapula und Klavikula
57.84.99↔	Verschluss einer anderen Harnblasenfistel, sonstige	77.81.11↔	Sonstige partielle Knochenresektion an einer Rippe
57.89↔	Sonstige plastische Rekonstruktion an der Harnblase	77.81.12↔	Sonstige partielle Knochenresektion am Sternum
57.93.00↔	(Postoperative) Blutstillung an der Harnblase, n.n.bez.	77.81.99↔	So Part Knochres an Skap, Klav, Rip und Sternum, So
57.93.10↔	(Postoperative) Blutstillung an der Harnblase, perkutan	77.89.00↔	S Prt Knchrs an and näh bz Knch, auss Gschk, n.n.bz.
57.93.11↔	(Postoperative) Blutstillung an der Harnblase, transurethral	77.89.10↔	Sonstige partielle Knochenresektion an Phalangen der Hand
57.93.12↔	(Postoperative) Blutstillung an der Harnblase, offen chirurgisch	77.89.20↔	Sonstige Part Knochres an e Wirbelkörper, Densresektion
57.93.13↔	(Postoperative) Blutstillung an der Harnblase, laparoskopisch	77.89.21↔	Sonstige partielle Knochenresektion an einem Wirbel, Corpus
57.93.14↔	(Postoperative) Blutstillung an der Harnblase, über ein Stoma	77.89.22↔	Sonstige partielle Knochres an e Wirbel, sonstige Teile
57.93.99↔	(Postoperative) Blutstillung an der Harnblase, sonstige	77.89.30↔	Sonstige partielle Knochenresektion am Becken
57.96↔	Implantation eines elektronischen Blasenstimulators	77.89.40↔	Sonstige partielle Knochenresektion an Phalangen des Fusses
57.97↔	Ersetzen eines elektronischen Blasenstimulators	77.89.99↔	So Part Knochres an and näh bez Knoch, auss Gschk, So
58.24↔	Biopsie am Periurethralgewebe	77.91.00↔	Totale Res von Skapula, Klav, Rip und Sternum, n.n.bez.
58.43.00↔	Verschluss einer anderen Urethrafistel, n.n.bez.	77.91.10↔	Totale Resektion von Skapula und Klavikula
58.43.10↔	Vrschl e and Urthfst, Vrschl e urthrvg Fstl, offn chr (bd)	77.91.11↔	Totale Resektion einer Rippe
58.43.11↔	Vrschl e and Urthfst, Vrschl e urthrvg Fstl, lprsk	77.91.12↔	Totale Resektion einer Halsrippe
58.43.12↔	Vrschl e and Urthfst, Vrschl e urthrvg Fstl, vg	77.91.13↔	Totale Resektion des Sternums
58.43.20↔	Vrschl e and Urthfst, Vrschl e urthrktnn Fstl	77.91.99↔	Totale Res von Skapula, Klav, Rip und Sternum, sonstige
58.43.30↔	Vrschl e and Urthfst, Vrschl e urthrrktn Fstl	77.99.00↔	Tt Knchrskt an and näh bz Knch, auss Gschk, n.n.bz.
58.43.99↔	Verschluss einer anderen Urethrafistel, sonstige	77.99.10↔	Totale Knochenresektionen an Phalangen der Hand
59.00↔	Retroperitoneale Dissektion, n.n.bez.	77.99.20↔	Totale Resektion eines Wirbelkörpers
59.02↔	Sonstige Lösung von perirenal oder periureteralen Adhäsionen	77.99.30↔	Totale Knochenresektionen am Becken
59.03.00↔	Laparosk Lös von periren o periuret Adhäs, n.n.bez.	77.99.40↔	Totale Knochenresektionen an Phalangen des Fußes
59.03.10↔	Lprsk Lös v prrn o priurt Adhäs, Urtrl oh intrpr Vrlg		
59.03.11↔	Lprsk Lös v prrn o priurt Adhäs, Urtrl m intrpr Vrlg		
59.03.99↔	Laparosk Lös von periren o periuret Adhäs, sonstige		
59.09↔	Sonstige Inzision am perirenal oder periureteralen Gewebe		
59.11↔	Sonstige Lösung von perivesikalen Adhäsionen		

77.99.99↔	Totale Knochresekt an and näh bez Knoch, auss Gschk, So	78.50.24↔	Osteosyn d dyn Kmprssschraub n Osteot, b Knchtx o Knchntnsp
78.49.2a↔	Wirbelkern d So Mat (z.B. b Kyphose), 4 o mehr Wirbel	78.50.25↔	Osteosyn d Wnkpl/KndyInpl n Osteot, b Knchtx o Knchntnsp
78.49.31↔	Kompl Reko d Ws (z.B. b Kyphose) d vord Abstützspan	78.50.26↔	Osteosyn d wnkst Pl n Osteot, b Knchtx o Knchntnsp
78.49.32↔	Kmpl Rk d Ws (z.B. b Kyphs) d Kyphtmie (z.B. n LndstSlzr)	78.50.27↔	Osteosyn d So Pl n Osteot, b Knochtx o Knochentransp
78.49.33↔	Kmpl Rk d Ws (z.B. b Kyphs) d Drs Krr oh vntrls Rleas	78.50.28↔	Osteosyn d Trnsfxng n Osteot, b Knchtx o Knchntnsp
78.49.34↔	Kmpl Rk d Ws (z.B. b Kyphs) d Drs Krr m vntr Rleas	78.50.29↔	Osteosynthvf na Osteot b Knochtx o Knochentransp, So
78.49.35↔	Kompl Reko d Ws (z.B. b Kyphose) d dorsoventrale Korr	78.50.30↔	Osteosyntheseverfahren an der Wirbelsäule, n.n.bez.
78.49.36↔	Klmnt u plygmntl Drs Lrdsspnd (DLS) n Zielk (z.B. b Kyphs)	78.50.31↔	Osteosynthese durch Schrauben an der Wirbelsäule
78.49.37↔	Klmnt u tpl Subtrostt(zB n Thom/HYL,zB b Kyph)	78.50.32↔	Osteosynthese durch Drahtcerclage an der Wirbelsäule
78.49.38↔	Klmnt u monseg zervth Lordsp(zB n Msn,Urst/Smmns,zB b Kyphs)	78.50.33↔	Osteosynthese durch Klammersystem an der Wirbelsäule
78.49.40↔	Kpl Rk Ws(zB Skl)wstl Epphysd mt Kl a FrmGdLg [SMA], 1 Kl	78.50.34↔	Osteosynthese durch Hakenplatten an der Wirbelsäule
78.49.41↔	Kmpl Rk d Ws(zB Skl)wstl Epphysd mt Kl a FrmGdLg [SMA], 2 Kl	78.50.35↔	Osteosynthese durch Schrauben-Stabsystem an der Wirbelsäule
78.49.42↔	Kmpl Rk d Ws(zB Skl)wstl Epphysd mt Kl a FrmGdLg [SMA], 3 Kl	78.50.36↔	Osteosyn d ventrales SchraubenPlattensystem an d Ws
78.49.43↔	Kmpl Rk d Ws(zB Skl)wstl Epphysd mt Kl a FrmGdLg [SMA], 4 Kl	78.50.37↔	Osteosyn d dorsales SchraubenPlattensystem an d Ws
78.49.44↔	Kmpl Rk d Ws(zB Skl)wstl Epphysd mt Kl a FrmGdLg [SMA], 5 Kl	78.50.39↔	Osteosyntheseverfahren an der Wirbelsäule, sonstige
78.49.45↔	Kmpl Rk d Ws(zB Skl)wstl Epphysd mt Kl a FrmGdLg [SMA], 6 Kl	78.50.99↔	Inn Knochfix oh Reposition d Fx, oh Ang d Lok, sonstige
78.49.46↔	Kmpl Rk d Ws(zB Skl)wstl Epphysd mt Kl a FrmGdLg [SMA], 7 Kl	78.69.00↔	Entf Impl and näh bez Kn, auss GSchKn nnbez
78.49.47↔	Kmpl Rk d Ws(zB Skl)wstl Epphysd mt Kl a FrmGdLg [SMA], 8 Kl	78.69.11↔	Entf Impl Phal Hand: intramed Draht
78.49.48↔	Kmpl Rk d Ws(zB Skl)wstl Epphysd mt Kl a FrmGdLg [SMA], 9 Kl	78.69.15↔	Knimpent aanbz Kn,auss Gschk,EntfKn(tel)ers a Phl d Hnd
78.49.4a↔	Kmpl Rk d Ws(zB Skl)wstl Epphysd mt Kl a FrmGdLg [SMA], 10 Kl	78.69.18↔	Entf Impl Phal Hand: sonst OSmat
78.49.4b↔	Kpl Rk Ws(zB Skl)wstl Epphysd mt Kl a FrmGdLg [SMA], 11 Kl	78.69.21↔	Entf Impl Becken: Draht, Schr, Cerclage
78.49.4c↔	Kpl Rk Ws(zB Skl)wstl Epphysd mt Kl a FrmGdLg [SMA], 12 Kl	78.69.22↔	Knochenimplantatenentfernung am Becken: (winkelstabile) Platte
78.49.4d↔	Kpl Rk Ws(zB Skl)wstl Epphysd mt Kl a FrmGdLg [SMA], 13 mhr Kl	78.69.25↔	KnmpIntf aanbz Knch,auss Gschk,Entf Knch(tel)rstzs a B
78.49.4e↔	Kompl Reko d Ws (z.B. b Skol) d dorsoventrale Epiphysod	78.69.28↔	Entf Impl Becken: sonst OSmat
78.49.4f↔	Kmpl Rk d Ws (z.B. b Skl) d untrl Epphysd m Drs Wrblfs	78.69.31↔	Entf Impl Talus/Kalkaneus: intramed Draht
78.49.4g↔	Kmpl Rk d Ws (z.B. b Skl) d bitrl Epphysd m Drs Wrblfs	78.69.38↔	Entf Impl Talus u Kalkaneus: sonst OSm
78.49.50↔	Drs o vnt instrmnt Krrktrspndyl (z.B. b Skl), n.n.bz.	78.69.41↔	Entf Impl Phal Fuss: intramed Draht
78.49.51↔	Drs instrmnt Krrktrspndyl (z.B. b Skl), N prmstb, 3 bs 6 Sg	78.69.45↔	KnImpent aanbz Kn,auss Gschk,EntfKn(tel)es a Phl d Fs
78.49.52↔	Drs instrmnt Krrktrspndyl (z.B. b Skl), N prmstb, 7 bs 10 Sg	78.69.48↔	Entf Impl Phal Fuss: sonst OSmat
78.49.53↔	Drs instrmnt Krrktrspndyl (z.B. b Skl), N prmstb, 11 o mhr Sg	78.69.51↔	Entf Impl an and Knochen: Draht
78.49.54↔	Drs instrmnt Krrktrspndyl (z.B. b Skl), prmstb, 3 bs 6 Sg	78.69.52↔	Knochenimplantatenf an and nbez Knochen
78.49.55↔	Drs instrmnt Krrktrspndyl (z.B. b Skl), prmstb, 7 bs 10 Sg	78.69.53↔	Entf Impl an and Knochen: Winkelplatte
78.49.56↔	Drs instrmnt Krrktrspndyl (z.B. b Skl), prmstb, 11 o mhr Sg	78.69.55↔	Knimpent aanbz Kn,auss Gschk,Entf Kn(tel)rstzs a snst nbz Kn
78.49.57↔	Vnt instrmnt Krrktrspndyl (z.B. b Skl), N prmstb, 3 bs 6 Sg	78.69.58↔	Entf Impl an and Knochen: sonst OSmat
78.49.58↔	Vnt instrmnt Krrktrspndyl (z.B. b Skl), N prmstb, 7 bs 10 Sg	78.69.61↔	Entfernung von Osteosynthesematerial an Wirbelsäule
78.49.59↔	Drs o vnt instrmnt Krrktrspndyl (z.B. b Skl), S	78.69.65↔	KnmpIntf a.a.bz. Knch, auss Gschk, EntfKnch(tel)rstzs an Ws
78.49.5a↔	Vnt instrmnt Krrktrspndyl (z.B. b Skl), N prmstb, 11 o mhr Sg	78.69.71↔	Arthroskopische Entfernung von Osteosynthesematerial
78.49.5b↔	Vnt instrmnt Krrktrspndyl (z.B. b Skl), prmstb, 3 bs 6 Sg	78.69.99↔	Knimpentf an and näher bez Knoch, auss Gschk, sonstige
78.49.5c↔	Vnt instrmnt Krrktrspndyl (z.B. b Skl), prmstb, 7 bs 10 Sg	80.51.00↔	Exzision eines Discus intervertebralis, n.n.bez.
78.49.5d↔	Vnt instrmnt Krrktrspndyl (z.B. b Skl), prmstb, 11 o mhr Sg	80.51.10↔	Exzision eines Discus intervertebralis, offen chirurgisch
78.49.60↔	Drs u vnt kmb instrmnt Krrktrspndyl (z.B. b Skl), n.n.bz.	80.51.11↔	Exzision zweier Disci intervertebrales, offen chirurgisch
78.49.61↔	Dor/vent instrmnt Krrktrspndyl (b Skl), N prmstb, 3 bs 6 Sg	80.51.12↔	Exz dreier oder mehr Disci intervertebrales, offen chir
78.49.62↔	Drs/vnt kmb instrmnt Krrktrspndyl (b Skl), N prmstb, 7 bs 10 Sg	80.51.20↔	Exzision eines Discus intervertebralis, perkutan mit Endoskopie
78.49.63↔	Drs/vnt kmb instrmnt Krrktrspndyl (b Skl), N prmstb, 11/mhr Sg	80.51.99↔	Exzision eines Discus intervertebralis, sonstige
78.49.64↔	Drs u vnt kmb instrmnt Krrktrspndyl(zB b Skl),prmstb,3-6Sg	80.59.00↔	Sonstige Diskusdestruktion, n.n.bez.
78.49.65↔	Drs u vnt kmb instrmnt Krrktrspndyl(zB b Skl),prmstb,7 bs 10 Sg	80.59.10↔	Sonstige Diskusdestruktion, Entfernung eines freien Sequesters
78.49.66↔	Dor/vent instrmnt Krrktrspndyl, prmstb, 11/mhr Segmente	80.59.20↔	Sonstige Diskusdestruktion, Reoperation bei Rezidiv
78.49.69↔	Drs u vnt kmb instrmnt Krrktrspndyl (z.B. b Skl), S	80.59.21↔	Sonstige Diskdestr, Reop m Radikulolyse b Rezidiv
78.49.70↔	Komplexe Rekonstruktion der Wirbelsäule, n.n.bez.	80.59.30↔	Sonstige Diskusdestruktion, Dekompression mit Nucleoplastik
78.49.71↔	Kmpl Rk d Ws (z.B. b Skl) d sbkt Hrrngtlnstrmntion (b Knd)	80.59.40↔	S Dskdstr, Mnmlnvs Thrmmdtion d Bndscheib
78.49.79↔	Komplexe Rekonstruktion der Wirbelsäule, sonstige	80.59.50↔	S Dskdstr, Dsksrknstrktion m zilbsiertn Bndscheibnrstz
78.50.00↔	Inn Knochfix oh Reposition d Fx, oh Ang d Lok, n.n.bez.	80.59.99↔	Sonstige Diskusdestruktion, sonstige
78.50.10↔	Knchfx n Osteot b Knchtx o Knchnrpstion, n.n.bz.	81.00↔	Spondylodese, n.n.bez.
78.50.11↔	Knochenfixation an der Wirbelsäule	81.01↔	Spondylodese an Atlas-Axis
78.50.19↔	Knochfix na Osteot b Knochtx o Knochenreposition, So	81.02↔	Sonstige zervikale Spondylodese mit ventralem Zugang
78.50.20↔	Osteosynthvf n Osteot b Knchtx o Knchntnsp, n.n.bz.	81.03↔	Sonstige zervikale Spondylodese mit dorsalem Zugang
78.50.21↔	Osteosyn d Schraub(n) n Osteot, b Knchtx o Knchntnsp	81.04↔	Dorsale und dorsolumbale Spondylodese, ventraler Zugang
78.50.22↔	Osteosyn KrschnrDrht o Zgg/Crcl n Osteot,b Knchtx o Knchntnsp	81.05↔	Dorsale und dorsolumbale Spondylodese, dorsaler Zugang
78.50.23↔	Osteosyn d (Blount)Klm n Osteot, b Knchtx o Knchntnsp	81.06↔	Lumbale und lumbosakrale Spondylodese, ventraler Zugang
		81.07↔	Lumbale und lumbosakrale Spondylodese, intratransversaler Zugang
		81.08↔	Lumbale und lumbosakrale Spondylodese, dorsaler Zugang
		81.30↔	Reoperation einer Spondylodese, n.n.bez.
		81.31↔	Reoperation einer Spondylodese an Atlas-Axis
		81.32↔	ReOP einer sonst zerv Spondylodes mit ventr Zugang
		81.33↔	ReOP einer sonst zerv Spondylodes mit dors Zugang
		81.34↔	ReOP e dors und dorsolumb Spondylodes, ventr Zug
		81.35↔	ReOP e dors und dorsolumb Spondylodes, dors Zug

81.36↔	ReOP e lumb und lumbosakr Spondylodes, ventr Zug	84.65↔	Einsetzen von totaler Diskusprothese, lumbosakral
81.37↔	ReOP e lumb u lumbosakr Spondylodes, intratransvZug	84.66.00↔	Rev o Ersetz von künstl Diskproth, zervikal, n.n.bez.
81.38↔	ReOP e lumb und lumbosakr Spondylodes, dors Zug	84.66.10↔	Ersetzen von künstlicher Diskusprothese, zervikal
81.39↔	Reoperation einer Spondylodese, n.a.klass.	84.66.20↔	Revision von künstlicher Diskusprothese, zervikal
81.62.00↔	Spondylodes o Reop e Spondylodes v 23 Wirb, n.n.bez.	84.66.99↔	Rev o Ersetz von künstl Diskproth, zervikal, sonstige
81.62.10↔	Spondylodese von 2 Wirbeln, dorsal	84.67↔	Revision oder Ersetzen von künstlicher Diskusprothese, thorakal
81.62.11↔	Spondylodes v 2 Wirbeln, dors u ventral komb, interkorp	84.68.00↔	Rev o Ersetz von künstl Diskproth, lumbosakr, n.n.bez.
81.62.12↔	Spondylodese von 2 Wirbeln, ventral, interkorporell	84.68.10↔	Ersetzen von künstlicher Diskusprothese, lumbosakral
81.62.13↔	Spondylodese von 2 Wirbeln, dorsal, dynamisch	84.68.20↔	Revision von künstlicher Diskusprothese, lumbosakral
81.62.20↔	Spondylodese von 3 Wirbeln, dorsal	84.68.99↔	Rev o Ersetz von künstl Diskproth, lumbosakr, sonstige
81.62.21↔	Spondylodes v 3 Wirbeln, dors u vent komb, interkorp	84.69.00↔	Revision oder Ersetzen von künstlicher Diskusprothese, n.n.bez.
81.62.22↔	Spondylodese von 3 Wirbeln, ventral, interkorporell	84.69.10↔	Ersetzen von künstlicher Diskusprothese
81.62.23↔	Spondylodese von 3 Wirbeln, dorsal, dynamisch	84.69.20↔	Revision von künstlicher Diskusprothese
81.62.99↔	Spondylodese o Reop e Spondylodese von 23 Wirbeln, So	84.69.99↔	Revision oder Ersetzen von künstlicher Diskusprothese, sonstige
81.63.00↔	Spondylodes o Reop e Spondylodes v 48 Wirb, n.n.bez.	86.94.00↔	Enstz/ErstzPlsgnrtNeurstmLeit, N spzf ob auflb, n.n.bz.
81.63.10↔	Spondylodese von 4 - 6 Wirbeln, dorsal	86.94.10↔	Enstz v Plsgnrt e intrkr Neurstm m einz Leit, N wiedrauff
81.63.11↔	Spondylodes v 4 6 Wirb, dors u vent komb, interkorp	86.94.11↔	Enstz v Plsgnrt e epd Neurstm m einz Leit, N wiedrauff
81.63.12↔	Spondylodese von 4 - 6 Wirbeln, ventral, interkorporell	86.94.12↔	Enstz v Plsgnrt e prph Neurstm m einz Leit, N wiedrauff
81.63.13↔	Spondylodese von 4 - 6 Wirbeln, dorsal, dynamisch	86.94.20↔	Erstz v Plsgnrt e intrkr Neurstm m einz Leit, N wiedrauff
81.63.20↔	Spondylodese von 7 - 8 Wirbeln, dorsal	86.94.21↔	Erstz v Plsgnrt e epd Neurstm m einz Leit, N wiedrauff
81.63.21↔	Spondylodes v 7 8 Wirb, dors u vent komb, interkorp	86.94.22↔	Erstz v Plsgnrt e prph Neurstm m einz Leit, N wiedrauff
81.63.22↔	Spondylodese von 7 - 8 Wirbeln, ventral, interkorporell	86.94.99↔	Enstz/ErstzPlsgnrtNeurstmLeit, N spzfert ob auflb
81.63.23↔	Spondylodese von 7 - 8 Wirbeln, dorsal, dynamisch	86.95.00↔	Enstz/ErstzPlsgnrtNeurstmDpp Leit, N spzf ob auflb, n.n.bz.
81.63.99↔	Spondylodese o Reop e Spondylodese von 48 Wirbeln, So	86.95.10↔	Enstz v Plsgnrt e intrkr Neurstm, MhrKnl Syst, N wiedrauff
81.64.00↔	Spndyls o Reop e Spndyls v 9 o mhr Wrbb, n.n.bz.	86.95.11↔	Enstz v Plsgnrt e epd Neurstm, MhrKnl Syst, N wiedrauff
81.64.10↔	Spondylodese von 9 oder mehr Wirbeln, dorsal	86.95.12↔	Enstz v Plsgnrt e prph Neurstm, MhrKnl Syst, N wiedrauff
81.64.11↔	Spndyls v 9 o mhr Wrbb, drs u vnt komb, intrkrpl	86.95.20↔	Erstz v Plsgnrt e intrkr Neurstm, MhrKnl Syst, N wiedrauff
81.64.99↔	Spondylodes o Reop e Spondylodes v 9 o mehr Wirbeln, So	86.95.21↔	Erstz v Plsgnrt e epd Neurstm, MhrKnl Syst, N wiedrauff
81.65.00↔	Vertebroplastik, n.n.bez.	86.95.22↔	Erstz v Plsgnrt e prph Neurstm, MhrKnl Syst, N wiedrauff
81.65.10↔	Vertebroplastik, 1 Wirbelkörper	86.95.99↔	Enstz o Erstz v Plsgnrt e Neurstm m dpp Leit, N spzf ob auflb, S
81.65.11↔	Vertebroplastik, 2 Wirbelkörper	86.96.00↔	Enstz o Erstz v snst Plsgnrt e Neurstm, n.n.bz.
81.65.12↔	Vertebroplastik, 3 Wirbelkörper	86.96.10↔	Einsetzen von Pulsgenerator zur Vorderwurzelstimulation
81.65.13↔	Vertebroplastik, 4 und mehr Wirbelkörper	86.96.11↔	Einsetzen von Pulsgenerator zur Vagusnervstimulation
81.65.99↔	Vertebroplastik, sonstige	86.96.20↔	Ersetzen von Pulsgenerator zur Vorderwurzelstimulation
81.66.00↔	Kyphoplastik, n.n.bez.	86.96.21↔	Ersetzen von Pulsgenerator zur Vagusnervstimulation
81.66.10↔	Kyphoplastik, 1 Wirbelkörper	86.96.99↔	Einsetz o Ersetz von sonst Pulsgenerat e Neurostim, So
81.66.11↔	Kyphoplastik, 2 Wirbelkörper	86.97↔	Einsetzen aufladb Neurostim, aufladb, 1L
81.66.12↔	Kyphoplastik, 3 Wirbelkörper	86.98.00↔	Enstz o Erstz v auflb Plsgnrt e Neurstm m dpp Leit, n.n.bz.
81.66.13↔	Kyphoplastik, 4 und mehr Wirbelkörper	86.98.10↔	Enstz v auflb Plsgnrt e intrkr Neurstm, Mhrksys
81.66.99↔	Kyphoplastik, sonstige	86.98.11↔	Einsetz v auflb Pulsgenerat e epid Neurostim, Mehrksys
83.65.00↔	Sonstige Naht an Muskel oder Faszie, n.n.bez.	86.98.12↔	Enstz v auflb Plsgnrt e prph Neurstm, Mhrksys
83.65.10↔	Sonstige Naht an Muskel oder Faszie, Kopf und Hals	86.98.20↔	Erstz v auflb Plsgnrt e intrkr Neurstm, Mhrksys
83.65.11↔	Sonstige Naht an Muskel oder Faszie, Schulter und Axilla	86.98.21↔	Ersetz v auflb Pulsgenerat e epid Neurostim, Mehrksys
83.65.12↔	Sonstige Naht an Muskel oder Faszie, Oberarm und Ellenbogen	86.98.22↔	Erstz v auflb Plsgnrt e prph Neurstm, Mhrksys
83.65.13↔	Sonstige Naht an Muskel oder Faszie, Unterarm	86.98.99↔	Enstz o Erstz v auflb Plsgnrt e Neurstm m dpp Leit, S
83.65.14↔	Sonstige Naht an Muskel oder Faszie, Brustwand, Bauch und Rücken	92.39.00↔	Sonstige stereotaktische Radiochirurgie, n.n.bez.
83.65.15↔	Sonstige Nht an M o Fasz, Leist und Genreg und Gesäss	92.39.01↔	And Hochvstrth, Stereot Bestr, frakt, zerebral, n.n.bez.
83.65.16↔	Sonstige Naht an Muskel oder Faszie, Untere Extremität	92.39.11↔	And Hchvstrth, Streot Bstr, frkt, Extrzr, n.n.bz.
83.65.19↔	Sonstige Naht an Muskel oder Faszie, Andere Lokalisation	92.39.20↔	And Hchvstrth, Streot Bstr, frkt: zrb, intmd Rdiot
83.65.99↔	Sonstige Naht an Muskel oder Faszie, sonstige	92.39.21↔	And Hchvstrth, Streot Bstr, frkt: zrb, intmd Bgnbstr (IMAT)
84.59↔	Einsetzen von sonstiger vertebralen Vorrichtung	92.39.22↔	And Hchvstrth, Streot Bstr, frkt: zrb, bldgst Enst
84.60↔	Einsetzen von Diskusprothese, nicht näher bezeichnet	92.39.29↔	And Hochvstrth, Stereot Bestr, frakt, zerebral, So
84.61↔	Einsetzen von partieller Diskusprothese, zervikal	92.39.30↔	And Hchvstrth, Streot Bstr, frkt: Extrzr, intmd Rdiot
84.62↔	Einsetzen von totaler Diskusprothese, zervikal	92.39.31↔	And Hchvstrth, Streot Bstr, frkt: Extrzr, intmd Bgnbstr (IMAT)
84.63↔	Einsetzen von Diskusprothese, thorakal	92.39.32↔	And Hchvstrth, Streot Bstr, frkt: Extrzr, bldgst Enst
84.64↔	Einsetzen von partieller Diskusprothese, lumbosakral	92.39.39↔	And Hochvstrth, Stereot Bestr, frakt, Extrazer, So

Prozedur R12-3

01.12.00↔	Offene Biopsie an den Hirnhäuten, n.n.bez.	01.24.10↔	Sonstige Kraniotomie mit Dekompression
01.12.10↔	Stereotaktische offene Biopsie an den Hirnhäuten	01.24.11↔	Sonstige Kraniotomie zur Entleerung eines epiduralen Hämatoms
01.12.99↔	Offene Biopsie an den Hirnhäuten, sonstige	01.24.12↔	Sonstige Kraniotomie zur Entleerung eines epiduralen Empyems
01.14.00↔	Offene Biopsie am Gehirn, n.n.bez.	01.24.13↔	S Krniot, Enl v allpl Mt o Mdrtrg i D Schädlkn o Epidraum
01.14.10↔	Stereotaktische offene Biopsie am Gehirn	01.24.14↔	S Krniot, Entf v allpl Mtrialdr Mdrtrg aus Schädlkn o Epidraum
01.14.99↔	Offene Biopsie am Gehirn, sonstige	01.24.15↔	Sonstige Kraniot, Entf e Fk aus Schädlkn o Epidraum
01.15↔	Biopsie am Schädel	01.24.16↔	So Kraniot, So Drain epid Flüssigk o aus sonst Gründen
01.21↔	Inzision und Drainage an den kranialen Sinus	01.24.20↔	Kraniotomie der Kalotte als Zugang, n.n.bez.
01.22↔	Entfernen der Elektrode(n) eines intrakr Neurostim	01.24.21↔	Bohrlochtrepanation der Kalotte als Zugang
01.24.00↔	Sonstige Kraniotomie, n.n.bez.		

01.24.22↔	Streotktsch geführt Schädlröfnng übr d Kltt als Zg	01.6x.20↔	Exz und Destr vom sonst erkrankten Gew an d Schädelb
01.24.29↔	Kraniotomie der Kalotte als Zugang, sonstige	01.6x.21↔	Exz und Destr von sonstigem erkrankten Gew an d Kalotte
01.24.30↔	Zugang durch die Schädelbasis, n.n.bez.	01.6x.22↔	Exz u Destr v sonst erkrankten Gew an d Kalotte m Hirnh
01.24.31↔	Zugang durch die Schädelbasis, transoral	01.6x.99↔	Exzision und Destruktion einer Läsion am Schädel, sonstige
01.24.32↔	Zugang d d Schädelb, transoral m Spal d weichen Gaumens	02.01↔	Eröffnen einer Schädelnaht
01.24.33↔	Zg d d Schädlb, trmsr m Spl d weichn u hrtn Gaumns	02.02↔	Elevation von Frakturfragmenten vom Schädel
01.24.34↔	Zugang durch die Schädelbasis, transsphenoidal	02.03↔	Bildung eines Schädelknochenlappens
01.24.35↔	Zugang durch die Schädelbasis, transethmoidal	02.05.00↔	Einsetzen einer Schädelknochenplatte, n.n.bez.
01.24.36↔	Zugang durch die Schädelbasis, transmastoidal	02.05.10↔	Enstz Schädlknpl(CADImplnt) an Hrnsch oh Bteil Gsschäd,Enf Df
01.24.37↔	Zugang durch die Schädelbasis, translabyrinthär	02.05.11↔	Ens Schknpl(CADImp)a Hrnsch oh Bteil d Gsschäd,gr/kmpl Df
01.24.38↔	Zugang durch die Schädelbasis, transpyramidal	02.05.20↔	Eins Schknpl (CADImp) Hrnsch Bteil v Orb, Tprlfr fr Sn (bz 2Reg)
01.24.39↔	Zugang durch die Schädelbasis, sonstige	02.05.30↔	Enstz Schädlknpl (CAD) an Hrnsch/Bteil mit RgGsschäd, ab 3 Rg
01.24.3a↔	Zugang durch die Schädelbasis, transkondylär	02.05.99↔	Einsetzen einer Schädelknochenplatte, sonstige
01.24.3b↔	Zugang durch die Schädelbasis, transorbital	02.06.00↔	Sonstige Osteoplastik am Schädel, n.n.bez.
01.24.3c↔	Zugang durch die Schädelbasis, mit Le-Fort-I-Osteotomie	02.06.10↔	Frontoorbitale Kranioplastik zur Verlagerung
01.24.99↔	Sonstige Kraniotomie, sonstige	02.06.20↔	Rk d Hrnsch oh Bteil d Gsschäd, m einf Implnt (Knmnt)
01.25.00↔	Sonstige Kraniektomie, n.n.bez.	02.06.30↔	Reko v Hirn u Gesschäd, m einf Implant (Knzement) o Tx
01.25.10↔	Sonstige Kraniektomie mit Dekompression	02.06.99↔	Sonstige Osteoplastik am Schädel (Kranioplastik), sonstige
01.25.11↔	Sonstige Kraniektomie zur Entleerung eines epiduralen Hämatoms	02.07↔	Entfernen einer Schädelknochenplatte
01.25.12↔	Sonstige Kraniektomie zur Entleerung eines epiduralen Empyems	02.11↔	Einfache Naht an der Dura mater des Gehirns
01.25.13↔	So Kraniekt zur Entf e Fk aus Schädelkn o Epidraum	02.12.00↔	Sonstige Rekonstruktion an den Hirnhäuten, n.n.bez.
01.25.14↔	S Krniect m Enl v allpl Mt o e Mdträg i D Schädlkn o Epdraum	02.12.10↔	Sonstige Rekonstruktion an den Hirnhäuten ohne Kranioplastik
01.25.19↔	So Kraniekt zur Drain epid Flüssigk o aus sonst Gründen	02.12.20↔	Sonstige Rekonstruktion an den Hirnhäuten mit Kranioplastik
01.25.20↔	Sonstige Kraniektomie, Rekraniektomie mit Einbr e Drain	02.12.21↔	Sonstige Duraplastik mit Kranioplastik an der Konvexität
01.25.21↔	S Krniect,Rkrekt z Entf alpl Mt/Mdtr a Schkn/Epdraums	02.12.22↔	So Durapl m Kranioplastik a kraniozervikalen Übergang
01.25.99↔	Sonstige Kraniektomie, sonstige	02.12.99↔	Sonstige Rekonstruktion an den Hirnhäuten, sonstige
01.39.00↔	Sonstige Inzision am Gehirn, n.n.bez.	02.13↔	Ligatur eines Gefässes der Hirnhäute
01.39.10↔	Sonstige Inzision a Hirn zur Entl e intrazer Hämät	02.14↔	Exzision am Plexus chorioideus
01.39.11↔	Sonstige Inzision a Hirn zur Entl e intrazer Abszesses	02.2↔	Ventrikulostomie
01.39.19↔	So Inzis a Gehrin, Entl von So intrazerebraler Flüssigk	02.31↔	Ventrikelshunt zu Strukturen in Kopf und Hals
01.39.20↔	So Inzis a Hirn, Stereotaktische Entl e intrakr Hämät	02.32↔	Ventrikelshunt zum Kreislaufsystem
01.39.21↔	So Inzis a Hirn, Stereot Entl e intrakr Abszesses	02.33↔	Ventrikelshunt zur Thoraxhöhle
01.39.29↔	S Inzns a Hirn, Streot Entl S intrkniellr Flüssigk	02.34↔	Ventrikelshunt zu Bauchhöhle und Bauchorganen
01.39.30↔	Sonstige Inzision a Gehirn, Entf e intrazerebralen Fk	02.35↔	Ventrikelshunt zum Harnwegssystem
01.39.40↔	Anl e ext Drain a Liqusys (z.B. ventr, zisternal, subd)	02.39↔	Sonstige Operationen zum Einrichten einer Ventrikeldrainage
01.39.41↔	Anl e Reserv a Liqusys (z.B. ventr, zisternal, subd)	02.41.00↔	Spülung und Exploration eines Ventrikels Hunts, n.n.bez.
01.39.42↔	Entf e Reserv a Liqusys (z.B. ventr, zisternal, subd)	02.41.10↔	Spülung und Exploration eines Ventrikels Hunts, zentraler Teil
01.39.50↔	Entfernung eines intrakraniellen Implantates	02.41.20↔	Spülung und Exploration eines Ventrikels Hunts, peripherer Teil
01.39.99↔	Sonstige Inzision am Gehirn, sonstige	02.41.99↔	Spülung und Exploration eines Ventrikels Hunts, sonstige
01.41↔	Operationen am Thalamus	02.42.00↔	Ersetzen eines Ventrikels Hunts, n.n.bez.
01.42↔	Operationen am Globus pallidum	02.42.10↔	Ersetzen eines Ventrikels Hunts, zentraler Teil
01.51.00↔	Exzision von Läsion oder Gewebe an den Hirnhäuten, n.n.bez.	02.42.20↔	Ersetzen eines Ventrikels Hunts, peripherer Teil
01.51.10↔	Exz v Tmrgw an D Hrnh m Präprtion v infiltriertm Nchbrgw	02.42.99↔	Ersetzen eines Ventrikels Hunts, sonstige
01.51.99↔	Exzision von Läsion oder Gewebe an den Hirnhäuten, sonstige	02.43↔	Entfernen eines Ventrikels Hunts
01.52.00↔	Hemisphärektomie, n.n.bez.	02.91↔	Lösung von kortikalen Adhäsionen
01.52.10↔	Hemisphärektomie, hirneigenes intrazerebrales Tumorgewebe	02.92↔	Plastische Rekonstruktion am Gehirn
01.52.11↔	Hemisphärektomie, nicht hirneigenes intrazerebrales Tumorgewebe	02.93.00↔	Implnt o Erstz d Elktrd(n) e intrkr Neurstm, n.n.bz.
01.52.99↔	Hemisphärektomie, sonstige	02.93.10↔	Implant o Ersetz v temp Mikroel z monolok Abl u Stimul
01.53.00↔	Lobektomie am Gehirn, n.n.bez.	02.93.11↔	Implant o Ersetz v temp Mikroel z multiok Abl u Stimul
01.53.10↔	Lobektomie am Gehirn, hirneigenes intrazerebrales Tumorgewebe	02.93.20↔	Implnt o Erstz v prmn Mkroel z mnk Abl u Stml
01.53.11↔	Lobekt a Hirn, Ni hirneigenes intrazerebrales Tumorgew	02.93.21↔	Implnt o Erstz v prmn Mkroel z mltk Abl u Stml
01.53.99↔	Lobektomie am Gehirn, sonstige	02.93.99↔	Implant o Ersetz d Elektrod(n) e intrakr Neurostim, So
01.59.00↔	Sonstige Exz o Destr von Läs o Gew a Hirn, n.n.bez.	07.61↔	Partielle Exzision der Hypophyse, transfrontaler Zugang
01.59.10↔	Sonstige Exz von hirneig intrazer Tumorgew a Hirn	07.62↔	Partielle Exzision an der Hypophyse, transsphenoidaler Zugang
01.59.11↔	Sonstige Exz von Ni hirneig intrazer Tumorgew a Hirn	07.63↔	Part Exz an der Hypoph, nicht näher bez Zugang
01.59.12↔	So Exz von Läs o Gew a Hirn, Debr e Kontusion a Hirn	07.64↔	Totale Exzision der Hypophyse, transfrontaler Zugang
01.59.19↔	Sonstige Exzision von Läsion oder Gewebe am Gehirn, sonstige	07.65↔	Totale Exzision der Hypophyse, transsphenoidaler Zugang
01.59.20↔	Sonstige Destr von hirneig intrazer Tumorgew a Hirn	07.68↔	Totale Exzision der Hypophyse, anderer näher bezeichneter Zugang
01.59.21↔	Sonstige Destr von Ni hirneig intrazer Tumorgew a Hirn	07.69↔	Totale Exzision der Hypophyse, nicht näher bezeichneter Zugang
01.59.29↔	Sonstige Destruktion von Läsion oder Gewebe am Gehirn, sonstige	38.01↔	Inzision von intrakraniellen Gefässen
01.59.99↔	Sonstige Exz o Destr von Läs o Gew a Hirn, sonstige	38.31↔	Resektion von intrakraniellen Gefässen mit Anastomose
01.6x.00↔	Exzision und Destruktion einer Läsion am Schädel, n.n.bez.	38.51↔	Ligatur und Stripping von intrakraniellen Varizen
01.6x.10↔	Exzision und Destruktion von Tumorgewebe an der Schädelbasis	38.61↔	Sonstige Exzision von intrakraniellen Gefässen
01.6x.11↔	Exzision und Destruktion von Tumorgewebe an der Kalotte	38.81↔	Sonstiger chirurgischer Verschluss von intrakraniellen Gefässen
		86.94.00↔	Enstz/ErstzPlsgnrtNeurstm einz Leit, N spzf ob aufbl, n.n.bz.
		86.94.10↔	Enstz v Plsgnrt e intrkr Neurstm m einz Leit, N wiedrauff

86.94.11↔	Enstz v Plsgnrt e epd Neurstm m einz Leit, N wiedrauf	86.96.10↔	Einsetzen von Pulsgenerator zur Vorderwurzelstimulation
86.94.12↔	Enstz v Plsgnrt e prph Neurstm m einz Leit, N wiedrauf	86.96.11↔	Einsetzen von Pulsgenerator zur Vagusnervstimulation
86.94.20↔	Erstz v Plsgnrt e intrkr Neurstm m einz Leit, N wiedrauf	86.96.20↔	Ersetzen von Pulsgenerator zur Vorderwurzelstimulation
86.94.21↔	Erstz v Plsgnrt e epd Neurstm m einz Leit, N wiedrauf	86.96.21↔	Ersetzen von Pulsgenerator zur Vagusnervstimulation
86.94.22↔	Erstz v Plsgnrt e prph Neurstm m einz Leit, N wiedrauf	86.96.99↔	Einsetz o Ersetz von sonst Pulsgenerat e Neurostim, So
86.94.99↔	Enstz/ErstzPlsgnrtNeurstm einz Leit, N spzfiert ob auflb	86.97↔	Einsetzen aufladb Neurostim, aufladb, 1L
86.95.00↔	Enstz/ErstzPlsgnrtNeurstm dpp Leit, N spzf ob auflb, n.n.bz.	86.98.00↔	Enstz o Erstz v auflb Plsgnrt e Neurstm m dpp Leit, n.n.bz.
86.95.10↔	Enstz v Plsgnrt e intrkr Neurstm, MhrKnl Syst, N wiedrauf	86.98.10↔	Enstz v auflb Plsgnrt e intrkr Neurstm, Mhrksys
86.95.11↔	Enstz v Plsgnrt e epd Neurstm, MhrKnl Syst, N wiedrauf	86.98.11↔	Einsetz v auflb Pulsgenerat e epid Neurostim, Mehrksys
86.95.12↔	Enstz v Plsgnrt e prph Neurstm, MhrKnl Syst, N wiedrauf	86.98.12↔	Enstz v auflb Plsgnrt e prph Neurstm, Mhrksys
86.95.20↔	Erstz v Plsgnrt e intrkr Neurstm, MhrKnl Syst, N wiedrauf	86.98.20↔	Erstz v auflb Plsgnrt e intrkr Neurstm, Mhrksys
86.95.21↔	Erstz v Plsgnrt e epd Neurstm, MhrKnl Syst, N wiedrauf	86.98.21↔	Ersetz v auflb Pulsgenerat e epid Neurostim, Mehrksys
86.95.22↔	Erstz v Plsgnrt e prph Neurstm, MhrKnl Syst, N wiedrauf	86.98.22↔	Erstz v auflb Plsgnrt e prph Neurstm, Mhrksys
86.95.99↔	Enstz o Erstz v Plsgnrt e Neurstm m dpp Leit, N spzf ob auflb, S	86.98.99↔	Enstz o Erstz v auflb Plsgnrt e Neurstm m dpp Leit, S
86.96.00↔	Enstz o Erstz v snst Plsgnrt e Neurstm, n.n.bz.		

Prozedur R12-4

40.40↔	Radikale Neck dissection, n.n.bez.	40.41.14↔	Selektive (funktionelle) Neck dissection, central (Region VI)
40.41.00↔	Radikale unilaterale Neck dissection, n.n.bez.	40.41.20↔	Radikale Neck dissection (inkl. modifiziert)
40.41.10↔	Sel (funkt) Neck dissec, supraomohyoid (Reg III)	40.41.21↔	Extended Neck dissection
40.41.11↔	Selektive (funktionelle) Neck dissection, lateral (Region II-IV)	40.41.99↔	Radikale unilaterale Neck dissection, sonstige
40.41.12↔	Selektive (funkt) Neck dissec, anterolateral (Reg IIIV)	40.42↔	Radikale bilaterale Neck dissection
40.41.13↔	Sel (funkt) Neck dissec, posterolateral (Reg IIIV)		

ADRG R13**Andere hämatologische und solide Neubildungen mit bestimmter OR-Prozedur, ohne äußerst schwere oder schwere CC**

Hauptdiagnose in Tabelle R13-1 und jede OR-Prozedur außer Tabelle R13-2 und jede OR-Prozedur außer Tabelle R13-3

DRG R13Z**Andere hämatologische und solide Neubildungen mit bestimmter OR-Prozedur, ohne äußerst schwere oder schwere CC****Diagnose R13-1**

C37	Bösartige Neubildung des Thymus	C92.50	Akute myelomonozytäre Leukämie: Ohne Ang kompl Remiss
C48.0	Bösartige Neubildung: Retroperitoneum	C92.51	Akute myelomonozytäre Leukämie: In kompletter Remission
C76.4	BNB ungenau bezeichneter Lok: Obere Extremität	C93.00	Akute Monozytenleukämie: Ohne Angabe kompl Remission
C76.5	BNB ungenau bezeichneter Lok: Untere Extremität	C93.01	Akute Monozytenleukämie: In kompletter Remission
C76.7	BNB: Sonstige ungenau bezeichnete Lokalisationen	C94.00	Akute Erythramie u Erythroleukämie: Oh Ang kompl Remiss
C76.8	BNB: Sonst u ungenau bez Lok, mehr Teilber überlapp	C94.01	Akute Erythramie u Erythroleukämie: In kompletter Remiss
C77.0	Sekundäre u nnbez BNB: Lymphknoten Kopf/Gesicht/Hals	C94.20	Akute Megakaryoblastenleukämie: Ohne Ang kompl Remiss
C77.1	Sekundäre u nnbez BNB: Intrathorakale Lymphknoten	C94.21	Akute Megakaryoblastenleukämie: In kompletter Remission
C77.2	Sekundäre u nnbez BNB: Intraabdominale Lymphknoten	C96.0	Abi-Letterer-Siwe-Krankheit
C77.3	Sek u nnbez BNB: Axill Lymphkn u Lymphkn obere Extrem	D09.3	Carcinoma in situ Schilddrüse/so endokrine Drüsen
C77.4	Sek u nnbez BNB: Inguin Lymphkn u Lymphkn unt Extrem	D09.7	Carcinoma in situ sonst nbez Lokalisationen
C77.5	Sekundäre u nnbez BNB: Intrapelvine Lymphknoten	D09.9	Carcinoma in situ, nnbez
C77.8	Sekundäre u nnbez BNB: Lymphknoten mehrerer Regionen	D19.7	Gutart Neubild mesotheliales Gewebe, sonst Lok
C77.9	Sekundäre u nnbez BNB: Lymphknoten, nnbez	D19.9	Gutart Neubildung mesotheliales Gewebe, nnbez
C79.83	Sekundäre bösartige Neubildung des Perikards	D36.7	Gutartige Neubildung sonstige nbez Lok
C79.84	Sonstige sekundäre bösartige Neubildung des Herzens	D36.9	Gutartige Neubildung nnbez Lokalisation
C79.88	Sekundäre bösartige Neubildung sonstiger nbez Lokalisationen	D46.2	Refraktäre Anämie m Blastenüberschuß
C79.9	Sekundäre bösartige Neubildung nnbez Lokalisation	D46.3	Refraktäre Anämie m Blastenübersch in Transformation
C80.0	Bösartige Neubildung, prim Lokalisation unbekannt, so bez	D48.7	NB unsich/unbek Verhalt sonst nbez Lok
C80.9	Bösartige Neubildung, nnbez	D48.9	NB unsich/unbek Verhalt, nnbez
C92.00	Akute myeloische Leukämie: Ohne Angabe kompl Remission	Q85.8	Sonstige Phakomatosen, aonkl
C92.01	Akute myeloische Leukämie: In kompletter Remission	Q85.9	Phakomatose, nnbez
C92.40	Akute promyelozytäre Leukämie: Ohne Ang kompl Remission	Z03.1	Beobachtung b Verdacht auf BNB
C92.41	Akute promyelozytäre Leukämie: In kompletter Remission		

Prozedur R13-2

92.20↔	Infusion von flüssigem Radioisotop	92.22.02↔	Orthovoltstrahlentherapie: Mehr als 2 Bestrahlungsfelder
92.21.00↔	Oberflächenstrahlentherapie: n.n.bez.	92.22.11↔	Intraoperative Röntgenstrahlentherapie, bis 300 kV
92.21.01↔	Oberflächenstrahlentherapie: Bis zu 2 Bestrahlungsfeldern	92.22.12↔	Intraoperative Röntgenstrahlentherapie, 300 kV - < 1 MV
92.21.02↔	Oberflächenstrahlentherapie: Mehr als 2 Bestrahlungsfelder	92.22.19↔	Intraoperative Röntgenstrahlentherapie, sonstige
92.22.00↔	Orthovoltstrahlentherapie: n.n.bez.	92.23.00↔	Hochvoltstrahlentherapie, n.n.bez.
92.22.01↔	Orthovoltstrahlentherapie: Bis zu 2 Bestrahlungsfeldern	92.23.01↔	Telekobaltgerät bis zu 2 Bestrahlungsfelder

92.23.02↔	Telekobaltgerät 3 bis 4 Bestrahlungsfelder	92.28.31↔	Sel Intravask Radiochemoembolisation m I131Lipiodol
92.23.03↔	Telekobaltger me a 4 BestrahlFeld od 3D-gep Bestr	92.28.32↔	SI Intrvsk Rdionkldthrpie(SIRT)Emb v Yttrium90mrkierten Mkrspähm
92.23.08↔	Hochvoltstrahlentherapie: andere Isotope	92.28.33↔	Endovaskuläre Brachytherapie mit Rhenium-188
92.23.09↔	Telekobaltgerät, Sonstige	92.29.00↔	Brachytherapie mit umschlossenen Radionukliden, n.n. bez.
92.24.00↔	Teleradiotherapie mit Photonen, Linearbeschleuniger, n.n.bez.	92.29.09↔	Brachytherapie mit umschlossenen Radionukliden, sonstige
92.24.01↔	Teleradiotherapie m Photonen, Linearbeschl, Grossf	92.29.11↔	Interst Brachyth m Impl entf Strahl i e E, nied Dos
92.24.02↔	Teleradiotherapie m Elektr, Linearbeschl, Halbkörp	92.29.12↔	Interst Brachyth m Impl entf Strahl i e E, gep Dos
92.24.03↔	Teleradiotherapie m Elektr, Linearbeschl, Ganzkörp	92.29.13↔	Interst Brachyth m Impl entf Strahl i e E, ho Dos
92.24.04↔	TeleradTher mit Phot, LinBeschl, IntrOp StrahlTher	92.29.19↔	Interst Brachyth m Impl entf Strahl i e E, sonst
92.24.09↔	Teleradiotherapie mit Photonen, Linearbeschleuniger, sonstige	92.29.21↔	Interst Brachyth m Volimpl entf Strahl i m E, nd Dos
92.24.11↔	TeleradTher Phot LinBe bis 2 BestrF: M bildg Einst	92.29.22↔	Interst Brachyth m Volimpl entf Strahl i m E, gp Dos
92.24.12↔	TelerTher Phot LiBe me a 2 BeF: M bildgest Einst	92.29.23↔	Interst Brachyth m Volimpl entf Strahl i m E, ho Dos
92.24.13↔	TelerTher Phot LiBe 3-D gepl Best: M bildgest Einst	92.29.29↔	Interst Brachyth m Volimpl entf Strahl i m E, sonst
92.24.14↔	TeleR Phot intensMod RadTher: M bildgest Einst	92.29.31↔	Interst Brachyth m Volimpl entf Strahl, bis 10 Q
92.24.21↔	TeleR Phot LinBe, bis zu 2 BestrF: Oh bildg Einst	92.29.32↔	Interst Brachyth m Volimpl entf Strahl, m a 10 Q
92.24.22↔	TeleR Phot LinBe, me a 2 BestrF: Oh bildg Einst	92.29.33↔	Intrst Brchyth m Implnt v prm Str, v 16 bs 20 Quelln
92.24.23↔	TeleR Phot LinBe, 3-D gepl Best: Oh bildg Einst	92.29.34↔	Intrst Brchyth m Implnt v prm Str, v 21 bs 25 Quelln
92.24.24↔	TeleR Phot LinBe, intMod Radiother: Oh bildg Einst	92.29.35↔	Intrst Brchyth m Implnt v prm Str, v 26 bs bs 30 Quelln
92.24.25↔	Tlrdth m Pht: hchkmplx Rdioth m spezialisiertr Assttng	92.29.36↔	Intrst Brchyth m Implnt v prm Str, v 31 bs bs 35 Quelln
92.25.00↔	Teleradiotherapie mit Elektronen, Linearbeschleuniger, n.n.bez.	92.29.37↔	Intrst Brchyth m Implnt v prm Str, v 36 bs bs 40 Quelln
92.25.01↔	Teleradiotherapie m Elektr, Linearbeschl, Grossf	92.29.38↔	Intrst Brchyth m Implnt v prm Str, v 41 bs bs 45 Quelln
92.25.02↔	Teleradiotherapie m Elektr, Linearbeschl, Halbkörp	92.29.39↔	Intrst Brchyth m Implnt v prm Str, v 46 bs bs 50 Quelln
92.25.03↔	Teleradiotherapie m Elektr, Linearbeschl, Ganzkörp	92.29.3a↔	Intrst Brchyth m Implnt v prm Str, v 51 bs bs 55 Quelln
92.25.04↔	TeleradTher mit Elektr, LinBeschl, IntrOp StrahlTher	92.29.3b↔	Intrst Brchyth m Implnt v prm Str, v 56 bs bs 60 Quelln
92.25.09↔	Teleradiotherapie mit Elektronen, Linearbeschleuniger, sonstige	92.29.3c↔	Intrst Brchyth m Implnt v prm Str, v 61 bs bs 65 Quelln
92.25.11↔	TeleradTher Elektr LinBe, M bildg Einst	92.29.3d↔	Intrst Brchyth m Implnt v prm Str, v 66 bs bs 70 Quelln
92.25.12↔	TeleradTher Elektr LinBe b 2 BestrF: M bildg Einst	92.29.3e↔	Intrst Brchyth m Implnt v prm Str, mhr als 70 Quelln
92.25.13↔	TelerTher Elektr LiBe me a 2 BeF: M bildgest Einst	92.29.40↔	Brachytherapie mit Oberflächenapplikatoren, n.n.bez.
92.25.14↔	TelerTher Elek LiBe 3-D gepl Best: M bildgest Einst	92.29.49↔	Brachytherapie mit Oberflächenapplikatoren, sonstige
92.25.15↔	TeleR Elektr intensMod RadTher: M bildgest Einst	92.29.51↔	Entf v umschl Radionukl o inakt Appl unter Anästht
92.25.21↔	TeleR Elektr LinBe, bis zu 2 BestrF: Oh bildg Einst	92.29.60↔	Konst u Anp v Fix- u Bhdhliflen b Str, Fix, nnbez
92.25.22↔	TeleR Elektr LinBe, me a 2 BestrF: Oh bildg Einst	92.29.61↔	Konst u Anp v Fix- u Bhdhliflen b Str, Fix, einfach
92.25.23↔	TeleR Elektr LinBe, 3-D gepl Best: Oh bildg Einst	92.29.62↔	Konst u Anp v Fix- u Bhdhliflen b Str, Fix, mittl SG
92.25.24↔	TeleR Elek LinBe, intMod Radiother: Oh bildg Einst	92.29.63↔	Konst u Anp v Fix- u Bhdhliflen b Str, Fix, komplex
92.26.00↔	Teleradiotherapie mit anderen Partikelstrahlen, n.n.bez.	92.29.64↔	Konst u Anp v Fix- u Bhdhliflen b Str, Bhdhliflen
92.26.10↔	Prtntnrthrpie, bs z 2 Bstrfldr, oh bildgst Enst	92.29.65↔	Konst u Anp v Fix- u Bhdhlif b Str, ind Bl o VK
92.26.11↔	Prtntnrthrpie, bs z 2 Bstrfldr, m bildgst Enst	92.29.69↔	Konst u Anp v Fix- u Bhdhlif b Strahlenth, sonst
92.26.20↔	Prtntnrthrpie, mhr als 2 Bstrfldr, oh bildgst Enst	92.29.70↔	BestrahlSim ext Bestrahl u Brachyth, nnbez
92.26.21↔	Prtntnrthrpie, mhr als 2 Bstrfldr, m bildgst Enst	92.29.71↔	BestrSim ext Bestrahl u Brachyth, CT-Sim ext Best
92.26.99↔	Teleradiotherapie mit anderen Partikelstrahlen, sonstige	92.29.72↔	BestrSim ext Bestr u Brachyth, CT-Sim Brachyth
92.27.00↔	Brachytherapie Körperoberfl, so od nnbez ApplikatOrt	92.29.73↔	BestrSim ext Bestr u Brachyth, Feldf m Sim, o 3D
92.27.10↔	Brachytherapie weibl GeschlOrgane nnbez	92.29.74↔	BestrSim ext Bestr u Brachyth, Feldf m Sim, m 3D
92.27.11↔	Brachytherapie intrauterin	92.29.79↔	BestrSim ext Bestrahl u Brachyth, sonst
92.27.12↔	Brachytherapie intravaginal	92.29.80↔	BestrPI perk Bestrahl u Brachyth, nnbez
92.27.13↔	Brachytherapie intrauterin u intravaginal kombiniert	92.29.81↔	BestrahlPlan f d intensitätsmod RadioTher
92.27.21↔	Brachytherapie Körperoberfläche	92.29.82↔	BestrPI perk Best u Brachyth, BestrPI m CT u MRT
92.27.22↔	Brachytherapie intrakavitär	92.29.83↔	BestrPI perk Best u Brachyth, BestrPI Brachyth, mi
92.27.23↔	Brachytherapie intraluminal	92.29.84↔	BestrPI perk Best u Brachyth, BestrPI Brachyth, ko
92.27.30↔	Brachytherapie Gefäss nnbez	92.29.85↔	BestrPI perk Best u Brachyth, BestrPI o ind Dos
92.27.31↔	Brachytherapie Koronargefäss	92.29.86↔	BestrahlPlan f perkut Bestrahl, m individ Dosisplan
92.27.39↔	Brachytherapie so Gefäss	92.29.87↔	Bstrpl f Prkt Bstr u Brchyth, Bstrpl m Fsion v CT u PETBldm
92.27.70↔	Radioaktive Moulagen, n.n.bez.	92.29.88↔	Bstrpl f Prkt Bstr&Brchyth,Bstrpl m Fsion v CT,MRT&PETBldm
92.27.71↔	Konstrukt u Applikat v oberfl radioaktiven Moulagen	92.29.89↔	BestrPI perkutane Bestrahlung u Brachyth, sonst
92.27.72↔	Konstrukt u Applikat v ni auf d KöOberfl verw Applik	92.30.00↔	Stereotaktische Bestrahlung, einzeitig, n.n.bez.
92.27.73↔	Konstruktion und Applikation von Augenapplikatoren	92.30.01↔	Stereotaktische Bestrahlung, einzeitig: Zerebral, n.n.bez.
92.27.79↔	Radioaktive Moulagen, sonstige	92.30.02↔	Stereotaktische Bestrahlung, einzeitig: Extrazerebral, n.n.bez.
92.28.00↔	Injektion oder Instillation von Radioisotopen, n.n.bez.	92.30.20↔	Stereot Bestr, einzeit: Zerebral, intmod Radioth
92.28.01↔	Instillation von offenen Radionukliden in Gelenke	92.30.21↔	Stereot Bestr, einzeit: Zereb, intmod Bogenbestr (IMAT)
92.28.02↔	Radiojodth bis 1,2 GBq ohne rh-TSH	92.30.22↔	Stereot Bestr, einzeit: Zerebral, bildgest Einst
92.28.03↔	Radiojodth bis 1,2 GBq mit rh-TSH	92.30.30↔	Stereot Bestr, einzeit: Extrazer, intmod Radioth
92.28.04↔	Radiojodth bis 5 GBq ohne rh-TSH	92.30.31↔	Streot Bstr, einzeit: Extrzr, intmd Bgnbstr (IMAT)
92.28.05↔	Radiojodth bis 5 GBq mit rh-TSH	92.30.32↔	Stereot Bestr, einzeit: Extrazer, bildgest Einst
92.28.06↔	Radiojodth über 5 GBq ohne rh-TSH	92.30.99↔	Stereotaktische Bestrahlung, einzeitig, sonstige
92.28.07↔	Radiojodth über 5 GBq mit rh-TSH	92.31.00↔	Radiochirurgie mit Photonen n.n. bez., zerebral
92.28.11↔	Therapie mit offenen Radionukliden bei Knochenmetastasen	92.31.10↔	Radiochirurgie mit Photonen n.n. bez., extrazerebral
92.28.12↔	Intrvnös plliatv Schmrzth m off Rdion b Knchnmtstsn	92.32.00↔	Mehrquellige Photon-Radiochirurgie, n.n.bez.
92.28.13↔	Radiorezeptortherapie mit DOTA-konjugierten Somatostatin-Analoga	92.32.01↔	Mehrquellige Photon-Radiochirurgie: Gamma-knife
92.28.20↔	Radioimmuntherapie mit 90Y-Ibritumomab-Tiuxetan, parenteral	92.33.00↔	Teilchen-Radiochirurgie, n.n.bez.
92.28.21↔	Gabe von Jod-131-MIBG (Metajodbenzylguanidin) parenteral	92.33.01↔	And HochvoltstrTh: Stereotakt Bestr, einzeit, zereb

92.33.11↔ And HochvoltsTh: Stereot Bestr, einz, extrazereb
 92.39.01↔ And Hochvstrth, Stereot Bestr, frakt,zerebral, n.n.bez.
 92.39.11↔ And Hchvstrth, Streot Bstr, frkt, Extrzr, n.n.bz.
 92.39.20↔ And Hchvstrth, Streot Bstr, frkt: zrb, intrmd Rdiost
 92.39.21↔ And Hchvstrth, Streot Bstr, frkt: zrb, intrmd Bgnbstr (IMAT)
 92.39.22↔ And Hchvstrth, Streot Bstr, frkt: zrb, bldgst Ernst

92.39.29↔ And Hochvstrth, Stereot Bestr, frakt, zerebral, So
 92.39.30↔ And Hchvstrth, Streot Bstr, frkt: Extrzr, intrmd Rdiost
 92.39.31↔ And Hchvstrth, Streot Bstr, frkt: Extrzr, intrmd Bgnbstr (IMAT)
 92.39.32↔ And Hchvstrth, Streot Bstr, frkt: Extrzr, bldgst Ernst
 92.39.39↔ And Hochvstrth, Stereot Bestr, frakt, Extrazer, So
 92.41↔ Intraoperative Strahlentherapie mit Elektronen

Prozedur R13-3

07.16.00↔ Biopsie am Thymus, n.n.bez.
 07.16.10↔ Geschlossene [perkutane] [Nadel-] Biopsie am Thymus
 07.16.11↔ Offene Biopsie am Thymus
 07.16.99↔ Biopsie am Thymus, sonstige
 08.11.00↔ Biopsie am Augenlid, n.n.bez.
 08.11.10↔ Geschlossene (Nadel-) Biopsie am Augenlid
 08.11.20↔ Offene Biopsie am Augenlid
 08.11.99↔ Biopsie am Augenlid, sonstige
 09.11↔ Biopsie der Tränenrüse
 09.12↔ Biopsie des Tränensacks
 09.19↔ Sonstige diagnostische Massnahmen am Tränensystem
 10.21.00↔ Biopsie der Konjunktiva, n.n.bez.
 10.21.10↔ Geschlossene (Nadel-) Biopsie der Konjunktiva
 10.21.20↔ Offene Biopsie der Konjunktiva
 10.21.99↔ Biopsie der Konjunktiva, sonstige
 11.22.00↔ Biopsie der Kornea, n.n.bez.
 11.22.10↔ Geschlossene (Nadel-) Biopsie der Kornea
 11.22.20↔ Offene Biopsie der Kornea
 11.22.99↔ Biopsie der Kornea, sonstige
 12.22↔ Biopsie der Iris
 12.29.00↔ S diagn Mssnhm an Irs, Crp cliar, Sklr u vrd Agkm, n.n.bz.
 12.29.10↔ Biopsie des Corpus ciliare
 12.29.20↔ Biopsie der Sklera
 12.29.30↔ Biopsie der Augenlinse
 12.29.99↔ S diagn Mssnhm an Irs, Crp cliar, Sklr u vrd Agkm, S
 13.90↔ Operation an der Linse, n.a.klass.
 13.91↔ Einsetzen von intraokulärer teleskopischer Prothese
 13.92↔ Kapsulotomie an der Linse
 13.93↔ Verschluss eines Defektes an der Linse mit Gewebekleber
 13.99↔ Sonstige Operationen an der Linse, sonstige
 14.19↔ So diagn Massnahm a Ret/Chorioid/Glaskrp/hintAugKam
 15.01↔ Biopsie an äusserem Augenmuskel oder Sehne
 16.23↔ Biopsie an Orbita und Augapfel
 18.01↔ Perforation des Ohrläppchens
 18.02↔ Inzision am äusseren Gehörgang
 18.09↔ Sonstige Inzision am äusseren Ohr
 20.32.00↔ Biopsie an Mittel- und Innenohr, n.n.bez.
 20.32.01↔ Biopsie am Mittelohr
 20.32.02↔ Biopsie am Innenohr
 20.32.99↔ Biopsie an Mittel- und Innenohr, sonstige
 24.11.00↔ Biopsie am Zahnfleisch, n.n.bez.
 24.11.10↔ Geschlossene (Nadel-) Biopsie am Zahnfleisch
 24.11.20↔ Offene Biopsie (mit Inzision) am Zahnfleisch
 24.11.99↔ Biopsie am Zahnfleisch, sonstige
 24.12.00↔ Biopsie an einer Zahnalveole, n.n.bez.
 24.12.10↔ Geschlossene (Nadel-) Biopsie an einer Zahnalveole
 24.12.20↔ Offene Biopsie (mit Inzision) an einer Zahnalveole
 24.12.99↔ Biopsie an einer Zahnalveole, sonstige
 25.02↔ Offene Biopsie an der Zunge
 26.12↔ Offene Biopsie an Speicheldrüse oder -gang
 27.21.00↔ Biopsie am knöchernen Gaumen, n.n.bez.
 27.21.10↔ Geschlossene (Nadel-) Biopsie am knöchernen Gaumen
 27.21.20↔ Offene Biopsie (mit Inzision) am knöchernen Gaumen
 27.21.99↔ Biopsie am knöchernen Gaumen, sonstige
 27.22.00↔ Biopsie an Uvula und weichem Gaumen, n.n.bez.
 27.22.10↔ Geschlossene (Nadel-) Biopsie an Uvula und weichem Gaumen
 27.22.20↔ Offene Biopsie (mit Inzision) an Uvula und weichem Gaumen
 27.22.99↔ Biopsie an Uvula und weichem Gaumen, sonstige
 27.23.00↔ Biopsie an der Lippe, n.n.bez.
 27.23.10↔ Geschlossene (Nadel-) Biopsie an der Lippe
 27.23.20↔ Offene Biopsie (mit Inzision) an der Lippe

27.23.99↔ Biopsie an der Lippe, sonstige
 27.24.00↔ Biopsie in der Mundhöhle, an nicht bez Struktur, n.n.bez.
 27.24.10↔ Gschl (Nd) Biops an Wngnschlh, MnDb u snst Strkt i d Mndhö
 27.24.20↔ Off Biops (m Inzs) an Wngnschlh, MnDb u snst Strkt i d Mndhö
 27.24.99↔ Biopsie in der Mundhöhle, an nicht bez Struktur, sonstige
 29.12.00↔ Biopsie am Pharynx, n.n.bez.
 29.12.10↔ Geschlossene (Nadel-) Biopsie am Pharynx
 29.12.20↔ Offene Biopsie am Hypopharynx
 29.12.30↔ Offene Biopsie am Nasopharynx
 29.12.99↔ Biopsie am Pharynx, sonstige
 31.45↔ Offene Biopsie an Larynx oder Trachea
 34.27.00↔ Biopsie am Zwerchfell, n.n.bez.
 34.27.10↔ Geschlossene (Nadel-) Biopsie am Zwerchfell
 34.27.20↔ Offene Biopsie am Zwerchfell
 34.27.99↔ Biopsie am Zwerchfell, sonstige
 38.21↔ Biopsie eines Blutgefässes
 40.11.00↔ Biopsie an einer lymphatischen Struktur, n.n.bez.
 40.11.10↔ Off (Inzs) Biops e mdiast, praaortln, iliakln o plvnn Lymphkn
 40.11.11↔ Off (Inzs) Biops e zrv, sprklvklärn, axillärn o inguinln Lymphkn
 40.11.20↔ Geschlossene [perkutane] [Nadel-] Biopsie von Lymphknoten
 40.11.99↔ Biopsie an einer lymphatischen Struktur, sonstige
 40.19↔ Sonstige diagnostische Massnahmen an lymphatischen Strukturen
 40.21.00↔ Exzision eines tiefen zervikalen Lymphknotens, n.n.bez.
 40.21.10↔ Exz einzelner Lk u Lymphgefäße, zervikal, oh Markierung
 40.21.11↔ Exz ez Lk Lg, zrv, Radionkldmrk Farbstoffmrk (SntnlLekt)
 40.21.99↔ Exzision eines tiefen zervikalen Lymphknotens, sonstige
 40.23.00↔ Exzision eines axillären Lymphknotens, n.n.bez.
 40.23.10↔ Exzision eines axillären Lymphknotens, ohne Markierung
 40.23.11↔ Exzision eines axillären Lymphknotens, mit Markierung
 40.23.99↔ Exzision eines axillären Lymphknotens, sonstige
 40.24.00↔ Exzision eines inguinalen Lymphknotens, n.n.bez.
 40.24.10↔ Exz e inguinalen Lymphkn, offen chir, ohne Markierung
 40.24.11↔ Exz e inguinalen Lymphkn, offen chir, mit Markierung
 40.24.20↔ Exzision eines inguinalen Lymphknotens, laparoskopisch
 40.24.99↔ Exzision eines inguinalen Lymphknotens, sonstige
 44.15↔ Offene Biopsie am Magen
 50.12↔ Offene Biopsie an der Leber
 51.13↔ Offene Biopsie an Gallenblase oder Gallengängen
 52.12↔ Offene Biopsie am Pankreas
 76.11.00↔ Biopsie an Gesichtsschädelknochen, n.n.bez.
 76.11.10↔ Geschlossene (Nadel-) Biopsie an Gesichtsschädelknochen
 76.11.11↔ Offene Biopsie (mit Inzision) an Gesichtsschädelknochen
 76.11.99↔ Biopsie an Gesichtsschädelknochen, sonstige
 77.40.00↔ Knochenbiopsie, ohne Angabe der Lokalisation, n.n.bez.
 77.40.10↔ Knochenbiops, ohne Ang d Lok, Perkutane (Nadel) Biops
 77.40.20↔ Knochenbiops, ohne Ang d Lokalisation, Offene Knochenbiops
 77.40.99↔ Knochenbiopsie, ohne Angabe der Lokalisation, sonstige
 77.41.00↔ Knochenbiops von Skapula, Klav, Rip und Sternum, n.n.bez.
 77.41.10↔ Knochenbiops v Skp, Klav, Rp u Strn, Prkt (Nd) Biops
 77.41.20↔ Knochenbiops von Skap, Klav, Rip u Stern, Off Knochenbiops
 77.41.99↔ Knochenbiops von Skapula, Klav, Rip und Sternum, sonstige
 77.42.00↔ Knochenbiopsie am Humerus, n.n.bez.
 77.42.10↔ Knochenbiopsie am Humerus, Perkutane (Nadel-) Biopsie
 77.42.20↔ Knochenbiopsie am Humerus, Offene Knochenbiopsie
 77.42.99↔ Knochenbiopsie am Humerus, sonstige
 77.43.00↔ Knochenbiopsie an Radius und Ulna, n.n.bez.
 77.43.10↔ Knochenbiopsie an Radius und Ulna, Perkutane (Nadel-) Biopsie
 77.43.20↔ Knochenbiopsie an Radius und Ulna, Offene Knochenbiopsie
 77.43.99↔ Knochenbiopsie an Radius und Ulna, sonstige

77.44.00↔	Knochenbiopsie an Karpalia und Metakarpalia, n.n.bez.	80.33.99↔	Gelenkbiopsie am Handgelenk, sonstige
77.44.10↔	Knochenbiopsie an Karpal u Metakarpal, Perkut (Nad) Biops	80.34.00↔	Gelenkbiopsie an Hand und Finger, n.n.bez.
77.44.20↔	Knochenbiopsie an Karpal und Metakarpal, Offene Knochenbiopsie	80.34.10↔	Gelenkbiopsie an Hand u Fng, Prkt (Nd) Biops an Hand u Fng
77.44.99↔	Knochenbiopsie an Karpalia und Metakarpalia, sonstige	80.34.20↔	Gelenkbiopsie an Hand u Fng, Arthr Gelenkbiopsie an Hand u Fng
77.45.00↔	Knochenbiopsie am Femur, n.n.bez.	80.34.30↔	Gelenkbiopsie an Hand und Fng, Off Gelenkbiopsie an Hand und Fng
77.45.10↔	Knochenbiopsie am Femur, Perkutane (Nadel-) Biopsie	80.34.99↔	Gelenkbiopsie an Hand und Finger, sonstige
77.45.20↔	Knochenbiopsie am Femur, Offene Knochenbiopsie	80.35.00↔	Gelenkbiopsie an der Hüfte, n.n.bez.
77.45.99↔	Knochenbiopsie am Femur, sonstige	80.35.10↔	Gelenkbiopsie an d Hüfte, Perkutane (Nadel) Biops an d Hüfte
77.46.00↔	Knochenbiopsie an der Patella, n.n.bez.	80.35.20↔	Gelenkbiopsie an d Hüfte, Arthr Gelenkbiopsie an d Hüfte
77.46.10↔	Knochenbiopsie an der Patella, Perkutane (Nadel-) Biopsie	80.35.30↔	Gelenkbiopsie an der Hüfte, Offene Gelenkbiopsie an der Hüfte
77.46.20↔	Knochenbiopsie an der Patella, Offene Knochenbiopsie	80.35.99↔	Gelenkbiopsie an der Hüfte, sonstige
77.46.99↔	Knochenbiopsie an der Patella, sonstige	80.36.00↔	Gelenkbiopsie am Knie, n.n.bez.
77.47.00↔	Knochenbiopsie an Tibia und Fibula, n.n.bez.	80.36.10↔	Gelenkbiopsie am Knie, Perkutane (Nadel-) Biopsie am Knie
77.47.10↔	Knochenbiopsie an Tibia und Fibula, Perkutane (Nadel-) Biopsie	80.36.20↔	Gelenkbiopsie am Knie, Arthroskopische Gelenkbiopsie am Knie
77.47.20↔	Knochenbiopsie an Tibia und Fibula, Offene Knochenbiopsie	80.36.30↔	Gelenkbiopsie am Knie, Offene Gelenkbiopsie am Knie
77.47.99↔	Knochenbiopsie an Tibia und Fibula, sonstige	80.36.99↔	Gelenkbiopsie am Knie, sonstige
77.48.00↔	Knochenbiopsie an Tarsalia und Metatarsalia, n.n.bez.	80.37.00↔	Gelenkbiopsie am Sprunggelenk, n.n.bez.
77.48.10↔	Knochenbiopsie an Tarsal und Metatars, Perkut (Nad) Biops	80.37.10↔	Gelenkbiopsie a Sg, Perkut (Nad) Biops a Sg
77.48.20↔	Knochenbiopsie an Tarsalia und Metatars, Offene Knochenbiopsie	80.37.20↔	Gelenkbiopsie a Sprunggelenk, Arthr Gelenkbiopsie a Sprunggelenk
77.48.99↔	Knochenbiopsie an Tarsalia und Metatarsalia, sonstige	80.37.30↔	Gelenkbiopsie a Sprunggelenk, Offene Gelenkbiopsie a Sprunggelenk
77.49.00↔	Knochenbiopsie an and näher bez Knoch, auss Gschk, n.n.bez.	80.37.99↔	Gelenkbiopsie am Sprunggelenk, sonstige
77.49.20↔	Knochenbiopsie an and näher bez Knoch, auss Gschk, Prkt(Nd)Biops	80.38.00↔	Gelenkbiopsie an Fuss und Zehen, n.n.bez.
77.49.21↔	Knochenbiopsie an and näher bez Knoch, auss Gschk, Knch/Off Knchbiops	80.38.10↔	Gelenkbiopsie an Fuss u Zeh, Perkut (Nad) Biops an Fuss u Zeh
77.49.40↔	Knochenbiopsie an and näher bez Knoch, auss Gschk, Knchbiops Phl d Fs,Prk (Nd)Biops	80.38.20↔	Gelenkbiopsie an Fuss u Zehen, Arthr Gelenkbiopsie an Fuss u Zehen
77.49.41↔	Knochenbiopsie an and näher bez Knoch, auss Gschk, Knchbiops a Phl d Fs,Off Knchbiops	80.38.30↔	Gelenkbiopsie an Fuss u Zehen, Off Gelenkbiopsie an Fuss u Zehen
77.49.90↔	Knochenbiopsie an and näher bez Knoch, auss Gschk, Prkt (Nd) Biops	80.38.99↔	Gelenkbiopsie an Fuss und Zehen, sonstige
77.49.91↔	Knochenbiopsie an and näher bez Knoch, auss Gschk, Off Knchbiops	80.39.00↔	Gelenkbiopsie an anderer bezeichneter Lokalisation, n.n.bez.
77.49.99↔	Knochenbiopsie an der Schulter, sonstige	80.39.10↔	Gelenkbiopsie an and bz Lk, Prkt (Nd) Biops an and bz Lk
80.30↔	Gelenkbiopsie, ohne Angabe der Lokalisation	80.39.20↔	Gelenkbiopsie an and bez Lok, Arthr Gelenkbiopsie a Kiefergelenk
80.31.00↔	Gelenkbiopsie an der Schulter, n.n.bez.	80.39.21↔	Gelenkbiopsie an and bez Lok, Arthr Gelenkbiopsie a Sternoklge
80.31.10↔	Gelenkbiopsie an d Schult, Perkut (Nad) Biops an d Schult	80.39.29↔	Gelenkbiopsie an and bez Lok, Arthr Gelenkbiopsie, sonstige
80.31.20↔	Gelenkbiopsie an d Schulter, Arthr Gelenkbiopsie an d Schulter	80.39.30↔	Gelenkbiopsie an and bez Lokalisation, Offene Gelenkbiopsie
80.31.30↔	Gelenkbiopsie an d Schulter, Offene Gelenkbiopsie an d Schulter	80.39.40↔	Gelenkbiopsie an and bez Lok, Gelenkbiopsie an d Wirbelsäule
80.31.99↔	Gelenkbiopsie an der Schulter, sonstige	80.39.99↔	Gelenkbiopsie an anderer, bezeichneter Lokalisation, sonstige
80.32.00↔	Gelenkbiopsie am Ellenbogen, n.n.bez.	83.21.00↔	Biopsie an den Weichteilen, n.n.bez.
80.32.10↔	Gelenkbiopsie a Ellb, Perkutane (Nadel) Biops a Ellb	83.21.10↔	Biopsie an D Weicht, Perkut (Nad) Biops an D Weicht
80.32.20↔	Gelenkbiopsie a Ellb, Arthr Gelenkbiopsie a Ellb	83.21.11↔	Offene Biopsie an den Weichteilen
80.32.30↔	Gelenkbiopsie a Ellb, Offene Gelenkbiopsie a Ellb	83.21.20↔	Biopsie an den Weichteilen, Perkutane (Nadel-) Biopsie am Muskel
80.32.99↔	Gelenkbiopsie am Ellenbogen, sonstige	83.21.21↔	Offene Biopsie am Muskel
80.33.00↔	Gelenkbiopsie am Handgelenk, n.n.bez.	83.21.30↔	Biopsie an den Weichteilen, Biopsie an einem Schleimbeutel
80.33.10↔	Gelenkbiopsie a Hdgel, Perkutane (Nadel) Biops a Hdgel	83.21.99↔	Biopsie an den Weichteilen, sonstige
80.33.20↔	Gelenkbiopsie a Handgelenk, Arthr Gelenkbiopsie a Handgelenk	85.12↔	Offene Biopsie an der Mamma
80.33.30↔	Gelenkbiopsie am Handgelenk, Offene Gelenkbiopsie am Handgelenk		

ADRG R14**Andere hämatologische und solide Neubildungen mit anderen OR-Prozeduren ohne äußerst schwere oder schwere CC oder Therapie mit offenen Nukliden bei hämatologischen und soliden Neubildungen, mehr als ein Belegungstag**

Hauptdiagnose in Tabelle R14-1 und jede OR-Prozedur außer Tabelle R14-2 oder Prozedur in Tabelle R14-3 und Verweildauer > 1 Tag

DRG R14Z**Andere hämatologische und solide Neubildungen mit anderen OR-Prozeduren ohne äußerst schwere oder schwere CC oder Therapie mit offenen Nukliden bei hämatologischen und soliden Neubildungen, mehr als ein Belegungstag****Diagnose R14-1**

C37	Bösartige Neubildung des Thymus	C77.4	Sek u nnbez BNB: Inguin Lymphkn u Lymphkn unt Extrem
C48.0	Bösartige Neubildung: Retroperitoneum	C77.5	Sekundäre u nnbez BNB: Intrapelvine Lymphknoten
C76.4	BNB ungenau bezeichneter Lok: Obere Extremität	C77.8	Sekundäre u nnbez BNB: Lymphknoten mehrerer Regionen
C76.5	BNB ungenau bezeichneter Lok: Untere Extremität	C77.9	Sekundäre u nnbez BNB: Lymphknoten, nnbez
C76.7	BNB: Sonstige ungenau bezeichnete Lokalisationen	C79.83	Sekundäre bösartige Neubildung des Perikards
C76.8	BNB: Sonst u ungenau bez Lok, mehr Teilber überlapp	C79.84	Sonstige sekundäre bösartige Neubildung des Herzens
C77.0	Sekundäre u nnbez BNB: Lymphknoten Kopf/Gesicht/Hals	C79.88	Sekundäre bösartige Neubildung sonstiger nbez Lokalisationen
C77.1	Sekundäre u nnbez BNB: Intrathorakale Lymphknoten	C79.9	Sekundäre bösartige Neubildung nnbez Lokalisation
C77.2	Sekundäre u nnbez BNB: Intraabdominale Lymphknoten	C80.0	Bösartige Neubildung, prim Lokalisation unbekannt, so bez
C77.3	Sek u nnbez BNB: Axill Lymphkn u Lymphkn obere Extrem	C80.9	Bösartige Neubildung, nnbez

C92.00	Akute myeloische Leukämie: Ohne Angabe kompl Remission	D09.7	Carcinoma in situ sonst nbez Lokalisationen
C92.01	Akute myeloische Leukämie: In kompletter Remission	D09.9	Carcinoma in situ, nnbez
C92.40	Akute promyelozytäre Leukämie: Ohne Ang kompl Remission	D19.7	Gutart Neubild mesotheliales Gewebe, sonst Lok
C92.41	Akute promyelozytäre Leukämie: In kompletter Remission	D19.9	Gutart Neubildung mesotheliales Gewebe, nnbez
C92.50	Akute myelomonozytäre Leukämie: Ohne Ang kompl Remiss	D36.7	Gutartige Neubildung sonstige nbez Lok
C92.51	Akute myelomonozytäre Leukämie: In kompletter Remission	D36.9	Gutartige Neubildung nnbez Lokalisation
C93.00	Akute Monozytenleukämie: Ohne Angabe kompl Remission	D46.2	Refraktäre Anämie m Blastenüberschuß
C93.01	Akute Monozytenleukämie: In kompletter Remission	D46.3	Refraktäre Anämie m Blastenübersch in Transformation
C94.00	Akute Erythrämie u Erythroleukämie: Oh Ang kompl Remiss	D48.7	NB unsich/unbek Verhalt sonst nbez Lok
C94.01	Akute Erythrämie u Erythroleukämie: In kompletter Remiss	D48.9	NB unsich/unbek Verhalt, nnbez
C94.20	Akute Megakaryoblastenleukämie: Ohne Ang kompl Remiss	Q85.8	Sonstige Phakomatosen, aonkl
C94.21	Akute Megakaryoblastenleukämie: In kompletter Remission	Q85.9	Phakomatose, nnbez
C96.0	Abt-Letterer-Siwe-Krankheit	Z03.1	Beobachtung b Verdacht auf BNB
D09.3	Carcinoma in situ Schilddrüse/so endokrine Drüsen		

Prozedur R14-2

92.20↔	Infusion von flüssigem Radioisotop	92.27.10↔	Brachytherapie weibl GeschlOrgane nnbez
92.21.00↔	Oberflächenstrahlentherapie: n.n.bez.	92.27.11↔	Brachytherapie intrauterin
92.21.01↔	Oberflächenstrahlentherapie: Bis zu 2 Bestrahlungsfeldern	92.27.12↔	Brachytherapie intravaginal
92.21.02↔	Oberflächenstrahlentherapie: Mehr als 2 Bestrahlungsfelder	92.27.13↔	Brachytherapie intrauterin u intravaginal kombiniert
92.22.00↔	Orthovoltstrahlentherapie: n.n.bez.	92.27.21↔	Brachytherapie Körperoberfläche
92.22.01↔	Orthovoltstrahlentherapie: Bis zu 2 Bestrahlungsfeldern	92.27.22↔	Brachytherapie intrakavitär
92.22.02↔	Orthovoltstrahlentherapie: Mehr als 2 Bestrahlungsfelder	92.27.23↔	Brachytherapie intraluminal
92.22.11↔	Intraoperative Röntgenstrahlentherapie, bis 300 kV	92.27.30↔	Brachytherapie Gefäss nnbez
92.22.12↔	Intraoperative Röntgenstrahlentherapie, 300 kV - < 1 MV	92.27.31↔	Brachytherapie Koronargefäss
92.22.19↔	Intraoperative Röntgenstrahlentherapie, sonstige	92.27.39↔	Brachytherapie so Gefäss
92.23.00↔	Hochvoltstrahlentherapie, n.n.bez.	92.27.70↔	Radioaktive Moulagen, n.n.bez.
92.23.01↔	Telekobaltgerät bis zu 2 Bestrahlungsfelder	92.27.71↔	Konstrukt u Applikat v oberfl radioaktiven Moulagen
92.23.02↔	Telekobaltgerät 3 bis 4 Bestrahlungsfelder	92.27.72↔	Konstrukt u Applikat v ni auf d KöOberfl verw Applik
92.23.03↔	Telekobaltger me a 4 BestrahlFeld od 3D-gep Bestr	92.27.73↔	Konstruktion und Applikation von Augenapplikatoren
92.23.08↔	Hochvoltstrahlentherapie: andere Isotope	92.27.79↔	Radioaktive Moulagen, sonstige
92.23.09↔	Telekobaltgerät, Sonstige	92.28.00↔	Injektion oder Instillation von Radioisotopen, n.n.bez.
92.24.00↔	Teleradiotherapie mit Photonen, Linearbeschleuniger, n.n.bez.	92.28.01↔	Instillation von offenen Radionukliden in Gelenke
92.24.01↔	Teleradiotherapie m Photonen, Linearbeschl, Grossf	92.28.02↔	Radiojodth bis 1,2 GBq ohne rh-TSH
92.24.02↔	Teleradiotherapie m Elektr, Linearbeschl, Halbkörp	92.28.03↔	Radiojodth bis 1,2 GBq mit rh-TSH
92.24.03↔	Teleradiotherapie m Elektr, Linearbeschl, Ganzkörp	92.28.04↔	Radiojodth bis 5 GBq ohne rh-TSH
92.24.04↔	TeleradTher mit Phot, LinBeschl, IntrOp StrahlTher	92.28.05↔	Radiojodth bis 5 GBq mit rh-TSH
92.24.09↔	Teleradiotherapie mit Photonen, Linearbeschleuniger, sonstige	92.28.06↔	Radiojodth über 5 GBq ohne rh-TSH
92.24.11↔	TeleradTher Phot LinBe bis 2 BestrF: M bildg Einst	92.28.07↔	Radiojodth über 5 GBq mit rh-TSH
92.24.12↔	TelerTher Phot LiBe me a 2 BeF: M bildgest Einst	92.28.11↔	Therapie mit offenen Radionukliden bei Knochenmetastasen
92.24.13↔	TelerTher Phot LiBe 3-D gep Best: M bildgest Einst	92.28.12↔	Intrvnös plliatv Schmrzth m off Rdion b Knchnmtstsn
92.24.14↔	TeleR Phot intensMod RadTher: M bildgest Einst	92.28.13↔	Radiorezeptortherapie mit DOTA-konjugierten Somatostatinstat-Analoga
92.24.21↔	TeleR Phot LinBe, bis zu 2 BestrF: Oh bildg Einst	92.28.20↔	Radioimmuntherapie mit 90Y-Ibritumomab-Tiuxetan, parenteral
92.24.22↔	TeleR Phot LinBe, me a 2 BestrF: Oh bildg Einst	92.28.21↔	Gabe von Jod-131-MIBG (Metajodbenzylguanidin) parenteral
92.24.23↔	TeleR Phot LinBe, 3-D gep Best: Oh bildg Einst	92.28.31↔	Sel Intravask Radiochemoembolisation m I131Lipiodol
92.24.24↔	TeleR Phot LinBe, intMod Radiother: Oh bildg Einst	92.28.32↔	SI Intrvsk Rdionkldthrpie(SIRT)Emb v Yttrium90mrkiertn Mkrspähm
92.24.25↔	Trldth m Pht: hchkmplx Rdioth m spezialisiertr Assttng	92.28.33↔	Endovaskuläre Brachytherapie mit Rhenium-188
92.25.00↔	Teleradiotherapie mit Elektronen, Linearbeschleuniger, n.n.bez.	92.29.00↔	Brachytherapie mit umschlossenen Radionukliden, n.n. bez.
92.25.01↔	Teleradiotherapie m Elektr, Linearbeschl, Grossf	92.29.09↔	Brachytherapie mit umschlossenen Radionukliden, sonstige
92.25.02↔	Teleradiotherapie m Elektr, Linearbeschl, Halbkörp	92.29.11↔	Interst Brachyth m Impl entf Strahl i e E, nied Dos
92.25.03↔	Teleradiotherapie m Elektr, Linearbeschl, Ganzkörp	92.29.12↔	Interst Brachyth m Impl entf Strahl i e E, gep Dos
92.25.04↔	TeleradTher mit Elektr, LinBeschl, IntrOp StrahlTher	92.29.13↔	Interst Brachyth m Impl entf Strahl i e E, ho Dos
92.25.09↔	Teleradiotherapie mit Elektronen, Linearbeschleuniger, sonstige	92.29.19↔	Interst Brachyth m Impl entf Strahl i e E, sonst
92.25.11↔	TeleradTher Elektr LinBe, M bildg Einst	92.29.21↔	Interst Brachyth m Volimpl entf Strahl i m E, nd Dos
92.25.12↔	TeleradTher Elektr LinBe b 2 BestrF: M bildg Einst	92.29.22↔	Interst Brachyth m Volimpl entf Strahl i m E, gp Dos
92.25.13↔	TelerTher Elektr LiBe me a 2 BeF: M bildgest Einst	92.29.23↔	Interst Brachyth m Volimpl entf Strahl i m E, ho Dos
92.25.14↔	TelerTher Elek LiBe 3-D gep Best: M bildgest Einst	92.29.29↔	Interst Brachyth m Volimpl entf Strahl i m E, sonst
92.25.15↔	TeleR Elektr intensMod RadTher: M bildgest Einst	92.29.31↔	Interst Brachyth m Volimpl entf Strahl, bis 10 Q
92.25.21↔	TeleR Elektr LinBe, bis zu 2 BestrF: Oh bildg Einst	92.29.32↔	Interst Brachyth m Volimpl entf Strahl, m a 10 Q
92.25.22↔	TeleR Elektr LinBe, me a 2 BestrF: Oh bildg Einst	92.29.33↔	Intrst Brchyth m Implnt v prmn Str, v 16 bs 20 Quelln
92.25.23↔	TeleR Elektr LinBe, 3-D gep Best: Oh bildg Einst	92.29.34↔	Intrst Brchyth m Implnt v prmn Str, v 21 bs 25 Quelln
92.25.24↔	TeleR Elek LinBe, intMod Radiother: Oh bildg Einst	92.29.35↔	Intrst Brchyth m Implnt v prmn Str, v 26 bs bs 30 Quelln
92.26.00↔	Teleradiotherapie mit anderen Partikelstrahlen, n.n.bez.	92.29.36↔	Intrst Brchyth m Implnt v prmn Str, v 31 bs bs 35 Quelln
92.26.10↔	Prtnnthrpie, bs z 2 Bstrfldr, oh bldgst Enst	92.29.37↔	Intrst Brchyth m Implnt v prmn Str, v 36 bs bs 40 Quelln
92.26.11↔	Prtnnthrpie, bs z 2 Bstrfldr, m bldgst Enst	92.29.38↔	Intrst Brchyth m Implnt v prmn Str, v 41 bs bs 45 Quelln
92.26.20↔	Prtnnthrpie, mhr als 2 Bstrfldr, oh bldgst Enst	92.29.39↔	Intrst Brchyth m Implnt v prmn Str, v 46 bs bs 50 Quelln
92.26.21↔	Prtnnthrpie, mhr als 2 Bstrfldr, m bldgst Enst	92.29.3a↔	Intrst Brchyth m Implnt v prmn Str, v 51 bs bs 55 Quelln
92.26.99↔	Teleradiotherapie mit anderen Partikelstrahlen, sonstige		
92.27.00↔	Brachytherapie Körperoberfl, so od nnbez ApplikatOrt		

92.29.3b↔	Intrst Brchyth m Implnt v prmn Str, v 56 bs bs 60 Quelln	92.29.89↔	BestrPI perkutane Bestrahlung u Brachythy, sonst
92.29.3c↔	Intrst Brchyth m Implnt v prmn Str, v 61 bs bs 65 Quelln	92.30.00↔	Stereotaktische Bestrahlung, einzeitig, n.n.bez.
92.29.3d↔	Intrst Brchyth m Implnt v prmn Str, v 66 bs bs 70 Quelln	92.30.01↔	Stereotaktische Bestrahlung, einzeitig: Zerebral, n.n.bez.
92.29.3e↔	Intrst Brchyth m Implnt v prmn Str, mhr als 70 Quelln	92.30.02↔	Stereotaktische Bestrahlung, einzeitig: Extrazerebral, n.n.bez.
92.29.40↔	Brachytherapie mit Oberflächenapplikatoren, n.n.bez.	92.30.20↔	Stereot Bestr, einzeit: Zerebral, intmod Radioth
92.29.49↔	Brachytherapie mit Oberflächenapplikatoren, sonstige	92.30.21↔	Stereot Bestr, einzeit: Zereb, intmod Bogenbestr (IMAT)
92.29.51↔	Entf v umschl Radionukl o inakt Appl unter Anästh	92.30.22↔	Stereot Bestr, einzeit: Zerebral, bildgest Einst
92.29.60↔	Konst u Anp v Fix- u Bhdhlfen b Str, Fix, nnbez	92.30.30↔	Stereot Bestr, einzeit: Extrazer, intmod Radioth
92.29.61↔	Konst u Anp v Fix- u Bhdhlfen b Str, Fix, einfach	92.30.31↔	Streot Bstr, einzeit: Extrzr, intmd Bgnbstr (IMAT)
92.29.62↔	Konst u Anp v Fix- u Bhdhlfen b Str, Fix, mittl SG	92.30.32↔	Stereot Bestr, einzeit: Extrazer, bildgest Einst
92.29.63↔	Konst u Anp v Fix- u Bhdhlfen b Str, Fix, komplex	92.30.99↔	Stereotaktische Bestrahlung, einzeitig, sonstige
92.29.64↔	Konst u Anp v Fix- u Bhdhlfen b Str, Bhdhlfen	92.31.00↔	Radiochirurgie mit Photonen n.n. bez., zerebral
92.29.65↔	Konst u Anp v Fix- u Bhdhlf b Str, ind Bl o VK	92.31.10↔	Radiochirurgie mit Photonen n.n. bez., extrazerebral
92.29.69↔	Konst u Anp v Fix- u Bhdhlf b Strahlenth, sonst	92.32.00↔	Mehrquellige Photon-Radiochirurgie, n.n.bez.
92.29.70↔	Bestrahlsim ext Bestrahl u Brachythy, nnbez	92.32.01↔	Mehrquellige Photon-Radiochirurgie: Gamma-knife
92.29.71↔	BestrSim ext Bestrahl u Brachythy, CT-Sim ext Best	92.33.00↔	Teilchen-Radiochirurgie, n.n.bez.
92.29.72↔	BestrSim ext Bestr u Brachythy, CT-Sim Brachythy	92.33.01↔	And HochvoltstrTh: Stereotakt Bestr, einzeit, zereb
92.29.73↔	BestrSim ext Bestr u Brachythy, Feldf m Sim, o 3D	92.33.11↔	And HochvoltstTh: Stereot Bestr, einz, extrazereb
92.29.74↔	BestrSim ext Bestr u Brachythy, Feldf m Sim, m 3D	92.39.01↔	And Hochvstrth, Stereot Bestr, frakt,zerebral, n.n.bez.
92.29.79↔	BestrSim ext Bestrahl u Brachythy, sonst	92.39.11↔	And Hchvstrth, Streot Bstr, frkt, Extrzr, n.n.bz.
92.29.80↔	BestrPI perk Bestrahl u Brachythy, nnbez	92.39.20↔	And Hchvstrth, Streot Bstr, frkt: zrb, intmd Rdiioth
92.29.81↔	BestrahlPlan f d intensitätsmod RadioTher	92.39.21↔	And Hchvstrth, Streot Bstr, frkt: zrb, intmd Bgnbstr (IMAT)
92.29.82↔	BestrPI perk Best u Brachythy, BestrPI m CT u MRT	92.39.22↔	And Hchvstrth, Streot Bstr, frkt: zrb, bldgst Enst
92.29.83↔	BestrPI perk Best u Brachythy, BestrPI Brachythy, mi	92.39.29↔	And Hochvstrth, Stereot Bestr, frakt, zerebral, So
92.29.84↔	BestrPI perk Best u Brachythy, BestrPI Brachythy, ko	92.39.30↔	And Hchvstrth, Streot Bstr, frkt: Extrzr, intmd Rdiioth
92.29.85↔	BestrPI perk Best u Brachythy, BestrPI o ind Dos	92.39.31↔	And Hchvstrth, Streot Bstr, frkt: Extrzr, intmd Bgnbstr (IMAT)
92.29.86↔	BestrahlPlan f perkut Bestrahl, m individ Dosisplan	92.39.32↔	And Hchvstrth, Streot Bstr, frkt: Extrzr, bldgst Enst
92.29.87↔	Bstrpl f Prkt Bstr u Brchyth, Bstrpl m Fsion v CT u PETBldm	92.39.39↔	And Hochvstrth, Stereot Bestr, frakt, Extrazer, So
92.29.88↔	Bstrpl f Prkt Bstr&Brchyth,Bstrpl m Fsion v CT,MRT&PETBldm	92.41↔	Intraoperative Strahlentherapie mit Elektronen

Prozedur R14-3

92.20↔	Infusion von flüssigem Radioisotop	92.28.31↔	Sel Intravask Radiochemoembolisation m I131Lipiodol
92.28.00↔	Injektion oder Instillation von Radioisotopen, n.n.bez.	92.28.32↔	SI Intrvsk Rdionkldthrpie(SIRT)Emb v Yttrium90mrkiertn Mkrsphäm
92.28.01↔	Instillation von offenen Radionukliden in Gelenke	92.28.33↔	Endovaskuläre Brachytherapie mit Rhenium-188
92.28.02↔	Radiojodth bis 1,2 GBq ohne rh-TSH	92.30.00↔	Stereotaktische Bestrahlung, einzeitig, n.n.bez.
92.28.03↔	Radiojodth bis 1,2 GBq mit rh-TSH	92.30.01↔	Stereotaktische Bestrahlung, einzeitig: Zerebral, n.n.bez.
92.28.04↔	Radiojodth bis 5 GBq ohne rh-TSH	92.30.02↔	Stereotaktische Bestrahlung, einzeitig: Extrazerebral, n.n.bez.
92.28.05↔	Radiojodth bis 5 GBq mit rh-TSH	92.30.20↔	Stereot Bestr, einzeit: Zerebral, intmod Radioth
92.28.06↔	Radiojodth über 5 GBq ohne rh-TSH	92.30.21↔	Stereot Bestr, einzeit: Zereb, intmod Bogenbestr (IMAT)
92.28.07↔	Radiojodth über 5 GBq mit rh-TSH	92.30.22↔	Stereot Bestr, einzeit: Zerebral, bildgest Einst
92.28.11↔	Therapie mit offenen Radionukliden bei Knochenmetastasen	92.30.30↔	Stereot Bestr, einzeit: Extrazer, intmod Radioth
92.28.12↔	Intrvnös plliatv Schmrzth m off Rdion b Knchnmtstsn	92.30.31↔	Streot Bstr, einzeit: Extrzr, intmd Bgnbstr (IMAT)
92.28.13↔	Radiorezeptortherapie mit DOTA-konjugierten Somatostatin-Analoga	92.30.32↔	Stereot Bestr, einzeit: Extrazer, bildgest Einst
92.28.20↔	Radioimmuntherapie mit 90Y-Ibritumomab-Tiuxetan, parenteral	92.30.99↔	Stereotaktische Bestrahlung, einzeitig, sonstige
92.28.21↔	Gabe von Jod-131-MIBG (Metajodbenzylguanidin) parenteral		

ADRG R16

Hochkomplexe Chemotherapie mit operativem Eingriff bei hämatologischen und soliden Neubildungen

Prozedur in Tabelle R16-1 und (jede OR-Prozedur außer Tabelle R16-2 oder jede OR-Prozedur außer Tabelle R16-3)

DRG R16Z

Hochkomplexe Chemotherapie mit operativem Eingriff bei hämatologischen und soliden Neubildungen

Prozedur R16-1

99.25.10‡↔ Hochgradig komplexe Blockchemo, 1 Block

99.25.11‡↔ Hochgradig komplexe Blockchemo, 2 Blöcke

Prozedur R16-2

92.21.00↔	Oberflächenstrahlentherapie: n.n.bez.	92.22.11↔	Intraoperative Röntgenstrahlentherapie, bis 300 kV
92.21.01↔	Oberflächenstrahlentherapie: Bis zu 2 Bestrahlungsfeldern	92.22.12↔	Intraoperative Röntgenstrahlentherapie, 300 kV - < 1 MV
92.21.02↔	Oberflächenstrahlentherapie: Mehr als 2 Bestrahlungsfelder	92.22.19↔	Intraoperative Röntgenstrahlentherapie, sonstige
92.22.00↔	Orthovoltstrahlentherapie: n.n.bez.	92.23.00↔	Hochvoltstrahlentherapie, n.n.bez.
92.22.01↔	Orthovoltstrahlentherapie: Bis zu 2 Bestrahlungsfeldern	92.23.01↔	Telekobaltgerät bis zu 2 Bestrahlungsfelder
92.22.02↔	Orthovoltstrahlentherapie: Mehr als 2 Bestrahlungsfelder	92.23.02↔	Telekobaltgerät 3 bis 4 Bestrahlungsfelder

92.23.03↔	Telkobaltger me a 4 BestrahlFeld od 3D-gep Bestr	92.28.32↔	SI Intrvsk Rdionkldthrpie(SIRT)Emb v Yttrium90mrkiertn Mkrspähm
92.23.08↔	Hochvoltstrahlentherapie: andere Isotope	92.28.33↔	Endovaskuläre Brachytherapie mit Rhenium-188
92.23.09↔	Telkobaltgerät, Sonstige	92.29.00↔	Brachytherapie mit umschlossenen Radionukliden, n.n. bez.
92.24.00↔	Teleradiotherapie mit Photonen, Linearbeschleuniger, n.n.bez.	92.29.09↔	Brachytherapie mit umschlossenen Radionukliden, sonstige
92.24.01↔	Teleradiotherapie m Photonen, Linearbeschl, Grossf	92.29.11↔	Interst Brachyth m Impl entf Strahl i e E, nied Dos
92.24.02↔	Teleradiotherapie m Elektr, Linearbeschl, Halbkörp	92.29.12↔	Interst Brachyth m Impl entf Strahl i e E, gep Dos
92.24.03↔	Teleradiotherapie m Elektr, Linearbeschl, Ganzkörp	92.29.13↔	Interst Brachyth m Impl entf Strahl i e E, ho Dos
92.24.04↔	TeleradTher mit Phot, LinBeschl, IntrOp StrahlTher	92.29.19↔	Interst Brachyth m Impl entf Strahl i e E, sonst
92.24.09↔	Teleradiotherapie mit Photonen, Linearbeschleuniger, sonstige	92.29.21↔	Interst Brachyth m Volimpl entf Strahl i m E, nd Dos
92.24.11↔	TeleradTher Phot LinBe bis 2 BestrF: M bildg Einst	92.29.22↔	Interst Brachyth m Volimpl entf Strahl i m E, gp Dos
92.24.12↔	TeleradTher Phot LiBe me a 2 BeF: M bildgest Einst	92.29.23↔	Interst Brachyth m Volimpl entf Strahl i m E, ho Dos
92.24.13↔	TelerTher Phot LiBe 3-D gepl Best: M bildgest Einst	92.29.29↔	Interst Brachyth m Volimpl entf Strahl i m E, sonst
92.24.14↔	TeleR Phot intensMod RadTher: M bildgest Einst	92.29.31↔	Interst Brachyth m Volimpl entf Strahl, bis 10 Q
92.24.21↔	TeleR Phot LinBe, bis zu 2 BestrF: Oh bildg Einst	92.29.32↔	Interst Brachyth m Volimpl entf Strahl, m a 10 Q
92.24.22↔	TeleR Phot LinBe, me a 2 BestrF: Oh bildg Einst	92.29.33↔	Intrst Brchyth m Implnt v prmn Str, v 16 bs 20 Quelln
92.24.23↔	TeleR Phot LinBe, 3-D gepl Best: Oh bildg Einst	92.29.34↔	Intrst Brchyth m Implnt v prmn Str, v 21 bs 25 Quelln
92.24.24↔	TeleR Phot LinBe, intMod Radiother: Oh bildg Einst	92.29.35↔	Intrst Brchyth m Implnt v prmn Str, v 26 bs bs 30 Quelln
92.24.25↔	Tlrdth m Pht: hchkmplx Rdioth m spezialisier Assttng	92.29.36↔	Intrst Brchyth m Implnt v prmn Str, v 31 bs bs 35 Quelln
92.25.00↔	Teleradiotherapie mit Elektronen, Linearbeschleuniger, n.n.bez.	92.29.37↔	Intrst Brchyth m Implnt v prmn Str, v 36 bs bs 40 Quelln
92.25.01↔	Teleradiotherapie m Elektr, Linearbeschl, Grossf	92.29.38↔	Intrst Brchyth m Implnt v prmn Str, v 41 bs bs 45 Quelln
92.25.02↔	Teleradiotherapie m Elektr, Linearbeschl, Halbkörp	92.29.39↔	Intrst Brchyth m Implnt v prmn Str, v 46 bs bs 50 Quelln
92.25.03↔	Teleradiotherapie m Elektr, Linearbeschl, Ganzkörp	92.29.3a↔	Intrst Brchyth m Implnt v prmn Str, v 51 bs bs 55 Quelln
92.25.04↔	TeleradTher mit Elektr, LinBeschl, IntrOp StrahlTher	92.29.3b↔	Intrst Brchyth m Implnt v prmn Str, v 56 bs bs 60 Quelln
92.25.09↔	Teleradiotherapie mit Elektronen, Linearbeschleuniger, sonstige	92.29.3c↔	Intrst Brchyth m Implnt v prmn Str, v 61 bs bs 65 Quelln
92.25.11↔	TeleradTher Elektr LinBe, M bildg Einst	92.29.3d↔	Intrst Brchyth m Implnt v prmn Str, v 66 bs bs 70 Quelln
92.25.12↔	TeleradTher Elektr LinBe b 2 BestrF: M bildg Einst	92.29.3e↔	Intrst Brchyth m Implnt v prmn Str, mhr als 70 Quelln
92.25.13↔	TelerTher Elektr LiBe me a 2 BeF: M bildgest Einst	92.29.40↔	Brachytherapie mit Oberflächenapplikatoren, n.n.bez.
92.25.14↔	TelerTher Elek LiBe 3-D gepl Best: M bildgest Einst	92.29.49↔	Brachytherapie mit Oberflächenapplikatoren, sonstige
92.25.15↔	TeleR Elektr LinBe, bis zu 2 BestrF: Oh bildg Einst	92.29.51↔	Entf v umschl Radionukl o inakt Appl unter Anästht
92.25.21↔	TeleR Elektr LinBe, me a 2 BestrF: Oh bildg Einst	92.29.60↔	Konst u Anp v Fix- u Bhdhlhilfen b Str, Fix, nnbez
92.25.22↔	TeleR Elektr LinBe, 3-D gepl Best: Oh bildg Einst	92.29.61↔	Konst u Anp v Fix- u Bhdhlhilfen b Str, Fix, einfach
92.25.23↔	TeleR Elektr LinBe, intMod Radiother: Oh bildg Einst	92.29.62↔	Konst u Anp v Fix- u Bhdhlhilfen b Str, Fix, mittl SG
92.25.24↔	Teleradiotherapie mit anderen Partikelstrahlen, n.n.bez.	92.29.63↔	Konst u Anp v Fix- u Bhdhlhilfen b Str, Fix, komplex
92.26.00↔	Prtntnrhpie, bs z 2 Bstrfldr, oh bldgst Enst	92.29.64↔	Konst u Anp v Fix- u Bhdhlhilfen b Str, Bhdhlhilfen
92.26.10↔	Prtntnrhpie, bs z 2 Bstrfldr, m bldgst Enst	92.29.65↔	Konst u Anp v Fix- u Bhdhlghlf b Str, ind Bl o VK
92.26.11↔	Prtntnrhpie, mhr als 2 Bstrfldr, oh bldgst Enst	92.29.69↔	Konst u Anp v Fix- u Bhdhlghlf b Strahlenth, sonst
92.26.20↔	Prtntnrhpie, mhr als 2 Bstrfldr, m bldgst Enst	92.29.70↔	BestrahlSim ext Bestrahl u Brachyth, nnbez
92.26.21↔	Prtntnrhpie, mhr als 2 Bstrfldr, m bldgst Enst	92.29.71↔	BestrSim ext Bestrahl u Brachyth, CT-Sim ext Best
92.26.99↔	Teleradiotherapie mit anderen Partikelstrahlen, sonstige	92.29.72↔	BestrSim ext Bestr u Brachyth, CT-Sim Brachyth
92.27.00↔	Brachytherapie Körperoberfl, so od nnbez ApplikatOrt	92.29.73↔	BestrSim ext Bestr u Brachyth, Feldf m Sim, o 3D
92.27.10↔	Brachytherapie weibl GeschlOrgane nnbez	92.29.74↔	BestrSim ext Bestr u Brachyth, Feldf m Sim, m 3D
92.27.11↔	Brachytherapie intrauterin	92.29.79↔	BestrSim ext Bestrahl u Brachyth, sonst
92.27.12↔	Brachytherapie intravaginal	92.29.80↔	BestrPI perk Bestrahl u Brachyth, nnbez
92.27.13↔	Brachytherapie intrauterin u intravaginal kombiniert	92.29.81↔	BestrahlPlan f d intensitätsmod RadioTher
92.27.21↔	Brachytherapie Körperoberfläche	92.29.82↔	BestrPI perk Best u Brachyth, BestrPI m CT u MRT
92.27.22↔	Brachytherapie intrakavitär	92.29.83↔	BestrPI perk Best u Brachyth, BestrPI Brachyth, mi
92.27.23↔	Brachytherapie intraluminal	92.29.84↔	BestrPI perk Best u Brachyth, BestrPI Brachyth, ko
92.27.30↔	Brachytherapie Gefäss nnbez	92.29.85↔	BestrPI perk Best u Brachyth, BestrPI o ind Dos
92.27.31↔	Brachytherapie Koronargefäss	92.29.86↔	BestrahlPlan f perkut Bestrahl, m individ Dosisplan
92.27.39↔	Brachytherapie so Gefäss	92.29.87↔	Bstrpl f Prkt Bstr u Brchyth, Bstrpl m Fsion v CT u PETBldm
92.27.70↔	Radioaktive Moulagen, n.n.bez.	92.29.88↔	Bstrpl f Prkt Bstr&Brchyth, Bstrpl m Fsion v CT, MRT&PETBldm
92.27.71↔	Konstrukt u Applikat v oberfl radioaktiven Moulagen	92.29.89↔	BestrPI perkutane Bestrahlung u Brachyth, sonst
92.27.72↔	Konstrukt u Applikat v ni auf d KöOberfl verw Applik	92.30.00↔	Stereotaktische Bestrahlung, einzeitig, n.n.bez.
92.27.73↔	Konstruktion und Applikation von Augenapplikatoren	92.30.01↔	Stereotaktische Bestrahlung, einzeitig: Zerebral, n.n.bez.
92.27.79↔	Radioaktive Moulagen, sonstige	92.30.02↔	Stereotaktische Bestrahlung, einzeitig: Extrazerebral, n.n.bez.
92.28.00↔	Injektion oder Instillation von Radioisotopen, n.n.bez.	92.30.20↔	Stereot Bestr, einzeit: Zerebral, intmod Radioth
92.28.01↔	Instillation von offenen Radionukliden in Gelenke	92.30.21↔	Stereot Bestr, einzeit: Zereb, intmod Bogenbestr (IMAT)
92.28.02↔	Radiojodth bis 1,2 GBq ohne rh-TSH	92.30.22↔	Stereot Bestr, einzeit: Zerebral, bildgest Einst
92.28.03↔	Radiojodth bis 1,2 GBq mit rh-TSH	92.30.30↔	Stereot Bestr, einzeit: Extrazer, intmod Radioth
92.28.04↔	Radiojodth bis 5 GBq ohne rh-TSH	92.30.31↔	Streot Bstr, einzeit: Extrzr, intmd Bgnbstr (IMAT)
92.28.05↔	Radiojodth bis 5 GBq mit rh-TSH	92.30.32↔	Stereot Bestr, einzeit: Extrazer, bildgest Einst
92.28.06↔	Radiojodth über 5 GBq ohne rh-TSH	92.30.99↔	Stereotaktische Bestrahlung, einzeitig, sonstige
92.28.07↔	Radiojodth über 5 GBq mit rh-TSH	92.31.00↔	Radiochirurgie mit Photonen n.n. bez., zerebral
92.28.11↔	Therapie mit offenen Radionukliden bei Knochenmetastasen	92.31.10↔	Radiochirurgie mit Photonen n.n. bez., extrazerebral
92.28.12↔	Intrvnös plliatv Schmrzth m off Rdion b Knchnmtstsn	92.32.00↔	Mehrquellige Photon-Radiochirurgie, n.n.bez.
92.28.13↔	Radiorezeptortherapie mit DOTA-konjugierten Somatostatin-Analoga	92.32.01↔	Mehrquellige Photon-Radiochirurgie: Gamma-knife
92.28.20↔	Radioimmuntherapie mit 90Y-Ibritumomab-Tiuxetan, parenteral	92.33.00↔	Teilchen-Radiochirurgie, n.n.bez.
92.28.21↔	Gabe von Jod-131-MIBG (Metajodbenzylguanidin) parenteral	92.33.01↔	And HochvoltstrTh: Stereotakt Bestr, einzeit, zereb
92.28.31↔	Sel Intravask Radiochemoembolisation m I131Lipiodol	92.33.11↔	And HochvoltstTh: Stereot Bestr, einz, extrazereb

92.39.01↔	And Hochvstrth, Stereot Bestr, frakt, zerebral, n.n.bez.	92.39.30↔	And Hchvstrth, Streot Bstr, frkt: Extrzr, intmd Rdiöth
92.39.11↔	And Hchvstrth, Streot Bstr, frkt, Extrzr, n.n.bez.	92.39.31↔	And Hchvstrth, Streot Bstr, frkt: Extrzr, intmd Bgnbstr (IMAT)
92.39.20↔	And Hchvstrth, Streot Bstr, frkt: zrb, intmd Rdiöth	92.39.32↔	And Hchvstrth, Streot Bstr, frkt: Extrzr, bldgst Enst
92.39.21↔	And Hchvstrth, Streot Bstr, frkt: zrb, intmd Bgnbstr (IMAT)	92.39.39↔	And Hochvstrth, Stereot Bestr, frakt, Extrazer, So
92.39.22↔	And Hchvstrth, Streot Bstr, frkt: zrb, bldgst Enst	92.41↔	Intraoperative Strahlentherapie mit Elektronen
92.39.29↔	And Hochvstrth, Stereot Bestr, frakt, zerebral, So		

Prozedur R16-3

92.20↔	Infusion von flüssigem Radioisotop	92.27.31↔	Brachytherapie Koronargefäss
92.21.00↔	Oberflächenstrahlentherapie: n.n.bez.	92.27.39↔	Brachytherapie so Gefäss
92.21.01↔	Oberflächenstrahlentherapie: Bis zu 2 Bestrahlungsfeldern	92.27.70↔	Radioaktive Moulagen, n.n.bez.
92.21.02↔	Oberflächenstrahlentherapie: Mehr als 2 Bestrahlungsfelder	92.27.71↔	Konstrukt u Applikat v oberfl radioaktiven Moulagen
92.22.00↔	Orthovoltstrahlentherapie: n.n.bez.	92.27.72↔	Konstrukt u Applikat v ni auf d KöOberfl verw Applik
92.22.01↔	Orthovoltstrahlentherapie: Bis zu 2 Bestrahlungsfeldern	92.27.73↔	Konstruktion und Applikation von Augenapplikatoren
92.22.02↔	Orthovoltstrahlentherapie: Mehr als 2 Bestrahlungsfelder	92.27.79↔	Radioaktive Moulagen, sonstige
92.22.11↔	Intraoperative Röntgenstrahlentherapie, bis 300 kV	92.28.00↔	Injektion oder Instillation von Radioisotopen, n.n.bez.
92.22.12↔	Intraoperative Röntgenstrahlentherapie, 300 kV - < 1 MV	92.28.01↔	Instillation von offenen Radionukliden in Gelenke
92.22.19↔	Intraoperative Röntgenstrahlentherapie, sonstige	92.28.02↔	Radiojodth bis 1,2 GBq ohne rh-TSH
92.23.00↔	Hochvoltstrahlentherapie, n.n.bez.	92.28.03↔	Radiojodth bis 1,2 GBq mit rh-TSH
92.23.01↔	Telekobaltgerät bis zu 2 Bestrahlungsfelder	92.28.04↔	Radiojodth bis 5 GBq ohne rh-TSH
92.23.02↔	Telekobaltgerät 3 bis 4 Bestrahlungsfelder	92.28.05↔	Radiojodth bis 5 GBq mit rh-TSH
92.23.03↔	Telekobaltger me a 4 BestrahlFeld od 3D-gep Bestr	92.28.06↔	Radiojodth über 5 GBq ohne rh-TSH
92.23.08↔	Hochvoltstrahlentherapie: andere Isotope	92.28.07↔	Radiojodth über 5 GBq mit rh-TSH
92.23.09↔	Telekobaltgerät, Sonstige	92.28.11↔	Therapie mit offenen Radionukliden bei Knochenmetastasen
92.24.00↔	Teleradiotherapie mit Photonen, Linearbeschleuniger, n.n.bez.	92.28.12↔	Intrvnös plliatv Schmrzth m off Rdion b Knchmtstsn
92.24.01↔	Teleradiotherapie m Photonen, Linearbeschl, Grossf	92.28.13↔	Radiorezeptortherapie mit DOTA-konjugierten Somatostatin-Analoga
92.24.02↔	Teleradiotherapie m Elektr, Linearbeschl, Halbkörp	92.28.20↔	Radioimmuntherapie mit 90Y-lbritumomab-Tiuxetan, parenteral
92.24.03↔	Teleradiotherapie m Elektr, Linearbeschl, Ganzkörp	92.28.21↔	Gabe von Jod-131-MIBG (Metajodbenzylguanidin) parenteral
92.24.04↔	TeleradTher mit Phot, LinBeschl, IntrOp StrahlTher	92.28.31↔	Sel Intravask Radiochemoembolisation m I131Lipiodol
92.24.09↔	Teleradiotherapie mit Photonen, Linearbeschleuniger, sonstige	92.28.32↔	SI Intrvsk Rdionkldthrpie(SIRT)Emb v Yttrium90mkrkiertn Mkrspähm
92.24.11↔	TeleradTher Phot LinBe bis 2 BestrF: M bildg Einst	92.28.33↔	Endovaskuläre Brachytherapie mit Rhenium-188
92.24.12↔	TelerTher Phot LiBe me a 2 BeF: M bildgest Einst	92.29.00↔	Brachytherapie mit umschlossenen Radionukliden, n.n. bez.
92.24.13↔	TelerTher Phot LiBe 3-D gep Best: M bildgest Einst	92.29.09↔	Brachytherapie mit umschlossenen Radionukliden, sonstige
92.24.14↔	Teler Phot intensMod RadTher: M bildgest Einst	92.29.11↔	Interst Brachyth m Impl entf Strahl i e E, nied Dos
92.24.21↔	TeleR Phot LinBe, bis zu 2 BestrF: Oh bildg Einst	92.29.12↔	Interst Brachyth m Impl entf Strahl i e E, gep Dos
92.24.22↔	TeleR Phot LinBe, me a 2 BestrF: Oh bildg Einst	92.29.13↔	Interst Brachyth m Impl entf Strahl i e E, ho Dos
92.24.23↔	TeleR Phot LinBe, 3-D gep Best: Oh bildg Einst	92.29.19↔	Interst Brachyth m Impl entf Strahl i e E, sonst
92.24.24↔	TeleR Phot LinBe, intMod Radiother: Oh bildg Einst	92.29.21↔	Interst Brachyth m Volimpl entf Strahl i e E, nd Dos
92.24.25↔	Tlrdth m Pht: hchkmplx Rdiöth m spezialisier Assttng	92.29.22↔	Interst Brachyth m Volimpl entf Strahl i m E, gp Dos
92.25.00↔	Teleradiotherapie mit Elektronen, Linearbeschleuniger, n.n.bez.	92.29.23↔	Interst Brachyth m Volimpl entf Strahl i m E, ho Dos
92.25.01↔	Teleradiotherapie m Elektr, Linearbeschl, Grossf	92.29.29↔	Interst Brachyth m Volimpl entf Strahl i m E, sonst
92.25.02↔	Teleradiotherapie m Elektr, Linearbeschl, Halbkörp	92.29.31↔	Interst Brachyth m Volimpl entf Strahl, bis 10 Q
92.25.03↔	Teleradiotherapie m Elektr, Linearbeschl, Ganzkörp	92.29.32↔	Interst Brachyth m Volimpl entf Strahl, m a 10 Q
92.25.04↔	TeleradTher mit Elektr, LinBeschl, IntrOp StrahlTher	92.29.33↔	Intrst Brchyth m Implnt v prmn Str, v 16 bs 20 Quelln
92.25.09↔	Teleradiotherapie mit Elektronen, Linearbeschleuniger, sonstige	92.29.34↔	Intrst Brchyth m Implnt v prmn Str, v 21 bs 25 Quelln
92.25.11↔	TeleradTher Elektr LinBe, M bildg Einst	92.29.35↔	Intrst Brchyth m Implnt v prmn Str, v 26 bs bs 30 Quelln
92.25.12↔	TeleradTher Elektr LinBe b 2 BestrF: M bildg Einst	92.29.36↔	Intrst Brchyth m Implnt v prmn Str, v 31 bs bs 35 Quelln
92.25.13↔	TelerTher Elektr LiBe me a 2 BeF: M bildgest Einst	92.29.37↔	Intrst Brchyth m Implnt v prmn Str, v 36 bs bs 40 Quelln
92.25.14↔	TelerTher Elek LiBe 3-D gep Best: M bildgest Einst	92.29.38↔	Intrst Brchyth m Implnt v prmn Str, v 41 bs bs 45 Quelln
92.25.15↔	TeleR Elektr intensMod RadTher: M bildgest Einst	92.29.39↔	Intrst Brchyth m Implnt v prmn Str, v 46 bs bs 50 Quelln
92.25.21↔	TeleR Elektr LinBe, bis zu 2 BestrF: Oh bildg Einst	92.29.3a↔	Intrst Brchyth m Implnt v prmn Str, v 51 bs bs 55 Quelln
92.25.22↔	TeleR Elektr LinBe, me a 2 BestrF: Oh bildg Einst	92.29.3b↔	Intrst Brchyth m Implnt v prmn Str, v 56 bs bs 60 Quelln
92.25.23↔	TeleR Elektr LinBe, 3-D gep Best: Oh bildg Einst	92.29.3c↔	Intrst Brchyth m Implnt v prmn Str, v 61 bs bs 65 Quelln
92.25.24↔	TeleR Elek LinBe, intMod Radiother: Oh bildg Einst	92.29.3d↔	Intrst Brchyth m Implnt v prmn Str, v 66 bs bs 70 Quelln
92.26.00↔	Teleradiotherapie mit anderen Partikelstrahlen, n.n.bez.	92.29.3e↔	Intrst Brchyth m Implnt v prmn Str, mhr als 70 Quelln
92.26.10↔	Prtntnrhpie, bs z 2 Bstrfldr, oh bldgst Enst	92.29.40↔	Brachytherapie mit Oberflächenapplikatoren, n.n.bez.
92.26.11↔	Prtntnrhpie, bs z 2 Bstrfldr, m bldgst Enst	92.29.49↔	Brachytherapie mit Oberflächenapplikatoren, sonstige
92.26.20↔	Prtntnrhpie, mhr als 2 Bstrfldr, oh bldgst Enst	92.29.51↔	Entf v umschl Radionukl o inakt Appl unter Anästht
92.26.21↔	Prtntnrhpie, mhr als 2 Bstrfldr, m bldgst Enst	92.29.60↔	Konst u Anp v Fix- u Bhdhliflen b Str, Fix, nnbez
92.26.99↔	Teleradiotherapie mit anderen Partikelstrahlen, sonstige	92.29.61↔	Konst u Anp v Fix- u Bhdhliflen b Str, Fix, einfach
92.27.00↔	Brachytherapie Körperoberfl, so od nnbez ApplikatOrt	92.29.62↔	Konst u Anp v Fix- u Bhdhliflen b Str, Fix, mittl SG
92.27.10↔	Brachytherapie weibl GeschlOrgane nnbez	92.29.63↔	Konst u Anp v Fix- u Bhdhliflen b Str, Fix, komplex
92.27.11↔	Brachytherapie intrauterin	92.29.64↔	Konst u Anp v Fix- u Bhdhliflen b Str, Bhdhliflen
92.27.12↔	Brachytherapie intravaginal	92.29.65↔	Konst u Anp v Fix- u Bhdhlifl b Str, ind BI o VK
92.27.13↔	Brachytherapie intrauterin u intravaginal kombiniert	92.29.69↔	Konst u Anp v Fix- u Bhdhlifl b Strahlenth, sonst
92.27.21↔	Brachytherapie Körperoberfläche	92.29.70↔	BestrahlSim ext Bestrahl u Brachyth, nnbez
92.27.22↔	Brachytherapie intrakavitär	92.29.71↔	BestrSim ext Bestrahl u Brachyth, CT-Sim ext Best
92.27.23↔	Brachytherapie intraluminal		
92.27.30↔	Brachytherapie Gefäss nnbez		

92.29.72↔	BestrSim ext Bestr u Brachyth, CT-Sim Brachyth	92.30.31↔	Streot Bstr, einzeit: Extrzr, intmd Bgnbstr (IMAT)
92.29.73↔	BestrSim ext Bestr u Brachyth, Feldf m Sim, o 3D	92.30.32↔	Stereot Bestr, einzeit: Extrazer, bildgest Einst
92.29.74↔	BestrSim ext Bestr u Brachyth, Feldf m Sim, m 3D	92.30.99↔	Stereotaktische Bestrahlung, einzeitig, sonstige
92.29.79↔	BestrSim ext Bestrahl u Brachyth, sonst	92.31.00↔	Radiochirurgie mit Photonen n.n. bez., zerebral
92.29.80↔	BestrPl perk Bestrahl u Brachyth, nnbez	92.31.10↔	Radiochirurgie mit Photonen n.n. bez., extrazerebral
92.29.81↔	BestrahlPlan f d intensitätsmod RadioTher	92.32.00↔	Mehrquellige Photon-Radiochirurgie, n.n.bez.
92.29.82↔	BestrPl perk Best u Brachyth, BestrPl m CT u MRT	92.32.01↔	Mehrquellige Photon-Radiochirurgie: Gamma-knife
92.29.83↔	BestrPl perk Best u Brachyth, BestrPl Brachyth, mi	92.33.00↔	Teilchen-Radiochirurgie, n.n.bez.
92.29.84↔	BestrPl perk Best u Brachyth, BestrPl Brachyth, ko	92.33.01↔	And HochvoltstrTh: Stereotakt Bestr, einzeit, zereb
92.29.85↔	BestrPl perk Best u Brachyth, BestrPl o ind Dos	92.33.11↔	And HochvoltstTh: Stereot Bestr, einz, extrazereb
92.29.86↔	BestrahlPlan f perkut Bestrahl, m individ Dosisplan	92.39.01↔	And Hochvstrth, Stereot Bestr, frakt,zerebral, n.n.bez.
92.29.87↔	Bstrpl f Prkt Bstr u Brchyth, Bstrpl m Fsion v CT u PETBldm	92.39.11↔	And Hchvstrth, Streot Bstr, frkt, Extrzr, n.n.bz.
92.29.88↔	Bstrpl f Prkt Bstr&Brchyth,Bstrpl m Fsion v CT,MRT&PETBldm	92.39.20↔	And Hchvstrth, Streot Bstr, frkt: zrb, intmd Rdioth
92.29.89↔	BestrPl perkutane Bestrahlung u Brachyth, sonst	92.39.21↔	And Hchvstrth, Streot Bstr, frkt: zrb, intmd Bgnbstr (IMAT)
92.30.00↔	Stereotaktische Bestrahlung, einzeitig, n.n.bez.	92.39.22↔	And Hchvstrth, Streot Bstr, frkt: zrb, bldgst Enst
92.30.01↔	Stereotaktische Bestrahlung, einzeitig: Zerebral, n.n.bez.	92.39.29↔	And Hochvstrth, Stereot Bestr, frakt, zerebral, So
92.30.02↔	Stereotaktische Bestrahlung, einzeitig: Extrazerebral, n.n.bez.	92.39.30↔	And Hchvstrth, Streot Bstr, frkt: Extrzr, intmd Rdioth
92.30.20↔	Stereot Bestr, einzeit: Zerebral, intmod Radioth	92.39.31↔	And Hchvstrth, Streot Bstr, frkt: Extrzr, intmd Bgnbstr (IMAT)
92.30.21↔	Stereot Bestr, einzeit: Zereb, intmod Bogenbestr (IMAT)	92.39.32↔	And Hchvstrth, Streot Bstr, frkt: Extrzr, bldgst Enst
92.30.22↔	Stereot Bestr, einzeit: Zerebral, bildgest Einst	92.39.39↔	And Hochvstrth, Stereot Bestr, frakt, Extrazer, So
92.30.30↔	Stereot Bestr, einzeit: Extrazer, intmod Radioth	92.41↔	Intraoperative Strahlentherapie mit Elektronen

ADRG R60**Akute myeloische Leukämie**

Verweildauer > 1 Tag und (Hauptdiagnose in Tabelle R60-1 oder Hauptdiagnose in Tabelle R60-2 und Nebendiagnose in Tabelle R60-1)

DRG R60A**Akute myeloische Leukämie mit hochkomplexer Chemotherapie**

Mindestens zwei Prozeduren in Tabelle R60-4 oder Prozedur in Tabelle R60-5

DRG R60B**Akute myeloische Leukämie mit intensiver Chemotherapie mit komplizierender Diagnose oder Dialyse oder Portimplantation**

Prozedur in Tabelle R60-4 und (Prozedur in Tabelle R60-6 oder Dialyse oder mindestens eine Nebendiagnose in Tabelle R60-3)

DRG R60C**Akute myeloische Leukämie mit intensiver Chemotherapie ohne komplizierende Diagnose, ohne Dialyse, ohne Portimplantation, mit äußerst schweren CC oder mit mäßig komplexer Chemotherapie mit komplizierender Diagnose oder Dialyse oder Portimplantation**

Prozedur in Tabelle R60-4 und PCCL > 3 oder Prozedur in Tabelle R60-7 und (Prozedur in Tabelle R60-6 oder Dialyse oder mindestens eine Nebendiagnose in Tabelle R60-3)

DRG R60D**Akute myeloische Leukämie mit intensiver Chemotherapie ohne komplizierende Diagnose, Dialyse oder Portimplant., ohne äußerst schwere CC oder mit mäßig komplexer Chemoth. mit äußerst schweren CC oder mit Dialyse oder äußerst schweren CC, Alter < 16 Jahre**

Prozedur in Tabelle R60-4 oder Prozedur in Tabelle R60-7 und PCCL > 3 oder (Dialyse oder PCCL > 3) und Alter < 16 Jahre

DRG R60E**Akute myeloische Leukämie mit Dialyse oder äußerst schweren CC, Alter > 15 Jahre**

Dialyse oder PCCL > 3

DRG R60F**Akute myeloische Leukämie mit mäßig komplexer Chemotherapie, ohne komplizierende Diagnose, ohne Dialyse, ohne Portimplantation, ohne äußerst schwere CC oder mit lokaler Chemotherapie**

Mindestens eine Prozedur in Tabelle R60-8

DRG R60G**Akute myeloische Leukämie ohne Chemotherapie, ohne Dialyse, ohne äußerst schwere CC**

Hauptdiagnose R60-1

C92.00	Akute myeloische Leukämie: Ohne Angabe kompl Remission	C93.01	Akute Monozytenleukämie: In kompletter Remission
C92.01	Akute myeloische Leukämie: In kompletter Remission	C94.00	Akute Erythämie u Erythroleukämie: Oh Ang kompl Remiss
C92.40	Akute promyelozytäre Leukämie: Ohne Ang kompl Remission	C94.01	Akute Erythämie u Erythroleukämie: In kompletter Remiss
C92.41	Akute promyelozytäre Leukämie: In kompletter Remission	C94.20	Akute Megakaryoblastenleukämie: Ohne Ang kompl Remiss
C92.50	Akute myelomonozytäre Leukämie: Ohne Ang kompl Remiss	C94.21	Akute Megakaryoblastenleukämie: In kompletter Remission
C92.51	Akute myelomonozytäre Leukämie: In kompletter Remission	D46.2	Refraktäre Anämie m Blastenüberschuß
C93.00	Akute Monozytenleukämie: Ohne Angabe kompl Remission	D46.3	Refraktäre Anämie m Blastenübersch in Transformation

Hauptdiagnose R60-2

A01.0	Typhus abdominalis	A78	Q-Fieber
A01.1	Paratyphus A	B00.7	Disseminierte Herpesvirus-KH
A01.2	Paratyphus B	B37.7	Candida-Sepsis
A01.3	Paratyphus C	B38.7	Disseminierte Kokzidioidomykose
A02.1	Salmonellensepsis	B39.3	Disseminierte Histoplasmose durch Histoplasma capsulatum
A19.0	Akute Miliartuberkulose einer einzel nbez Lokalisation	B41.7	Disseminierte Parakokzidioidomykose
A19.1	Akute Miliartuberkulose mehrerer Lokalisationen	B42.7	Disseminierte Sporotrichose
A19.2	Akute Miliartuberkulose, nnbez	B44.7	Disseminierte Aspergillose
A19.8	Sonstige Miliartuberkulose	B45.7	Disseminierte Kryptokokkose
A19.9	Miliartuberkulose, nnbez	B46.4	Disseminierte Mukormykose
A20.7	Pestsepsis	B50.8	Sonst schwere Formen od Komplik der Malaria tropica
A21.7	Generalisierte Tularämie	B51.0	Malaria tertiana mit Milzruptur
A22.7	Milzbrandsepsis	B52.8	Malaria quartana mit sonstigen Komplikationen
A24.0	Rotz	B55.0	Viszerale Leishmaniose
A24.1	Akute oder fulminante Melioidose	D70.0	Angeb Agranulozyt u Neutropen
A26.7	Erysipelothrix-Sepsis	D70.10	Arzneimittelinduz Agranulozyt/Neutropenie: Krit Ph < 4Tg
A27.0	Leptospirosis icterohaemorrhagica [Weil-Krankheit]	D70.11	Arzneimittelinduz Agranulozyt/Neutropenie: Krit Ph 10-19Tg
A32.7	Listeriensepsis	D70.12	Arzneimittelinduz Agranulozyt/Neutropenie: Krit Ph > 19Tg
A39.1	Waterhouse-Friderichsen-Syndrom	D70.13	Arzneimittelinduz Agranulozyt/Neutropenie: Krit Ph 4 - < 7Tg
A39.2	Akute Meningokokkensepsis	D70.14	Arzneimittelinduz Agranulozyt/Neutropenie: Krit Ph 7 - < 10Tg
A39.3	Chronische Meningokokkensepsis	D70.18	Sonst VerlForm arzneimittelinduz Agranulozyt/Neutropenie
A39.4	Meningokokkensepsis, nnbez	D70.19	Arzneimittelinduz Agranulozyt/Neutropenie, nnbez
A39.8	Sonstige Meningokokkeninfektionen	D70.3	Sonstige Agranulozytose
A39.9	Meningokokkeninfektion, nnbez	D70.5	Zyklische Neutropenie
A40.0	Sepsis durch Streptokokken, Gruppe A	D70.6	Sonstige Neutropenie
A40.1	Sepsis durch Streptokokken, Gruppe B	D70.7	Neutropenie, nicht näher bezeichnet
A40.2	Sepsis durch Streptokokken, Gruppe D	M03.00	Arthritis nach MeningokInf, mehrere Lok
A40.3	Sepsis durch Streptococcus pneumoniae	M03.01	Arthritis nach MeningokInf Schulterregion
A40.8	Sonst Sepsis durch Streptokokken	M03.02	Arthritis nach MeningokInf Oberarm
A40.9	Sepsis durch Streptokokken, nicht näher bezeichnet	M03.03	Arthritis nach MeningokInf Unterarm
A41.0	Sepsis durch Staphylococcus aureus	M03.04	Arthritis nach MeningokInf Hand
A41.1	Sepsis durch sonstige näher bezeichnete Staphylokokken	M03.05	Arthritis nach MeningokInf Becken/Oberschenkel
A41.2	Sepsis durch nnbez Staphylokokken	M03.06	Arthritis nach MeningokInf Unterschenkel
A41.3	Sepsis durch Haemophilus influenzae	M03.07	Arthritis nach MeningokInf Knöchel/Fuß
A41.4	Sepsis durch Anaerobier	M03.08	Arthritis nach MeningokInf, sonst Lok
A41.51	Sepsis durch Escherichia coli [E coli]	M03.09	Arthritis nach Meningokokkeninfektion, nnbez Lok
A41.52	Sepsis durch Pseudomonas	P35.2	Angeborene Infektion d Herpesviren [Herpes simplex]
A41.58	Sepsis durch sonstige gramnegative Erreger	P37.2	Neugeborenenlisteriose (disseminiert)
A41.8	Sonstige nbez Sepsis	R57.2	Septischer Schock
A41.9	Sepsis, nnbez	R65.0	Syst inflam Response-Synd [SIRS] infek o Organkomp
A42.7	Aktinomykotische Sepsis	R65.1	Syst inflam Response-Synd [SIRS] infek m Organkomp
A44.0	Systemische Bartonellose	R65.2	Syst inflam Response-Synd [SIRS] ni-infekt o Organkomp
A48.0	Gasbrand [Gasödem]	R65.3	Syst inflam Response-Synd [SIRS] ni-infekt m Organkomp
A48.3	Syndrom des toxischen Schocks	R65.9	System inflamm Response-Synd [SIRS], nnbez

Diagnose R60-3

A01.0	Typhus abdominalis	A21.7	Generalisierte Tularämie
A01.1	Paratyphus A	A22.7	Milzbrandsepsis
A01.2	Paratyphus B	A24.0	Rotz
A01.3	Paratyphus C	A24.1	Akute oder fulminante Melioidose
A02.1	Salmonellensepsis	A26.7	Erysipelothrix-Sepsis
A19.0	Akute Miliartuberkulose einer einzel nbez Lokalisation	A27.0	Leptospirosis icterohaemorrhagica [Weil-Krankheit]
A19.1	Akute Miliartuberkulose mehrerer Lokalisationen	A32.7	Listeriensepsis
A19.2	Akute Miliartuberkulose, nnbez	A39.1	Waterhouse-Friderichsen-Syndrom
A19.8	Sonstige Miliartuberkulose	A39.2	Akute Meningokokkensepsis
A19.9	Miliartuberkulose, nnbez	A39.3	Chronische Meningokokkensepsis
A20.7	Pestsepsis	A39.4	Meningokokkensepsis, nnbez

A39.8	Sonstige Meningokokkeninfektionen	B51.0	Malaria tertiana mit Milzruptur
A39.9	Meningokokkeninfektion, nnbez	B52.8	Malaria quartana mit sonstigen Komplikationen
A40.0	Sepsis durch Streptokokken, Gruppe A	B55.0	Viszerale Leishmaniose
A40.1	Sepsis durch Streptokokken, Gruppe B	D70.0	Angeb Agranulozyt u Neutropen
A40.2	Sepsis durch Streptokokken, Gruppe D	D70.10	Arzneimittelinduz Agranulozyt/Neutropenie: Krit Ph < 4Tg
A40.3	Sepsis durch Streptococcus pneumoniae	D70.11	Arzneimittelinduz Agranulozyt/Neutropenie: Krit Ph 10-19Tg
A40.8	Sonst Sepsis durch Streptokokken	D70.12	Arzneimittelinduz Agranulozyt/Neutropenie: Krit Ph > 19Tg
A40.9	Sepsis durch Streptokokken, nicht näher bezeichnet	D70.13	Arzneimittelinduz Agranulozyt/Neutropenie: Krit Ph 4 - < 7Tg
A41.0	Sepsis durch Staphylococcus aureus	D70.14	Arzneimittelinduz Agranulozyt/Neutropenie: Krit Ph 7 - < 10Tg
A41.1	Sepsis durch sonstige näher bezeichnete Staphylokokken	D70.18	Sonst VerlfForm arzneimittelinduz Agranulozyt/Neutropenie
A41.2	Sepsis durch nnbez Staphylokokken	D70.19	Arzneimittelinduz Agranulozyt/Neutropenie, nnbez
A41.3	Sepsis durch Haemophilus influenzae	D70.3	Sonstige Agranulozytose
A41.4	Sepsis durch Anaerobier	D70.5	Zyklische Neutropenie
A41.51	Sepsis durch Escherichia coli [E coli]	D70.6	Sonstige Neutropenie
A41.52	Sepsis durch Pseudomonas	D70.7	Neutropenie, nicht näher bezeichnet
A41.58	Sepsis durch sonstige gramnegative Erreger	M03.00	Arthritis nach MeningokInf, mehrere Lok
A41.8	Sonstige nbez Sepsis	M03.01	Arthritis nach MeningokInf Schulterregion
A41.9	Sepsis, nnbez	M03.02	Arthritis nach MeningokInf Oberarm
A42.7	Aktinomykotische Sepsis	M03.03	Arthritis nach MeningokInf Unterarm
A44.0	Systemische Bartonellose	M03.04	Arthritis nach MeningokInf Hand
A48.0	Gasbrand [Gasödem]	M03.05	Arthritis nach MeningokInf Becken/Oberschenkel
A48.3	Syndrom des toxischen Schocks	M03.06	Arthritis nach MeningokInf Unterschenkel
A78	Q-Fieber	M03.07	Arthritis nach MeningokInf Knöchel/Fuß
B00.7	Disseminierte Herpesvirus-KH	M03.08	Arthritis nach MeningokInf, sonst Lok
B37.7	Candida-Sepsis	M03.09	Arthritis nach Meningokokkeninfektion, nnbez Lok
B38.7	Disseminierte Kokzidioidomykose	P35.2	Angeborene Infektion d Herpesviren [Herpes simplex]
B39.3	Disseminierte Histoplasmose durch Histoplasma capsulatum	P37.2	Neugeborenenlisteriose (disseminiert)
B41.7	Disseminierte Parakozzidioidomykose	R57.2	Septischer Schock
B42.7	Disseminierte Sporotrichose	R65.0	Syst inflam Response-Synd [SIRS] infek o Organkomp
B44.7	Disseminierte Aspergilliose	R65.1	Syst inflam Response-Synd [SIRS] infek m Organkomp
B45.7	Disseminierte Kryptokokkose	R65.2	Syst inflam Response-Synd [SIRS] ni-infekt o Organkomp
B46.4	Disseminierte Mukormykose	R65.3	Syst inflam Response-Synd [SIRS] ni-infekt m Organkomp
B50.8	Sonst schwere Formen od Komplik d Malaria tropica	R65.9	System inflam Response-Synd [SIRS], nnbez

Prozedur R60-4

99.25.10†↔ Hochgradig komplexe Blockchemo, 1 Block

Prozedur R60-5

99.25.11†↔ Hochgradig komplexe Blockchemo, 2 Blöcke

Prozedur R60-6

86.07.00†↔ Entz, Wchs, Entf e vllst implntbr Vrrcht m vsk Zg, n.n.bz.
 86.07.10†↔ Entz u Wchs e vllst implntbr Vrrcht m vsk Zg (PrtSyst)
 86.07.20†↔ Rev (oh Wechsel) e vollständig implantbar Kathverwys

86.07.30†↔ Entf e vollständig implantbar Katheterverweilsystems
 86.07.99†↔ Entz, Wchs, Entf e vllst implntbr Vrrcht m vsk Zg, S

Prozedur R60-7

99.25.00†↔ Chemotherapien n.n.bez.
 99.25.01†↔ Nicht komplexe Chemotherapie

99.25.02†↔ Mittelgradig komplexe und intensive Blockchemotherapie

Prozedur R60-8

00.10†↔ Implantation einer chemotherapeutischen Substanz
 03.8†↔ Injektion einer destruirenden Substanz in den Spinalkanal
 34.92.00†↔ Intrapleurale Injektion, n.n.bez.
 34.92.21†↔ Intrapleurale Injektion, Pleurodese
 34.92.22†↔ Chemische Pleurodese
 34.92.99†↔ Intrapleurale Injektion, sonstige
 99.25.00†↔ Chemotherapien n.n.bez.
 99.25.01†↔ Nicht komplexe Chemotherapie
 99.25.02†↔ Mittelgradig komplexe und intensive Blockchemotherapie
 99.25.04†↔ Hypertherme intraperitoneale Chemotherapie [HIPEC]

99.28.00†↔ Instill zytotox Mat u Immunmodulatoren, nnbez
 99.28.01†↔ Instill zytotox Mat u Immunmodulatoren, intrathekal
 99.28.02†↔ Instill zytotox Mat u Immunmodulat, intrazerebral
 99.28.03†↔ Instill zytotox Mat u Immunmodulat, Pleurahöhle
 99.28.04†↔ Instill zytotox Mat u Immunmodulatoren, intraperiton
 99.28.05†↔ Instill zytotox Mat u Immunmodulatoren, Harnblase
 99.28.06†↔ Instill zytotox Mat u Immunmodulatoren, Nierenbeck
 99.28.07†↔ Instill v u lkrigionl zyttx Mt u Immmnd, atriiell
 99.28.08†↔ Instill zytotox Mat u Immunmodulatoren, sonst

ADRG R61 Lymphom und nicht akute Leukämie

Hauptdiagnose in Tabelle R61-1 oder Hauptdiagnose in Tabelle R61-2 und Nebendiagnose in Tabelle R61-1

DRG R61A Lymphom und nicht akute Leukämie, mit Sepsis oder mit Agranulozytose oder Portimplantation, mit äußerst schweren CC, mit hochkomplexer Chemotherapie

Verweildauer > 1 Tag und Nebendiagnose in Tabelle R61-3 oder Verweildauer > 1 Tag und (Nebendiagnose in Tabelle R61-4 oder Prozedur in Tabelle R61-7) und PCCL > 3 und (mindestens zwei Prozeduren in Tabelle R61-8 oder Prozedur in Tabelle R61-9)

DRG R61B Lymphom und nicht akute Leukämie, ohne Sepsis, mit Agranulozytose oder Portimplantation, mit äußerst schweren CC, ohne hochkomplexe Chemotherapie

Verweildauer > 1 Tag und (Nebendiagnose in Tabelle R61-4 oder Prozedur in Tabelle R61-7) und PCCL > 3

DRG R61C Lymphom und nicht akute Leukämie, ohne Sepsis, mit Agranulozytose oder Portimplantation, Alter < 16 Jahre

Verweildauer > 1 Tag und (Nebendiagnose in Tabelle R61-4 oder Prozedur in Tabelle R61-7) und Alter < 16 Jahre

DRG R61D Lymphom und nicht akute Leukämie, ohne Sepsis, ohne Agranulozytose, ohne Portimplantation, mit äußerst schweren CC

PCCL > 3

DRG R61E Lymphom und nicht akute Leukämie ohne Sepsis, mit Agranulozytose oder Portimplantation, Alter > 15 Jahre

Verweildauer > 1 Tag und (Nebendiagnose in Tabelle R61-4 oder Prozedur in Tabelle R61-7)

DRG R61F Lymphom und nicht akute Leukämie ohne Sepsis, ohne Agranulozytose, ohne Portimplantation, ohne äußerst schwere CC, mit komplexer Diagnose oder Osteolysen, Alter < 16 Jahre

(Hauptdiagnose in Tabelle R61-5 oder Nebendiagnose in Tabelle R61-6) und Alter < 16 Jahre

DRG R61G Lymphom und nicht akute Leukämie ohne Sepsis, ohne Agranulozytose, ohne Portimplantation, ohne äußerst schwere CC, mit komplexer Diagnose oder Osteolysen, Alter > 15 Jahre

Hauptdiagnose in Tabelle R61-5 oder Nebendiagnose in Tabelle R61-6

DRG R61H Lymphom und nicht akute Leukämie, ohne Sepsis, ohne Agranulozytose, ohne Portimplantation, ohne äußerst schwere CC, ohne komplexe Diagnose, ohne Osteolysen**Hauptdiagnose R61-1**

C26.1	Bösartige Neubildung: Milz	C83.7	Burkitt-Tumor
C46.3	Kaposi-Sarkom Lymphknoten	C83.8	Sonst Typen diffuses Non-Hodgkin-Lymphom
C81.0	Hodgkin-KH [Lymphogranulomat], lymphozerreiche Form	C83.9	Diffuses Non-Hodgkin-Lymphom, nnbez
C81.1	Hodgkin-KH [Lymphogranulomat], nodulskleros Form	C84.0	Mycosis fungoides
C81.2	Hodgkin-KH [Lymphogranulomat], gemischtzell Form	C84.1	Sézary-Syndrom
C81.3	Hodgkin-KH [Lymphogranulomat], lymphozerarme Form	C84.2	T-Zonen-Lymphom
C81.7	Sonstige Typen Hodgkin-Krankheit	C84.3	Lymphoepitheloides Lymphom
C81.9	Hodgkin-Krankheit, nnbez	C84.4	T-Zell-Lymphom, peripher
C82.0	Non-Hodgkin-Lymphom, kleinzellig, gekerbt, follikulär	C84.5	Sonst u nnbez T-Zell-Lymphome
C82.1	NHL, gemischt klein-/großzellig, gekerbt, follikulär	C85.0	Lymphosarkom
C82.2	Non-Hodgkin-Lymphom, großzellig, follikulär	C85.1	B-Zell-Lymphom, nnbez
C82.7	Sonstige Typen follikuläres NHL	C85.7	Sonst nbez Typen Non-Hodgkin-Lymphom
C82.9	Follikuläres Non-Hodgkin-Lymphom, nnbez	C85.9	Non-Hodgkin-Lymphom, Typ nnbez
C83.0	Non-Hodgkin-Lymphom, kleinzellig (diffus)	C88.00	Makroglobulinämie Waldenström: Oh Ang einer kompl Remiss
C83.1	Non-Hodgkin-Lymphom, Kleinzellig, gekerbt (diffus)	C88.01	Makroglobulinämie Waldenström: In kompletter Remission
C83.2	NHL, Gemischt klein-/großzellig (diffus)	C88.10	Alpha-Schwerkettenkrankheit: Oh Ang einer kompl Remission
C83.3	Non-Hodgkin-Lymphom, großzellig (diffus)	C88.11	Alpha-Schwerkettenkrankheit: In kompletter Remission
C83.4	Non-Hodgkin-Lymphom, immunoblastisch (diffus)	C88.20	Gamma-Schwerkettenkrankheit: Oh Ang einer kompl Remission
C83.5	Non-Hodgkin-Lymphom, lymphoblastisch (diffus)	C88.21	Gamma-Schwerkettenkrankheit: In kompletter Remission
C83.6	Non-Hodgkin-Lymphom, undifferenziert (diffus)	C88.30	Immunproliferative Dünndarmkrankheit: Oh Ang kompl Remiss

C88.31	Immunproliferative Dünndarmkrankheit: In kompletter Remiss	C93.91	Monozytenleukämie, nnbez: In kompletter Remission
C88.70	Sonstige bösartige immunproliferat KH: Oh Ang kompl Remiss	C94.10	Chronische Erythrämie: Ohne Angabe kompl Remission
C88.71	Sonst bösart immunproliferative KH: In kompletter Remiss	C94.11	Chronische Erythrämie: In kompletter Remission
C88.90	Bösart immunproliferative KH, nnbez: Oh Ang kompl Remission	C94.30	Mastzellenleukämie: Ohne Angabe kompl Remission
C88.91	Bösart immunproliferative KH, nnbez: In kompletter Remiss	C94.31	Mastzellenleukämie: In kompletter Remission
C90.00	Plasmozytom [Multiples Myelom]: Ohne Ang kompl Remission	C94.40	Akute Panmyelose: Ohne Angabe kompl Remission
C90.01	Plasmozytom [Multiples Myelom]: In kompletter Remission	C94.41	Akute Panmyelose: In kompletter Remission
C90.10	Plasmazellenleukämie: Ohne Angabe einer kompl Remission	C94.50	Akute Myelofibrose: Ohne Angabe kompl Remission
C90.11	Plasmazellenleukämie: In kompletter Remission	C94.51	Akute Myelofibrose: In kompletter Remission
C90.20	Plasmozytom, extramedullär: Oh Angabe einer kompl Remiss	C94.70	Sonstige nbez Leukämien: Ohne Angabe kompl Remission
C90.21	Plasmozytom, extramedullär: In kompletter Remission	C94.71	Sonst näher bez Leukämien: In kompletter Remiss
C91.10	Chronische lymphatische Leukämie: Ohne Ang kompl Remiss	C95.10	Chronische Leukämie nnbez Zelltyps: Oh Ang kompl Remiss
C91.11	Chronische lymphatische Leukämie: In kompletter Remiss	C95.11	Chronische Leukämie nnbez Zelltyps: In kompletter Remiss
C91.20	Subakute lymphatische Leukämie: Ohne Ang kompl Remiss	C95.20	Subakute Leukämie nnbez Zelltyps: Ohne Ang kompl Remiss
C91.21	Subakute lymphatische Leukämie: In kompletter Remission	C95.21	Subakute Leukämie nnbez Zelltyps: In kompletter Remiss
C91.30	Prolymphozytäre Leukämie: Ohne Angabe kompl Remission	C95.70	Sonstige Leukämie nnbez Zelltyps: Ohne Ang kompl Remiss
C91.31	Prolymphozytäre Leukämie: In kompletter Remission	C95.71	Sonstige Leukämie nnbez Zelltyps: In kompletter Remission
C91.40	Haarzellenleukämie: Ohne Angabe kompl Remission	C95.90	Leukämie, nicht näher bezeichnet: Ohne Ang kompl Remiss
C91.41	Haarzellenleukämie: In kompletter Remission	C95.91	Leukämie, nicht näher bezeichnet: In kompletter Remission
C91.50	T-Zellen-Leukämie beim Erwachsenen: OA kompl Remiss	C96.1	Bösartige Histiocytose
C91.51	T-Zellen-Leukämie beim Erwachsenen: In kompletter Remiss	C96.2	Bösartiger Mastzelltumor
C91.70	Sonstige lymphatische Leukämie: Ohne Ang kompl Remiss	C96.3	Echtes histiozytäres Lymphom
C91.71	Sonstige lymphatische Leukämie: In kompletter Remission	C96.7	So nbez BNB lymphat/blutbildend/verwandtes Gewebe
C91.90	Lymphatische Leukämie, nnbez: Ohne Ang kompl Remission	C96.9	BNB lymphat/blutbildendes/verwandtes Gew, nnbez
C91.91	Lymphatische Leukämie, nnbez: In kompletter Remission	D45	Polycythaemia vera
C92.10	Chronische myeloische Leukämie: Ohne Ang kompl Remiss	D46.0	Refraktäre Anämie oh Ringsideroblasten, so bez
C92.11	Chronische myeloische Leukämie: In kompletter Remission	D46.1	Refraktäre Anämie m Ringsideroblasten
C92.20	Subakute myeloische Leukämie: Ohne Ang kompl Remission	D46.4	Refraktäre Anämie, nnbez
C92.21	Subakute myeloische Leukämie: In kompletter Remission	D46.7	Sonstige myelodysplastische Syndrome
C92.30	Myelosarkom: Ohne Angabe kompl Remission	D46.9	Myelodysplastisches Syndrom, nnbez
C92.31	Myelosarkom: In kompletter Remission	D47.0	Histiocyten-/Mastzelltumor unsich/unbek Verhalt
C92.70	Sonstige myeloische Leukämie: Ohne Ang kompl Remission	D47.1	Chronische myeloproliferative Krankheit
C92.71	Sonstige myeloische Leukämie: In kompletter Remission	D47.3	Essentielle (häorrhagische) Thrombozythämie
C92.90	Myeloische Leukämie, nnbez: Ohne Ang kompl Remission	D47.7	So nbez NB unsich/unbek Verhalt lymph/blutb/verw Gew
C92.91	Myeloische Leukämie, nnbez: In kompletter Remission	D47.9	NB unsich/unbek Verhalt lymph/blutb/verw Gew, nnbez
C93.10	Chronische Monozytenleukämie: Ohne Ang kompl Remission	D89.1	Kryoglobulinämie
C93.11	Chronische Monozytenleukämie: In kompletter Remission	R77.0	Veränderungen Albumine
C93.20	Subakute Monozytenleukämie: Ohne Ang kompl Remission	R77.1	Veränderungen Globuline
C93.21	Subakute Monozytenleukämie: In kompletter Remission	R77.2	Veränderungen Alpha-Fetoproteins
C93.70	Sonstige Monozytenleukämie: Ohne Ang kompl Remission	R77.8	Sonstige nbez Veränderungen Plasmaproteine
C93.71	Sonstige Monozytenleukämie: In kompletter Remission	R77.9	Veränderung Plasmaprotein, nnbez
C93.90	Monozytenleukämie, nnbez: Ohne Angabe kompl Remission		

Hauptdiagnose R61-2

A01.0	Typhus abdominalis	A40.1	Sepsis durch Streptokokken, Gruppe B
A01.1	Paratyphus A	A40.2	Sepsis durch Streptokokken, Gruppe D
A01.2	Paratyphus B	A40.3	Sepsis durch Streptococcus pneumoniae
A01.3	Paratyphus C	A40.8	Sonst Sepsis durch Streptokokken
A02.1	Salmonellensepsis	A40.9	Sepsis durch Streptokokken, nicht näher bezeichnet
A19.0	Akute Miliartuberkulose einer einzel nbez Lokalisation	A41.0	Sepsis durch Staphylococcus aureus
A19.1	Akute Miliartuberkulose mehrerer Lokalisationen	A41.1	Sepsis durch sonstige näher bezeichnete Staphylokokken
A19.2	Akute Miliartuberkulose, nnbez	A41.2	Sepsis durch nnbez Staphylokokken
A19.8	Sonstige Miliartuberkulose	A41.3	Sepsis durch Haemophilus influenzae
A19.9	Miliartuberkulose, nnbez	A41.4	Sepsis durch Anaerobier
A20.7	Pestsepsis	A41.51	Sepsis durch Escherichia coli [E coli]
A21.7	Generalisierte Tularämie	A41.52	Sepsis durch Pseudomonas
A22.7	Milzbrandsepsis	A41.58	Sepsis durch sonstige gramnegative Erreger
A24.0	Rotz	A41.8	Sonstige nbez Sepsis
A24.1	Akute oder fulminante Melioidose	A41.9	Sepsis, nnbez
A26.7	Erysipelothrix-Sepsis	A42.7	Aktinomykotische Sepsis
A27.0	Leptospirosis icterohaemorrhagica [Weil-Krankheit]	A44.0	Systemische Bartonellose
A32.7	Listeriensepsis	A48.0	Gasbrand [Gasödem]
A39.1	Waterhouse-Friderichsen-Syndrom	A48.3	Syndrom des toxischen Schocks
A39.2	Akute Meningokokkensepsis	A78	Q-Fieber
A39.3	Chronische Meningokokkensepsis	B00.7	Disseminierte Herpesvirus-KH
A39.4	Meningokokkensepsis, nnbez	B37.7	Candida-Sepsis
A39.8	Sonstige Meningokokkeninfektionen	B38.7	Disseminierte Kokzidioidomykose
A39.9	Meningokokkeninfektion, nnbez	B39.3	Disseminierte Histoplasmose durch Histoplasma capsulatum
A40.0	Sepsis durch Streptokokken, Gruppe A	B41.7	Disseminierte Parakokzidioidomykose

B42.7	Disseminierte Sporotrichose	D70.7	Neutropenie, nicht näher bezeichnet
B44.7	Disseminierte Aspergillose	M03.00	Arthritis nach MeningokInf, mehrere Lok
B45.7	Disseminierte Kryptokokkose	M03.01	Arthritis nach MeningokInf Schulterregion
B46.4	Disseminierte Mukormykose	M03.02	Arthritis nach MeningokInf Oberarm
B50.8	Sonst schwere Formen od Komplik at der Malaria tropica	M03.03	Arthritis nach MeningokInf Unterarm
B51.0	Malaria tertiana mit Milzruptur	M03.04	Arthritis nach MeningokInf Hand
B52.8	Malaria quartana mit sonstigen Komplikationen	M03.05	Arthritis nach MeningokInf Becken/Oberschenkel
B55.0	Viszerale Leishmaniose	M03.06	Arthritis nach MeningokInf Unterschenkel
D70.0	Angeb Agranulozyt u Neutropen	M03.07	Arthritis nach MeningokInf Knöchel/Fuß
D70.10	Arzneimittelinduz Agranulozyt/Neutropenie: Krit Ph < 4Tg	M03.08	Arthritis nach MeningokInf, sonst Lok
D70.11	Arzneimittelinduz Agranulozyt/Neutropenie: Krit Ph 10-19Tg	M03.09	Arthritis nach Meningokokkeninfektion, nnbez Lok
D70.12	Arzneimittelinduz Agranulozyt/Neutropenie: Krit Ph > 19Tg	P35.2	Angeborene Infektion d Herpesviren [Herpes simplex]
D70.13	Arzneimittelinduz Agranulozyt/Neutropenie: Krit Ph 4 - < 7Tg	P37.2	Neugeborenenlisteriose (disseminiert)
D70.14	Arzneimittelinduz Agranulozyt/Neutropenie: Krit Ph 7 - < 10Tg	R57.2	Septischer Schock
D70.18	Sonst VerForm arzneimittelinduz Agranulozyt/Neutropenie	R65.0	Syst inflam Response-Synd [SIRS] infekt o Organkomp
D70.19	Arzneimittelinduz Agranulozyt/Neutropenie, nnbez	R65.1	Syst inflam Response-Synd [SIRS] infekt m Organkomp
D70.3	Sonstige Agranulozytose	R65.2	Syst inflam Response-Synd [SIRS] ni-infekt o Organkomp
D70.5	Zyklische Neutropenie	R65.3	Syst inflam Response-Synd [SIRS] ni-infekt m Organkomp
D70.6	Sonstige Neutropenie	R65.9	System inflamm Response-Synd [SIRS], nnbez

Nebendiagnose R61-3

A01.0	Typhus abdominalis	A41.8	Sonstige nbez Sepsis
A01.1	Paratyphus A	A41.9	Sepsis, nnbez
A01.2	Paratyphus B	A42.7	Aktinomykotische Sepsis
A01.3	Paratyphus C	A44.0	Systemische Bartonellose
A02.1	Salmonellensepsis	A48.0	Gasbrand [Gasödem]
A19.0	Akute Miliartuberkulose einer einzel nbez Lokalisation	A48.3	Syndrom des toxischen Schocks
A19.1	Akute Miliartuberkulose mehrerer Lokalisationen	A78	Q-Fieber
A19.2	Akute Miliartuberkulose, nnbez	B00.7	Disseminierte Herpesvirus-KH
A19.8	Sonstige Miliartuberkulose	B37.7	Candida-Sepsis
A19.9	Miliartuberkulose, nnbez	B38.7	Disseminierte Kokzidioidomykose
A20.7	Pestsepsis	B39.3	Disseminierte Histoplasmose durch Histoplasma capsulatum
A21.7	Generalisierte Tularämie	B41.7	Disseminierte Parakokzidioidomykose
A22.7	Milzbrandsepsis	B42.7	Disseminierte Sporotrichose
A24.0	Rotz	B44.7	Disseminierte Aspergillose
A24.1	Akute oder fulminante Melioidose	B45.7	Disseminierte Kryptokokkose
A26.7	Erysipelothrix-Sepsis	B46.4	Disseminierte Mukormykose
A27.0	Leptospirosis icterohaemorrhagica [Weil-Krankheit]	B50.8	Sonst schwere Formen od Komplik at der Malaria tropica
A32.7	Listeriensepsis	B51.0	Malaria tertiana mit Milzruptur
A39.1	Waterhouse-Friderichsen-Syndrom	B52.8	Malaria quartana mit sonstigen Komplikationen
A39.2	Akute Meningokokkensepsis	B55.0	Viszerale Leishmaniose
A39.3	Chronische Meningokokkensepsis	M03.00	Arthritis nach MeningokInf, mehrere Lok
A39.4	Meningokokkensepsis, nnbez	M03.01	Arthritis nach MeningokInf Schulterregion
A39.8	Sonstige Meningokokkeninfektionen	M03.02	Arthritis nach MeningokInf Oberarm
A39.9	Meningokokkeninfektion, nnbez	M03.03	Arthritis nach MeningokInf Unterarm
A40.0	Sepsis durch Streptokokken, Gruppe A	M03.04	Arthritis nach MeningokInf Hand
A40.1	Sepsis durch Streptokokken, Gruppe B	M03.05	Arthritis nach MeningokInf Becken/Oberschenkel
A40.2	Sepsis durch Streptokokken, Gruppe D	M03.06	Arthritis nach MeningokInf Unterschenkel
A40.3	Sepsis durch Streptococcus pneumoniae	M03.07	Arthritis nach MeningokInf Knöchel/Fuß
A40.8	Sonst Sepsis durch Streptokokken	M03.08	Arthritis nach MeningokInf, sonst Lok
A40.9	Sepsis durch Streptokokken, nicht näher bezeichnet	M03.09	Arthritis nach Meningokokkeninfektion, nnbez Lok
A41.0	Sepsis durch Staphylococcus aureus	P35.2	Angeborene Infektion d Herpesviren [Herpes simplex]
A41.1	Sepsis durch sonstige näher bezeichnete Staphylokokken	P37.2	Neugeborenenlisteriose (disseminiert)
A41.2	Sepsis durch nnbez Staphylokokken	R57.2	Septischer Schock
A41.3	Sepsis durch Haemophilus influenzae	R65.0	Syst inflam Response-Synd [SIRS] infekt o Organkomp
A41.4	Sepsis durch Anaerobier	R65.1	Syst inflam Response-Synd [SIRS] infekt m Organkomp
A41.51	Sepsis durch Escherichia coli [E coli]	R65.2	Syst inflam Response-Synd [SIRS] ni-infekt o Organkomp
A41.52	Sepsis durch Pseudomonas	R65.3	Syst inflam Response-Synd [SIRS] ni-infekt m Organkomp
A41.58	Sepsis durch sonstige gramnegative Erreger	R65.9	System inflamm Response-Synd [SIRS], nnbez

Nebendiagnose R61-4

D70.0	Angeb Agranulozyt u Neutropen	D70.14	Arzneimittelinduz Agranulozyt/Neutropenie: Krit Ph 7 - < 10Tg
D70.10	Arzneimittelinduz Agranulozyt/Neutropenie: Krit Ph < 4Tg	D70.18	Sonst VerForm arzneimittelinduz Agranulozyt/Neutropenie
D70.11	Arzneimittelinduz Agranulozyt/Neutropenie: Krit Ph 10-19Tg	D70.5	Zyklische Neutropenie
D70.12	Arzneimittelinduz Agranulozyt/Neutropenie: Krit Ph > 19Tg	D70.6	Sonstige Neutropenie
D70.13	Arzneimittelinduz Agranulozyt/Neutropenie: Krit Ph 4 - < 7Tg		

Hauptdiagnose R61-5

C83.0	Non-Hodgkin-Lymphom, kleinzellig (diffus)	C83.8	Sonst Typen diffuses Non-Hodgkin-Lymphom
C83.1	Non-Hodgkin-Lymphom, Kleinzellig, gekerbt (diffus)	C84.0	Mycosis fungoides
C83.2	NHL, Gemischt klein-/großzellig (diffus)	C84.4	T-Zell-Lymphom, peripher
C83.3	Non-Hodgkin-Lymphom, großzellig (diffus)	C84.5	Sonst u nnbez T-Zell-Lymphome
C83.4	Non-Hodgkin-Lymphom, immunoblastisch (diffus)	C92.10	Chronische myeloische Leukämie: Ohne Ang kompl Remiss
C83.5	Non-Hodgkin-Lymphom, lymphoblastisch (diffus)	C92.20	Subakute myeloische Leukämie: Ohne Ang kompl Remission
C83.6	Non-Hodgkin-Lymphom, undifferenziert (diffus)	C92.30	Myelosarkom: Ohne Angabe kompl Remission
C83.7	Burkitt-Tumor	C92.70	Sonstige myeloische Leukämie: Ohne Ang kompl Remission

Nebendiagnose R61-6

C79.5	Sekundäre BNB Knochen u Knochenmark	M89.55	Osteolyse Beckenregion/Oberschenkel
M89.50	Osteolyse, mehrere Lokalisationen	M89.56	Osteolyse Unterschenkel
M89.51	Osteolyse Schulterregion	M89.57	Osteolyse Knöchel/Fuß
M89.52	Osteolyse Oberarm	M89.58	Osteolyse, sonstige Lokalisation
M89.53	Osteolyse Unterarm	M89.59	Osteolyse, nnbez Lokalisationen
M89.54	Osteolyse Hand		

Prozedur R61-7

86.07.00†↔	Enstz, Wchs, Entf e vllst implntbr Vrrcht m vsk Zg, n.n.bz.	86.07.30†↔	Entf e vollständig implantbar Katheterverweilsystems
86.07.10†↔	Enstz u Wchs e vllst implntbr Vrrcht m vsk Zg (PrtSyst)	86.07.99†↔	Enstz, Wchs, Entf e vllst implntbr Vrrcht m vsk Zg, S
86.07.20†↔	Rev (oh Wechsel) e vollständig implantbar Kathverwsys		

Prozedur R61-8

99.25.10†↔ Hochgradig komplexe Blockchemo, 1 Block

Prozedur R61-9

99.25.11†↔ Hochgradig komplexe Blockchemo, 2 Blöcke

ADRG R62**Andere hämatologische und solide Neubildungen**

Hauptdiagnose in Tabelle R62-1 oder Hauptdiagnose in Tabelle R62-2 und Nebendiagnose in Tabelle R62-1

DRG R62A**Andere hämatologische und solide Neubildungen mit komplizierender Diagnose oder Dialyse oder Portimplantation**

Mindestens eine Nebendiagnose in Tabelle R62-3 oder Prozedur in Tabelle R62-6 oder Dialyse oder (Nebendiagnose in Tabelle R62-4 oder PCCL > 3) und Nebendiagnose in Tabelle R62-5

DRG R62B**Andere hämatologische und solide Neubildungen ohne komplizierende Diagnose, ohne Dialyse, ohne Portimplantation, mit Osteolysen oder äußerst schweren CC**

Nebendiagnose in Tabelle R62-4 oder PCCL > 3

DRG R62C**Andere hämatologische und solide Neubildungen ohne komplizierende Diagnose, ohne Dialyse, ohne Portimplantation, ohne Osteolysen, ohne äußerst schwere CC****Hauptdiagnose R62-1**

C37	Bösartige Neubildung des Thymus	C79.83	Sekundäre bösartige Neubildung des Perikards
C48.0	Bösartige Neubildung: Retroperitoneum	C79.84	Sonstige sekundäre bösartige Neubildung des Herzens
C76.4	BNB ungenau bezeichneter Lok: Obere Extremität	C79.88	Sekundäre bösartige Neubildung sonstiger nbez Lokalisationen
C76.5	BNB ungenau bezeichneter Lok: Untere Extremität	C79.9	Sekundäre bösartige Neubildung nnbez Lokalisation
C76.7	BNB: Sonstige ungenau bezeichnete Lokalisationen	C80.0	Bösartige Neubildung, prim Lokalisation unbekannt, so bez
C76.8	BNB: Sonst u ungenau bez Lok, mehr Teilber überlapp	C80.9	Bösartige Neubildung, nnbez
C77.0	Sekundäre u nnbez BNB: Lymphknoten Kopf/Gesicht/Hals	C96.0	Abt-Letterer-Siwe-Krankheit
C77.1	Sekundäre u nnbez BNB: Intrathorakale Lymphknoten	D09.3	Carcinoma in situ Schilddrüse/so endokrine Drüsen
C77.2	Sekundäre u nnbez BNB: Intraabdominale Lymphknoten	D09.7	Carcinoma in situ sonst nbez Lokalisationen
C77.3	Sek u nnbez BNB: Axill Lymphkn u Lymphkn obere Extrem	D09.9	Carcinoma in situ, nnbez
C77.4	Sek u nnbez BNB: Inguin Lymphkn u Lymphkn unt Extrem	D19.7	Gutart Neubild mesotheliales Gewebe, sonst Lok
C77.5	Sekundäre u nnbez BNB: Intrapelvine Lymphknoten	D19.9	Gutart Neubildung mesotheliales Gewebe, nnbez
C77.8	Sekundäre u nnbez BNB: Lymphknoten mehrerer Regionen	D36.7	Gutartige Neubildung sonstige nbez Lok
C77.9	Sekundäre u nnbez BNB: Lymphknoten, nnbez	D36.9	Gutartige Neubildung nnbez Lokalisation

D48.7	NB unsich/unbek Verhalt sonst nbez Lok	Q85.9	Phakomatose, nnbez
D48.9	NB unsich/unbek Verhalt, nnbez	Z03.1	Beobachtung b Verdacht auf BNB
Q85.8	Sonstige Phakomatosen, aonkl		

Hauptdiagnose R62-2

A01.0	Typhus abdominalis	A78	Q-Fieber
A01.1	Paratyphus A	B00.7	Disseminierte Herpesvirus-KH
A01.2	Paratyphus B	B37.7	Candida-Sepsis
A01.3	Paratyphus C	B38.7	Disseminierte Kokzidioidomykose
A02.1	Salmonellensepsis	B39.3	Disseminierte Histoplasmose durch Histoplasma capsulatum
A19.0	Akute Miliartuberkulose einer einzel nbez Lokalisation	B41.7	Disseminierte Parakokzidioidomykose
A19.1	Akute Miliartuberkulose mehrerer Lokalisationen	B42.7	Disseminierte Sporotrichose
A19.2	Akute Miliartuberkulose, nnbez	B44.7	Disseminierte Aspergillose
A19.8	Sonstige Miliartuberkulose	B45.7	Disseminierte Kryptokokkose
A19.9	Miliartuberkulose, nnbez	B46.4	Disseminierte Mukormykose
A20.7	Pestsepsis	B50.8	Sonst schwere Formen od Komplikation der Malaria tropica
A21.7	Generalisierte Tularämie	B51.0	Malaria tertiana mit Milzruptur
A22.7	Milzbrandsepsis	B52.8	Malaria quartana mit sonstigen Komplikationen
A24.0	Rotz	B55.0	Viszerale Leishmaniose
A24.1	Akute oder fulminante Melioidose	D70.0	Angeb Agranulozyt u Neutropen
A26.7	Erysipelothrix-Sepsis	D70.10	Arzneimittelinduz Agranulozyt/Neutropenie: Krit Ph < 4Tg
A27.0	Leptospirosis icterohaemorrhagica [Weil-Krankheit]	D70.11	Arzneimittelinduz Agranulozyt/Neutropenie: Krit Ph 10-19Tg
A32.7	Listeriensepsis	D70.12	Arzneimittelinduz Agranulozyt/Neutropenie: Krit Ph > 19Tg
A39.1	Waterhouse-Friderichsen-Syndrom	D70.13	Arzneimittelinduz Agranulozyt/Neutropenie: Krit Ph 4 - < 7Tg
A39.2	Akute Meningokokkensepsis	D70.14	Arzneimittelinduz Agranulozyt/Neutropenie: Krit Ph 7 - < 10Tg
A39.3	Chronische Meningokokkensepsis	D70.18	Sonst VerForm arzneimittelinduz Agranulozyt/Neutropenie
A39.4	Meningokokkensepsis, nnbez	D70.19	Arzneimittelinduz Agranulozyt/Neutropenie, nnbez
A39.8	Sonstige Meningokokkeninfektionen	D70.3	Sonstige Agranulozytose
A39.9	Meningokokkeninfektion, nnbez	D70.5	Zyklische Neutropenie
A40.0	Sepsis durch Streptokokken, Gruppe A	D70.6	Sonstige Neutropenie
A40.1	Sepsis durch Streptokokken, Gruppe B	D70.7	Neutropenie, nicht näher bezeichnet
A40.2	Sepsis durch Streptokokken, Gruppe D	M03.00	Arthritis nach MeningokInf, mehrere Lok
A40.3	Sepsis durch Streptococcus pneumoniae	M03.01	Arthritis nach MeningokInf Schulterregion
A40.8	Sonst Sepsis durch Streptokokken	M03.02	Arthritis nach MeningokInf Oberarm
A40.9	Sepsis durch Streptokokken, nicht näher bezeichnet	M03.03	Arthritis nach MeningokInf Unterarm
A41.0	Sepsis durch Staphylococcus aureus	M03.04	Arthritis nach MeningokInf Hand
A41.1	Sepsis durch sonstige näher bezeichnete Staphylokokken	M03.05	Arthritis nach MeningokInf Becken/Oberschenkel
A41.2	Sepsis durch nnbez Staphylokokken	M03.06	Arthritis nach MeningokInf Unterschenkel
A41.3	Sepsis durch Haemophilus influenzae	M03.07	Arthritis nach MeningokInf Knöchel/Fuß
A41.4	Sepsis durch Anaerobier	M03.08	Arthritis nach MeningokInf, sonst Lok
A41.51	Sepsis durch Escherichia coli [E coli]	M03.09	Arthritis nach Meningokokkeninfektion, nnbez Lok
A41.52	Sepsis durch Pseudomonas	P35.2	Angeborene Infektion d Herpesviren [Herpes simplex]
A41.58	Sepsis durch sonstige gramnegative Erreger	P37.2	Neugeborenenlisteriose (disseminiert)
A41.8	Sonstige nbez Sepsis	R57.2	Septischer Schock
A41.9	Sepsis, nnbez	R65.0	Syst inflam Response-Synd [SIRS] infek o Organkomp
A42.7	Aktinomykotische Sepsis	R65.1	Syst inflam Response-Synd [SIRS] infek m Organkomp
A44.0	Systemische Bartonellose	R65.2	Syst inflam Response-Synd [SIRS] ni-infekt o Organkomp
A48.0	Gasbrand [Gasödem]	R65.3	Syst inflam Response-Synd [SIRS] ni-infekt m Organkomp
A48.3	Syndrom des toxischen Schocks	R65.9	System inflamm Response-Synd [SIRS], nnbez

Diagnose R62-3

A01.0	Typhus abdominalis	A32.7	Listeriensepsis
A01.1	Paratyphus A	A39.1	Waterhouse-Friderichsen-Syndrom
A01.2	Paratyphus B	A39.2	Akute Meningokokkensepsis
A01.3	Paratyphus C	A39.3	Chronische Meningokokkensepsis
A02.1	Salmonellensepsis	A39.4	Meningokokkensepsis, nnbez
A19.0	Akute Miliartuberkulose einer einzel nbez Lokalisation	A39.8	Sonstige Meningokokkeninfektionen
A19.1	Akute Miliartuberkulose mehrerer Lokalisationen	A39.9	Meningokokkeninfektion, nnbez
A19.2	Akute Miliartuberkulose, nnbez	A40.0	Sepsis durch Streptokokken, Gruppe A
A19.8	Sonstige Miliartuberkulose	A40.1	Sepsis durch Streptokokken, Gruppe B
A19.9	Miliartuberkulose, nnbez	A40.2	Sepsis durch Streptokokken, Gruppe D
A20.7	Pestsepsis	A40.3	Sepsis durch Streptococcus pneumoniae
A21.7	Generalisierte Tularämie	A40.8	Sonst Sepsis durch Streptokokken
A22.7	Milzbrandsepsis	A40.9	Sepsis durch Streptokokken, nicht näher bezeichnet
A24.0	Rotz	A41.0	Sepsis durch Staphylococcus aureus
A24.1	Akute oder fulminante Melioidose	A41.1	Sepsis durch sonstige näher bezeichnete Staphylokokken
A26.7	Erysipelothrix-Sepsis	A41.2	Sepsis durch nnbez Staphylokokken
A27.0	Leptospirosis icterohaemorrhagica [Weil-Krankheit]	A41.3	Sepsis durch Haemophilus influenzae

A41.4	Sepsis durch Anaerobier	D70.11	Arzneimittelinduz Agranulozyt/Neutropenie: Krit Ph 10-19Tg
A41.51	Sepsis durch Escherichia coli [E coli]	D70.12	Arzneimittelinduz Agranulozyt/Neutropenie: Krit Ph > 19Tg
A41.52	Sepsis durch Pseudomonas	D70.13	Arzneimittelinduz Agranulozyt/Neutropenie: Krit Ph 4 - < 7Tg
A41.58	Sepsis durch sonstige gramnegative Erreger	D70.14	Arzneimittelinduz Agranulozyt/Neutropenie: Krit Ph 7 - < 10Tg
A41.8	Sonstige nbez Sepsis	D70.18	Sonst VerlForm arzneimittelinduz Agranulozyt/Neutropenie
A41.9	Sepsis, nnbez	D70.5	Zyklische Neutropenie
A42.7	Aktinomykotische Sepsis	D70.6	Sonstige Neutropenie
A44.0	Systemische Bartonellose	M03.00	Arthritis nach MeningokInf, mehrere Lok
A48.0	Gasbrand [Gasödem]	M03.01	Arthritis nach MeningokInf Schulterregion
A48.3	Syndrom des toxischen Schocks	M03.02	Arthritis nach MeningokInf Oberarm
A78	Q-Fieber	M03.03	Arthritis nach MeningokInf Unterarm
B00.7	Disseminierte Herpesvirus-KH	M03.04	Arthritis nach MeningokInf Hand
B37.7	Candida-Sepsis	M03.05	Arthritis nach MeningokInf Becken/Oberschenkel
B38.7	Disseminierte Kokzidioidomykose	M03.06	Arthritis nach MeningokInf Unterschenkel
B39.3	Disseminierte Histoplasmose durch Histoplasma capsulatum	M03.07	Arthritis nach MeningokInf Knöchel/Fuß
B41.7	Disseminierte Parakokzidioidomykose	M03.08	Arthritis nach MeningokInf, sonst Lok
B42.7	Disseminierte Sporotrichose	M03.09	Arthritis nach Meningokokkeninfektion, nnbez Lok
B44.7	Disseminierte Aspergilliose	P35.2	Angeborene Infektion d Herpesviren [Herpes simplex]
B45.7	Disseminierte Kryptokokkose	P37.2	Neugeborenenlisteriose (disseminiert)
B46.4	Disseminierte Mukormykose	R57.2	Septischer Schock
B50.8	Sonst schwere Formen od Komplikation der Malaria tropica	R65.0	Syst inflam Response-Synd [SIRS] infek o Organkomp
B51.0	Malaria tertiana mit Milzruptur	R65.1	Syst inflam Response-Synd [SIRS] infek m Organkomp
B52.8	Malaria quartana mit sonstigen Komplikationen	R65.2	Syst inflam Response-Synd [SIRS] ni-infekt o Organkomp
B55.0	Viszerale Leishmaniose	R65.3	Syst inflam Response-Synd [SIRS] ni-infekt m Organkomp
D70.0	Angeb Agranulozyt u Neutropen	R65.9	System inflamm Response-Synd [SIRS], nnbez
D70.10	Arzneimittelinduz Agranulozyt/Neutropenie: Krit Ph < 4Tg		

Nebendiagnose R62-4

C79.5	Sekundäre BNB Knochen u Knochenmark	M89.55	Osteolyse Beckenregion/Oberschenkel
M89.50	Osteolyse, mehrere Lokalisationen	M89.56	Osteolyse Unterschenkel
M89.51	Osteolyse Schulterregion	M89.57	Osteolyse Knöchel/Fuß
M89.52	Osteolyse Oberarm	M89.58	Osteolyse, sonstige Lokalisation
M89.53	Osteolyse Unterarm	M89.59	Osteolyse, nnbez Lokalisationen
M89.54	Osteolyse Hand		

Nebendiagnose R62-5

A04.7	Enterokolitis durch Clostridium difficile	J15.3	Pneumonie d Streptokokken Gruppe B
D69.57	Sonst sek ThromboPen, transfusionsrefraktär	J15.4	Pneumonie d sonstige Streptokokken
I26.0	Lungenembolie mit Angabe eines akuten Cor pulmonale	J15.5	Pneumonie d Escherichia coli
I81	Pfortaderthrombose	J15.6	Pneumonie d and aerobe gramnegative Bakterien
J15.0	Pneumonie d Klebsiella pneumoniae	J15.7	Pneumonie d Mycoplasma pneumoniae
J15.1	Pneumonie d Pseudomonas	J16.0	Pneumonie d Chlamydien
J15.2	Pneumonie d Staphylokokken		

Prozedur R62-6

86.07.00†↔	Enstz, Wchs, Entf e vllst implntbr Vrrcht m vsk Zg, n.n.bz.	86.07.30†↔	Entf e vollständig implantbar Katheterverweilsystems
86.07.10†↔	Enstz u Wchs e vllst implntbr Vrrcht m vsk Zg (PrtSyst)	86.07.99†↔	Enstz, Wchs, Entf e vllst implntbr Vrrcht m vsk Zg, S
86.07.20†↔	Rev (oh Wechsel) e vollständig implantbar Kathverwsys		

ADRG R63**Andere akute Leukämie**

Hauptdiagnose in Tabelle R63-1 oder Hauptdiagnose in Tabelle R63-2 und Nebendiagnose in Tabelle R63-1

DRG R63A**Andere akute Leukämie mit hochkomplexer Chemotherapie**

Mindestens zwei Prozeduren in Tabelle R63-6 oder Prozedur in Tabelle R63-7

DRG R63B**Andere akute Leukämie mit intensiver Chemotherapie, mit Dialyse oder Sepsis oder mit Agranulozytose oder Portimplantation, Alter < 6 Jahre**

Prozedur in Tabelle R63-6 und Verweildauer > 1 Tag und (Dialyse oder Nebendiagnose in Tabelle R63-3 oder Nebendiagnose in Tabelle R63-4 oder Prozedur in Tabelle R63-8) und Alter < 6 Jahre

DRG R63C**Andere akute Leukämie mit intensiver Chemotherapie, mit Dialyse oder Sepsis oder mit Agranulozytose oder Portimplantation, Alter > 5 Jahre**

Prozedur in Tabelle R63-6 und Verweildauer > 1 Tag und (Dialyse oder Nebendiagnose in Tabelle R63-3 oder Nebendiagnose in Tabelle R63-4 oder Prozedur in Tabelle R63-8)

DRG R63D**Andere akute Leukämie mit mäßig komplexer Chemotherapie mit Dialyse oder Sepsis oder mit Agranulozytose oder Portimplantation**

Prozedur in Tabelle R63-9 und Verweildauer > 1 Tag und (Dialyse oder Nebendiagnose in Tabelle R63-3 oder Nebendiagnose in Tabelle R63-4 oder Prozedur in Tabelle R63-8)

DRG R63E**Andere akute Leukämie mit lokaler Chemotherapie, mit Dialyse oder Sepsis oder mit Agranulozytose oder Portimplantation oder mit äußerst schweren CC**

Prozedur in Tabelle R63-10 und Verweildauer > 1 Tag und (Dialyse oder Nebendiagnose in Tabelle R63-3 oder Nebendiagnose in Tabelle R63-4 oder Prozedur in Tabelle R63-8 oder PCCL > 3)

DRG R63F**Andere akute Leukämie mit intensiver oder mäßig komplexer Chemotherapie, ohne Dialyse, ohne Sepsis, ohne Agranulozytose, ohne Portimplantation, mit äußerst schweren CC**

Prozedur in Tabelle R63-6 und PCCL > 3 oder Prozedur in Tabelle R63-9 und PCCL > 3

DRG R63G**Andere akute Leukämie ohne Chemotherapie, mit komplizierender Diagnose oder Portimplantation**

Mindestens eine Nebendiagnose in Tabelle R63-5 oder Prozedur in Tabelle R63-8

DRG R63H**Andere akute Leukämie mit Chemotherapie, ohne Dialyse, ohne Sepsis, ohne Agranulozytose, ohne Portimplantation, ohne äußerst schwere CC oder ohne Chemotherapie, ohne komplizierende Diagnose, ohne Portimplantation****Hauptdiagnose R63-1**

C91.00	Akute lymphoblastische Leukämie: Ohne Ang kompl Remiss	C95.00	Akute Leukämie nnbez Zelltyps: Ohne Ang kompl Remission
C91.01	Akute lymphoblastische Leukämie: In kompletter Remission	C95.01	Akute Leukämie nnbez Zelltyps: In kompletter Remission

Hauptdiagnose R63-2

A01.0	Typhus abdominalis	A41.0	Sepsis durch Staphylococcus aureus
A01.1	Paratyphus A	A41.1	Sepsis durch sonstige näher bezeichnete Staphylokokken
A01.2	Paratyphus B	A41.2	Sepsis durch nnbez Staphylokokken
A01.3	Paratyphus C	A41.3	Sepsis durch Haemophilus influenzae
A02.1	Salmonellensepsis	A41.4	Sepsis durch Anaerobier
A19.0	Akute Miliartuberkulose einer einzel nbez Lokalisation	A41.51	Sepsis durch Escherichia coli [E coli]
A19.1	Akute Miliartuberkulose mehrerer Lokalisationen	A41.52	Sepsis durch Pseudomonas
A19.2	Akute Miliartuberkulose, nnbez	A41.58	Sepsis durch sonstige gramnegative Erreger
A19.8	Sonstige Miliartuberkulose	A41.8	Sonstige nbez Sepsis
A19.9	Miliartuberkulose, nnbez	A41.9	Sepsis, nnbez
A20.7	Pestsepsis	A42.7	Aktinomykotische Sepsis
A21.7	Generalisierte Tularämie	A44.0	Systemische Bartonellose
A22.7	Milzbrandsepsis	A48.0	Gasbrand [Gasödem]
A24.0	Rotz	A48.3	Syndrom des toxischen Schocks
A24.1	Akute oder fulminante Melioidose	A78	Q-Fieber
A26.7	Erysipelothrix-Sepsis	B00.7	Disseminierte Herpesvirus-KH
A27.0	Leptospirosis icterohaemorrhagica [Weil-Krankheit]	B37.7	Candida-Sepsis
A32.7	Listeriensepsis	B38.7	Disseminierte Kokzidioidomykose
A39.1	Waterhouse-Friderichsen-Syndrom	B39.3	Disseminierte Histoplasmose durch Histoplasma capsulatum
A39.2	Akute Meningokokkensepsis	B41.7	Disseminierte Parakozidioidomykose
A39.3	Chronische Meningokokkensepsis	B42.7	Disseminierte Sporotrichose
A39.4	Meningokokkensepsis, nnbez	B44.7	Disseminierte Aspergillose
A39.8	Sonstige Meningokokkeninfektionen	B45.7	Disseminierte Kryptokokkose
A39.9	Meningokokkeninfektion, nnbez	B46.4	Disseminierte Mukormykose
A40.0	Sepsis durch Streptokokken, Gruppe A	B50.8	Sonst schwere Formen od Komplikation der Malaria tropica
A40.1	Sepsis durch Streptokokken, Gruppe B	B51.0	Malaria tertiana mit Milzruptur
A40.2	Sepsis durch Streptokokken, Gruppe D	B52.8	Malaria quartana mit sonstigen Komplikationen
A40.3	Sepsis durch Streptococcus pneumoniae	B55.0	Viszerale Leishmaniose
A40.8	Sonst Sepsis durch Streptokokken	D70.0	Angeb Agranulozyt u Neutropen
A40.9	Sepsis durch Streptokokken, nicht näher bezeichnet	D70.10	Arzneimittelinduz Agranulozyt/Neutropenie: Krit Ph < 4Tg

D70.11	Arzneimittelinduz Agranulozyt/Neutropenie: Krit Ph 10-19Tg	M03.04	Arthritis nach MeningokInf Hand
D70.12	Arzneimittelinduz Agranulozyt/Neutropenie: Krit Ph > 19Tg	M03.05	Arthritis nach MeningokInf Becken/Oberschenkel
D70.13	Arzneimittelinduz Agranulozyt/Neutropenie: Krit Ph 4 - < 7Tg	M03.06	Arthritis nach MeningokInf Unterschenkel
D70.14	Arzneimittelinduz Agranulozyt/Neutropenie: Krit Ph 7 - < 10Tg	M03.07	Arthritis nach MeningokInf Knöchel/Fuß
D70.18	Sonst VerlForm arzneimittelinduz Agranulozyt/Neutropenie	M03.08	Arthritis nach MeningokInf, sonst Lok
D70.19	Arzneimittelinduz Agranulozyt/Neutropenie, nnbez	M03.09	Arthritis nach Meningokokkeninfektion, nnbez Lok
D70.3	Sonstige Agranulozytose	P35.2	Angeborene Infektion d Herpesviren [Herpes simplex]
D70.5	Zyklische Neutropenie	P37.2	Neugeborenenlisteriose (disseminiert)
D70.6	Sonstige Neutropenie	R57.2	Septischer Schock
D70.7	Neutropenie, nicht näher bezeichnet	R65.0	Syst inflam Response-Synd [SIRS] infek o Organkomp
M03.00	Arthritis nach MeningokInf, mehrere Lok	R65.1	Syst inflam Response-Synd [SIRS] infek m Organkomp
M03.01	Arthritis nach MeningokInf Schulterregion	R65.2	Syst inflam Response-Synd [SIRS] ni-infekt o Organkomp
M03.02	Arthritis nach MeningokInf Oberarm	R65.3	Syst inflam Response-Synd [SIRS] ni-infekt m Organkomp
M03.03	Arthritis nach MeningokInf Unterarm	R65.9	System inflamm Response-Synd [SIRS], nnbez

Nebendiagnose R63-3

A01.0	Typhus abdominalis	A41.8	Sonstige nbez Sepsis
A01.1	Paratyphus A	A41.9	Sepsis, nnbez
A01.2	Paratyphus B	A42.7	Aktinomykotische Sepsis
A01.3	Paratyphus C	A44.0	Systemische Bartonellose
A02.1	Salmonellensepsis	A48.0	Gasbrand [Gasödem]
A19.0	Akute Miliartuberkulose einer einzel nbez Lokalisation	A48.3	Syndrom des toxischen Schocks
A19.1	Akute Miliartuberkulose mehrerer Lokalisationen	A78	Q-Fieber
A19.2	Akute Miliartuberkulose, nnbez	B00.7	Disseminierte Herpesvirus-KH
A19.8	Sonstige Miliartuberkulose	B37.7	Candida-Sepsis
A19.9	Miliartuberkulose, nnbez	B38.7	Disseminierte Kokzidioidomykose
A20.7	Pestsepsis	B39.3	Disseminierte Histoplasmose durch Histoplasma capsulatum
A21.7	Generalisierte Tularämie	B41.7	Disseminierte Parakokzidioidomykose
A22.7	Milzbrandsepsis	B42.7	Disseminierte Sporotrichose
A24.0	Rotz	B44.7	Disseminierte Aspergillose
A24.1	Akute oder fulminante Melioidose	B45.7	Disseminierte Kryptokokkose
A26.7	Erysipelothrix-Sepsis	B46.4	Disseminierte Mukormykose
A27.0	Leptospirosis icterohaemorrhagica [Weil-Krankheit]	B50.8	Sonst schwere Formen od Komplikat der Malaria tropica
A32.7	Listeriensepsis	B51.0	Malaria tertiana mit Milzruptur
A39.1	Waterhouse-Friderichsen-Syndrom	B52.8	Malaria quartana mit sonstigen Komplikationen
A39.2	Akute Meningokokkensepsis	B55.0	Viszerale Leishmaniose
A39.3	Chronische Meningokokkensepsis	M03.00	Arthritis nach MeningokInf, mehrere Lok
A39.4	Meningokokkensepsis, nnbez	M03.01	Arthritis nach MeningokInf Schulterregion
A39.8	Sonstige Meningokokkeninfektionen	M03.02	Arthritis nach MeningokInf Oberarm
A39.9	Meningokokkeninfektion, nnbez	M03.03	Arthritis nach MeningokInf Unterarm
A40.0	Sepsis durch Streptokokken, Gruppe A	M03.04	Arthritis nach MeningokInf Hand
A40.1	Sepsis durch Streptokokken, Gruppe B	M03.05	Arthritis nach MeningokInf Becken/Oberschenkel
A40.2	Sepsis durch Streptokokken, Gruppe D	M03.06	Arthritis nach MeningokInf Unterschenkel
A40.3	Sepsis durch Streptococcus pneumoniae	M03.07	Arthritis nach MeningokInf Knöchel/Fuß
A40.8	Sonst Sepsis durch Streptokokken	M03.08	Arthritis nach MeningokInf, sonst Lok
A40.9	Sepsis durch Streptokokken, nicht näher bezeichnet	M03.09	Arthritis nach Meningokokkeninfektion, nnbez Lok
A41.0	Sepsis durch Staphylococcus aureus	P35.2	Angeborene Infektion d Herpesviren [Herpes simplex]
A41.1	Sepsis durch sonstige näher bezeichnete Staphylokokken	P37.2	Neugeborenenlisteriose (disseminiert)
A41.2	Sepsis durch nnbez Staphylokokken	R57.2	Septischer Schock
A41.3	Sepsis durch Haemophilus influenzae	R65.0	Syst inflam Response-Synd [SIRS] infek o Organkomp
A41.4	Sepsis durch Anaerobier	R65.1	Syst inflam Response-Synd [SIRS] infek m Organkomp
A41.51	Sepsis durch Escherichia coli [E coli]	R65.2	Syst inflam Response-Synd [SIRS] ni-infekt o Organkomp
A41.52	Sepsis durch Pseudomonas	R65.3	Syst inflam Response-Synd [SIRS] ni-infekt m Organkomp
A41.58	Sepsis durch sonstige gramnegative Erreger	R65.9	System inflamm Response-Synd [SIRS], nnbez

Nebendiagnose R63-4

D70.0	Angeb Agranulozyt u Neutropen	D70.18	Sonst VerlForm arzneimittelinduz Agranulozyt/Neutropenie
D70.10	Arzneimittelinduz Agranulozyt/Neutropenie: Krit Ph < 4Tg	D70.19	Arzneimittelinduz Agranulozyt/Neutropenie, nnbez
D70.11	Arzneimittelinduz Agranulozyt/Neutropenie: Krit Ph 10-19Tg	D70.3	Sonstige Agranulozytose
D70.12	Arzneimittelinduz Agranulozyt/Neutropenie: Krit Ph > 19Tg	D70.5	Zyklische Neutropenie
D70.13	Arzneimittelinduz Agranulozyt/Neutropenie: Krit Ph 4 - < 7Tg	D70.6	Sonstige Neutropenie
D70.14	Arzneimittelinduz Agranulozyt/Neutropenie: Krit Ph 7 - < 10Tg	D70.7	Neutropenie, nicht näher bezeichnet

Diagnose R63-5

A01.0	Typhus abdominalis	A01.3	Paratyphus C
A01.1	Paratyphus A	A02.1	Salmonellensepsis
A01.2	Paratyphus B	A19.0	Akute Miliartuberkulose einer einzel nbez Lokalisation

A19.1	Akute Miliartuberkulose mehrerer Lokalisationen	B38.7	Disseminierte Kokzidioidomykose
A19.2	Akute Miliartuberkulose, nnbez	B39.3	Disseminierte Histoplasmose durch Histoplasma capsulatum
A19.8	Sonstige Miliartuberkulose	B41.7	Disseminierte Parakokzidioidomykose
A19.9	Miliartuberkulose, nnbez	B42.7	Disseminierte Sporotrichose
A20.7	Pestsepsis	B44.7	Disseminierte Aspergillose
A21.7	Generalisierte Tularämie	B45.7	Disseminierte Kryptokokkose
A22.7	Milzbrandsepsis	B46.4	Disseminierte Mukormykose
A24.0	Rotz	B50.8	Sonst schwere Formen od Komplikat der Malaria tropica
A24.1	Akute oder fulminante Melioidose	B51.0	Malaria tertiana mit Milzruptur
A26.7	Erysipelothrix-Sepsis	B52.8	Malaria quartana mit sonstigen Komplikationen
A27.0	Leptospirosis icterohaemorrhagica [Weil-Krankheit]	B55.0	Viszerale Leishmaniose
A32.7	Listeriensepsis	D70.0	Angeb Agranulozyt u Neutropen
A39.1	Waterhouse-Friderichsen-Syndrom	D70.10	Arzneimittelinduz Agranulozyt/Neutropenie: Krit Ph < 4Tg
A39.2	Akute Meningokokkensepsis	D70.11	Arzneimittelinduz Agranulozyt/Neutropenie: Krit Ph 10-19Tg
A39.3	Chronische Meningokokkensepsis	D70.12	Arzneimittelinduz Agranulozyt/Neutropenie: Krit Ph > 19Tg
A39.4	Meningokokkensepsis, nnbez	D70.13	Arzneimittelinduz Agranulozyt/Neutropenie: Krit Ph 4 - < 7Tg
A39.8	Sonstige Meningokokkeninfektionen	D70.14	Arzneimittelinduz Agranulozyt/Neutropenie: Krit Ph 7 - < 10Tg
A39.9	Meningokokkeninfektion, nnbez	D70.18	Sonst VerlForm arzneimittelinduz Agranulozyt/Neutropenie
A40.0	Sepsis durch Streptokokken, Gruppe A	D70.19	Arzneimittelinduz Agranulozyt/Neutropenie, nnbez
A40.1	Sepsis durch Streptokokken, Gruppe B	D70.3	Sonstige Agranulozytose
A40.2	Sepsis durch Streptokokken, Gruppe D	D70.5	Zyklische Neutropenie
A40.3	Sepsis durch Streptococcus pneumoniae	D70.6	Sonstige Neutropenie
A40.8	Sonst Sepsis durch Streptokokken	D70.7	Neutropenie, nicht näher bezeichnet
A40.9	Sepsis durch Streptokokken, nicht näher bezeichnet	M03.00	Arthritis nach MeningokInf, mehrere Lok
A41.0	Sepsis durch Staphylococcus aureus	M03.01	Arthritis nach MeningokInf Schulterregion
A41.1	Sepsis durch sonstige näher bezeichnete Staphylokokken	M03.02	Arthritis nach MeningokInf Oberarm
A41.2	Sepsis durch nnbez Staphylokokken	M03.03	Arthritis nach MeningokInf Unterarm
A41.3	Sepsis durch Haemophilus influenzae	M03.04	Arthritis nach MeningokInf Hand
A41.4	Sepsis durch Anaerobier	M03.05	Arthritis nach MeningokInf Becken/Oberschenkel
A41.51	Sepsis durch Escherichia coli [E coli]	M03.06	Arthritis nach MeningokInf Unterschenkel
A41.52	Sepsis durch Pseudomonas	M03.07	Arthritis nach MeningokInf Knöchel/Fuß
A41.58	Sepsis durch sonstige gramnegative Erreger	M03.08	Arthritis nach MeningokInf, sonst Lok
A41.8	Sonstige nbez Sepsis	M03.09	Arthritis nach Meningokokkeninfektion, nnbez Lok
A41.9	Sepsis, nnbez	P35.2	Angeborene Infektion d Herpesviren [Herpes simplex]
A42.7	Aktinomykotische Sepsis	P37.2	Neugeborenenlisteriose (disseminiert)
A44.0	Systemische Bartonellose	R57.2	Septischer Schock
A48.0	Gasbrand [Gasödem]	R65.0	Syst inflam Response-Synd [SIRS] infek o Organkomp
A48.3	Syndrom des toxischen Schocks	R65.1	Syst inflam Response-Synd [SIRS] infek m Organkomp
A78	Q-Fieber	R65.2	Syst inflam Response-Synd [SIRS] ni-infekt o Organkomp
B00.7	Disseminierte Herpesvirus-KH	R65.3	Syst inflam Response-Synd [SIRS] ni-infekt m Organkomp
B37.7	Candida-Sepsis	R65.9	System inflamm Response-Synd [SIRS], nnbez

Prozedur R63-6

99.25.10†↔ Hochgradig komplexe Blockchemo, 1 Block

Prozedur R63-7

99.25.11†↔ Hochgradig komplexe Blockchemo, 2 Blöcke

Prozedur R63-8

86.07.00†↔ Entz, Wchs, Entf e vllst implntbr Vrrcht m vsk Zg, n.n.bz.
 86.07.10†↔ Entz u Wchs e vllst implntbr Vrrcht m vsk Zg (PrtSyst)
 86.07.20†↔ Rev (oh Wechsel) e vollständig implantbar Kathverwsys

86.07.30†↔ Entf e vollständig implantbar Katheterverweilsystems
 86.07.99†↔ Entz, Wchs, Entf e vllst implntbr Vrrcht m vsk Zg, S

Prozedur R63-9

99.25.00†↔ Chemotherapien n.n.bez.
 99.25.01†↔ Nicht komplexe Chemotherapie

99.25.02†↔ Mittelgradig komplexe und intensive Blockchemotherapie

Prozedur R63-10

00.10†↔ Implantation einer chemotherapeutischen Substanz
 03.8†↔ Injektion einer destruirenden Substanz in den Spinalkanal
 34.92.00†↔ Intrapleurale Injektion, n.n.bez.
 34.92.21†↔ Intrapleurale Injektion, Pleurodese
 34.92.22†↔ Chemische Pleurodese
 34.92.99†↔ Intrapleurale Injektion, sonstige
 99.25.04†↔ Hypertherme intraperitoneale Chemotherapie [HIPEC]

99.28.00†↔ Instill zytotox Mat u Immunmodulatoren, nnbez
 99.28.01†↔ Instill zytotox Mat u Immunmodulatoren, intrathekal
 99.28.02†↔ Instill zytotox Mat u Immunmodulat, intrazerebral
 99.28.03†↔ Instill zytotox Mat u Immunmodulat, Pleurahöhle
 99.28.04†↔ Instill zytotox Mat u Immunmodulatoren, intraperiton
 99.28.05†↔ Instill zytotox Mat u Immunmodulatoren, Harnblase

99.28.06‡↔ Instill zytotox Mat u Immunmodulatoren, Nierenbeck
99.28.07‡↔ Instill v u lkrigionl zyttx Mt u Immmnd, artriell

99.28.08‡↔ Instill zytotox Mat u Immunmodulatoren, sonst

ADRG R65

Hämatologische und solide Neubildungen, ein Belegungstag

Verweildauer ist gleich 1 Tag

DRG R65A

Hämatologische und solide Neubildungen, ein Belegungstag, Alter < 16 Jahre

Alter < 16 Jahre

DRG R65B

Hämatologische und solide Neubildungen, ein Belegungstag, Alter > 15 Jahre

MDC 18A

HIV

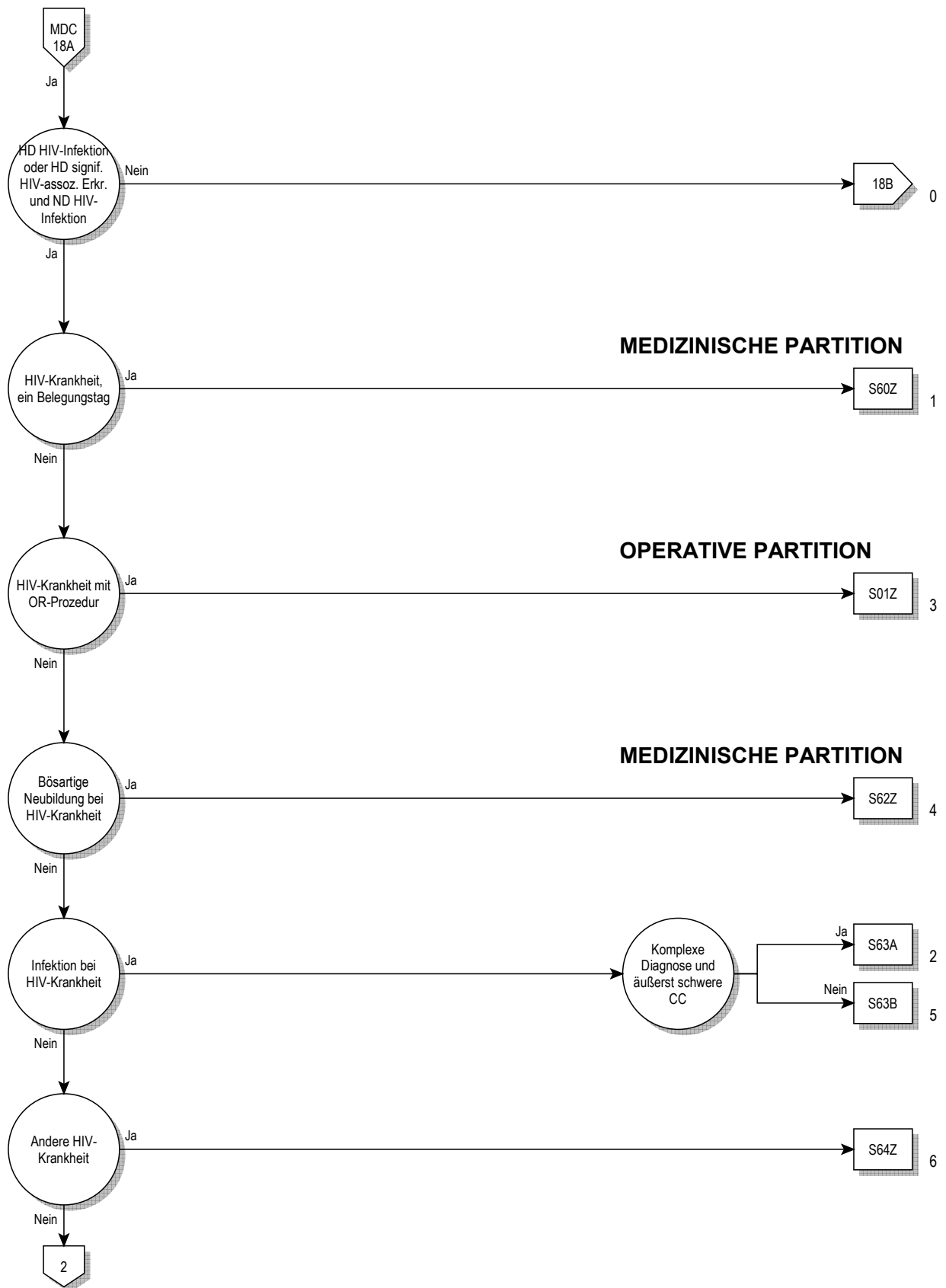

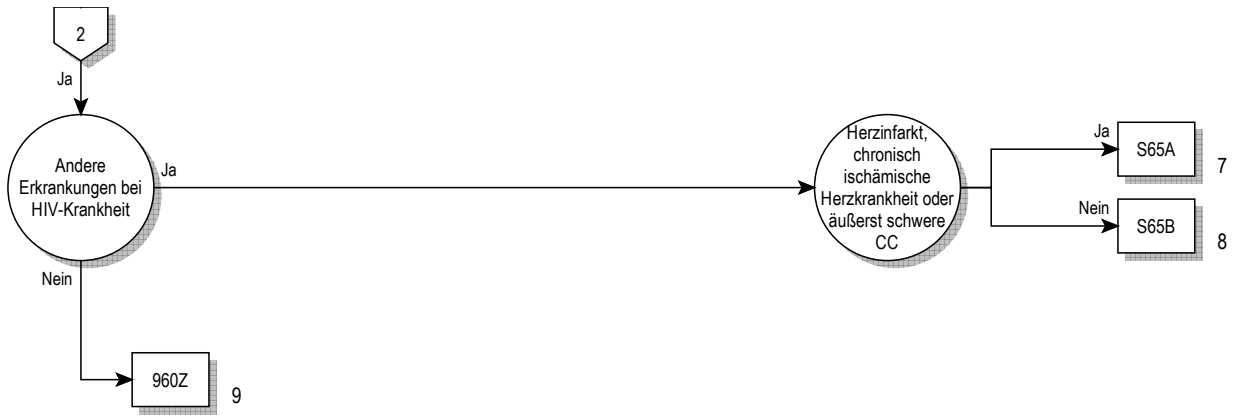

18A

Entscheidungslogik MDC 18A

Hauptdiagnose in Tabelle MDC18A-0 oder Hauptdiagnose in Tabelle MDC18A-1 und mindestens eine Nebendiagnose in Tabelle MDC18A-2

Hauptdiagnose für MDC 18A (MDC18A-0)

B20	Infekt/paras KH infolge HIV-KH [Hum Immdef-Vir-KH]	U60.2	Klinische Kategorien der HIV-Krankheit: Kategorie B
B21	BNB infolge HIV-KH [Hum Immundefiz-Virus-KH]	U60.3	Klinische Kategorien der HIV-Krankheit: Kategorie C
B22	Sonst nbez KH infolge HIV-KH [Hum Immdef-Vir-KH]	U60.9	Klinische Kategorie der HIV-Krankheit nnbez
B23.0	Akutes HIV-Infektionssyndrom	U61.1	Anzahl der T-Helferzellen bei HIV-KH: Kategorie 1
B23.8	Sonstige nbez Krankheitszustände infolge HIV-KH	U61.2	Anzahl der T-Helferzellen bei HIV-KH: Kategorie 2
B24	Nnbez HIV-KH [Humane Immundefizienz-Virus-KH]	U61.3	Anzahl der T-Helferzellen bei HIV-KH: Kategorie 3
F02.4	Demenz b HIV-KH [Hum Imdef-VirusKH]	U61.9	Anzahl der (CD4+-) T-Helferzellen nnbez
U60.1	Klinische Kategorien der HIV-Krankheit: Kategorie A	U85	HI-Virus m Res gg Virustat od Proteinaseinhibit

Diagnose für MDC 18A (MDC18A-1)

A02.0	Salmonellenenteritis	A43.8	Sonstige Formen der Nokardiose
A02.1	Salmonellensepsis	A43.9	Nokardiose, nnbez
A02.2	Lokalisierte Salmonelleninfektionen	A48.1	Legionellose mit Pneumonie
A02.8	Sonstige nbez Salmonelleninfektionen	A48.2	Legionellose ohne Pneumonie [Pontiac-Fieber]
A02.9	Salmonelleninfektion, nnbez	A51.0	Primärer syphilitischer Genitalaffekt
A04.0	Darminfektion durch enteropathogene E coli	A51.1	Analer Primäraffekt bei Syphilis
A04.1	Darminfektion durch enterotoxinbildende E coli	A51.2	Primäraffekt bei Syphilis, sonstige Lok
A04.2	Darminfektion durch enteroinvasive E coli	A51.3	Sek Syphilis Haut u Schleimhäute
A04.3	Darminfektion durch enterohämorrhagische E coli	A51.4	Sonstige sekundäre Syphilis
A04.4	Sonstige Darminfektionen durch Escherichia coli	A51.5	Latente Frühsyphilis
A04.5	Enteritis durch Campylobacter	A51.9	Frühsyphilis, nnbez
A04.6	Enteritis durch Yersinia enterocolitica	A52.0	Kardiovaskuläre Syphilis
A04.7	Enterokolitis durch Clostridium difficile	A52.1	Floride Neurosyphilis
A04.8	Sonst nbez bakterielle Darminfektionen	A52.2	Asymptomatische Neurosyphilis
A04.9	Bakterielle Darminfektion, nnbez	A52.3	Neurosyphilis, nnbez
A07.2	Kryptosporidiose	A52.7	Sonstige floride Spätsyphilis
A07.3	Isosporose	A52.8	Latente Spätsyphilis
A08.0	Enteritis durch Rotaviren	A52.9	Spätsyphilis, nnbez
A08.1	Akute Gastroenteritis Norovirus [Norwalk-Virus]	A53.0	Latente Syphilis, nicht als früh od spät bez
A08.2	Enteritis durch Adenoviren	A53.9	Syphilis, nnbez
A08.3	Enteritis durch sonstige Viren	A60.0	Infekt Genitalorgane u Urogenitaltrakt durch Herpesviren
A08.4	Virusbedingte Darminfektion, nnbez	A60.1	Infekt der Perianalhaut und des Rektums durch Herpesviren
A08.5	Sonstige nbez Darminfektionen	A60.9	Infektion des Anogenitalbereiches durch Herpesviren, nnbez
A18.0	Tuberkulose Knochen u Gelenke	A74.0	Chlamydienkonjunktivitis
A18.1	Tuberkulose Urogenitalsystem	A74.8	Sonstige Chlamydienkrankheiten
A18.3	TB Darm, Peritoneum u Mesenterial-LK	A74.9	Chlamydieninfektion, nnbez
A18.4	Tuberkulose Haut u Unterhautgewebe	A81.2	Progressive multifokale Leukenzephalopathie
A18.5	Tuberkulose des Auges	A81.8	Sonstige atypische Virus-Infektionen des ZNS
A18.6	Tuberkulose des Ohres	A81.9	Atypische Virus-Infektion des ZNS, nnbez
A18.7	Tuberkulose der Nebennieren	A85.0	Enzephalitis durch Enteroviren
A31.1	Infektion Haut durch sonstige Mykobakterien	A85.1	Enzephalitis durch Adenoviren
A31.80	Disseminierte atypische Mykobakteriose	A85.8	Sonstige nbez Viruserzephalitis
A31.88	Sonstige Infektionen durch Mykobakterien	A86	Viruserzephalitis, nnbez
A31.9	Infektion durch Mykobakterien, nicht näher bezeichnet	A87.0	Meningitis durch Enteroviren
A40.0	Sepsis durch Streptokokken, Gruppe A	A87.1	Meningitis durch Adenoviren
A40.1	Sepsis durch Streptokokken, Gruppe B	A87.8	Sonstige Virusmeningitis
A40.2	Sepsis durch Streptokokken, Gruppe D	A87.9	Virusmeningitis, nnbez
A40.3	Sepsis durch Streptococcus pneumoniae	A88.8	Sonstige nbez Virusinfektionen des ZNS
A40.8	Sonst Sepsis durch Streptokokken	A89	Virusinfektion des ZNS, nicht näher bezeichnet
A40.9	Sepsis durch Streptokokken, nicht näher bezeichnet	B00.0	Ekzema herpeticum Kaposi
A41.0	Sepsis durch Staphylococcus aureus	B00.1	Dermatitis vesicularis d Herpesviren
A41.1	Sepsis durch sonstige näher bezeichnete Staphylokokken	B00.2	Gingivostomatitis herpetica u Pharyngotonsillitis herpetica
A41.2	Sepsis durch nnbez Staphylokokken	B00.3	Meningitis durch Herpesviren
A41.3	Sepsis durch Haemophilus influenzae	B00.4	Enzephalitis durch Herpesviren
A41.4	Sepsis durch Anaerobier	B00.5	Augenkrankheit durch Herpesviren
A41.51	Sepsis durch Escherichia coli [E coli]	B00.7	Disseminierte Herpesvirus-KH
A41.52	Sepsis durch Pseudomonas	B00.8	Sonstige Infektionsformen durch Herpesviren
A41.58	Sepsis durch sonstige gramnegative Erreger	B00.9	Infektion durch Herpesviren, nnbez
A41.8	Sonstige nbez Sepsis	B02.0	Zoster-Enzephalitis
A41.9	Sepsis, nnbez	B02.1	Zoster-Meningitis
A43.0	Pulmonale Nokardiose	B02.2	Zoster m Beteiligung anderer Abschnitte des Nervensystems
A43.1	Nokardiose der Haut	B02.3	Zoster ophthalmicus

B02.7	Zoster generalisatus	B45.9	Kryptokokkose, nnbez
B02.8	Zoster mit sonstigen Komplikationen	B48.7	Mykosen durch opportunistisch-pathogene Pilze
B02.9	Zoster ohne Komplikation	B55.0	Viszerale Leishmaniose
B05.0	Masern, kompliziert durch Enzephalitis	B58.0	Augenerkrankung durch Toxoplasmen
B05.1	Masern, kompliziert durch Meningitis	B58.1	Hepatitis durch Toxoplasmen
B05.2	Masern, kompliziert durch Pneumonie	B58.2	Meningoenzephalitis durch Toxoplasmen
B05.3	Masern, kompliziert durch Otitis media	B58.3	Toxoplasmose Lunge
B05.4	Masern mit Darmkomplikationen	B58.8	Toxoplasmosen mit Beteiligung sonstiger Organe
B05.8	Masern mit sonstigen Komplikationen	B58.9	Toxoplasmose, nnbez
B05.9	Masern ohne Komplikation	B59	Pneumozystose
B17.1	Akute Virushepatitis C	B60.0	Babesiose
B25.0	Pneumonie durch Zytomegalieviren	B60.1	Akanthamöbiasis
B25.1	Hepatitis durch Zytomegalieviren	B60.2	Naegleriainfektion
B25.2	Pankreatitis durch Zytomegalieviren	B60.8	Sonstige näher bezeichnete Protozoenkrankheiten
B25.80	Infekt des Verdauungstraktes durch Zytomegalieviren	B78.0	Strongyloidiasis des Darms
B25.88	Sonstige Zytomegalie	B78.1	Strongyloidiasis der Haut
B25.9	Zytomegalie, nnbez	B78.7	Disseminierte Strongyloidiasis
B34.4	Infektion durch Papovaviren nnbez Lok	B78.9	Strongyloidiasis, nnbez
B34.9	Virusinfektion, nnbez	B88.8	Sonstiger nbez Parasitenbefall der Haut
B35.0	Tinea barbae und Tinea capitis	C44.0	Sonstige bösartige Neubildungen: Lippenhaut
B35.1	Tinea unguium	C44.1	Sonstige BNB: Haut des Augenlides, einschließlich Kanthus
B35.2	Tinea manuum	C44.2	Sonstige BNB: Haut des Ohres u des äußeren Gehörganges
B35.3	Tinea pedis	C44.3	Sonst BNB: Haut sonst u nnbez Teile des Gesichtes
B35.4	Tinea corporis	C44.4	Sonstige BNB: Behaarte Kopfhaut und Haut des Halses
B35.5	Tinea imbricata	C44.5	Sonstige bösartige Neubildungen: Haut des Rumpfes
B35.6	Tinea cruris	C44.6	Sonst BNB: Haut der oberen Extremität, einschl Schulter
B35.8	Sonstige Dermatophytosen	C44.7	Sonst BNB: Haut der unteren Extremität, einschließl Hüfte
B35.9	Dermatophytose, nnbez	C44.8	Sonstige BNB: Haut, mehrere Teilbereiche überlappend
B36.0	Pityriasis versicolor	C44.9	BNB Haut, nnbez
B36.1	Tinea nigra	C46.0	Kaposi-Sarkom Haut
B36.2	Piedra alba [weiße Piedra]	C46.1	Kaposi-Sarkom Weichteilgewebe
B36.3	Piedra nigra [schwarze Piedra]	C46.2	Kaposi-Sarkom Gaumen
B36.8	Sonstige nbez oberflächliche Mykosen	C46.3	Kaposi-Sarkom Lymphknoten
B36.9	Oberflächliche Mykose, nnbez	C46.7	Kaposi-Sarkom sonstige Lok
B37.0	Candida-Stomatitis	C46.8	Kaposi-Sarkom mehrere Organe
B37.1	Kandidose der Lunge	C46.9	Kaposi-Sarkom, nnbez
B37.2	Kandidose der Haut und der Nägel	C82.2	Non-Hodgkin-Lymphom, großzellig, follikulär
B37.5	Candida-Meningitis	C83.0	Non-Hodgkin-Lymphom, kleinzellig (diffus)
B37.6	Candida-Endokarditis	C83.2	NHL, Gemischt klein-/großzellig (diffus)
B37.7	Candida-Sepsis	C83.3	Non-Hodgkin-Lymphom, großzellig (diffus)
B37.81	Candida-Ösophagitis	C83.4	Non-Hodgkin-Lymphom, immunoblastisch (diffus)
B37.88	Kandidose an sonst Lok	C83.5	Non-Hodgkin-Lymphom, lymphoblastisch (diffus)
B37.9	Kandidose, nnbez	C83.6	Non-Hodgkin-Lymphom, undifferenziert (diffus)
B38.0	Akute Kokzidioidomykose Lunge	C83.7	Burkitt-Tumor
B38.1	Chronische Kokzidioidomykose der Lunge	C83.8	Sonst Typen diffuses Non-Hodgkin-Lymphom
B38.2	Kokzidioidomykose der Lunge, nnbez	C83.9	Diffuses Non-Hodgkin-Lymphom, nnbez
B38.3	Kokzidioidomykose der Haut	C84.2	T-Zonen-Lymphom
B38.4	Kokzidioidomykose der Meningen	C84.3	Lymphoepitheloides Lymphom
B38.7	Disseminierte Kokzidioidomykose	C84.4	T-Zell-Lymphom, peripher
B38.8	Sonstige Formen der Kokzidioidomykose	C84.5	Sonst u nnbez T-Zell-Lymphome
B38.9	Kokzidioidomykose, nicht näher bezeichnet	C85.1	B-Zell-Lymphom, nnbez
B39.0	Akute Histoplasmose Lunge durch Histoplasma capsulatum	C85.9	Non-Hodgkin-Lymphom, Typ nnbez
B39.1	Chron Histoplasmose Lunge durch Histoplasma capsulatum	D50.0	Eisenmangelanämie nach Blutverlust (chronisch)
B39.2	Histoplasm Lunge durch Histoplasma capsulatum, nnbez	D50.1	Sideropenische Dysphagie
B39.3	Disseminierte Histoplasmose durch Histoplasma capsulatum	D50.8	Sonstige Eisenmangelanämien
B39.4	Histoplasmose durch Histoplasma capsulatum, nnbez	D50.9	Eisenmangelanämie, nnbez
B39.5	Histoplasmose durch Histoplasma duboisii	D51.0	Vit-B12-Mangelanämie d Mangel Intrinsic-Faktor
B39.9	Histoplasmose, nnbez	D51.1	Vit-B12-MangAnäm selek Vit-B12-Malabs m Proturie
B44.0	Invasive Aspergillose der Lunge	D51.2	Transcobalamin-II-Mangel (-Anämie)
B44.1	Sonstige Aspergillose der Lunge	D51.3	Sonstige alimentäre Vitamin-B12-Mangelanämie
B44.2	Aspergillose der Tonsillen	D51.8	Sonstige Vitamin-B12-Mangelanämien
B44.7	Disseminierte Aspergillose	D51.9	Vitamin-B12-Mangelanämie, nnbez
B44.8	Sonstige Formen der Aspergillose	D52.0	Alimentäre Folsäure-Mangelanämie
B44.9	Aspergillose, nnbez	D52.1	Arzneimittelinduzierte Folsäure-Mangelanämie
B45.0	Kryptokokkose der Lunge	D52.8	Sonstige Folsäure-Mangelanämien
B45.1	Kryptokokkose des Gehirns	D52.9	Folsäure-Mangelanämie, nnbez
B45.2	Kryptokokkose der Haut	D53.0	Eiweißmangelanämie
B45.3	Kryptokokkose der Knochen	D53.1	Sonstige megaloblastäre Anämien, aonkl
B45.7	Disseminierte Kryptokokkose	D53.2	Skorbutanämie
B45.8	Sonstige Formen der Kryptokokkose	D53.8	Sonstige nbez alimentäre Anämien

D53.9	Alimentäre Anämie, nnbez	D82.8	Immundefekte in Verbind m and nbez schw Defekten
D59.0	AM-induzierte autoimmunhämolytische Anämie	D82.9	Immundefekt in Verbindung m schwer Defekt, nnbez
D59.1	Sonstige autoimmunhämolytische Anämien	D83.0	Variab Immundef überw Abweich B-Zellen-Zahl/-Funkt
D59.2	AM-induzierte nicht-autoimmunhämolyt Anämie	D83.1	Variab Immundef m überw immunregulator T-Zell-Stör
D59.4	Sonstige nicht-autoimmunhämolytische Anämien	D83.2	Variab Immundef m AutoAK gg B-/T-Zellen
D59.5	Paroxys nächtl Hämoglobinurie [Marchiafava-Micheli]	D83.8	Sonstige variable Immundefekte
D59.6	Hämoglobinurie d Hämolyse infolg so äuß Ursach	D83.9	Variabler Immundefekt, nnbez
D59.8	Sonstige erworbene hämolytische Anämien	D84.0	Lymphozytenfunktion-Antigen-1[LFA-1]-Defekt
D59.9	Erworbene hämolytische Anämie, nnbez	D84.1	Defekte im Komplementsystem
D60.0	Chron erworbene isolierte aplastische Anämie	D84.8	Sonstige nbez Immundefekte
D60.1	Transitorische erworb isolierte aplastische Anämie	D84.9	Immundefekt, nnbez
D60.8	Sonstige erworb isolierte aplastische Anämien	D89.9	Störung m Beteiligung Immunsystem, nnbez
D60.9	Erworbene isolierte aplastische Anämie, nnbez	E40	Kwashiorkor
D61.10	Aplastische Anämie infolge zytostatischer Therapie	E41	Alimentärer Marasmus
D61.18	Sonstige arzneimittelinduzierte aplastische Anämie	E42	Kwashiorkor-Marasmus
D61.19	Arzneimittelinduzierte aplastische Anämie, nnbez	E43	Nnbez erhebliche Energie- u Eiweißmangelernährung
D61.2	Aplastische Anämie infolge sonst äuß Ursachen	E44.0	Mäßige Energie- u Eiweißmangelernährung
D61.3	Idiopathische aplastische Anämie	E44.1	Leichte Energie- u Eiweißmangelernährung
D61.8	Sonstige nbez aplastische Anämien	E45	Entwickl verzög d Energie- u Eiweißmangelernährung
D61.9	Aplastische Anämie, nnbez	E46	Nnbez Energie- u Eiweißmangelernährung
D62	Akute Blutungsanämie	E50.0	Vitamin-A-Mangel m Xerosis conjunctivae
D64.0	Hereditäre sideroachrest [sideroblast] Anämie	E50.1	Vit-A-Mangel m Bitot-Flecken u Xerosis conjunctiv
D64.1	Sek sideroachrest [sideroblast] Anämie (KH-bed)	E50.2	Vitamin-A-Mangel mit Hornhautxerose
D64.2	Sek sideroachrest [sideroblast] Anämie d AM/Toxin	E50.3	Vit-A-Mang m Hornhautulzerat u Hornhautxerose
D64.3	Sonstige sideroachrest [sideroblast] Anämien	E50.4	Vitamin-A-Mangel m Keratomalazie
D64.4	Kongenitale dyserythropoetische Anämie	E50.5	Vitamin-A-Mangel m Nachtblindheit
D64.8	Sonstige nbez Anämien	E50.6	Vit-A-Mang m xerophthalmischen Narb Hornhaut
D64.9	Anämie, nnbez	E50.7	Sonst Manifest Vit-A-Mangel am Auge
D69.52	Heparin-induzierte Thrombozytopenie Typ I	E50.8	Sonstige Manifestationen Vitamin-A-Mangel
D69.53	Heparin-induzierte Thrombozytopenie Typ II	E50.9	Vitamin-A-Mangel, nnbez
D69.57	Sonst sek ThromboPen, transfusionsrefraktär	E51.1	Beriberi
D69.58	Sonst sek ThromboPen, n transfusionsrefraktär	E51.2	Wernicke-Enzephalopathie
D69.59	Sekundäre Thrombozytopenie, nicht näher bezeichnet	E51.8	Sonstige Manifestationen Thiaminmangel
D69.60	ThromboPen, nnbez, transfusrefr	E51.9	Thiaminmangel, nnbez
D69.61	ThromboPen, nnbez, n transfusrefr bez	E52	Niazinmangel [Pellagra]
D70.0	Angeb Agranulozyt u Neutropen	E53.0	Riboflavinmangel
D70.10	Arzneimittelinduz Agranulozyt/Neutropenie: Krit Ph < 4Tg	E53.1	Pyridoxinmangel
D70.11	Arzneimittelinduz Agranulozyt/Neutropenie: Krit Ph 10-19Tg	E53.8	Mangel sonst nbez Vitamine Vit-B-Komplex
D70.12	Arzneimittelinduz Agranulozyt/Neutropenie: Krit Ph > 19Tg	E53.9	Vitamin-B-Mangel, nnbez
D70.13	Arzneimittelinduz Agranulozyt/Neutropenie: Krit Ph 4 - < 7Tg	E54	Askorbinsäuremangel
D70.14	Arzneimittelinduz Agranulozyt/Neutropenie: Krit Ph 7 - < 10Tg	E55.0	Floride Rachitis
D70.18	Sonst VerlForm arzneimittelinduz Agranulozyt/Neutropenie	E55.9	Vitamin-D-Mangel, nnbez
D70.19	Arzneimittelinduz Agranulozyt/Neutropenie, nnbez	E56.0	Vitamin-E-Mangel
D70.3	Sonstige Agranulozytose	E56.1	Vitamin-K-Mangel
D70.5	Zyklische Neutropenie	E56.8	Mangel an sonstigen Vitaminen
D70.6	Sonstige Neutropenie	E56.9	Vitaminmangel, nnbez
D70.7	Neutropenie, nicht näher bezeichnet	E58	Alimentärer Kalziummangel
D73.1	Hypersplenismus	E59	Alimentärer Selenmangel
D75.2	Essentielle Thrombozytose	E60	Alimentärer Zinkmangel
D75.9	Krankheit des Blutes und der blutbildenden Organe, nnbez	E61.0	Kupfermangel
D80.0	Hereditäre Hypogammaglobulinämie	E61.1	Eisenmangel
D80.1	Nichtfamiliäre Hypogammaglobulinämie	E61.2	Magnesiummangel
D80.2	Selektiver Immunglobulin-A-Mangel [IgA-Mangel]	E61.3	Manganmangel
D80.3	Selekt Mangel Immunglobulin-G-Subkl [IgG-Subkl]	E61.4	Chrommangel
D80.4	Selektiver Immunglobulin-M-Mangel [IgM-Mangel]	E61.5	Molybdänmangel
D80.5	Immundefekt b erhöhtem Immunglobulin M [IgM]	E61.6	Vanadiummangel
D80.6	AK-Mangel b Normo-/Hypergammaglobulinämie	E61.7	Mangel an mehreren Spurenelementen
D80.7	Transit Hypogammaglobulinämie im Kindesalter	E61.8	Mangel sonstige nbez Spurenelementen
D80.8	Sonst Immundefekte m vorherrsch AK-Mangel	E61.9	Spurenelementmangel, nnbez
D80.9	Immundefekt m vorherrsch AK-Mangel, nnbez	E63.0	Mangel an essentiellen Fettsäuren [EFA]
D81.0	Schwer komb Immundefekt [SCID] m retikul Dysgenes	E63.1	Aliment Mangelzust infolge unausgew ZusammSetz Nahr
D81.1	Schwer komb Immundef [SCID] m niedr T-/B-Zellen-Z	E63.8	Sonstige nbez alimentäre Mangelzustände
D81.2	Schwer komb Immundef [SCID] m niedr/norm B-Zellen-Z	E63.9	Alimentärer Mangelzustand, nnbez
D81.6	Haupthistokompat-Kompl-KI-I-Defekt [MHC-KI-I-D]	E86	Volumenmangel
D81.7	Haupthistokompat-Kompl-KI-II-Defekt [MHC-KI-II-D]	E88.1	Lipodystrophie, aonkl
D81.8	Sonstige kombinierte Immundefekte	E88.9	Stoffwechselfstörung, nnbez
D81.9	Kombinierter Immundefekt, nnbez	F03	Nnbez Demenz
D82.2	Immundef m disproport Kleinwuchs	F05.1	Delir b Demenz
D82.3	Immundefekt m hereditär defekter Reakt auf EBV	F06.8	So nbez org psych Stör Schäd/FktStör Gehirn od körp KH
D82.4	Hyperimmunglobulin-E[IgE]-Syndrom	F06.9	Nnbez org psych Stör Schäd/FktStör Gehirn od körp KH

F07.9	Nnbez org Pers-/VerhStör KH/Schäd/FktStör Gehirn körp KH	I25.15	Atheroskl HerzKH, m stenosis Bypass-Gef
F09	Nnbez organ od symptomat psychische Störung	I25.16	Atherosklerotische HerzKH: Mit stenosierten Stents
F29	Nnbez nichtorganische Psychose	I25.19	Atheroskl HerzKH, nnbez
F30.0	Hypomanie	I25.20	Alt Myokardinf, 29 T b unt 4 Mon zurücklieg
F30.1	Manie oh psychotische Symptome	I25.21	Alt Myokardinf, 4 Mon b unt 1 J zurücklieg
F30.2	Manie m psychotischen Symptomen	I25.22	Alt Myokardinf, 1 J u läng zurücklieg
F30.9	Manische Episode, nnbez	I25.29	Alt Myokardinf, nnbez
G04.2	Bakt Meningoenzephalitis u Meningomyelitis, aonkl	I25.3	Herz (-Wand) -Aneurysma
G04.8	Sonst Enzephalitis, Myelitis u Enzephalomyelitis	I25.4	Koronararterienaneurysma
G04.9	Enzephalitis, Myelitis u Enzephalomyelitis, nnbez	I25.5	Ischämische Kardiomyopathie
G37.9	Demyelinisierende KH ZNS, nnbez	I25.6	Stumme Myokardischämie
G44.8	Sonstige nbez Kopfschmerzsyndrome	I25.8	Sonst Formen chron ischämischen HerzKH
G60.9	Hereditäre u idiopathische Neuropathie, nnbez	I25.9	Chronische ischämische HerzKH, nnbez
G61.0	Guillain-Barré-Syndrom	I33.0	Akute und subakute infektiöse Endokarditis
G61.8	Sonstige Polyneuritiden	I33.9	Akute Endokarditis, nicht näher bezeichnet
G61.9	Polyneuritis, nnbez	I38	Endokarditis, Herzklappe nnbez
G62.80	Critical-illness-Polyneuropathie	I40.0	Infektiöse Myokarditis
G62.88	Sonst nbez Polyneuropath	I40.1	Isolierte Myokarditis
G62.9	Polyneuropathie, nnbez	I40.8	Sonstige akute Myokarditis
G93.3	Chronisches Müdigkeitssyndrom	I40.9	Akute Myokarditis, nnbez
G93.4	Enzephalopathie, nnbez	I42.9	Kardiomyopathie, nnbez
G93.9	KH Gehirn, nnbez	I67.3	Progressive subkortik vaskul Enzephalopathie
G95.2	Rückenmarkskompression, nnbez	J12.3	Pneumonie durch humanes Metapneumovirus
G95.9	KH Rückenmark, nnbez	J12.8	Pneumonie d sonstige Viren
G96.9	KH Zentralnervensystem, nnbez	J12.9	Viruspneumonie, nnbez
G98	Sonst KH Nervensystem, aonkl	J13	Pneumonie d Streptococcus pneumoniae
H30.0	Fokale Chorioretinitis	J14	Pneumonie d Haemophilus influenzae
H30.1	Disseminierte Chorioretinitis	J15.0	Pneumonie d Klebsiella pneumoniae
H30.9	Chorioretinitis, nnbez	J15.1	Pneumonie d Pseudomonas
H35.0	Retinopath Augenhintergrund Veränd Netzhautgefäße	J15.2	Pneumonie d Staphylokokken
H54.0	Blindheit u hochgradige Sehbehinderung, binokular	J15.3	Pneumonie d Streptokokken Gruppe B
H54.1	Schwere Sehbeeinträchtigung, binokular	J15.4	Pneumonie d sonstige Streptokokken
H54.2	Mittelschwere Sehbeeinträchtigung, binokular	J15.5	Pneumonie d Escherichia coli
H54.3	Leichte Sehbeeinträchtigung, binokular	J15.6	Pneumonie d and aerobe gramnegative Bakterien
H54.4	Blindheit und hochgradige Sehbehinderung, monokular	J15.7	Pneumonie d Mycoplasma pneumoniae
H54.5	Schwere Sehbeeinträchtigung, monokular	J15.8	Sonstige bakterielle Pneumonie
H54.6	Mittelschwere Sehbeeinträchtigung, monokular	J15.9	Bakterielle Pneumonie, nnbez
H54.9	Nicht näher bezeichnete Sehbeeinträchtigung (binokular)	J16.0	Pneumonie d Chlamydien
I20.0	Instabile Angina pectoris	J16.8	Pneumonie d sonstige nbez Infektionserreger
I20.1	Ang pect m nachgewiesenem Koronarspasmus	J18.0	Bronchopneumonie, nnbez
I20.8	Sonstige Formen Angina pectoris	J18.1	Lobärpneumonie, nnbez
I20.9	Angina pectoris, nnbez	J18.8	Sonstige Pneumonie, Erreger nnbez
I21.0	Akuter transmuraler Myokardinfarkt Vorderwand	J18.9	Pneumonie, nnbez
I21.1	Akuter transmuraler Myokardinfarkt Hinterwand	J32.9	Chronische Sinusitis, nnbez
I21.2	Akuter transmuraler Myokardinf an sonst Lok	J84.8	Sonstige nbez interstitielle Lungenkrankheiten
I21.3	Akuter transmuraler Myokardinf an nnbez Lok	J85.0	Gangrän u Nekrose Lunge
I21.4	Akuter subendokardialer Myokardinfarkt	J85.1	Abszeß d Lunge m Pneumonie
I21.9	Akuter Myokardinfarkt, nnbez	J85.2	Abszeß d Lunge oh Pneumonie
I22.0	Rezidivierender Myokardinfarkt Vorderwand	J93.1	Sonstiger Spontanpneumothorax
I22.1	Rezidivierender Myokardinfarkt Hinterwand	J93.8	Sonstiger Pneumothorax
I22.8	Rezidivierender Myokardinfarkt an sonst Lok	J93.9	Pneumothorax, nnbez
I22.9	Rezidivierender Myokardinfarkt an nnbez Lok	K11.9	KH Speicheldrüsen, nnbez
I23.0	Hämoperikard als akut Komplik nach akut Myokardinf	K12.0	Rezidivierende orale Aphthen
I23.1	ASD als akute Komplik nach akut Myokardinf	K13.0	KH Lippen
I23.2	VSD als akute Komplik nach akut Myokardinf	K13.2	Leukoplakie u so Affekt Mundhöhlenepithel/Zunge
I23.3	Ruptur Herzwand oh Hämoperik als ak Komplik ak MI	K13.3	Haarleukoplakie
I23.4	Ruptur Chordae tendineae als ak Komplik ak MI	K22.1	Ösophagusulkus
I23.5	Papillarmuskelruptur als ak Komplik nach ak MI	K29.4	Chronische atrophische Gastritis
I23.6	Thrombose Vorhof/HOhr/Kammer ak Komplik nach ak MI	K29.5	Chronische Gastritis, nnbez
I23.8	Sonst akute Komplik nach akutem Myokardinf	K29.7	Gastritis, nnbez
I24.0	Koronarthrom oh nachfolgenden Myokardinf	K29.9	Gastroduodenitis, nnbez
I24.1	Postmyokardinfarkt-Syndrom	K52.0	Gastroenteritis u Kolitis d Strahleneinwirkung
I24.8	Sonst Formen der akuten ischämischen HerzKH	K52.1	Toxische Gastroenteritis u Kolitis
I24.9	Akute ischämische KH, nnbez	K52.2	Allergische u alimentäre Gastroenteritis u Kolitis
I25.0	Atheroskler Herz-Kreislauf-KH, so beschrieben	K52.30	Pancolitis indeterminata
I25.10	Atheroskl HerzKH, oh hämodyn wirks Sten	K52.31	Linksseitige Colitis indeterminata
I25.11	Atheroskl HerzKH, 1-Gefäßerkrank	K52.32	Colitis indeterminata Rektosigmoid
I25.12	Atheroskl HerzKH, 2-Gefäßerkrank	K52.38	Sonstige Colitis indeterminata
I25.13	Atheroskl HerzKH, 3-Gefäßerkrank	K52.8	Sonst nbez nichtinfekt Gastroenteritis u Kolitis
I25.14	Atheroskl HerzKH, Sten li Hauptstamm	K52.9	Nichtinfektiöse Gastroenteritis u Kolitis, nnbez

K85.00	Idiopathische akute Pankreatitis: Oh Angabe Organkompl	M13.90	Arthritis, nnbez, mehrere Lokalisationen
K85.01	Idiopathische akute Pankreatitis: M Organkompl	M13.91	Arthritis, nnbez, Schulterregion
K85.10	Biliäre akute Pankreatitis: Oh Angabe Organkompl	M13.92	Arthritis, nnbez, Oberarm
K85.11	Biliäre akute Pankreatitis: M Organkompl	M13.93	Arthritis, nnbez, Unterarm
K85.20	Alkoholinduzierte akute Pankreatitis: Oh Ang Organkompl	M13.94	Arthritis, nnbez, Hand
K85.21	Alkoholinduzierte akute Pankreatitis: M Organkompl	M13.95	Arthritis, nnbez, Beckenregion/Oberschenkel
K85.30	Medikamenten-induzierte akute Pankreatitis: OA OrgKompl	M13.96	Arthritis, nnbez, Unterschenkel
K85.31	Medikamenten-induzierte akute Pankreatitis: M Organkompl	M13.97	Arthritis, nnbez, Knöchel/Fuß
K85.80	Sonstige akute Pankreatitis: Ohne Angabe Organkompl	M13.98	Arthritis, nnbez, sonst Lokalisation
K85.81	Sonst akute Pankreatitis: M Organkompl	M13.99	Arthritis, nnbez, nnbez Lokalisationen
K85.90	Akute Pankreatitis, nnbez: Ohne Angabe Organkompl	M54.10	Radikulopathie, mehrere Lok WS
K85.91	Akute Pankreatitis, nnbez: M Organkompl	M54.11	Radikulopathie, Okzipito-Atlanto-Axialbereich
K90.9	Intestinale Malabsorption, nnbez	M54.19	Radikulopathie, nnbez Lokalisation
L03.10	Phlegmone obere Extremität	M79.20	Neuralgie u Neuritis, nnbez, mehrere Lok
L03.11	Phlegmone untere Extremität	M79.21	Neuralgie u Neuritis, nnbez, Schulterregion
L03.2	Phlegmone Gesicht	M79.22	Neuralgie u Neuritis, nnbez, Oberarm
L03.3	Phlegmone Rumpf	M79.23	Neuralgie u Neuritis, nnbez, Unterarm
L03.8	Phlegmone an sonstigen Lokalisationen	M79.24	Neuralgie u Neuritis, nnbez, Hand
L03.9	Phlegmone, nnbez	M79.25	Neuralgie u Neuritis, nnbez, Beckenregion/OS
L04.0	Akute Lymphadenitis an Gesicht, Kopf u Hals	M79.26	Neuralgie u Neuritis, nnbez, Unterschenkel
L04.1	Akute Lymphadenitis am Rumpf	M79.27	Neuralgie u Neuritis, nnbez, Knöchel/Fuß
L04.2	Akute Lymphadenitis obere Extremität	M79.28	Neuralgie u Neuritis, nnbez, sonst Lokalisation
L04.3	Akute Lymphadenitis untere Extremität	M79.29	Neuralgie u Neuritis, nnbez, nnbez Lokalisationen
L04.8	Akute Lymphadenitis an sonstigen Lok	M80.40	AM-induz Osteoporose m path Fx, mehrere Lok
L04.9	Akute Lymphadenitis, nnbez	M80.41	AM-induz Osteoporose m path Fx Schulterregion
L27.0	Generalisierte Hauteruption d Drogen od AM	M80.42	AM-induz Osteoporose m path Fx Oberarm
L27.1	Lokalisierte Hauteruption d Drogen od AM	M80.43	AM-induz Osteoporose m path Fx Unterarm
L97	Ulcus cruris, aonkl	M80.44	AM-induz Osteoporose m path Fx Hand
L98.3	Eosinophile Zellulitis [Wells-Syndrom]	M80.45	AM-induz Osteoporose m path Fx Becken/OS
L98.9	KH Haut u Unterhaut, nnbez	M80.46	AM-induz Osteoporose m path Fx Unterschenkel
M00.00	Arthrit/Polyarth d Staphylokokken, mehrere Lok	M80.47	AM-induz Osteoporose m path Fx Knöchel/Fuß
M00.01	Arthrit/Polyarth d Staphylokokken Schulterreg	M80.48	AM-induz Osteoporose m path Fx, sonst Lok
M00.02	Arthrit/Polyarth d Staphylokokken Oberarm	M80.49	AM-induz Osteoporose m path Fx, nnbez Lok
M00.03	Arthrit/Polyarth d Staphylokokken Unterarm	M83.50	Sonst AM-induz Osteomalazie b Erw, mehrere Lok
M00.04	Arthrit/Polyarth d Staphylokokken Hand	M83.51	Sonst AM-induz Osteomalazie b Erw, Schulterregion
M00.05	Arthrit/Polyarth d Staphylokokken Becken/Oberschenkel	M83.52	Sonst AM-induz Osteomalazie b Erw, Oberarm
M00.06	Arthrit/Polyarth d Staphylokokken Unterschenkel	M83.53	Sonst AM-induz Osteomalazie b Erw, Unterarm
M00.07	Arthrit/Polyarth d Staphylokokken Knöchel/Fuß	M83.54	Sonst AM-induz Osteomalazie b Erw, Hand
M00.08	Arthrit/Polyarth d Staphylokokken, sonst Lok	M83.55	Sonst AM-induz Osteomalazie b Erw, Beckenreg/OS
M00.09	Arthrit/Polyarth d Staphylokokken, nnbez Lok	M83.56	Sonst AM-induz Osteomalazie b Erw, Unterschenkel
M00.10	Arthrit/Polyarth d Pneumokokken, mehrere Lok	M83.57	Sonst AM-induz Osteomalazie b Erw, Knöchel/Fuß
M00.11	Arthrit/Polyarth d Pneumokokken Schulterregion	M83.58	Sonst AM-induz Osteomalazie b Erw, so Lok
M00.12	Arthrit/Polyarth d Pneumokokken Oberarm	M83.59	Sonst AM-induz Osteomalazie b Erw, nnbez Lok
M00.13	Arthrit/Polyarth d Pneumokokken Unterarm	N00.0	Akut nephrit Synd, minimale glomeruläre Läsion
M00.14	Arthrit/Polyarth d Pneumokokken Hand	N00.1	Akut nephrit Synd, fokale u segment glomerul Läsionen
M00.15	Arthrit/Polyarth d Pneumokokken Becken/Oberschenkel	N00.2	Akut nephrit Synd, diffuse membranöse GN
M00.16	Arthrit/Polyarth d Pneumokokken Unterschenkel	N00.3	Akut nephrit Synd, diffuse mesangioproliferative GN
M00.17	Arthrit/Polyarth d Pneumokokken Knöchel/Fuß	N00.4	Akut nephrit Synd, diffuse endokap-prolif GN
M00.18	Arthrit/Polyarth d Pneumokokken, sonst Lok	N00.5	Akut nephrit Synd, diffuse mesangiokapilläre GN
M00.19	Arthrit/Polyarth d Pneumokokken, nnbez Lok	N00.6	Akut nephrit Synd, Dense-deposit-KH
M00.20	Arthrit/Polyarth d sonst Streptokokken, mehrere Lok	N00.7	Akut nephrit Synd, GN m diffuser Halbmondbildung
M00.21	Arthrit/Polyarth d sonst Streptokokken Schulterreg	N00.8	Akut nephrit Synd, sonst morpholog Veränderungen
M00.22	Arthrit/Polyarth d sonst Streptokokken Oberarm	N00.9	Akut nephrit Synd, Art morpholog Veränderung nnbez
M00.23	Arthrit/Polyarth d sonst Streptokokken Unterarm	N01.0	Rapid-progress nephrit Synd minimale glomeruläre Läsion
M00.24	Arthrit/Polyarth d sonst Streptokokken Hand	N01.1	Rapid-progress nephrit Synd, fok/segm glomerul Läsionen
M00.25	Arthrit/Polyarth d sonst Streptok Becken/Oberschenkel	N01.2	Rapid-progress nephrit Synd, diffuse membranöse GN
M00.26	Arthrit/Polyarth d sonst Streptokokken Unterschenkel	N01.3	Rapid-progress nephrit Synd, diff mesangioprolif GN
M00.27	Arthrit/Polyarth d sonst Streptokokken Knöchel/Fuß	N01.4	Rapid-progress nephrit Synd, diff endokap-prolif GN
M00.28	Arthrit/Polyarth d sonst Streptokokken, sonst Lok	N01.5	Rapid-progress nephrit Synd, diff mesangiokapilläre GN
M00.29	Arthrit/Polyarth d sonst Streptokokken, nnbez Lok	N01.6	Rapid-progress nephrit Synd, Dense-deposit-KH
M00.90	Eitrige Arthritis, nnbez, mehrere Lok	N01.7	Rapid-progress nephrit Synd, GN m diff Halbmondbild
M00.91	Eitrige Arthritis, nnbez, Schulterregion	N01.8	Rapid-progress nephrit Synd, sonst morpholog Veränder
M00.92	Eitrige Arthritis, nnbez, Oberarm	N01.9	Rapid-progress nephrit Synd, Art morph Veränderung nnbez
M00.93	Eitrige Arthritis, nnbez, Unterarm	N03.0	Chron nephrit Synd, minimale glomeruläre Läsion
M00.94	Eitrige Arthritis, nnbez, Hand	N03.1	Chron nephrit Synd, fokale/segmentale glomerul Läsionen
M00.95	Eitrige Arthritis, nnbez, Beckenregion/Oberschenkel	N03.2	Chron nephrit Synd, diffuse membranöse GN
M00.96	Eitrige Arthritis, nnbez, Unterschenkel	N03.3	Chron nephrit Synd, diffuse mesangioproliferative GN
M00.97	Eitrige Arthritis, nnbez, Knöchel/Fuß	N03.4	Chron nephrit Synd, diffuse endokapillär-proliferative GN
M00.98	Eitrige Arthritis, nnbez, sonstige Lokalisationen	N03.5	Chron nephrit Synd, diffuse mesangiokapilläre GN
M00.99	Eitrige Arthritis, nnbez, nnbez Lokalisationen	N03.6	Chron nephrit Synd, Dense-deposit-KH

N03.7	Chron nephrit Synd, GN m diffuser Halbmondbildung	N15.9	Tubulointerstitielle Nierenkrankheit, nnbez
N03.8	Chron nephrit Synd, sonst morphol Veränderungen	N28.9	Krankheit Niere/Ureter, nnbez
N03.9	Chron nephrit Synd, Art morphol Veränderung nnbez	R06.0	Dyspnoe
N04.0	Nephrotisches Synd, minimale glomeruläre Läsion	R06.4	Hyperventilation
N04.1	Nephrotisches Synd, fokale/segment glomerul Läsionen	R06.88	So u nnbez Stör Atmung
N04.2	Nephrotisches Synd, diffuse membranöse GN	R16.0	Hepatomegalie, aonkl
N04.3	Nephrotisches Synd, diffuse mesangioproliferative GN	R16.1	Splenomegalie, aonkl
N04.4	Nephrotisches Synd, diffuse endokapillär-proliferative GN	R21	Hautausschlag u sonst unspezifische Hauteruptionen
N04.5	Nephrotisches Synd, diffuse mesangiokapilläre GN	R50.2	Medikamenten-induziertes Fieber [Drug fever]
N04.6	Nephrotisches Syndrom, Dense-deposit-Krankheit	R50.80	Fieber unbekannter Ursache
N04.7	Nephrotisches Synd, GN m diffuser Halbmondbildung	R50.88	Sonstiges näher bezeichnetes Fieber
N04.8	Nephrotisches Synd, sonst morphol Veränderungen	R50.9	Fieber, nnbez
N04.9	Nephrotisches Synd, Art morphol Veränderung nnbez	R51	Kopfschmerz
N05.0	Nnbez nephrit Synd, minimale glomeruläre Läsion	R53	Unwohlsein u Ermüdung
N05.1	Nnbez nephrit Synd, fokale/segmentale glomerul Läsionen	R57.2	Septischer Schock
N05.2	Nnbez nephrit Synd, diffuse membranöse GN	R59.0	Lymphknotenvergrößerung, umschrieben
N05.3	Nnbez nephrit Synd, diffuse mesangioproliferative GN	R59.1	Lymphknotenvergrößerung, generalisiert
N05.4	Nnbez nephrit Synd, diffuse endokapillär-proliferative GN	R59.9	Lymphknotenvergrößerung, nnbez
N05.5	Nnbez nephrit Synd, diffuse mesangiokapilläre GN	R61.0	Hyperhidrose, umschrieben
N05.6	Nnbez nephrit Synd, Dense-deposit-KH	R61.1	Hyperhidrose, generalisiert
N05.7	Nnbez nephrit Synd, GN m diffuser Halbmondbildung	R61.9	Hyperhidrose, nnbez
N05.8	Nnbez nephrit Synd, sonst morpholog Veränderungen	R62.0	Verzögertes Erreichen von Entwicklungsstufen
N05.9	Nnbez nephrit Synd, Art morpholog Veränderung nnbez	R62.8	So Ausbleiben erwartete physiolog Entwicklung
N14.0	Analgetika-Nephropathie	R62.9	Ausbleiben erwartete physiolog Entwicklung, nnbez
N14.1	Nephropathie d so AM/Drogen/biol akt Subst	R63.4	Abnorme Gewichtsabnahme
N14.2	Nephropathie d nnbez AM/Drogen/biol aktive Subst	R64	Kachexie
N14.3	Nephropathie d Schwermetalle	U04.9	Schweres akutes respiratorisches Syndr [SARS] nnbez
N14.4	Toxische Nephropathie, aonkl	Z29.1	Immunprophylaxe
N15.0	Balkan-Nephropathie	Z29.2	Sonstige prophylaktische Chemotherapie
N15.8	Sonst nbez tubulointerstitielle Nieren-KH	Z29.8	Sonstige nbez prophylaktische Maßnahmen

Diagnose für MDC 18A (MDC18A-2)

B20	Infekt/paras KH infolge HIV-KH [Hum Immdef-Vir-KH]	B23.8	Sonstige nbez Krankheitszustände infolge HIV-KH
B21	BNB infolge HIV-KH [Hum Immundefiz-Virus-KH]	B24	Nnbez HIV-KH [Humane Immundefizienz-Virus-KH]
B22	Sonst nbez KH infolge HIV-KH [Hum Immdef-Vir-KH]	F02.4	Demenz b HIV-KH [Hum Imdef-VirusKH]
B23.0	Akutes HIV-Infektionssyndrom		

ADRG S01

HIV-Krankheit mit OR-Prozedur

OR-Prozedur

DRG S01Z

HIV-Krankheit mit OR-Prozedur

ADRG S60

HIV-Krankheit, ein Belegungstag

Verweildauer ist gleich 1 Tag und Entlassungsgrund ist ungleich Verstorben (07)

DRG S60Z

HIV-Krankheit, ein Belegungstag

ADRG S62

Bösartige Neubildung bei HIV-Krankheit

Hauptdiagnose in Tabelle S62-1

DRG S62Z

Bösartige Neubildung bei HIV-Krankheit

Diagnose S62-1

B21	BNB infolge HIV-KH [Hum Immundefiz-Virus-KH]	C44.4	Sonstige BNB: Behaarte Kopfhaut und Haut des Halses
C44.0	Sonstige bösartige Neubildungen: Lippenhaut	C44.5	Sonstige bösartige Neubildungen: Haut des Rumpfes
C44.1	Sonstige BNB: Haut des Augenlides, einschließlich Kanthus	C44.6	Sonst BNB: Haut der oberen Extremität, einschl Schulter
C44.2	Sonstige BNB: Haut des Ohres u des äußeren Gehörganges	C44.7	Sonst BNB: Haut der unteren Extremität, einschlieÙl Hüfte
C44.3	Sonst BNB: Haut sonst u nnbez Teile des Gesichtes	C44.8	Sonstige BNB: Haut, mehrere Teilbereiche überlappend



C44.9	BNB Haut, nnbez	C83.4	Non-Hodgkin-Lymphom, immunoblastisch (diffus)
C46.0	Kaposi-Sarkom Haut	C83.5	Non-Hodgkin-Lymphom, lymphoblastisch (diffus)
C46.1	Kaposi-Sarkom Weichteilgewebe	C83.6	Non-Hodgkin-Lymphom, undifferenziert (diffus)
C46.2	Kaposi-Sarkom Gaumen	C83.7	Burkitt-Tumor
C46.3	Kaposi-Sarkom Lymphknoten	C83.8	Sonst Typen diffuses Non-Hodgkin-Lymphom
C46.7	Kaposi-Sarkom sonstige Lok	C83.9	Diffuses Non-Hodgkin-Lymphom, nnbez
C46.8	Kaposi-Sarkom mehrere Organe	C84.2	T-Zonen-Lymphom
C46.9	Kaposi-Sarkom, nnbez	C84.3	Lymphoepitheloides Lymphom
C82.2	Non-Hodgkin-Lymphom, großzellig, follikulär	C84.4	T-Zell-Lymphom, peripher
C83.0	Non-Hodgkin-Lymphom, kleinzellig (diffus)	C84.5	Sonst u nnbez T-Zell-Lymphome
C83.2	NHL, Gemischt klein-/großzellig (diffus)	C85.1	B-Zell-Lymphom, nnbez
C83.3	Non-Hodgkin-Lymphom, großzellig (diffus)	C85.9	Non-Hodgkin-Lymphom, Typ nnbez

ADRG S63 Infektion bei HIV-Krankheit

Hauptdiagnose in Tabelle S63-1

DRG S63A Infektion bei HIV-Krankheit mit komplexer Diagnose und äußerst schweren CC

Diagnose in Tabelle S63-2 und PCCL > 3

DRG S63B Infektion bei HIV-Krankheit ohne komplexe Diagnose oder ohne äußerst schwere CC**Diagnose S63-1**

A02.0	Salmonellenenteritis	A41.2	Sepsis durch nnbez Staphylokokken
A02.1	Salmonellensepsis	A41.3	Sepsis durch Haemophilus influenzae
A02.2	Lokalisierte Salmonelleninfektionen	A41.4	Sepsis durch Anaerobier
A02.8	Sonstige nbez Salmonelleninfektionen	A41.51	Sepsis durch Escherichia coli [E coli]
A02.9	Salmonelleninfektion, nnbez	A41.52	Sepsis durch Pseudomonas
A04.0	Darminfektion durch enteropathogene E coli	A41.58	Sepsis durch sonstige gramnegative Erreger
A04.1	Darminfektion durch enterotoxinbildende E coli	A41.8	Sonstige nbez Sepsis
A04.2	Darminfektion durch enteroinvasive E coli	A41.9	Sepsis, nnbez
A04.3	Darminfektion durch enterohämorrhagische E coli	A43.0	Pulmonale Nokardiose
A04.4	Sonstige Darminfektionen durch Escherichia coli	A43.1	Nokardiose der Haut
A04.5	Enteritis durch Campylobacter	A43.8	Sonstige Formen der Nokardiose
A04.6	Enteritis durch Yersinia enterocolitica	A43.9	Nokardiose, nnbez
A04.7	Enterokolitis durch Clostridium difficile	A48.1	Legionellose mit Pneumonie
A04.8	Sonst nbez bakterielle Darminfektionen	A48.2	Legionellose ohne Pneumonie [Pontiac-Fieber]
A04.9	Bakterielle Darminfektion, nnbez	A51.0	Primärer syphilitischer Genitallafekt
A07.2	Kryptosporidiose	A51.1	Analer Primäraffekt bei Syphilis
A07.3	Isosporose	A51.2	Primäraffekt bei Syphilis, sonstige Lok
A08.0	Enteritis durch Rotaviren	A51.3	Sek Syphilis Haut u Schleimhäute
A08.1	Akute Gastroenteritis Norovirus [Norwalk-Virus]	A51.4	Sonstige sekundäre Syphilis
A08.2	Enteritis durch Adenoviren	A51.5	Latente Frühsyphilis
A08.3	Enteritis durch sonstige Viren	A51.9	Frühsyphilis, nnbez
A08.4	Virusbedingte Darminfektion, nnbez	A52.0	Kardiovaskuläre Syphilis
A08.5	Sonstige nbez Darminfektionen	A52.1	Floride Neurosyphilis
A18.0	Tuberkulose Knochen u Gelenke	A52.2	Asymptomatische Neurosyphilis
A18.1	Tuberkulose Urogenitalsystem	A52.3	Neurosyphilis, nnbez
A18.3	TB Darm, Peritoneum u Mesenterial-LK	A52.7	Sonstige floride Spätsyphilis
A18.4	Tuberkulose Haut u Unterhautgewebe	A52.8	Latente Spätsyphilis
A18.5	Tuberkulose des Auges	A52.9	Spätsyphilis, nnbez
A18.6	Tuberkulose des Ohres	A53.0	Latente Syphilis, nicht als früh od spät bez
A18.7	Tuberkulose der Nebennieren	A53.9	Syphilis, nnbez
A31.1	Infektion Haut durch sonstige Mykobakterien	A60.0	Infekt Genitalorgane u Urogenitaltrakt durch Herpesviren
A31.80	Disseminierte atypische Mykobakteriose	A60.1	Infekt der Perianalhaut und des Rektums durch Herpesviren
A31.88	Sonstige Infektionen durch Mykobakterien	A60.9	Infektion des Anogenitalbereiches durch Herpesviren, nnbez
A31.9	Infektion durch Mykobakterien, nicht näher bezeichnet	A74.0	Chlamydienkonjunktivitis
A40.0	Sepsis durch Streptokokken, Gruppe A	A74.8	Sonstige Chlamydienkrankheiten
A40.1	Sepsis durch Streptokokken, Gruppe B	A74.9	Chlamydieninfektion, nnbez
A40.2	Sepsis durch Streptokokken, Gruppe D	A81.2	Progressive multifokale Leukenzephalopathie
A40.3	Sepsis durch Streptococcus pneumoniae	A87.0	Meningitis durch Enteroviren
A40.8	Sonst Sepsis durch Streptokokken	A87.1	Meningitis durch Adenoviren
A40.9	Sepsis durch Streptokokken, nicht näher bezeichnet	A87.8	Sonstige Virusmeningitis
A41.0	Sepsis durch Staphylococcus aureus	A87.9	Virusmeningitis, nnbez
A41.1	Sepsis durch sonstige näher bezeichnete Staphylokokken	B00.0	Ekzema herpeticum Kaposi

B00.1	Dermatitis vesicularis d Herpesviren	B39.9	Histoplasmose, nnbez
B00.2	Gingivostomatitis herpetica u Pharyngotonsillitis herpetica	B44.0	Invasive Aspergillose der Lunge
B00.3	Meningitis durch Herpesviren	B44.1	Sonstige Aspergillose der Lunge
B00.4	Enzephalitis durch Herpesviren	B44.2	Aspergillose der Tonsillen
B00.5	Augenkrankheit durch Herpesviren	B44.7	Disseminierte Aspergillose
B00.7	Disseminierte Herpesvirus-KH	B44.8	Sonstige Formen der Aspergillose
B00.8	Sonstige Infektionsformen durch Herpesviren	B44.9	Aspergillose, nnbez
B00.9	Infektion durch Herpesviren, nnbez	B45.0	Kryptokokkose der Lunge
B02.0	Zoster-Enzephalitis	B45.1	Kryptokokkose des Gehirns
B02.1	Zoster-Meningitis	B45.2	Kryptokokkose der Haut
B02.2	Zoster m Beteiligung anderer Abschnitte des Nervensystems	B45.3	Kryptokokkose der Knochen
B02.3	Zoster ophthalmicus	B45.7	Disseminierte Kryptokokkose
B02.7	Zoster generalisatus	B45.8	Sonstige Formen der Kryptokokkose
B02.8	Zoster mit sonstigen Komplikationen	B45.9	Kryptokokkose, nnbez
B02.9	Zoster ohne Komplikation	B48.7	Mykosen durch opportunistisch-pathogene Pilze
B05.0	Masern, kompliziert durch Enzephalitis	B55.0	Viszerale Leishmaniose
B05.1	Masern, kompliziert durch Meningitis	B58.0	Augenerkrankung durch Toxoplasmen
B05.2	Masern, kompliziert durch Pneumonie	B58.1	Hepatitis durch Toxoplasmen
B05.3	Masern, kompliziert durch Otitis media	B58.2	Meningoenzephalitis durch Toxoplasmen
B05.4	Masern mit Darmkomplikationen	B58.3	Toxoplasmose Lunge
B05.8	Masern mit sonstigen Komplikationen	B58.8	Toxoplasmosen mit Beteiligung sonstiger Organe
B05.9	Masern ohne Komplikation	B58.9	Toxoplasmose, nnbez
B17.1	Akute Virushepatitis C	B59	Pneumozystose
B20	Infekt/paras KH infolge HIV-KH [Hum Immdef-Vir-KH]	B60.0	Babesiose
B25.0	Pneumonie durch Zytomegalieviren	B60.1	Akanthamöbiasis
B25.1	Hepatitis durch Zytomegalieviren	B60.2	Naegleriainfektion
B25.2	Pankreatitis durch Zytomegalieviren	B60.8	Sonstige näher bezeichnete Protozoenkrankheiten
B25.80	Infekt des Verdauungstraktes durch Zytomegalieviren	B78.0	Strongyloidiasis des Darms
B25.88	Sonstige Zytomegalie	B78.1	Strongyloidiasis der Haut
B25.9	Zytomegalie, nnbez	B78.7	Disseminierte Strongyloidiasis
B34.4	Infektion durch Papovaviren nnbez Lok	B78.9	Strongyloidiasis, nnbez
B34.9	Virusinfektion, nnbez	B88.8	Sonstiger nbez Parasitenbefall der Haut
B35.0	Tinea barbae und Tinea capitis	I33.0	Akute und subakute infektiöse Endokarditis
B35.1	Tinea unguium	I33.9	Akute Endokarditis, nicht näher bezeichnet
B35.2	Tinea manuum	I38	Endokarditis, Herzklappe nnbez
B35.3	Tinea pedis	I40.0	Infektiöse Myokarditis
B35.4	Tinea corporis	I40.1	Isolierte Myokarditis
B35.5	Tinea imbricata	I40.8	Sonstige akute Myokarditis
B35.6	Tinea cruris	I40.9	Akute Myokarditis, nnbez
B35.8	Sonstige Dermatophytosen	I42.9	Kardiomyopathie, nnbez
B35.9	Dermatophytose, nnbez	I67.3	Progressive subkortik vaskul Enzephalopathie
B36.0	Pityriasis versicolor	J12.3	Pneumonie durch humanes Metapneumovirus
B36.1	Tinea nigra	J12.8	Pneumonie d sonstige Viren
B36.2	Piedra alba [weiße Piedra]	J12.9	Viruspneumonie, nnbez
B36.3	Piedra nigra [schwarze Piedra]	J13	Pneumonie d Streptococcus pneumoniae
B36.8	Sonstige nbez oberflächliche Mykosen	J14	Pneumonie d Haemophilus influenzae
B36.9	Oberflächliche Mykose, nnbez	J15.0	Pneumonie d Klebsiella pneumoniae
B37.0	Candida-Stomatitis	J15.1	Pneumonie d Pseudomonas
B37.1	Kandidose der Lunge	J15.2	Pneumonie d Staphylokokken
B37.2	Kandidose der Haut und der Nägel	J15.3	Pneumonie d Streptokokken Gruppe B
B37.5	Candida-Meningitis	J15.4	Pneumonie d sonstige Streptokokken
B37.6	Candida-Endokarditis	J15.5	Pneumonie d Escherichia coli
B37.7	Candida-Sepsis	J15.6	Pneumonie d and aerobe gramnegative Bakterien
B37.81	Candida-Ösophagitis	J15.7	Pneumonie d Mycoplasma pneumoniae
B37.88	Kandidose an sonst Lok	J15.8	Sonstige bakterielle Pneumonie
B37.9	Kandidose, nnbez	J15.9	Bakterielle Pneumonie, nnbez
B38.0	Akute Kokzidioidomykose Lunge	J16.0	Pneumonie d Chlamydien
B38.1	Chronische Kokzidioidomykose der Lunge	J16.8	Pneumonie d sonstige nbez Infektionserreger
B38.2	Kokzidioidomykose der Lunge, nnbez	J18.0	Bronchopneumonie, nnbez
B38.3	Kokzidioidomykose der Haut	J18.1	Lobärpneumonie, nnbez
B38.4	Kokzidioidomykose der Meningen	J18.8	Sonstige Pneumonie, Erreger nnbez
B38.7	Disseminierte Kokzidioidomykose	J18.9	Pneumonie, nnbez
B38.8	Sonstige Formen der Kokzidioidomykose	J85.0	Gangrän u Nekrose Lunge
B38.9	Kokzidioidomykose, nicht näher bezeichnet	J85.1	Abszeß d Lunge m Pneumonie
B39.0	Akute Histoplasmose Lunge durch Histoplasma capsulatum	J85.2	Abszeß d Lunge oh Pneumonie
B39.1	Chron Histoplasmose Lunge durch Histoplasma capsulatum	J93.1	Sonstiger Spontanpneumothorax
B39.2	Histoplasm Lunge durch Histoplasma capsulatum, nnbez	J93.8	Sonstiger Pneumothorax
B39.3	Disseminierte Histoplasmose durch Histoplasma capsulatum	J93.9	Pneumothorax, nnbez
B39.4	Histoplasmose durch Histoplasma capsulatum, nnbez	R57.2	Septischer Schock
B39.5	Histoplasmose durch Histoplasma dubosii	U04.9	Schweres akutes respiratorisches Syndr [SARS] nnbez

Diagnose S63-2

A15.0	LuTB, d mikr Unt Sput ges, m/o Nachw d Kult o molbiol Verf	A18.1	Tuberkulose Urogenitalsystem
A15.1	Lungentuberkulose, nur durch Kultur gesichert	A18.2	Tuberkulose peripherer Lymphknoten
A15.2	Lungentuberkulose, histologisch gesichert	A18.3	TB Darm, Peritoneum u Mesenterial-LK
A15.3	LungenTB, durch so u nnbez Untersuchungsverf gesichert	A18.4	Tuberkulose Haut u Unterhautgewebe
A15.4	TB intrathorax Lymphknoten, bakt, molbiol od histol gesichert	A18.5	Tuberkulose des Auges
A15.5	TB Larynx, Trach u Bronch, bakt, molbiol od histol gesichert	A18.6	Tuberkulose des Ohres
A15.6	Tuberkulöse Pleuritis, bakt, molbiol od histol gesichert	A18.7	Tuberkulose der Nebennieren
A15.7	Primäre TB Atmungsorgane, bakt, molbiol od histol gesichert	A18.8	Tuberkulose sonstiger nbez Organe
A15.8	Sonst TB Atmungsorgane, bakt, molbiol od histol gesichert	A19.0	Akute Miliartuberkulose einer einzel nbez Lokalisation
A15.9	Nnbez TB Atmungsorgane, bakt, molekbiol od histol gesich	A19.1	Akute Miliartuberkulose mehrerer Lokalisationen
A16.0	Lungentuberkulose, bakt, molbiol u histol n gesichert	A19.2	Akute Miliartuberkulose, nnbez
A16.1	Lungentuberkulose, bakt, molbiol u hist Unt n durchgef	A19.8	Sonstige Miliartuberkulose
A16.2	LungenTB oh Angabe bakt, molekularbiolog od histol Sicher	A19.9	Miliartuberkulose, nnbez
A16.3	TB intrathorax LK oh Ang bakt, molekularbiol od hist Sicher	A31.0	Infektion Lunge durch sonstige Mykobakterien
A16.4	TB Larynx/Trach/Bronch oh Ang bakt, molekbiol od hist Sich	B55.0	Viszerale Leishmaniose
A16.5	Tuberkulöse Pleuritis oh Ang bakt, molekbiol od hist Sich	B58.2	Meningoenzephalitis durch Toxoplasmen
A16.7	Prim TB AtmOrg oh Ang bakt, molekularbiol od hist Sich	B59	Pneumozystose
A16.8	Sonst TB AtmOrg oh Ang bakt, molekularbiolog od hist Sich	J85.0	Gangrän u Nekrose Lunge
A16.9	Nnbez TB AtmOrg oh Ang bakt, molekbiol od hist Sich	J85.1	Abszeß d Lunge m Pneumonie
A17.0	Tuberkulöse Meningitis	J85.2	Abszeß d Lunge oh Pneumonie
A17.1	Meningeales Tuberkulom	J85.3	Abszeß d Mediastinums
A17.8	Sonstige Tuberkulose Nervensystem	J86.0	Pyothorax m Fistel
A17.9	Tuberkulose des Nervensystems, nnbez	J86.9	Pyothorax oh Fistel
A18.0	Tuberkulose Knochen u Gelenke		

ADRG S64**Andere HIV-Krankheit**

Hauptdiagnose in Tabelle S64-1

DRG S64Z**Andere HIV-Krankheit****Diagnose S64-1**

B22	Sonst nbez KH infolge HIV-KH [Hum Immdef-Vir-KH]	B23.8	Sonstige nbez Krankheitszustände infolge HIV-KH
B23.0	Akutes HIV-Infektionssyndrom	B24	Nnbez HIV-KH [Humane Immundefizienz-Virus-KH]

ADRG S65**Andere Erkrankungen bei HIV-Krankheit**

Hauptdiagnose in Tabelle S65-1

DRG S65A**Andere Erkrankungen bei HIV-Krankheit mit Herzinfarkt oder chronisch ischämischer Herzkrankheit oder äußerst schweren CC**

Hauptdiagnose in Tabelle S65-2 oder PCCL > 3

DRG S65B**Andere Erkrankungen bei HIV-Krankheit ohne Herzinfarkt, ohne chronisch ischämische Herzkrankheit, ohne äußerst schwere CC****Diagnose S65-1**

A81.8	Sonstige atypische Virus-Infektionen des ZNS	D51.2	Transcobalamin-II-Mangel (-Anämie)
A81.9	Atypische Virus-Infektion des ZNS, nnbez	D51.3	Sonstige alimentäre Vitamin-B12-Mangelanämie
A85.0	Enzephalitis durch Enteroviren	D51.8	Sonstige Vitamin-B12-Mangelanämien
A85.1	Enzephalitis durch Adenoviren	D51.9	Vitamin-B12-Mangelanämie, nnbez
A85.8	Sonstige nbez Virusenzenephalitis	D52.0	Alimentäre Folsäure-Mangelanämie
A86	Virusenzenephalitis, nnbez	D52.1	Arzneimittelinduzierte Folsäure-Mangelanämie
A88.8	Sonstige nbez Virusinfektionen des ZNS	D52.8	Sonstige Folsäure-Mangelanämien
A89	Virusinfektion des ZNS, nicht näher bezeichnet	D52.9	Folsäure-Mangelanämie, nnbez
D50.0	Eisenmangelanämie nach Blutverlust (chronisch)	D53.0	Eiweißmangelanämie
D50.1	Sideropenische Dysphagie	D53.1	Sonstige megaloblastäre Anämien, aonkl
D50.8	Sonstige Eisenmangelanämien	D53.2	Skorbutanämie
D50.9	Eisenmangelanämie, nnbez	D53.8	Sonstige nbez alimentäre Anämien
D51.0	Vit-B12-Mangelanämie d Mangel Intrinsic-Faktor	D53.9	Alimentäre Anämie, nnbez
D51.1	Vit-B12-MangAnäm selek Vit-B12-Malabs m Proturie	D59.0	AM-induzierte autoimmunhämolytische Anämie

D59.1	Sonstige autoimmunhämolytische Anämien	D83.0	Variab Immundef überw Abweich B-Zellen-Zahl/-Funkt
D59.2	AM-induzierte nicht-autoimmunhämolyt Anämie	D83.1	Variab Immundef m überw immunregulator T-Zell-Stör
D59.4	Sonstige nicht-autoimmunhämolytische Anämien	D83.2	Variab Immundef m AutoAK gg B-/T-Zellen
D59.5	Paroxys nächtl Hämoglobinurie [Marchiafava-Micheli]	D83.8	Sonstige variable Immundefekte
D59.6	Hämoglobinurie d Hämolyse infolg so auß Ursachen	D83.9	Variabler Immundefekt, nnbez
D59.8	Sonstige erworbene hämolytische Anämien	D84.0	Lymphozytenfunktion-Antigen-1[LFA-1]-Defekt
D59.9	Erworbene hämolytische Anämie, nnbez	D84.1	Defekte im Komplementsystem
D60.0	Chron erworbene isolierte aplastische Anämie	D84.8	Sonstige nbez Immundefekte
D60.1	Transitorische erworb isolierte aplastische Anämie	D84.9	Immundefekt, nnbez
D60.8	Sonstige erworb isolierte aplastische Anämien	D89.9	Störung m Beteiligung Immunsystem, nnbez
D60.9	Erworbene isolierte aplastische Anämie, nnbez	E40	Kwashiorkor
D61.10	Aplastische Anämie infolge zytostatischer Therapie	E41	Alimentärer Marasmus
D61.18	Sonstige arzneimittelinduzierte aplastische Anämie	E42	Kwashiorkor-Marasmus
D61.19	Arzneimittelinduzierte aplastische Anämie, nnbez	E43	Nnbez erhebliche Energie- u Eiweißmangelernährung
D61.2	Aplastische Anämie infolge sonst auß Ursachen	E44.0	Mäßige Energie- u Eiweißmangelernährung
D61.3	Idiopathische aplastische Anämie	E44.1	Leichte Energie- u Eiweißmangelernährung
D61.8	Sonstige nbez aplastische Anämien	E45	EntwicklVerzög d Energie- u Eiweißmangelernährung
D61.9	Aplastische Anämie, nnbez	E46	Nnbez Energie- u Eiweißmangelernährung
D62	Akute Blutungsanämie	E50.0	Vitamin-A-Mangel m Xerosis conjunctivae
D64.0	Hereditäre sideroachrest [sideroblast] Anämie	E50.1	Vit-A-Mangel m Bitot-Flecken u Xerosis conjunctiv
D64.1	Sek sideroachrest [sideroblast] Anämie (KH-bed)	E50.2	Vitamin-A-Mangel mit Hornhautxerose
D64.2	Sek sideroachrest [sideroblast] Anämie d AM/Toxin	E50.3	Vit-A-Mang m Hornhautulzerat u Hornhautxerose
D64.3	Sonstige sideroachrest [sideroblast] Anämien	E50.4	Vitamin-A-Mangel m Keratomalazie
D64.4	Kongenitale dyserythropoetische Anämie	E50.5	Vitamin-A-Mangel m Nachtblindheit
D64.8	Sonstige nbez Anämien	E50.6	Vit-A-Mang m xerophthalmischen Narb Hornhaut
D64.9	Anämie, nnbez	E50.7	Sonst Manifest Vit-A-Mangel am Auge
D69.52	Heparin-induzierte Thrombozytopenie Typ I	E50.8	Sonstige Manifestationen Vitamin-A-Mangel
D69.53	Heparin-induzierte Thrombozytopenie Typ II	E50.9	Vitamin-A-Mangel, nnbez
D69.57	Sonst sek ThromboPen, transfusionsrefraktär	E51.1	Beriberi
D69.58	Sonst sek ThromboPen, n transfusionsrefraktär	E51.2	Wernicke-Enzephalopathie
D69.59	Sekundäre Thrombozytopenie, nicht näher bezeichnet	E51.8	Sonstige Manifestationen Thiaminmangel
D69.60	ThromboPen, nnbez, transfusrefr	E51.9	Thiaminmangel, nnbez
D69.61	ThromboPen, nnbez, n transfusrefr bez	E52	Niazinmangel [Pellagra]
D70.0	Angeb Agranulozyt u Neutropen	E53.0	Riboflavinmangel
D70.10	Arzneimittelinduz Agranulozyt/Neutropenie: Krit Ph < 4Tg	E53.1	Pyridoxinmangel
D70.11	Arzneimittelinduz Agranulozyt/Neutropenie: Krit Ph 10-19Tg	E53.8	Mangel sonst nbez Vitamine Vit-B-Komplex
D70.12	Arzneimittelinduz Agranulozyt/Neutropenie: Krit Ph > 19Tg	E53.9	Vitamin-B-Mangel, nnbez
D70.13	Arzneimittelinduz Agranulozyt/Neutropenie: Krit Ph 4 - < 7Tg	E54	Askorbinsäuremangel
D70.14	Arzneimittelinduz Agranulozyt/Neutropenie: Krit Ph 7 - < 10Tg	E55.0	Floride Rachitis
D70.18	Sonst VerForm arzneimittelinduz Agranulozyt/Neutropenie	E55.9	Vitamin-D-Mangel, nnbez
D70.19	Arzneimittelinduz Agranulozyt/Neutropenie, nnbez	E56.0	Vitamin-E-Mangel
D70.3	Sonstige Agranulozytose	E56.1	Vitamin-K-Mangel
D70.5	Zyklische Neutropenie	E56.8	Mangel an sonstigen Vitaminen
D70.6	Sonstige Neutropenie	E56.9	Vitaminmangel, nnbez
D70.7	Neutropenie, nicht näher bezeichnet	E58	Alimentärer Kalziummangel
D73.1	Hypersplenismus	E59	Alimentärer Selenmangel
D75.2	Essentielle Thrombozytose	E60	Alimentärer Zinkmangel
D75.9	Krankheit des Blutes und der blutbildenden Organe, nnbez	E61.0	Kupfermangel
D80.0	Hereditäre Hypogammaglobulinämie	E61.1	Eisenmangel
D80.1	Nichtfamiliäre Hypogammaglobulinämie	E61.2	Magnesiummangel
D80.2	Selektiver Immunglobulin-A-Mangel [IgA-Mangel]	E61.3	Manganmangel
D80.3	Selekt Mangel Immunglobulin-G-Subkl [IgG-Subkl]	E61.4	Chrommangel
D80.4	Selektiver Immunglobulin-M-Mangel [IgM-Mangel]	E61.5	Molybdänmangel
D80.5	Immundefekt b erhöhtem Immunglobulin M [IgM]	E61.6	Vanadiummangel
D80.6	AK-Mangel b Normo-/Hypergammaglobulinämie	E61.7	Mangel an mehreren Spurenelementen
D80.7	Transit Hypogammaglobulinämie im Kindesalter	E61.8	Mangel sonstige nbez Spurenelementen
D80.8	Sonst Immundefekte m vorherrsch AK-Mangel	E61.9	Spurenelementmangel, nnbez
D80.9	Immundefekt m vorherrsch AK-Mangel, nnbez	E63.0	Mangel an essentiellen Fettsäuren [EFA]
D81.0	Schwer komb Immundefekt [SCID] m retikul Dysgenes	E63.1	Aliment Mangelzust infolge unausgew ZusammSetz Nahr
D81.1	Schwer komb Immundef [SCID] m niedr T-/B-Zellen-Z	E63.8	Sonstige nbez alimentäre Mangelzustände
D81.2	Schwer komb Immundef [SCID] m niedr/norm B-Zellen-Z	E63.9	Alimentärer Mangelzustand, nnbez
D81.6	Haupthistokompat-Kompl-KI-I-Defekt [MHC-KI-I-D]	E86	Volumenmangel
D81.7	Haupthistokompat-Kompl-KI-II-Defekt [MHC-KI-II-D]	E88.1	Lipodystrophie, aonkl
D81.8	Sonstige kombinierte Immundefekte	E88.9	Stoffwechselstörung, nnbez
D81.9	Kombinierter Immundefekt, nnbez	F03	Nnbez Demenz
D82.2	Immundef m disproport Kleinwuchs	F05.1	Delir b Demenz
D82.3	Immundefekt m hereditär defekter Reakt auf EBV	F06.8	So nbez org psych Stör Schäd/FktStör Gehirn od körp KH
D82.4	Hyperimmunglobulin-E[IgE]-Syndrom	F06.9	Nnbez org psych Stör Schäd/FktStör Gehirn od körp KH
D82.8	Immundefekte in Verbind m and nbez schw Defekten	F07.9	Nnbez org Pers-/VerhStör KH/Schäd/FktStör Gehirn körp KH
D82.9	Immundefekt in Verbindung m schwer Defekt, nnbez	F09	Nnbez organ od symptomat psychische Störung

F29	Nnbez nichtorganische Psychose	I25.19	Atheroskl HerzkH, nnbez
F30.0	Hypomanie	I25.20	Alt Myokardinf, 29 T b unt 4 Mon zurücklieg
F30.1	Manie oh psychotische Symptome	I25.21	Alt Myokardinf, 4 Mon b unt 1 J zurücklieg
F30.2	Manie m psychotischen Symptomen	I25.22	Alt Myokardinf, 1 J u läng zurücklieg
F30.9	Manische Episode, nnbez	I25.29	Alt Myokardinf, nnbez
G04.2	Bakt Meningoenzephalitis u Meningomyelitis, aonkl	I25.3	Herz (-Wand) -Aneurysma
G04.8	Sonst Enzephalitis, Myelitis u Enzephalomyelitis	I25.4	Koronararterienaneurysma
G04.9	Enzephalitis, Myelitis u Enzephalomyelitis, nnbez	I25.5	Ischämische Kardiomyopathie
G37.9	Demyelinisierende KH ZNS, nnbez	I25.6	Stumme Myokardischämie
G44.8	Sonstige nbez Kopfschmerzsyndrome	I25.8	Sonst Formen chron ischämischen HerzkH
G60.9	Hereditäre u idiopathische Neuropathie, nnbez	I25.9	Chronische ischämische HerzkH, nnbez
G61.0	Guillain-Barré-Syndrom	J32.9	Chronische Sinusitis, nnbez
G61.8	Sonstige Polyneuritiden	J84.8	Sonstige nbez interstitielle Lungenkrankheiten
G61.9	Polyneuritis, nnbez	K11.9	KH Speicheldrüsen, nnbez
G62.80	Critical-illness-Polyneuropathie	K12.0	Rezidivierende orale Aphthen
G62.88	Sonst nbez Polyneuropath	K13.0	KH Lippen
G62.9	Polyneuropathie, nnbez	K13.2	Leukoplakie u so Affekt Mundhöhlenepithel/Zunge
G93.3	Chronisches Müdigkeitssyndrom	K13.3	Haarleukoplakie
G93.4	Enzephalopathie, nnbez	K22.1	Ösophagusulkus
G93.9	KH Gehirn, nnbez	K29.4	Chronische atrophische Gastritis
G95.2	Rückenmarkskompression, nnbez	K29.5	Chronische Gastritis, nnbez
G95.9	KH Rückenmark, nnbez	K29.7	Gastritis, nnbez
G96.9	KH Zentralnervensystem, nnbez	K29.9	Gastroduodenitis, nnbez
G98	Sonst KH Nervensystem, aonkl	K52.0	Gastroenteritis u Kolitis d Strahleneinwirkung
H30.0	Fokale Chorioretinitis	K52.1	Toxische Gastroenteritis u Kolitis
H30.1	Disseminierte Chorioretinitis	K52.2	Allergische u alimentäre Gastroenteritis u Kolitis
H30.9	Chorioretinitis, nnbez	K52.30	Pancolitis indeterminata
H35.0	Retinopath Augenhintergrund Veränd Netzhautgefäße	K52.31	Linksseitige Colitis indeterminata
H54.0	Blindheit u hochgradige Sehbehinderung, binokular	K52.32	Colitis indeterminata Rektosigmoid
H54.1	Schwere Sehbeeinträchtigung, binokular	K52.38	Sonstige Colitis indeterminata
H54.2	Mittelschwere Sehbeeinträchtigung, binokular	K52.8	Sonst nbez nichtinfekt Gastroenteritis u Kolitis
H54.3	Leichte Sehbeeinträchtigung, binokular	K52.9	Nichtinfektiöse Gastroenteritis u Kolitis, nnbez
H54.4	Blindheit u hochgradige Sehbehinderung, monokular	K85.00	Idiopathische akute Pankreatitis: Oh Angabe Organkompl
H54.5	Schwere Sehbeeinträchtigung, monokular	K85.01	Idiopathische akute Pankreatitis: M Organkompl
H54.6	Mittelschwere Sehbeeinträchtigung, monokular	K85.10	Biliäre akute Pankreatitis: Oh Angabe Organkompl
H54.9	Nicht näher bezeichnete Sehbeeinträchtigung (binokular)	K85.11	Biliäre akute Pankreatitis: M Organkompl
I20.0	Instabile Angina pectoris	K85.20	Alkoholinduzierte akute Pankreatitis: Oh Ang Organkompl
I20.1	Ang pect m nachgewiesenem Koronarspasmus	K85.21	Alkoholinduzierte akute Pankreatitis: M Organkompl
I20.8	Sonstige Formen Angina pectoris	K85.30	Medikamenten-induzierte akute Pankreatitis: OA OrgKompl
I20.9	Angina pectoris, nnbez	K85.31	Medikamenten-induzierte akute Pankreatitis: M Organkompl
I21.0	Akuter transmuraler Myokardinfarkt Vorderwand	K85.80	Sonstige akute Pankreatitis: Oh Angabe Organkompl
I21.1	Akuter transmuraler Myokardinfarkt Hinterwand	K85.81	Sonst akute Pankreatitis: M Organkompl
I21.2	Akuter transmuraler Myokardinf an sonst Lok	K85.90	Akute Pankreatitis, nnbez: Ohne Angabe Organkompl
I21.3	Akuter transmuraler Myokardinf an nnbez Lok	K85.91	Akute Pankreatitis, nnbez: M Organkompl
I21.4	Akuter subendokardialer Myokardinfarkt	K90.9	Intestinale Malabsorption, nnbez
I21.9	Akuter Myokardinfarkt, nnbez	L03.10	Phlegmone obere Extremität
I22.0	Rezidivierender Myokardinfarkt Vorderwand	L03.11	Phlegmone untere Extremität
I22.1	Rezidivierender Myokardinfarkt Hinterwand	L03.2	Phlegmone Gesicht
I22.8	Rezidivierender Myokardinfarkt an sonst Lok	L03.3	Phlegmone Rumpf
I22.9	Rezidivierender Myokardinfarkt an nnbez Lok	L03.8	Phlegmone an sonstigen Lokalisationen
I23.0	Hämoperikard als akut Komplik nach akut Myokardinf	L03.9	Phlegmone, nnbez
I23.1	ASD als akute Komplik nach akut Myokardinf	L04.0	Akute Lymphadenitis an Gesicht, Kopf u Hals
I23.2	VSD als akute Komplik nach akut Myokardinf	L04.1	Akute Lymphadenitis am Rumpf
I23.3	Ruptur Herzwand oh Hämoperik als ak Komplik ak MI	L04.2	Akute Lymphadenitis obere Extremität
I23.4	Ruptur Chordae tendineae als ak Komplik ak MI	L04.3	Akute Lymphadenitis untere Extremität
I23.5	Papillarmuskelruptur als ak Komplik nach ak MI	L04.8	Akute Lymphadenitis an sonstigen Lok
I23.6	Thrombose Vorhof/HOhr/Kammer ak Komplik nach ak MI	L04.9	Akute Lymphadenitis, nnbez
I23.8	Sonst akute Komplik nach akutem Myokardinf	L27.0	Generalisierte Hauteruption d Drogen od AM
I24.0	Koronarthrom oh nachfolgenden Myokardinf	L27.1	Lokalisierte Hauteruption d Drogen od AM
I24.1	Postmyokardinfarkt-Syndrom	L97	Ulcus cruris, aonkl
I24.8	Sonst Formen der akuten ischämischen HerzkH	L98.3	Eosinophile Zellulitis [Wells-Syndrom]
I24.9	Akute ischämische KH, nnbez	L98.9	KH Haut u Unterhaut, nnbez
I25.0	Atheroskler Herz-Kreislauf-KH, so beschrieben	M00.00	Arthrit/Polyarth d Staphylokokken, mehrere Lok
I25.10	Atheroskl HerzkH, oh hämodyn wirks Sten	M00.01	Arthrit/Polyarth d Staphylokokken Schulterreg
I25.11	Atheroskl HerzkH, 1-Gefäßkrank	M00.02	Arthrit/Polyarth d Staphylokokken Oberarm
I25.12	Atheroskl HerzkH, 2-Gefäßkrank	M00.03	Arthrit/Polyarth d Staphylokokken Unterarm
I25.13	Atheroskl HerzkH, 3-Gefäßkrank	M00.04	Arthrit/Polyarth d Staphylokokken Hand
I25.14	Atheroskl HerzkH, Sten li Hauptstamm	M00.05	Arthrit/Polyarth d Staphylokokken Becken/Oberschenkel
I25.15	Atheroskl HerzkH, m stenosis Bypass-Gef	M00.06	Arthrit/Polyarth d Staphylokokken Unterschenkel
I25.16	Atherosklerotische HerzkH: Mit stenosierten Stents	M00.07	Arthrit/Polyarth d Staphylokokken Knöchel/Fuß

M00.08	Arthrit/Polyarth d Staphylokokken, sonst Lok	M83.55	Sonst AM-induz Osteomalazie b Erw, Beckenreg/OS
M00.09	Arthrit/Polyarth d Staphylokokken, nnbez Lok	M83.56	Sonst AM-induz Osteomalazie b Erw, Unterschenkel
M00.10	Arthrit/Polyarth d Pneumokokken, mehrere Lok	M83.57	Sonst AM-induz Osteomalazie b Erw, Knöchel/Fuß
M00.11	Arthrit/Polyarth d Pneumokokken Schulterregion	M83.58	Sonst AM-induz Osteomalazie b Erw, so Lok
M00.12	Arthrit/Polyarth d Pneumokokken Oberarm	M83.59	Sonst AM-induz Osteomalazie b Erw, nnbez Lok
M00.13	Arthrit/Polyarth d Pneumokokken Unterarm	N00.0	Akut nephrit Synd, minimale glomeruläre Läsion
M00.14	Arthrit/Polyarth d Pneumokokken Hand	N00.1	Akut nephrit Synd, fokale u segment glomerul Läsionen
M00.15	Arthrit/Polyarth d Pneumokokken Becken/Oberschenkel	N00.2	Akut nephrit Synd, diffuse membranöse GN
M00.16	Arthrit/Polyarth d Pneumokokken Unterschenkel	N00.3	Akut nephrit Synd, diffuse mesangioproliferative GN
M00.17	Arthrit/Polyarth d Pneumokokken Knöchel/Fuß	N00.4	Akut nephrit Synd, diffuse endokap-prolif GN
M00.18	Arthrit/Polyarth d Pneumokokken, sonst Lok	N00.5	Akut nephrit Synd, diffuse mesangiokapilläre GN
M00.19	Arthrit/Polyarth d Pneumokokken, nnbez Lok	N00.6	Akut nephrit Synd, Dense-deposit-KH
M00.20	Arthrit/Polyarth d sonst Streptokokken, mehrere Lok	N00.7	Akut nephrit Synd, GN m diffuser Halbmondbildung
M00.21	Arthrit/Polyarth d sonst Streptokokken Schulterreg	N00.8	Akut nephrit Synd, sonst morpholog Veränderungen
M00.22	Arthrit/Polyarth d sonst Streptokokken Oberarm	N00.9	Akut nephrit Synd, Art morpholog Veränderung nnbez
M00.23	Arthrit/Polyarth d sonst Streptokokken Unterarm	N01.0	Rapid-progress nephrit Syndminimale glomeruläre Läsion
M00.24	Arthrit/Polyarth d sonst Streptokokken Hand	N01.1	Rapid-progress nephrit Synd, fok/segm glomerul Läsionen
M00.25	Arthrit/Polyarth d sonst Streptok Becken/Oberschenkel	N01.2	Rapid-progress nephrit Synd, diffuse membranöse GN
M00.26	Arthrit/Polyarth d sonst Streptokokken Unterschenkel	N01.3	Rapid-progress nephrit Synd, diff mesangioprolif GN
M00.27	Arthrit/Polyarth d sonst Streptokokken Knöchel/Fuß	N01.4	Rapid-progress nephrit Synd, diff endokap-prolif GN
M00.28	Arthrit/Polyarth d sonst Streptokokken, sonst Lok	N01.5	Rapid-progress nephrit Synd, diff mesangiokapilläre GN
M00.29	Arthrit/Polyarth d sonst Streptokokken, nnbez Lok	N01.6	Rapid-progress nephrit Synd, Dense-deposit-KH
M00.90	Eitrige Arthritis, nnbez, mehrere Lok	N01.7	Rapid-progress nephrit Synd, GN m diff Halbmondbild
M00.91	Eitrige Arthritis, nnbez, Schulterregion	N01.8	Rapid-progress nephrit Synd, sonst morpholog Veränder
M00.92	Eitrige Arthritis, nnbez, Oberarm	N01.9	Rapid-progress nephrit Synd, Art morph Veränderung nnbez
M00.93	Eitrige Arthritis, nnbez, Unterarm	N03.0	Chron nephrit Synd, minimale glomeruläre Läsion
M00.94	Eitrige Arthritis, nnbez, Hand	N03.1	Chron nephrit Synd, fokale/segmentale glomerul Läsionen
M00.95	Eitrige Arthritis, nnbez, Beckenregion/Oberschenkel	N03.2	Chron nephrit Synd, diffuse membranöse GN
M00.96	Eitrige Arthritis, nnbez, Unterschenkel	N03.3	Chron nephrit Synd, diffuse mesangioproliferative GN
M00.97	Eitrige Arthritis, nnbez, Knöchel/Fuß	N03.4	Chron nephrit Synd, diffuse endokapillär-proliferative GN
M00.98	Eitrige Arthritis, nnbez, sonstige Lokalisationen	N03.5	Chron nephrit Synd, diffuse mesangiokapilläre GN
M00.99	Eitrige Arthritis, nnbez, nnbez Lokalisationen	N03.6	Chron nephrit Synd, Dense-deposit-KH
M13.90	Arthritis, nnbez, mehrere Lokalisationen	N03.7	Chron nephrit Synd, GN m diffuser Halbmondbildung
M13.91	Arthritis, nnbez, Schulterregion	N03.8	Chron nephrit Synd, sonst morphol Veränderungen
M13.92	Arthritis, nnbez, Oberarm	N03.9	Chron nephrit Synd, Art morphol Veränderung nnbez
M13.93	Arthritis, nnbez, Unterarm	N04.0	Nephrotisches Synd, minimale glomeruläre Läsion
M13.94	Arthritis, nnbez, Hand	N04.1	Nephrotisches Synd, fokale/segment glomerul Läsionen
M13.95	Arthritis, nnbez, Beckenregion/Oberschenkel	N04.2	Nephrotisches Synd, diffuse membranöse GN
M13.96	Arthritis, nnbez, Unterschenkel	N04.3	Nephrotisches Synd, diffuse mesangioproliferative GN
M13.97	Arthritis, nnbez, Knöchel/Fuß	N04.4	Nephrotisches Synd, diffuse endokapillär-proliferative GN
M13.98	Arthritis, nnbez, sonst Lokalisation	N04.5	Nephrotisches Synd, diffuse mesangiokapilläre GN
M13.99	Arthritis, nnbez, nnbez Lokalisationen	N04.6	Nephrotisches Syndrom, Dense-deposit-Krankheit
M54.10	Radikulopathie, mehrere Lok WS	N04.7	Nephrotisches Synd, GN m diffuser Halbmondbildung
M54.11	Radikulopathie, Okzipito-Atlanto-Axialbereich	N04.8	Nephrotisches Synd, sonst morphol Veränderungen
M54.19	Radikulopathie, nnbez Lokalisation	N04.9	Nephrotisches Synd, Art morphol Veränderung nnbez
M79.20	Neuralgie u Neuritis, nnbez, mehrere Lok	N05.0	Nnbez nephrit Synd, minimale glomeruläre Läsion
M79.21	Neuralgie u Neuritis, nnbez, Schulterregion	N05.1	Nnbez nephrit Synd, fokale/segmentale glomerul Läsionen
M79.22	Neuralgie u Neuritis, nnbez, Oberarm	N05.2	Nnbez nephrit Synd, diffuse membranöse GN
M79.23	Neuralgie u Neuritis, nnbez, Unterarm	N05.3	Nnbez nephrit Synd, diffuse mesangioproliferative GN
M79.24	Neuralgie u Neuritis, nnbez, Hand	N05.4	Nnbez nephrit Synd, diffuse endokapillär-proliferative GN
M79.25	Neuralgie u Neuritis, nnbez, Beckenregion/OS	N05.5	Nnbez nephrit Synd, diffuse mesangiokapilläre GN
M79.26	Neuralgie u Neuritis, nnbez, Unterschenkel	N05.6	Nnbez nephrit Synd, Dense-deposit-KH
M79.27	Neuralgie u Neuritis, nnbez, Knöchel/Fuß	N05.7	Nnbez nephrit Synd, GN m diffuser Halbmondbildung
M79.28	Neuralgie u Neuritis, nnbez, sonst Lokalisation	N05.8	Nnbez nephrit Synd, sonst morpholog Veränderungen
M79.29	Neuralgie u Neuritis, nnbez, nnbez Lokalisationen	N05.9	Nnbez nephrit Synd, Art morpholog Veränderung nnbez
M80.40	AM-induz Osteoporose m path Fx, mehrere Lok	N14.0	Analgetika-Nephropathie
M80.41	AM-induz Osteoporose m path Fx Schulterregion	N14.1	Nephropathie d so AM/Drogen/biol akt Subst
M80.42	AM-induz Osteoporose m path Fx Oberarm	N14.2	Nephropathie d nnbez AM/Drogen/biol aktive Subst
M80.43	AM-induz Osteoporose m path Fx Unterarm	N14.3	Nephropathie d Schwermetalle
M80.44	AM-induz Osteoporose m path Fx Hand	N14.4	Toxische Nephropathie, aonkl
M80.45	AM-induz Osteoporose m path Fx Becken/OS	N15.0	Balkan-Nephropathie
M80.46	AM-induz Osteoporose m path Fx Unterschenkel	N15.8	Sonst nbez tubulointerstitielle Nieren-KH
M80.47	AM-induz Osteoporose m path Fx Knöchel/Fuß	N15.9	Tubulointerstitielle Nierenkrankheit, nnbez
M80.48	AM-induz Osteoporose m path Fx, sonst Lok	N28.9	Krankheit Niere/Ureter, nnbez
M80.49	AM-induz Osteoporose m path Fx, nnbez Lok	R06.0	Dyspnoe
M83.50	Sonst AM-induz Osteomalazie b Erw, mehrere Lok	R06.4	Hyperventilation
M83.51	Sonst AM-induz Osteomalazie b Erw, Schulterregion	R06.88	So u nnbez Stör Atmung
M83.52	Sonst AM-induz Osteomalazie b Erw, Oberarm	R16.0	Hepatomegalie, aonkl
M83.53	Sonst AM-induz Osteomalazie b Erw, Unterarm	R16.1	Splenomegalie, aonkl
M83.54	Sonst AM-induz Osteomalazie b Erw, Hand	R21	Hautausschlag u sonst unspezifische Hauteruptionen

R50.2	Medikamenten-induziertes Fieber [Drug fever]	R61.1	Hyperhidrose, generalisiert
R50.80	Fieber unbekannter Ursache	R61.9	Hyperhidrose, nnbez
R50.88	Sonstiges näher bezeichnetes Fieber	R62.0	Verzögertes Erreichen von Entwicklungsstufen
R50.9	Fieber, nnbez	R62.8	So Ausbleiben erwartete physiolog Entwicklung
R51	Kopfschmerz	R62.9	Ausbleiben erwartete physiolog Entwicklung, nnbez
R53	Unwohlsein u Ermüdung	R63.4	Abnorme Gewichtsabnahme
R59.0	Lymphknotenvergrößerung, umschrieben	R64	Kachexie
R59.1	Lymphknotenvergrößerung, generalisiert	Z29.1	Immunprophylaxe
R59.9	Lymphknotenvergrößerung, nnbez	Z29.2	Sonstige prophylaktische Chemotherapie
R61.0	Hyperhidrose, umschrieben	Z29.8	Sonstige nbez prophylaktische Maßnahmen

Hauptdiagnose S65-2

I21.0	Akuter transmuraler Myokardinfarkt Vorderwand	I25.10	Atheroskl HerzKH, oh hämodyn wirks Sten
I21.1	Akuter transmuraler Myokardinfarkt Hinterwand	I25.11	Atheroskl HerzKH, 1-Gefäßerkrank
I21.2	Akuter transmuraler Myokardinf an sonst Lok	I25.12	Atheroskl HerzKH, 2-Gefäßerkrank
I21.3	Akuter transmuraler Myokardinf an nnbez Lok	I25.13	Atheroskl HerzKH, 3-Gefäßerkrank
I21.4	Akuter subendokardialer Myokardinfarkt	I25.14	Atheroskl HerzKH, Sten li Hauptstamm
I21.9	Akuter Myokardinfarkt, nnbez	I25.15	Atheroskl HerzKH, m stenosis Bypass-Gef
I22.0	Rezidivierender Myokardinfarkt Vorderwand	I25.16	Atherosklerotische HerzKH: Mit stenosierten Stents
I22.1	Rezidivierender Myokardinfarkt Hinterwand	I25.19	Atheroskl HerzKH, nnbez
I22.8	Rezidivierender Myokardinfarkt an sonst Lok	I25.20	Alt Myokardinf, 29 T b unt 4 Mon zurücklieg
I22.9	Rezidivierender Myokardinfarkt an nnbez Lok	I25.21	Alt Myokardinf, 4 Mon b unt 1 J zurücklieg
I23.0	Hämoperikard als akut Komplik nach akut Myokardinf	I25.22	Alt Myokardinf, 1 J u läng zurücklieg
I23.1	ASD als akute Komplik nach akut Myokardinf	I25.29	Alt Myokardinf, nnbez
I23.2	VSD als akute Komplik nach akut Myokardinf	I25.3	Herz (-Wand) -Aneurysma
I23.3	Ruptur Herzwand oh Hämoperik als ak Komplik ak MI	I25.4	Koronararterienaneurysma
I23.4	Ruptur Chordae tendineae als ak Komplik ak MI	I25.5	Ischämische Kardiomyopathie
I23.5	Papillarmuskelruptur als ak Komplik nach ak MI	I25.6	Stumme Myokardischämie
I23.6	Thrombose Vorhof/HOhr/Kammer ak Komplik nach ak MI	I25.8	Sonst Formen chron ischämischen HerzKH
I23.8	Sonst akute Komplik nach akutem Myokardinf	I25.9	Chronische ischämische HerzKH, nnbez
I25.0	Atheroskler Herz-Kreislauf-KH, so beschrieben		

MDC 18B

Infektiöse und parasitäre
Krankheiten

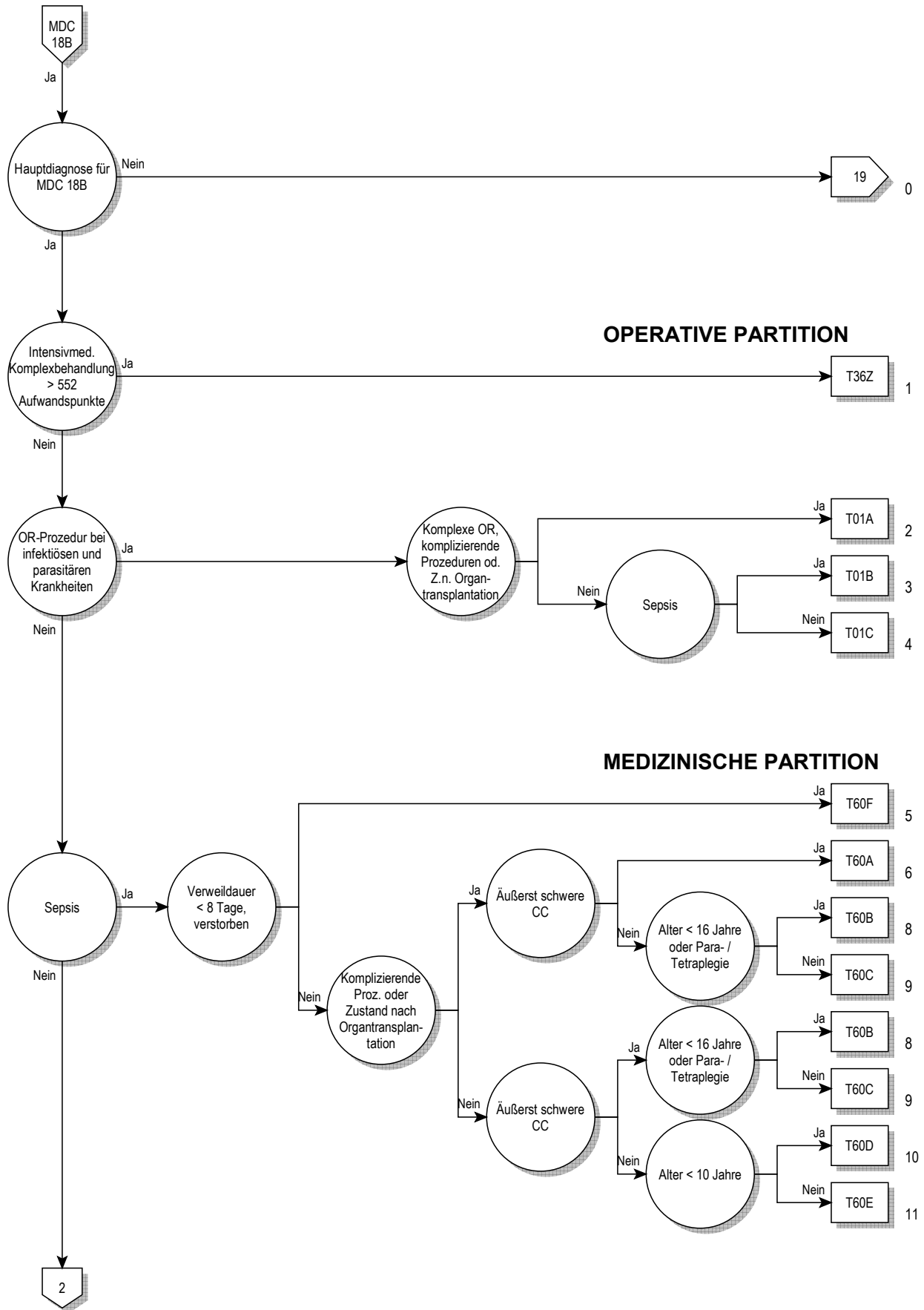

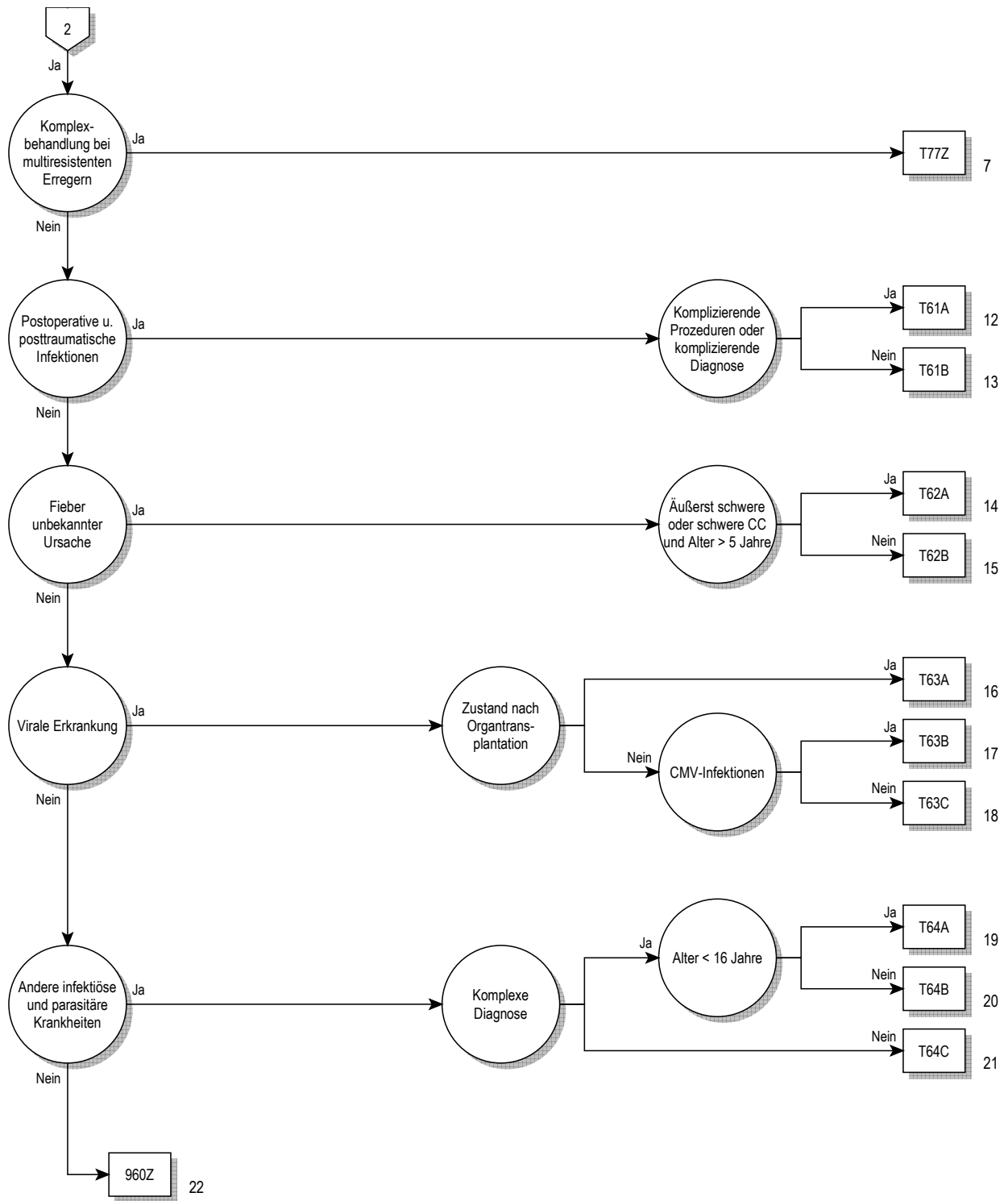

18B

Entscheidungslogik MDC 18B

Hauptdiagnose in Tabelle MDC18B-0 oder MDC ist gleich 18B und Definition der Basis-DRG T36

Hauptdiagnose für MDC 18B (MDC18B-0)

A01.0	Typhus abdominalis	A32.8	Sonstige Formen der Listeriose
A01.1	Paratyphus A	A32.9	Listeriose, nnbez
A01.2	Paratyphus B	A35	Sonstiger Tetanus
A01.3	Paratyphus C	A36.8	Sonstige Diphtherie
A01.4	Paratyphus, nnbez	A36.9	Diphtherie, nnbez
A02.1	Salmonellensepsis	A38	Scharlach
A02.2	Lokalisierte Salmonelleninfektionen	A39.1	Waterhouse-Friderichsen-Syndrom
A02.8	Sonstige nbez Salmonelleninfektionen	A39.2	Akute Meningokokkensepsis
A02.9	Salmonelleninfektion, nnbez	A39.3	Chronische Meningokokkensepsis
A05.1	Botulismus	A39.4	Meningokokkensepsis, nnbez
A06.3	Amöbom des Darmes	A39.8	Sonstige Meningokokkeninfektionen
A06.8	Amöbeninfektion an sonst Lok	A39.9	Meningokokkeninfektion, nnbez
A06.9	Amöbiasis, nnbez	A40.0	Sepsis durch Streptokokken, Gruppe A
A20.0	Bubonepest	A40.1	Sepsis durch Streptokokken, Gruppe B
A20.1	Hautpest	A40.2	Sepsis durch Streptokokken, Gruppe D
A20.7	Pestsepsis	A40.3	Sepsis durch Streptococcus pneumoniae
A20.8	Sonstige Formen der Pest	A40.8	Sonst Sepsis durch Streptokokken
A20.9	Pest, nnbez	A40.9	Sepsis durch Streptokokken, nicht näher bezeichnet
A21.0	Ulzeroglanduläre Tularämie	A41.0	Sepsis durch Staphylococcus aureus
A21.1	Okuloglanduläre Tularämie	A41.1	Sepsis durch sonstige näher bezeichnete Staphylokokken
A21.7	Generalisierte Tularämie	A41.2	Sepsis durch nnbez Staphylokokken
A21.8	Sonstige Formen der Tularämie	A41.3	Sepsis durch Haemophilus influenzae
A21.9	Tularämie, nnbez	A41.4	Sepsis durch Anaerobier
A22.7	Milzbrandsepsis	A41.51	Sepsis durch Escherichia coli [E coli]
A22.8	Sonstige Formen des Milzbrandes	A41.52	Sepsis durch Pseudomonas
A22.9	Milzbrand, nnbez	A41.58	Sepsis durch sonstige gramnegative Erreger
A23.0	Brucellose durch Brucella melitensis	A41.8	Sonstige nbez Sepsis
A23.1	Brucellose d Brucella abortus	A41.9	Sepsis, nnbez
A23.2	Brucellose durch Brucella suis	A42.7	Aktinomykotische Sepsis
A23.3	Brucellose durch Brucella canis	A42.8	Sonstige Formen der Aktinomykose
A23.8	Sonstige Brucellose	A42.9	Aktinomykose, nnbez
A23.9	Brucellose, nnbez	A43.8	Sonstige Formen der Nokardiose
A24.0	Rotz	A43.9	Nokardiose, nnbez
A24.1	Akute oder fulminante Melioidose	A44.0	Systemische Bartonellose
A24.2	Subakute oder chronische Melioidose	A44.1	Kutane u mukokutane Bartonellose
A24.3	Sonstige Melioidose	A44.8	Sonstige Formen der Bartonellose
A24.4	Melioidose, nnbez	A44.9	Bartonellose, nnbez
A25.0	Spirillen-Rattenbisskrankheit	A48.0	Gasbrand [Gasödem]
A25.1	Streptobazillen-Rattenbisskrankheit	A48.3	Syndrom des toxischen Schocks
A25.9	Rattenbisskrankheit, nnbez	A48.4	Brazilian purpuric fever
A26.0	Haut-Erysipeloid	A48.8	Sonstige nbez bakterielle KH
A26.7	Erysipelothrix-Sepsis	A49.0	Staphylokokkeninfektion nnbez Lok
A26.8	Sonstige Formen des Erysipeloids	A49.1	Streptokokkeninfektion nnbez Lok
A26.9	Erysipeloid, nnbez	A49.2	Infektion durch Haemophilus influenzae nnbez Lok
A27.0	Leptospirose icterohaemorrhagica [Weil-Krankheit]	A49.3	Mykoplasmeninfektion nnbez Lok
A27.9	Leptospirose, nnbez	A49.8	Sonstige bakterielle Infektionen nnbez Lok
A28.0	Pasteurellose	A49.9	Bakterielle Infektion, nnbez
A28.2	Extraintestinale Yersiniose	A50.0	Floride konnatale Frühsyphilis
A28.8	Sonst nbez bakterielle Zoonosen, aonkl	A50.1	Latente konnatale Frühsyphilis
A28.9	Bakterielle Zoonose, nnbez	A50.2	Konnatale Frühsyphilis, nnbez
A30.0	Indeterminierte Lepra	A50.5	Sonst Formen floride konnatale Spätsyphilis
A30.1	Tuberkuloide Lepra	A50.6	Latente konnatale Spätsyphilis
A30.2	Borderline-tuberkuloide Lepra	A50.7	Konnatale Spätsyphilis, nnbez
A30.3	Borderline-Lepra	A50.9	Syphilis connata, nnbez
A30.4	Borderline-lepromatöse Lepra	A51.2	Primäraffekt bei Syphilis, sonstige Lok
A30.5	Lepromatöse Lepra	A51.4	Sonstige sekundäre Syphilis
A30.8	Sonstige Formen der Lepra	A51.5	Latente Frühsyphilis
A30.9	Lepra, nnbez	A51.9	Frühsyphilis, nnbez
A31.80	Disseminierte atypische Mykobakteriose	A52.7	Sonstige floride Spätsyphilis
A31.88	Sonstige Infektionen durch Mykobakterien	A52.8	Latente Spätsyphilis
A31.9	Infektion durch Mykobakterien, nicht näher bezeichnet	A52.9	Spätsyphilis, nnbez
A32.0	Kutane Listeriose	A53.0	Latente Syphilis, nicht als früh od spät bez
A32.7	Listeriensepsis	A53.9	Syphilis, nnbez

A54.8	Sonstige Gonokokkeninfektionen	B03	Pocken
A54.9	Gonokokkeninfektion, nnbez	B04	Affenpocken
A59.8	Sonstige Lokalisationen der Trichomoniasis	B05.4	Masern mit Darmkomplikationen
A59.9	Trichomoniasis, nnbez	B05.8	Masern mit sonstigen Komplikationen
A65	Nichtvenerische Syphilis	B05.9	Masern ohne Komplikation
A66.7	Sonstige Manifestationen b Frambösie	B06.8	Röteln mit sonstigen Komplikationen
A66.8	Latente Frambösie	B06.9	Röteln ohne Komplikation
A66.9	Frambösie, nnbez	B08.0	Sonstige Infektionen durch Orthopoxviren
A67.2	Spätstadium der Pinta	B08.2	Exanthema subitum [Sechste Krankheit]
A67.9	Pinta, nnbez	B08.3	Erythema infectiosum [Fünfte Krankheit]
A68.0	Durch Läuse übertragenes Rückfallfieber	B08.4	Vesikuläre Stomatitis mit Exanthem durch Enteroviren
A68.1	Durch Zecken übertragenes Rückfallfieber	B08.8	Sonst nbez Virusinf, durch Haut-/Schleimhautläsion gekennz
A68.9	Rückfallfieber, nnbez	B09	Nnbez Virusinf, durch Haut-/Schleimhautläsion gekennz
A69.2	Lyme-Krankheit	B25.1	Hepatitis durch Zytomegalieviren
A69.8	Sonstige nbez Spirochäteninfektionen	B25.2	Pankreatitis durch Zytomegalieviren
A69.9	Spirochäteninfektion, nnbez	B25.80	Infekt des Verdauungstraktes durch Zytomegalieviren
A74.8	Sonstige Chlamydienkrankheiten	B25.88	Sonstige Zytomegalie
A74.9	Chlamydieninfektion, nnbez	B25.9	Zytomegalie, nnbez
A75.0	Epidem Fleckfieber d Rickettsia prowazeki	B26.8	Mumps mit sonstigen Komplikationen
A75.1	Fleckfieber-Spätrezidiv [Brill-Krankheit]	B26.9	Mumps ohne Komplikation
A75.2	Fleckfieber durch Rickettsia typhi [Rickettsia mooseri]	B27.0	Mononukleose durch Gamma-Herpesviren
A75.3	Fleckfieber durch Rick tsutsugamushi [Rick orientalis]	B27.1	Mononukleose durch Zytomegalieviren
A75.9	Fleckfieber, nnbez	B27.8	Sonstige infektiöse Mononukleose
A77.0	Zeckenbißfieber durch Rickettsia rickettsii	B27.9	Infektiöse Mononukleose, nnbez
A77.1	Zeckenbißfieber durch Rickettsia conori	B33.1	Ross-River-Krankheit
A77.2	Zeckenbißfieber durch Rickettsia sibirica	B33.3	Infektion durch Retroviren, aonkl
A77.3	Zeckenbißfieber durch Rickettsia australis	B33.4	Hantavirus- (Herz-) Lungensyndrom
A77.8	Sonstige Zeckenbißfieber	B33.8	Sonstige nbez Viruskrankheiten
A77.9	Zeckenbißfieber, nnbez	B34.0	Infektion durch Adenoviren nnbez Lok
A78	Q-Fieber	B34.1	Infektion durch Enteroviren nnbez Lok
A79.0	Wolhynisches Fieber	B34.2	Infektion durch Koronaviren nnbez Lok
A79.1	Rickettsienpocken durch Rickettsia akari	B34.3	Infektion durch Parvoviren nnbez Lok
A79.8	Sonstige nbez Rickettsiosen	B34.4	Infektion durch Papovaviren nnbez Lok
A79.9	Rickettsiose, nnbez	B34.8	Sonstige Virusinfektionen nnbez Lokalisation
A80.4	Akute nichtparalytische Poliomyelitis	B34.9	Virusinfektion, nnbez
A90	Dengue-Fieber [Klassische Dengue]	B37.7	Candida-Sepsis
A91	Hämorrhagisches Dengue-Fieber	B37.88	Kandidose an sonst Lok
A92.0	Chikungunya-Viruskrankheit	B37.9	Kandidose, nnbez
A92.1	O'Nyong-nyong-Fieber	B38.7	Disseminierte Kokzidioidomykose
A92.3	West-Nil-Virusinfektion	B38.8	Sonstige Formen der Kokzidioidomykose
A92.4	Riftalfieber	B38.9	Kokzidioidomykose, nicht näher bezeichnet
A92.8	Sonst nb, durch Moskitos übertragene Virus-KH	B39.3	Disseminierte Histoplasmose durch Histoplasma capsulatum
A92.9	Durch Moskitos übertragene Virus-KH, nnbez	B39.4	Histoplasmose durch Histoplasma capsulatum, nnbez
A93.0	Oropouche-Viruskrankheit	B39.5	Histoplasmose durch Histoplasma duboisii
A93.1	Pappataci-Fieber	B39.9	Histoplasmose, nnbez
A93.2	Colorado-Zeckenfieber	B40.3	Blastomykose der Haut
A93.8	Sonst nb, durch Arthropoden übertragene Virus-KH	B40.7	Disseminierte Blastomykose
A94	Durch Arthropoden übertragene Virus-KH, nnbez	B40.8	Sonstige Formen der Blastomykose
A95.0	Buschgelbfieber	B40.9	Blastomykose, nnbez
A95.1	Urbanes Gelbfieber	B41.0	Parakokzidioidomykose der Lunge
A95.9	Gelbfieber, nnbez	B41.7	Disseminierte Parakokzidioidomykose
A96.0	Hämorrhagisches Fieber durch Junin-Viren	B41.8	Sonstige Formen der Parakokzidioidomykose
A96.1	Hämorrhagisches Fieber durch Machupo-Viren	B41.9	Parakokzidioidomykose, nnbez
A96.2	Lassa-Fieber	B42.1	Lymphokutane Sporotrichose
A96.8	Sonstiges hämorrhagisches Fieber durch Arenaviren	B42.7	Disseminierte Sporotrichose
A96.9	Hämorrhagisches Fieber durch Arenaviren, nnbez	B42.8	Sonstige Formen der Sporotrichose
A98.0	Hämorrhagisches Krim-Kongo-Fieber	B42.9	Sporotrichose, nnbez
A98.1	Hämorrhagisches Omsk-Fieber	B43.0	Chromomykose der Haut
A98.2	Kyasanur-Wald-Krankheit	B43.1	Chromomykotischer Abszess, Gehirn
A98.3	Marburg-Viruskrankheit	B43.2	Chromomykotische(r) Abszess und Zyste, Unterhaut
A98.4	Ebola-Viruskrankheit	B43.8	Sonstige Formen der Chromomykose
A98.8	Sonstige nbez hämorrhagische Virus-KH	B43.9	Chromomykose, nnbez
A99	Nnbez hämorrhagische Virus-KH	B44.2	Aspergillose der Tonsillen
B00.1	Dermatitis vesicularis d Herpesviren	B44.7	Disseminierte Aspergillose
B00.7	Disseminierte Herpesvirus-KH	B44.8	Sonstige Formen der Aspergillose
B00.8	Sonstige Infektionsformen durch Herpesviren	B44.9	Aspergillose, nnbez
B01.8	Varizellen mit sonstigen Komplikationen	B45.2	Kryptokokkose der Haut
B01.9	Varizellen ohne Komplikation	B45.3	Kryptokokkose der Knochen
B02.7	Zoster generalisatus	B45.7	Disseminierte Kryptokokkose
B02.8	Zoster mit sonstigen Komplikationen	B45.8	Sonstige Formen der Kryptokokkose

B45.9	Kryptokokkose, nnbez	B83.1	Gnathostomiasis
B46.2	Mukormykose des Magen-Darmtraktes	B83.2	Angiostrongyliasis durch Parastrongylus cantonensis
B46.3	Mukormykose der Haut	B83.3	Syngamiasis
B46.4	Disseminierte Mukormykose	B83.4	Hirudiniasis interna
B46.5	Mukormykose, nnbez	B83.8	Sonstige näher bezeichnete Helminthosen
B46.8	Sonstige Formen der Zygomykose	B83.9	Helminthose, nicht näher bezeichnet
B46.9	Zygomykose, nnbez	B88.8	Sonstiger nbez Parasitenbefall der Haut
B47.0	Eumyzetom	B89	Nnbez parasitäre Krankheit
B47.1	Aktinomyzetom	B90.8	Folgestände einer Tuberkulose sonstiger Organe
B47.9	Myzetom, nnbez	B92	Folgestände der Lepra
B48.0	Lobomykose	B94.2	Folgestände der Virushepatitis
B48.1	Rhinosporidiose	B94.8	Folgestände sonstiger nbez infekt u parasit KH
B48.2	Allescheriose	B94.9	Folgestände nnbez infekt od parasit KH
B48.3	Geotrichose	B95.0	Streptok, Gr A, als Urs von KH, in and Kap klassifiziert
B48.4	Penizilliose	B95.1	Streptok, Gr B, als Urs von KH, in and Kap klassifiziert
B48.7	Mykosen durch opportunistisch-pathogene Pilze	B95.2	Streptok, Gr D, als Urs von KH, in and Kap klassifiziert
B48.8	Sonstige näher bezeichnete Mykosen	B95.3	Streptoc pneu als Urs von KH, in and Kap klassifiziert
B49	Nicht näher bezeichnete Mykose	B95.41	Streptok, Gr C, als Urs von KH, in and Kap klassifiziert
B50.8	Sonst schwere Formen od Komplikation der Malaria tropica	B95.42	Streptok, Gr G, als Urs von KH, in and Kap klassifiziert
B50.9	Malaria tropica, nnbez	B95.48	So nbez Streptok als Urs von KH, in and Kap klassifiziert
B51.0	Malaria tertiana mit Milzruptur	B95.5	Nnbez Streptok als Urs von KH, in and Kap klassifiziert
B51.8	Malaria tertiana mit sonstigen Komplikationen	B95.6	Staphyl aureus als Urs von KH, in and Kap klassifiziert
B51.9	Malaria tertiana ohne Komplikation	B95.7	So Staphylok als Urs von KH, in and Kap klassifiziert
B52.0	Malaria quartana mit Nephropathie	B95.8	Nnbez Staphylokok Urs v KH, in and Kap klass
B52.8	Malaria quartana mit sonstigen Komplikationen	B95.90	So nbez gramopos aerobe Erreg Urs KH, in and Kap klass
B52.9	Malaria quartana ohne Komplikation	B95.91	So nbez gramopos anaerobe, n sporb Err Urs KH, i and Kap kl
B53.0	Malaria durch Plasmodium ovale	B96.0	Mycoplasmen u Ureaplasmen Urs v KH, in and Kap klass
B53.1	Malaria durch Affen-Plasmodien	B96.2	E coli u and Enterobakteriazeen Urs v KH, in and Kap klass
B53.8	Sonstige parasitologisch bestätigte Malaria, aonkl	B96.3	Haemophilus u Moraxella Urs v KH, in and Kap klass
B54	Malaria, nnbez	B96.5	Pseudomonas u and Nonfermenter Urs v KH, in and Kap kl
B55.0	Viszerale Leishmaniose	B96.6	Bacteroid fragil u and gram- Anaer Urs v KH, in and Kap kl
B55.9	Leishmaniose, nnbez	B96.7	Cl perf u and grampos u sporb Anaer Urs v KH i and Kap klass
B56.0	Trypanosomiasis gambiensis	B96.8	Sonst nbez Bakterien als Urs von KH, in and Kap klassif
B56.1	Trypanosomiasis rhodiensis	B97.0	Adenoviren als Urs von KH, in and Kap klassifiziert
B56.9	Afrikanische Trypanosomiasis, nnbez	B97.1	Enteroviren als Urs von KH, in and Kap klassifiziert
B57.1	Akute Chagas-Krankheit ohne Herzbeteiligung	B97.2	Koronaviren als Urs von KH, in and Kap klassifiziert
B57.3	Chagas-Krankheit (chron) m Beteiligung Verdauungssystem	B97.3	Retroviren als Urs von KH, in and Kap klassifiziert
B57.4	Chagas-Krankheit (chronisch) m Beteiligung Nervensystem	B97.4	RS-Viren [RS-Vir] Urs von KH, in and Kap klassifiziert
B57.5	Chagas-Krankheit (chronisch) m Beteiligung sonst Organe	B97.5	Reoviren als Urs von KH, in and Kap klassifiziert
B58.8	Toxoplasmosen mit Beteiligung sonstiger Organe	B97.6	Parvoviren als Urs von KH, in and Kap klassifiz
B58.9	Toxoplasmoose, nnbez	B97.7	Papillomaviren als Urs von KH, in and Kap klassifiziert
B60.0	Babesiose	B97.8	Sonstige Viren als Urs von KH, in and Kap klassifiziert
B60.1	Akanthamöbiasis	B98.0	Helicob pylori [H p] als Ursache von KH, in and Kap klass
B60.2	Naegleriainfektion	B98.1	Vibrio vulnificus als Ursache Krankheit, in and Kap klass
B60.8	Sonstige näher bezeichnete Protozoenkrankheiten	B99	Sonstige und nicht näher bezeichnete Infektionskrankheiten
B64	Nicht näher bezeichnete Protozoenkrankheit	J10.8	Grippe m sonst Manifestat, Influenzaviren nachg
B65.2	Schistosomiasis durch Schistosoma japonicum	J11.8	Grippe m sonst Manifestat, Viren nicht nachg
B65.8	Sonstige Formen der Schistosomiasis	K23.1	Megaösophagus b Chagas-KH
B65.9	Schistosomiasis, nnbez	L94.6	Ainhum
B66.2	Dicrocoeliasis	M03.00	Arthritis nach MeningokInf, mehrere Lok
B66.8	Befall durch sonstige nbez Trematoden	M03.01	Arthritis nach MeningokInf Schulterregion
B66.9	Trematodenbefall, nnbez	M03.02	Arthritis nach MeningokInf Oberarm
B67.2	Echinococc-granul-Inf [zyst Echinokok] Knochen	M03.03	Arthritis nach MeningokInf Unterarm
B67.3	Echinococc-granul-Inf [zyst Echinokok] mehr u so Lok	M03.04	Arthritis nach MeningokInf Hand
B67.4	Echinococc-granulos-Inf [zyst Echinokok], nnbez	M03.05	Arthritis nach MeningokInf Becken/Oberschenkel
B67.6	Echinococc-multilocular-Inf [alveol Echinokok] mehr u so Lok	M03.06	Arthritis nach MeningokInf Unterschenkel
B67.7	Echinococc-multilocular-Inf [alveol Echinokok], nnbez	M03.07	Arthritis nach MeningokInf Knöchel/Fuß
B67.9	Sonstige und nicht näher bezeichnete Echinokokkose	M03.08	Arthritis nach MeningokInf, sonst Lok
B72	Drakunkulose	M03.09	Arthritis nach Meningokokkeninfektion, nnbez Lok
B73	Onchozerkose	M03.10	Postinf Arthritis b Syphilis, mehrere Lok
B74.0	Filariose durch Wuchereria bancrofti	M03.11	Postinf Arthritis b Syphilis Schulterregion
B74.1	Filariose durch Brugia malayi	M03.12	Postinf Arthritis b Syphilis Oberarm
B74.2	Filariose durch Brugia timori	M03.13	Postinf Arthritis b Syphilis Unterarm
B74.3	Loiasis	M03.14	Postinf Arthritis b Syphilis Hand
B74.4	Mansonelliasis	M03.15	Postinf Arthritis b Syphilis Becken/Oberschenkel
B74.8	Sonstige Filariose	M03.16	Postinf Arthritis b Syphilis Unterschenkel
B74.9	Filariose, nnbez	M03.17	Postinf Arthritis b Syphilis Knöchel/Fuß
B75	Trichinellose	M03.18	Postinf Arthritis b Syphilis, sonst Lok
B81.4	Mischformen intestinaler Helminthosen	M03.19	Postinf Arthritis b Syphilis, nnbez Lok
B83.0	Larva migrans visceralis	P35.1	Angeborene Zytomegalie

P35.2	Angeborene Infektion d Herpesviren [Herpes simplex]	R65.9	System inflamm Response-Synd [SIRS], nnbez
P35.8	Sonstige angeborene Viruskrankheiten	T79.3	Posttraumatische Wundinfektion, aonkl
P35.9	Angeborene Viruskrankheit, nnbez	T80.2	Infektion nach Infus/Transfus/Injekt zu therap Zwecken
P37.0	Angeborene Tuberkulose	T81.4	Infektion nach Eingriff, aonkl
P37.1	Angeborene Toxoplasmose	T88.0	Infektion nach Impfung [Immunisierung]
P37.2	Neugeborenenlisteriose (disseminiert)	U80.0	Staph aur m Res gg Oxac/GlykP-AB/Chinol/StrGr/Oxazol
P37.3	Angeborene Malaria tropica	U80.1	Strept pneu m Res gg Peniz/Oxac/MakLid-AB/Oxazol/StrGr
P37.4	Sonstige angeborene Malaria	U80.2	Ent faecal m Res gg GlykP-AB, Oxazol, m H-L-AmGI-R
P37.8	Sonst nbez angeborene infektiöse u parasitäre KH	U80.3	Ent faecium m Res gg GlykP-AB/OxZ/StrGr, m H-L-AmGI-R
P37.9	Angeborene infektiöse od parasitäre KH, nnbez	U80.4	Esch/Klebs/Prot m Res Chinol/CbP/Amik/ßLakAB [ESBLRes]
R50.2	Medikamenten-induziertes Fieber [Drug fever]	U80.5	Enterob, Citrob u Serrat m Res gg Carbap, Chinol u Amik
R50.80	Fieber unbekannter Ursache	U80.6	Ps aer u and NFerm m Res gg CbP/Chinol/Amik/Ceft/Pip/Taz
R50.88	Sonstiges näher bezeichnetes Fieber	U80.7	Burkh u Stenotr m Res gg Chinol/Amik/Ceftaz/Pip/Taz/Cotr
R50.9	Fieber, nnbez	U81	Bakter m Multiresist gg Antibiot
R57.1	Hypovolämischer Schock	U82.0	Mycobact tubercul m Resist gg ein/mehr Erstrangmed
R57.2	Septischer Schock	U82.1	Multi-Drug Resistant Tuberculosis [MDR-TB]
R57.8	Sonstige Formen Schock	U82.2	Atyp Mykobakt/Nocardia m Res gg ein/mehr Erstrangmed
R65.0	Syst inflam Response-Synd [SIRS] infekt o Organkomp	U83	Candida m Res gg Fluconaz od Voriconaz
R65.1	Syst inflam Response-Synd [SIRS] infekt m Organkomp	U84	Herpesviren m Res gg Virustat
R65.2	Syst inflam Response-Synd [SIRS] ni-infekt o Organkomp	Z21	Asympt HIV-Inf [Human Immundefizienz-Virus-Inf]
R65.3	Syst inflam Response-Synd [SIRS] ni-infekt m Organkomp		

ADRG T01

OR-Prozedur bei infektiösen und parasitären Krankheiten

OR-Prozedur

DRG T01A

ORProzedur bei infektiösen und parasitären Krankheiten mit komplexer OR-Prozedur, komplizierenden Prozeduren oder bei Zustand nach Organtransplantation

Komplexe OR-Prozeduren oder Nebendiagnose in Tabelle T01-1 oder Komplizierende Prozeduren

DRG T01B

ORProzedur bei infektiösen und parasitären Krankheiten ohne komplexe OR-Prozedur, ohne komplizierende Prozeduren, außer bei Zustand nach Organtransplantation, bei Sepsis

Hauptdiagnose in Tabelle T01-2

DRG T01C

ORProzedur bei infektiösen und parasitären Krankheiten ohne komplexe OR-Prozedur, ohne komplizierende Prozeduren, außer bei Zustand nach Organtransplantation, außer bei Sepsis

Nebendiagnose T01-1

Z94.0	Zustand nach Nierentransplantation	Z94.4	Zustand nach Lebertransplantation
Z94.1	Zustand nach Herztransplantation	Z94.80	Z n hämatopoet StammzTx oh ggw ImmSupp
Z94.2	Zustand nach Lungentransplantation	Z94.81	Z n hämatopoet StammzTx m ggw ImmSupp
Z94.3	Zustand nach Herz-Lungen-Transplantation	Z94.88	Z n sonst Organ-/GewebeTx

Hauptdiagnose T01-2

A01.0	Typhus abdominalis	A39.9	Meningokokkeninfektion, nnbez
A01.1	Paratyphus A	A40.0	Sepsis durch Streptokokken, Gruppe A
A01.2	Paratyphus B	A40.1	Sepsis durch Streptokokken, Gruppe B
A01.3	Paratyphus C	A40.2	Sepsis durch Streptokokken, Gruppe D
A02.1	Salmonellensepsis	A40.3	Sepsis durch Streptococcus pneumoniae
A20.7	Pestsepsis	A40.8	Sonst Sepsis durch Streptokokken
A21.7	Generalisierte Tularämie	A40.9	Sepsis durch Streptokokken, nicht näher bezeichnet
A22.7	Milzbrandsepsis	A41.0	Sepsis durch Staphylococcus aureus
A24.0	Rotz	A41.1	Sepsis durch sonstige näher bezeichnete Staphylokokken
A24.1	Akute oder fulminante Melioidose	A41.2	Sepsis durch nnbez Staphylokokken
A26.7	Erysipelothrix-Sepsis	A41.3	Sepsis durch Haemophilus influenzae
A27.0	Leptospirosis icterohaemorrhagica [Weil-Krankheit]	A41.4	Sepsis durch Anaerobier
A32.7	Listeriensepsis	A41.51	Sepsis durch Escherichia coli [E coli]
A39.1	Waterhouse-Friderichsen-Syndrom	A41.52	Sepsis durch Pseudomonas
A39.2	Akute Meningokokkensepsis	A41.58	Sepsis durch sonstige gramnegative Erreger
A39.3	Chronische Meningokokkensepsis	A41.8	Sonstige nbez Sepsis
A39.4	Meningokokkensepsis, nnbez	A41.9	Sepsis, nnbez
A39.8	Sonstige Meningokokkeninfektionen	A42.7	Aktinomykotische Sepsis



A44.0	Systemische Bartonellose	B45.7	Disseminierte Kryptokokkose
A48.0	Gasbrand [Gasödem]	B46.4	Disseminierte Mukormykose
A48.3	Syndrom des toxischen Schocks	B50.8	Sonst schwere Formen od Komplikation der Malaria tropica
A78	Q-Fieber	B51.0	Malaria tertiana mit Milzruptur
B00.7	Disseminierte Herpesvirus-KH	B52.8	Malaria quartana mit sonstigen Komplikationen
B37.7	Candida-Sepsis	B55.0	Viszerale Leishmaniose
B38.7	Disseminierte Kokzidioidomykose	P35.2	Angeborene Infektion d Herpesviren [Herpes simplex]
B39.3	Disseminierte Histoplasmose durch Histoplasma capsulatum	P37.2	Neugeborenenlisteriose (disseminiert)
B41.7	Disseminierte Parakokzidioidomykose	R57.1	Hypovolämischer Schock
B42.7	Disseminierte Sporotrichose	R57.2	Septischer Schock
B44.7	Disseminierte Aspergillose	R57.8	Sonstige Formen Schock

ADRG T36 Intensivmedizinische Komplexbehandlung > 552 Aufwandspunkte bei infektiösen und parasitären Krankheiten

Intensivmedizinische Komplexbehandlung > 552 Aufwandspunkte

DRG T36Z Intensivmedizinische Komplexbehandlung > 552 Aufwandspunkte bei infektiösen und parasitären Krankheiten

ADRG T60 Sepsis

Hauptdiagnose in Tabelle T60-1

DRG T60A Sepsis mit komplizierenden Prozeduren oder bei Zustand nach Organtransplantation, mit äußerst schweren CC

(Komplizierende Prozeduren oder Nebendiagnose in Tabelle T60-2) und PCCL > 3

DRG T60B Sepsis mit komplizierenden Prozeduren oder bei Zustand nach Organtransplantation, ohne äußerst schwere CC, Alter < 16 J. oder ohne komplizierende Prozeduren, außer bei Z. n. Organtranspl., mit äuß. schweren CC, Alter < 16 J. oder mit Para-/Tetraplegie

(Komplizierende Prozeduren oder Nebendiagnose in Tabelle T60-2) und (Alter < 16 Jahre oder Nebendiagnose in Tabelle T60-3) oder PCCL > 3 und (Alter < 16 Jahre oder Nebendiagnose in Tabelle T60-3)

DRG T60C Sepsis mit komplizierenden Prozeduren oder bei Zustand nach Organtransplantation, ohne äußerst schwere CC, Alter > 15 Jahre oder ohne kompliz. Proz., außer bei Z. n. Organtranspl., mit äuß. schweren CC, Alter > 15 Jahre oder ohne Para-/Tetraplegie

Komplizierende Prozeduren oder Nebendiagnose in Tabelle T60-2 oder PCCL > 3

DRG T60D Sepsis ohne komplizierende Prozeduren, außer bei Zustand nach Organtransplantation, ohne äußerst schwere CC, Alter < 10 Jahre

Alter < 10 Jahre

DRG T60E Sepsis ohne komplizierende Prozeduren, außer bei Zustand nach Organtransplantation, ohne äußerst schwere CC, Alter > 9 Jahre

DRG T60F Sepsis, verstorben < 8 Tage nach Aufnahme

Entlassungsgrund ist gleich Verstorben (07) und Verweildauer < 8 Tage

Hauptdiagnose T60-1

A01.0	Typhus abdominalis	A24.0	Rotz
A01.1	Paratyphus A	A24.1	Akute oder fulminante Melioidose
A01.2	Paratyphus B	A26.7	Erysipelothrix-Sepsis
A01.3	Paratyphus C	A27.0	Leptospirosis icterohaemorrhagica [Weil-Krankheit]
A02.1	Salmonellensepsis	A32.7	Listeriensepsis
A20.7	Pestsepsis	A39.1	Waterhouse-Friderichsen-Syndrom
A21.7	Generalisierte Tularämie	A39.2	Akute Meningokokkensepsis
A22.7	Milzbrandsepsis	A39.3	Chronische Meningokokkensepsis

A39.4	Meningokokkensepsis, nnbez	A48.0	Gasbrand [Gasödem]
A39.8	Sonstige Meningokokkeninfektionen	A48.3	Syndrom des toxischen Schocks
A39.9	Meningokokkeninfektion, nnbez	A78	Q-Fieber
A40.0	Sepsis durch Streptokokken, Gruppe A	B00.7	Disseminierte Herpesvirus-KH
A40.1	Sepsis durch Streptokokken, Gruppe B	B37.7	Candida-Sepsis
A40.2	Sepsis durch Streptokokken, Gruppe D	B38.7	Disseminierte Kokzidioidomykose
A40.3	Sepsis durch Streptococcus pneumoniae	B39.3	Disseminierte Histoplasmose durch Histoplasma capsulatum
A40.8	Sonst Sepsis durch Streptokokken	B41.7	Disseminierte Parakokzidioidomykose
A40.9	Sepsis durch Streptokokken, nicht näher bezeichnet	B42.7	Disseminierte Sporotrichose
A41.0	Sepsis durch Staphylococcus aureus	B44.7	Disseminierte Aspergillose
A41.1	Sepsis durch sonstige näher bezeichnete Staphylokokken	B45.7	Disseminierte Kryptokokkose
A41.2	Sepsis durch nnbez Staphylokokken	B46.4	Disseminierte Mukormykose
A41.3	Sepsis durch Haemophilus influenzae	B50.8	Sonst schwere Formen od Komplikation der Malaria tropica
A41.4	Sepsis durch Anaerobier	B51.0	Malaria tertiana mit Milzruptur
A41.51	Sepsis durch Escherichia coli [E coli]	B52.8	Malaria quartana mit sonstigen Komplikationen
A41.52	Sepsis durch Pseudomonas	B55.0	Viszerale Leishmaniose
A41.58	Sepsis durch sonstige gramnegative Erreger	P35.2	Angeborene Infektion d Herpesviren [Herpes simplex]
A41.8	Sonstige nbez Sepsis	P37.2	Neugeborenenlisteriose (disseminiert)
A41.9	Sepsis, nnbez	R57.1	Hypovolämischer Schock
A42.7	Aktinomykotische Sepsis	R57.2	Septischer Schock
A44.0	Systemische Bartonellose	R57.8	Sonstige Formen Schock

Nebendiagnose T60-2

Z94.0	Zustand nach Nierentransplantation	Z94.4	Zustand nach Lebertransplantation
Z94.1	Zustand nach Herztransplantation	Z94.80	Z n hämatopoet StammzTx oh ggw ImmSupp
Z94.2	Zustand nach Lungentransplantation	Z94.81	Z n hämatopoet StammzTx m ggw ImmSupp
Z94.3	Zustand nach Herz-Lungen-Transplantation	Z94.88	Z n sonst Organ-/GewebeTx

Nebendiagnose T60-3

G04.1	Tropische spastische Paraplegie	G82.42	Spast Tetrapares u Tetrapleg, chron kompl QSL
G82.02	Schlaff Parapares u Parapleg, chron kompl QSL	G82.43	Spast Tetrapares u Tetrapleg, chron inkompl QSL
G82.03	Schlaff Parapares u Parapleg, chron inkompl QSL	G82.49	Spast Tetrapares u Tetrapleg, nnbez
G82.09	Schlaff Parapares u Parapleg, nnbez	G82.52	Tetrapares u Tetrapleg, nnbez, chron kompl QSL
G82.12	Spast Parapares u Parapleg, chron kompl QSL	G82.53	Tetrapares u Tetrapleg, nnbez, chron inkompl QSL
G82.13	Spast Parapares u Parapleg, chron inkompl QSL	G82.59	Tetrapares u Tetrapleg, nnbez
G82.19	Spast Parapares u Parapleg, nnbez	G95.1	Vaskuläre Myelopathien
G82.22	Parapares u Parapleg, nnbez, chron kompl QSL	G95.2	Rückenmarkskompression, nnbez
G82.23	Parapares u Parapleg, nnbez, chron inkompl QSL	G95.80	HarnblasLähm b Schädig ob motor Neuron [UMNL]
G82.29	Parapares u Parapleg, nnbez	G95.81	HarnblasLähm b Schädig unt motor Neuron [LMNL]
G82.32	Schlaff Tetrapares u Tetrapleg, chron kompl QSL	G95.9	KH Rückenmark, nnbez
G82.33	Schlaff Tetrapares u Tetrapleg, chron inkompl QSL	P11.51	Geburtsverletzung Wirbelsäule u RM m chron QSL
G82.39	Schlaff Tetrapares u Tetrapleg, nnbez		

18B
T61

ADRG T61

Postoperative und posttraumatische Infektionen

Hauptdiagnose in Tabelle T61-1

DRG T61A

Postoperative und posttraumatische Infektionen mit komplizierenden Prozeduren oder komplizierender Diagnose

Komplizierende Prozeduren oder mindestens eine Nebendiagnose in Tabelle T61-2

DRG T61B

Postoperative und posttraumatische Infektionen ohne komplizierende Prozeduren, ohne komplizierende Diagnose

Hauptdiagnose T61-1

T79.3	Posttraumatische Wundinfektion, aonkl	T81.4	Infektion nach Eingriff, aonkl
-------	---------------------------------------	-------	--------------------------------

Diagnose T61-2

A01.0	Typhus abdominalis	A20.7	Pestsepsis
A01.1	Paratyphus A	A21.7	Generalisierte Tularämie
A01.2	Paratyphus B	A22.7	Milzbrandsepsis
A01.3	Paratyphus C	A24.0	Rotz
A02.1	Salmonellensepsis	A24.1	Akute oder fulminante Melioidose

A26.7	Erysipelothrix-Sepsis	B44.7	Disseminierte Aspergillose
A27.0	Leptospirosis icterohaemorrhagica [Weil-Krankheit]	B45.7	Disseminierte Kryptokokkose
A32.7	Listeriensepsis	B46.4	Disseminierte Mukormykose
A39.1	Waterhouse-Friderichsen-Syndrom	B50.8	Sonst schwere Formen od Komplikat der Malaria tropica
A39.2	Akute Meningokokkensepsis	B51.0	Malaria tertiana mit Milzruptur
A39.3	Chronische Meningokokkensepsis	B52.8	Malaria quartana mit sonstigen Komplikationen
A39.4	Meningokokkensepsis, nnbez	B55.0	Viszerale Leishmaniose
A39.8	Sonstige Meningokokkeninfektionen	M03.00	Arthritis nach MeningokInf, mehrere Lok
A39.9	Meningokokkeninfektion, nnbez	M03.01	Arthritis nach MeningokInf Schulterregion
A40.0	Sepsis durch Streptokokken, Gruppe A	M03.02	Arthritis nach MeningokInf Oberarm
A40.1	Sepsis durch Streptokokken, Gruppe B	M03.03	Arthritis nach MeningokInf Unterarm
A40.2	Sepsis durch Streptokokken, Gruppe D	M03.04	Arthritis nach MeningokInf Hand
A40.3	Sepsis durch Streptococcus pneumoniae	M03.05	Arthritis nach MeningokInf Becken/Oberschenkel
A40.8	Sonst Sepsis durch Streptokokken	M03.06	Arthritis nach MeningokInf Unterschenkel
A40.9	Sepsis durch Streptokokken, nicht näher bezeichnet	M03.07	Arthritis nach MeningokInf Knöchel/Fuß
A41.0	Sepsis durch Staphylococcus aureus	M03.08	Arthritis nach MeningokInf, sonst Lok
A41.1	Sepsis durch sonstige näher bezeichnete Staphylokokken	M03.09	Arthritis nach Meningokokkeninfektion, nnbez Lok
A41.2	Sepsis durch nnbez Staphylokokken	P35.2	Angeborene Infektion d Herpesviren [Herpes simplex]
A41.3	Sepsis durch Haemophilus influenzae	P37.2	Neugeborenenlisteriose (disseminiert)
A41.4	Sepsis durch Anaerobier	R57.1	Hypovolämischer Schock
A41.51	Sepsis durch Escherichia coli [E coli]	R57.2	Septischer Schock
A41.52	Sepsis durch Pseudomonas	R57.8	Sonstige Formen Schock
A41.58	Sepsis durch sonstige gramnegative Erreger	R65.0	Syst inflam Response-Synd [SIRS] infekt o Organkomp
A41.8	Sonstige nbez Sepsis	R65.1	Syst inflam Response-Synd [SIRS] infekt m Organkomp
A41.9	Sepsis, nnbez	R65.2	Syst inflam Response-Synd [SIRS] ni-infekt o Organkomp
A42.7	Aktinomykotische Sepsis	R65.3	Syst inflam Response-Synd [SIRS] ni-infekt m Organkomp
A44.0	Systemische Bartonellose	R65.9	System inflamm Response-Synd [SIRS], nnbez
A48.0	Gasbrand [Gasödem]	Z94.0	Zustand nach Nierentransplantation
A48.3	Syndrom des toxischen Schocks	Z94.1	Zustand nach Herztransplantation
A78	Q-Fieber	Z94.2	Zustand nach Lungentransplantation
B00.7	Disseminierte Herpesvirus-KH	Z94.3	Zustand nach Herz-Lungen-Transplantation
B37.7	Candida-Sepsis	Z94.4	Zustand nach Lebertransplantation
B38.7	Disseminierte Kokzidioidomykose	Z94.80	Z n hämatopoet StammzTx oh ggw ImmSupp
B39.3	Disseminierte Histoplasmose durch Histoplasma capsulatum	Z94.81	Z n hämatopoet StammzTx m ggw ImmSupp
B41.7	Disseminierte Parakokzidioidomykose	Z94.88	Z n sonst Organ-/GewebeTx
B42.7	Disseminierte Sporotrichose		

ADRG T62 Fieber unbekannter Ursache

Hauptdiagnose in Tabelle T62-1

DRG T62A Fieber unbekannter Ursache mit äußerst schweren oder schweren CC, Alter > 5 Jahre

PCCL > 2 und Alter > 5 Jahre

DRG T62B Fieber unbekannter Ursache ohne äußerst schwere oder schwere CC oder Alter < 6 Jahre**Hauptdiagnose T62-1**

R50.2	Medikamenten-induziertes Fieber [Drug fever]	R50.88	Sonstiges näher bezeichnetes Fieber
R50.80	Fieber unbekannter Ursache	R50.9	Fieber, nnbez

ADRG T63 Virale Erkrankung

Hauptdiagnose in Tabelle T63-1

DRG T63A Virale Erkrankung bei Zustand nach Organtransplantation

Nebendiagnose in Tabelle T63-2

DRG T63B Virale Erkrankung bei Infektion mit Zytomegalieviren außer bei Zustand nach Organtransplantation

Hauptdiagnose in Tabelle T63-3

DRG T63C**Andere virale Erkrankungen****Hauptdiagnose T63-1**

A74.8	Sonstige Chlamydienkrankheiten	B04	Affenpocken
A74.9	Chlamydieninfektion, nnbez	B05.4	Masern mit Darmkomplikationen
A80.4	Akute nichtparalytische Poliomyelitis	B05.8	Masern mit sonstigen Komplikationen
A90	Dengue-Fieber [Klassische Dengue]	B05.9	Masern ohne Komplikation
A91	Hämorrhagisches Dengue-Fieber	B06.8	Röteln mit sonstigen Komplikationen
A92.0	Chikungunya-Viruskrankheit	B06.9	Röteln ohne Komplikation
A92.1	O'Nyong-nyong-Fieber	B08.0	Sonstige Infektionen durch Orthopoxviren
A92.3	West-Nil-Virusinfektion	B08.2	Exanthema subitum [Sechste Krankheit]
A92.4	Rifttalfieber	B08.3	Erythema infectiosum [Fünfte Krankheit]
A92.8	Sonst nb, durch Moskitos übertragene Virus-KH	B08.4	Vesikuläre Stomatitis mit Exanthem durch Enteroviren
A92.9	Durch Moskitos übertragene Virus-KH, nnbez	B08.8	Sonst nbez Virusinf, durch Haut-/Schleimhautläsion gekennz
A93.0	Oropouche-Viruskrankheit	B09	Nnbez Virusinf, durch Haut-/Schleimhautläsion gekennz
A93.1	Pappataci-Fieber	B25.1	Hepatitis durch Zytomegalieviren
A93.2	Colorado-Zeckenfieber	B25.2	Pankreatitis durch Zytomegalieviren
A93.8	Sonst nb, durch Arthropoden übertragene Virus-KH	B25.80	Infekt des Verdauungstraktes durch Zytomegalieviren
A94	Durch Arthropoden übertragene Virus-KH, nnbez	B25.88	Sonstige Zytomegalie
A95.0	Buschgelbfieber	B25.9	Zytomegalie, nnbez
A95.1	Urbanes Gelbfieber	B26.8	Mumps mit sonstigen Komplikationen
A95.9	Gelbfieber, nnbez	B26.9	Mumps ohne Komplikation
A96.0	Hämorrhagisches Fieber durch Junin-Viren	B27.0	Mononukleose durch Gamma-Herpesviren
A96.1	Hämorrhagisches Fieber durch Machupo-Viren	B27.1	Mononukleose durch Zytomegalieviren
A96.2	Lassa-Fieber	B27.8	Sonstige infektiöse Mononukleose
A96.8	Sonstiges hämorrhagisches Fieber durch Arenaviren	B27.9	Infektiöse Mononukleose, nnbez
A96.9	Hämorrhagisches Fieber durch Arenaviren, nnbez	B33.1	Ross-River-Krankheit
A98.0	Hämorrhagisches Krim-Kongo-Fieber	B33.3	Infektion durch Retroviren, aonkl
A98.1	Hämorrhagisches Omsk-Fieber	B33.4	Hantavirus- (Herz-) Lungensyndrom
A98.2	Kyasanur-Wald-Krankheit	B33.8	Sonstige nbez Viruskrankheiten
A98.3	Marburg-Viruskrankheit	B34.0	Infektion durch Adenoviren nnbez Lok
A98.4	Ebola-Viruskrankheit	B34.1	Infektion durch Enteroviren nnbez Lok
A98.8	Sonstige nbez hämorrhagische Virus-KH	B34.2	Infektion durch Koronaviren nnbez Lok
A99	Nnbez hämorrhagische Virus-KH	B34.3	Infektion durch Parvoviren nnbez Lok
B00.1	Dermatitis vesicularis d Herpesviren	B34.4	Infektion durch Papovaviren nnbez Lok
B00.8	Sonstige Infektionsformen durch Herpesviren	B34.8	Sonstige Virusinfektionen nnbez Lokalisation
B01.8	Varizellen mit sonstigen Komplikationen	B34.9	Virusinfektion, nnbez
B01.9	Varizellen ohne Komplikation	J10.8	Grippe m sonst Manifestat, Influenzaviren nachg
B02.7	Zoster generalisatus	J11.8	Grippe m sonst Manifestat, Viren nicht nachg
B02.8	Zoster mit sonstigen Komplikationen	P35.1	Angeborene Zytomegalie
B03	Pocken		

Nebendiagnose T63-2

Z94.0	Zustand nach Nierentransplantation	Z94.4	Zustand nach Lebertransplantation
Z94.1	Zustand nach Herztransplantation	Z94.80	Z n hämatopoet StammzTx oh ggw ImmSupp
Z94.2	Zustand nach Lungentransplantation	Z94.81	Z n hämatopoet StammzTx m ggw ImmSupp
Z94.3	Zustand nach Herz-Lungen-Transplantation	Z94.88	Z n sonst Organ-/GewebeTx

Hauptdiagnose T63-3

B25.1	Hepatitis durch Zytomegalieviren	B25.88	Sonstige Zytomegalie
B25.2	Pankreatitis durch Zytomegalieviren	B25.9	Zytomegalie, nnbez
B25.80	Infekt des Verdauungstraktes durch Zytomegalieviren	P35.1	Angeborene Zytomegalie

ADRG T64**Andere infektiöse und parasitäre Krankheiten**

Hauptdiagnose in Tabelle T64-1

DRG T64A**Andere infektiöse und parasitäre Krankheiten mit komplexer Diagnose, Alter < 16 Jahre**

(Hauptdiagnose in Tabelle T64-2 oder mindestens eine Nebendiagnose in Tabelle T64-3) und Alter < 16 Jahre

DRG T64B**Andere infektiöse und parasitäre Krankheiten mit komplexer Diagnose, Alter > 15 Jahre**

Hauptdiagnose in Tabelle T64-2 oder mindestens eine Nebendiagnose in Tabelle T64-3

DRG T64C**Andere infektiöse und parasitäre Krankheiten ohne komplexe Diagnose****Hauptdiagnose T64-1**

A01.4	Paratyphus, nnbez	A44.1	Kutane u mukokutane Bartonellose
A02.2	Lokalisierte Salmonelleninfektionen	A44.8	Sonstige Formen der Bartonellose
A02.8	Sonstige nbez Salmonelleninfektionen	A44.9	Bartonellose, nnbez
A02.9	Salmonelleninfektion, nnbez	A48.4	Brazilian purpuric fever
A05.1	Botulismus	A48.8	Sonstige nbez bakterielle KH
A06.3	Amöbom des Darmes	A49.0	Staphylokokkeninfektion nnbez Lok
A06.8	Amöbeninfektion an sonst Lok	A49.1	Streptokokkeninfektion nnbez Lok
A06.9	Amöbiasis, nnbez	A49.2	Infektion durch Haemophilus influenzae nnbez Lok
A20.0	Bubonepest	A49.3	Mykoplasmeninfektion nnbez Lok
A20.1	Hautpest	A49.8	Sonstige bakterielle Infektionen nnbez Lok
A20.8	Sonstige Formen der Pest	A49.9	Bakterielle Infektion, nnbez
A20.9	Pest, nnbez	A50.0	Floride konnatale Frühsyphilis
A21.0	Ulzeroglanduläre Tularämie	A50.1	Latente konnatale Frühsyphilis
A21.1	Okuloglanduläre Tularämie	A50.2	Konnatale Frühsyphilis, nnbez
A21.8	Sonstige Formen der Tularämie	A50.5	Sonst Formen floride konnatale Spätsyphilis
A21.9	Tularämie, nnbez	A50.6	Latente konnatale Spätsyphilis
A22.8	Sonstige Formen des Milzbrandes	A50.7	Konnatale Spätsyphilis, nnbez
A22.9	Milzbrand, nnbez	A50.9	Syphilis connata, nnbez
A23.0	Brucellose durch Brucella melitensis	A51.2	Primäraffekt bei Syphilis, sonstige Lok
A23.1	Brucellose d Brucella abortus	A51.4	Sonstige sekundäre Syphilis
A23.2	Brucellose durch Brucella suis	A51.5	Latente Frühsyphilis
A23.3	Brucellose durch Brucella canis	A51.9	Frühsyphilis, nnbez
A23.8	Sonstige Brucellose	A52.7	Sonstige floride Spätsyphilis
A23.9	Brucellose, nnbez	A52.8	Latente Spätsyphilis
A24.2	Subakute oder chronische Melioidose	A52.9	Spätsyphilis, nnbez
A24.3	Sonstige Melioidose	A53.0	Latente Syphilis, nicht als früh od spät bez
A24.4	Melioidose, nnbez	A53.9	Syphilis, nnbez
A25.0	Spirillen-Rattenbisskrankheit	A54.8	Sonstige Gonokokkeninfektionen
A25.1	Streptobazillen-Rattenbisskrankheit	A54.9	Gonokokkeninfektion, nnbez
A25.9	Rattenbisskrankheit, nnbez	A59.8	Sonstige Lokalisationen der Trichomoniasis
A26.0	Haut-Erysipeloid	A59.9	Trichomoniasis, nnbez
A26.8	Sonstige Formen des Erysipeloids	A65	Nichtvenerische Syphilis
A26.9	Erysipeloid, nnbez	A66.7	Sonstige Manifestationen b Frambösie
A27.9	Leptospirose, nnbez	A66.8	Latente Frambösie
A28.0	Pasteurellose	A66.9	Frambösie, nnbez
A28.2	Extraintestinale Yersiniose	A67.2	Spätstadium der Pinta
A28.8	Sonst nbez bakterielle Zoonosen, aonkl	A67.9	Pinta, nnbez
A28.9	Bakterielle Zoonose, nnbez	A68.0	Durch Läuse übertragenes Rückfallfieber
A30.0	Indeterminierte Lepra	A68.1	Durch Zecken übertragenes Rückfallfieber
A30.1	Tuberkuloide Lepra	A68.9	Rückfallfieber, nnbez
A30.2	Borderline-tuberkuloide Lepra	A69.2	Lyme-Krankheit
A30.3	Borderline-Lepra	A69.8	Sonstige nbez Spirochäteninfektionen
A30.4	Borderline-lepromatöse Lepra	A69.9	Spirochäteninfektion, nnbez
A30.5	Lepromatöse Lepra	A75.0	Epidem Fleckfieber d Rickettsia prowazeki
A30.8	Sonstige Formen der Lepra	A75.1	Fleckfieber-Spätrezidiv [Brill-Krankheit]
A30.9	Lepra, nnbez	A75.2	Fleckfieber durch Rickettsia typhi [Rickettsia mooseri]
A31.80	Disseminierte atypische Mykobakteriose	A75.3	Fleckfieber durch Rick tsutsugamushi [Rick orientalis]
A31.88	Sonstige Infektionen durch Mykobakterien	A75.9	Fleckfieber, nnbez
A31.9	Infektion durch Mykobakterien, nicht näher bezeichnet	A77.0	Zeckenbissfieber durch Rickettsia rickettsii
A32.0	Kutane Listeriose	A77.1	Zeckenbissfieber durch Rickettsia conori
A32.8	Sonstige Formen der Listeriose	A77.2	Zeckenbissfieber durch Rickettsia sibirica
A32.9	Listeriose, nnbez	A77.3	Zeckenbissfieber durch Rickettsia australis
A35	Sonstiger Tetanus	A77.8	Sonstige Zeckenbissfieber
A36.8	Sonstige Diphtherie	A77.9	Zeckenbissfieber, nnbez
A36.9	Diphtherie, nnbez	A79.0	Wolhynisches Fieber
A38	Scharlach	A79.1	Rickettsienpocken durch Rickettsia akari
A42.8	Sonstige Formen der Aktinomykose	A79.8	Sonstige nbez Rickettsiosen
A42.9	Aktinomykose, nnbez	A79.9	Rickettsiose, nnbez
A43.8	Sonstige Formen der Nokardiose	B37.88	Kandidose an sonst Lok
A43.9	Nokardiose, nnbez	B37.9	Kandidose, nnbez

B38.8	Sonstige Formen der Kokzidioidomykose	B57.1	Akute Chagas-Krankheit ohne Herzbeteiligung
B38.9	Kokzidioidomykose, nicht näher bezeichnet	B57.3	Chagas-Krankheit (chron) m Beteiligung Verdauungssystem
B39.4	Histoplasmose durch Histoplasma capsulatum, nnbez	B57.4	Chagas-Krankheit (chronisch) m Beteiligung Nervensystem
B39.5	Histoplasmose durch Histoplasma duboisii	B57.5	Chagas-Krankheit (chronisch) m Beteiligung sonst Organe
B39.9	Histoplasmose, nnbez	B58.8	Toxoplasmosen mit Beteiligung sonstiger Organe
B40.3	Blastomykose der Haut	B58.9	Toxoplasmose, nnbez
B40.7	Disseminierte Blastomykose	B60.0	Babesiose
B40.8	Sonstige Formen der Blastomykose	B60.1	Akanthamöbiasis
B40.9	Blastomykose, nnbez	B60.2	Naegleriainfektion
B41.0	Parakokzidioidomykose der Lunge	B60.8	Sonstige näher bezeichnete Protozoenkrankheiten
B41.8	Sonstige Formen der Parakokzidioidomykose	B64	Nicht näher bezeichnete Protozoenkrankheit
B41.9	Parakokzidioidomykose, nnbez	B65.2	Schistosomiasis durch Schistosoma japonicum
B42.1	Lymphokutane Sporotrichose	B65.8	Sonstige Formen der Schistosomiasis
B42.8	Sonstige Formen der Sporotrichose	B65.9	Schistosomiasis, nnbez
B42.9	Sporotrichose, nnbez	B66.2	Dicrocoeliasis
B43.0	Chromomykose der Haut	B66.8	Befall durch sonstige nbez Trematoden
B43.1	Chromomykotischer Abszess, Gehirn	B66.9	Trematodenbefall, nnbez
B43.2	Chromomykotische(r) Abszess und Zyste, Unterhaut	B67.2	Echinococc-granul-Inf [zyst Echinokok] Knochen
B43.8	Sonstige Formen der Chromomykose	B67.3	Echinococc-granul-Inf [zyst Echinokok] mehr u so Lok
B43.9	Chromomykose, nnbez	B67.4	Echinococc-granulos-Inf [zyst Echinokok], nnbez
B44.2	Aspergillose der Tonsillen	B67.6	Echinococc-multilocular-Inf [alveol Echinokok] mehr u so Lok
B44.8	Sonstige Formen der Aspergillose	B67.7	Echinococc-multilocular-Inf [alveol Echinokok], nnbez
B44.9	Aspergillose, nnbez	B67.9	Sonstige und nicht näher bezeichnete Echinokokkose
B45.2	Kryptokokkose der Haut	B72	Drakunkulose
B45.3	Kryptokokkose der Knochen	B73	Onchozerkose
B45.8	Sonstige Formen der Kryptokokkose	B74.0	Filariose durch Wuchereria bancrofti
B45.9	Kryptokokkose, nnbez	B74.1	Filariose durch Brugia malayi
B46.2	Mukormykose des Magen-Darmtraktes	B74.2	Filariose durch Brugia timori
B46.3	Mukormykose der Haut	B74.3	Loiasis
B46.5	Mukormykose, nnbez	B74.4	Mansonelliasis
B46.8	Sonstige Formen der Zygomykose	B74.8	Sonstige Filariose
B46.9	Zygomykose, nnbez	B74.9	Filariose, nnbez
B47.0	Eumyzetom	B75	Trichinellose
B47.1	Aktinomyzetom	B81.4	Mischformen intestinaler Helminthosen
B47.9	Myzetom, nnbez	B83.0	Larva migrans visceralis
B48.0	Lobomykose	B83.1	Gnathostomiasis
B48.1	Rhinosporidiose	B83.2	Angiostrongyliasis durch Parastrongylus cantonensis
B48.2	Allescheriose	B83.3	Syngamiasis
B48.3	Geotrichose	B83.4	Hirudiniasis interna
B48.4	Penizilliose	B83.8	Sonstige näher bezeichnete Helminthosen
B48.7	Mykosen durch opportunistisch-pathogene Pilze	B83.9	Helminthose, nicht näher bezeichnet
B48.8	Sonstige näher bezeichnete Mykosen	B88.8	Sonstiger nbez Parasitenbefall der Haut
B49	Nicht näher bezeichnete Mykose	B89	Nnbez parasitäre Krankheit
B50.9	Malaria tropica, nnbez	B99	Sonstige und nicht näher bezeichnete Infektionskrankheiten
B51.8	Malaria tertiana mit sonstigen Komplikationen	L94.6	Ainhum
B51.9	Malaria tertiana ohne Komplikation	P35.8	Sonstige angeborene Viruskrankheiten
B52.0	Malaria quartana mit Nephropathie	P35.9	Angeborene Viruskrankheit, nnbez
B52.9	Malaria quartana ohne Komplikation	P37.0	Angeborene Tuberkulose
B53.0	Malaria durch Plasmodium ovale	P37.1	Angeborene Toxoplasmose
B53.1	Malaria durch Affen-Plasmodien	P37.3	Angeborene Malaria tropica
B53.8	Sonstige parasitologisch bestätigte Malaria, aonkl	P37.4	Sonstige angeborene Malaria
B54	Malaria, nnbez	P37.8	Sonst nbez angeborene infektiöse u parasitäre KH
B55.9	Leishmaniose, nnbez	P37.9	Angeborene infektiöse od parasitäre KH, nnbez
B56.0	Trypanosomiasis gambiensis	T80.2	Infektion nach Infus/Transfus/Injekt zu therap Zwecken
B56.1	Trypanosomiasis rhodesiensis	T88.0	Infektion nach Impfung [Immunisierung]
B56.9	Afrikanische Trypanosomiasis, nnbez		

Hauptdiagnose T64-2

A69.2 Lyme-Krankheit

Diagnose T64-3

D69.52	Heparin-induzierte Thrombozytopenie Typ I	D70.12	Arzneimittelinduz Agranulozyt/Neutropenie: Krit Ph > 19Tg
D69.53	Heparin-induzierte Thrombozytopenie Typ II	D70.13	Arzneimittelinduz Agranulozyt/Neutropenie: Krit Ph 4 - < 7Tg
D69.57	Sonst sek ThromboPen, transfusionsrefraktär	D70.14	Arzneimittelinduz Agranulozyt/Neutropenie: Krit Ph 7 - < 10Tg
D69.58	Sonst sek ThromboPen, n transfusionsrefraktär	D70.18	Sonst VerlForm arzneimittelinduz Agranulozyt/Neutropenie
D69.59	Sekundäre Thrombozytopenie, nicht näher bezeichnet	D70.19	Arzneimittelinduz Agranulozyt/Neutropenie, nnbez
D70.10	Arzneimittelinduz Agranulozyt/Neutropenie: Krit Ph < 4Tg	D90	Immunkompr n Bestrahl/Chemother/sonst immunsupp Maßn
D70.11	Arzneimittelinduz Agranulozyt/Neutropenie: Krit Ph 10-19Tg	Z94.0	Zustand nach Nierentransplantation



Z94.1	Zustand nach Herztransplantation	Z94.4	Zustand nach Lebertransplantation
Z94.2	Zustand nach Lungentransplantation	Z94.81	Z n hämatopoet StammzTx m ggw ImmSupp
Z94.3	Zustand nach Herz-Lungen-Transplantation		

ADRG T77**Komplexbehandlung bei multiresistenten Erregern bei infektiösen und parasitären Krankheiten**

Prozedur in Tabelle T77-1

DRG T77Z**Komplexbehandlung bei multiresistenten Erregern bei infektiösen und parasitären Krankheiten****Prozedur T77-1**

93.59.51‡↔ Kmplbh b Bsied o Infkt m mltrs Errgrn, 7 bs 13 Bhdlt
93.59.52‡↔ Kmplbh b Bsied o Infkt m mltrs Errgrn, 14 bs 20 Bhdlt

93.59.53‡↔ Kmplbh b Bsied o Infkt m mltrs Errgrn, 21 o mhr Bhdlt

MDC 19

Psychische Krankheiten und Störungen

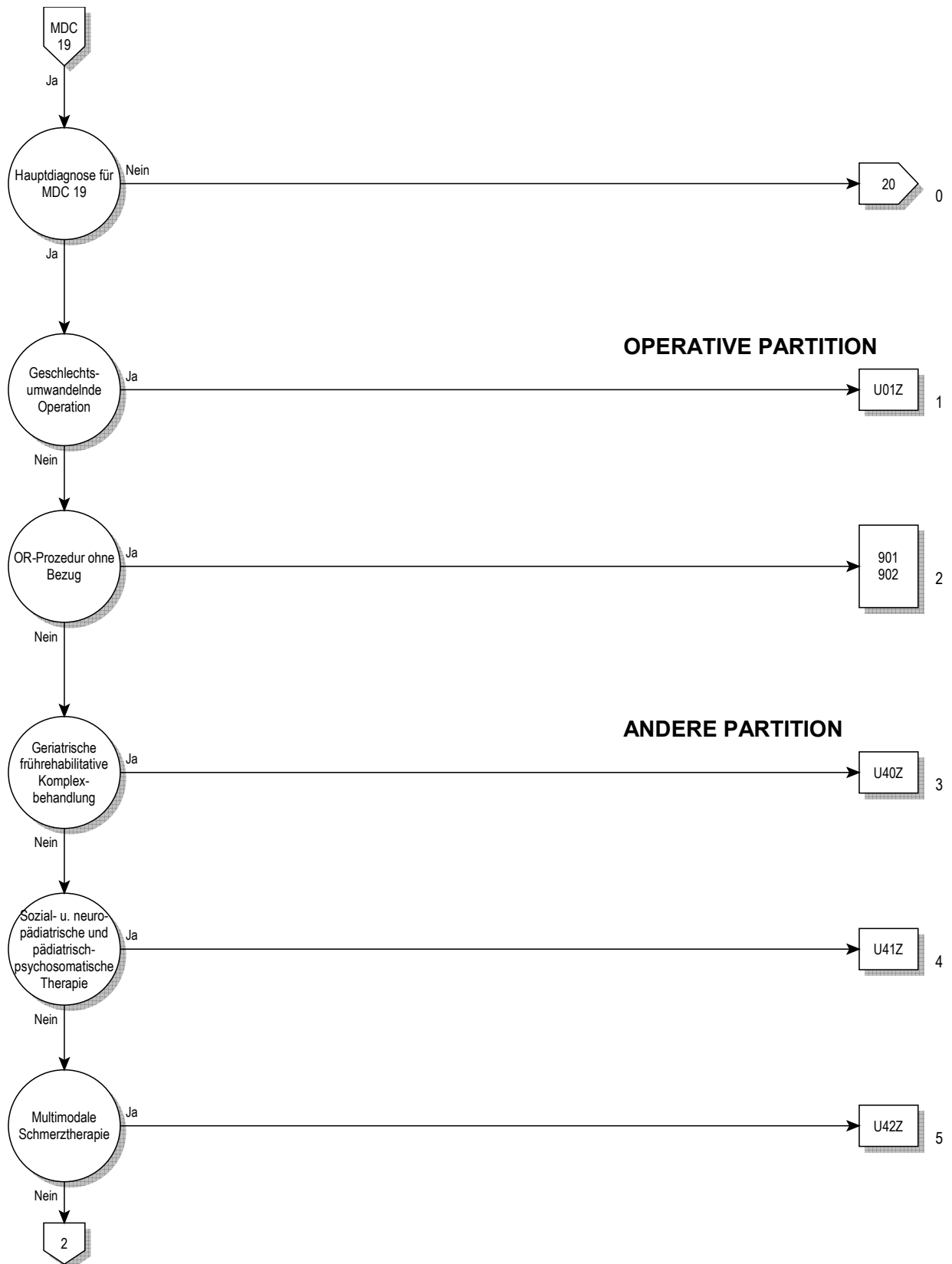

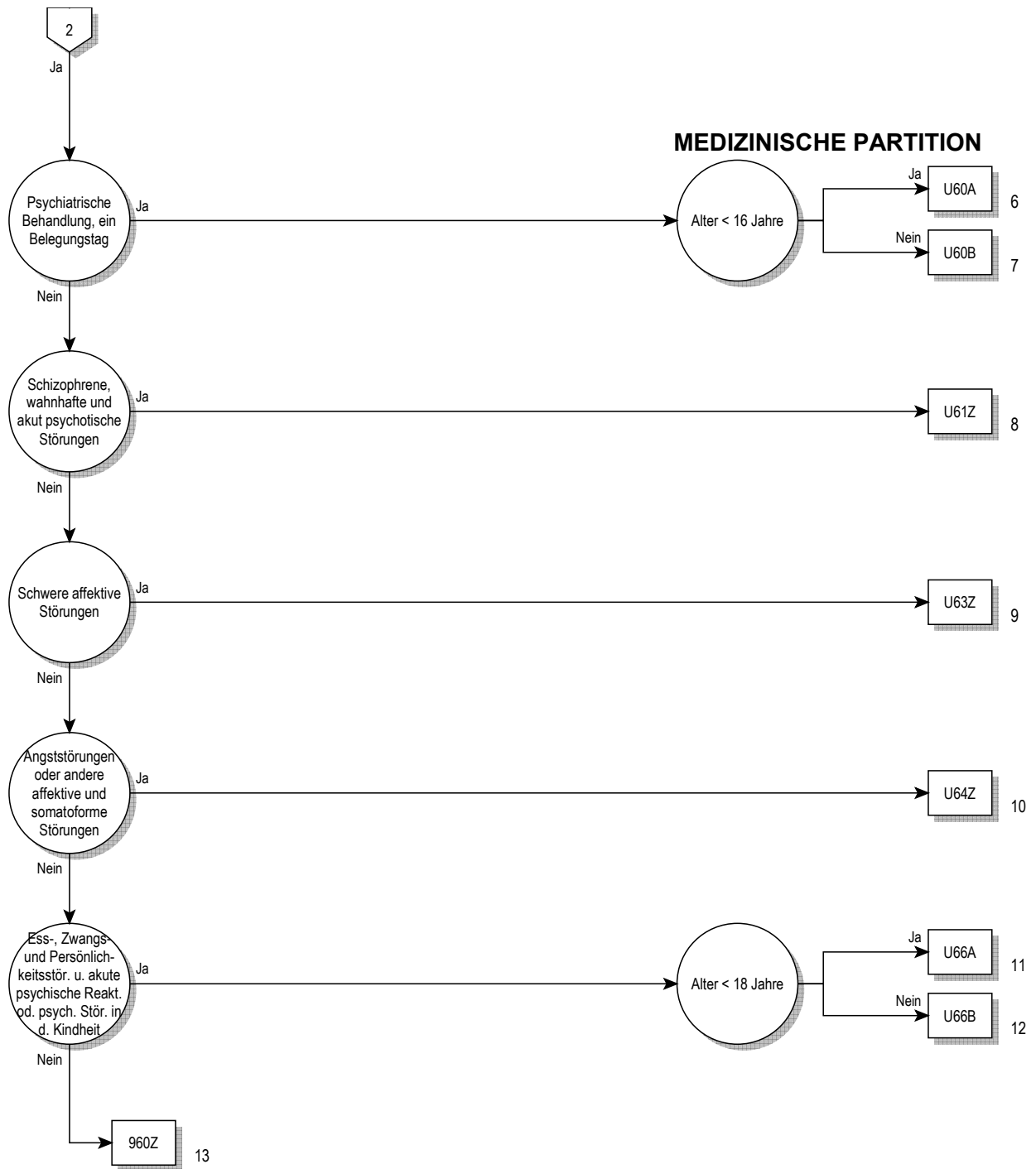

Entscheidungslogik MDC 19

Hauptdiagnose in Tabelle MDC19-0

Hauptdiagnose für MDC 19 (MDC19-0)

F20.0	Paranoide Schizophrenie	F40.01	Agoraphobie mit Panikstörung
F20.1	Hebephrene Schizophrenie	F40.1	Soziale Phobien
F20.2	Katatone Schizophrenie	F40.2	Spezifische (isolierte) Phobien
F20.3	Undifferenzierte Schizophrenie	F40.8	Sonstige phobische Störungen
F20.4	Postschizophrene Depression	F40.9	Phobische Störung, nnbez
F20.5	Schizophrenes Residuum	F41.0	Panikstörung [episodisch paroxysmale Angst]
F20.6	Schizophrenia simplex	F41.1	Generalisierte Angststörung
F20.8	Sonstige Schizophrenie	F41.2	Angst u depressive Störung, gemischt
F20.9	Schizophrenie, nnbez	F41.3	Andere gemischte Angststörungen
F21	Schizotypie Störung	F41.8	Sonstige spezifische Angststörungen
F22.0	Wahnhafte Störung	F41.9	Angststörung, nnbez
F22.8	Sonstige anhaltende wahnhafte Störungen	F42.0	Vorwiegend Zwangsgedanken od Grübelzwang
F22.9	Anhaltende wahnhafte Störung, nnbez	F42.1	Vorwiegend Zwangshandlungen [Zwangsrituale]
F23.0	Akut polymorph psychot Stör oh Sympt Schizophrenie	F42.2	Zwangsgedanken u -handlungen, gemischt
F23.1	Akut polymorph psychot Stör m Sympt Schizophrenie	F42.8	Sonstige Zwangsstörungen
F23.2	Akute schizophreniforme psychotische Störung	F42.9	Zwangsstörung, nnbez
F23.3	Sonst akute vorwiegend wahnhafte psychot Stör	F43.0	Akute Belastungsreaktion
F23.8	Sonstige akute vorübergehende psychot Stör	F43.1	Posttraumatische Belastungsstörung
F23.9	Akute vorübergehende psychotische Stör, nnbez	F43.2	Anpassungsstörungen
F24	Induzierte wahnhafte Störung	F43.8	Sonstige Reaktionen auf schwere Belastung
F25.0	Schizoaffektive Störung, gegenwärtig manisch	F43.9	Reaktion auf schwere Belastung, nnbez
F25.1	Schizoaffektive Störung, gegenwärtig depressiv	F44.0	Dissoziative Amnesie
F25.2	Gemischte schizoaffektive Störung	F44.1	Dissoziative Fugue
F25.8	Sonstige schizoaffektive Störungen	F44.2	Dissoziativer Stupor
F25.9	Schizoaffektive Störung, nnbez	F44.3	Trance- u Besessenheitszustände
F28	Sonstige nichtorgan psychotische Störungen	F44.4	Dissoziative Bewegungsstörungen
F29	Nnbez nichtorganische Psychose	F44.5	Dissoziative Krampfanfälle
F30.0	Hypomanie	F44.6	Dissoziative Sensibilitäts-/EmpfindungsStör
F30.1	Manie oh psychotische Symptome	F44.7	Dissoziative Stör [KonversionsStör], gemischt
F30.2	Manie m psychotischen Symptomen	F44.80	Ganser-Syndrom
F30.8	Sonstige manische Episoden	F44.81	Multiple Persönlichkeit(ssstörung)
F30.9	Manische Episode, nnbez	F44.82	Transit dissoziative Stör [KonversStör] in Kindh u Jug
F31.0	Bipolare affektive Störung, ggw hypoman Episode	F44.88	Sonstige dissoziative Stör [Konversionsstörungen]
F31.1	Bipol aff Stör, ggw man Epis oh psychot Symptome	F44.9	Dissoziative Störung [Konversionsstörung], nnbez
F31.2	Bipol aff Stör, ggw man Epis m psychot Symptome	F45.0	Somatisierungsstörung
F31.3	Bipol aff Stör, ggw leichte/mittelgrad depress Episode	F45.1	Undifferenzierte Somatisierungsstörung
F31.4	Bipol aff Stör, ggw schwere depr Epis oh psychot Sympt	F45.2	Hypochondrische Störung
F31.5	Bipol aff Stör, ggw schwere depr Epis m psychot Sympt	F45.31	Somatoform auton Fktstör, Ob Verdauungssyst
F31.6	Bipolare affektive Psychose, ggw gemischte Episode	F45.32	Somatoform auton Fktstör, Unt Verdauungssyst
F31.7	Bipolare affektive Psychose, ggw remittiert	F45.37	Somatoform auton Fktstör, Mehr Org u Syst
F31.8	Sonstige bipolare affektive Störungen	F45.38	Somatoforme auton FktStör, sonst Organe/Systeme
F31.9	Bipolare affektive Störung, nnbez	F45.39	Somatoform auton Fktstör, nnbez Org od Syst
F32.0	Leichte depressive Episode	F45.40	Anhaltende somatoforme Schmerzstörung
F32.1	Mittelgradige depressive Episode	F45.41	Chron Schmerzstör mit somat und psych Faktoren
F32.2	Schwere depressive Episode oh psychot Symptome	F45.8	Sonstige somatoforme Störungen
F32.3	Schwere depressive Episode m psychot Symptome	F45.9	Somatoforme Störung, nnbez
F32.8	Sonstige depressive Episoden	F48.0	Neurasthenie
F32.9	Depressive Episode, nnbez	F48.1	Depersonalisations- u Derealisationssyndrom
F33.0	Rezidiv depressive Stör, ggw leichte Episode	F48.8	Sonstige neurotische Störungen
F33.1	Rezidiv depressive Stör, ggw mittelgradige Episode	F48.9	Neurotische Störung, nnbez
F33.2	Rez depr Stör, ggw schwere Epis oh psychot Sympt	F50.0	Anorexia nervosa
F33.3	Rez depr Stör, ggw schwere Epis m psychot Sympt	F50.1	Atypische Anorexia nervosa
F33.4	Rezidiv depressive Störung, ggw remittiert	F50.2	Bulimia nervosa
F33.8	Sonstige rezidivierende depressive Störungen	F50.3	Atypische Bulimia nervosa
F33.9	Rezidivierende depressive Störung, nnbez	F50.4	Eißattacken b and psychischen Störungen
F34.0	Zyklothymia	F50.5	Erbrechen b and psychischen Störungen
F34.1	Dysthymia	F50.8	Sonstige Eißstörungen
F34.8	Sonstige anhaltende affektive Störungen	F50.9	Eißstörung, nnbez
F34.9	Anhaltende affektive Störung, nnbez	F51.0	Nichtorganische Insomnie
F38.0	Andere einzelne affektive Störungen	F51.1	Nichtorganische Hypersomnie
F38.1	Andere rezidivierende affektive Störungen	F51.2	Nichtorganische Störung Schlaf-Wach-Rhythmus
F38.8	Sonstige nbez affektive Störungen	F51.3	Schlafwandeln [Somnambulismus]
F39	Nnbez affektive Störung	F51.4	Pavor nocturnus
F40.00	Agoraphobie ohne Angabe einer Panikstörung	F51.5	Alpträume [Angstträume]

F51.8	Sonstige nichtorganische Schlafstörungen	F81.3	Kombinierte Störungen schulischer Fertigkeiten
F51.9	Nichtorganische Schlafstörung, nnbez	F81.8	Sonstige Entwicklungsstörungen schulischer Fertigkeiten
F52.0	Mangel od Verlust von sexuellem Verlangen	F81.9	Entwicklungsstörung schulischer Fertigkeiten, nnbez
F52.1	Sexuelle Aversion u mangelnde sexuelle Befriedigung	F82.0	Umschriebene Entwicklungsstörung der Grobmotorik
F52.3	Orgasmusstörung	F82.1	Umschriebene Entwicklungsstör der Fein- u Graphomotorik
F52.4	Ejaculatio praecox	F82.2	Umschriebene Entwicklungsstörung der Mundmotorik
F52.6	Nichtorganische Dyspareunie	F82.9	Umschriebene Entwicklungsstör motorischer Funkt, nnbez
F52.7	Gesteigertes sexuelles Verlangen	F83	Kombinierte umschriebene Entwicklungsstörung
F52.8	So sex FktStör, nicht verurs d organ Störung od KH	F84.0	Frühkindlicher Autismus
F52.9	Nnbez sex FktStör, nicht verurs d organ Störung od KH	F84.1	Atypischer Autismus
F54	Psycholog od Verhaltens-Faktoren bei aokl KH	F84.3	Andere desintegrative Störung Kindesalter
F59	Nnbez Verhaltensauffällig b körperl Störung u Faktoren	F84.4	Überaktive Stör m Intelligenzmind Bewegungstereotypen
F60.0	Paranoide Persönlichkeitsstörung	F84.5	Asperger-Syndrom
F60.1	Schizoide Persönlichkeitsstörung	F84.8	Sonstige tief greifende Entwicklungsstörungen
F60.2	Dissoziale Persönlichkeitsstörung	F84.9	Tief greifende Entwicklungsstörung, nicht näher bezeichnet
F60.30	Emotional instabile PersönlStör, impulsiver Typ	F88	Andere Entwicklungsstörungen
F60.31	Emotional instabile PersönlStör, Borderline-Typ	F89	Nnbez Entwicklungsstörung
F60.4	Histrionische Persönlichkeitsstörung	F90.0	Einfache Aktivitäts- u Aufmerksamkeitsstörung
F60.5	Anankastische [zwanghafte] PersönlichkeitsStör	F90.1	Hyperkinetische Störung Sozialverhalten
F60.6	Ängstliche (vermeidende) Persönlichkeitsstörung	F90.8	Sonstige hyperkinetische Störungen
F60.7	Abhängige (asthenische) Persönlichkeitsstörung	F90.9	Hyperkinetische Störung, nnbez
F60.8	Sonstige spezifische Persönlichkeitsstörungen	F91.0	Auf familiären Rahmen beschränkte Stör Sozialverhalten
F60.9	Persönlichkeitsstörung, nnbez	F91.1	Stör Sozialverhalten b fehlenden sozialen Bindungen
F61	Kombinierte u and Persönlichkeitsstörungen	F91.2	Stör Sozialverhalten b vorhandenen sozialen Bindungen
F62.0	Andauernde Persönlichkeitsänd nach Extrembelast	F91.3	Stör Sozialverhalten m oppositionell, aufsässig Verhalten
F62.1	Andauernde Persönlichkeitsänd nach psych KH	F91.8	Sonstige Störungen Sozialverhalten
F62.80	Andauernde Persönlichkeitsänd b chron Schmerzsyndr	F91.9	Störung Sozialverhalten, nnbez
F62.88	Sonst andauernd Persönlichkeitsänd	F92.0	Störung Sozialverhalten m depressiver Störung
F62.9	Andauernde Persönlichkeitsänderung, nnbez	F92.8	Sonst kombinierte Störung Sozialverhalten Emotionen
F63.0	Pathologisches Spielen	F92.9	Kombinierte Störung Sozialverhalten Emotionen, nnbez
F63.1	Pathologische Brandstiftung [Pyromanie]	F93.0	Emotionale Störung m Trennungsangst Kindesalter
F63.2	Pathologisches Stehlen [Kleptomanie]	F93.1	Phobische Störung Kindesalter
F63.3	Trichotillomanie	F93.2	Stör m sozialer Ängstlichkeit Kindesalter
F63.8	Sonst abnorme Gewohnh u Stör Impulskontrolle	F93.3	Emotionale Störung m Geschwisterivalität
F63.9	Abnorme Gewohnh u Stör Impulskontrolle, nnbez	F93.8	Sonstige emotionale Störungen Kindesalter
F64.0	Transsexualismus	F93.9	Emotionale Störung Kindesalter, nnbez
F64.1	Transvestitismus Beibehalt beider Geschlechtsrollen	F94.0	Elektiver Mutismus
F64.2	Störung Geschlechtsidentität Kindesalter	F94.1	Reaktive Bindungsstörung Kindesalter
F64.8	Sonstige Störungen Geschlechtsidentität	F94.2	Bindungsstör Kindesalter m Enthemmung
F64.9	Störung Geschlechtsidentität, nnbez	F94.8	Sonst Störung sozialer Fkt m Beginn in Kindheit
F65.0	Fetischismus	F94.9	Störung sozialer Fkt m Beginn in Kindheit, nnbez
F65.1	Fetischistischer Transvestitismus	F98.0	Nichtorganische Enuresis
F65.2	Exhibitionismus	F98.1	Nichtorganische Enkopresis
F65.3	Voyeurismus	F98.2	Fütterstörung im frühen Kindesalter
F65.4	Pädophilie	F98.3	Pica im Kindesalter
F65.5	Sadomasochismus	F98.4	Stereotype Bewegungsstörungen
F65.6	Multiple Störungen Sexualpräferenz	F98.8	So nbez Verhalt-/emot Störung Beginn Kindheit/Jugend
F65.8	Sonstige Störungen Sexualpräferenz	F98.9	Nnbez Verhalt-/emot Störung Beginn Kindheit/Jugend
F65.9	Störung Sexualpräferenz, nnbez	F99	Psychische Störung ohne nähere Angabe
F66.0	Sexuelle Reifungskrise	G47.0	Ein- u Durchschlafstörungen
F66.1	Ichdystone Sexualorientierung	G47.1	Krankhaft gesteigertes Schlafbedürfnis
F66.2	Sexuelle Beziehungsstörung	G47.2	Störungen Schlaf-Wach-Rhythmus
F66.8	Sonst psych u Verhaltstör iVm sex Entwickl/Orientier	G47.8	Sonstige Schlafstörungen
F66.9	Psych u VerhaltStör in Verbind m sex Entwickl/Orientier, nnbez	G47.9	Schlafstörung, nnbez
F68.0	Entwicklung körperl Sympt aus psych Gründen	R44.0	Akustische Halluzinationen
F68.1	Artifiz Stör [abs Erzeug/Vortäusch körp/psych Sympt]	R44.2	Sonstige Halluzinationen
F68.8	Sonstige nbez Persönlichkeits- und Verhaltensstörungen	R44.3	Halluzinationen, nnbez
F69	Nnbez Persönlichkeits- und Verhaltensstörung	R44.8	So u nnbez Sympt Sinneswahr/Wahrnehmungsvermögen
F80.0	Artikulationsstörung	R45.0	Nervosität
F80.1	Expressive Sprachstörung	R45.1	Ruhelosigkeit u Erregung
F80.20	Auditive Verarbeitungs-/Wahrnehmungsstörung [AVWS]	R45.4	Reizbarkeit u Wut
F80.28	Sonstige rezeptive Sprachstörung	R45.7	Emotioneller Schock od Streß, nnbez
F80.3	Erworb Aphasie m Epilep [Landau-Kleffner-Syndr]	R48.0	Dyslexie u Alexie
F80.8	Sonst EntwicklStör Sprechen od Sprache	R48.1	Agnosie
F80.9	EntwicklStör Sprechen od Sprache, nnbez	R48.2	Apraxie
F81.0	Lese- u Rechtschreibstörung	R48.8	So u nnbez Werkzeugstörungen
F81.1	Isolierte Rechtschreibstörung	Z03.2	Beobachtung b Verdacht auf psych KH od VerhaltStör
F81.2	Rechenstörung		

ADRG U01**Geschlechtsumwandelnde Operation**

Hauptdiagnose in Tabelle U01-1 und (Prozedur in Tabelle U01-2 oder Prozedur in mindestens zwei der Tabellen U01-3, U01-4)

DRG U01Z**Geschlechtsumwandelnde Operation****Hauptdiagnose U01-1**

F64.0 Transsexualismus
F64.1 Transvestitismus Beibehalt beider Geschlechtsrollen

F64.8 Sonstige Störungen Geschlechtsidentität
F64.9 Störung Geschlechtsidentität, nnbez

Prozedur U01-2

58.41↔	Naht einer Urethraverletzung	70.4x.30↔	Kolpektomie, erweitert (radikal)
58.42↔	Verschluss einer Urethrostomie	70.4x.99↔	Obliteration und totale Exstirpation der Vagina, sonstige
58.43.00↔	Verschluss einer anderen Urethrafistel, n.n.bez.	70.61.00↔	Konstruktion einer Vagina, n.n.bez.
58.43.10↔	Vrschl e and Urthfst, Vrschl e urthrvg Fstl, offn chr (bd)	70.61.11↔	Konstr e Vag m gestielter Haut d Penis (zur Geschlumw)
58.43.11↔	Vrschl e and Urthfst, Vrschl e urthrvg Fstl, lprsk	70.61.99↔	Konstruktion einer Vagina, sonstige
58.43.12↔	Vrschl e and Urthfst, Vrschl e urthrvg Fstl, vg	70.62↔	Rekonstruktion der Vagina
58.43.20↔	Vrschl e and Urthfst, Vrschl e urthrktnn Fstl	70.63↔	Konstruktion einer Vagina mit Transplantat oder Prothese
58.43.30↔	Vrschl e and Urthfst, Vrschl e urthrktnn Fstl	70.64↔	Rekonstruktion der Vagina mit Transplantat oder Prothese
58.43.99↔	Verschluss einer anderen Urethrafistel, sonstige	71.9↔	Sonstige Operationen an den weiblichen Geschlechtsorganen
58.44↔	Reanastomose der Urethra	85.25↔	Exzision einer Brustwarze
58.45.00↔	Plast Rekonstruktion b Hypospad o Eüpispad, n.n.bez.	85.34↔	Sonstige einseitige subkutane Mastektomie
58.45.10↔	Plast Rekonstruktion b Hypospad o Eüpispad, b d Frau	85.41↔	Einseitige einfache Mastektomie
58.45.20↔	Plist Rk b Hypspd o Eüpspd, b Mnn, Schftaufchtng u Chrdktmie	85.42↔	Beidseitige einfache Mastektomie
58.45.21↔	Plast Reko b Hypospad o Eüpispad, b Mann, So Verfahren	85.50↔	Augmentationsmammoplastik, n.n.bez.
58.45.99↔	Plast Rekonstruktion b Hypospad o Eüpispad, sonstige	85.51↔	Einseitige intramammäre Injektion zur Augmentation
58.46.00↔	Sonstige Rekonstruktion der Urethra, n.n.bez.	85.52↔	Beidseitige intramammäre Injektion zur Augmentation
58.46.10↔	So Reko d Ureth, Reko d dist Teils d Ureth na Verletz	85.53.00↔	Einseitige Prothesenimplantation an der Mamma, n.n.bez.
58.46.11↔	S Rk d Urth, Rk d Prs prsttc o d Prs mmbmcea d Urth n Vrltz	85.53.10↔	Einseitige Prothesenimplantation an der Mamma, nach Mastektomie
58.46.99↔	Sonstige Rekonstruktion der Urethra, sonstige	85.53.99↔	Einseitige Prothesenimplantation an der Mamma, sonstige
58.49.00↔	Sonstige plastische Rekonstruktion an der Urethra, n.n.bez.	85.54.00↔	Beidseitige Prothesenimplantation an der Mamma, n.n.bez.
58.49.10↔	S Plist Rk an d Urth, Enz Plist Rk d Urth, m Präp o Pnsh	85.54.10↔	Beidseitige Prothesenimplantation an der Mamma, nach Mastektomie
58.49.11↔	S Plist Rk an d Urth,Enz Plist Rk d Urth,m Mnd o Hrnblschlh,S Rk	85.54.99↔	Beidseitige Prothesenimplantation an der Mamma, sonstige
58.49.20↔	S Plist Rk an Urth,Zweiz Plist Rk Urth,erst Stzng,m Präp o Pnsh	85.82↔	Spalthauttransplantat an die Mamma
58.49.21↔	Plist Rk anUrth, Zweiz Plist RkUrth, erst Stzng,Mnd/Hrnblschlh	85.83↔	Vollhauttransplantat an die Mamma
58.49.29↔	S Plist Rk d Urth, zweizeitig, erst Stzng, S Rk	85.84↔	Mammarekonstruktion mit gestieltem Hautlappen
58.49.99↔	Sonstige plastische Rekonstruktion an der Urethra, sonstige	85.85↔	Mammarekonstruktion mit gestielten Muskelhautlappen
61.42↔	Verschluss einer Fistel am Skrotum	85.86↔	Transplantation einer Brustwarze
61.49↔	So plast Reko an Skrotum und Tunica vag testis	85.87.00↔	Sonstige Operation an der Brustwarze, n.n.bez.
64.41↔	Naht einer Penisverletzung	85.87.10↔	Naht an der Brustwarze (nach Verletzung)
64.42↔	Lösung einer Chorda des Penis	85.87.11↔	Plastische Rekonstruktion d Brustwarz d Hauttx
64.43↔	Konstruktion eines Penis	85.87.12↔	Plastische Rekonstruktion der Brustwarze durch Tätowierung
64.44.00↔	Rekonstruktion des Penis, n.n.bez.	85.87.13↔	Chirurgische Eversion einer invertierten Brustwarze
64.44.10↔	Rekonstruktion des Penis, Streckung des Penischaftes	85.87.14↔	Plastische Rekonstruktion eines Warzenhofes (durch Tätowierung)
64.44.11↔	RkPns, Krppnskrtn Trnsp/e vgrbrnn Pns (nceald pns/bried pns)	85.87.99↔	Sonstige Operation an der Brustwarze, sonstige
64.44.99↔	Rekonstruktion des Penis, sonstige	85.89.00↔	Sonstige Mammoplastik, n.n.bez.
64.49↔	Sonstige plastische Rekonstruktion am Penis	85.89.10↔	Mammoplastik mit freiem Haut-Muskel-Transplantat
64.5x.00↔	Operationen zur Geschlechtsumwandlung, n.n.bez.	85.89.11↔	Mammopl m gestielt HautMTx (myokut Lp), oh Prothimpl
64.5x.10↔	Operationen zur Geschlumw, Geschlumw e Frau zum Mann	85.89.12↔	Mammopl m gestielt HautMTx (myokut Lp), m Prothimpl
64.5x.20↔	Operationen zur Geschlumw, Geschlumw e Mann zur Frau	85.89.13↔	Mammoplastik mit Omentumlappen
64.5x.99↔	Operationen zur Geschlechtsumwandlung, sonstige	85.89.99↔	Sonstige Mammoplastik, sonstige
70.4x.00↔	Obliteration und totale Exstirpation der Vagina, n.n.bez.		
70.4x.10↔	Kolpektomie, subtotal		
70.4x.20↔	Kolpektomie, total		

Prozedur U01-3

68.41.00↔	Laparoskopische totale abdominale Hysterektomie, n.n.bez.	68.49.10↔	Sonstige und Ni näh bez totale Hystekt oh Salpingovekt
68.41.09↔	Laparoskopische totale abdominale Hysterektomie, sonstige	68.49.20↔	So und Ni näh bez tot Hystekt m Salpingovekt, n.n.bez.
68.41.10↔	Laparosk totale abd Hystekt m Salpingovekt, n.n.bez.	68.49.21↔	So und Ni näh bez totale Hystekt m eins Salpingovekt
68.41.11↔	Laparosk totale abd Hystekt m eins Salpingoovarektomie	68.49.22↔	So und Ni näh bez totale Hystekt m beids Salpingovekt
68.41.12↔	Laparosk totale abd Hystekt m beids Salpingoovarektomie	68.49.29↔	So und Ni näh bez totale Hystekt m Salpingovekt, So
68.41.19↔	Laparosk totale abd Hystekt m Salpingovekt, sonstige	68.51.00↔	Laparask unterstützte vaginale Hystekt (LAVH), n.n.bez.
68.49.00↔	So und Ni näherbezeichnete totale Hystekt, n.n.bez.	68.51.10↔	Lprsk untst vg Hystkt (LAVH), oh Spngvkt, n.n.bz.
68.49.09↔	Sonstige und nicht näher bez totale Hystekt, sonstige	68.51.19↔	Laparask untst vag Hystekt (LAVH), oh Salpingovekt, So

68.51.20↔	Lprsk untst vg Hystkt (LAVH), m Slpngvkt, n.n.bez.	68.59.19↔	So und Ni näh bez vaginale Hystekt, oh Salpingovekt, So
68.51.21↔	Laparask untst vag Hystekt (LAVH), m eins Salpingovekt	68.59.20↔	So u Ni näh bez vag Hystekt, m Salpingovekt, n.n.bez.
68.51.22↔	Laparask untst vag Hystekt (LAVH), m beids Salpingovekt	68.59.21↔	So und Ni näh bez vaginale Hystekt, m eins Salpingovekt
68.51.29↔	Laparask untst vag Hystekt (LAVH), m Salpingovekt, So	68.59.22↔	So u Ni näh bez vaginale Hystekt, m beids Salpingovekt
68.51.99↔	Laparask unterstützte vaginale Hystekt (LAVH), sonstige	68.59.29↔	So und Ni näh bez vaginale Hystekt, m Salpingovekt, So
68.59.00↔	So und Ni näherbezeichnete vaginale Hystekt, n.n.bez.	68.59.99↔	So und Ni näherbezeichnete vaginale Hystekt, So
68.59.10↔	So u Ni näh bez vag Hystekt, oh Salpingovekt, n.n.bez.		

Prozedur U01-4

65.51↔	So Entfernen beider Ovarien während dess op Eingr	65.63↔	Laparosk Entf v bdOvar uTub uter währ dess opEingr
65.61↔	So Entf bd Ovar und Tubae uter währ dess op Eingr		

ADRG U40

Geriatrische frührehabilitative Komplexbehandlung bei psychischen Krankheiten und Störungen

Geriatrische frührehabilitative Komplexbehandlung

DRG U40Z

Geriatrische frührehabilitative Komplexbehandlung bei psychischen Krankheiten und Störungen

ADRG U41

Sozial- und neuropädiatrische und pädiatrisch-psychosomatische Therapie bei psychischen Krankheiten und Störungen und bei Krankheiten und Störungen des Nervensystems

Prozedur in Tabelle U41-1 und Alter < 18 Jahre

DRG U41Z

Sozial- und neuropädiatrische und pädiatrisch-psychosomatische Therapie bei psychischen Krankheiten und Störungen und bei Krankheiten und Störungen des Nervensystems

Prozedur U41-1

94.31†↔	Psychoanalyse	94.7x.11†↔	Sozpäd, neuropäd u pädpssystem Ther, Ther als Blockbhd
94.32†↔	Hypnotherapie	94.7x.12†↔	Szpäd, neuropäd u pädpssystem Thr, Thr als Erw Bckbhd
94.33†↔	Verhaltenstherapie	94.7x.20†↔	Sozpäd, neuropäd und pädpssystem Therapie, Intensth
94.34†↔	Einzeltherapie bei psychosexueller Dysfunktion	94.7x.21†↔	Sozpäd, neuropäd und pädpssystem Therapie, Erw Intensth
94.35†↔	Krisenintervention	94.7x.22†↔	Kd knn jw f Th üb 7 Tg f d mxml Dauer 8 Wchn pr Jhr angg wrdn
94.36†↔	Spiel-Psychotherapie	94.7x.23†↔	Szpäd, neuropäd u pädpssystem Thr, LngzeitlntTh z verhth Training
94.37†↔	Gesprächspsychotherapie	94.7x.30†↔	Szpäd, neuropäd u pädpssystem Thr, Thr i GrppnSttng
94.38†↔	Stützende Psychotherapie	94.7x.99†↔	Sozpäd, neuropäd und pädpssystem Therapie, So
94.39.09†↔	Sonstige (andere) Einzelpsychotherapie	94.8x.00†↔	Psychosoziale Interventionen, n.n.bez.
94.39.20†↔	Psychosomatische und psychotherapeutische Komplexbehandlung	94.8x.99†↔	Psychosoziale Interventionen, sonstige
94.39.21†↔	Integrierte klinisch-psychosomatische Komplexbehandlung	94.92.10†↔	Multimod psychth Komplbeh i Liaisond, 2 bis unter 5 Std
94.39.22†↔	Psysom und psychth Krisenintervention als Komplbeh	94.92.11†↔	Mltmd psychth Kmplbh i Liaisond, nhr als 5 bs 10 Std
94.7x.00†↔	Sozpäd, neuropäd und pädpssystem Therapie, n.n.bez.	94.92.19†↔	Multimod psychth Komplbeh i Liaisond, mehr Stunden
94.7x.10†↔	Sozpäd, neuropäd und pädpssystem Ther, begleitende Ther		

ADRG U42

Multimodale Schmerztherapie bei psychischen Krankheiten und Störungen

Prozedur in Tabelle U42-1

DRG U42Z

Multimodale Schmerztherapie bei psychischen Krankheiten und Störungen

Prozedur U42-1

93.a2.10†↔	MMST, mindestens 7 bis höchstens 13 Behandlungstage, n.n.bez.	93.a2.20†↔	MMST, mindestens 14 bis höchstens 20 Behandlungstage, n.n.bez.
93.a2.11†↔	MMST, 7 bis 13 Behandlungstage, bis zu 20 Therapieeinheiten	93.a2.21†↔	MMST, 14 bis 20 Behandlungstage, bis zu 41 Therapieeinheiten
93.a2.12†↔	MMST, 7 bis 13 Bhdlt, mn 21 T, dv wng als 5 T psychth Vrf	93.a2.22†↔	MMST, 14-20Bhdlt, mn42-mx55T, dv wng als10T psychth Vrf
93.a2.13†↔	MMST, 7 bis 13 Bhdlt, mn 21 T, dv mn 5 T psychth Vrf	93.a2.23†↔	MMST, 14 bis 20 Bhdlt, mn 42 bis mx 55 T, dv mn 10 T psychth Vrf
93.a2.19†↔	MMST, mindestens 7 bis höchstens 13 Behandlungstage, sonstige	93.a2.24†↔	MMST, 14 bis 20 Bhdlt, mn 56 T, dv wng als 14 T psychth Vrf
		93.a2.25†↔	MMST, 14 bis 20 Bhdlt, mn 56 T, dv mn 14 T psychth Vrf



93.a2.29†↔ MMST, mindestens 14 bis höchstens 20 Behandlungstage, sonstige
 93.a2.30†↔ MMST, mindestens 21 Behandlungstage, n.n.bez.
 93.a2.31†↔ MMST, mindestens 21 Bhdlt, bis zu 83 Therapieeinheiten.

93.a2.32†↔ MMST, mn 21 Bhdlt, mn 84 T, dv wng als 21 T psychth Vrf
 93.a2.33†↔ MMST, mn 21 Bhdlt, mn 84 T, dv mn 21 T psychth Vrf
 93.a2.39†↔ MMST, mindestens 21 Behandlungstage, sonstige

ADRG U60**Psychiatrische Behandlung, ein Belegungstag**

Verweildauer ist gleich 1 Tag

DRG U60A**Psychiatrische Behandlung, ein Belegungstag, Alter < 16 Jahre**

Alter < 16 Jahre

DRG U60B**Psychiatrische Behandlung, ein Belegungstag, Alter > 15 Jahre****ADRG U61****Schizophrenie, wahnhaft und akut psychotische Störungen**

Hauptdiagnose in Tabelle U61-1

DRG U61Z**Schizophrenie, wahnhaft und akut psychotische Störungen****Diagnose U61-1**

F20.0	Paranoide Schizophrenie	F23.1	Akut polymorph psychot Stör m Sympt Schizophrenie
F20.1	Hebephrene Schizophrenie	F23.2	Akute schizophreniforme psychotische Störung
F20.2	Katatone Schizophrenie	F23.3	Sonst akute vorwiegend wahnhaft psychot Stör
F20.3	Undifferenzierte Schizophrenie	F23.8	Sonstige akute vorübergehende psychot Stör
F20.5	Schizophrenes Residuum	F23.9	Akute vorübergehende psychotische Stör, nnbez
F20.6	Schizophrenia simplex	F24	Induzierte wahnhaft Störung
F20.8	Sonstige Schizophrenie	F25.0	Schizoaffektive Störung, gegenwärtig manisch
F20.9	Schizophrenie, nnbez	F25.1	Schizoaffektive Störung, gegenwärtig depressiv
F21	Schizotype Störung	F25.2	Gemischte schizoaffektive Störung
F22.0	Wahnhaft Störung	F25.8	Sonstige schizoaffektive Störungen
F22.8	Sonstige anhaltende wahnhaft Störungen	F25.9	Schizoaffektive Störung, nnbez
F22.9	Anhaltende wahnhaft Störung, nnbez	F28	Sonstige nichtorgan psychotische Störungen
F23.0	Akut polymorph psychot Stör oh Sympt Schizophrenie	F29	Nnbez nichtorganische Psychose

ADRG U63**Schwere affektive Störungen**

Hauptdiagnose in Tabelle U63-1

DRG U63Z**Schwere affektive Störungen****Hauptdiagnose U63-1**

F30.0	Hypomanie	F32.2	Schwere depressive Episode oh psychot Symptome
F30.1	Manie oh psychotische Symptome	F32.3	Schwere depressive Episode m psychot Symptome
F30.2	Manie m psychotischen Symptomen	F32.8	Sonstige depressive Episoden
F30.8	Sonstige manische Episoden	F33.0	Rezidiv depressive Stör, ggw leichte Episode
F30.9	Manische Episode, nnbez	F33.1	Rezidiv depressive Stör, ggw mittelgradige Episode
F31.0	Bipolare affektive Störung, ggw hypoman Episode	F33.2	Rez depr Stör, ggw schwere Epis oh psychot Sympt
F31.1	Bipol aff Stör, ggw man Epis oh psychot Symptome	F33.3	Rez depr Stör, ggw schwere Epis m psychot Sympt
F31.2	Bipol aff Stör, ggw man Epis m psychot Symptome	F33.4	Rezidiv depressive Störung, ggw remittiert
F31.3	Bipol aff Stör, ggw leichte/mittelgrad depress Episode	F33.8	Sonstige rezidivierende depressive Störungen
F31.4	Bipol aff Stör, ggw schwere depr Epis oh psychot Sympt	F33.9	Rezidivierende depressive Störung, nnbez
F31.5	Bipol aff Stör, ggw schwere depr Epis m psychot Sympt	F34.8	Sonstige anhaltende affektive Störungen
F31.6	Bipolare affektive Psychose, ggw gemischte Episode	F34.9	Anhaltende affektive Störung, nnbez
F31.7	Bipolare affektive Psychose, ggw remittiert	F38.0	Andere einzelne affektive Störungen
F31.8	Sonstige bipolare affektive Störungen	F38.1	Andere rezidivierende affektive Störungen
F31.9	Bipolare affektive Störung, nnbez	F38.8	Sonstige nbez affektive Störungen
F32.0	Leichte depressive Episode	F39	Nnbez affektive Störung
F32.1	Mittelgradige depressive Episode		

ADRG U64**Angststörungen oder andere affektive und somatoforme Störungen**

Hauptdiagnose in Tabelle U64-1

DRG U64Z**Angststörungen oder andere affektive und somatoforme Störungen****Diagnose U64-1**

F20.4	Postschizophrene Depression	F45.32	Somatof auton Fktstör, Unt Verdauungssyst
F32.9	Depressive Episode, nnbez	F45.37	Somatof auton Fktstör, Mehr Org u Syst
F34.0	Zyklothymia	F45.38	Somatoforme auton Fktstör, sonst Organe/Systeme
F34.1	Dysthymia	F45.39	Somatof auton Fktstör, nnbez Org od Syst
F40.00	Agoraphobie ohne Angabe einer Panikstörung	F45.40	Anhaltende somatoforme Schmerzstörung
F40.01	Agoraphobie mit Panikstörung	F45.41	Chron Schmerzstör mit somat und psych Faktoren
F40.1	Soziale Phobien	F45.8	Sonstige somatoforme Störungen
F40.2	Spezifische (isolierte) Phobien	F45.9	Somatoforme Störung, nnbez
F40.8	Sonstige phobische Störungen	F48.0	Neurasthenie
F40.9	Phobische Störung, nnbez	F48.1	Depersonalisations- u Derealisationssyndrom
F41.0	Panikstörung [episodisch paroxysmale Angst]	F48.8	Sonstige neurotische Störungen
F41.1	Generalisierte Angststörung	F48.9	Neurotische Störung, nnbez
F41.2	Angst u depressive Störung, gemischt	F51.0	Nichtorganische Insomnie
F41.3	Andere gemischte Angststörungen	F51.1	Nichtorganische Hypersomnie
F41.8	Sonstige spezifische Angststörungen	F51.2	Nichtorganische Störung Schlaf-Wach-Rhythmus
F41.9	Angststörung, nnbez	F51.3	Schlafwandeln [Somnambulismus]
F44.0	Dissoziative Amnesie	F51.4	Pavor nocturnus
F44.1	Dissoziative Fugue	F51.5	Alpträume [Angsträume]
F44.2	Dissoziativer Stupor	F51.8	Sonstige nichtorganische Schlafstörungen
F44.3	Trance- u Besessenheitszustände	F51.9	Nichtorganische Schlafstörung, nnbez
F44.4	Dissoziative Bewegungsstörungen	F59	Nnbez Verhaltensauffälligk b körperl Störung u Faktoren
F44.5	Dissoziative Krampfanfälle	F68.0	Entwicklung körperl Sympt aus psych Gründen
F44.6	Dissoziative Sensibilitäts-/EmpfindungsStör	F99	Psychische Störung ohne nähere Angabe
F44.7	Dissoziative Stör [KonversionsStör], gemischt	G47.0	Ein- u Durchschlafstörungen
F44.80	Ganser-Syndrom	G47.1	Krankhaft gesteigertes Schlafbedürfnis
F44.81	Multiple Persönlichkeit(ssstörung)	G47.2	Störungen Schlaf-Wach-Rhythmus
F44.82	Transit dissoziative Stör [KonversStör] in Kindh u Jug	G47.8	Sonstige Schlafstörungen
F44.88	Sonstige dissoziative Stör [Konversionsstörungen]	G47.9	Schlafstörung, nnbez
F44.9	Dissoziative Störung [Konversionsstörung], nnbez	R44.0	Akustische Halluzinationen
F45.0	Somatisierungsstörung	R44.2	Sonstige Halluzinationen
F45.1	Undifferenzierte Somatisierungsstörung	R44.3	Halluzinationen, nnbez
F45.2	Hypochondrische Störung	R44.8	So u nnbez Sympt Sinneswahr/Wahrnehmungsvermögen
F45.31	Somatof auton Fktstör, Ob Verdauungssyst		

ADRG U66**Ess-, Zwangs- und Persönlichkeitsstörungen und akute psychische Reaktionen oder psychische Störungen in der Kindheit**

Hauptdiagnose in Tabelle U66-1

DRG U66A**Ess-, Zwangs- und Persönlichkeitsstörungen und akute psychische Reaktionen oder psychische Störungen in der Kindheit, Alter < 18 Jahre**

Alter < 18 Jahre

DRG U66B**Ess-, Zwangs- und Persönlichkeitsstörungen und akute psychische Reaktionen oder psychische Störungen in der Kindheit, Alter > 17 Jahre****Diagnose U66-1**

F42.0	Vorwiegend Zwangsgedanken od Grübelzwang	F50.0	Anorexia nervosa
F42.1	Vorwiegend Zwangshandlungen [Zwangsrituale]	F50.1	Atypische Anorexia nervosa
F42.2	Zwangsgedanken u -handlungen, gemischt	F50.2	Bulimia nervosa
F42.8	Sonstige Zwangsstörungen	F50.3	Atypische Bulimia nervosa
F42.9	Zwangsstörung, nnbez	F50.4	Eßattacken b and psychischen Störungen
F43.0	Akute Belastungsreaktion	F50.5	Erbrechen b and psychischen Störungen
F43.1	Posttraumatische Belastungsstörung	F50.8	Sonstige Eßstörungen
F43.2	Anpassungsstörungen	F50.9	Eßstörung, nnbez
F43.8	Sonstige Reaktionen auf schwere Belastung	F52.0	Mangel od Verlust von sexuellem Verlangen
F43.9	Reaktion auf schwere Belastung, nnbez	F52.1	Sexuelle Aversion u mangelnde sexuelle Befriedigung

F52.3	Orgasmusstörung	F81.1	Isolierte Rechtschreibstörung
F52.4	Ejaculatio praecox	F81.2	Rechenstörung
F52.6	Nichtorganische Dyspareunie	F81.3	Kombinierte Störungen schulischer Fertigkeiten
F52.7	Gesteigertes sexuelles Verlangen	F81.8	Sonstige Entwicklungsstörungen schulischer Fertigkeiten
F52.8	So sex FktStör, nicht verus d organ Störung od KH	F81.9	Entwicklungsstörung schulischer Fertigkeiten, nnbez
F52.9	Nnbez sex FktStör, nicht verus d organ Störung od KH	F82.0	Umschriebene Entwicklungsstörung der Grobmotorik
F54	Psycholog od Verhaltens-Faktoren bei aokl KH	F82.1	Umschriebene Entwicklungsstör der Fein- u Graphomotorik
F60.0	Paranoide Persönlichkeitsstörung	F82.2	Umschriebene Entwicklungsstörung der Mundmotorik
F60.1	Schizoide Persönlichkeitsstörung	F82.9	Umschriebene Entwicklungsstör motorischer Funkt, nnbez
F60.2	Dissoziale Persönlichkeitsstörung	F83	Kombinierte umschriebene Entwicklungsstörung
F60.30	Emotional instabile PersönlStör, impulsiver Typ	F84.0	Frühkindlicher Autismus
F60.31	Emotional instabile PersönlStör, Borderline-Typ	F84.1	Atypischer Autismus
F60.4	Histrionische Persönlichkeitsstörung	F84.3	Andere desintegrative Störung Kindesalter
F60.5	Anankastische [zwanghafte] PersönlichkeitsStör	F84.4	Überaktive Stör m Intelligenzmind Bewegungstereotypen
F60.6	Ängstliche (vermeidende) Persönlichkeitsstörung	F84.5	Asperger-Syndrom
F60.7	Abhängige (asthenische) Persönlichkeitsstörung	F84.8	Sonstige tief greifende Entwicklungsstörungen
F60.8	Sonstige spezifische Persönlichkeitsstörungen	F84.9	Tief greifende Entwicklungsstörung, nicht näher bezeichnet
F60.9	Persönlichkeitsstörung, nnbez	F88	Andere Entwicklungsstörungen
F61	Kombinierte u and Persönlichkeitsstörungen	F89	Nnbez Entwicklungsstörung
F62.0	Andauernde Persönlichkeitsänd nach Extrembelast	F90.0	Einfache Aktivitäts- u Aufmerksamkeitsstörung
F62.1	Andauernde Persönlichkeitsänd nach psych KH	F90.1	Hyperkinetische Störung Sozialverhalten
F62.80	Andauernde Persönlichkeitsänd b chron Schmerzsyndr	F90.8	Sonstige hyperkinetische Störungen
F62.88	Sonst andauernd Persönlichkeitsänd	F90.9	Hyperkinetische Störung, nnbez
F62.9	Andauernde Persönlichkeitsänderung, nnbez	F91.0	Auf familiären Rahmen beschränkte Stör Sozialverhalten
F63.0	Pathologisches Spielen	F91.1	Stör Sozialverhalten b fehlenden sozialen Bindungen
F63.1	Pathologische Brandstiftung [Pyromanie]	F91.2	Stör Sozialverhalten b vorhandenen sozialen Bindungen
F63.2	Pathologisches Stehlen [Kleptomanie]	F91.3	Stör Sozialverhalten m oppositionell, aufsässig Verhalten
F63.3	Trichotillomanie	F91.8	Sonstige Störungen Sozialverhalten
F63.8	Sonst abnorme Gewohnh u Stör Impulskontrolle	F91.9	Störung Sozialverhalten, nnbez
F63.9	Abnorme Gewohnh u Stör Impulskontrolle, nnbez	F92.0	Störung Sozialverhalten m depressiver Störung
F64.0	Transsexualismus	F92.8	Sonst kombinierte Störung Sozialverhalten Emotionen
F64.1	Transvestitismus Beibehalt beider Geschlechtsrollen	F92.9	Kombinierte Störung Sozialverhalten Emotionen, nnbez
F64.2	Störung Geschlechtsidentität Kindesalter	F93.0	Emotionale Störung m Trennungsangst Kindesalter
F64.8	Sonstige Störungen Geschlechtsidentität	F93.1	Phobische Störung Kindesalter
F64.9	Störung Geschlechtsidentität, nnbez	F93.2	Stör m sozialer Ängstlichkeit Kindesalter
F65.0	Fetischismus	F93.3	Emotionale Störung m Geschwisterrivalität
F65.1	Fetischistischer Transvestitismus	F93.8	Sonstige emotionale Störungen Kindesalter
F65.2	Exhibitionismus	F93.9	Emotionale Störung Kindesalter, nnbez
F65.3	Voyeurismus	F94.0	Elektiver Mutismus
F65.4	Pädophilie	F94.1	Reaktive Bindungsstörung Kindesalter
F65.5	Sadomasochismus	F94.2	Bindungsstör Kindesalter m Enthemmung
F65.6	Multiple Störungen Sexualpräferenz	F94.8	Sonst Störung sozialer Fkt m Beginn in Kindheit
F65.8	Sonstige Störungen Sexualpräferenz	F94.9	Störung sozialer Fkt m Beginn in Kindheit, nnbez
F65.9	Störung Sexualpräferenz, nnbez	F98.0	Nichtorganische Enuresis
F66.0	Sexuelle Reifungskrise	F98.1	Nichtorganische Enkopresis
F66.1	Ichdystone Sexualorientierung	F98.2	Fütterstörung im frühen Kindesalter
F66.2	Sexuelle Beziehungsstörung	F98.3	Pica im Kindesalter
F66.8	Sonst psych u Verhaltstör iVm sex Entwickl/Orientier	F98.4	Stereotype Bewegungsstörungen
F66.9	Psych u VerhaltStör in Verbind m sex Entwickl/Orientier, nnbez	F98.8	So nbez Verhalt-/emot Störung Beginn Kindheit/Jugend
F68.1	Artifiz Stör [abs Erzeug/Vortäusch körp/psych Sympt]	F98.9	Nnbez Verhalt-/emot Störung Beginn Kindheit/Jugend
F68.8	Sonstige nbez Persönlichkeits- und Verhaltensstörungen	R45.0	Nervosität
F69	Nnbez Persönlichkeits- und Verhaltensstörung	R45.1	Ruhelosigkeit u Erregung
F80.0	Artikulationsstörung	R45.4	Reizbarkeit u Wut
F80.1	Expressive Sprachstörung	R45.7	Emotioneller Schock od Streß, nnbez
F80.20	Auditive Verarbeitungs-/Wahrnehmungsstörung [AVWS]	R48.0	Dyslexie u Alexie
F80.28	Sonstige rezeptive Sprachstörung	R48.1	Agnosie
F80.3	Erworb Aphasie m Epilep [Landau-Kleffner-Syndr]	R48.2	Apraxie
F80.8	Sonst EntwicklStör Sprechen od Sprache	R48.8	So u nnbez Werkzeugstörungen
F80.9	EntwicklStör Sprechen od Sprache, nnbez	Z03.2	Beobachtung b Verdacht auf psych KH od VerhaltStör
F81.0	Lese- u Rechtschreibstörung		

ADRGs 901, 902**OR-Prozeduren ohne Bezug****DRGs 901A, 901B, 901C, 901D, 902Z**

OR-Prozeduren ohne Bezug

MDC 20

Alkohol- und Drogengebrauch
und alkohol- und
drogeninduzierte psychische
Störungen

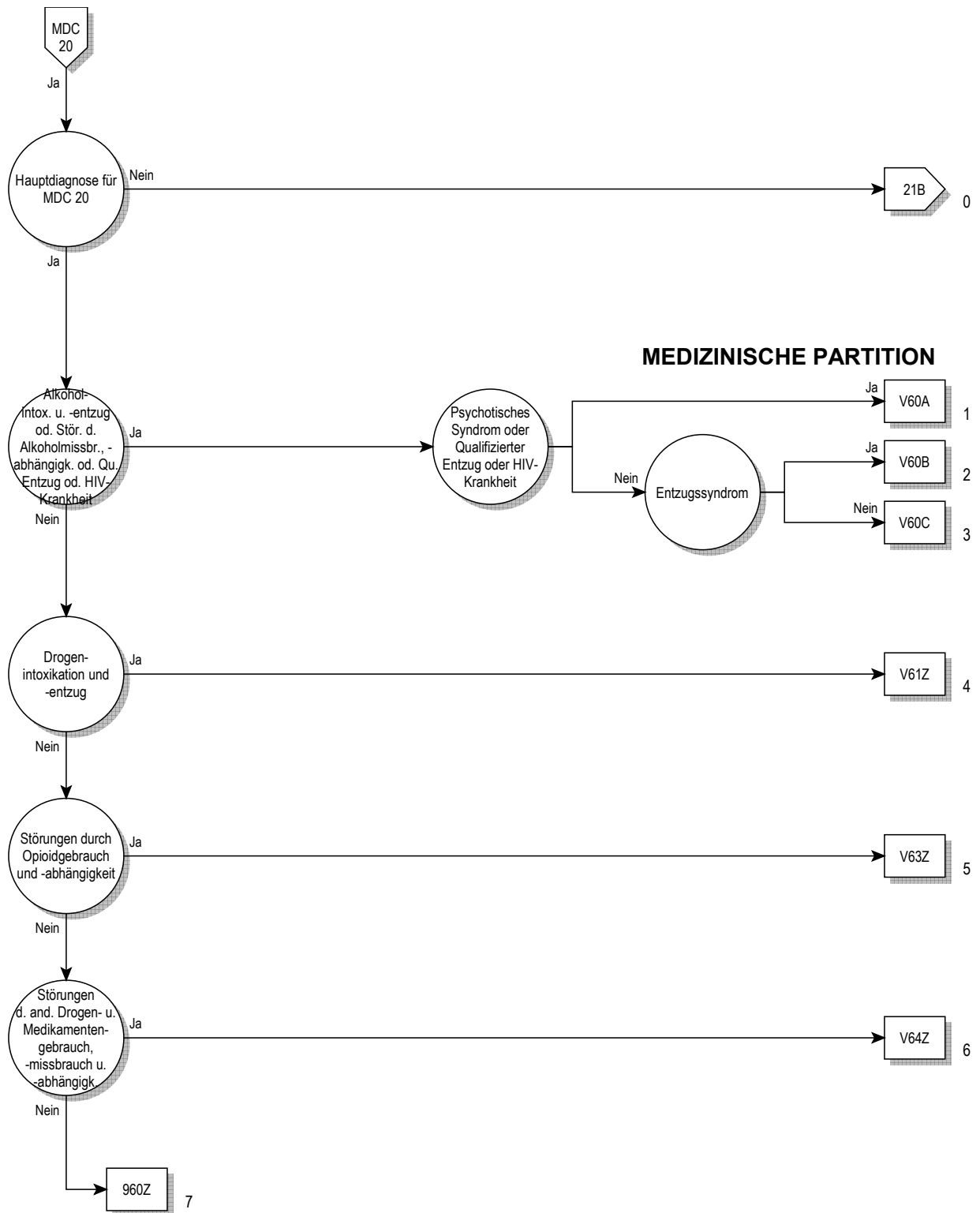

Entscheidungslogik MDC 20

Hauptdiagnose in Tabelle MDC20-0

Hauptdiagnose für MDC 20 (MDC20-0)

F10.0	Psych u VerhaltStör d Alkohol, akut Intox [ak Rausch]	F15.5	Psych u VerhaltStör Stimul/Koff, psychot Störung
F10.1	Psych u VerhaltStör d Alkohol, schädli Gebrauch	F15.6	Psych u VerhaltStör Stimul/Koff, amnest Syndrom
F10.2	Psych u VerhaltStör d Alkohol, Abhängigkeitssyndrom	F15.7	Restzust u verzög auftret psychot Stör d Stimul/Koff
F10.3	Psych u VerhaltStör d Alkohol, Entzugssyndrom	F15.8	Sonst psychische u VerhaltStör d Stimul/Koff
F10.4	Psych u VerhaltStör d Alkohol, Entzugssynd m Delir	F15.9	Nnbez psychische u VerhaltStör d Stimulantien/Koff
F10.5	Psych u VerhaltStör d Alkohol, psychot Störung	F16.0	Psych u VerhaltStör d Halluzin, akut Intox [ak Rausch]
F10.7	Restzust u verzög auftr psychot Stör d Alkohol	F16.1	Psych u VerhaltStör d Halluzin, schädli Gebrauch
F10.8	Sonst psychische u VerhaltStör d Alkohol	F16.2	Psych u VerhaltStör d Halluzin, Abhängigkeitssynd
F10.9	Nnbez psychische u VerhaltStör d Alkohol	F16.3	Psych u VerhaltStör d Halluzin, Entzugssyndrom
F11.0	Psych u VerhaltStör Opioide, akut Intox [ak Rausch]	F16.4	Psych u VerhaltStör d Halluzin, Entzugssynd m Delir
F11.1	Psych u VerhaltStör Opioide, schädli Gebrauch	F16.5	Psych u VerhaltStör d Halluzin, psychot Störung
F11.2	Psych u VerhaltStör Opioide, Abhängigkeitssyndrom	F16.6	Psych u VerhaltStör d Halluzin, amnest Syndrom
F11.3	Psych u VerhaltStör Opioide, Entzugssyndrom	F16.7	Restzust u verzög auftr psychot Stör d Halluzinogen
F11.4	Psych u VerhaltStör Opioide, Entzugssynd m Delir	F16.8	Sonst psychische u VerhaltStör d Halluzinogene
F11.5	Psych u VerhaltStör Opioide, psychot Störung	F16.9	Nnbez psychische u VerhaltStör d Halluzinogene
F11.6	Psych u VerhaltStör Opioide, amnest Syndrom	F17.0	Psych u VerhaltStör d Tabak, akut Intox [ak Rausch]
F11.7	Restzust u verzög auftr psychot Stör d Opioide	F17.1	Psych u VerhaltStör d Tabak, schädli Gebrauch
F11.8	Sonst psychische u VerhaltStör d Opioide	F17.2	Psych u VerhaltStör d Tabak, Abhängigkeitssynd
F11.9	Nnbez psychische u VerhaltStör d Opioide	F17.3	Psych u VerhaltStör d Tabak, Entzugssyndrom
F12.0	Psych u VerhaltStör d Cannab, akut Intox [ak Rausch]	F17.4	Psych u VerhaltStör d Tabak, EntzSynd m Delir
F12.1	Psych u VerhaltStör Cannab, schädli Gebrauch	F17.5	Psych u VerhaltStör d Tabak, psychot Störung
F12.2	Psych u VerhaltStör Cannab, Abhängigkeitssyndrom	F17.6	Psych u VerhaltStör d Tabak, amnest Syndrom
F12.3	Psych u VerhaltStör Cannab, Entzugssyndrom	F17.7	Restzust u verzög auftr psychot Stör d Tabak
F12.4	Psych u VerhaltStör Cannab, Entzugssynd m Delir	F17.8	Sonst psychische u VerhaltStör d Tabak
F12.5	Psych u VerhaltStör Cannab, psychot Störung	F17.9	Nnbez psychische u VerhaltStör d Tabak
F12.6	Psych u VerhaltStör Cannab, amnest Syndrom	F18.0	Psych u VerhaltStör fl LsgMittel, akut Intox [ak Rausch]
F12.7	Restzust u verzög auftr psychot Stör d Cannabinoide	F18.1	Psych u VerhaltStör fl LsgMittel, schädli Gebrauch
F12.8	Sonst psychische u VerhaltStör d Cannabinoide	F18.2	Psych u VerhaltStör fl LsgMittel, Abhängigkeitssynd
F12.9	Nnbez psychische u VerhaltStör d Cannabinoide	F18.3	Psych u VerhaltStör fl LsgMittel, Entzugssyndrom
F13.0	Psych u VerhaltStör Sed/Hypn, akut Intox [ak Rausch]	F18.4	Psych u VerhaltStör fl LsgMittel, Entzugssynd m Delir
F13.1	Psych u VerhaltStör Sed/Hypn, schädli Gebrauch	F18.5	Psych u VerhaltStör fl LsgMittel, psychot Störung
F13.2	Psych u VerhaltStör Sed/Hypn, Abhängigkeitssyndrom	F18.6	Psych u VerhaltStör fl LsgMittel, amnest Syndrom
F13.3	Psych u VerhaltStör Sed/Hypn, Entzugssyndrom	F18.7	Restzust u verzög auftr psychot Stör d fl LsgMittel
F13.4	Psych u VerhaltStör Sed/Hypn, Entzugssynd m Delir	F18.8	Sonst psychische u VerhaltStör d fl LsgMittel
F13.5	Psych u VerhaltStör Sed/Hypn, psychot Störung	F18.9	Nnbez psychische u VerhaltStör d flüchtige LsgMittel
F13.6	Psych u VerhaltStör Sed/Hypn, amnest Syndrom	F19.0	Psych/VerhaltStör mult/and psychotr Sub, ak Intox [ak R]
F13.7	Restzust u verz auftr psychot Störung d Sed/Hypn	F19.1	Psych/VerhaltStör mult/and psychotr Sub, schädli Gebr
F13.8	Sonst psychische u VerhaltStör d Sed/Hypn	F19.2	Psych/VerhaltStör mult/and psychotr Sub, AbhängSynd
F13.9	Nnbez psychische u VerhaltStör d Sedativa/Hypn	F19.3	Psych/VerhaltStör mult/and psychotr Sub, Entzugssynd
F14.0	Psych u VerhaltStör d Kokain, akut Intox [ak Rausch]	F19.4	Psych/VerhStör mult/and psychotr Sub, EntzSynd m Delir
F14.1	Psych u VerhaltStör d Kokain, schädli Gebrauch	F19.5	Psych/VerhaltStör mult/and psychotr Sub, psychot Stör
F14.2	Psych u VerhaltStör d Kokain, Abhängigkeitssyndrom	F19.6	Psych/VerhaltStör mult/and psychotr Sub, amnest Synd
F14.3	Psych u VerhaltStör d Kokain, Entzugssyndrom	F19.7	Restzu u verz auftr psychot Stör mult/and psychotr Sub
F14.4	Psych u VerhaltStör d Kokain, Entzugssynd m Delir	F19.8	Sonst psych u VerhaltStör d mult/and psychotr Substanzen
F14.5	Psych u VerhaltStör d Kokain, psychot Störung	F19.9	Nnbez psych/VerhaltStör d mult/and psychtr Substanzen
F14.6	Psych u VerhaltStör d Kokain, amnest Syndrom	F55.0	Mißbrauch von Antidepressiva
F14.7	Restzust u verzög auftr psychot Stör d Kokain	F55.1	Mißbrauch von Laxanzien
F14.8	Sonst psychische u VerhaltStör d Kokain	F55.2	Mißbrauch von Analgetika
F14.9	Nnbez psychische u VerhaltStör d Kokain	F55.3	Mißbrauch von Antazida
F15.0	Psych u VerhaltStör Stimul/Koff, ak Intox [ak Rausch]	F55.4	Mißbrauch von Vitaminen
F15.1	Psych u VerhaltStör Stimul/Koff, schädli Gebrauch	F55.5	Mißbrauch von Steroiden u Hormonen
F15.2	Psych u VerhaltStör Stimul/Koff, Abhängigkeitssyndrom	F55.6	Mißbrauch von Pflanzen od Naturheilmitteln
F15.3	Psych u VerhaltStör Stimul/Koff, Entzugssyndrom	F55.8	Mißbrauch v so nichtabhängigkeitserzeug Substanzen
F15.4	Psych u VerhaltStör Stimul/Koff, Entzugssynd m Delir	F55.9	Mißbrauch v nnbez nichtabhängigkeitserzeug Substanzen

ADRG V60**Alkoholintoxikation und -entzug oder Störungen durch Alkoholmissbrauch und Alkoholabhängigkeit oder Qualifizierter Entzug**

Hauptdiagnose in Tabelle V60-1 oder Prozedur in Tabelle V60-5 oder Nebendiagnose in Tabelle V60-2

20
V60

DRG V60A

Alkoholintoxikation und entzug oder Störungen durch Alkoholmissbrauch und Alkoholabhängigkeit mit psychotischem Syndrom oder qualifizierten Entzug oder HIV-Krankheit

Diagnose in Tabelle V60-3 oder Prozedur in Tabelle V60-5 oder Nebendiagnose in Tabelle V60-2

DRG V60B

Alkoholintoxikation und entzug oder Störungen durch Alkoholmissbrauch und Alkoholabhängigkeit ohne psychotisches Syndrom, ohne qualifizierten Entzug, ohne HIV-Krankheit, mit Entzugssyndrom

Hauptdiagnose in Tabelle V60-4

DRG V60C

Alkoholintoxikation und entzug oder Störungen durch Alkoholmissbrauch und Alkoholabhängigkeit ohne psychotisches Syndrom, ohne qualifizierten Entzug, ohne HIV-Krankheit, ohne Entzugssyndrom

Hauptdiagnose V60-1

F10.0	Psych u VerhaltStör d Alkohol, akut Intox [ak Rausch]	F10.5	Psych u VerhaltStör d Alkohol, psychot Störung
F10.1	Psych u VerhaltStör d Alkohol, schädli Gebrauch	F10.7	Restzust u verzög auftr psychot Stör d Alkohol
F10.2	Psych u VerhaltStör d Alkohol, Abhängigkeitssyndrom	F10.8	Sonst psychische u VerhaltStör d Alkohol
F10.3	Psych u VerhaltStör d Alkohol, Entzugssyndrom	F10.9	Nnbez psychische u VerhaltStör d Alkohol
F10.4	Psych u VerhaltStör d Alkohol, Entzugssynd m Delir		

Nebendiagnose V60-2

B20	Infekt/paras KH infolge HIV-KH [Hum Immdef-Vir-KH]	B23.0	Akutes HIV-Infektionssyndrom
B21	BNB infolge HIV-KH [Hum Immundefiz-Virus-KH]	B23.8	Sonstige nbez Krankheitszustände infolge HIV-KH
B22	Sonst nbez KH infolge HIV-KH [Hum Immdef-Vir-KH]	B24	Nnbez HIV-KH [Humane Immundefizienz-Virus-KH]

Diagnose V60-3

F10.4	Psych u VerhaltStör d Alkohol, Entzugssynd m Delir	F10.6	Psych u VerhaltStör d Alkohol, amnest Syndrom
F10.5	Psych u VerhaltStör d Alkohol, psychot Störung	F10.7	Restzust u verzög auftr psychot Stör d Alkohol

Hauptdiagnose V60-4

F10.3	Psych u VerhaltStör d Alkohol, Entzugssyndrom
-------	---

Prozedur V60-5

94.6a.11†↔	Motbhd Abhkr [Qual Entzug], von 7 bis 13 Tage	94.6a.13†↔	Motbhd Abhkr [Qualifizierter Entzug], min 21 Tage
94.6a.12†↔	Motbhd Abhkr [Qual Entzug], von 14 bis 20 Tage		

ADRG V61

Drogenintoxikation und -entzug

Hauptdiagnose in Tabelle V61-1

DRG V61Z

Drogenintoxikation und -entzug

Hauptdiagnose V61-1

F11.3	Psych u VerhaltStör Opiode, Entzugssyndrom	F13.4	Psych u VerhaltStör Sed/Hypn, Entzugssynd m Delir
F11.4	Psych u VerhaltStör Opiode, Entzugssynd m Delir	F13.5	Psych u VerhaltStör Sed/Hypn, psychot Störung
F11.5	Psych u VerhaltStör Opiode, psychot Störung	F13.6	Psych u VerhaltStör Sed/Hypn, amnest Syndrom
F11.6	Psych u VerhaltStör Opiode, amnest Syndrom	F13.7	Restzust u verz auftr psychot Störung d Sed/Hypn
F11.7	Restzust u verzög auftr psychot Stör d Opiode	F13.8	Sonst psychische u VerhaltStör d Sed/Hypn
F11.8	Sonst psychische u VerhaltStör d Opiode	F13.9	Nnbez psychische u VerhaltStör d Sedativa/Hypn
F11.9	Nnbez psychische u VerhaltStör d Opiode	F14.3	Psych u VerhaltStör d Kokain, Entzugssyndrom
F12.3	Psych u VerhaltStör Cannab, Entzugssyndrom	F14.4	Psych u VerhaltStör d Kokain, Entzugssynd m Delir
F12.4	Psych u VerhaltStör Cannab, Entzugssynd m Delir	F14.5	Psych u VerhaltStör d Kokain, psychot Störung
F12.5	Psych u VerhaltStör Cannab, psychot Störung	F14.6	Psych u VerhaltStör d Kokain, amnest Syndrom
F12.6	Psych u VerhaltStör Cannab, amnest Syndrom	F14.7	Restzust u verzög auftr psychot Stör d Kokain
F12.7	Restzust u verzög auftr psychot Stör d Cannabinoide	F14.8	Sonst psychische u VerhaltStör d Kokain
F12.8	Sonst psychische u VerhaltStör d Cannabinoide	F14.9	Nnbez psychische u VerhaltStör d Kokain
F12.9	Nnbez psychische u VerhaltStör d Cannabinoide	F15.3	Psych u VerhaltStör Stimul/Koff, Entzugssyndrom
F13.3	Psych u VerhaltStör Sed/Hypn, Entzugssyndrom	F15.4	Psych u VerhaltStör Stimul/Koff, Entzugssynd m Delir

F15.5	Psych u VerhaltStör Stimul/Koff, psychot Störung	F17.8	Sonst psychische u VerhaltStör d Tabak
F15.6	Psych u VerhaltStör Stimul/Koff, amnest Syndrom	F17.9	Nnbez psychische u VerhaltStör d Tabak
F15.7	Restzust u verzög auftret psychot Stör d Stimul/Koff	F18.3	Psych u VerhaltStör fl LsgMittel, Entzugssyndrom
F15.8	Sonst psychische u VerhaltStör d Stimul/Koff	F18.4	Psych u VerhaltStör fl LsgMittel, Entzugssynd m Delir
F15.9	Nnbez psychische u VerhaltStör d Stimulantien/Koff	F18.5	Psych u VerhaltStör fl LsgMittel, psychot Störung
F16.3	Psych u VerhaltStör d Halluzin, Entzugssyndrom	F18.6	Psych u VerhaltStör fl LsgMittel, amnest Syndrom
F16.4	Psych u VerhaltStör d Halluzin, Entzugssynd m Delir	F18.7	Restzust u verzög auftr psychot Stör d fl LsgMittel
F16.5	Psych u VerhaltStör d Halluzin, psychot Störung	F18.8	Sonst psychische u VerhaltStör d fl LsgMittel
F16.6	Psych u VerhaltStör d Halluzin, amnest Syndrom	F18.9	Nnbez psychische u VerhaltStör d flüchtige LsgMittel
F16.7	Restzust u verzög auftr psychot Stör d Halluzinogen	F19.3	Psych/VerhaltStör mult/and psychotr Sub, Entzugssynd
F16.8	Sonst psychische u VerhaltStör d Halluzinogene	F19.4	Psych/VerhStör mult/and psychotr Sub, EntzSynd m Delir
F16.9	Nnbez psychische u VerhaltStör d Halluzinogene	F19.5	Psych/VerhaltStör mult/and psychotr Sub, psychot Stör
F17.3	Psych u VerhaltStör d Tabak, Entzugssyndrom	F19.6	Psych/VerhaltStör mult/and psychotr Sub, amnest Synd
F17.4	Psych u VerhaltStör d Tabak, EntzSynd m Delir	F19.7	Restzu u verz auftr psychot Stör mult/and psychotr Sub
F17.5	Psych u VerhaltStör d Tabak, psychot Störung	F19.8	Sonst psych u VerhaltStör d mult/and psychotr Substanzen
F17.6	Psych u VerhaltStör d Tabak, amnest Syndrom	F19.9	Nnbez psych/VerhaltStör d mult/and psychotr Substanzen
F17.7	Restzust u verzög auftr psychot Stör d Tabak		

ADRG V63**Störungen durch Opioidgebrauch und Opioidabhängigkeit**

Hauptdiagnose in Tabelle V63-1

DRG V63Z**Störungen durch Opioidgebrauch und Opioidabhängigkeit****Hauptdiagnose V63-1**

F11.0	Psych u VerhaltStör Opioid, akut Intox [ak Rausch]	F11.2	Psych u VerhaltStör Opioid, Abhängigkeitssyndrom
F11.1	Psych u VerhaltStör Opioid, schädli Gebrauch		

ADRG V64**Störungen durch anderen Drogengebrauch und Medikamentenmissbrauch und andere Drogen- und Medikamentenabhängigkeit**

Hauptdiagnose in Tabelle V64-1

DRG V64Z**Störungen durch anderen Drogengebrauch und Medikamentenmissbrauch und andere Drogen- und Medikamentenabhängigkeit****Hauptdiagnose V64-1**

F12.0	Psych u VerhaltStör d Cannab, akut Intox [ak Rausch]	F17.2	Psych u VerhaltStör d Tabak, Abhängigkeitssynd
F12.1	Psych u VerhaltStör Cannab, schädli Gebrauch	F18.0	Psych u VerhaltStör fl LsgMittel, akut Intox [ak Rausch]
F12.2	Psych u VerhaltStör Cannab, Abhängigkeitssyndrom	F18.1	Psych u VerhaltStör fl LsgMittel, schädli Gebrauch
F13.0	Psych u VerhaltStör Sed/Hypn, akut Intox [ak Rausch]	F18.2	Psych u VerhaltStör fl LsgMittel, Abhängigkeitssynd
F13.1	Psych u VerhaltStör Sed/Hypn, schädli Gebrauch	F19.0	Psych/VerhaltStör mult/and psychotr Sub, ak Intox [ak R]
F13.2	Psych u VerhaltStör Sed/Hypn, Abhängigkeitssyndrom	F19.1	Psych/VerhaltStör mult/and psychotr Sub, schädli Gebr
F14.0	Psych u VerhaltStör d Kokain, akut Intox [ak Rausch]	F19.2	Psych/VerhaltStör mult/and psychotr Sub, AbhängSynd
F14.1	Psych u VerhaltStör d Kokain, schädli Gebrauch	F55.0	Mißbrauch von Antidepressiva
F14.2	Psych u VerhaltStör d Kokain, Abhängigkeitssyndrom	F55.1	Mißbrauch von Laxanzien
F15.0	Psych u VerhaltStör Stimul/Koff, ak Intox [ak Rausch]	F55.2	Mißbrauch von Analgetika
F15.1	Psych u VerhaltStör Stimul/Koff, schädli Gebrauch	F55.3	Mißbrauch von Antazida
F15.2	Psych u VerhaltStör Stimul/Koff, Abhängigkeitssyndrom	F55.4	Mißbrauch von Vitaminen
F16.0	Psych u VerhaltStör d Halluzin, akut Intox [ak Rausch]	F55.5	Mißbrauch von Steroiden u Hormonen
F16.1	Psych u VerhaltStör d Halluzin, schädli Gebrauch	F55.6	Mißbrauch von Pflanzen od Naturheilmitteln
F16.2	Psych u VerhaltStör d Halluzin, Abhängigkeitssynd	F55.8	Mißbrauch v so nichtabhängigkeitserzeug Substanzen
F17.0	Psych u VerhaltStör d Tabak, akut Intox [ak Rausch]	F55.9	Mißbrauch v nnbez nichtabhängigkeitserzeug Substanzen
F17.1	Psych u VerhaltStör d Tabak, schädli Gebrauch		

MDC 21A

Polytrauma

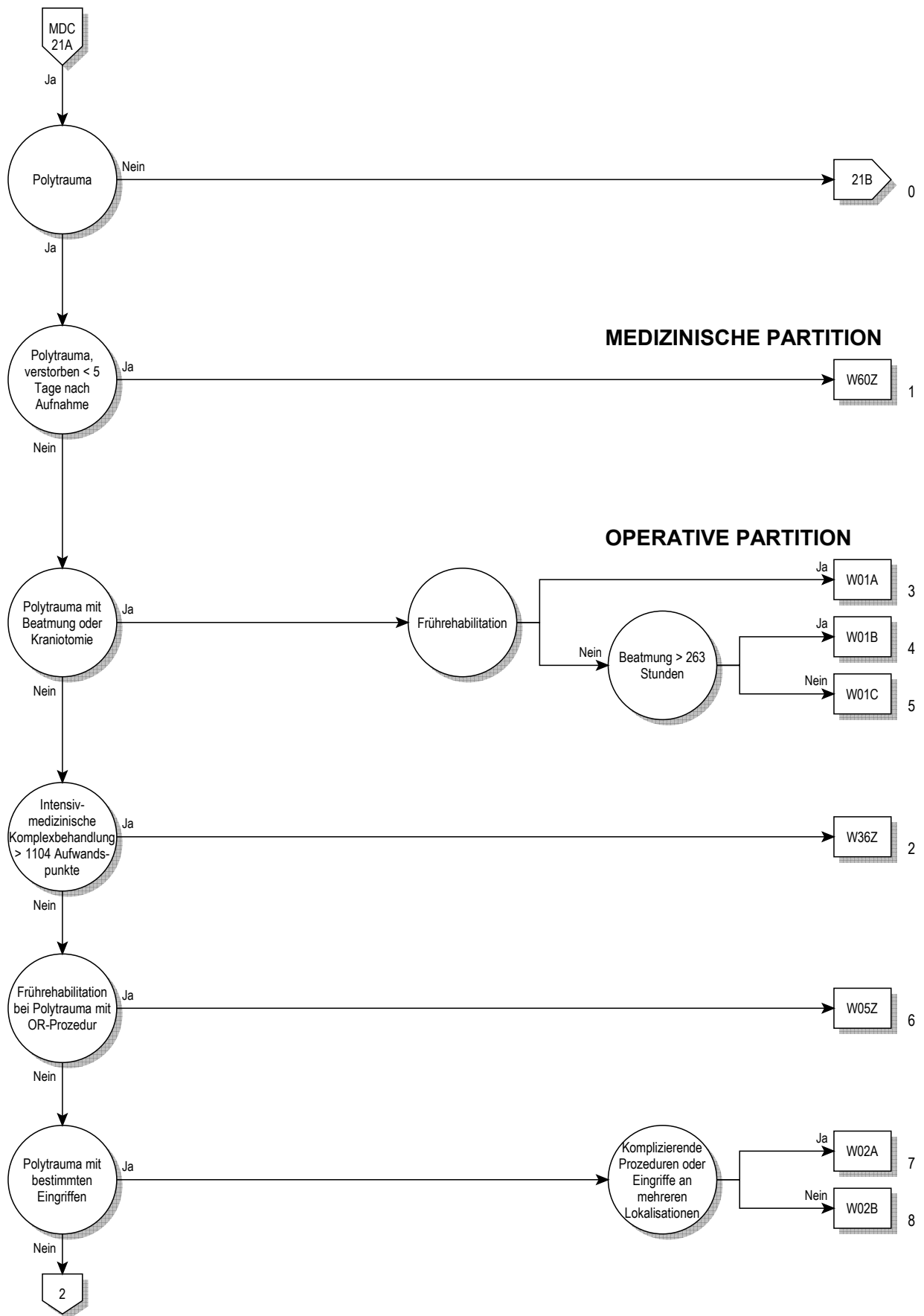

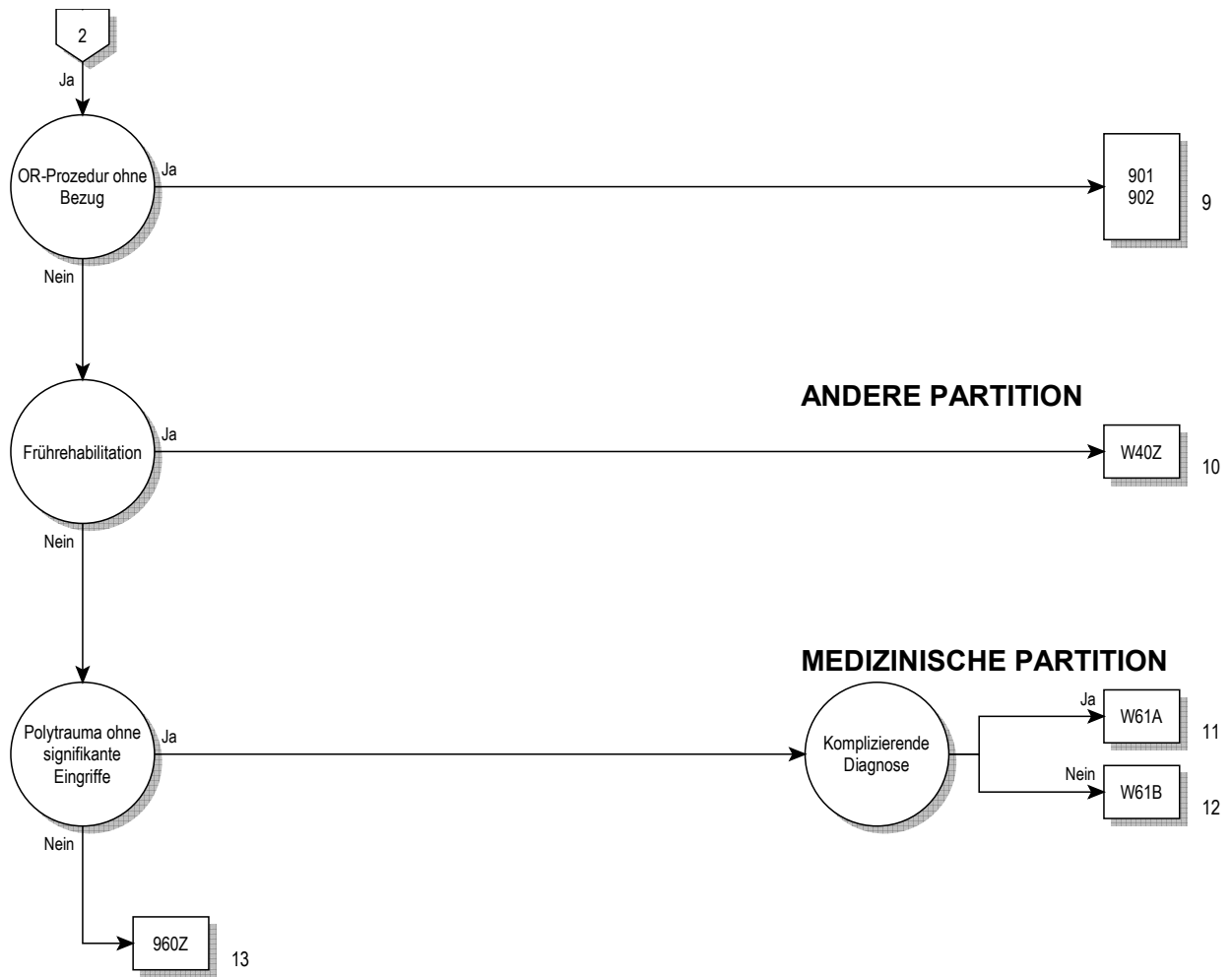

Entscheidungslogik MDC 21A

Polytrauma

ADRG W01**Polytrauma mit Beatmung oder Kraniotomie**

Mindestens eine Prozedur in Tabelle W01-1 oder Dauer der maschinellen Beatmung > 24 Stunden

DRG W01A**Polytrauma mit Beatmung oder Kraniotomie, mit Frührehabilitation**

Frührehabilitation

DRG W01B**Polytrauma mit Beatmung oder Kraniotomie, ohne Frührehabilitation, mit Beatmung > 263 Stunden**

Dauer der maschinellen Beatmung > 263 Stunden

DRG W01C**Polytrauma mit Beatmung oder Kraniotomie, ohne Frührehabilitation, ohne Beatmung > 263 Stunden****Prozedur W01-1**

01.12.00↔	Offene Biopsie an den Hirnhäuten, n.n.bez.	01.25.12↔	Sonstige Kraniektomie zur Entleerung eines epiduralen Empyems
01.12.10↔	Stereotaktische offene Biopsie an den Hirnhäuten	01.25.13↔	So Kraniekt zur Entf e Fk aus Schädelkn o Epidraum
01.12.99↔	Offene Biopsie an den Hirnhäuten, sonstige	01.25.14↔	S Krniekt m Enl v allpl Mt o e Mdräg i D Schädlkn o Epdraum
01.14.00↔	Offene Biopsie am Gehirn, n.n.bez.	01.25.19↔	So Kraniekt zur Drain epid Flüssigk o aus sonst Gründen
01.14.10↔	Stereotaktische offene Biopsie am Gehirn	01.25.20↔	Sonstige Kraniektomie, Rekraniektomie mit Einbr e Drain
01.14.99↔	Offene Biopsie am Gehirn, sonstige	01.25.21↔	S Krniekt,Rkrekt z Entf apl Mt/Mdtr a Schkn/Epdraums
01.15↔	Biopsie am Schädel	01.25.99↔	Sonstige Kraniektomie, sonstige
01.21↔	Inzision und Drainage an den kranialen Sinus	01.31.00↔	Inzision an den Hirnhäuten, n.n.bez.
01.22↔	Entfernen der Elektrode(n) eines intrakr Neurostim	01.31.10↔	Inzis an D Hirnh zur Entl e subduralen Hämat (Hygroms)
01.23.00↔	Rekraniotomie, n.n.bez.	01.31.11↔	Inzision an D Hirnhäuten zur Entl e subduralen Empyems
01.23.10↔	Rekraniotomie mit Einbringen einer Drainage	01.31.20↔	Inzs an D Hrn z Drain v sbd u sbdrchnoidlr Flüssgk
01.23.20↔	Rekrant m Entf von allopl Mat o Medträg aus d Schädelkn	01.31.99↔	Inzision an den Hirnhäuten, sonstige
01.23.21↔	Rekrant m Entf von allopl Mat o Medträg aus d Epidraum	01.32.00↔	Lobotomie und Traktotomie, n.n.bez.
01.23.29↔	Rekraniotomie mit Entfernen von sonstigen Material	01.32.10↔	Lobotomie und Traktotomie, Zingulotomie
01.23.99↔	Rekraniotomie, sonstige	01.32.11↔	Lobotomie und Traktotomie, Subpiale Transsektion
01.24.00↔	Sonstige Kraniotomie, n.n.bez.	01.32.12↔	Lobotomie und Traktotomie, Multiple Lobotomien
01.24.10↔	Sonstige Kraniotomie mit Dekompression	01.32.20↔	Lobotomie u Traktotomie, Stereot Untbr von Bahnsystemen
01.24.11↔	Sonstige Kraniotomie zur Entleerung eines epiduralen Hämatoms	01.32.99↔	Lobotomie und Traktotomie, sonstige
01.24.12↔	Sonstige Kraniotomie zur Entleerung eines epiduralen Empyems	01.39.00↔	Sonstige Inzision am Gehirn, n.n.bez.
01.24.13↔	S Krniot, Enl v allpl Mt o Mdräg i D Schädlkn o Epdraum	01.39.10↔	Sonstige Inzision a Hirn zur Entl e intrazer Hämat
01.24.14↔	S Krniot, Entf v allpl Mtrialdr Mdräg aus Schädlkn o Epdraum	01.39.11↔	Sonstige Inzision a Hirn zur Entl e intrazer Abszesses
01.24.15↔	Sonstige Kraniot, Entf e Fk aus Schädelkn o Epidraum	01.39.19↔	So Inzis a Gehirn, Entl von So intrazerebraler Flüssigk
01.24.16↔	So Kraniot, So Drain epid Flüssigk o aus sonst Gründen	01.39.20↔	So Inzis a Hirn, Stereotaktische Entl e intrakr Hämat
01.24.20↔	Kraniotomie der Kalotte als Zugang, n.n.bez.	01.39.21↔	So Inzis a Hirn, Stereot Entl e intrakr Abszesses
01.24.21↔	Bohrlochtrepantion der Kalotte als Zugang	01.39.29↔	S Inzs a Hrn, Stroot Entl S intrkrnielr Flüssgk
01.24.22↔	Streotktsch gführt Schädlröffng üb d Kltt als Zg	01.39.30↔	Sonstige Inzision a Gehirn, Entf e intrazerebralen Fk
01.24.29↔	Kraniotomie der Kalotte als Zugang, sonstige	01.39.40↔	Anl e ext Drain a Liqusys (z.B. ventr, zisternal, subd)
01.24.30↔	Zugang durch die Schädelbasis, n.n.bez.	01.39.41↔	Anl e Reserv a Liqusys (z.B. ventr, zisternal, subd)
01.24.31↔	Zugang durch die Schädelbasis, transoral	01.39.42↔	Entf e Reserv a Liqusys (z.B. ventr, zisternal, subd)
01.24.32↔	Zugang d d Schädelb, transoral m Spl d weichen Gaumens	01.39.50↔	Entfernung eines intrakraniellen Implantates
01.24.33↔	Zg d d Schädlb, trnsr m Spl d weichn u hrtn Gaumns	01.39.99↔	Sonstige Inzision am Gehirn, sonstige
01.24.34↔	Zugang durch die Schädelbasis, transsphenoidal	01.41↔	Operationen am Thalamus
01.24.35↔	Zugang durch die Schädelbasis, transethmoidal	01.42↔	Operationen am Globus pallidum
01.24.36↔	Zugang durch die Schädelbasis, transmastoidal	01.51.00↔	Exzision von Läsion oder Gewebe an den Hirnhäuten, n.n.bez.
01.24.37↔	Zugang durch die Schädelbasis, translabyrinthär	01.51.10↔	Exz v Tmrgw an D Hrn m Präprtio v infiltrierte Nchbrgw
01.24.38↔	Zugang durch die Schädelbasis, transpyramidal	01.51.99↔	Exzision von Läsion oder Gewebe an den Hirnhäuten, sonstige
01.24.39↔	Zugang durch die Schädelbasis, sonstige	01.52.00↔	Hemisphärektomie, n.n.bez.
01.24.3a↔	Zugang durch die Schädelbasis, transkondylär	01.52.10↔	Hemisphärektomie, hirneigenes intrazerebrales Tumorgewebe
01.24.3b↔	Zugang durch die Schädelbasis, transorbital	01.52.11↔	Hemisphärektomie, nicht hirneigenes intrazerebrales Tumorgewebe
01.24.3c↔	Zugang durch die Schädelbasis, mit Le-Fort-I-Osteotomie	01.52.99↔	Hemisphärektomie, sonstige
01.24.99↔	Sonstige Kraniotomie, sonstige	01.53.00↔	Lobektomie am Gehirn, n.n.bez.
01.25.00↔	Sonstige Kraniektomie, n.n.bez.	01.53.10↔	Lobektomie am Gehirn, hirneigenes intrazerebrales Tumorgewebe
01.25.10↔	Sonstige Kraniektomie mit Dekompression	01.53.11↔	Lobekt a Hirn, Ni hirneigenes intrazerebrales Tumorgew
01.25.11↔	Sonstige Kraniektomie zur Entleerung eines epiduralen Hämatoms	01.53.99↔	Lobektomie am Gehirn, sonstige

01.59.00↔	Sonstige Exz o Destr von Läs o Gew a Hirn, n.n.bez.	02.93.99↔	Implant o Ersetz d Elektrod(n) e intrkr Neurostim, So
01.59.10↔	Sonstige Exz von hirneig intrazer Tumorgew a Hirn	02.96↔	Einsetzen einer sphenoidalen Elektrode
01.59.11↔	Sonstige Exz von Ni hirneig intrazer Tumorgew a Hirn	02.99.00↔	Sonstige Operation an Schädel, Gehirn und Hirnhäuten, n.n.bez.
01.59.12↔	So Exz von Läs o Gew a Hirn, Debr e Kontusion a Hirn	02.99.10↔	Stereotaktische Eingriffe am Liquorsystem
01.59.19↔	Sonstige Exzision von Läsion oder Gewebe am Gehirn, sonstige	02.99.11↔	Streot Implnt u Explntion v rdioaktvm Mt als slbst Engr
01.59.20↔	Sonstige Destr von hirneig intrazer Tumorgew a Hirn	02.99.12↔	Stereot Implant von Gew an Schäd, Hirn und Hirnh
01.59.21↔	Sonstige Destr von Ni hirneig intrazer Tumorgew a Hirn	02.99.13↔	Stereotaktische Instill von Med als selbständiger Ingr
01.59.29↔	Sonstige Destruktion von Läsion oder Gewebe am Gehirn, sonstige	02.99.14↔	Streot Implnt, Rv o Wchs v intrkr Kth z intrv Infz
01.59.99↔	Sonstige Exz o Destr von Läs o Gew a Hirn, sonstige	02.99.20↔	Umwld e Lquorshts (Hrnwssrbleitung) i e Mhrfchbleitung
01.6x.00↔	Exzision und Destruktion einer Läsion am Schädel, n.n.bez.	02.99.29↔	Sonstige Revision und Entfernung von Liquorableitungen
01.6x.10↔	Exzision und Destruktion von Tumorgewebe an der Schädelbasis	02.99.30↔	Implantation oder Wechsel einer intrakraniellen Messsonde
01.6x.11↔	Exzision und Destruktion von Tumorgewebe an der Kalotte	02.99.31↔	Revision (ohne Wechsel) einer intrakraniellen Messsonde
01.6x.20↔	Exz und Destr vom sonst erkrankten Gew an d Schädelb	02.99.40↔	Implantation oder Wechsel einer Neuroprothese
01.6x.21↔	Exz und Destr von sonstigem erkrankten Gew an d Kalotte	02.99.41↔	Revision (ohne Wechsel) einer Neuroprothese
01.6x.22↔	Exz u Destr v sonst erkrankten Gew an d Kalotte m Hirnh	02.99.50↔	Implant u Entf e KathBallonSyst zur intrazer Brachythy
01.6x.99↔	Exzision und Destruktion einer Läsion am Schädel, sonstige	02.99.60↔	Streot Rv (h Erstz) d Elkrtd(n) e intrkr Neurstm
02.01↔	Eröffnen einer Schädelnaht	02.99.61↔	Sonstige Rev (oh Ersetz) d Elektrod e intrkr Neurostim
02.02↔	Elevation von Frakturfragmenten vom Schädel	02.99.90↔	Sonstige stereotaktische Op an Schädel, Hirn und Hirnh
02.03↔	Bildung eines Schädelknochenlappens	02.99.99↔	Sonstige Operation an Schädel, Gehirn und Hirnhäuten, sonstige
02.04.00↔	Knochen transplantation an den Schädel, n.n.bez.	04.41↔	Dekompression an der Wurzel des N. trigeminus
02.04.10↔	Knochen transplantation an den Schädel, Schädeldach	07.61↔	Partielle Exzision der Hypophyse, transfrontaler Zugang
02.04.99↔	Knochen transplantation an den Schädel, sonstige	07.62↔	Partielle Exzision an der Hypophyse, transsphenoidaler Zugang
02.05.00↔	Einsetzen einer Schädelknochenplatte, n.n.bez.	07.63↔	Part Exz an der Hypoph, nicht näher bez Zugang
02.05.10↔	Enstz Schädelknpl(CADImplnt) an Hrnsch oh Bteil Gsschäd, Enf Df	07.64↔	Totale Exzision der Hypophyse, transfrontaler Zugang
02.05.11↔	Ens Schknpl(CADImp)a Hrnsch oh Bteil d Gsschäd,gr/kmpl Df	07.65↔	Totale Exzision der Hypophyse, transsphenoidaler Zugang
02.05.20↔	Eins Schknpl (CADImp) Hnsch Bteil v Orb, Tprlr fr Sn (bz 2Reg)	07.68↔	Totale Exzision der Hypophyse, anderer näher bezeichneter Zugang
02.05.30↔	Enstz Schädelknpl (CAD) an Hrnsch/Bteil mit RgGsschäd, ab 3 Rg	07.69↔	Totale Exzision der Hypophyse, nicht näher bezeichneter Zugang
02.05.99↔	Einsetzen einer Schädelknochenplatte, sonstige	22.79.00↔	Rekonstruktion einer Nasennebenhöhle, n.n.bez.
02.06.00↔	Sonstige Osteoplastik am Schädel, n.n.bez.	22.79.10↔	Rekonstruktion des Stirnbeins
02.06.10↔	Frontoorbitale Kranioplastik zur Verlagerung	22.79.11↔	Rekonstruktion oder Kranialisierung einer Stirnhöhlenwand
02.06.20↔	Rk d Hrnsch oh Bteil d Gsschäd, m einf Implnt (Knmnt)	22.79.19↔	Sonstige Rekonstruktion einer Nasennebenhöhle
02.06.30↔	Reko v Hirn u Gesschäd, m einf Implant (Knzement) o Tx	31.1‡↔	Temporäre Tracheostomie
02.06.99↔	Sonstige Osteoplastik am Schädel (Kranioplastik), sonstige	31.21‡↔	Mediastinale Tracheostomie
02.07↔	Entfernen einer Schädelknochenplatte	31.29‡↔	Sonstige permanente Tracheostomie
02.11↔	Einfache Naht an der Dura mater des Gehirns	31.74‡↔	Revision einer Tracheostomie
02.12.00↔	Sonstige Rekonstruktion an den Hirnhäuten, n.n.bez.	38.01↔	Inzision von intrakraniellen Gefässen
02.12.10↔	Sonstige Rekonstruktion an den Hirnhäuten ohne Kranioplastik	38.31↔	Resektion von intrakraniellen Gefässen mit Anastomose
02.12.20↔	Sonstige Rekonstruktion an den Hirnhäuten mit Kranioplastik	38.51↔	Ligatur und Stripping von intrakraniellen Varizen
02.12.21↔	Sonstige Duraplastik mit Kranioplastik an der Konvexität	38.61↔	Sonstige Exzision von intrakraniellen Gefässen
02.12.22↔	So Durapl m Kranioplastik a kraniozervikalen Übergang	38.81↔	Sonstiger chirurgischer Verschluss von intrakraniellen Gefässen
02.12.99↔	Sonstige Rekonstruktion an den Hirnhäuten, sonstige	39.28↔	Extrakraniell-intrakranieller Gefäss-Bypass
02.13↔	Ligatur eines Gefässes der Hirnhäute	39.30.00↔	Naht von Blutgefässen, n.n.bez.
02.14↔	Exzision am Plexus chorioideus	39.30.10↔	Anwendung eines Gefäßverschlussystems, n.n.bez.
02.2↔	Ventrikulostomie	39.30.11↔	Anwendung eines Nahtsystems an Blutgefässen
02.31↔	Ventrikelshunt zu Strukturen in Kopf und Hals	39.30.12↔	Anwendung eines Clipsystems an Blutgefässen
02.32↔	Ventrikelshunt zum Kreislaufsystem	39.30.13↔	Verschluss eines Stichkanals mit Kollagen an Blutgefässen
02.33↔	Ventrikelshunt zur Thoraxhöhle	39.30.19↔	Anwendung eines Gefäßverschlussystems, sonstige
02.34↔	Ventrikelshunt zu Bauchhöhle und Bauchorganen	39.30.99↔	Naht von Blutgefässen, sonstige
02.35↔	Ventrikelshunt zum Harnwegssystem	39.51.00↔	Aneurysma-Clipping, n.n.bez.
02.39↔	Sonstige Operationen zum Einrichten einer Ventrikeldrainage	39.51.11↔	Aneurysma-Clipping intrakraniell
02.41.00↔	Spülung und Exploration eines Ventrikelshunts, n.n.bez.	39.51.99↔	Aneurysma-Clipping, sonstige
02.41.10↔	Spülung und Exploration eines Ventrikelshunts, zentraler Teil	86.94.00↔	Enstz/ErstzPlsgnrtNeurstm einz Leit, N spzf ob aufbl, n.n.bz.
02.41.20↔	Spülung und Exploration eines Ventrikelshunts, peripherer Teil	86.94.10↔	Enstz v Plsgnrt e intrkr Neurstm m einz Leit, N wiedrauff
02.41.99↔	Spülung und Exploration eines Ventrikelshunts, sonstige	86.94.11↔	Enstz v Plsgnrt e epd Neurstm m einz Leit, N wiedrauff
02.42.00↔	Ersetzen eines Ventrikelshunts, n.n.bez.	86.94.12↔	Enstz v Plsgnrt e prph Neurstm m einz Leit, N wiedrauff
02.42.10↔	Ersetzen eines Ventrikelshunts, zentraler Teil	86.94.20↔	Erstz v Plsgnrt e intrkr Neurstm m einz Leit, N wiedrauff
02.42.20↔	Ersetzen eines Ventrikelshunts, peripherer Teil	86.94.21↔	Erstz v Plsgnrt e epd Neurstm m einz Leit, N wiedrauff
02.42.99↔	Ersetzen eines Ventrikelshunts, sonstige	86.94.22↔	Erstz v Plsgnrt e prph Neurstm m einz Leit, N wiedrauff
02.43↔	Entfernen eines Ventrikelshunts	86.94.99↔	Enstz/ErstzPlsgnrtNeurstm einz Leit, N spzf ob aufbl
02.91↔	Lösung von kortikalen Adhäsionen	86.95.00↔	Enstz/ErstzPlsgnrtNeurstm dpp Leit, N spzf ob aufbl, n.n.bz.
02.92↔	Plastische Rekonstruktion am Gehirn	86.95.10↔	Enstz v Plsgnrt e intrkr Neurstm, MhrKnl Syst, N wiedrauff
02.93.00↔	Implnt o Erstz d Elkrtd(n) e intrkr Neurstm, n.n.bez.	86.95.11↔	Enstz v Plsgnrt e epd Neurstm, MhrKnl Syst, N wiedrauff
02.93.10↔	Implant o Ersetz v temp Mikroel z monolok Abl u Stimul	86.95.12↔	Enstz v Plsgnrt e prph Neurstm, MhrKnl Syst, N wiedrauff
02.93.11↔	Implant o Ersetz v temp Mikroel z multilok Abl u Stimul	86.95.20↔	Erstz v Plsgnrt e intrkr Neurstm, MhrKnl Syst, N wiedrauff
02.93.20↔	Implnt o Erstz v prm Mikroel z mnk Abl u Stml	86.95.21↔	Erstz v Plsgnrt e epd Neurstm, MhrKnl Syst, N wiedrauff
02.93.21↔	Implnt o Erstz v prm Mikroel z mltk Abl u Stml	86.95.22↔	Erstz v Plsgnrt e prph Neurstm, MhrKnl Syst, N wiedrauff
		86.95.99↔	Enstz o Erstz v Plsgnrt e Neurstm m dpp Leit, N spzf ob aufbl, S

86.96.00↔	Enstz o Erstz v snst Plsgnrt e Neurstm, n.n.bz.	92.30.22↔	Stereot Bestr, einzeit: Zerebral, bildgest Einst
86.96.10↔	Einsetzen von Pulsgenerator zur Vorderwurzelstimulation	92.30.30↔	Stereot Bestr, einzeit: Extrazer, intmod Radioth
86.96.11↔	Einsetzen von Pulsgenerator zur Vagusnervstimulation	92.30.31↔	Streot Bstr, einzeit: Extrzr, intmd Bgnbstr (IMAT)
86.96.20↔	Ersetzen von Pulsgenerator zur Vorderwurzelstimulation	92.30.32↔	Stereot Bestr, einzeit: Extrazer, bildgest Einst
86.96.21↔	Ersetzen von Pulsgenerator zur Vagusnervstimulation	92.30.99↔	Stereotaktische Bestrahlung, einzeitig, sonstige
86.96.99↔	Einsetz o Ersetz von sonst Pulsgenerat e Neurostim, So	92.31.00↔	Radiochirurgie mit Photonen n.n. bez., zerebral
86.97↔	Einsetzen aufladb Neurostim, aufladb, 1L	92.31.10↔	Radiochirurgie mit Photonen n.n. bez., extrazerebral
86.98.00↔	Enstz o Erstz v auflb Plsgnrt e Neurstm m dpp Leit, n.n.bz.	92.32.00↔	Mehrquellige Photon-Radiochirurgie, n.n.bez.
86.98.10↔	Enstz v auflb Plsgnrt e intrkr Neurstm, Mhrksys	92.32.01↔	Mehrquellige Photon-Radiochirurgie: Gamma-knife
86.98.11↔	Einsetz v auflb Pulsgenerat e epid Neurostim, Mehrksys	92.33.00↔	Teilchen-Radiochirurgie, n.n.bez.
86.98.12↔	Enstz v auflb Plsgnrt e prph Neurstm, Mhrksys	92.33.01↔	And HochvoltstrTh: Stereotakt Bestr, einzeit, zereb
86.98.20↔	Erstz v auflb Plsgnrt e intrkr Neurstm, Mhrksys	92.33.11↔	And HochvoltstTh: Stereot Bestr, einz, extrazereb
86.98.21↔	Ersetz v auflb Pulsgenerat e epid Neurostim, Mehrksys	92.39.00↔	Sonstige stereotaktische Radiochirurgie, n.n.bez.
86.98.22↔	Erstz v auflb Plsgnrt e prph Neurstm, Mhrksys	92.39.01↔	And Hochvstrth, Stereot Bestr, frakt, zerebral, n.n.bez.
86.98.99↔	Enstz o Erstz v auflb Plsgnrt e Neurstm m dpp Leit, S	92.39.11↔	And Hchvstrth, Streot Bstr, frkt, Extrzr, n.n.bz.
92.24.02↔	Teleradiotherapie m Elektr, Linearbeschl, Halbkörp	92.39.20↔	And Hchvstrth, Streot Bstr, frkt: zrb, intmd Rdiioth
92.24.03↔	Teleradiotherapie m Elektr, Linearbeschl, Ganzkörp	92.39.21↔	And Hchvstrth, Streot Bstr, frkt: zrb, intmd Bgnbstr (IMAT)
92.25.02↔	Teleradiotherapie m Elektr, Linearbeschl, Halbkörp	92.39.22↔	And Hchvstrth, Streot Bstr, frkt: zrb, bldgst Enst
92.25.03↔	Teleradiotherapie m Elektr, Linearbeschl, Ganzkörp	92.39.29↔	And Hochvstrth, Stereot Bestr, frakt, zerebral, So
92.30.00↔	Stereotaktische Bestrahlung, einzeitig, n.n.bez.	92.39.30↔	And Hchvstrth, Streot Bstr, frkt: Extrzr, intmd Rdiioth
92.30.01↔	Stereotaktische Bestrahlung, einzeitig: Zerebral, n.n.bez.	92.39.31↔	And Hchvstrth, Streot Bstr, frkt: Extrzr, intmd Bgnbstr (IMAT)
92.30.02↔	Stereotaktische Bestrahlung, einzeitig: Extrazerebral, n.n.bez.	92.39.32↔	And Hchvstrth, Streot Bstr, frkt: Extrzr, bldgst Enst
92.30.20↔	Stereot Bestr, einzeit: Zerebral, intmod Radioth	92.39.39↔	And Hochvstrth, Stereot Bestr, frakt, Extrazer, So
92.30.21↔	Stereot Bestr, einzeit: Zereb, intmod Bogenbestr (IMAT)		

ADRG W02**Polytrauma mit bestimmten Eingriffen**

Mindestens eine Prozedur in Tabelle W02-1

DRG W02A**Polytrauma mit bestimmten Eingriffen, mit komplizierenden Prozeduren oder Eingriffen an mehreren Lokalisationen**

Komplizierende Prozeduren oder Eingriff an mehreren Lokalisationen

DRG W02B**Polytrauma mit bestimmten Eingriffen, ohne komplizierende Prozeduren oder Eingriffe an mehreren Lokalisationen****Prozedur W02-1**

00.50.00↔	Implnt e Rsynchrhrzsm oh Ang v Df, kompl Syst [CRTP], n.n.bz.	00.67.10↔	Perkutanes Einsetzen von Gefässsstent(s) in die V. cava
00.50.10↔	Implnt e Rsynchrhrzsm oh Abgbn v Df m d Mögl d Frnüb (CRTP)	00.67.20↔	Perkutanes Einsetzen von Gefässsstent(s) in die V. porta
00.50.51↔	Synchronisationssystem, liVent, 2-Kammer	00.67.99↔	Perkutanes Einsetzen von zentralen Gefässsstent(s), sonstige
00.50.52↔	Synchronisationssystem, liVent, 3-Kammer	00.70↔	Revision einer Hüftendoprothese, sowohl
00.50.99↔	Implnt e Rsynchrhrzsm oh Ang v Df, kompl Syst [CRTP], S	00.71↔	Revision einer Hüftendoprothese, azetabuläre Komponente
00.51.00↔	Implant e Rsynchrdefibr, kompl Syst [CRTD], n.n.bez.	00.72↔	Revision einer Hüftendoprothese, femorale Komponente
00.51.10↔	Implnt e Rsynchrstionsdfbrlltrs m d Mögl d Frnüb (CRTD)	00.73↔	Revision von Hüftprothese, nur azetabulä
00.51.99↔	Implant e Rsynchrdefibr, kompl System [CRTD], So	00.80↔	Revision einer Knieprothese, total (alle Komponenten)
00.53.00↔	Implnt o Erstz nr d Plsgnr e Rsynchrzschrm [CRTP], n.n.bz.	00.81↔	Revision einer Knieprothese, Tibiakomponente
00.53.11↔	Systemumstellung b ResynchronisationsHerzschrm [CRTP]	00.82↔	Revision einer Knieprothese, Femurkomponente
00.53.99↔	Implnt o Erstz nr d Plsgnr e Rsynchrzschrm [CRTP], S	00.83↔	Revision einer Knieprothese, Patellarkomponente
00.55.00↔	Einsetz v periph Gefstent(s) m MedFreisetzung, n.n.bez.	00.84↔	Revision einer Knieprothese, Tibialiner
00.55.11↔	Enstz v prph Gfstnt m MdFreistzng, drg eltng übrlrg Stnt (>10cm)	00.85↔	Ersatz der Oberfläche Hüftgelenk total
00.55.99↔	Einsetz v periph Gefstent(s) m MedFreisetzung, So	00.86↔	Ersatz der Oberfläche Hüftgelenk, partiell, Femurkopf
00.61.00↔	Prkt Angiopl o Athrkt an präzbr(n) (xtkr(n)) Gf(n), n.n.bz.	00.87↔	Ersatz der Oberfläche Hüftgelenk, partiell, Azetabulum
00.61.10↔	Prkt Blinngiopsie an präzbr(n) (xtkr(n)) Gf(n)	01.10↔	Monitoring des intrakraniellen Drucks
00.61.20↔	Prkt Bldangiopsie an präzbr(n) (xtkr(n)) Gf(n)	01.15↔	Biopsie am Schädel
00.61.30↔	Prkt Lsangiopsie an präzbr(n) (xtkr(n)) Gf(n)	01.16↔	Monitoring der zerebralen Sauerstoffsättigung (PtiO2)
00.61.40↔	Perkut Athrkt an präzerebr(en) (extkr(en)) Gef(en)	01.17↔	Monitoring der Gehirntemperatur
00.61.50↔	Perkut Thrombekt an präzerebr(en) (extkr(en)) Gef(en)	01.21↔	Inzision und Drainage an den kranialen Sinus
00.61.60↔	Prkt Rtionsthrmkt an präzbr(n) (xtkr(n)) Gf(n)	01.24.00↔	Sonstige Kraniotomie, n.n.bez.
00.61.99↔	Prkt Angiopl o Athrkt an präzbr(n) (xtkr(n)) Gf(n), S	01.24.10↔	Sonstige Kraniotomie mit Dekompression
00.63↔	Perkutanes Einsetzen von Stent(s) an A. carotis	01.24.11↔	Sonstige Kraniotomie zur Entleerung eines epiduralen Hämatoms
00.64↔	PerkutEinsetz vStent(s) an sons präzerebr(extkr)Aa	01.24.12↔	Sonstige Kraniotomie zur Entleerung eines epiduralen Empyems
00.65.00↔	Prkt Enstz v snst(n) intrkr vsk Stnt(s), n.n.bz.	01.24.13↔	S Krniot, Enl v allpl Mt o Mdräg i D Schädlkn o Epdraum
00.65.11↔	Perktranslum Einsetz v intrkr vaskulären Mikrostensts	01.24.14↔	S Krniot, Entf v allpl Mtrialdr Mdräg aus Schädlkn o Epdraum
00.65.99↔	Perkut Einsetz v sonst(n) intrkr vask Stent(s), So	01.24.15↔	Sonstige Kraniot, Entf e Fk aus Schädelkn o Epidraum
00.67.00↔	Perkutanes Einsetzen von zentralen Gefässsstent(s), n.n.bez.	01.24.16↔	So Kraniot, So Drain epid Flüssigk o aus sonst Gründen

01.24.20↔	Kraniotomie der Kalotte als Zugang, n.n.bez.	03.01.00↔	Entfernen eines Fremdkörpers vom Spinalkanal, n.n.bez.
01.24.21↔	Bohrlochreparatur der Kalotte als Zugang	03.01.10↔	Entfernen eines Fremdkörpers vom Spinalkanal, epidural
01.24.22↔	Streotktsch geführt Schädlröfnng übr d Kltt als Zg	03.01.99↔	Entfernen eines Fremdkörpers vom Spinalkanal, sonstige
01.24.29↔	Kraniotomie der Kalotte als Zugang, sonstige	03.02↔	Relaminotomie
01.24.30↔	Zugang durch die Schädelbasis, n.n.bez.	03.09.00↔	Sonstige Exploration und Dekompression am Spinalkanal, n.n.bez.
01.24.31↔	Zugang durch die Schädelbasis, transoral	03.09.10↔	Zugang zur Halswirbelsäule, n.n.bez.
01.24.32↔	Zugang d d Schädelb, transoral m Spal d weichen Gaumens	03.09.11↔	Zugang zur Halswirbelsäule, ventral, 1 Segment
01.24.33↔	Zg d d Schädlb, trnsr m Spl d weichn u hrtn Gaumns	03.09.12↔	Zugang zur Halswirbelsäule, ventral, 2 Segmente
01.24.34↔	Zugang durch die Schädelbasis, transsphenoidal	03.09.13↔	Zugang zur Halswirbelsäule, ventral, 3 und mehr Segmente
01.24.35↔	Zugang durch die Schädelbasis, transethmoidal	03.09.14↔	Zugang zur Hws (d Laminot o Hemilekt), dors, 1 Segment
01.24.36↔	Zugang durch die Schädelbasis, transmastoidal	03.09.15↔	Zugang zur Hws (d Laminot o Hemilekt), dors, 2 Segmente
01.24.37↔	Zugang durch die Schädelbasis, translabyrinthär	03.09.16↔	Zugang z Hws (d Laminot o Hemilekt), dors, 3 u mehr Seg
01.24.38↔	Zugang durch die Schädelbasis, transpyramidal	03.09.17↔	Zugang zum kraniozervikalem Uebergang
01.24.39↔	Zugang durch die Schädelbasis, sonstige	03.09.19↔	Zugang zur Halswirbelsäule, sonstige
01.24.3a↔	Zugang durch die Schädelbasis, transkondylär	03.09.20↔	Zugang zur Brustwirbelsäule, n.n.bez.
01.24.3b↔	Zugang durch die Schädelbasis, transorbital	03.09.21↔	Zugang zur Brustwirbelsäule, ventral, 1 Segment
01.24.3c↔	Zugang durch die Schädelbasis, mit Le-Fort-I-Osteotomie	03.09.22↔	Zugang zur Brustwirbelsäule, ventral, 2 Segmente
01.24.99↔	Sonstige Kraniotomie, sonstige	03.09.23↔	Zugang zur Brustwirbelsäule, ventral, 3 und mehr Segmente
01.25.00↔	Sonstige Kraniektomie, n.n.bez.	03.09.24↔	Zugang zur Bws (d Laminot o Hemilekt), dors, 1 Segment
01.25.10↔	Sonstige Kraniektomie mit Dekompression	03.09.25↔	Zugang zur Bws (d Laminot o Hemilekt), dors, 2 Segmente
01.25.11↔	Sonstige Kraniektomie zur Entleerung eines epiduralen Hämatoms	03.09.26↔	Zugang z Bws (d Laminot o Hemilekt), dors, 3 u mehr Seg
01.25.12↔	Sonstige Kraniektomie zur Entleerung eines epiduralen Epyems	03.09.29↔	Zugang zur Brustwirbelsäule, sonstige
01.25.13↔	So Kraniekt zur Entf e Fk aus Schädelkn o Epidraum	03.09.30↔	Zugang zur Lendenwirbelsäule, n.n.bez.
01.25.14↔	S Krniekt m Enl v allpl Mt o e Mdrtrg i D Schädlkn o Epdraum	03.09.31↔	Zugang zur Lendenwirbelsäule, ventral, 1 Segment
01.25.19↔	So Kraniekt zur Drain epid Flüssigk o aus sonst Gründen	03.09.32↔	Zugang zur Lendenwirbelsäule, ventral, 2 Segmente
01.25.20↔	Sonstige Kraniektomie, Rekraniektomie mit Einbr e Drain	03.09.33↔	Zugang zur Lendenwirbelsäule, ventral, 3 und mehr Segmente
01.25.21↔	S Krniekt,Rkrekt z Entf alpl Mt/Mdrtr a Schkn/Epdraums	03.09.34↔	Zug z Lendwirbs (d Laminot o Flavektomie), dors, 1 Segm
01.25.99↔	Sonstige Kraniektomie, sonstige	03.09.35↔	Zug z Lendwirbs (d Laminot o Flavektomie), dors, 2 Seg
02.03↔	Bildung eines Schädelknochenlappens	03.09.36↔	Zg z Lndwrbs (d Lmnt o Flvktmie), drs, 3 u mhr Sg
02.31↔	Ventrikelschunt zu Strukturen in Kopf und Hals	03.09.37↔	Zug z Lendwirbs, Zug zu Os sacrum u zu Os coccygis
02.32↔	Ventrikelschunt zum Kreislaufsystem	03.09.39↔	Zugang zur Lendenwirbelsäule, sonstige
02.33↔	Ventrikelschunt zur Thoraxhöhle	03.09.40↔	Inzis d Spinalkanals, Rm und Rmhät, n.n.bez.
02.34↔	Ventrikelschunt zur Bauchhöhle und Bauchorganen	03.09.41↔	Inzision des Spinalkanals zur Drainage epiduraler Flüssigkeit
02.35↔	Ventrikelschunt zum Harnwegssystem	03.09.43↔	Inzis von Rm und Rückenmh zur Drain von subd Flüssigk
02.39↔	Sonstige Operationen zum Einrichten einer Ventrikeldrainage	03.09.44↔	Inzis von Rm und Rückenmh zur Drain e intramed Hämat
02.41.00↔	Spülung und Exploration eines Ventrikelschunts, n.n.bez.	03.09.45↔	Inzs v Rm u Rückenmh z Drain e intrmdllär Abszsss
02.41.10↔	Spülung und Exploration eines Ventrikelschunts, zentraler Teil	03.09.49↔	Inzis d Spinalkanals, Rm und Rmhät, sonstige
02.41.20↔	Spülung und Exploration eines Ventrikelschunts, peripherer Teil	03.09.90↔	Sonstige Exploration des Spinalkanals
02.41.99↔	Spülung und Exploration eines Ventrikelschunts, sonstige	03.09.91↔	Sonstige Dekompression des Spinalkanals
02.42.00↔	Ersetzen eines Ventrikelschunts, n.n.bez.	03.09.99↔	Sonstige Exploration und Dekompression am Spinalkanal, sonstige
02.42.10↔	Ersetzen eines Ventrikelschunts, zentraler Teil	03.1↔	Durchtrennung einer intraspinalen Nervenwurzel
02.42.20↔	Ersetzen eines Ventrikelschunts, peripherer Teil	03.21↔	Perkutane Chordotomie
02.42.99↔	Ersetzen eines Ventrikelschunts, sonstige	03.29↔	Sonstige Chordotomie
02.43↔	Entfernen eines Ventrikelschunts	03.4x.00↔	Exz o Destr e Läs an Rm o Rückenmarkshäuten, n.n.bez.
02.93.00↔	Implnt o Erstz d Elktrod(n) e intrkr Neurstm, n.n.bz.	03.4x.10↔	Exz o Destr von Tumorgew an Rückenmark (intramedullär)
02.93.10↔	Implant o Ersetz v temp Mikroel z monolok Abl u Stimul	03.4x.11↔	Exz o Destr von Tumorgew an Rmhät und Knoch
02.93.11↔	Implant o Ersetz v temp Mikroel z multiok Abl u Stimul	03.4x.12↔	Exz o Destr v Tumorgew an intraspinalen Nervwurz u Ggl
02.93.20↔	Implnt o Erstz v prmn Mikroel z mnlk Abl u Stml	03.4x.19↔	Exz o Destr von Tumorgew an Rm o Rmhät, sonstige
02.93.21↔	Implnt o Erstz v prmn Mikroel z mltk Abl u Stml	03.4x.20↔	Exz o Destr e sonstigen Läs an Rm (intramedullär)
02.93.99↔	Implant o Ersetz d Elektrod(n) e intrkr Neurostim, So	03.4x.21↔	Exz oder Destr e sonstigen Läsion an Rückenmarkshäuten
02.99.00↔	Sonstige Operation an Schädel, Gehirn und Hirnhäuten, n.n.bez.	03.4x.22↔	Exz o Destr e sonst Läs an intraspinalen Nervwurz u Ggl
02.99.10↔	Stereotaktische Eingriffe am Liquorsystem	03.4x.29↔	Exz o Destr e sonstigen Läs an Rm o Rmhät, sonstige
02.99.11↔	Streot Implnt u Explntttion v rdioaktvm Mt als slbst Engr	03.4x.99↔	Exz o Destr e Läs an Rm o Rückenmarkshäuten, sonstige
02.99.12↔	Stereot Implant von Gew an Schäd, Hirn und Hirnh	03.53.00↔	Reposition einer Wirbelfraktur, n.n.bez.
02.99.13↔	Stereotaktische Instill von Med als selbständiger Eingr	03.53.10↔	Geschlossene Reposition einer Wirbelfraktur ohne Osteosynthese
02.99.14↔	Streot Implnt, Rv o Wchs v intrzr Kth z intrv Infz	03.53.11↔	Geschl Reposition e Wirbelfraktur mit externer Fix
02.99.20↔	Umwld e Lquorshnts (Hrnwssrbleitng) i e Mhrfchbleitng	03.53.20↔	Offene Reposition einer Wirbelfraktur
02.99.29↔	Sonstige Revision und Entfernung von Liquorableitungen	03.53.99↔	Reposition einer Wirbelfraktur, sonstige
02.99.30↔	Implantation oder Wechsel einer intrakraniellen Messsonde	03.59.00↔	So Plast Reko und Op an Strukt d Spinalkan, n.n.bez.
02.99.31↔	Revision (ohne Wechsel) einer intrakraniellen Messsonde	03.59.10↔	S Plist Rk u Op an Strkt d Spnlkn, Vrschl e Diastmtmylie
02.99.40↔	Implantation oder Wechsel einer Neuroprothese	03.59.11↔	S Plist Rk u Op an Strkt d Spnlkn, Drchr e Flm trmnl
02.99.41↔	Revision (ohne Wechsel) einer Neuroprothese	03.59.12↔	S Plist Rk u Op an Strkt d Spnlkn, Vrschl e spn Fstl
02.99.50↔	Implant u Entf e KathBallonSyst zur intrazer Brachythy	03.59.13↔	S Plist Rk u Op an Strkt d Spnlkn, Spnl Drpl
02.99.60↔	Streot Rv (h Erstz) d Elktrod(n) e intrkr Neurstm	03.59.99↔	So Plast Reko und Op an Strukturen d Spinalkanals, So
02.99.61↔	Sonstige Rev (oh Ersetz) d Elektrod e intrkr Neurostim	03.6↔	Lösung von Adhäsionen an Rückenmark und Nervenwurzeln
02.99.90↔	Sonstige stereotaktische Op an Schädel, Hirn und Hirnh	03.79↔	Sonstiger Shunt am Spinalkanal
02.99.99↔	Sonstige Operation an Schädel, Gehirn und Hirnhäuten, sonstige	03.93.00↔	Implnt o Erstz d Elktrod(n) e spn Neurstm, n.n.bz.

03.93.10↔	Implnt o Erstz d Elkrtd(n) e tmp epd Neurstm, Enzlsys, Tstsm	04.11.30↔	Geschlossene [perkutane] [Nadel-] Biopsie am Plexus brachialis
03.93.11↔	Implnt o Erstz d Elkrtd(n) e tmp epd Neurstm, Mhrlsys, Tstsm	04.11.31↔	Geschl [Perkut] [Nad] Biops an Nn d Armes und d Hand
03.93.20↔	Implnt/ErstzElkrtdprmn epd Neurstm, Enzlsys, Dauerst, Prk	04.11.39↔	Geschlossene [perkutane] [Nadel-] Biopsie an sonstigen Nerven
03.93.21↔	Implnt o Erstz d Elkrtd(n) prmn epd Neurstm, Mhrlsys, Dauerst, Prk	04.11.40↔	Geschl [perkutane] [Nad] Biops an Nn d unteren Extrem
03.93.22↔	Implnt/ErstzElkrtd(n)prmn epd Neurstm/Enzlsys/Dauerst, offn chr	04.11.99↔	Geschl [Prkt] [Nd] Biops an krm o prph N o Gngl, S
03.93.23↔	Implnt/ErstzElkrtd(n)prmn epd Neurstm/Mhrlsys/Dauerst, offn chr	04.12.00↔	Offene Biops an kran o peripherem N o Gangl, n.n.bez.
03.93.30↔	Implant o Ersetz e subd Elektrod zur Vorderwstmm	04.12.10↔	Offene Biopsie an intrakraniellen Hirnnerven
03.93.99↔	Implant o Ersetz d Elektrod(n) e spinalen Neurostim, So	04.12.20↔	Offene Biopsie an extrakraniellen Hirnnerven
03.94.00↔	Entf d Elektrod(n) e spinalen Neurostim, n.n.bez.	04.12.30↔	Offene Biopsie am Plexus brachialis
03.94.10↔	Entf d Elkrtd(n) e epd Neurstm, Stbl, Enzlsys	04.12.31↔	Offene Biopsie an Nerven der Schulter
03.94.11↔	Entf d Elektrod(n) e epid Neurostim, Stabel, Mehrlsys	04.12.32↔	Offene Biopsie an Nerven des Armes und der Hand
03.94.20↔	Entf d Elkrtd(n) e epd Neurstm, Plttl, Enzlsys	04.12.33↔	Offene Biopsie an Nerven des Rumpfes
03.94.21↔	Entf d Elkrtd(n) e epd Neurstm, Plttl, Mhrlsys	04.12.34↔	Offene Biopsie an Nerven des Plexus lumbosacralis
03.94.30↔	Entf d Elektrod(n) e subd Neurostim zur Vorderwstmm	04.12.35↔	Offene Biopsie an Nerven der unteren Extremität
03.94.99↔	Entf d Elektrod(n) e spinalen Neurostim, sonstige	04.12.99↔	Offene Biops an kran o peripherem N o Gangl, sonstige
03.96.00↔	Perkutane Denervierung einer Facette, n.n.bez.	04.2x.00↔	Destr von kran und peripheren Nerven und Ggl, n.n.bez.
03.96.10↔	Perkutane Denervierung einer Facette, durch Inzision	04.2x.10↔	Destruktion von intrakraniellen Hirnnerven und Ganglien
03.96.11↔	Perkutane Denervierung einer Facette, durch Thermokoagulation	04.2x.20↔	Destruktion von extrakraniellen Hirnnerven
03.96.12↔	Perkutane Denervierung einer Facette, durch Kryodenervation	04.2x.30↔	Destruktion des Plexus brachialis
03.96.99↔	Perkutane Denervierung einer Facette, sonstige	04.2x.31↔	Destruktion von Nerven der Schulter
03.97↔	Revision eines Shunts an den Rückenmarkshäuten	04.2x.32↔	Destruktion von Nerven des Armes und der Hand
03.98↔	Entfernen eines Shunts von den Rückenmarkshäuten	04.2x.33↔	Destruktion von Nerven des Rumpfes und Plexus lumbosacralis
04.02↔	Durchtrennung des N. trigeminus	04.2x.34↔	Destruktion von Nerven des Beines und des Fußes
04.03.00↔	Durchtr o Quetsch (Crushing) von and kran und periph Nn	04.2x.39↔	Destruktion von sonstigen peripheren Nerven oder Ganglien
04.03.10↔	Durchtr o Quetschen (Crushing) d N. vestibulocochlearis	04.2x.99↔	Destr von kran und peripheren Nerven und Ggl, sonstige
04.03.11↔	Drchtr o Quetsch (Crshng) v intrkr Anteiln v snst Hmnr u Ggl	04.3x.00↔	Naht an kranialen oder peripheren Nerven, n.n.bez.
04.03.20↔	Durchtr oder Quetschen (Crushing) von extrk Hirnnerven	04.3x.10↔	Epineurale Naht von extrakraniellen Hirnnerven, primär
04.03.30↔	Durchtrennung oder Quetschen (Crushing) des Plexus brachialis	04.3x.11↔	Epineurale Naht des Plexus brachialis, primär
04.03.31↔	Durchtrennung oder Quetschen (Crushing) von Nerven der Schulter	04.3x.12↔	Epineurale Naht von Nerven der Schulter, primär
04.03.32↔	Durchtr o Quetsch (Crushing) von Nn d Armes und d Hand	04.3x.13↔	Epineurale Naht von Nerven am Arm, primär
04.03.33↔	Drchtr o Quetsch (Crshng) v Nn d Rmpfs u d unt Extm	04.3x.14↔	Epineurale Naht von Nerven der Hand, primär
04.03.99↔	Durchtr o Quetsch (Crushing) v and kran u periph Nn, So	04.3x.15↔	Epineurale Naht von Nerven des Rumpfes, primär
04.04.00↔	Sonstige Inzision an kranialen und peripheren Nerven, n.n.bez.	04.3x.16↔	Epn Nht v Nn d Beins (nkl. Plxs lmbsc, Leist, Bcknb), pr
04.04.10↔	Sonstige Inzision am N. vestibulocochlearis	04.3x.17↔	Epineurale Naht von Nerven des Fußes, primär
04.04.11↔	So Inzis an intrkr Anteilen von sonst Hirner und Ggl	04.3x.19↔	Epin Nht von sonstigen kran oder peripheren Nn, primär
04.04.20↔	Sonstige Inzision an extrakraniellen Hirnnerven	04.3x.20↔	Epineurale Naht von extrakraniellen Hirnnerven, sekundär
04.04.30↔	Sonstige Inzision am Plexus brachialis	04.3x.21↔	Epineurale Naht des Plexus brachialis, sekundär
04.04.31↔	Sonstige Inzision an Nerven der Schulter	04.3x.22↔	Epineurale Naht von Nerven der Schulter, sekundär
04.04.32↔	Sonstige Inzision an Nerven des Armes und der Hand	04.3x.23↔	Epineurale Naht von Nerven am Arm, sekundär
04.04.33↔	Sonstige Inzis an Nerven d Rumpfes und d unteren Extrem	04.3x.24↔	Epineurale Naht von Nerven an der Hand, sekundär
04.04.99↔	Sonstige Inzision an kranialen und peripheren Nerven, sonstige	04.3x.25↔	Epineurale Naht von Nerven des Rumpfes, sekundär
04.05.00↔	Exzision (und Destruktion) des Ganglion Gasseri, n.n.bez.	04.3x.26↔	Epn Nht v Nn d Beins (nkl. Plxs lmbsc, Leist, Bcknb), sk
04.05.10↔	Exzision des Ganglion Gasseri	04.3x.27↔	Epineurale Naht von Nerven des Fußes, sekundär
04.05.20↔	Destruktion des Ganglion Gasseri	04.3x.29↔	Epin Nht von sonstigen kran und peripheren Nn, sekundär
04.05.99↔	Exzision (und Destruktion) des Ganglion Gasseri, sonstige	04.3x.30↔	Interfaszikuläre Naht von extrakraniellen Hirnnerven, primär
04.06.00↔	Sonstige Exz von kran oder peripheren Ggl, n.n.bez.	04.3x.31↔	Interfaszikuläre Naht des Plexus brachialis, primär
04.06.10↔	Exzision von intrakraniellen Ganglien	04.3x.32↔	Interfaszikuläre Naht von Nerven der Schulter, primär
04.06.20↔	Exzision von sonstigen peripheren Ganglien	04.3x.33↔	Interfaszikuläre Naht von Nerven am Arm, primär
04.06.99↔	Sonstige Exz von kran oder peripheren Ggl, sonstige	04.3x.34↔	Interfaszikuläre Naht von Nerven an der Hand, primär
04.07.00↔	Sonstige Exz o Avuls von kran o peripheren Nn, n.n.bez.	04.3x.35↔	Interfaszikuläre Naht von Nerven des Rumpfes, primär
04.07.10↔	Exzision eines Nerven zur Transplantation	04.3x.36↔	Intrfsz Nht v Nn d Beins (nkl. Plxs lmbsc, Leist, Bcknb), pr
04.07.11↔	Entfernung eines Nerventransplantates	04.3x.37↔	Interfaszikuläre Naht von Nerven des Fußes, primär
04.07.20↔	Sonstige Exzision oder Avulsion von intrakraniellen Nerven	04.3x.39↔	Interfsz Nht von sonstigen kran und periph Nn, primär
04.07.30↔	Sonstige Exzision oder Avulsion von extrakraniellen Hirnnerven	04.3x.40↔	Interfaszikuläre Naht von extrakraniellen Hirnnerven, sekundär
04.07.40↔	Sonstige Exzision oder Avulsion des Plexus brachialis	04.3x.41↔	Interfaszikuläre Naht des Plexus brachialis, sekundär
04.07.41↔	Sonstige Exzision oder Avulsion von Nerven der Schulter	04.3x.42↔	Interfaszikuläre Naht von Nerven der Schulter, sekundär
04.07.42↔	Sonstige Exz oder Avuls von Nerven d Armes und d Hand	04.3x.43↔	Interfaszikuläre Naht von Nerven am Arm, sekundär
04.07.43↔	So Exz o Avuls von Nn d Rumpfes und d unteren Extrem	04.3x.44↔	Interfaszikuläre Naht von Nerven an der Hand, sekundär
04.07.99↔	Sonstige Exz o Avuls von kran o peripheren Nn, sonstige	04.3x.45↔	Interfaszikuläre Naht von Nerven des Rumpfes, sekundär
04.08.00↔	Optikusscheidenfensterung, n.n.bez.	04.3x.46↔	Intrfsz Nht v Nn d Beins (nkl. Plxs lmbsc, Leist, Bcknb), sk
04.08.10↔	Sonstige Operationen am N. opticus	04.3x.47↔	Interfaszikuläre Naht von Nerven des Fußes, sekundär
04.08.99↔	Optikusscheidenfensterung, sonstige	04.3x.49↔	Interfsz Nht von sonstigen kran und periph Nn, sekundär
04.11.00↔	Geschl [Prkt] [Nd] Biops an krm o prph N o Gngl, n.n.bez.	04.3x.99↔	Naht an kranialen oder peripheren Nerven, sonstige
04.11.10↔	Geschl [perkutane] [Nadel] Biops an intrkr Hirner	04.42.00↔	Sonstige Dekompression an kranialen Nerven, n.n.bez.
04.11.20↔	Geschl [perkutane] [Nadel] Biops an extrkr Hirnnerven	04.42.10↔	Sonstige Dekompression an kranialen Nerven, intrakraniell
		04.42.20↔	Sonstige Dekompression an kranialen Nerven, extrakraniell
		04.42.99↔	Sonstige Dekompression an kranialen Nerven, sonstige
		04.43.00↔	Entlastung am Karpaltunnel, n.n.bez.
		04.43.10↔	Entlastung am Karpaltunnel, endoskopisch
		04.43.99↔	Entlastung am Karpaltunnel, sonstige

04.44↔	Entlastung am Tarsaltunnel	04.92.30↔	Implnt/Erstz Elkrtd prmn prph Neurstm/Plttnl/Enzlsys, offnchr
04.49.00↔	So Dekompr o Lös v Adhäs an periph N o Gangl, n.n.bez.	04.92.31↔	Implnt/ErstzElkrtd(n)prmn prph Neurstm/Plttnl/Mhrlsys, offn chr
04.49.10↔	Sonstige Dekompr oder Lösung von Adhäs a Plexus brachia	04.92.40↔	Implantation oder Ersetzen einer Vagusnervstimulationselektrode
04.49.11↔	Sonstige Dekompr oder Lös von Adhäs an Nn d Schulter	04.92.99↔	Implant o Ersetz d Elektrod(n) e periph Neurostim, So
04.49.12↔	Sonstige Dekompr oder Lös von Adhäs an Nerven d Armes	04.93.00↔	Entf d Elektrod(n) e peripheren Neurostim, n.n.bez.
04.49.13↔	Sonstige Dekompr oder Lösung von Adhäs an Nerven d Hand	04.93.10↔	Entf d Elkrtd(n) e prph Neurstm, Stbl, Enzlsys
04.49.14↔	S Dkmp r Lös v Adhäs a Plxs Imbsc, Leist u Bcknb	04.93.11↔	Entf d Elkrtd(n) e prph Neurstm, Stbl, Mhrlsys
04.49.15↔	Sonstige Dekompr oder Lös von Adhäs an Nerven d Beines	04.93.20↔	Entf d Elkrtd(n) e prph Neurstm, Plttnl, Enzlsys
04.49.16↔	Sonstige Dekompr oder Lös von Adhäs an Nerven d Fußes	04.93.21↔	Entf d Elkrtd(n) e prph Neurstm, Plttnl, Mhrlsys
04.49.99↔	S Dkmp r Lös v Adhäs an snst prph Nn o Gnglionj, sonst	04.93.40↔	Entfernen einer Vagusnervelektrode
04.5x.00↔	Transplantation von kranialem oder peripherem Nerv, n.n.bez.	04.93.99↔	Entf d Elektrod(n) e peripheren Neurostim, sonstige
04.5x.10↔	Transplantation von extrakraniellen Hirnnerven	04.94.10↔	Rv (h Erstz) d Elkrtd(n) e prph Neurstm, n.n.bz.
04.5x.11↔	Transplantation von Plexus brachialis und Nerven der Schulter	04.94.11↔	Rv (h Erstz) d Elkrtd(n) e prph Neurstm, Stbl, Enzlsys
04.5x.12↔	Transplantation von Nerven des Armes und der Hand	04.94.12↔	Rv (h Erstz) d Elkrtd(n) e prph Neurstm, Stbl, Mhrlsys
04.5x.13↔	Transplantation von Nn d Rumpfes und d unteren Extrem	04.94.13↔	Rv (h Erstz) d Elkrtd(n) e prph Neurstm, Plttnl, Enzlsys
04.5x.19↔	Transplantation von sonstigem kranialem oder peripherem Nerv	04.94.14↔	Rv (h Erstz) d Elkrtd(n) e prph Neurstm, Plttnl, Mhrlsys
04.5x.99↔	Transplantation von kranialem oder peripherem Nerv, sonstige	04.94.99↔	Rev (oh Ersetz) d Elektrod(n) e periph Neurostim, So
04.6x.00↔	Transposition von kranialen und peripheren Nerven, n.n.bez.	04.99.00↔	Sonstige Operation an kranialen und peripheren Nerven, n.n.bez.
04.6x.10↔	Transposition e extr Hirnnerven mit epin primärer Naht	04.99.10↔	Implantation oder Ersetzen einer peripheren Neuroprothese
04.6x.11↔	Transposition e extr Hirner mit epin sekundärer Naht	04.99.11↔	Revision (ohne Ersetzen) einer peripheren Neuroprothese
04.6x.12↔	Transp e extr Hirner m interfsz prim und sek Nht	04.99.12↔	Entfernung einer peripheren Neuroprothese
04.6x.20↔	Transposition d Plexus brachia mit epin primärer Naht	04.99.99↔	Sonstige Operation an kranialen und peripheren Nerven, sonstige
04.6x.21↔	Transposition d Plexus brachia mit epin sekundärer Naht	05.0↔	Durchtrennung von sympathischen Nerven oder Ganglien
04.6x.22↔	Transposition d Plexus brachia m interfsz primärer Nht	05.11↔	Biopsie an einem sympathischen Nerv oder Ganglion
04.6x.23↔	Transposition d Plexus brachia m interfsz sek Nht	05.19↔	Sonstige diagn Massnahm an sympath Nerven oder Ggl
04.6x.30↔	Transposition e Nn d Schult m epin prim und sek Nht	05.81↔	Plastische Rekonstruktion an sympathischem Nerv oder Ganglion
04.6x.31↔	Transposition e Nn d Schult m interfsz prim und sek Nht	05.89↔	Sonstige Operation an sympathischem Nerv oder Ganglion
04.6x.40↔	Transposition e Nerven d Armes mit epin primärer Naht	05.9↔	Sonstige Operationen am Nervensystem
04.6x.41↔	Transposition e Nerven d Armes mit epin sekund Naht	06.01↔	Aspiration im Gebiet der Schilddrüse
04.6x.42↔	Transposition e Nerven d Armes m interfsz primärer Naht	06.02↔	Wiedereröffnung einer Wunde im Gebiet der Schilddrüse
04.6x.43↔	Transposition e Nn d Armes m interfsz sekundärer Nht	06.09.00↔	Inzision im Gebiet der Schilddrüse, n.n.bez.
04.6x.50↔	Trmsp e Nn d Rmpfs u d unt Extrm m epn prm u sk Nht	06.09.10↔	Inzision im Gebiet der Schilddrüse: Ohne weitere Maßnahmen
04.6x.51↔	Trmsp e Nn d Rmpfs u d unt Extrm m interfsz prm u sk Nht	06.09.11↔	Inzision im Gebiet der Schilddrüse: Drainage
04.6x.60↔	Transposition e Nn d Hand m interfsz prim und sek Nht	06.09.12↔	Inzision im Gebiet der Schilddrüse: Exploration
04.6x.70↔	Transposition mit Neurolyse und Dekompr e extr Hirner	06.09.99↔	Inzision im Gebiet der Schilddrüse, sonstige
04.6x.71↔	Trmsp m Neurlys u Dkmp r d Plxs brchia o e Nn d Schlt	06.89.10↔	Partielle Parathyreoidektomie, n.n.bez.
04.6x.72↔	Transposition m Neurolyse und Dekompr e Nerven d Armes	06.89.11↔	Reexploration mit partieller Parathyreoidektomie
04.6x.73↔	Transposition mit Neurolyse und Dekompr e Nerven d Hand	06.89.13↔	Sonstige Operationen an der Nebenschilddrüse durch Sternotomie
04.6x.74↔	Trmsp m Neurlys u Dkmp r e Nn d Rmpfs u d unt Extrm	06.89.99↔	Partielle Parathyreoidektomie, sonstige
04.6x.75↔	Transposition von sonstigen kranialen und peripheren Nerven	06.91↔	Durchtrennung des Isthmus thyroideae
04.6x.99↔	Transposition von kranialen und peripheren Nerven, sonstige	06.92↔	Ligatur von Gefässen der Schilddrüse
04.71↔	Hypoglosso-faziale Anastomose	06.93↔	Naht an der Schilddrüse
04.72↔	Akzessorio-faziale Anastomose	07.00↔	Exploration im Gebiet der Nebenniere, n.n.bez.
04.73↔	Akzessorio-hypoglossale Anastomose	07.01↔	Einseitige Exploration im Gebiet der Nebenniere
04.74.00↔	Sonstige Anast e kran oder peripheren Nervs, n.n.bez.	07.02↔	Beidseitige Exploration im Gebiet der Nebenniere
04.74.10↔	Fazio-faziale Nerven-Anastomose	07.41↔	Inzision an einer Nebenniere
04.74.11↔	Interkosto-faszikuläre Nerven-Anastomose	07.42↔	Durchtrennung von afferenten Nerven der Nebennieren
04.74.99↔	Sonstige Anast e kran oder peripheren Nervs, sonstige	07.43↔	Ligatur von Gefässen der Nebennieren
04.75↔	Rev e früh plast Reko an e kran oder periph Nerv	07.44↔	Rekonstruktion an einer Nebenniere
04.76↔	Plast Reko alte traumat Verletz an kran u periphNn	07.45↔	Reimplantation von Gewebe der Nebennieren
04.79.00↔	Sonstige Neuroplastik, n.n.bez.	07.49↔	Sonstige OP an einer NN, deren Nerven oder Gef
04.79.10↔	Transplantation und Transp e extr Hirner m epin Nht	07.80↔	Thymektomie, n.n.bez.
04.79.11↔	Transplantation und Transp d Plexus brachia m epin Nht	07.81↔	Sonstige partielle Exzision am Thymus
04.79.12↔	Transplantation und Transp von Nn d Schult m epin Nht	07.82↔	Sonstige totale Exzision des Thymus
04.79.13↔	Tx und Transp e Nn d Armes und d Hand m epin Nht	07.83↔	Thorakoskopische partielle Exzision am Thymus
04.79.14↔	Tx u Transp von Nn d Rumpfes u d unt Extrem m epin Nht	07.84↔	Thorakoskopische totale Exzision des Thymus
04.79.19↔	Transplantation und Transp e sonst Nervens m epin Nht	07.91↔	Exploration im Gebiet des Thymus
04.79.20↔	Transplantation und Transposition e Nn m interfsz Nht	07.92↔	Sonstige Inzision am Thymus
04.79.21↔	Tx und Transp e extr Hirner m interfsz Nht	07.93↔	Plastische Rekonstruktion am Thymus
04.79.22↔	Tx und Transp d Plexus brachia m interfsz Nht	07.95↔	Thorakoskopische Inzision am Thymus
04.79.23↔	Tx und Transp von Nn d Schult m interfsz Nht	07.98↔	So u nnbez thorakoskopische Operationen Thymus
04.79.24↔	Tx und Transp e Nn d Armes und d Hand m interfsz Nht	07.99↔	Sonstige und nicht näher bezeichnete Operationen am Thymus
04.79.25↔	Tx u Trmsp v Nn d Rmpfs u d unt Extrm m interfsz Nht	08.11.00↔	Biopsie am Augenlid, n.n.bez.
04.79.29↔	Transplantation und Transp e sonst Nn m interfsz Nht	08.11.10↔	Geschlossene (Nadel-) Biopsie am Augenlid
04.79.99↔	Sonstige Neuroplastik, sonstige	08.11.20↔	Offene Biopsie am Augenlid
04.92.00↔	Implnt o Erstz d Elkrtd(n) e prph Neurstm, n.n.bz.		
04.92.10↔	Implnt o Erstz d Elkrtd(n) e tmp prph Neurstm, Enzlsys, Tstsm		
04.92.11↔	Implnt o Erstz d Elkrtd(n) e tmp prph Neurstm, Mhrlsys, Tstsm		
04.92.20↔	Implnt o Erstz d Elkrtd(n) prmn prph Neurstm,Stbl,Enzlsys,Prk		
04.92.21↔	Implnt o Erstz Elkrtd(n) prmn prph Neurstm,Stbl,Mhrlsys,Prk		

08.11.99↔	Biopsie am Augenlid, sonstige	08.85↔	Sonstige Versorgung einer Risswunde des Augenlids, volle Tiefe
08.21↔	Exzision eines Chalazions	08.86↔	Rhyidektomie am Unterlid
08.22.00↔	Exzision einer anderen kleineren Läsion am Augenlid, n.n.bez.	08.87↔	Rhyidektomie am Oberlid
08.22.10↔	Exz e and klein Läs a Lid, Ni hist kontr (mikrog Chir)	08.89.00↔	Sonstige plastische Rekonstruktion des Augenlids, n.n.bez.
08.22.11↔	Exz e and klein Läs a Lid, hist kontr (mikrog Chir)	08.89.10↔	Plast Reko d Lids, medialer o lateraler Lidwinkel
08.22.99↔	Exzision einer anderen kleineren Läsion am Augenlid, sonstige	08.89.11↔	Plastische Rekonstruktion d Augenlids d Hebung d Augbr
08.23.00↔	Exz e gröss Läsion a Augenlid, nicht durchgeh, n.n.bez.	08.89.12↔	Plast Reko d Lids d Entf e Fettgewebeprolapses d Orb
08.23.10↔	Exz e gröss Läs a Lid, N drchgh, N hst kntr (mkrgr Chr)	08.89.13↔	Plast Reko d Lids d Oberflächenbehandlung m Laser
08.23.11↔	Exz e gröss Läs a Lid, N drchgh, hst kntr (mkrgr Chr)	08.89.14↔	Plast Reko d Lids d sonstige Oberlidverlängerung
08.23.99↔	Exz e gröss Läsion a Augenlid, nicht durchgeh, sonstige	08.89.15↔	Plastische Rekonstruktion d Lids d Unterlidverlängerung
08.24.00↔	Exz e gröss Läsion a Augenlid, perforierend, n.n.bez.	08.89.99↔	Sonstige plastische Rekonstruktion des Augenlids, sonstige
08.24.10↔	Exz e gröss Läs a Lid, prf, N hst kntr (mkrgr Chr)	09.11↔	Biopsie der Tränendrüse
08.24.11↔	Exz e gröss Läs a Lid, perf, hist kontr (mikrog Chir)	09.12↔	Biopsie des Tränensacks
08.24.99↔	Exz e gröss Läsion a Augenlid, perforierend, sonstige	09.19↔	Sonstige diagnostische Massnahmen am Tränensystem
08.31↔	Beheb einer BlephaPtos d M. front-Verf mit Naht	09.20↔	Exzision einer Tränendrüse, n.n.bez.
08.32↔	Beheb e BlephaPtos d M. front-Verf mit FaszSchling	09.21↔	Exzision einer Läsion der Tränendrüse
08.33↔	BehebBlephaPtos duRes/Verlage M.lev palp/o Aponeur	09.22↔	Sonstige partielle Resektion einer Tränendrüse
08.34↔	Beheb einer BlephaPtos d and Verf am M. levat palp	09.23↔	Totale Resektion einer Tränendrüse
08.35↔	Behebung einer Blepharoptose durch Tarsoplastik	09.3↔	Sonstige Operationen an der Tränendrüse
08.36↔	Behebung einer Blepharoptose durch andere Verfahren	09.6↔	Exzision an Tränensack und ableitenden Tränenwegen
08.37↔	Reduktion einer Ptosen-Überkorrektur	09.71↔	Korrektur eines evertierten Tränenpünktchens
08.38↔	Korrektur einer Lidretraktion	09.72↔	Sonstige plastische Rekonstruktion am Tränenpünktchen
08.41↔	Behebung von Entropium oder Ektropium durch Thermokauterisation	09.81↔	Dakryozystorhinostomie
08.42↔	Behebung von Entropium oder Ektropium durch Nahtverfahren	09.82↔	Konjunktivozystorhinostomie
08.43↔	Behebung von Entropium oder Ektropium durch Keilresektion	09.83↔	Konjunktivozystorhinostomie mit Einsetzen von Tubus oder Stent
08.44.00↔	Behebung von Entropium oder Ektropium durch Lidplastik, n.n.bez.	09.91↔	Obliteration des Tränenpünktchens
08.44.10↔	Bhb v Entrp o Ektrp d Lidplst, hr Vrkr d Agnlds	09.99↔	Sonstige Operation am Tränensystem
08.44.99↔	Sonstige Behebung von Entropium oder Ektropium durch Lidplastik	10.0↔	Entf eines subkonj FK aus der Konjunkt durch Inzision
08.49.00↔	Sonstiger Eingr zur Korr e Entrop oder Ektrp, n.n.bez.	10.31.00↔	Exzision von Läsion oder Gewebe der Konjunktiva, n.n.bez.
08.49.10↔	S Engr z Krr e Entrp o Ektrp, Op an D Lidtrkrtn	10.31.10↔	Exzision von Läsion oder Gewebe der Konjunktiva mit Plastik
08.49.11↔	So Eingr zur Korr e Entrp o Ektrp, Rep e Lidlamelle	10.31.99↔	Exzision von Läsion oder Gewebe der Konjunktiva, sonstige
08.49.99↔	Sonstiger Eingr zur Korr e Entrp oder Ektrp, sonstige	10.32↔	Destruktion einer Läsion der Konjunktiva
08.51↔	Kanthotomie	10.33↔	Sonstige destruktive Massnahmen an der Konjunktiva
08.52↔	Blepharorrhaphie	10.41.00↔	Plast Reko e Symblepharons m fr Transplantat, n.n.bez.
08.59.00↔	Sonstige Anpassung der Lidposition, n.n.bez.	10.41.10↔	Plast Reko e Symblepharons m fr Transplantat, autogen
08.59.10↔	Kanthoplastik, n.n.bez.	10.41.11↔	Plast Reko e Symbleph m fr Transplantat, Ni autogen
08.59.11↔	Kanthopexie	10.41.99↔	Sonstige Plast Reko e Symblepharons m fr Transplantat
08.59.12↔	Korrekturoperation bei Epikanthus	10.42.00↔	Konjunktiv Fornixrekonstr mit fr Transplantat, n.n.bez.
08.59.99↔	Sonstige Anpassung der Lidposition, sonstige	10.42.10↔	Konjunktiv Fornixrekonstr mit fr Transplantat, autogen
08.61.00↔	Plast Reko d Lids m Hautappen o transplantat, n.n.bez.	10.42.11↔	Konjunktiv Fornixrekonstr m fr Transplantat, Ni autogen
08.61.10↔	Plastische Rekonstruktion des Augenlids mit Hautlappen	10.42.99↔	Sonstige Konjunktiv Fornixrekonstr mit fr Transplantat
08.61.11↔	Plastische Rekonstruktion des Augenlids mit Hauttransplantat	10.43↔	Sonstige Rekonstruktion der konjunktivalen Fornix
08.61.99↔	Sonstige Plast Reko d Lids m Hautlap o transplantat	10.44.00↔	Sonstiges freies Transplantat an die Konjunktiva, n.n.bez.
08.62↔	Plast Reko des Lids mit Schleimhautlapp oder -Tx	10.44.10↔	Sonstiges freies Transplantat an die Konjunktiva, autogen
08.63↔	Plastische Reko des Augenlids mit Haarfol-Tx	10.44.11↔	Sonstiges freies Transplantat an die Konjunktiva, nicht autogen
08.64↔	Plastische Reko des Augenlids mit tarsokonj Lappen	10.44.99↔	Sonstiges freies Transplantat an die Konjunktiva, sonstige
08.69.00↔	So Plast Reko d Lids m Lp o Transplantaten, n.n.bez.	10.49.00↔	Sonstige Konjunktivaplastik, n.n.bez.
08.69.10↔	Plastische Rekonstruktion des Augenlids mit Knorpel	10.49.10↔	Sonstige Konjunktivaplastik, Tenonplastik
08.69.11↔	Plastische Rekonstruktion d Lids mit allopl Material	10.49.99↔	Sonstige Konjunktivaplastik, sonstige
08.69.12↔	Plast Reko d Lids m Verschiebe und Rotationspl d Lides	10.5x.00↔	Lösung von Adhäsionen an Konjunktiva und Augenlid, n.n.bez.
08.69.13↔	Plastische Rekonstruktion des Augenlids mit Oberlidverlängerung	10.5x.10↔	Lös von Adhäs an Konjunkt und Lid mit Bindehautplastik
08.69.19↔	Plast Reko d Lids m sonstigem Lp o Transplantaten	10.5x.99↔	Sonstige Lösung von Adhäsionen an Konjunktiva und Augenlid
08.69.99↔	So Plast Reko d Lids m Lp o Transplantaten, So	10.6x.00↔	Versorgung einer Konjunktivaverletzung, n.n.bez.
08.70↔	Plastische Rekonstruktion des Augenlids, n.n.bez.	10.6x.10↔	Versorgung einer Konjunktivaverletzung, durch Naht
08.71↔	Den Lidrand umfuss plast Reko des Lids, part Tiefe	10.6x.99↔	Sonstige Versorgung einer Konjunktivaverletzung
08.72↔	Sonstige plast Reko des Augenlids, partielle Tiefe	11.0↔	Entf eines intrakom FK aus der Kornea mitt Magnet
08.73.00↔	D Lidrand umfuss Plst Rk d Lids, vll Tief, n.n.bz.	11.1↔	Inzision der Kornea
08.73.10↔	Verschiebeplastik der Lidkante	11.21↔	Scraping der Kornea für Ausstrich oder Kultur
08.73.99↔	D Lidrand umfassende Plast Reko d Lids, volle Tiefe, So	11.22.00↔	Biopsie der Kornea, n.n.bez.
08.74.00↔	Sonstige Plast Reko d Lids, volle Tiefe, n.n.bez.	11.22.10↔	Geschlossene (Nadel-) Biopsie der Kornea
08.74.10↔	Oberlidverlängerung	11.22.20↔	Offene Biopsie der Kornea
08.74.99↔	Sonstige Plast Reko d Lids, volle Tiefe, sonstige	11.22.99↔	Biopsie der Kornea, sonstige
08.82↔	Versorg e Risswund dLids,dLidrand umfuss,partTiefe	11.31↔	Transposition eines Pterygiums
08.83↔	So Versorg einer Risswund des Lids, part Tiefe	11.32↔	Exzision eines Pterygiums mit Korneatransplantat
08.84↔	Versorg e Risswund dLids,dLidrand umfuss,volleTief	11.41↔	Mechanisches Entfernen von Korneaepithel
		11.42↔	Thermokauterisation einer Kornealäsion
		11.43↔	Kryotherapie einer Kornealäsion
		11.49.00↔	Sonstiges Entfernen oder Destr e Kornealäsion, n.n.bez.

11.49.10↔	Destruktion einer Kornealäsion, durch laserkoagulation	12.59.99↔	Sonstige Erleichterung der intraokulären Zirkulation, sonstige
11.49.19↔	Sonstige Destruktion einer Kornealäsion	12.61.00↔	Trepanation der Sklera mit Iridektomie, n.n.bez.
11.49.20↔	Keratektomie einer Kornealäsion durch phototherapie	12.61.10↔	Gedeckte Trepanation der Sklera mit Iridektomie
11.49.29↔	Sonstige Keratektomie einer Kornealäsion	12.61.11↔	Nicht gedeckte Trepanation der Sklera mit Iridektomie
11.49.99↔	Sonstiges Entfernen oder Destruktion einer Kornealäsion,sonstige	12.61.99↔	Sonstige Trepanation der Sklera mit Iridektomie
11.51↔	Naht einer Korneaverletzung	12.62↔	Thermokauterisation der Sklera mit Iridektomie
11.52↔	Korrektur einer postoperativen Wunddehiszenz an der Kornea	12.63↔	Iridenkleisis und Iridotaxis
11.53↔	Versorgung einer Konjunktiv- oder -wunde mit Konjunktallapp	12.64.00↔	Trabekulektomie ab externo, n.n.bez.
11.59.00↔	Sonstige Rekonstruktion der Kornea, n.n.bez.	12.64.10↔	Gedeckte Trabekulektomie ab externo
11.59.10↔	Rekonstruktion durch Deckung der Kornea, n.n.bez.	12.64.11↔	Nicht gedeckte Trabekulektomie ab externo
11.59.11↔	Rekonstruktion durch Deckung der Kornea durch eine Amnionmembran	12.64.99↔	Sonstige Trabekulektomie ab externo
11.59.12↔	Rekonstruktion durch sonstige Deckung der Kornea	12.65↔	Sonstige Sklerafistulisierung mit Iridektomie
11.59.99↔	Sonstige Rekonstruktion der Kornea, sonstige	12.66↔	Postoperative Revision einer Sklerafistulisierungs-Massnahme
11.60↔	Korneatransplantation, n.n.bez.	12.69.00↔	Sonstige Sklerafistulisierungs-Massnahme, n.n.bez.
11.61↔	Lamelläre Keratoplastik mit Autotransplantat	12.69.10↔	Filterierende Operationen zur Senkung des Augeninnendruckes
11.62↔	Sonstige lamelläre Keratoplastik	12.69.99↔	Sonstige Sklerafistulisierungs-Massnahme, sonstige
11.63↔	Penetrierende Keratoplastik mit Autotransplantat	12.81↔	Naht einer Skleraverletzung
11.64↔	Sonstige penetrierende Keratoplastik	12.82↔	Verschluss einer Sklerafistel
11.69.00↔	Sonstige Korneatransplantation, n.n.bez.	12.83↔	Rev einer OPWunde der vorderen AugKam, n.a.kl.
11.69.10↔	Austausch-Keratoplastik	12.84↔	Exzision oder Destruktion einer Skleraläsion
11.69.20↔	Perforierende Korneatransplantation	12.85↔	Versorgung eines skleralen Staphyloms mit Transplantat
11.69.99↔	Sonstige Korneatransplantation, sonstige	12.86↔	Sonstige Versorgung eines skleralen Staphyloms
11.71↔	Keratomileusis	12.87↔	Skleraverstärkung mit Transplantat
11.72↔	Keratophakie	12.88↔	Sonstige Skleraverstärkung
11.73↔	Keratoprothese	12.89↔	Sonstige Operationen an der Sklera
11.74↔	Thermokeratoplastik	12.91.00↔	Therapeutische Evakuierung der vorderen Augenkammer, n.n.bez.
11.75↔	Radiäre Keratotomie	12.91.10↔	Vorderkammerspülung, n.n.bez.
11.76↔	Epikeratophakie	12.91.11↔	Vorderkammerspülung mit Entfernung von Silikonöl
11.79.00↔	Sonstige refraktive Eingriffe an der Kornea, n.n.bez.	12.91.19↔	Sonstige Vorderkammerspülung
11.79.10↔	Photorefraktive Keratektomie	12.91.20↔	Parazentese der vorderen Augenkammer
11.79.20↔	Implantation eines intrastromalen Ringsegmentes an der Kornea	12.91.99↔	Therapeutische Evakuierung der vorderen Augenkammer, sonstige
11.79.99↔	Sonstige refraktive und refraktive Eingriffe an der Kornea, So	12.92.00↔	Injektion in die vordere Augenkammer, n.n.bez.
11.91↔	Tätowierung der Kornea	12.92.10↔	Injektion von flüssiger Substanz in die vordere Augkam, n.n.bez.
11.92↔	Entfernen eines künstlichen Korneaimplantats	12.92.11↔	Injektion von Flüssigkeit in die vordere Augenkammer
12.00↔	Entfernen einer intraokulären FK aus der vorderen AugKam, n.n.bez.	12.92.12↔	Injektion von flüssigem Medikament in die vordere Augenkammer
12.01↔	Entfernen einer intraokulären FK aus der vorderen AugKam mittl.	12.92.19↔	So Injektion von flüssiger Substanz in die vordere Augkam
12.02↔	Entfernen einer intraokulären FK aus der vorderen AugKam ohne Mittl.	12.92.20↔	Injektion von Gas in die vordere Augenkammer, n.n.bez.
12.11↔	Iridotomie mit Transfixation	12.92.21↔	Injektion von Luft in die vordere Augenkammer
12.12↔	Sonstige Iridotomie	12.92.29↔	Sonstige Injektion von Gas in die vordere Augenkammer
12.13↔	Exzision einer prolapsierten Iris	12.92.99↔	Sonstige Injektion in die vordere Augenkammer
12.14↔	Sonstige Iridektomie	12.93↔	Exzision oder Destruktion der Epithelwucherung in die vordere AugKam
12.21↔	Diagnostische Aspiration der vorderen Augenkammer	12.97↔	Sonstige Operationen an der Iris
12.22↔	Biopsie der Iris	12.98.00↔	Sonstige Operationen am Corpus ciliare, n.n.bez.
12.29.00↔	Sonstige diagnostische Massnahmen an der Iris, Corp. ciliare, Sklera u. vordere AugKam, n.n.bez.	12.98.10↔	Fixation des Ziliarkörpers
12.29.10↔	Biopsie des Corpus ciliare	12.98.99↔	Sonstige Operationen am Corpus ciliare, sonstige
12.29.20↔	Biopsie der Sklera	12.99.00↔	Sonstige Operationen an der vorderen Augenkammer, n.n.bez.
12.29.30↔	Biopsie der Augenlinse	12.99.10↔	Entfernung einer Naht an der vorderen Augenkammer
12.29.99↔	Sonstige diagnostische Massnahmen an der Iris, Corp. ciliare, Sklera u. vordere AugKam, S	12.99.99↔	Sonstige Operationen an der vorderen Augenkammer, sonstige
12.31↔	Lösung von Goniosynechien	13.00↔	Entfernen eines Fremdkörpers aus der Linse, n.n.bez.
12.32↔	Lösung von anderen vorderen Synechien	13.01↔	Entfernen eines Fremdkörpers aus der Linse mittels Magnet
12.33↔	Lösung von hinteren Synechien	13.02↔	Entfernen eines Fremdkörpers aus der Linse ohne Magnet
12.34↔	Lösung von korneovitrealen Adhäsionen	13.2↔	Extraktion des Extrakts der Linse durch lineare Extraktion
12.35↔	Koreplastik	13.3↔	Extraktion des Extrakts der Linse durch Aspiration (u. Irrigation)
12.39.00↔	Sonstige Iridoplastik, n.n.bez.	13.41↔	Phakoemulsifikation und Aspiration eines Katarakts
12.39.10↔	Iridoplastik durch Laser zur Erleichterung der intraokulären Zirkulation	13.42↔	Mechanische Phakoextraktion und Aspiration eines Katarakts
12.39.99↔	Sonstige Iridoplastik, sonstige	13.43↔	Mechanische Phakoextraktion und Aspiration eines Katarakts
12.40↔	Entfernen einer Läsion der vorderen Augenkammer, n.n.bez.	13.59↔	Sonstige extrakapsuläre Extraktion der Linse
12.41↔	Destruktion einer Irisläsion ohne Exzision	13.70↔	Einsetzen einer Intraokularlinse, n.n.bez.
12.42↔	Exzision einer Irisläsion	13.71↔	Einsetzen einer Intraokularlinse bei einem Katarakt, einzeitig
12.43↔	Destruktion einer Läsion des Corpus ciliare, ohne Exzision	13.72↔	Sekundäres Einsetzen einer Intraokularlinse
12.44↔	Exzision einer Läsion des Corpus ciliare	13.8↔	Entfernen einer Intraokularlinse
12.51↔	Goniopunktion ohne Goniotomie	13.90↔	Operation an der Linse, n.a.klass.
12.52↔	Goniotomie ohne Goniopunktion	13.91↔	Einsetzen von intraokulärer teleskopischer Prothese
12.53↔	Goniotomie mit Goniopunktion	13.92↔	Kapsulotomie an der Linse
12.54↔	Trabekulotomie ab externo	13.93↔	Verschluss eines Defektes an der Linse mit Gewebekleber
12.59.00↔	Sonstige Erleichterung der intraokulären Zirkulation, n.n.bez.	13.99↔	Sonstige Operationen an der Linse, sonstige
12.59.10↔	Erleichterung der intraokulären Zirkulation durch Trabekuloplastik oder Gonioplastik	14.00↔	Entfernen einer FK aus der hinteren AugKam, n.n.bez.
12.59.11↔	Erleichterung der intraokulären Zirkulation durch Aspiration oder Kürettage der Trabekulatur		

14.01↔	Entf eines FK aus der hint AugKam mittels Magnet	15.29.42↔	Refixation eines einzelnen äusseren schrägen Augenmuskels
14.02↔	Entfernen Fremdkörper hintere Augenkammer ohne Magnet	15.29.49↔	Sonstige Refixation eines einzelnen äusseren Augenmuskels
14.19↔	So diagnMassnahm a Ret/Chorioid/Glaskrpf/hintAugKam	15.6↔	Revision einer Operation an den äusseren Augenmuskeln
14.26↔	Destruktion einer chorioretinalen Läsion durch Radiotherapie	16.01↔	Orbitotomie mit Knochenlappen
14.27↔	Destruktion einer chorioretinalen Läsion durch Strahlquelle	16.02↔	Orbitotomie mit Einsetzen eines orbitalen Implantats
14.31↔	Versorgung eines Retinarisses durch Diathermie	16.09↔	Sonstige Orbitotomie
14.32↔	Versorgung eines Retinarisses durch Kryotherapie	16.1↔	Entfernen eines penetr FK aus dem Auge, n.n.bez.
14.33↔	Versorgung eines Retinarisses durch Xenon-Bogen-Photokoagulation	16.23↔	Biopsie an Orbita und Augapfel
14.34↔	Versorgung eines Retinarisses durch Laser-Photokoagulation	16.31↔	Entf des Augeninhs mit glz Implant in die SklSchale
14.35↔	Versorgung eines RetRiss durch ni näher bez Photokoag	16.39↔	Sonstige Eviszeration des Augapfels
14.39.00↔	Sonstige Versorgung eines Retinarisses, n.n.bez.	16.41↔	Enukl dAugapf m glzImplant i dTenonKaps mAnheft Mm
14.39.10↔	Versorgung eines Retinarisses durch schwere Flüssigkeiten	16.42↔	E nukleation des Augapfels mit anderem gleichzeitigem Implantat
14.39.99↔	Sonstige Versorgung eines Retinarisses, sonstige	16.49↔	Sonstige E nukleation des Augapfels
14.41↔	Sklera-Cerclage mit Plombe	16.51.00↔	Exenteration d Orbita mit Entf ben Strukturen, n.n.bez.
14.49↔	Sonstige Sklera-Cerclage	16.51.10↔	Exent d Orb m Entf ben Strukturen, m Erhalt d Lidhaut
14.51↔	Behebung einer Amotio retinae durch Diathermie	16.51.11↔	Exent d Orb m Entf ben Strukturen, oh Erhalt d Lidhaut
14.52↔	Behebung einer Amotio retinae durch Kryotherapie	16.51.99↔	Sonstige Exenteration d Orbita mit Entf ben Strukturen
14.53↔	Behebung einer Amotio retinae durch Xenon-Bogen-Photokoagulation	16.52.00↔	Exent d Orb m ther Entf von Orbknoch, n.n.bez.
14.54↔	Behebung einer Amotio retinae durch Laser-Photokoagulation	16.52.10↔	Exent d Orb m ther Entf v Orbknoch, m Erhalt d Lidhaut
14.55↔	Beheb einer Amot ret durch ni näher bez Photokoag	16.52.11↔	Exent d Orb m ther Entf v Orbknoch, oh Erhalt d Lidhaut
14.59.00↔	Sonstige Verfahren zur Behebung einer Amotio retinae, n.n.bez.	16.52.99↔	So Exent d Orb m therapeutischem Entf von Orbknoch
14.59.10↔	Behebung einer Amotio retinae durch schwere Flüssigkeiten	16.59.00↔	Sonstige Exenteration der Orbita, n.n.bez.
14.59.11↔	Behebung einer Amotio retinae durch Endotamponade (Gas)	16.59.10↔	Sonstige Exenteration der Orbita, mit Erhalt der Lidhaut
14.59.99↔	Sonstige Verfahren zur Behebung einer Amotio retinae, sonstige	16.59.11↔	Sonstige Exenteration der Orbita, ohne Erhalt der Lidhaut
14.6x.00↔	Entf von chir impl Material aus d hint Augkam, n.n.bez.	16.59.99↔	Sonstige Exenteration der Orbita, sonstige
14.6x.10↔	Revision und Wechsel einer Sklera-Cerclage	16.61.00↔	Sekundäres Einsetzen eines Augenimplantats, n.n.bez.
14.6x.20↔	Entfernung einer Sklera-Cerclage	16.61.10↔	Sekundäres Einsetz e Augenimplantats, HautFettgewTx
14.6x.99↔	Entf von chir impl Material aus d hint Augkam, sonstige	16.61.99↔	Sekundäres Einsetzen eines Augenimplantats, sonstige
14.71.00↔	Entfernen des Glaskörpers (anteriorer Zugang), n.n.bez.	16.62.00↔	Revision und Reinsertion eines Augenimplantats, n.n.bez.
14.71.10↔	Vordere Vitrektomie über Pars plana	16.62.10↔	Revision eines Augenimplantats
14.71.19↔	Sonstige Vitrektomie über Pars plana	16.62.20↔	Wchs e Agnmpnlts, Entf e HautFttgwTrmsplntts
14.71.99↔	Entfernen des Glaskörpers (anteriorer Zugang), sonstige	16.62.29↔	Sonstiger Wechsel eines Augenimplantats
14.72↔	Sonstiges Entfernen des Glaskörpers	16.62.99↔	Sonstige Revision und Reinsertion eines Augenimplantats
14.73.00↔	Mechanische Vitrektomie (anteriorer Zugang), n.n.bez.	16.63↔	Revision einer E nukleationstasche mit Transplantat
14.73.10↔	Mech Vitrekt (anteriorer Zugang), ParsplanaVitrekt	16.64↔	Sonstige Revision einer E nukleationstasche
14.73.19↔	Mechanische Vitrektomie durch sonstigen anterioren Zugang	16.65.00↔	Sekundäres Transplantat in eine Exenterationshöhle, n.n.bez.
14.73.99↔	Mechanische Vitrektomie (anteriorer Zugang), sonstige	16.65.10↔	Sekundäres Tx i e Exenterationshöhle, HautFettgewTx
14.74↔	Sonstige mechanische Vitrektomie	16.65.99↔	Sonstiges sekundäres Transplantat in eine Exenterationshöhle
14.79↔	Sonstige Operationen am Glaskörper	16.66↔	Sonstige Revision einer Exenterationshöhle
14.9x.00↔	So Op an Ret, Chorioidea und hint Augkam, n.n.bez.	16.69↔	Sonstige sekundäre Massnahmen nach Entfernen des Augapfels
14.9x.10↔	Sonstige Operation, Rotation der Netzhaut	16.71↔	Entfernen eines Augenimplantats
14.9x.20↔	Fixierung v Mrkpl f d Strhlth an Rt, Chorioidea u hint Agkm	16.72↔	Entfernen eines Orbitaimplantats
14.9x.21↔	Entf v Mrkpl f d Strhlth an Rt, Chorioidea u hint Agkm	16.81↔	Versorgung einer Orbitawunde
14.9x.22↔	Lgkrkrtr e str Appl an Rt, Chorioidea u hint Agkm	16.82↔	Versorgung einer Bulbusruptur
14.9x.23↔	Entf e str Appl an Ret, Chorioidea und hint Augkam	16.89↔	Sonstige Versorgung einer Verletzung von Orbita oder Augapfel
14.9x.99↔	So Op an Ret, Chorioidea und hint Augkam, So	16.92↔	Exzision einer Orbitaläsion
15.29.00↔	Sonstige Op an e einz äusseren Augmsk, n.n.bez.	16.98.00↔	Sonstige Operationen an der Orbita, n.n.bez.
15.29.01↔	Sonstige Operationen an e einz äusseren geraden Augmsk	16.98.10↔	Rekonstruktion der Orbita, n.n.bez.
15.29.02↔	Sonstige Operationen an e einz äusseren schrägen Augmsk	16.98.11↔	Rekonstruktion der Orbitawand mit mikrovaskulärem Lappen
15.29.09↔	Sonstige Op an e einz äusseren Augmsk, sonstige	16.98.19↔	Sonstige Rekonstruktion der Orbitawand
15.29.10↔	Adhäsion an einem einzelnen äusseren Augenmuskeln, n.n.bez.	16.98.20↔	Knöcherne Dekompression der Orbita
15.29.11↔	Adhäsion an einem einzelnen äusseren geraden Augenmuskel	16.98.21↔	Resektion von Fettgewebe aus der Orbita
15.29.12↔	Adhäsion an einem einzelnen äusseren schrägen Augenmuskel	16.98.22↔	Einlegen eines intraokularen Medikamententrägers
15.29.19↔	Sonstige Adhäsion an einem einzelnen äusseren Augenmuskeln	16.98.23↔	Einlegen eines extrabulbären Medikamententrägers
15.29.20↔	Entf e Muskelnahrt an e einz äusseren Augmsk, n.n.bez.	16.98.24↔	Operative temporäre intraokulare Druckerhöhung
15.29.21↔	Entf e Muskelnahrt an e einz äusseren geraden Augmsk	16.98.25↔	Entfernung eines Implantats nach Glaukomoperation
15.29.22↔	Entf e Muskelnahrt an e einz äusseren schrägen Augmsk	16.98.99↔	Sonstige Operationen an der Orbita, sonstige
15.29.29↔	Entf e Muskelnahrt an e einz äusseren Augmsk, sonstige	18.01↔	Perforation des Ohrläppchens
15.29.30↔	Absetzen eines einzelnen äusseren Augenmuskels, n.n.bez.	18.02↔	Inzision am äusseren Gehörgang
15.29.31↔	Absetzen eines einzelnen äusseren geraden Augenmuskels	18.09↔	Sonstige Inzision am äusseren Ohr
15.29.32↔	Absetzen eines einzelnen äusseren schrägen Augenmuskels	18.21.00↔	Exz e präaur Fistel o e präaur Sinus, n.n.bez.
15.29.39↔	Absetzen eines einzelnen äusseren Augenmuskels, sonstige	18.21.10↔	Exz e präaur Fistel o e präaur Sinus, Ni hist kontr
15.29.40↔	Refixation eines einzelnen äusseren Augenmuskels, n.n.bez.	18.21.11↔	Exz e präaur Fistel o e präaur Sinus, hist kontr
15.29.41↔	Refixation eines einzelnen äusseren geraden Augenmuskels	18.21.99↔	Exz e präaur Fistel o e präaur Sinus, sonstige
		18.29.00↔	Exz oder Destruktion einer Läsion an äusseren Ohr, n.n.bez.
		18.29.01↔	Destruktion einer Läsion an äusseren Ohr oder im äusseren Gehörgang
		18.29.10↔	Exz e and Läs a ässrn Ohr o i ässrn Ghörg, N hst kntr
		18.29.11↔	Exz e and Läs a ässrn Ohr o i ässrn Ghörg, hst kntr

18.29.99↔	Exz oder Destr e and Läsion a äusseren Ohr, sonstige	21.4x.99↔	Sonstige Resektion der Nase
18.31.00↔	Radikale Exzision einer Läsion am äusseren Ohr, n.n.bez.	21.5↔	Submuköse Resektion des Nasenseptums
18.31.10↔	Rd Exz Läs a ässrn Ohr o i ässrn Ghörg o Prt Rs Ohrm,N hst kntr	21.62↔	Frakturierung der Nasenmuscheln
18.31.11↔	Rd Exz Läs a ässrn Ohr o i ässrn Ghörg o Prt Rs Ohrm,hst kntr	21.72↔	Offene Reposition einer Nasenfraktur
18.31.19↔	Radikale Exzision einer Läsion am äusseren Ohr, sonstige	21.82↔	Verschluss einer Nasenfistel
18.39.00↔	Sonstige Exzision am äusseren Ohr, n.n.bez.	21.83.00↔	Totale plastische Nasenrekonstruktion, n.n.bez.
18.39.10↔	Resektion d Ohrmuschel, total, nicht hist kontrolliert	21.83.10↔	Septorhpl m Korr d Knorp o d Kn, m lok autog Tx
18.39.11↔	Resektion der Ohrmuschel: total, histographisch kontrolliert	21.83.11↔	Sptrhpl m Krr d Knrp o d Kn, m dst autg Tx, allg o xng Tx
18.39.19↔	Sonstige Resektion der Ohrmuschel, sonstige	21.83.12↔	Septorhinoplastik mit Korrektur des Knochens und des Knorpels
18.39.99↔	Sonstige Exzision am äusseren Ohr, sonstige	21.83.20↔	Tot Plast Nasenrekonstruktion m Implant von allopl Mat
18.6x.00↔	Rekonstruktion des äusseren Gehörganges, n.n.bez.	21.83.99↔	Totale plastische Nasenrekonstruktion, sonstige
18.6x.10↔	Erweiterung des äusseren Gehörganges	21.84↔	Revision einer Rhinoplastik
18.6x.20↔	Rekonstruktion eines (bestehenden) äusseren Gehörganges	21.85↔	Augmentationsrhinoplastik
18.6x.30↔	Konstruktion eines (nicht bestehenden) äusseren Gehörganges	21.86.00↔	Rhinoplastik der Nasenweichteile, n.n.bez.
18.6x.99↔	Rekonstruktion des äusseren Gehörganges, sonstige	21.86.10↔	Rhinoplastik der Nasenweichteile, äussere Nase
18.71.00↔	Ohrmuschelaufbau, n.n.bez.	21.86.11↔	Rhinoplastik mit lokalen oder distalen Lappen
18.71.10↔	Ohrmuschelaufbau, partiell, n.n.bez.	21.86.99↔	Rhinoplastik der Nasenweichteile, sonstige
18.71.11↔	Ohrmuschelaufbau, partiell mit Gewebeexpander	21.87↔	Sonstige Rhinoplastik
18.71.12↔	Ohrmuschelaufbau, partiell mit Galealappen	21.88.00↔	Sonstige Septumplastik, n.n.bez.
18.71.13↔	Ohrmuschelaufbau, partiell mit Knorpeltransplantat	21.88.10↔	Septumplastik, Septumunterfütterung
18.71.14↔	Ohrmuschelaufbau, partiell mit mikrovaskulärem Lappen	21.88.11↔	Sptmpl, Vrschl e Sptmprfrtion m SchleimhVrschieblppn
18.71.19↔	Ohrmuschelaufbau, partiell, sonstige	21.88.12↔	Septumplastik, Plastische Korrektur ohne Resektion
18.71.20↔	Ohrmuschelaufbau, total, n.n.bez.	21.88.13↔	Septumplastik, Plastische Korrektur mit Resektion
18.71.21↔	Ohrmuschelaufbau, total mit Gewebeexpander	21.88.14↔	Sptmpl, Plst Rk d Nsnspt, m lk autg Tx (Austauschplstik)
18.71.22↔	Ohrmuschelaufbau, total mit Galealappen	21.88.15↔	Sptmpl, Plst Rk d Nsnspt, m dst autg Tx, allg o xng Tx
18.71.23↔	Ohrmuschelaufbau, total mit Knorpeltransplantat	21.88.99↔	Sonstige Septumplastik, sonstige
18.71.24↔	Ohrmuschelaufbau, total mit mikrovaskulärem Lappen	21.89↔	Sonstige plastische Rekonstruktion und Operationen an der Nase
18.71.29↔	Ohrmuschelaufbau, total, sonstige	21.91↔	Lösung von Synechien der Nase
18.71.30↔	Implantation von allopl Materialien b Aufb e Ohrmuschel	21.99.00↔	Sonstige Nasenoperationen, n.n.bez.
18.71.99↔	Ohrmuschelaufbau, sonstige	21.99.10↔	Eins Resektion e Choanalatresie transnaasle endosk
18.72↔	Reinsertion eines amputierten Ohres	21.99.20↔	Bds Resektion e Choanalatresie transnaasle endoskopisch
18.79↔	Sonstige plastische Rekonstruktion am äusseren Ohr	21.99.99↔	Sonstige Nasenoperationen, sonstige
18.9↔	Sonstige Operation am äusseren Ohr	23.6↔	Prothetisches Zahnimplantat
19.9x.00↔	Sonstige plastische Rekonstruktion am Mittelohr, n.n.bez.	24.0↔	Inzision an Zahnfleisch und Alveolarkamm
19.9x.10↔	Mikrochirurgische Operationen am Mittelohr, n.n.bez.	24.2x.00↔	Gingivaplastik, n.n.bez.
19.9x.11↔	Verkleinerung einer Radikalhöhle	24.2x.10↔	Gingivaplastik mit Transplantat oder Implantat
19.9x.12↔	Reko d Mittohres: Reimpl / Reko d hint Gehörgangswand	24.2x.99↔	Gingivaplastik, sonstige
19.9x.13↔	Rekonstruktion des Mittelohres	24.31↔	Exzision von Läsion oder Gewebe am Zahnfleisch
19.9x.14↔	Verschluss einer Mastoid-Fistel	24.5x.00↔	Alveoloplastik, n.n.bez.
19.9x.19↔	Mikrochirurgische Operationen am Mittelohr, sonstige	24.5x.10↔	Alveoloplastik mit Transplantat
19.9x.99↔	Sonstige plastische Rekonstruktion am Mittelohr, sonstige	24.5x.99↔	Alveoloplastik, sonstige
20.99.00↔	Sonstige Operationen an Innen- und Mittelohr, n.n.bez.	24.7↔	Anbringen einer orthodontischen Apparatur
20.99.10↔	Implantation von Knochenverankerungen am Mittel- oder Innenohr	24.91.00↔	Extens o Vertiefung d Sulcus buccolab o ling, n.n.bez.
20.99.20↔	Verschluss einer Labyrinthfistel	24.91.10↔	Vestibulumplastik
20.99.30↔	Entf e Kocheleimplantates oder implantbar Hörgerätes	24.91.11↔	Mundbodensenkung
20.99.99↔	Sonstige Operationen an Innen- und Mittelohr, sonstige	24.91.99↔	Extens o Vertiefung d Sulcus buccolab o ling, sonstige
21.04↔	Stillung einer Epistaxis durch Ligatur der Aa. ethmoidales	24.99.00↔	Sonstige zahnärztliche Operationen, n.n.bez.
21.05↔	Stillng e Epistax d (transantr) Ligat d A. maxill	24.99.10↔	Freil e enossalen Implant mit Aufsetzen e Distanzhülse
21.06↔	Stillung einer Epistaxis durch Ligatur der A. carotis externa	24.99.11↔	Stabilisierung eines Zahnes
21.07↔	StillngEpistax duExzMukos,Haut-Tx Sept/lat NasWand	24.99.20↔	Kieferaufbau durch Anwendung eines enorales Distraktors
21.1↔	Inzision an der Nase	24.99.99↔	Sonstige zahnärztliche Operation, sonstige
21.30↔	Lok Exz und Destr einer Läsion an der Nase, nnb.	25.59.00↔	Sonstige Zungenrekonstruktion und Zungenplastik, n.n.bez.
21.31.00↔	Lokale Exzision und Destr e endonas Läsion, n.n.bez.	25.59.10↔	Plastische Rekonstruktion der Zunge, n.n.bez.
21.31.10↔	Lokale Exzision einer endonasalen Läsion, Zugang endonasal	25.59.11↔	Reduktionsplastik der Zunge
21.31.12↔	Destruktion einer endonasalen Läsion	25.59.99↔	Sonstige Zungenrekonstruktion und Zungenplastik, sonstige
21.31.19↔	Lokale Exzision einer endonasalen Läsion, sonstige	26.41.00↔	Naht einer Risswunde an einer Speicheldrüse, n.n.bez.
21.31.99↔	Lokale Exzision und Destr e endonas Läsion, sonstige	26.41.10↔	Naht einer Risswunde an einem Speicheldrüsengang
21.32.00↔	Exz und lokale Destr e and Läsion an d Nase, n.n.bez.	26.41.99↔	Naht einer Risswunde an einer Speicheldrüse, sonstige
21.32.10↔	Exz und Lok Destr e and Läs an d Nase, nicht hist kontr	26.42↔	Verschluss einer Speicheldrüsenfistel
21.32.11↔	Exz und lokale Destr e and Läsion an d Nase, hist kontr	26.49.00↔	Sonstige Plast Reko an Speicheldrüse o gang, n.n.bez.
21.32.99↔	Exz und lokale Destr e and Läsion an d Nase, sonstige	26.49.10↔	Fistulisierung einer Speicheldrüse
21.4x.00↔	Resektion der Nase, n.n.bez.	26.49.11↔	Transplantation einer Speichelgangöffnung
21.4x.10↔	Resektion der Nase, partiell, nicht histographisch kontrolliert	26.49.12↔	Verlagerung eines Speicheldrüsenausführungsganges
21.4x.11↔	Resektion der Nase, partiell, histographisch kontrolliert	26.49.99↔	Sonstige Plast Reko an Speicheldrüse o gang, sonstige
21.4x.20↔	Resektion der Nase, subtotal, nicht histographisch kontrolliert	27.1↔	Inzision am Gaumen
21.4x.21↔	Resektion der Nase, subtotal, histographisch kontrolliert	27.32.00↔	Asgdhnt Exz o Dstr v Läs o Gw a knöch Gaum, n.n.bz.
21.4x.30↔	Resektion der Nase, total, nicht histographisch kontrolliert	27.32.10↔	Totale transorale Exst von Läsion oder Gew a knöch Gaum
21.4x.31↔	Resektion der Nase, total, histographisch kontrolliert	27.32.11↔	Rd trnsmndblär Exz [EnblcRs] v Läs o Gw a knöch Gaum
		27.32.12↔	Rd trnsfzial Exz [EnblcRs] v Läs o Gw a knöch Gaum

27.32.99↔	Aisgedehnt Exz o Destr von Läs o Gew a knöch Gaum, So	28.7x.00↔	Blutstillung nach Tonsillektomie und Adenoidektomie, n.n.bez.
27.42↔	Ausgedehnte Exzision einer Läsion an der Lippe	28.7x.10↔	Blutstillung nach Tonsillektomie
27.43.00↔	Sonstige Exzision von Läsion oder Gewebe an der Lippe, n.n.bez.	28.7x.11↔	Blutstillung nach Adenoidektomie
27.43.10↔	Sonstige Exz von Läsion oder Gew an d Lippe, lokale Exz	28.7x.99↔	Blutstillung nach Tonsillektomie und Adenoidektomie, sonstige
27.43.99↔	Sonstige Exzision von Läsion oder Gewebe an der Lippe, sonstige	28.92↔	Exzision einer Läsion an Tonsillen und Adenoiden
27.44.00↔	Radikale Exzision einer Läsion an der Lippe, n.n.bez.	28.99↔	Sonstige Operationen an Tonsillen und Adenoiden
27.44.10↔	Radikale Exz e Läs an d Lippe mit histografischer Kontr	29.0↔	Pharyngotomie
27.44.20↔	Rad Exz e Hautläs d Lip m Tx o Transp von Haut	29.2x.00↔	Exz von branch Zyste oder Rest d Kiemenpalte, n.n.bez.
27.44.99↔	Radikale Exzision einer Läsion an der Lippe, sonstige	29.2x.10↔	Exzision einer laterale Halszyste
27.49.00↔	Sonstige Exzision in der Mundhöhle, n.n.bez.	29.2x.11↔	Exz von branch Zyste o Rest d Kiemenpalt als sek Eingr
27.49.10↔	Exzision an der Wange	29.2x.20↔	Operation an Kiemengangsresten, n.n.bez.
27.49.11↔	Exzision am Mundboden	29.2x.21↔	Operation an Kiemengangsresten, sekundärer Eingriff
27.49.99↔	Sonstige Exzision in der Mundhöhle, sonstige	29.2x.99↔	Exz von branch Zyste oder Rest d Kiemenpalte, sonstige
27.53↔	Verschluss einer Fistel im Mund	29.33.00↔	(Partielle) Pharyngektomie, n.n.bez.
27.54.00↔	Plastische Rekonstruktion e (angeb) Lipsp, n.n.bez.	29.33.10↔	Partielle Pharyngektomie, ohne Rekonstruktion
27.54.10↔	Lippenplastik einer (angeborenen) Lippenspalte	29.33.11↔	Part Pharyngekt, Rekonstruktion m gestielt reg o Fernl
27.54.11↔	Sekundäroperation einer (angeborenen) Lippenspalte	29.33.12↔	Part Pharyngekt, Reko m fr mikrovaskanast Transplantat
27.54.99↔	Plastische Rekonstruktion e (angeb) Lipsp, sonstige	29.33.20↔	Totale Pharyngekt, Reko m gestielt reg o Fernl
27.55.00↔	Vollhauttransplantat an Lippe und Mund, n.n.bez.	29.33.21↔	Tt Phryngkt, Rk m fr mkrvsknst Tx, fr Drmtr o Mgnhchzg
27.55.10↔	Kleinfächiges Vollhauttransplantat an Lippe und Mund	29.33.99↔	(Partielle) Pharyngektomie, sonstige
27.55.20↔	Großfächiges Vollhauttransplantat an Lippe und Mund	29.4x.00↔	Plastische Rekonstruktion am Pharynx, n.n.bez.
27.55.99↔	Vollhauttransplantat an Lippe und Mund, sonstige	29.4x.10↔	Plast Reko a Phar, m lok Schleimhaut o fr Hautlap
27.56.00↔	Sonstiges Hauttransplantat an Lippe und Mund, n.n.bez.	29.4x.11↔	Plast Rekonstruktion a Phar, m gestielt myokutanen Lp
27.56.10↔	Kleinfächiges Spalthauttransplantat an Lippe und Mund	29.4x.12↔	Plst Rk a Phr, m mkrvsk anstmsiertm Tx, Drmtr o Mgnhchzg
27.56.20↔	Großfächiges Spalthauttransplantat an Lippe und Mund	29.4x.99↔	Plastische Rekonstruktion am Pharynx, sonstige
27.56.30↔	Kleinfächige heterologe Hauttransplantation an die Lippe	29.51↔	Naht einer Risswunde am Pharynx
27.56.40↔	Grossfächig heterologe Hauttransplantation an die Lippe	29.53↔	Verschluss einer anderen Pharynxfistel
27.56.50↔	Kleinfächige homologe Hauttransplantation an die Lippe	29.59↔	Sonstige plastische Rekonstruktion am Pharynx
27.56.60↔	Grossfächig homologe Hauttransplantation an die Lippe	29.92↔	Durchtrennung des N. glossopharyngeus
27.56.99↔	Sonstiges Hauttransplantat an Lippe und Mund, sonstige	30.1x.00↔	Hemilaryngektomie, n.n.bez.
27.57.00↔	Anbr e gestielt oder fr Lp an Lip und Mund, n.n.bez.	30.1x.10↔	Hemilaryngektomie, supraglottisch horizontal
27.57.10↔	Anbr e fr mikrovaskanast Transplantats an Lip und Mund	30.1x.11↔	Hemilaryngektomie, supraglottisch mit Zungengrundresektion
27.57.11↔	Anbringen eines gestielten Fernlappens an Lippe und Mund	30.1x.99↔	Hemilaryngektomie, sonstige
27.57.99↔	Anbr e gestielt oder fr Lp an Lip und Mund, sonstige	30.22.00↔	Chordektomie, n.n.bez.
27.58↔	Rv e gstielt o fr Lp o fr Hauttrnsplntts an Lp u Mnd	30.22.10↔	Chordektomie, endolaryngeal
27.59.00↔	Sonstige plastische Rekonstruktion an Lippe und Mund, n.n.bez.	30.22.11↔	Chordektomie, durch Thyreotomie
27.59.10↔	Kleinfächiges temporäres Haut-Regenerationsgraft an die Lippe	30.22.99↔	Chordektomie, sonstige
27.59.11↔	Grossfächiges temporäres Haut-Regenerationsgraft an die Lippe	30.29.00↔	Sonstige partielle Laryngektomie, n.n.bez.
27.59.20↔	Klfl Weichteildeckung d kult Keratinozyten an d Lippe	30.29.10↔	Cricohyoidoepiglottopexy (CHEP)
27.59.21↔	Grofl Weichteildeckung d kult Keratinozyten an d Lippe	30.29.11↔	Cricohyoidopexy (CHP)
27.59.30↔	Klfl temp Weichteildeckung d Komb mehr Verf an d Lip	30.29.20↔	Partielle Larynx-Pharynx-Resektion
27.59.31↔	Grossfächige temp Weichtd d Komb mehr Verf an d Lip	30.29.21↔	Partielle Laryngektomie frontale (Huet)
27.59.40↔	So Plast Reko an Lip und Mund m fr mikrovaskanast Tx	30.29.22↔	Partielle Laryngektomie frontolaterale (Leroux-Robert)
27.59.41↔	Sonstige Plast Reko an Lip und Mund m gestielt Fernl	30.29.30↔	Arytenoidektomie
27.59.50↔	Lappenstieldurchtrennung nach Hautplastik an der Lippe	30.29.99↔	Sonstige partielle Laryngektomie, sonstige
27.59.60↔	Einsetzen eines Gewebeexpanders an der Lippe	30.3x.00↔	Vollständige Laryngektomie, n.n.bez.
27.59.99↔	Sonstige plastische Rekonstruktion an Lippe und Mund, sonstige	30.3x.10↔	Vollständige Laryngektomie, ohne Rekonstruktion
27.61↔	Naht einer Rissverletzung am Gaumen	30.3x.11↔	Vollständige Laryekt, Rekonstruktion m lok Schleimhaut
27.62.00↔	Korrektur einer Gaumenspalte, n.n.bez.	30.3x.12↔	Vollständige Laryekt, Reko m Ni vaskularisiertem Tx
27.62.10↔	Korrektur einer Gaumenspalte, Kieferplastik	30.3x.13↔	Vollständige Laryekt, Rekonstruktion m gestielt reg Lp
27.62.11↔	Korrektur einer Gaumenspalte, Kieferplastik mit Osteoplastik	30.3x.14↔	Vollständige Laryekt, Rekonstruktion mit gestielt Fernl
27.62.20↔	Korrektur einer Gaumenspalte, Sekundäroperation der Kieferspalte	30.3x.15↔	Vollständige Laryekt, Reko m fr mikrovaskanast Tx
27.62.99↔	Korrektur einer Gaumenspalte, sonstige	30.3x.16↔	Vollständige Laryekt, Rekonstruktion mit fr Darmtr
27.63.00↔	Revision der Korrektur einer Gaumenspalte, n.n.bez.	30.3x.17↔	Vollständige Laryngektomie, Rekonstruktion mit Magenhochzug
27.63.10↔	Revision der Korrektur einer Gaumenspalte, Kieferplastik	30.3x.19↔	Vollständige Laryngektomie, sonstige Rekonstruktion
27.63.11↔	Revision d Korr e Gaumenspalte, Kieferplastik m Osteopl	30.3x.99↔	Vollständige Laryngektomie, sonstige
27.63.20↔	Rv d Krr e Gaumnsplt, Skndärprtion d Kiefersplt	30.4x.00↔	Radikale Laryngektomie, n.n.bez.
27.63.99↔	Revision der Korrektur einer Gaumenspalte, sonstige	30.4x.10↔	Radikale Laryngektomie, mit Pharyngektomie, ohne Rekonstruktion
27.69.00↔	Sonstige plastische Rekonstruktion am Gaumen, n.n.bez.	30.4x.11↔	Rad Laryekt, m Pharyngekt, Reko m lok Schleimhaut
27.69.10↔	Plastische Rekonstruktion am weichen Gaumen	30.4x.12↔	Rad Laryekt, m Pharyngekt, Reko m Ni vaskul Tx
27.69.11↔	Plastische Rekonstruktion am knöchernen Gaumen	30.4x.13↔	Rad Laryekt, m Pharyngekt, Reko m gestielt reg Lp
27.69.99↔	Sonstige plastische Rekonstruktion am Gaumen, sonstige	30.4x.14↔	Rad Laryekt, m Pharyngekt, Rekonstruktion m gestielt Lp
27.73↔	Plastische Rekonstruktion an der Uvula	30.4x.15↔	Rad Laryekt, m Pharyngekt, Reko m fr mikrovaskanast Tx
27.92↔	Inzision an der Mundhöhle, nicht bezeichnete Struktur	30.4x.16↔	Rad Laryekt, m Pharyngekt, Reko m fr fr Darmtr
27.99↔	Sonstige Operationen in der Mundhöhle	30.4x.17↔	Rad Laryekt, m Pharyngekt, Reko m Magenhochzug
		30.4x.19↔	Radikale Laryekt, m Pharyngekt, sonstige Rekonstruktion
		30.4x.20↔	Rad Laryekt, m Pharyngekt und Schilddres, oh Reko
		30.4x.21↔	Rd Lrykt, m Phryngkt u Schlddrs, Rk m lk Schleimh
		30.4x.22↔	Rd Lrykt, m Phryngkt u Schlddrs, Rk m N vskl Tx

30.4x.23↔	Rd Lrykt, m Phryngkt u Schlddrs, Rk m gstielt rg Lp	32.42.14↔	Lbkt an L, offn chr, oh Ang rd Lymphkt, m brnchpl&angiopl Erw
30.4x.24↔	Rd Lrykt, m Phryngkt u Schlddrs, Rk m gstielt Lp	32.42.19↔	Lobekt an d Lu, offen chir, oh Ang e rad Lymphekt, So
30.4x.25↔	Rd Lrykt, m Phryngkt u Schlddrs, Rk m fr mkrvsknst Tx	32.42.20↔	Lobekt an d Lu, offen chir, m radik Lymphekt, n.n.bez.
30.4x.26↔	Rd Lrykt, m Phryngkt u Schlddrs, Rk m fr fr Dmtr	32.42.21↔	Lbkt an d L, offn chr, m rdk Lymphkt, oh brnchpl o angiopl Erw
30.4x.27↔	Rd Lrykt, m Phryngkt u Schlddrs, Rk m Mgnhchzg	32.42.22↔	Lbkt an d L, offn chr, m rdk Lymphkt, m brnchpl Erw
30.4x.29↔	Rad Laryekt, m Pharyngkt und Schilddres, sonstige Reko	32.42.23↔	Lbkt an d L, offn chr, m rdk Lymphkt, m angiopl Erw
30.4x.99↔	Radikale Laryngektomie, sonstige	32.42.24↔	Lbkt an d L, offn chr, m rdk Lymphkt, m brnchpl u angiopl Erw
31.61↔	Naht einer Rissverletzung am Larynx	32.42.29↔	Lobekt an d Lu, offen chir, m radik Lymphekt, sonstige
31.62↔	Verschluss einer Larynxfistel	32.42.30↔	Lobektomie an der Lunge, erweitert
31.63↔	Revision einer Laryngostomie	32.42.40↔	Lobektomie an der Lunge, Bilobektomie, n.n.bez.
31.64↔	Versorgung einer Larynxfraktur	32.42.41↔	Lobekt an d Lu, Bilobekt, ohne bronchopl o angiopl Erw
31.69.00↔	Sonstige plastische Rekonstruktion am Larynx, n.n.bez.	32.42.42↔	Lobektomie an d Lunge, Bilobekt, mit bronchopl Erw
31.69.10↔	Laryngoplastik, n.n.bez.	32.42.43↔	Lobektomie an d Lunge, Bilobekt, mit angiopl Erw
31.69.11↔	Medialisierung Laryngoplastik, n.n.bez.	32.42.44↔	Lobekt an d Lu, Bilobekt, mit bronchopl und angiopl Erw
31.69.12↔	Medialisierung Laryngoplastik, Thyroplastik Typ I	32.42.49↔	Lobektomie an der Lunge, Bilobektomie, sonstige
31.69.13↔	Medialisierung Laryngoplastik durch Injektion	32.49↔	Sonstige Lobektomie an der Lunge
31.69.14↔	Medialisierung Laryngoplastik, external Zugang	32.50↔	Thorakoskopische Pneumonektomie
31.69.20↔	Erweiterungsplastik der Glottis (endolaryngeal)	32.59↔	Exzision der Lunge, n.n.bez.
31.69.30↔	Cricothyroidopexie	32.6↔	Radikale Dissektion von Thoraxstrukturen
31.69.31↔	Arytenoidopexie	32.9↔	Sonstige Exzision an der Lunge
31.69.40↔	Konstruktion / Revision einer Neoglottis	33.0↔	Inzision an einem Bronchus
31.69.41↔	Plastische Rekonstruktion des Larynx	33.1↔	Inzision an der Lunge
31.69.42↔	Plastische Rekonstruktion einer Stimmlippe	33.20↔	Thorakoskopische Lungenbiopsie
31.69.99↔	Sonstige plastische Rekonstruktion am Larynx, sonstige	33.25↔	Offene Bronchusbiopsie
31.71↔	Naht einer Rissverletzung an der Trachea	33.31↔	Destruktion des N. phrenicus für Lungenkollaps
31.72↔	Verschluss einer äusseren trachealen Fistel	33.33↔	Pneumoperitoneum für Lungenkollaps
31.73↔	Verschluss einer anderen trachealen Fistel	33.41↔	Naht eines Bronchusrisses
31.79.00↔	Sonstige plastische Rekonstruktion an der Trachea, n.n.bez.	33.42↔	Verschluss einer Bronchusfistel
31.79.10↔	Erweiterungsplastik eines Tracheostoma	33.43↔	Verschluss einer Lungenverletzung
31.79.11↔	Plastische Rekonstruktion (Tracheatransplantation)	33.48↔	Sonstige und plastische Rekonstruktion an einem Bronchus
31.79.12↔	Tracheopexie	33.49↔	Sonstige und plastische Rekonstruktion an der Lunge
31.79.13↔	End-zu-End-Anastomose der Trachea (bei Ruptur)	33.71.00↔	End Einsetz o Ersetz von Bronchialventil(en), n.n.bez.
31.79.14↔	Cricotracheale Resektion	33.71.10↔	Endoskopisches Einsetzen von Bronchialventil(en), n.n.bez.
31.79.15↔	Sonstige (Plast) Reko an d Trachea b Trachealstenose	33.71.11↔	Endoskopisches Einsetzen von Bronchialventil(en), ein Ventil
31.79.99↔	Sonstige plastische Rekonstruktion an der Trachea, sonstige	33.71.12↔	Endoskopisches Einsetzen von Bronchialventil(en), zwei Ventile
31.91↔	Durchtrennung des N. laryngeus	33.71.13↔	Endoskopisches Einsetzen von Bronchialventil(en), drei Ventile
31.92↔	Lösung von Adhäsionen an Trachea oder Larynx	33.71.14↔	Endoskopisches Einsetzen von Bronchialventil(en), vier Ventile
31.98↔	Sonstige Operationen am Larynx	33.71.15↔	End Einsetz von Bronchialventil(en), 5 und mehr Ventile
31.99↔	Sonstige Operationen an der Trachea	33.71.20↔	Endoskopisches Ersetzen von Bronchialventil(en), n.n.bez.
32.01.00↔	Endosk Exz o Destr von Läs o Gew an e Bronch, n.n.bez.	33.71.21↔	Endoskopisches Ersetzen von Bronchialventil(en), ein Ventil
32.01.10↔	Endsk Exz o Dstr v Läs o Gw an e Brnch, brnch Phtdyn Thr	33.71.22↔	Endoskopisches Ersetzen von Bronchialventil(en), zwei Ventile
32.01.11↔	Endsk Exz o Dstr v Läs o Gw an e Brnch, brnch ArgnBeamr Thr	33.71.23↔	Endoskopisches Ersetzen von Bronchialventil(en), drei Ventile
32.01.12↔	Endsk Exz o Dstr v Läs o Gw an e Brnch, brnch Lsr Thr	33.71.24↔	Endoskopisches Ersetzen von Bronchialventil(en), vier Ventile
32.01.99↔	Endosk Exz o Destr von Läs o Gew an e Bronch, sonstige	33.71.25↔	End Ersetz von Bronchialventil(en), 5 und mehr Ventile
32.09.00↔	So Lok Exz o Destr von Läs o Gew an e Bronch, n.n.bez.	33.71.99↔	End Einsetz o Ersetz von Bronchialventil(en), sonstige
32.09.10↔	So Lok Exz o Destr v Läs o Gew an e Bronch, d Thorakot	33.79↔	Endoskop Impl sonst Bronchialvorricht
32.09.20↔	S Lk Exz o Dstr v Läs o Gw an e Brnch, d Thrskpie	33.92↔	Ligatur eines Bronchus
32.09.99↔	So Lok Exz o Destr von Läs o Gew an e Bronch, So	33.98↔	Sonstige Operationen an einem Bronchus
32.1x.00↔	Sonstige Exzision an einem Bronchus, n.n.bez.	33.99↔	Sonstige Operationen an der Lunge
32.1x.10↔	Sonstige Exzision an einem Bronchus, Bifurkationsresektion	34.02↔	Probethorakotomie
32.1x.20↔	So Exz an e Bronch, Rev e Bronchusstumpfinsuffizienz	34.03↔	Rethorakotomie
32.1x.99↔	Sonstige Exzision an einem Bronchus, sonstige	34.1↔	Inzision des Mediastinums
32.24↔	Perkutane Exzision von Läsion oder Gewebe an der Lunge	34.20↔	Thorakoskopische Pleurabiopsie
32.30↔	Thorakoskopische Segmentresektion der Lunge	34.21.00↔	Transpleurale Thorakoskopie, n.n.bez.
32.39↔	Sonstige und nicht näher bezeichnete Segmentresektion der Lunge	34.21.10↔	Transpleurale Thorakoskopie, Ersteingriff
32.41.00↔	Thorakoskopische Lobektomie an der Lunge, n.n.bez.	34.21.20↔	Transpleurale Thorakoskopie, Reeingriff
32.41.10↔	Lbkt an d L, thrksk, oh Ang e rd Lymphkt, n.n.bz.	34.21.99↔	Transpleurale Thorakoskopie, sonstige
32.41.11↔	Lbkt an d L, thrksk, oh Ang rd Lymphkt, oh brnchpl o angiopl Erw	34.26↔	Offene Biopsie am Mediastinum
32.41.12↔	Lbkt an d L, thrksk, oh Ang e rd Lymphkt, m brnchpl Erw	34.27.00↔	Biopsie am Zwerchfell, n.n.bez.
32.41.13↔	Lbkt an d L, thrksk, oh Ang e rd Lymphkt, m angiopl Erw	34.27.10↔	Geschlossene (Nadel-) Biopsie am Zwerchfell
32.41.14↔	Lbkt an d L, thrksk, oh Ang e rd Lymphkt, m brnchpl u angiopl Erw	34.27.20↔	Offene Biopsie am Zwerchfell
32.41.19↔	Lobekt an d Lu, thoraksk, oh Ang e rad Lymphekt, So	34.27.99↔	Biopsie am Zwerchfell, sonstige
32.41.20↔	Lobekt an d Lu, thorakoskopisch, mit radikaler Lymphekt	34.3x.00↔	Exz oder Destr von Läs oder Gew d Mdst, n.n.bez.
32.42.00↔	Lobektomie an der Lunge, offen chirurgisch, n.n.bez.	34.3x.10↔	Exzision von Läsion oder Gewebe des Mediastinums
32.42.10↔	Lbkt an d L, offn chr, oh Ang e rd Lymphkt, n.n.bz.	34.3x.20↔	Resektion von Läsion oder Gewebe des Mediastinums, n.n.bez.
32.42.11↔	Lbkt an L, offn chr, oh Ang rd Lymphkt, oh brnchpl o angiopl Erw	34.3x.21↔	Res von Läs o Gew d Mdst, oh Res an mediast Organen
32.42.12↔	Lbkt an d L, offn chr, oh Ang e rd Lymphkt, m brnchpl Erw	34.3x.22↔	Rs v Läs o Gw d Mdst, m Lngnrs o Brstwndteilrsktion
32.42.13↔	Lbkt an d L, offn chr, oh Ang e rd Lymphkt, m angiopl Erw	34.3x.23↔	Resektion von Läs o Gew d Mdst, m Perikardteilresektion
		34.3x.24↔	Resektion von Läs o Gew d Mdst, m prothetischem GefErs
		34.3x.25↔	Resektion von Läs o Gew d Mdst, m Lungenres und GefErs

34.3x.26↔	Res von Läs o Gew d Mdst, m Lungenres und Perikardtres	37.77.11↔	Ens tchn UntstEntfSndnHrzschrn/Df, elktchrgrschs Dssktionsgrät
34.3x.27↔	Res von Läs o Gew d Mdst, m Perikardtres und GefErs	37.77.19↔	Eins techn Untst z Entf v Sonden e Herzschrn o Defi, So
34.3x.28↔	Rs v Läs o Gw d Mdst, m Lngn u Prkrdtrs u GfErs	37.77.80↔	Ens tchn Untst z Entf v Sndn e Hrzschrn o Df, n.n.bz.
34.3x.29↔	Resektion von Läsion oder Gewebe des Mediastinums, sonstige	37.77.99↔	Entfernen von Elektrode(n) ohne Ersatz, sonstige
34.3x.30↔	Destruktion von Läsion oder Gewebe des Mediastinums	37.79.00↔	Rev o Verlagerung v Tasche v kard Vorrichtung, n.n.bez.
34.3x.99↔	Exz oder Destr von Läs oder Gew d Mdst, sonstige	37.79.01↔	Implantation eines Ereignis Rekorder
34.4x.00↔	Exzision oder Destr einer Läsion an d Bruw, n.n.bez.	37.79.10↔	Implnt o Aggrgwchs (h Ändrng d Snd) e EreignsRkrdrs, n.n.bz.
34.4x.10↔	Exzision einer Läsion an der Brustwand	37.79.11↔	Aggregwechs (oh Änderung d Sonde) e EreignisRekorders
34.4x.20↔	Teilresektion einer Läsion an der Brustwand, n.n.bez.	37.79.19↔	Implnt o Aggrgwchs (h Ändrng d Snd) e EreignsRkrdrs, S
34.4x.21↔	Teilresektion einer Läsion an der Brustwand, ohne Rekonstruktion	37.79.99↔	Rev o Verlagerung von Tasche von kard Vorrichtung, So
34.4x.22↔	Teilresektion einer Läsion an der Brustwand, mit Rekonstruktion	37.85.00↔	Erstz jgl EnkSchrttmVrrtpt, N spzf ob rt rspns, n.n.bz.
34.4x.30↔	Res e Läs an d Bruw, komplette Res d Sternums, n.n.bez.	37.85.10↔	Aggrgwchs jgl EnkSchrttmVrrtpt, N spzf ob rt rspns
34.4x.31↔	Res e Läs an d Bruw, komplette Res d Sternums, oh Reko	37.85.20↔	Agg u Sndnwch jgl EnkSchrttmVrrtpt, N spzf ob rt rspns
34.4x.32↔	Res e Läs an d Bruw, komplette Res d Sternums, m Reko	37.85.99↔	Erstz jgl EnkSchrttmVrrtpt, N spzf ob rt rspns, S
34.4x.40↔	Destruktion einer Läsion an der Brustwand	37.87.00↔	Ersetzen jeglichen Zweikammer-Schrittmachertypes, n.n.bez.
34.4x.99↔	Exzision oder Destr einer Läsion an d Bruw, sonstige	37.87.10↔	Aggregatwechsel jeglichen Zweikammer-Schrittmachertypes
34.51↔	Dekortikation der Lunge	37.87.20↔	Agg und Sondenwechsel jegl ZweikammerSchrittmtp
34.52↔	Thorakoskopische Dekortikation der Lunge	37.87.99↔	Ersetzen jeglichen Zweikammer-Schrittmachertypes, sonstiges
34.59.00↔	Sonstige Exzision an der Pleura, n.n.bez.	37.88.00↔	Implant e Dreikschrttm (biventr Stimulation), n.n.bez.
34.59.10↔	Sonstige Exzision an der Pleura, thorakoskopische Pleurektomie	37.88.10↔	Implnt e Dreikschrttm (bvnttr Stml) m d Mögl d Frnüb
34.59.20↔	Sonstige Exzision an der Pleura, offen chirurgische Pleurektomie	37.88.99↔	Implant e Dreikschrttm (biventr Stimulation), sonstige
34.59.99↔	Sonstige Exzision an der Pleura, sonstige	37.89.00↔	Revision oder Entfernen eines Schrittmachers, n.n.bez.
34.6x.00↔	Pleurodese, n.n.bez.	37.89.10↔	Rev e Sm, Defi, Synchronisationssysteme o Ereigrek
34.6x.11↔	Pleurodese, offen chirurgisch, ohne Dekortikation	37.89.11↔	Systemst v Zweik o Dreiksys auf EnkmSyst, rt rspns
34.6x.12↔	Pleurodese, offen chirurgisch, mit Dekortikation	37.89.20↔	Systemst v EinkamSyst auf 2 resp. Dreiksys, n.n.bez.
34.6x.19↔	Pleurodese, offen chirurgisch, sonstige	37.89.21↔	Systemumstellung von Einkammersystem auf Zweikammersystem
34.6x.20↔	Pleurodese, thorakoskopisch, n.n.bez.	37.89.22↔	Systemumstellung von Einkammersystem auf Dreikammersystem
34.6x.21↔	Pleurodese, thorakoskopisch, ohne Dekortikation	37.89.23↔	Systemumstellung von Zweikammersystem auf Dreikammersystem
34.6x.22↔	Pleurodese, thorakoskopisch, mit Dekortikation	37.89.29↔	Systemst von EinkamSyst auf 2 resp. Dreiksys, So
34.6x.29↔	Pleurodese, thorakoskopisch, sonstige	37.89.30↔	Revision von Dreikammerschrittmacher, n.n.bez.
34.6x.99↔	Pleurodese, sonstige	37.89.31↔	Aggregwechs jegl DreikammerSchrittmtp, n.n.bez.
34.71↔	Naht einer Brustwandverletzung	37.89.39↔	Revision von Dreikammerschrittmacher, sonstige
34.72↔	Verschluss einer Thoraxostomie	37.89.40↔	Entf von Herzschrn o Resynschrttm, n.n.bez.
34.73↔	Verschluss anderer Thoraxfisteln	37.89.41↔	Entfernen von Herzschrittmacher
34.79.00↔	Sonstige plastische Rekonstruktion an der Brustwand, n.n.bez.	37.89.42↔	Entfernen von Resynchronisationsherzschrittmacher
34.79.10↔	So Plast Reko an d Bruw, sek Verschluss e Thorakotomie	37.89.49↔	Entf von Herzschrn o Resynschrttm, sonstige
34.79.20↔	So Plast Reko an d Bruw, Stabilisierung, offen chir	37.89.50↔	Entf e Sm, Defi, Synchronisationssysteme o Ereigrek
34.79.30↔	Sonstige Plast Reko an d Bruw, off Rep e Sternumfraktur	37.89.99↔	Revision oder Entfernen eines Schrittmachers, sonstige
34.79.40↔	So Plast Reko an d Bruw, Knochenplastik und Knocht	37.94.00↔	Implantation oder Ersetzen eines Defibrillators, n.n.bez.
34.79.99↔	Sonstige plastische Rekonstruktion an der Brustwand, sonstige	37.94.01↔	Implantation eines Defibrillators mit Einkammer-Stimulation
34.81↔	Exzision von Läsion oder Gewebe am Zwerchfell	37.94.02↔	Implantation eines Defibrillators mit Zweikammer-Stimulation
34.82↔	Naht eines Zwerchfellrisses	37.94.03↔	Implantation eines Defibrillators, biventr
34.83↔	Verschluss einer Zwerchfellfistel	37.94.04↔	ImplntDfzsätzlchm Drcksnsrchtvnt Mssngchtsvntkrklrm Drcks
34.84↔	Sonstige plastische Rekonstruktion am Zwerchfell	37.94.10↔	Ersetzen eines Defibrillators, n.n.bez.
34.85↔	Implantation eines Zwerchfellschrittmachers	37.94.11↔	Ersetzen eines Defibrillators mit Einkammer-Stimulation
34.89.00↔	Sonstige Operationen am Zwerchfell, n.n.bez.	37.94.12↔	Ersetzen eines Defibrillators mit Zweikammer-Stimulation
34.89.10↔	Sonstige Op a Zwerchfell, Inzis (Zwerchfellsplattung)	37.94.19↔	Ersetzen eines Defibrillators, sonstige
34.89.99↔	Sonstige Operationen am Zwerchfell, sonstige	37.94.20↔	Systemst e Herzschrn auf Defi m EinkStimul, n.n.bez.
34.93↔	Plastische Rekonstruktion an der Pleura	37.94.21↔	Systemumstellung e Herzschrn auf Defi m EinkStimul
34.99.00↔	Sonstige Operationen am Thorax, n.n.bez.	37.94.22↔	Systemst e Herzschrn o Defi auf Defi m ZweikStimul
34.99.10↔	Entnahme von Rippenknorpel als Transplantat	37.94.29↔	Systmst e Hrzschrn o Df auf Df m bvnttr Stml, S
34.99.99↔	Sonstige Operationen am Thorax, sonstige	37.94.99↔	Implnt o Erstz e tt autm Krdiovrtr / DfSyst [AICD], S
37.10↔	Inzision am Herzen n.n.bez.	37.98.00↔	Ersetz nur d Pulsgener e autom Kardiov/Defi, n.n.bez.
37.11.00↔	Kardiotomie, n.n.bez.	37.98.10↔	Erstz nr d Plsgnr e autm Krdiov/Df m EnkStml
37.11.10↔	Epikardiale, endokardiale und epimyokardiale Inzision	37.98.11↔	Erstz nr d Plsgnr e autm Krdiov/Df m Zweikmmrstmllntn
37.11.99↔	Kardiotomie, sonstige	37.98.12↔	Erstz nr d Plsgnr e autm Krdiov/Df m bvnttr Stml
37.12↔	Perikardiotomie	37.98.99↔	Ersetz nur d Pulsgener e autom Kardiov/Defi, sonstige
37.31.00↔	Perikardektomie, n.n.bez.	37.99.00↔	Sonstige Operationen an Herz und Perikard, n.n.bez.
37.31.10↔	Perikardektomie, partiell	37.99.10↔	Intramyokardiale Stammzelltherapie, n.n.bez.
37.31.20↔	Perikardektomie, total	37.99.11↔	Intramyok Stammzth oh Anr v Stammzfrakt o kult Verm
37.31.30↔	Adhäsioolyse am Perikard	37.99.12↔	Intramyok Stammzth m Anr v Stammzfrakt o kult Verm
37.31.99↔	Perikardektomie, sonstige	37.99.19↔	Intramyokardiale Stammzelltherapie, sonstige
37.75.00↔	Revision von Elektroden, n.n.bez.	37.99.20↔	Operationen bei kongenitalen Anomalien des Herzens, n.n.bez.
37.75.10↔	Sondenkorrektur eines Herzschrittmachers oder Defibrillators	37.99.29↔	Operationen bei kongenitalen Anomalien des Herzens, sonstige
37.75.20↔	Kupplungskorrektur eines Herzschrittmachers oder Defibrillators	37.99.30↔	Ligatur eines Herzohres
37.75.99↔	Revision von Elektroden, sonstige	37.99.80↔	Reoperation an Herz und Perikard
37.77.00↔	Entfernen von Elektrode(n) ohne Ersatz, n.n.bez.		
37.77.10↔	Ens tchn Untst z Entf v Sndn e Hrzschrn o Df, ExcmrLsr		

37.99.99↔	Sonstige Operationen an Herz und Perikard, sonstige	38.15.40↔	Endarterektomie der V. pulmonalis
38.01↔	Inzision von intrakraniellen Gefässen	38.15.99↔	Endarterektomie der anderen thorakalen Gefässe, sonstige
38.02.00↔	Inzision von anderen Gefässen an Kopf und Hals, n.n.bez.	38.16.00↔	Endarterektomie von abdominalen Arterien, n.n.bez.
38.02.10↔	Inzision von extrakraniellen Arterien an Kopf und Hals	38.16.10↔	Endarterektomie von viszeralen Arterien, n.n.bez.
38.02.20↔	Inzision von extrakraniellen Venen an Kopf und Hals, n.n.bez.	38.16.11↔	Endarterektomie des Truncus coeliacus
38.02.21↔	Inzision der V. jugularis (externa) (interna)	38.16.12↔	Endarterektomie der A. gastrica
38.02.28↔	Inzis von sonstigen tiefen extrk Venen an Kopf und Ha	38.16.13↔	Endarterektomie der A. hepatica
38.02.29↔	Inzision von extrakraniellen Venen an Kopf und Hals, sonstige	38.16.14↔	Endarterektomie der A. lienalis
38.02.99↔	Inzision von anderen Gefässen an Kopf und Hals, sonstige	38.16.15↔	Endarterektomie der A. renalis
38.03.00↔	Inzision von Gefässen der oberen Extremität, n.n.bez.	38.16.16↔	Endarterektomie der A. mesenterialis
38.03.10↔	Inzision von Arterien der oberen Extremität, n.n.bez.	38.16.17↔	Endarterektomie der A. lumbalis
38.03.11↔	Inzision der A. axillaris	38.16.18↔	Endarterektomie der A. iliaca
38.03.19↔	Inzision von sonstigen Arterien des Oberarms	38.16.19↔	Endarterektomie von viszeralen Arterien, sonstige
38.03.20↔	Inzision von Arterien des Unterarms	38.16.99↔	Endarterektomie von abdominalen Arterien, sonstige
38.03.21↔	Inzision von Arterien der Hand	38.18.00↔	Endarterektomie von Gefässen der unteren Extremität, n.n.bez.
38.03.30↔	Inzision von Venen der oberen Extremität, n.n.bez.	38.18.10↔	Endarterektomie der A. femoralis (communis) (superficialis)
38.03.31↔	Inzision der V. axillaris	38.18.11↔	Endarterektomie der A. profunda femoris
38.03.38↔	Inzision von sonstigen tiefen Venen der oberen Extremität	38.18.12↔	Endarterektomie der A. poplitea
38.03.39↔	Inzision von Venen der oberen Extremität, sonstige	38.18.99↔	Endarterektomie von Gefässen der unteren Extremität, sonstige
38.03.99↔	Inzision von Gefässen der oberen Extremität, sonstige	38.30↔	Gefässresektion, Lokalisation n.n.bez.
38.04.00↔	Inzision der Aorta, n.n.bez.	38.32.00↔	Resektion von and Gef a Kopf und Ha mit Anast, n.n.bez.
38.04.10↔	Inzision von Aorta ascendens und Aortenbogen	38.32.10↔	Resektion von extrk Aa an Kopf und Hals mit Anast
38.04.20↔	Inzision der Aorta descendens	38.32.20↔	Res von extrk Venen an Kopf und Ha m Anast, n.n.bez.
38.04.30↔	Inzision der Aorta abdominalis	38.32.21↔	Resektion der V. jugularis mit Anastomose
38.04.99↔	Inzision der Aorta, sonstige	38.32.22↔	Resektion von oberfl extrk Venen an Kopf und Ha m Anast
38.05.00↔	Inzision von anderen thorakalen Gefässen, n.n.bez.	38.32.99↔	Resektion von and Gef an Kopf und Ha m Anast, sonstige
38.05.10↔	Inzision von anderen thorakalen Arterien	38.33.00↔	Resektion von Gefässen der oberen Extremität, n.n.bez.
38.05.20↔	Inzision von thorakalen Venen, n.n.bez.	38.33.10↔	Resektion von Aa d oberen Extrem mit Anast, n.n.bez.
38.05.21↔	Inzision von thorakalen tiefen Venen	38.33.11↔	Resektion von Arterien des Oberarmes mit Anastomose
38.05.29↔	Inzision von thorakalen Venen, sonstige	38.33.12↔	Resektion der A. ulnaris mit Anastomose
38.05.99↔	Inzision von anderen thorakalen Gefässen, sonstige	38.33.13↔	Resektion von sonstigen Arterien des Unterarmes mit Anastomose
38.06.00↔	Inzision von abdominalen Arterien, n.n.bez.	38.33.14↔	Resektion von Arterien der Hand mit Anastomose
38.06.10↔	Inzision von viszeralen Arterien, n.n.bez.	38.33.20↔	Resektion von Venen d oberen Extrem mit Anast, n.n.bez.
38.06.11↔	Inzision des Truncus coeliacus	38.33.21↔	Resektion der V. axillaris mit Anastomose
38.06.12↔	Inzision der A. gastrica	38.33.22↔	Res von sonstigen tiefen Venen d ob Extrem m Anast
38.06.13↔	Inzision der A. hepatica	38.33.23↔	Resektion von oberflächlichen Venen d ob Extrem m Anast
38.06.14↔	Inzision der A. lienalis	38.33.99↔	Resektion von Gefässen der oberen Extremität, sonstige
38.06.15↔	Inzision der A. renalis	38.34.00↔	Resektion der Aorta mit Anastomose, n.n.bez.
38.06.16↔	Inzision der A. mesenterialis	38.34.10↔	Resektion d Aort ascendens und d Aortenbogens mit Anast
38.06.17↔	Inzision der A. lumbalis	38.34.20↔	Resektion der Aorta descendens mit Anastomose
38.06.18↔	Inzision der A. iliaca	38.34.30↔	Resektion der Aorta abdominalis mit Anastomose
38.06.19↔	Inzision von viszeralen Arterien, sonstige	38.34.99↔	Resektion der Aorta mit Anastomose, sonstige
38.06.99↔	Inzision von abdominalen Arterien, sonstige	38.35.00↔	Resektion von thorakalen Gefässen mit Anastomose, n.n.bez.
38.07.00↔	Inzision von abdominalen Venen, n.n.bez.	38.35.10↔	Resektion von thorakalen Arterien mit Anastomose, n.n.bez.
38.07.10↔	Inzision von tiefen abdominalen Venen, n.n.bez.	38.35.11↔	Resektion der A. subclavia mit Anastomose
38.07.11↔	Inzision der V. cava inferior	38.35.12↔	Resektion des Truncus brachiocephalicus mit Anastomose
38.07.12↔	Inzision der V. iliaca	38.35.13↔	Resektion der A. pulmonalis mit Anastomose
38.07.19↔	Inzision von tiefen abdominalen Venen, sonstige	38.35.19↔	Resektion von thorakalen Arterien mit Anastomose, sonstige
38.07.99↔	Inzision von abdominalen Venen, sonstige	38.35.20↔	Resektion von thorakalen Venen mit Anastomose, n.n.bez.
38.08.00↔	Inzision von Arterien der unteren Extremität, n.n.bez.	38.35.21↔	Resektion der V. pulmonalis mit Anastomose
38.08.10↔	Inzision der A. femoralis (communis) (superficialis)	38.35.22↔	Resektion der V. subclavia mit Anastomose
38.08.11↔	Inzision der A. profunda femoris	38.35.23↔	Resektion der V. cava superior mit Anastomose
38.08.12↔	Inzision der A. poplitea	38.35.28↔	Res von thorakalen von sonstigen tiefen Venen m Anast
38.08.99↔	Inzision von Arterien der unteren Extremität, sonstige	38.35.29↔	Resektion von thorakalen Venen mit Anastomose, sonstige
38.09.00↔	Inzision von Venen der unteren Extremität, n.n.bez.	38.35.99↔	Resektion von thorakalen Gefässen mit Anastomose, sonstige
38.09.10↔	Inzision von tiefen Venen der unteren Extremität	38.36.00↔	Resektion von abdominalen Arterien mit Anastomose, n.n.bez.
38.09.99↔	Inzision von Venen der unteren Extremität, sonstige	38.36.10↔	Resektion von viszeralen Arterien mit Anastomose, n.n.bez.
38.10↔	Endarterektomie, Lokalisation n.n.bez.	38.36.11↔	Resektion des Truncus coeliacus mit Anastomose
38.11↔	Endarterektomie von intrakraniellen Gefässen	38.36.12↔	Resektion der A. gastrica mit Anastomose
38.12↔	Endarterektomie von anderen Gefässen an Kopf und Hals	38.36.13↔	Resektion der A. hepatica mit Anastomose
38.13↔	Endarterektomie von Gefässen der oberen Extremität	38.36.14↔	Resektion der A. lienalis mit Anastomose
38.14.00↔	Endarterektomie der Aorta, n.n.bez.	38.36.15↔	Resektion der A. renalis mit Anastomose
38.14.10↔	Endarterektomie von Aorta ascendens und Aortenbogen	38.36.16↔	Resektion der A. mesenterialis
38.14.20↔	Endarterektomie der Aorta descendens	38.36.17↔	Resektion der A. iliaca mit Anastomose
38.14.30↔	Endarterektomie der Aorta abdominalis	38.36.19↔	Resektion von viszeralen Arterien mit Anastomose, sonstige
38.14.99↔	Endarterektomie der Aorta, sonstige	38.36.99↔	Resektion von abdominalen Arterien mit Anastomose, sonstige
38.15.00↔	Endarterektomie der anderen thorakalen Gefässe, n.n.bez.	38.37.00↔	Resektion von abdominalen Venen mit Anastomose, n.n.bez.
38.15.10↔	Endarterektomie der A. subclavia	38.37.10↔	Resektion von tiefen abdominalen Venen mit Anastomose, n.n.bez.
38.15.20↔	Endarterektomie des Truncus brachiocephalicus		
38.15.30↔	Endarterektomie der A. pulmonalis		

38.37.11↔	Resektion der V. cava inferior mit Anastomose	38.63.20↔	Sonstige Exzision von Venen der oberen Extremität, n.n.bez.
38.37.12↔	Resektion der V. iliaca mit Anastomose	38.63.21↔	Sonstige Exzision von tiefen Venen der oberen Extremität
38.37.19↔	Resektion von tiefen abdominalen Venen mit Anastomose, sonstige	38.63.29↔	Sonstige Exzision von Venen der oberen Extremität, sonstige
38.37.99↔	Resektion von abdominalen Venen mit Anastomose, sonstige	38.63.99↔	Sonstige Exzision von Gefässen der oberen Extremität, sonstige
38.38.00↔	Resektion von Aa d unteren Extrem mit Anast, n.n.bez.	38.64.00↔	Sonstige Exzision der Aorta, n.n.bez.
38.38.10↔	Resektion d A. fem mit Anast (communis) (superficialis)	38.64.10↔	Sonstige Exzision der thorakalen Aorta
38.38.11↔	Resektion der A. profunda femoris mit Anastomose	38.64.20↔	Sonstige Exzision der Aorta abdominalis
38.38.12↔	Resektion der A. poplitea mit Anastomose	38.64.99↔	Sonstige Exzision der Aorta, sonstige
38.38.99↔	Resektion von Aa d unteren Extrem mit Anast, sonstige	38.65.00↔	Sonstige Exzision von thorakalen Gefässen, n.n.bez.
38.39.00↔	Resektion von Venen d unteren Extrem m Anast, n.n.bez.	38.65.10↔	Sonstige Exzision von thorakalen Arterien
38.39.10↔	Resektion von Venen der unteren Extremität mit Anastomose, tiefe	38.65.20↔	Sonstige Exzision von thorakalen Venen, n.n.bez.
38.39.99↔	Resektion von Venen d unteren Extrem m Anast, sonstige	38.65.21↔	Sonstige Exzision der V. cava superior
38.40↔	Resektion von Blutgefässen mit Ersatz, Lokalisation n.n.bez.	38.65.22↔	Sonstige Exzision von sonstigen tiefen thorakalen Venen
38.42↔	Resektion von anderen Blutgefässen an Kopf und Hals	38.65.29↔	Sonstige Exzision von thorakalen Venen, sonstige
38.43.00↔	Resektion von Blutgef d oberen Extrem mit Ers, n.n.bez.	38.65.99↔	Sonstige Exzision von thorakalen Gefässen, sonstige
38.43.10↔	Resektion von Arterien der oberen Extremität mit Ersatz	38.66.00↔	Sonstige Exzision von abdominalen Arterien, n.n.bez.
38.43.11↔	Resektion der A. axillaris mit Ersatz	38.66.10↔	Sonstige Exzision von viszeralen Arterien, n.n.bez.
38.43.20↔	Resektion von Venen der oberen Extremität mit Ersatz, n.n.bez.	38.66.11↔	Sonstige Exzision des Truncus coeliacus
38.43.21↔	Resektion der V. axillaris mit Ersatz	38.66.12↔	Sonstige Exzision der A. gastrica
38.43.28↔	Resektion von sonstigen tiefen Venen d ob Extrem m Ers	38.66.13↔	Sonstige Exzision der A. hepatica
38.43.29↔	Resektion von Venen der oberen Extremität mit Ersatz, sonstige	38.66.14↔	Sonstige Exzision der A. lienalis
38.43.99↔	Resektion von Blutgef d oberen Extrem mit Ers, sonstige	38.66.15↔	Sonstige Exzision der A. renalis
38.44.00↔	Resektion der Aorta abdominalis mit Ersatz, n.n.bez.	38.66.16↔	Sonstige Exzision der A. mesenterialis
38.44.10↔	Resektion der Aorta abdominalis, suprarenal mit Ersatz	38.66.17↔	Sonstige Exzision der A. lumbalis
38.44.11↔	Resektion der Aorta abdominalis, infrarenal mit Ersatz	38.66.18↔	Sonstige Exzision der A. iliaca
38.44.12↔	Resektion der Aorta abdominalis, juxtarenal mit Ersatz	38.66.19↔	Sonstige Exzision viszeraler Arterien, sonstige
38.44.99↔	Resektion der Aorta abdominalis mit Ersatz, sonstige	38.66.99↔	Sonstige Exzision abdominaler Arterien, sonstige
38.45.00↔	Resektion von thorakalen Blutgefässen mit Ersatz, n.n.bez.	38.67.00↔	Sonstige Exzision von abdominalen Venen, n.n.bez.
38.45.10↔	Resektion der thorakalen Aorta mit Ersatz, n.n.bez.	38.67.10↔	Sonstige Exzision von tiefen abdominalen Venen, n.n.bez.
38.45.11↔	Resektion der Aorta ascendens oder des Aortenbogens mit Ersatz	38.67.11↔	Sonstige Exzision der V. cava inferior
38.45.12↔	Resektion der Aorta thoracica mit Ersatz	38.67.12↔	Sonstige Exzision der V. iliaca
38.45.13↔	Resektion der Aorta thoracoabdominalis mit Ersatz	38.67.19↔	Sonstige Exzision von tiefen abdominalen Venen, sonstige
38.45.14↔	Resektion der thorakalen Aorta und Ersatz mit Hybridprothese	38.67.99↔	Sonstige Exzision von abdominalen Venen, sonstige
38.45.19↔	Resektion der thorakalen Aorta mit Ersatz, sonstige	38.68.00↔	Sonstige Exzision von Arterien der unteren Extremität, n.n.bez.
38.45.20↔	Resektion sonstiger thorakaler Arterien mit Ersatz, n.n.bez.	38.68.10↔	Sonstige Exzision von Arterien des Oberschenkels
38.45.21↔	Resektion der A. pulmonalis mit Ersatz	38.68.20↔	Sonstige Exzision von Arterien des Unterschenkels und des Fußes
38.45.22↔	Resektion des Truncus brachiocephalicus mit Ersatz	38.68.99↔	Sonstige Exzision von Arterien der unteren Extremität, sonstige
38.45.29↔	Resektion sonstiger thorakaler Arterien mit Ersatz	38.69↔	Sonstige Exzision von Venen der unteren Extremität
38.45.30↔	Resektion thorakaler Venen mit Ersatz, n.n.bez.	38.7x.00↔	Unterbrechung der Vena cava, n.n.bez.
38.45.31↔	Resektion der V. cava superior mit Ersatz	38.7x.10↔	Unterbrechung des V. cava chirurgisch, n.n.bez.
38.45.38↔	Resektion sonstiger tiefer thorakaler Venen mit Ersatz	38.7x.11↔	Einsetzen eines Antiembolie-Schirmes in die V. cava, chirurgisch
38.45.39↔	Resektion thorakaler Venen mit Ersatz, sonstige	38.7x.12↔	Entfernung e AntiembolieSchirmes in d V. cava, chir
38.45.99↔	Resektion von thorakalen Blutgefässen mit Ersatz, sonstige	38.7x.13↔	Ligatur oder Plicature der V. cava, chirurgische
38.46↔	Resektion von abdominalen Arterien mit Ersatz	38.7x.19↔	Chirurgische Unterbrechung des V. cava, chirurgisch, sonstige
38.47.00↔	Resektion von abdominalen Venen mit Ersatz, n.n.bez.	38.7x.20↔	Unterbrechung des V. cava, perkutan transluminal, n.n.bez.
38.47.10↔	Resektion von tiefen abdominalen Venen mit Ersatz, n.n.bez.	38.7x.21↔	Implantation eines V. cava Filters, perkutan transluminal
38.47.11↔	Resektion der V. cava inferior mit Ersatz	38.7x.22↔	Entfernung eines V. cava Filters, perkutan transluminal
38.47.12↔	Resektion der V. iliaca mit Ersatz	38.7x.23↔	Ligatur oder Plikatur der V. cava, perkutan transluminal
38.47.19↔	Resektion von tiefen abdominalen Venen mit Ersatz, sonstige	38.7x.29↔	Intrvntionnl Untbr d V. Cv, Prk trnslmnl, S
38.47.99↔	Resektion von abdominalen Venen mit Ersatz, sonstige	38.7x.99↔	Unterbrechung der Vena cava, sonstige
38.48.00↔	Resektion von Aa d unteren Extremität mit Ers, n.n.bez.	38.80↔	Sonstiger chir Verschl von Gefässen, Lok n.n.bez.
38.48.10↔	Resektion der A. femoralis mit Ersatz (communis) (superficialis)	38.82.00↔	So chir Verschluss von Gef a Kopf und Ha, n.n.bez.
38.48.11↔	Resektion der A. profunda femoris mit Ersatz	38.82.10↔	Sonstiger chir Verschluss von extrk Aa an Kopf und Hals
38.48.12↔	Resektion der A. poplitea mit Ersatz	38.82.20↔	So chir Verschl v extrk Venen an Kopf u Ha, n.n.bez.
38.48.13↔	Resektion von Arterien des Unterschenkels mit Ersatz	38.82.21↔	Sonstiger chirurgischer Verschluss der V. jugularis
38.48.99↔	Resektion von Aa d unteren Extremität mit Ers, sonstige	38.82.22↔	So chir Verschl v sonst tief extrk Venen an Kopf u Ha
38.49.00↔	Resektion von Venen der unteren Extremität mit Ersatz, n.n.bez.	38.82.29↔	So chir Verschluss von extrk Venen an Kopf und Ha, So
38.49.10↔	Resektion von tiefen Venen der unteren Extremität mit Ersatz	38.82.99↔	So chir Verschluss von Gef a Kopf und Ha, sonstige
38.49.99↔	Resektion von Venen der unteren Extremität mit Ersatz, sonstige	38.83.00↔	Sonstiger chir Verschluss von Gef d ob Extrem, n.n.bez.
38.51↔	Ligatur und Stripping von intrakraniellen Varizen	38.83.10↔	Sonstiger chir Verschluss von Aa d ob Extrem, n.n.bez.
38.60↔	Sonstige Exzision von Gefässen, Lokalisation n.n.bez.	38.83.11↔	Sonstiger chirurgischer Verschluss von Arterien der Hand
38.62↔	Sonstige Exzision von Gefässen an Kopf und Hals	38.83.19↔	Sonstiger chir Verschluss von sonstigen Aa d ob Extrem
38.63.00↔	Sonstige Exzision von Gefässen der oberen Extremität, n.n.bez.	38.83.20↔	So chir Verschluss von Venen d ob Extrem, n.n.bez.
38.63.10↔	Sonstige Exzision von Arterien der oberen Extremität, n.n.bez.	38.83.21↔	Sonstiger chir Verschluss von tiefen Venen d ob Extrem
38.63.11↔	Sonstige Exzision von Arterien der Hand	38.83.29↔	So chir Verschluss von Venen d ob Extrem, sonstige
38.63.19↔	Sonstige Exzision von Arterien der oberen Extremität, sonstige	38.83.99↔	Sonstiger chir Verschluss von Gef d ob Extrem,sonstige
		38.84.00↔	Sonstiger chirurgischer Verschluss der Aorta, n.n.bez.
		38.84.10↔	Sonstiger chirurgischer Verschluss der thorakalen Aorta

38.84.20↔	Sonstiger chirurgischer Verschluss der Aorta abdominalis	39.26.99↔	Sonstiger intra-abdominaler Gefäss-Shunt oder -Bypass, sonstige
38.84.99↔	Sonstiger chirurgischer Verschluss der Aorta, sonstige	39.27.00↔	Arteriovenöser Shunt für Hämodialyse, n.n.bez.
38.85.00↔	So chir Verschluss von and thorakalen Gef, n.n.bez.	39.27.10↔	AV-Fistel für Hämodialyse
38.85.10↔	So chir Verschluss von and thorakalen Aa, n.n.bez.	39.27.11↔	AVFistel mit allogem oder allopl Material f Hämidi
38.85.11↔	Sonstiger chirurgischer Verschluss der A. subclavia	39.27.99↔	Arteriovenöser Shunt für Hämodialyse, sonstige
38.85.12↔	Sonstiger chirurgischer Verschluss der A. pulmonalis	39.29.00↔	Sonstiger (peripherer) Gefäss-Shunt oder -Bypass, n.n.bez.
38.85.13↔	Sonstiger chirurgischer Verschluss des Truncus brachiocephalicus	39.29.10↔	GefässShunt oder Byp an Aa d unteren Extrem, n.n.bez.
38.85.19↔	So chir Verschluss von and thorakalen Aa, sonstige	39.29.11↔	Femorofemorale Gefäss-Shunt oder -Bypass
38.85.20↔	So chir Verschluss von thorakalen Venen, n.n.bez.	39.29.12↔	Femoropoplitealer Gefäss-Shunt oder -Bypass
38.85.21↔	Sonstiger chirurgischer Verschluss der V. cava superior	39.29.13↔	Femorocruraler Gefäss-Shunt oder -Bypass
38.85.22↔	Sonstiger chirurgischer Verschluss der V. pulmonalis	39.29.14↔	Femoropedaler Gefäss-Shunt oder -Bypass
38.85.23↔	Sonstiger chirurgischer Verschluss der V. subclavia	39.29.15↔	Popliteocruraler und popliteopedaler Gefäss-Shunt oder -Bypass
38.85.28↔	So chir Verschluss von sonst tiefen thorakalen Venen	39.29.16↔	GefShunt oder Byp an Aa d Unterschenkels und d Fußes
38.85.29↔	So chir Verschluss von thorakalen Venen, sonstige	39.29.19↔	GefässShunt oder Byp an Aa d unteren Extrem, sonstige
38.85.99↔	So chir Verschluss von and thorakalen Gef, sonstige	39.29.20↔	Gefäss-Shunt oder Bypass an Arterien der oberen Extremität
38.86.00↔	Sonstiger chirurgischer Verschluss von abd Aa, n.n.bez.	39.29.30↔	S (prphrr) GfShnt o Byp, extraanatsch, n.n.bez.
38.86.10↔	Sonstiger chir Verschluss von viszeralen Aa, n.n.bez.	39.29.31↔	Subclaviafemorale Gefäss-Shunt oder Bypass
38.86.11↔	Sonstiger chirurgischer Verschluss des Truncus coeliacus	39.29.32↔	Axillofemorale Gefäss-Shunt oder Bypass
38.86.12↔	Sonstiger chirurgischer Verschluss der A. gastrica	39.29.33↔	Femorofemorale Cross-over-Bypass
38.86.13↔	Sonstiger chirurgischer Verschluss der A. hepatica	39.29.39↔	So (peripherer) GefShunt o Byp, extraanatomisch, So
38.86.14↔	Sonstiger chirurgischer Verschluss der A. lienalis	39.29.40↔	Gefäss-Shunt oder -Bypass an Venen
38.86.15↔	Sonstiger chirurgischer Verschluss der A. renalis	39.29.80↔	Temporärer intraoperativer Shunt, n.n.bez.
38.86.16↔	Sonstiger chirurgischer Verschluss der A. mesenterialis	39.29.81↔	Temporärer intraoperativer Shunt, arterioarteriell
38.86.17↔	Sonstiger chirurgischer Verschluss der A. iliaca	39.29.82↔	Temporärer intraoperativer Shunt, arteriovenös
38.86.19↔	Sonstiger chir Verschluss von viszeralen Aa, sonstige	39.29.89↔	Temporärer intraoperativer Shunt, sonstige
38.86.99↔	Sonstiger chirurgischer Verschluss von abd Aa, sonstige	39.29.99↔	Sonstiger (peripherer) Gefäss-Shunt oder -Bypass, sonstige
38.87.00↔	Sonstiger chir Verschluss von abd Venen, n.n.bez.	39.30.00↔	Naht von Blutgefäßen, n.n.bez.
38.87.10↔	So chir Verschluss von tiefen abd Venen, n.n.bez.	39.30.10↔	Anwendung eines Gefäßverschlussystems, n.n.bez.
38.87.11↔	Sonstiger chirurgischer Verschluss der V. cava inferior	39.30.11↔	Anwendung eines Nahtsystems an Blutgefäßen
38.87.12↔	So chir Verschluss d V. iliaca communis u V. iliaca int	39.30.12↔	Anwendung eines Clipsystems an Blutgefäßen
38.87.19↔	So chir Verschluss von tiefen abd Venen, sonstige	39.30.13↔	Verschluß eines Stichkanals mit Kollagen an Blutgefäßen
38.87.99↔	Sonstiger chir Verschluss von abd Venen, sonstige	39.30.19↔	Anwendung eines Gefäßverschlussystems, sonstige
38.88↔	So chir Verschl von Arterien der unteren Extrem	39.30.99↔	Naht von Blutgefäßen, sonstige
38.89↔	So chir Verschl von Venen der unteren Extrem	39.31.00↔	Naht einer Arterie, n.n.bez.
39.22.00↔	Bypass zwischen Aorta, A. subclavia und A. carotis, n.n.bez.	39.31.10↔	Naht einer Arterie an Kopf und Hals, n.n.bez.
39.22.10↔	Bypass an der A. carotis, n.n.bez.	39.31.11↔	Naht einer intrakraniellen Arterie
39.22.11↔	Bypass zwischen A. carotis und A. carotis	39.31.19↔	Naht einer Arterie an Kopf und Hals, sonstige
39.22.12↔	Bypass zwischen A. carotis und A. vertebralis	39.31.20↔	Naht einer Arterie des Oberarms, n.n.bez.
39.22.13↔	Bypass zwischen A. carotis und A. subclavia	39.31.21↔	Naht der A. axillaris
39.22.14↔	Bypass zwischen A. carotis und Aorta	39.31.22↔	Naht der A. brachialis
39.22.19↔	Bypass an der A. carotis, sonstige	39.31.29↔	Naht einer Arterie des Oberarms, sonstige
39.22.20↔	Bypass an der A. subclavia, n.n.bez.	39.31.30↔	Naht einer Arterie des Unterarms
39.22.21↔	Bypass zwischen A. subclavia und Aorta	39.31.40↔	Naht einer Arterie der Hand
39.22.29↔	Bypass an der A. subclavia, sonstige	39.31.50↔	Naht einer Arterie der unteren Extremität
39.22.99↔	Bypass zwischen Aorta, A. subclavia und A. carotis, sonstige	39.31.60↔	Naht der Aorta, n.n.bez.
39.23↔	Sonstiger intrathorakaler, vaskulärer Shunt oder Bypass	39.31.61↔	Naht der thorakalen Aorta
39.24↔	Aorto-renaler Bypass	39.31.62↔	Naht der abdominalen Aorta
39.25.00↔	Aorto-iliaco-femorale Bypass, n.n.bez.	39.31.69↔	Naht der Aorta, sonstige
39.25.10↔	Aorto-iliaco-femorale Bypass, aortal, n.n.bez.	39.31.70↔	Naht von sonstigen thorakalen Arterien, n.n.bez.
39.25.11↔	Aorto-iliacale Bypass	39.31.71↔	Naht der A. pulmonalis
39.25.12↔	Aorto-femorale Bypass	39.31.72↔	Naht des Truncus brachiocephalicus
39.25.13↔	Aorto-popliteale Bypass	39.31.73↔	Naht der A. subclavia
39.25.14↔	Aorto-crurale Bypass	39.31.79↔	Naht von thorakalen Arterien, sonstige
39.25.19↔	Aorto-iliaco-femorale Bypass, aortal, sonstige	39.31.80↔	Naht von abdominalen Arterien, n.n.bez.
39.25.20↔	Iliaco-femorale Bypass, n.n.bez.	39.31.81↔	Naht des Truncus coeliacus
39.25.21↔	Ilio-iliacale Bypass	39.31.82↔	Naht der A. gastrica
39.25.22↔	Ilio-femorale Bypass	39.31.83↔	Naht der A. hepatica
39.25.23↔	Ilio-popliteale Bypass	39.31.84↔	Naht der A. lienalis
39.25.24↔	Ilio-crurale Bypass	39.31.85↔	Naht der A. renalis
39.25.29↔	Iliaco-femorale Bypass, sonstige	39.31.86↔	Naht der A. mesenterialis
39.25.30↔	Obturator-Bypass (extraanatomisch)	39.31.87↔	Naht der A. lumbalis
39.25.99↔	Aorto-iliaco-femorale Bypass, sonstige	39.31.88↔	Naht der A. iliaca
39.26.00↔	Sonstiger intra-abdominaler Gefäss-Shunt oder -Bypass, n.n.bez.	39.31.89↔	Naht von abdominalen Arterien, sonstige
39.26.10↔	Sonstiger intraabd GefShunt o Byp, Viszeralarterien	39.31.99↔	Naht einer Arterie, sonstige
39.26.11↔	Sonstiger intra-abdominaler Gefäss-Shunt oder -Bypass, Aorta	39.32.00↔	Naht einer Vene, n.n.bez.
39.26.12↔	Sonstiger intraabd GefässShunt oder Byp, A. renalis	39.32.10↔	Naht einer Vene an Kopf und Hals, n.n.bez.
39.26.19↔	So intraabd GefShunt o Byp, So Viszeralarterien	39.32.11↔	Naht einer intrakraniellen Vene
		39.32.19↔	Naht einer Vene an Kopf und Hals, sonstige
		39.32.30↔	Naht einer thorakalen Vene, n.n.bez.

39.32.31↔	Naht der V. cava superior	39.56.47↔	Plastische Rekonstruktion der A. mesenterica mit Gewebe-Patch
39.32.32↔	Naht der V. brachiocephalica	39.56.48↔	Plastische Rekonstruktion der A. iliaca mit Gewebe-Patch
39.32.39↔	Naht einer thorakalen Vene, sonstige	39.56.49↔	Plastische Rekonstruktion abd Aa m GewPatch, sonstige
39.32.40↔	Naht einer abdominalen Vene, n.n.bez.	39.56.50↔	Plast Rekonstruktion abd Venen m GewPatch, n.n.bez.
39.32.41↔	Naht der V. cava inferior	39.56.51↔	Plastische Rekonstruktion der V. cava inferior mit Gewebe-Patch
39.32.42↔	Naht der V. iliaca communis und V. iliaca interna	39.56.52↔	Plastische Rekonstruktion der V. iliaca mit Gewebe-Patch
39.32.49↔	Naht einer abdominalen Vene, sonstige	39.56.59↔	Plast Rekonstruktion abd Venen m GewPatch, sonstige
39.32.99↔	Naht einer Vene, sonstige	39.56.60↔	Plast Reko von Gef d unt Extrem m GewPatch, n.n.bez.
39.41↔	Stillung einer Blutung nach vaskulärem Eingriff	39.56.61↔	Plast Reko von Aa d unteren Extrem m GewPatch
39.42↔	Revision eines arteriovenösen Shunts zur Hämodialyse	39.56.62↔	Plast Reko d V. fem und V.poplitea m GewPatch
39.43↔	Entfernen eines arteriovenösen Shunts zur Hämodialyse	39.56.63↔	Plast Reko v sonst tief Venen d unt Extrem m GewPatch
39.49.00↔	Sonstige Revision nach vaskulärem Eingriff, n.n.bez.	39.56.64↔	Plast Reko von oberfl Venen d Oberschenkels m GewPatch
39.49.10↔	Revision einer Gefäßanastomose	39.56.69↔	Plast Reko von Gef d unteren Extrem m GewPatch, So
39.49.20↔	Revision eines vaskulären Implantates	39.56.99↔	Plast Rekonstruktion e Blutgef m GewPatch, sonstige
39.49.21↔	Wechsel eines vaskulären Implantates	39.57.00↔	Plast Reko m synthetischem Patch Graft, n.n.bez.
39.49.22↔	Entfernung eines vaskulären Implantates	39.57.10↔	Plst Rk v Gf an Kpf u H m synth Ptch Grft, n.n.bz.
39.49.30↔	Ersatz eines kardialen Conduit	39.57.11↔	Plast Reko von intrakr Gef m synthetischem Patch Graft
39.49.99↔	Sonstige Revision nach vaskulärem Eingriff, sonstige	39.57.12↔	Plast Reko v extrk Aa an Kopf u Ha m synth Patch Graft
39.50.00↔	Angiopl o Athrkt an snst(n) NHzkrgrf(n), n.n.bz.	39.57.13↔	Plast Reko d V. jugularis m synthetischem Patch Graft
39.50.10↔	Angiopl o Athrkt an snst(n) NHzkrgrf(n) m Blln, n.n.bz.	39.57.19↔	Plast Reko von Gef an Kopf u Ha m synth Patch Graft, So
39.50.11↔	Angiopl o Athrkt an snst(n) NHzkrgrf(n) m Enf Blln	39.57.20↔	Plst Rk v Gf d ob Extrm m synth Ptch Grft, n.n.bz.
39.50.12↔	Angiopl o Athrkt an snst(n) NHzkrgrf(n) m ctng Blln	39.57.21↔	Plast Reko von Aa d ob Extrem m synth Patch Graft
39.50.13↔	Angiopl o Athrkt an snst(n) NHzkrgrf(n) m KryplstieBlln	39.57.22↔	Plst Rk d V. sbcl, V. axll u V. brchiocphlc m synth Ptch Grft
39.50.14↔	Angiopl o Athrkt an snst(n) NHzkrgrf(n) m Drg eltnng Blln	39.57.23↔	Plst Rk v snst tief Vv d ob Extrm m synth Ptch Grft
39.50.19↔	Angiopl o Athrkt an snst(n) NHzkrgrf(n) m S Blln	39.57.29↔	Plast Reko von Gef d ob Extrem m synth Patch Graft, So
39.50.20↔	Angiopl Blade Laserangpl an sonst(n) NiHerzkrgef(en)	39.57.30↔	Plast Reko von thor Gef m synth Patch Graft, n.n.bez.
39.50.21↔	Angiopl Thrombektomie an sonstigem(n) NiHerzkrgef(en)	39.57.31↔	Plast Reko d thorakalen Aort m synth Patch Graft
39.50.22↔	Angiopl Rotationsthromekt an sonst(n) NiHerzkrgef(en)	39.57.32↔	Plast Reko d V. pulmon m synthetischem Patch Graft
39.50.99↔	Angiopl o Athrkt an sonstigem(n) NiHerzkrgef(en), So	39.57.33↔	Plast Reko d V. cava superior m synth Patch Graft
39.52.00↔	Sonstige Korrektur eines Aneurysmas, n.n.bez.	39.57.39↔	Plast Reko von thorakalen Gef m synth Patch Graft, So
39.52.10↔	So Korr e Aneur von Blutgefäßen an Kopf u Ha, n.n.bez.	39.57.40↔	Plast Reko abd Aa m synthetischem Patch Graft, n.n.bez.
39.52.11↔	Sonstige Korrektur e Aneur von intrakr Blutgefäßen	39.57.41↔	Plast Reko d abd Aort m synthetischem Patch Graft
39.52.19↔	So Korr e Aneur von Blutgefäßen an Kopf und Ha, So	39.57.42↔	Plast Reko d Truncus coeliacus m synth Patch Graft
39.52.20↔	Sonstige Korrektur eines Aneurysmas der Aorta, n.n.bez.	39.57.43↔	Plast Reko d A. gastrica m synthetischem Patch Graft
39.52.21↔	S offn Chr Krr e Aneur d Art ascndns, d Artbnbgs u d thr Art	39.57.44↔	Plast Reko d A. hepatica m synthetischem Patch Graft
39.52.22↔	Sonstige offen Chir Korrektur eines Aneur der Aort abd	39.57.45↔	Plast Reko d A. lienalis m synthetischem Patch Graft
39.52.29↔	Sonstige Korrektur eines Aneurysmas der Aorta, sonstige	39.57.46↔	Plast Reko d A. renalis m synthetischem Patch Graft
39.52.99↔	Sonstige Korrektur eines Aneurysmas, sonstige	39.57.47↔	Plast Reko d A. mesenterica m synthetischem Patch Graft
39.54.00↔	Re-entry Operation, n.n.bez.	39.57.48↔	Plast Reko d A. iliaca m synthetischem Patch Graft
39.54.10↔	Re-entry Operation, thorakale Aorta	39.57.49↔	Plast Reko abd Aa m synthetischem Patch Graft, sonstige
39.54.20↔	Re-entry Operation, Aorta abdominalis	39.57.50↔	Plast Reko abd Venen m synth Patch Graft, n.n.bez.
39.54.99↔	Re-entry Operation, sonstige	39.57.51↔	Plast Reko d V. cava inferior m synth Patch Graft
39.55↔	Reimplantation eines aberrierenden Nierengefäßes	39.57.52↔	Plast Reko d V. iliaca m synthetischem Patch Graft
39.56.00↔	Plast Rekonstruktion e Blutgef m GewPatch, n.n.bez.	39.57.59↔	Plast Reko abd Venen m synthetischem Patch Graft, So
39.56.10↔	Plast Reko von Gef an Kopf und Ha m GewPatch, n.n.bez.	39.57.60↔	Plst Rk v Gf d unt Extrm m synth Ptch Grft, n.n.bz.
39.56.11↔	Plastische Rekonstruktion von intrakr Gef mit GewPatch	39.57.61↔	Plast Reko von Aa d unteren Extrem m synth Patch Graft
39.56.12↔	Plastische Rekonstruktion der V. jugularis mit Gewebe-Patch	39.57.62↔	Plast Reko d V. fem und V.poplitea m synth Patch Graft
39.56.19↔	Plast Reko von Gef an Kopf und Ha m GewPatch, sonstige	39.57.63↔	Plst Rk v snst tief Vv d unt Extrm m synth Ptch Grft
39.56.20↔	Plast Reko von Gef d ob Extrem m GewPatch, n.n.bez.	39.57.64↔	Plst Rk v obrfl Vv d Obsrchnkls m synth Ptch Grft
39.56.21↔	Plast Rekonstruktion von Aa d ob Extrem m GewPatch	39.57.69↔	Plast Reko von Gef d unt Extrem m synth Patch Graft, So
39.56.22↔	Plst Rk d V. sbcl, V. axll u V. brchiocphlc m GwPtch	39.57.99↔	Plast Reko m synthetischem Patch Graft, sonstige
39.56.23↔	Plast Reko von sonst tief Venen d ob Extrem m GewPatch	39.58↔	Plast Reko eines Blutgef mit Patch Graft n.n.bez.
39.56.29↔	Plast Reko von Gef d ob Extrem m GewPatch, sonstige	39.59.00↔	Sonstige plastische Rekonstruktion eines Gefäßes, n.n.bez.
39.56.30↔	Plast Reko von thorakalen Gef m GewPatch, n.n.bez.	39.59.10↔	Transposition von Arterien, n.n.bez.
39.56.31↔	Plastische Rekonstruktion der thorakalen Aorta mit Gewebe-Patch	39.59.11↔	Transposition der extrakraniellen A. vertebrais
39.56.32↔	Plastische Rekonstruktion der V. pulmonalis mit Gewebe-Patch	39.59.12↔	Transposition von sonstigen extrk Aa an Kopf und Hals
39.56.33↔	Plastische Rekonstruktion der V. cava superior mit Gewebe-Patch	39.59.13↔	Transposition von Arterien der oberen Extremität
39.56.39↔	Plast Reko von thorakalen Gef m GewPatch, sonstige	39.59.14↔	Transposition von thorakalen Arterien
39.56.40↔	Plastische Rekonstruktion abd Aa m GewPatch, n.n.bez.	39.59.15↔	Transposition der A. gastrica, A. hepatica und A. lienalis
39.56.41↔	Plastische Rekonstruktion der abdominalen Aorta mit Gewebe-Patch	39.59.16↔	Transposition der A. renalis
39.56.42↔	Plastische Rekonstruktion des Truncus coeliacus mit Gewebe-Patch	39.59.17↔	Transposition der A. mesenterica
39.56.43↔	Plastische Rekonstruktion der A. gastrica mit Gewebe-Patch	39.59.18↔	Transposition sonstiger viszeraler Arterien
39.56.44↔	Plastische Rekonstruktion der A. hepatica mit Gewebe-Patch	39.59.19↔	Transposition der A. iliaca
39.56.45↔	Plastische Rekonstruktion der A. lienalis mit Gewebe-Patch	39.59.20↔	Transposition von sonstigen abdominalen Arterien
39.56.46↔	Plastische Rekonstruktion der A. renalis mit Gewebe-Patch	39.59.21↔	Transposition von Arterien der unteren Extremität
		39.59.29↔	Transposition von Arterien, sonstige
		39.59.30↔	Sonstige Plast Reko von Gef an Kopf und Ha, n.n.bez.
		39.59.31↔	Sonstige plastische Rekonstruktion e intrakr Gefäßes

39.59.32↔	Sonstige Plast Rekonstruktion d extrk A. vertebralis	40.22.10↔	Exzision eines mamma-internalen Lymphknotens, thorakoskopisch
39.59.33↔	So Plast Reko von extrk Aa an Kopf und Ha, So	40.22.20↔	Exzision eines mamma-internalen Lymphknotens, offen chirurgisch
39.59.34↔	Sonstige plastische Rekonstruktion der V. jugularis	40.22.99↔	Exzision eines mamma-internalen Lymphknotens, sonstige
39.59.39↔	Sonstige Plast Reko von Gef an Kopf und Ha, sonstige	40.29.00↔	Einfache Exzision einer anderen lymphatischen Struktur, n.n.bez.
39.59.40↔	Sonstige Plast Reko von Gef d ob Extrem, n.n.bez.	40.29.10↔	Exzision eines mediastinalen Lymphknotens, n.n.bez.
39.59.41↔	Sonstige plastische Rekonstruktion von Aa d ob Extrem	40.29.11↔	Exzision eines mediastinalen Lymphknotens, offen chirurgisch
39.59.42↔	S Plast Rk d V. sbcl, V. axill u V. brchiocphic	40.29.12↔	Exzision eines mediastinalen Lymphknotens, thorakoskopisch
39.59.48↔	So Plast Reko von sonstigen tiefen Venen d ob Extrem	40.29.19↔	Exzision eines mediastinalen Lymphknotens, sonstige
39.59.49↔	Sonstige Plast Reko von Gef d ob Extrem, sonstige	40.29.20↔	Exzision eines paraaortalen Lymphknotens
39.59.50↔	Sonstige Plast Reko von thorakalen Gef, n.n.bez.	40.29.30↔	Exzision eines iliakalen Lymphknotens
39.59.51↔	Sonstige plastische Rekonstruktion der thorakalen Aorta	40.29.70↔	Exzision eines Lymphangioms oder Hygroma cysticum
39.59.52↔	Sonstige plastische Rekonstruktion der A. pulmonalis	40.29.80↔	Exz mehrerer abd Lymphknotst (mit Leberbiop), n.n.bez.
39.59.53↔	Sonstige Plast Reko von thorakalen Aa, sonstige	40.29.81↔	Exz mhr abd Lymphkntst (m Lbrbiop), offn chr [StgLprt]
39.59.54↔	Sonstige plastische Rekonstruktion der V. pulmonalis	40.29.82↔	Exz mhr abd Lymphkntst (m Lbrbiop), lprsk [StgLprskpie]
39.59.55↔	Sonstige plastische Rekonstruktion der V. cava superior	40.29.89↔	Exz mehrerer abd Lymphkntst (mit Leberbiop), sonstige
39.59.59↔	Sonstige Plast Reko von thorakalen Gef, sonstige	40.29.99↔	Einfache Exzision einer anderen lymphatischen Struktur, sonstige
39.59.60↔	Sonstige plastische Rekonstruktion von abd Aa, n.n.bez.	40.62↔	Fistulierung des Ductus thoracicus
39.59.61↔	Sonstige plastische Rekonstruktion der abdominalen Aorta	40.63↔	Verschluss einer Fistel des Ductus thoracicus
39.59.62↔	Sonstige plastische Rekonstruktion des Truncus coeliacus	40.64↔	Ligatur des Ductus thoracicus
39.59.63↔	Sonstige plastische Rekonstruktion der A. gastrica	40.69↔	Sonstige Operationen am Ductus thoracicus
39.59.64↔	Sonstige plastische Rekonstruktion A. hepatica	40.9x.00↔	Sonstige Operationen an lymphatischen Strukturen, n.n.bez.
39.59.65↔	Sonstige plastische Rekonstruktion der A. lienalis	40.9x.10↔	Anastomose zur Beseitigung eines Lymphödems
39.59.66↔	Sonstige plastische Rekonstruktion der A. renalis	40.9x.20↔	Inzision einer Lymphozele
39.59.67↔	Sonstige plastische Rekonstruktion der A. mesenterica	40.9x.30↔	Drainage eines Lymphödems
39.59.68↔	Sonstige plastische Rekonstruktion der A. iliaca	40.9x.40↔	Therapeutische perkutane Punktion einer Lymphozele
39.59.69↔	Sonstige plastische Rekonstruktion von abd Aa, sonstige	40.9x.99↔	Sonstige Operationen an lymphatischen Strukturen, sonstige
39.59.70↔	Sonstige Plast Rekonstruktion von abd Venen, n.n.bez.	41.2↔	Splenotomie
39.59.71↔	Sonstige plastische Rekonstruktion der V. cava inferior	41.41↔	Marsupialisation einer Milzzyste
39.59.72↔	Sonstige plastische Rekonstruktion der V. iliaca	41.42.00↔	Exz oder Destr von Läsion oder Gewebe d Milz, n.n.bez.
39.59.79↔	Sonstige Plast Rekonstruktion von abd Venen, sonstige	41.42.10↔	Exzision von Läsion oder Gewebe der Milz
39.59.80↔	Sonstige Plast Reko von Gef d unteren Extrem, n.n.bez.	41.42.20↔	Destruktion von Läsion oder Gewebe der Milz
39.59.81↔	Sonstige Plast Rekonstruktion von Aa d unteren Extrem	41.42.99↔	Exz oder Destr von Läsion oder Gewebe d Milz, sonstige
39.59.82↔	Sonstige plastische Rekonstruktion der V. femoralis	41.43↔	Partielle Splenektomie
39.59.83↔	Sonstige plastische Rekonstruktion der V. poplitea	41.5↔	Totale Splenektomie
39.59.88↔	So Plast Reko von sonst tiefen Venen d unteren Extrem	41.93↔	Exzision einer akzessorischen Milz
39.59.89↔	Sonstige Plast Reko von Gef d unteren Extrem, sonstige	41.94↔	Milztransplantation
39.59.90↔	Sonstige Plast Reko e Gefässes, Venenklappenplastik	41.95.00↔	Plastische Rekonstruktion an der Milz, n.n.bez.
39.59.99↔	Sonstige plastische Rekonstruktion eines Gefässes, sonstige	41.95.10↔	Plastische Rekonstruktion an der Milz, Naht
39.8x.00↔	Op a Glom carot, Sin caroticus u and Paraggl, n.n.bez.	41.95.99↔	Plastische Rekonstruktion an der Milz, sonstige
39.8x.10↔	Exploration des Glomus caroticum und anderer Paraganglien	41.99↔	Sonstige Operationen an der Milz
39.8x.11↔	Exzision des Glomus caroticum und anderer Paraganglien	42.01↔	Inzision einer Ösophagealmembran
39.8x.99↔	Op a Glom carot, Sin caroticus und and Paraggl, So	42.09.00↔	Andere Inzision am Ösophagus, n.n.bez.
39.90.00↔	Enstz v prph Gfstnt(s) oh MdFreistzng, n.n.bez.	42.09.11↔	Andere Inzision am Ösophagus, offen chirurgisch
39.90.10↔	Einsetz von Gefässst in nichtkardiale Gef, bare Stents	42.09.12↔	Andere Inzision am Ösophagus, laparoskopisch
39.90.11↔	Einsetz v Gefässst i NiKard Gef, bioresorbierbare Stent	42.09.99↔	Andere Inzision am Ösophagus, sonstige
39.90.12↔	Enstz v Gefässst i NKrd Gef, Grsslmg Stnt n.n.bez.	42.10↔	Ösophagostomie, n.n.bez.
39.90.13↔	Enstz v Gefässst i NKrd Gef, Grsslmg Stnt ungcvrnd	42.11↔	Zervikale Ösophagostomie
39.90.14↔	Enstz v Gefässst i NKrd Gef, Grsslmg Stnt gcvrnd	42.12↔	Exteriorisation einer ösophagealen Tasche
39.90.15↔	Enstz v Gefässst i NKrd Gef,cvrnd Stnt(Stntgr)j Nianeurysmstschn Gef	42.19↔	Sonstige Fistulisierung des Ösophagus nach aussen
39.90.19↔	Einsetz von Gefässst i nichtKard Gef, sonstige Stents	42.21↔	Operative Ösophagoskopie durch Inzision
39.90.30↔	Enstz v übrlmg Stnt (>10 cm) i NKrd Gef, n.n.bez.	42.40↔	Ösophagektomie, n.n.bez.
39.90.31↔	Einsetz von überlange bare Stent (>10 cm) i NiKard Gef	42.41.00↔	Partielle Ösophagektomie, n.n.bez.
39.90.32↔	Einsetz v überlange covered Stent (>10 cm) i NiKard Gef	42.41.10↔	Partielle Ösophagektomie ohne Wiederherstellung der Kontinuität
39.90.39↔	Einsetz von überlange Stents (>10 cm) i NiKard Gef, So	42.41.20↔	Partielle Ösophagektomie mit Wiederherstellung der Kontinuität
39.91↔	Freilegung eines Gefässes	42.41.99↔	Partielle Ösophagektomie, sonstige
39.99.00↔	Sonstige Operationen an Blutgefässen, n.n.bez.	42.42.00↔	Totale Ösophagektomie, n.n.bez.
39.99.10↔	Aortopexie	42.42.10↔	Totale Ösophagektomie, ohne Wiederherstellung der Kontinuität
39.99.20↔	Operationen bei kongenitalen Gefäßanomalien, n.n.bez.	42.42.20↔	Tot Ösophagektomie, m Wiedhst d Kont, transmediastinal
39.99.21↔	Op b kngntlr Anmie d Artntshms (Stns) o b untrbrchnm Artbnbn	42.42.21↔	Tot Ösophagektomie, m Wiedhst d Kont, thorakoabdominal
39.99.22↔	Op b kong Anom d A. o V. pulmonalis o b A. lusoria	42.42.29↔	Tot Ösophagektomie, m Wiedhst d Kont, So Zugang
39.99.23↔	Operationen bei kongenitalen Anomalien der V. cava	42.42.99↔	Totale Ösophagektomie, sonstige
39.99.24↔	Op b kong Kollateralgefässen und Unifokalisierung	42.51.00↔	Intrathorakale Ösophagoösophagostomie, n.n.bez.
39.99.30↔	Kathinterv Verschluss d Duct arterios Botalli, n.n.bez	42.51.10↔	Intrthr Össtom,Rk Öspssg b Atrsie Verskng östrach Fist
39.99.31↔	Kathinterv Verschluss d Duct arterios Botalli, mit Coil	42.51.99↔	Intrathorakale Ösophagoösophagostomie, sonstige
39.99.32↔	Kthntv Vrschl d Dct artrios Btll, m AmpltzDctOcldr	42.52↔	Intrathorakale Ösophagogastronomie
39.99.38↔	Kathinterv Verschluss d Duct arterios Botalli, sonstige		
39.99.39↔	Operationen bei sonstigen kongenitalen Gefäßanomalien		
39.99.99↔	Sonstige Operationen an Blutgefässen, sonstige		
40.22.00↔	Exzision eines mamma-internalen Lymphknotens, n.n.bez.		

42.53↔	Intrathor ÖsophAnast mit IntPos von Dünndarm	43.99↔	Sonstige totale Gastrektomie
42.54↔	Sonstige intrathorakale Ösophagoenterostomie	44.11↔	Transabdominale Gastroskopie
42.55↔	Intrathor ÖsophAnast mit IntPos von Dickdarm	44.29↔	Sonstige Pyloroplastik
42.56↔	Sonstige intrathorakale Ösophagokolostomie	44.44↔	Katheterembolisation zur Blutstillung in Magen oder Duodenum
42.58↔	Intrathorakale Ösophagusanastomose mit anderer Interposition	44.5x.00↔	Revision einer Magenanastomose, n.n.bez.
42.59↔	Sonstige intrathorakale Ösophagusanastomose	44.5x.10↔	Rev e Magenanast, Rev e Magenanast na Billroth I u IIOp
42.61↔	Prästernale Ösophagoösophagostomie	44.5x.20↔	Rv e Mgnnst, Rv e Mgnnst n RouxYOp o m instnlr Intps
42.62↔	Prästernale Ösophagogastrostomie	44.5x.99↔	Revision einer Magenanastomose, sonstige
42.63↔	Prästernale Ösophagusanastomose mit Interposition von Dünndarm	44.61↔	Naht einer Magenverletzung
42.64↔	Sonstige prästernale Ösophagoenterostomie	44.63.00↔	Verschluss einer anderen Magenfistel, n.n.bez.
42.65↔	Prästernale Ösophagusanastomose mit Interposition von Dickdarm	44.63.11↔	Verschluss einer anderen Magenfistel, offen chirurgisch
42.66↔	Sonstige prästernale Ösophagokolostomie	44.63.12↔	Verschluss einer anderen Magenfistel, laparoskopisch
42.68↔	Sonstige prästernale Ösophagusanastomose mit Interposition	44.63.99↔	Verschluss einer anderen Magenfistel, sonstige
42.69↔	Sonstige prästernale Ösophagusanastomose	44.64↔	Gastropexie
42.7x.00↔	Ösophagomyotomie, n.n.bez.	44.65.00↔	Ösophagogastroplastik, n.n.bez.
42.7x.11↔	Ösophagomyotomie, offen chirurgisch	44.65.10↔	Ösophagogastroplastik, Kardioplastik, offen chirurgisch
42.7x.12↔	Ösophagomyotomie, laparoskopisch	44.65.20↔	Ösophagogastroplastik, (Hemi-)Fundoplikatio, offen chirurgisch
42.7x.21↔	Ösophagomyotomie, pharyngozerikal, offen chirurgisch	44.65.30↔	Ösphggstrplstik, Vrt Gstrpl n Msn, offn chr
42.7x.22↔	Ösophagomyotomie, pharyngozerikal, laparoskopisch	44.65.99↔	Ösophagogastroplastik, sonstige
42.7x.31↔	Ösophago-Gastromyotomie, offen chirurgisch	44.66↔	So Massnahm zur Reko der ösoph-gastr SpinktFunk
42.7x.32↔	Ösophago-Gastromyotomie, laparoskopisch	44.67.00↔	Lprsk Mssnhm z Rk d ösphggstrschn Spnktnkt, n.n.bz.
42.7x.99↔	Ösophagomyotomie, sonstige	44.67.10↔	Lprsk Mssnhm z Rk d ösphggstrschn Spnktnkt, Krdioplastik, lprsk
42.81.20↔	Enstz u Wchs v e N slbxp Prth (prm Tb) i D Ösphgs, offn chr	44.67.20↔	Lprsk Mssnhm z Rk d ösphggstrschn Spnktnkt,(Hm) Fndplktio,lprsk
42.81.21↔	Enstz u Wchs v 2 N slbxp Prth (prm Tb) i D Ösphgs, offn chr	44.67.99↔	Lprsk Mssnhm z Rk d ösphggstrschn Spnktnkt, S
42.81.22↔	Enstz&Wchs v mhr als2N slbxp Prth(prm Tb)i D Ösphgs,offn chr	44.68.00↔	Laparoskopische Gastroplastik, n.n.bez.
42.81.30↔	Enstz u Wchs v e N slbxp Prth (prm Tb) i D Ösphgs, lprsk	44.68.10↔	Laparosk Gastropl, Vert Gastropl na Mason, (laparask)
42.81.31↔	Enstz u Wchs v 2 N slbxp Prth (prm Tb) i D Ösphgs, lprsk	44.68.99↔	Laparoskopische Gastroplastik, sonstige
42.81.32↔	Enstz u Wchs v mhr als 2 N slbxp Prth (prm Tb) i D Ösphgs, lprsk	44.69↔	Sonstige Rekonstruktion am Magen
42.81.42↔	Enstz u Wchs v mhr als 2 slbxp Prth (prm Tb) i D Ösphgs, endsk	44.92↔	Intraoperative Manipulation am Magen
42.81.50↔	Enstz u Wchs e slbxp Prth (prm Tb) i D Ösphgs, offn chr	44.93↔	Einsetzen eines Magenballons
42.81.51↔	Enstz u Wchs v 2 slbxp Prth (prm Tb) i D Ösphgs, offn chr	44.94↔	Entfernen eines Magenballons
42.81.52↔	Enstz&Wchs v mhr als2slbxp Prth(prm Tb)i D Ösphgs,offn chr	44.95↔	Laparoskopische restriktive Magenoperation
42.81.60↔	Enstz u Wchs e slbxp Prth (prm Tb) i D Ösphgs, lprsk	44.96↔	Laparoskopische Revision von restriktiven Magenoperationen
42.81.61↔	Enstz u Wchs v 2 slbxp Prth (prm Tb) i D Ösphgs, lprsk	44.97↔	Laparosk Entf von Vorricht(en) einer MagRestr
42.81.62↔	Enstz u Wchs v mhr als 2 slbxp Prth (prm Tb) i D Ösphgs, lprsk	44.98↔	(Laparosk) Anpassen von adjustbar MagRestrVorr
42.82↔	Naht einer Ösophagus-Verletzung	45.01↔	Inzision am Duodenum
42.83↔	Verschluss einer Ösophagostomie	45.02↔	Sonstige Inzision am Dünndarm
42.85↔	Plastische Rekonstruktion an einer Ösophagusstenose	45.03↔	Inzision am Dickdarm
42.87↔	Sonstiges Transplantat am Ösophagus	45.11↔	Transabdominale Endoskopie am Dünndarm
42.89↔	Sonstige Rekonstruktion am Ösophagus	45.21↔	Transabdominale Endoskopie an Dickdarm
43.0↔	Gastrotomie	45.27↔	Intestinale Biopsie an nicht näher bezeichneter Stelle
43.5↔	Partielle Gastrektomie mit Anastomose zum Ösophagus	45.61↔	Multiple Segmentresektion am Dünndarm
43.6x.00↔	Partielle Gastrektomie mit Anastomose zum Duodenum, n.n.bez.	45.62↔	Sonstige Teilresektion am Dünndarm
43.6x.10↔	Prt Gstrkt m Anst z Duod, Pylrrsktion m Anst z Duod	45.63.00↔	Totalexstirpation des Dünndarms, n.n.bez.
43.6x.20↔	Partielle Gastrektomie mit Anastomose zum Duodenum, Billroth I	45.63.99↔	Totalexstirpation des Dünndarms, sonstige
43.6x.99↔	Partielle Gastrektomie mit Anastomose zum Duodenum, sonstige	45.71↔	Multiple Segmentresektion am Dickdarm
43.7x.00↔	Partielle Gastrektomie mit Anastomose zum Jejunum, n.n.bez.	45.72↔	Zäkumresektion
43.7x.10↔	Prt Gstrkt m Anst z Jjn, Prt Gstrkt (2/3Rs) m Anst z Jjn	45.73↔	Hemikolektomie rechts
43.7x.20↔	Prt Gstrkt m Anst z Jjn, Prt Gstrkt (4/5Rs) m Anst z Jjn	45.74↔	Resektion des Colon transversum
43.7x.99↔	Partielle Gastrektomie mit Anastomose zum Jejunum, sonstige	45.75↔	Hemikolektomie links
43.81↔	Partielle Gastrektomie mit Dünndarmtransposition	45.76↔	Sigmoidektomie
43.89.00↔	Sonstige partielle Gastrektomie, n.n.bez.	45.79.00↔	Sonstige Teilresektion am Dickdarm, n.n.bez.
43.89.10↔	Sonstige partielle Gastrektomie, Segmentresektion des Magens	45.79.10↔	Sonstige Teilresektion am Dickdarm, Segmentresektion am Dickdarm
43.89.20↔	S Prt Gstrkt, Bliopnkr Dvrs d Mgns n Scpnr, offn chr	45.79.11↔	So Teilresektion a Dickd, Res mult Dickdarmsegmente
43.89.21↔	S Prt Gstrkt, Bliopnkr Dvrs d Mgns n Scpnr, lprsk	45.79.12↔	Sonstige Teilresektion am Dickdarm, Subtotale Kolektomie
43.89.30↔	S Prt Gstrkt, Bliopnkr Dvrs d Mgns m DuodSwth, offn chr	45.79.20↔	Sonstige Teilresektion am Dickdarm, Erweiterte Sigmaresektion
43.89.31↔	S Prt Gstrkt, Bliopnkr Dvrs d Mgns m DuodSwth, lprsk	45.79.21↔	So Teilres a Dickd, Erw Hemikolektomie rechts und links
43.89.40↔	Sonstige Part Gastrekt, Sleeve resection, offen chir	45.79.22↔	So Teilresektion a Dickd, Erw subtotale Kolonresektion
43.89.41↔	Sonstige partielle Gastrekt, Sleeve resection, laparask	45.79.29↔	So Teilresektion a Dickd, So Erw Teilresektion a Dickd
43.89.50↔	S Prt Gstrkt, DuodSwth n Sleeve rs (Zweiteingr), offn chr	45.79.99↔	Sonstige Teilresektion am Dickdarm, sonstige
43.89.51↔	S Prt Gstrkt, DuodSwth n Sleeve rs (Zweiteingr), lprsk	45.8x.00↔	Totale intraabdominelle Kolektomie, n.n.bez.
43.89.90↔	So Part Gastrekt, So atypische Part Gastrekt	45.8x.20↔	Totale intraabdominelle Kolektomie, Erweiterte totale Kolektomie
43.89.99↔	Sonstige partielle Gastrektomie, sonstige	45.8x.30↔	Totale intraabd Kolektomie, Erw totale Proktokolektomie
43.91↔	Totale Gastrektomie mit intestinaler Interposition	45.8x.99↔	Totale intraabdominelle Kolektomie, sonstige
		45.90↔	Intestinale Anastomose, n.n.bez.
		45.91↔	Dünndarm-Dünndarm-Anastomose
		45.92↔	Anastomose des Dünndarms zum Rektumstumpf
		45.93↔	Sonstige Dünndarm-Dickdarm-Anastomose

45.94↔	Dickdarm-Dickdarm-Anastomose	46.81↔	Intra-abdominale Manipulation am Dünndarm
45.95↔	Anastomose zum Anus	46.82↔	Intra-abdominale Manipulation am Dickdarm
46.01↔	Exteriorisation des Dünndarms	46.85.11↔	Dilatation des Darms, Bougierung des Darmes, offen chirurgisch
46.02↔	Resektion eines exteriorisierten Dünndarmsegments	46.85.12↔	Dilatation des Darms, Bougierung des Darmes, laparoskopisch
46.03↔	Exteriorisation des Dickdarms	46.85.21↔	Dilatation d Darms, Dilatation d Dünndarms, offen chir
46.04↔	Resektion eines exteriorisierten Dickdarmsegments	46.85.22↔	Dilatation des Darms, Dilatation des Dünndarms, laparoskopisch
46.10↔	Kolostomie, n.n.bez.	46.85.31↔	Dilatation d Darms, Dilatation d Dickdarms, offen chir
46.11↔	Temporäre Kolostomie	46.85.32↔	Dilatation des Darms, Dilatation des Dickdarms, laparoskopisch
46.13↔	Permanente Kolostomie	46.91↔	Myotomie am Colon sigmoideum
46.14↔	Verzögerte Eröffnung einer Kolostomie	46.92↔	Myotomie am übrigen Kolon, ausser Sigmoid
46.20↔	Ileostomie, n.n.bez.	46.93↔	Revision einer Dünndarmanastomose
46.21↔	Temporäre Ileostomie	46.94↔	Revision einer Dickdarmanastomose
46.22↔	Kontinente Ileostomie	46.97.00↔	Darmtransplantation, n.n.bez.
46.23↔	Sonstige permanente Ileostomie	46.97.10↔	Darmtransplantation, DünndRetx während dess stat Aufnh
46.24↔	Verzögerte Eröffnung einer Ileostomie	46.97.99↔	Darmtransplantation, sonstige
46.31↔	Verzögerte Eröffnung einer anderen Enterostomie	46.99.10↔	Sonstige Operationen am Darm, Dekompression des Darmes
46.33↔	Anlage eines Duodenostomie	46.99.21↔	So Op a Darm, EndoLoop und Clippen a Darm, offen chir
46.34↔	Offen chirurgische Anlage einer Jejunostomie	46.99.22↔	So Op a Darm, EndoLoop und Clippen a Darm, laparask
46.39.00↔	Sonstige Enterostomie, n.n.bez.	46.99.31↔	Sonstige Operationen a Darm, Injekt a Darm, offen chir
46.39.10↔	Sonstige Enterostomie, Anlage einer Bishop-Koop-Anastomose	46.99.32↔	Sonstige Operationen am Darm, Injektion am Darm, laparoskopisch
46.39.99↔	Sonstige Enterostomie, sonstige	46.99.41↔	So Op a Darm, Transduod Drain e Pankrzyst, offen chir
46.40↔	Revision eines intestinalen Stomas, n.n.bez.	46.99.42↔	So Op a Darm, Transduod Drain e Pankrzyst, laparask
46.41.00↔	Revision eines Dünndarm-Stomas, n.n.bez.	46.99.51↔	S Op a Drm, Enl o Wchs e N slbpx Prth a Drm, offn chr
46.41.10↔	Rev e DünndStomas, Plast Erw o Eineng e DünndStomas	46.99.52↔	S Op a Drm, Enl o Wchs e N slbpx Prth a Drm, lprsk
46.41.11↔	Revision e DünndStomas, Neueinpflanzung e DünndStomas	46.99.61↔	S Op a Drm, Enl o Wchs e slbpx Prth a Drm, offn chr
46.41.12↔	Rev e DünndStomas, Abtr d vorverl Teiles e DünndStomas	46.99.62↔	S Op a Drm, Enl o Wchs e slbpx Prth a Drm, lprsk
46.41.20↔	Rv e DünndStms, Umwld e DünndStms i ein kntn Stm	46.99.71↔	Sonstige Op a Darm, Entf e Prothese, offen chir
46.41.99↔	Revision eines Dünndarm-Stomas, sonstige	46.99.72↔	Sonstige Operationen a Darm, Entf e Prothese, laparask
46.42↔	Plastische Rekonstruktion an einer Perikolostomie-Hernie	46.99.80↔	Sonstige Operationen am Darm, Durchtrennung der Laddschen Bänder
46.43.00↔	Sonstige Revision eines künstlichen Dickdarmstomas, n.n.bez.	46.99.91↔	Sonstige Operationen am Darm, offen chirurgisch
46.43.10↔	So Rev e künstl Dickdarmst, Plast Erw o Eineng e Kolost	46.99.92↔	Sonstige Operationen am Darm, laparoskopisch
46.43.11↔	So Rev e künstl Dickdarmst, Neueinpflanzung e Kolost	48.0↔	Proktotomie
46.43.12↔	S Rv e künstl Dckdarmst, Abtr d vrvrl Teils e Klist	48.1↔	Proktotomie
46.43.20↔	S Rv e künstl Dckdarmst, Umwld e Klist i ein kntn Stm	48.21↔	Transabdominale Rektosigmoidoskopie
46.43.99↔	Sonstige Revision eines künstlichen Dickdarmstomas, sonstige	48.35.00↔	Lokale Exzision von rektaler Läsion oder Gewebe, n.n.bez.
46.50↔	Verschluss eines intestinalen Stomas, n.n.bez.	48.35.10↔	Lk Exz rkt Läs Gw,Lk Schlgr,sbm Exz Vlwzx rkt Läs Gw, endsk
46.51.00↔	Verschluss eines Dünndarm-Stomas, n.n.bez.	48.35.11↔	Lk Exz rkt Läs Gw,Lk Schlgr,sbm Exz Vlwzx rkt Läs Gw,s Zg
46.51.10↔	Verschluss eines doppelläufigen Dünndarm-Stomas	48.35.20↔	Lk Exz v rkt Läs o Gw, Lk Thrmoblition v rkt Läs o Gw
46.51.20↔	Verschluss eines endständigen Dünndarm-Stomas	48.35.21↔	Lk Exz v rkt Läs o Gw, Phtdyn Thr v rkt Läs o Gw
46.51.99↔	Verschluss eines Dünndarm-Stomas, sonstige	48.35.29↔	Lok Exz v rekt Läs o Gew, So Lok Destr v rekt Läs o Gew
46.52.00↔	Verschluss einer Kolostomie, n.n.bez.	48.35.99↔	Lokale Exzision von rektaler Läsion oder Gewebe, sonstige
46.52.10↔	Verschluss einer doppelläufigen Kolostomie	48.36↔	[Endoskopische] Polypektomie am Rektum
46.52.20↔	Verschluss einer endständigen Kolostomie	48.41↔	Submuköse Rektumresektion nach Soave
46.52.99↔	Verschluss einer Kolostomie, sonstige	48.49↔	Sonstige Rektumresektion mit Durchzugsverfahren
46.61↔	Fixierung des Dünndarms an der Bauchwand	48.5x.00↔	Abdominoperineale Rektumresektion, n.n.bez.
46.62↔	Sonstige Fixierung des Dünndarms	48.5x.10↔	Abdmpr Rktrs, Abdmpr, abdmskr u (skr) pmeal Rktrs
46.63↔	Fixierung des Dickdarms an der Bauchwand	48.5x.11↔	Abdomper Rektres, Erw Abdomper und abdomsagr Rektres
46.64↔	Sonstige Fixierung des Dickdarms	48.5x.99↔	Abdominoperineale Rektumresektion, sonstige
46.71↔	Naht einer Duodenalverletzung	48.61↔	Transsakrale Rektosigmoidektomie
46.72.11↔	Verschluss einer Duodenalfistel, offen chirurgisch	48.62↔	Anteriore Rektumresektion mit gleichzeitiger Kolostomie
46.72.12↔	Verschluss einer Duodenalfistel, laparoskopisch	48.63.00↔	Sonstige anteriore Rektumresektion, n.n.bez.
46.73↔	Naht einer Dünndarmverletzung, ausgenommen Duodenum	48.63.10↔	Sonstige Ant Rektumresektion, Erweiterte Ant Resektion
46.74.11↔	Verschluss einer Dünndfist, ausgen Duodenum, offen chir	48.63.99↔	Sonstige anteriore Rektumresektion, sonstige
46.74.12↔	Verschluss einer Dünndfist, ausgen Duod, laparoskopisch	48.64.00↔	Posteriore Rektumresektion, n.n.bez.
46.75↔	Naht einer Dickdarmverletzung	48.64.10↔	Pst Rktrs, Pst Rktrs m Entrstrm u Blindvrchlss
46.76.11↔	Verschluss einer Dickdarmfistel, offen chirurgisch	48.64.99↔	Posteriore Rektumresektion, sonstige
46.76.12↔	Verschluss einer Dickdarmfistel, laparoskopisch	48.65↔	Rektumresektion nach Duhamel
46.79.10↔	Sonstige Reko a Darm, Nht e sonstigen Darmverletzung	48.69.00↔	Sonstige Rektumresektion, n.n.bez.
46.79.21↔	So Reko a Darm, Verschl e sonst Darmfistel, offen chir	48.69.10↔	So Rektres, So Rektres m Enterostoma u Blindverschluss
46.79.22↔	So Reko a Darm, Verschluss e sonst Darmfistel, laparask	48.69.11↔	So Rektres, So Rektres oh Sphinktererhaltung
46.79.30↔	S Rk a Drm, Erweiterngs Vrschmärlngspstk a Drm	48.69.99↔	Sonstige Rektumresektion, sonstige
46.79.31↔	S Rk a Drm, Lngtdnl Drmvrlängrng n Bianch	48.71↔	Naht einer Rektumverletzung
46.79.32↔	S Rk a Drm, Sriel tmsvrs Entrplstie [STEP]	48.72↔	Verschluss einer Proktotomie
46.79.39↔	Sonstige Rekonstruktion am Darm, Sonstige Darmverlängerung	48.73↔	Verschluss einer anderen rektalen Fistel
46.79.40↔	Sonstige Rekonstruktion a Darm, Anl e Reservoirs, Dünnd	48.74↔	Rektorektostomie
46.79.41↔	Sonstige Rekonstruktion a Darm, Anl e Reservoirs, Dickd	48.75↔	Abdominale Rektopexie
46.79.50↔	Sonstige Reko a Darm, Revision e Reservoirs, Dünnd	48.76.00↔	Sonstige Rektopexie, n.n.bez.
46.79.51↔	Sonstige Reko a Darm, Revision e Reservoirs, Dickd	48.76.10↔	Sonstige Rektopexie, Rektopexie durch Rectotomia posterior
46.79.99↔	Sonstige Rekonstruktion am Darm, sonstige		
46.80↔	Intra-abdominale Manipulation am Darm, n.n.bez.		

48.76.11↔	Sonstige Rektopexie, Extraanale Mukosaresektion (Rehn-Delorme)	51.71↔	Einfache Naht am Ductus choledochus
48.76.99↔	Sonstige Rektopexie, sonstige	51.72↔	Choledochoplastik
48.79↔	Sonstige Rekonstruktion am Rektum	51.79↔	Plastische Rekonstruktion anderer Gallenwege
48.81↔	Inzision am Perirektalgewebe	51.81↔	Dilatation des Sphincter Oddii
48.82↔	Exzision von Perirektalgewebe	51.83↔	Plastische Rekonstruktion des Sphincter pancreaticus
48.91↔	Inzision einer Rektumstriktur	51.91↔	Versorgung einer Gallenblasenverletzung
48.93↔	Verschluss einer perirektalen Fistel	51.92↔	Verschluss einer Cholezystostomie
49.01↔	Inzision eines Perianalabszesses	51.93↔	Verschluss einer anderen Gallenfistel
49.02↔	Sonstige Inzision am Perianalgewebe	51.94↔	Revision einer Gallenwegsanastomose
49.03↔	Exzision von Marisken	51.95.20↔	Entfernen e Endoprothese aus d Gallengang, offen chir
49.04↔	Sonstige Exzision am Perianalgewebe	51.95.21↔	Entfernen einer Endoprothese aus dem Gallengang, laparoskopisch
49.11↔	Anale Fistulotomie	51.99.00↔	Sonstige Operation an den Gallenwegen, n.n.bez.
49.12↔	Anale Fistulektomie	51.99.10↔	So Op an D Gallwg, Extrakt v Stein aus and Gallgängen
49.39↔	So lok Exz oder Destr von Läsion oder Gew am Anus	51.99.11↔	Sonstige Op an D Gallwegen, Destr an D Gallgängen
49.6↔	Exzision am Anus	51.99.12↔	Sonstige Op an D Gallwegen, Einl e Drain i D Gallgang
49.71↔	Naht einer Verletzung am Anus	51.99.13↔	Sonstige Op an D Gallwegen, Blutstill an D Gallgängen
49.73↔	Verschluss einer Analfistel	51.99.14↔	Sonstige Op an D Gallwegen, Revision an D Gallgängen
49.79.00↔	Sonstige Rekonstruktion am Analsphinkter, n.n.bez.	51.99.20↔	S Op an D Gllwg, Enl o Wchs e N slbpx Stnt (Prth), offn chr
49.79.10↔	Sonstige Rekonstruktion a Analsph, Anteriore Anorektpl	51.99.21↔	S Op an D Gllwg, Enl o Wchs v mhr N slbpx Stnt (Prth), offn chr
49.79.11↔	Sonstige Reko a Analsph, Post sagittale Anorektpl	51.99.30↔	S Op an D Gllwg, Enl o Wchs e N slbpx Stnt (Prth), lprsk
49.79.12↔	S Rk a Anlsph, Erw Pst sgt Anrktpl m Engrffn an Nchbrgrn	51.99.31↔	S Op an D Gllwg, Enl o Wchs v mhr N slbpx Stnt (Prth), lprsk
49.79.13↔	S Rk a Anlsph, Abdmpr o skroabdmnprneal Drchzgsprtion	51.99.40↔	S Op an D Gllwg, Enl o Wchs e slbpx Stnt (Prth), offn chr
49.79.14↔	Sonstige Rekonstruktion am Analsphinkter, Anoproktoplastik	51.99.41↔	S Op an D Gllwg, Enl o Wchs v 2 slbpx Stnt (Prth), offn chr
49.79.15↔	So Reko a Analsph, So Plast Reko b anorektalen Anom	51.99.42↔	S Op an D Gllwg, Enl o Wchs v 3 slbpx Stnt (Prth), offn chr
49.79.99↔	Sonstige Rekonstruktion am Analsphinkter, sonstige	51.99.43↔	S Op an D Gllwg, Enl o Wchs v 4 slbpx Stnt (Prth), offn chr
50.0↔	Hepatotomie	51.99.44↔	S Op an D Gllwg, Enl o Wchs v 5 slbpx Stnt (Prth), offn chr
50.12↔	Offene Biopsie an der Leber	51.99.45↔	S Op an D Gllwg,Enl o Wchs v6o mhr slbpx Stnt(Prth),offn chr
50.14↔	Laparoskopische Leberbiopsie	51.99.50↔	S Op an D Gllwg, Enl o Wchs e slbpx Stnt (Prth), lprsk
50.3x.00↔	Lobektomie der Leber, n.n.bez.	51.99.51↔	S Op an D Gllwg, Enl o Wchs v 2 slbpx Stnt (Prth), lprsk
50.3x.01↔	Lobekt/Hemihepa/Res mehr Lebersegm auss TrPl	51.99.52↔	S Op an D Gllwg, Enl o Wchs v 3 slbpx Stnt (Prth), lprsk
50.3x.08↔	Lebersegmentresekt, sonstige oder nnbez, auss TrPl	51.99.53↔	S Op an D Gllwg, Enl o Wchs v 4 slbpx Stnt (Prth), lprsk
50.3x.11↔	Lobekt/Hemihepa/Res me Lebersegm z LebSpnd	51.99.54↔	S Op an D Gllwg, Enl o Wchs v 5 slbpx Stnt (Prth), lprsk
50.3x.18↔	So oder nnbez anatomische Leberresektion, z TrPl	51.99.55↔	S Op an D Gllwg, Enl o Wchs v 6 o mhr slbpx Stnt (Prth), lprsk
50.4x.00↔	Totale Hepatektomie, n.n.bez.	51.99.91↔	Sonstige Op an D Gallwegen, Sonstige Reko d Gallwegen
50.4x.99↔	Totale Hepatektomie, sonstige	51.99.99↔	Sonstige Operation an den Gallenwegen, sonstige
50.61.00↔	Verschluss einer Leberverletzung, n.n.bez.	52.12↔	Offene Biopsie am Pankreas
50.61.10↔	Verschluss einer Leberverletzung, durch Naht	52.4↔	Interne Drainage einer Pankreaszyste
50.61.11↔	Verschluss einer Leberverletzung, durch Tamponade	52.51.00↔	Proximale Pankreatektomie, n.n.bez.
50.61.12↔	Verschluss einer Leberverletzung, durch Omentumplastik	52.51.10↔	Proximale Pankreatektomie, pyloruserhaltend
50.61.99↔	Verschluss einer Leberverletzung, sonstige	52.51.20↔	Proximale Pankreatektomie, duodenumerhaltend
50.69.00↔	Sonstige Rekonstruktion an der Leber, n.n.bez.	52.51.99↔	Proximale Pankreatektomie, sonstige
50.69.10↔	Sonstige Rekonstruktion an der Leber durch Naht	52.52↔	Kaudale Pankreatektomie
50.69.11↔	Sonstige Rekonstruktion an der Leber durch Tamponade	52.53↔	Radikale subtotale Pankreatektomie
50.69.12↔	Sonstige Rekonstruktion an der Leber durch Omentumplastik	52.59↔	Sonstige partielle Pankreatektomie
50.69.99↔	Sonstige Rekonstruktion an der Leber, sonstige	52.6x.00↔	Totale Pankreatektomie, n.n.bez.
51.21↔	Sonstige partielle Cholezystektomie	52.6x.99↔	Totale Pankreatektomie, sonstige
51.22.00↔	Cholezystektomie, n.n.bez.	52.7↔	Radikale Pankreatikoduodenektomie
51.22.10↔	Cholezyekt, Cholezyekt oh operative Rev d Gallgänge	52.92↔	Sondierung des Ductus pancreaticus
51.22.11↔	Cholezyekt, Cholezyekt m operativer Rev d Gallgänge	52.95.00↔	Sonstige Operation am Pankreas, n.n.bez.
51.22.12↔	Cholezystektomie, Erweiterte Cholezystektomie	52.95.10↔	S Op a Pnkr, Extrkt v Stein(n) aus d Dct pncr, offn chr
51.22.99↔	Cholezystektomie, sonstige	52.95.11↔	S Op a Pnkr, Extrkt v Stein(n) aus d Dct pncr, lprsk
51.23↔	Laparoskopische Cholezystektomie	52.95.20↔	Sonstige Op a Pankreas, Dilat d Duct pancr, laparask
51.24↔	Partielle laparoskopische Cholezystektomie	52.95.30↔	So Op a Pankr, Einl e Drain i D Pankrgang, offen chir
51.31↔	Anastomose zwischen Gallenblase und hepatischen Gängen	52.95.31↔	So Op a Pankr, Einl e Drain i D Pankrgang, laparask
51.32↔	Anastomose zwischen Gallenblase und Darm	52.95.40↔	S Op a Pnkr,Enl o Wchs N slbpx Stnt(Prth)i Pnkrngg,offn chr
51.33↔	Anastomose zwischen Gallenblase und Pankreas	52.95.41↔	S Op a Pnkr, Enl o Wchs e N slbpx Stnt (Prth) i D Pnkrngg, lprsk
51.34↔	Anastomose zwischen Gallenblase und Magen	52.95.50↔	S Op a Pnkr,Enl o Wchs slbpx Stnt(Prth)i D Pnkrngg,offn chr
51.35↔	Sonstige Anastomose der Gallenblase	52.95.51↔	S Op a Pnkr, Enl o Wchs e slbpx Stnt (Prth) i D Pnkrngg, lprsk
51.36↔	Choledochenterostomie	52.95.60↔	Sonstige Op a Pankr, Plast Reko d Duct pancr, laparask
51.37↔	Anastomose zwischen Ductus hepaticus und Gastrointestinaltrakt	52.95.70↔	Sonstige Op a Pankr, Plastische Rekonstruktion d Pankr
51.39↔	Sonstige Gallenganganastomose	52.95.90↔	Sonstige Op a Pankreas, Sonstige endosk Op a Pankreas
51.42↔	Explor des Duct choledoch zur Beheb e and Obstr	52.95.99↔	Sonstige Operation am Pankreas, sonstige
51.43↔	Einsetzen eines choledHepat Katheters zur Dekomp	52.96↔	Anastomose des Pankreas
51.49↔	Inzision anderer Gallengänge zur Behebung einer Obstruktion	52.99.00↔	Sonstige offene Operation am Pankreas, n.n.bez.
51.51↔	Exploration des Ductus choledochus	52.99.10↔	Sonstige off Op a Pankreas, Dilat d Duct pancreaticus
51.59↔	Inzision eines anderen Gallengangs	52.99.20↔	Sonstige off Op a Pankr, Plast Reko d Duct pancr
51.61↔	Exzision eines Zystikusrestes	52.99.99↔	Sonstige offene Operation am Pankreas, sonstige
51.62↔	Exz der Amp Vateri (mit Reimpl des Duct choledoch)	53.41↔	Operation einer Umbilikalhernie mit Transplantat oder Prothese
		53.49↔	Sonstige Operation einer Umbilikalhernie

53.51↔	Operation einer Narbenhernie	54.99.50↔	So Op i d AbdReg, Anl e temp Bauchwandverschlusses
53.61↔	Operation einer Narbenhernie mit Transplantat oder Prothese	54.99.60↔	Sonstige Operationen in der Abdominal-Region, Lumbotomie
53.7↔	Operation einer Zwerchfellhernie, abdominaler Zugang	54.99.61↔	Sonstige Operationen in der Abdominal-Region, Relumbotomie
53.80↔	OP einer Zwerchfellhernie durch thor Zugang, n.n.bez.	54.99.99↔	Sonstige Operationen in der Abdominal-Region, sonstige
53.81↔	Plikatur des Zwerchfells	55.02.11↔	Nephrostomie, offen chirurgisch
53.82↔	Operation einer parasternalen Hernie	55.11↔	Pyelotomie
54.0x.00↔	Inzision an der Bauchwand, n.n.bez.	55.12↔	Pyelostomie
54.0x.10↔	Inzision an d Bauchw, Extraperitoneale Drain d Bauchw	55.31↔	Marsupialisation einer Läsion an der Niere
54.0x.99↔	Inzision an der Bauchwand, sonstige	55.32↔	Offene Exzision von Läsion oder Gewebe an der Niere
54.11↔	Probepaprotomie	55.34↔	Laparoskopische Exzision von Läsion oder Gewebe an der Niere
54.12.00↔	Wiedereröffnung einer kürzlichen Laparotomie, n.n.bez.	55.39.00↔	So Lok Exz o Destr von Läs o Gew an d Niere, n.n.bez.
54.12.10↔	Wiedereröffn e kürzlichen Laparot, SecondlookLaparot	55.39.10↔	S Lk Exz o Dstr v Läs o Gw an d Nier, Exz urtrnsk
54.12.99↔	Wiedereröffnung einer kürzlichen Laparotomie, sonstige	55.39.20↔	S Lk Exz o Dstr v Läs o Gw an d Nier, Dstr, Prktrnsmrl
54.19.00↔	Sonstige Laparotomie, n.n.bez.	55.39.21↔	S Lk Exz o Dstr v Läs o Gw an d Nier, Dstr, urtrnsk
54.19.10↔	Sonstige Laparotomie, Laparotomie mit Drainage	55.39.22↔	S Lk Exz o Dstr v Läs o Gw an d Nier, Dstr, ofn chr
54.19.99↔	Sonstige Laparotomie, sonstige	55.39.23↔	S Lk Exz o Dstr v Läs o Gw an d Nier, Dstr, lprsk
54.21.00↔	Laparoskopie, n.n.bez.	55.39.29↔	S Lk Exz o Dstr v Läs o Gw an d Nier, Dstr, S Zg
54.21.10↔	Laparoskopie, Diagnostische Laparoskopie	55.39.99↔	So Lok Exz o Destr von Läs o Gew an d Niere, So
54.21.20↔	Laparoskopie, Zugangsweg f Chir (Ther) Interventionen	55.4↔	Partielle Nephrektomie
54.21.30↔	Laparoskopie, Laparoskopie mit Drainage	55.51.00↔	Nephroureterektomie, n.n.bez.
54.21.99↔	Laparoskopie, sonstige	55.51.01↔	Nephroureterektomie, ausser zur Transplantation
54.22.00↔	Biopsie an Bauchwand oder Nabel, n.n.bez.	55.51.02↔	Nephrektomie zur Transplantation, Lebendspende
54.22.10↔	Geschlossene [Nadel-] Biopsie an Bauchwand oder Nabel	55.51.99↔	Nephroureterektomie, sonstige
54.22.20↔	Offene Biopsie an Bauchwand oder Nabel	55.52↔	Nephrektomie einer belassenen Niere
54.22.99↔	Biopsie an Bauchwand oder Nabel, sonstige	55.53↔	Entfernen einer transplantierten oder abgestossenen Niere
54.23↔	Biopsie am Peritoneum	55.54↔	Beidseitige Nephrektomie
54.3x.00↔	Exz o Destr von Läs o Gew an Bauchw o Nabel, n.n.bez.	55.61↔	Autotransplantation einer Niere
54.3x.10↔	Exz o Dstr v Läs o Gw an Bauchw o Nbl, Omphlktmie	55.7↔	Nephropexie
54.3x.19↔	Exz/DstrLäs/Gw an Bauchw/Nbl, ExzLäs/Gw an Bauchw/Nbl	55.81↔	Naht einer Rissverletzung an der Niere
54.3x.20↔	Exz/DstrLäs/Gw an Bauchw/Nbl, DstrLäs/Gw an Bauchw/Nbl	55.82↔	Verschluss einer Nephrostomie und Pyelostomie
54.3x.99↔	Exz o Destr von Läs o Gew an Bauchw o Nabel, sonstige	55.83↔	Verschluss von anderen Nierenfisteln
54.51↔	Laparoskopische Lösung von peritonealen Adhäsionen	55.85↔	Symphysiotomie einer Hufeisenniere
54.59↔	Sonstige Lösung von peritonealen Adhäsionen	55.86↔	Anastomose an der Niere
54.61↔	Wiederverschluss einer postoperativen abdominalen Wunddehiszenz	55.87↔	Plastische Rekonstruktion am pyeloureteralen Übergang
54.62↔	Verzögerter Verschluss einer granulierenden Abdominalwunde	55.89↔	Sonstige plastische Rekonstruktion an der Niere
54.63.00↔	Sonstige Naht an der Bauchwand, n.n.bez.	55.91↔	Nierendekapsulation
54.63.10↔	Sonstige Nht an d Bauchw, Nht e Verletzung an d Bauchw	55.96↔	Sonstige Injektion einer therapeutischen Substanz in eine Niere
54.63.99↔	Sonstige Naht an der Bauchwand, sonstige	55.99.00↔	Sonstige Operationen an der Niere, n.n.bez.
54.64.00↔	Naht am Peritoneum, n.n.bez.	55.99.10↔	Sonstige Op an d Niere, Revisionsoperation an d Niere
54.64.10↔	Nht a Prtn, Nht v Msntrium, Omntm mjs o mns (n Vrtz)	55.99.99↔	Sonstige Operationen an der Niere, sonstige
54.64.99↔	Naht am Peritoneum, sonstige	56.0x.00↔	Transurethr Entf e Obstr von Uret u Nierenbec, n.n.bez.
54.71.00↔	Versorgung einer Gastroschisis, n.n.bez.	56.0x.10↔	Trmsrthr Entf e Obstr v Urt u Niembc, Entf e Hrnt
54.71.10↔	Versorgung einer Gastroschisis, mit Transplantat oder Prothese	56.0x.11↔	Transurethr Entf e Obstr v Uret u Nierenbec, Entf e Fk
54.71.99↔	Versorgung einer Gastroschisis, sonstige	56.0x.99↔	Transurethr Entf e Obstr von Ureter und Nierenbec, So
54.72↔	Sonstige Rekonstruktion an der Bauchwand	56.1x.00↔	Ureterale Meatotomie, n.n.bez.
54.73↔	Sonstige Rekonstruktion am Peritoneum	56.1x.10↔	Ureterale Meatotomie, perkutan-transvesikal
54.74↔	Sonstige Rekonstruktion am Omentum	56.1x.11↔	Ureterale Meatotomie, transurethral
54.75↔	Sonstige Rekonstruktion am Mesenterium	56.1x.12↔	Ureterale Meatotomie, offen-chirurgisch
54.92↔	Entfernen eines Fremdkörpers aus der Peritonealhöhle	56.1x.99↔	Ureterale Meatotomie, sonstige
54.95↔	Inzision des Peritoneums	56.2x.00↔	Ureterotomie, n.n.bez.
54.99.00↔	Sonstige Operationen in der Abdominal-Region, n.n.bez.	56.2x.10↔	Ureterotomie, perkutan-transrenal
54.99.10↔	Einsatz eines Klammernahtgerätes, n.n.bez.	56.2x.11↔	Ureterotomie, perkutantransrenal mit Entf e Harnst
54.99.11↔	Einsatz eines zirkulären Klammernahtgerätes, offen chirurgisch	56.2x.20↔	Ureterotomie, ureterorenoskopisch
54.99.12↔	Ens e zrklärn Klmmrnhtrgräts, übr vrbsthnd Körperffngng	56.2x.30↔	Ureterotomie, offen chirurgisch
54.99.13↔	Einsatz eines linearen Klammernahtgerätes, offen chirurgisch	56.2x.40↔	Ureterotomie, laparoskopisch
54.99.14↔	Einsatz eines linearen Klammernahtgerätes, laparoskopisch	56.2x.99↔	Ureterotomie, sonstige
54.99.19↔	Einsatz eines Klammernahtgerätes,sonstige	56.40↔	Ureterektomie, n.n.bez.
54.99.20↔	Art d verwendeten Mat f Gewers und Gewerstr, n.n.bez.	56.41.00↔	Partielle Ureterektomie, n.n.bez.
54.99.21↔	Nicht resorbierbares Material ohne Beschichtung	56.41.10↔	Part Ureterektomie, Res d Ureterostiums, Perktransves
54.99.22↔	Nicht resorbierbares Material mit antimikrobieller Beschichtung	56.41.11↔	Part Ureterektomie, Res d Ureterostiums, transurethral
54.99.23↔	Nicht resorbierbares Material mit Titanbeschichtung	56.41.12↔	Part Ureterektomie, Res d Ureterostiums, offen chir
54.99.24↔	Nicht resorbierbares Material, mit sonstiger Beschichtung	56.41.20↔	Partielle Ureterektomie, offen chirurgisch
54.99.25↔	Composite-Material	56.41.21↔	Partielle Ureterektomie, laparoskopisch
54.99.26↔	(Teil-) resorbierbares Material, synthetisch	56.41.30↔	Partielle Ureterektomie, Resektion eines Ureterstumpfes
54.99.27↔	(Teil-) resorbierbares Material, biologisch	56.41.40↔	Resektion einer Ureterozele, transurethral
54.99.29↔	Art d verwendeten Mat f Gewers und Gewerstr, sonstige	56.41.41↔	Resektion einer Ureterozele, offen chirurgisch
54.99.30↔	S Op i d AbdRg, Rs v Gw i d Bauchrg oh schr Orgnuordng	56.41.49↔	Resektion einer Ureterozele, sonstiger Zugang
54.99.40↔	So Op i d AbdReg, Rev e kutperit Fistel (Kathverwsys)	56.41.99↔	Partielle Ureterektomie, sonstige
54.99.41↔	S Op i d AbdRg, Entf o Vrschl e ktprt Fstl (Kthvrwsys)	56.42↔	Totale Ureterektomie

56.51.00↔	Aufbau einer kutanen Ureteroileostomie, n.n.bez.	57.6x.21↔	Prt Zystkt, Sprtrg o sbtt Rs, oh Urtneoiimpl, lprsk
56.51.10↔	Aufbau einer kutanen Ureteroileostomie, n.n.bez.	57.6x.22↔	Prt Zystkt, Sprtrg o sbtt Rs m eins o beids Urtneoiimpl, offn chr
56.51.11↔	Ab Urtlst, Urtleoktst [IICon]/Urtklktst [Kln/SgmCon], of chr	57.6x.23↔	Prt Zystkt, Sprtrg o sbtt Rs m eins o beids Urtneoiimpl, lprsk
56.51.12↔	Aufbau einer kutanen Ureteroileostomie, sonstige	57.6x.99↔	Partielle Zystektomie, sonstige
56.51.20↔	Aufbau einer kutanen Ureteroileostomie, sonstige	57.71.00↔	Radikale Zystektomie, n.n.bez.
56.51.30↔	Aufbau einer kutanen Ureteroileostomie, m Darmres (kontin Stoma)	57.71.10↔	Rad Zystektomie, oh Urethrektomie, b Mann, offen chir
56.51.99↔	Aufbau einer kutanen Ureteroileostomie, sonstige	57.71.11↔	Rad Zystektomie, oh Urethrektomie, b Mann, laparask
56.52.00↔	Revision einer kutanen Ureteroileostomie, n.n.bez.	57.71.20↔	Rad Zystektomie, m Urethrektomie, b Mann, offen chir
56.52.10↔	Revision einer kutanen Ureteroileostomie, m Darmres (kontin Stoma)	57.71.21↔	Radikale Zystektomie, m Urethrektomie, b Mann, laparask
56.52.20↔	Revision einer kutanen Ureteroileostomie, sonstige	57.71.30↔	Rad Zystektomie, oh Urethrektomie, b d Frau, offen chir
56.52.99↔	Revision einer kutanen Ureteroileostomie, sonstige	57.71.31↔	Rad Zystektomie, oh Urethrektomie, b d Frau, laparask
56.61.00↔	Aufbau einer anderen kutanen Ureterostomie, n.n.bez.	57.71.40↔	Rad Zystektomie, m Urethrektomie, b d Frau, offen chir
56.61.10↔	Aufbau einer anderen kutanen Ureterostomie, n.n.bez.	57.71.41↔	Rad Zystektomie, m Urethrektomie, b d Frau, laparask
56.61.10↔	Aufbau einer anderen kutanen Ureterostomie, n.n.bez.	57.71.50↔	Rad Zystekt, BeEviszeration (Exent) b Mann, offen chir
56.61.10↔	Aufbau einer anderen kutanen Ureterostomie, n.n.bez.	57.71.51↔	Rad Zystekt, BeEviszeration (Exent) b Mann, laparask
56.61.20↔	Aufbau einer anderen kutanen Ureterostomie, sonstige	57.71.99↔	Radikale Zystektomie, sonstige
56.61.99↔	Aufbau einer anderen kutanen Ureterostomie, sonstige	57.79.00↔	Sonstige totale Zystektomie, n.n.bez.
56.62↔	Revision einer anderen kutanen Ureterostomie	57.79.10↔	So tot Zystekt, Einf Zystekt, b Mann, offen chir
56.71.00↔	Harnableitung in den Darm, n.n.bez.	57.79.11↔	So tot Zystektomie, Einf Zystektomie, b Mann, laparask
56.71.10↔	Harnableitung in den Darm, n.n.bez.	57.79.20↔	So tot Zystekt, Einf Zystekt, b d Frau, offen chir
56.71.10↔	Harnableitung in den Darm, n.n.bez.	57.79.21↔	So tot Zystekt, Einf Zystekt, b d Frau, laparask
56.71.10↔	Harnableitung in den Darm, n.n.bez.	57.79.99↔	Sonstige totale Zystektomie, sonstige
56.71.11↔	Harnableitung in den Darm, n.n.bez.	57.81↔	Naht einer Harnblasenverletzung
56.71.20↔	Harnableitung in den Darm, n.n.bez.	57.82↔	Verschluss einer Zystostomie
56.71.20↔	Harnableitung in den Darm, n.n.bez.	57.83↔	Verschluss einer vesikointestinalen Fistel
56.71.99↔	Harnableitung in den Darm, sonstige	57.84.00↔	Verschluss einer anderen Harnblasenfistel, n.n.bez.
56.72↔	Revision einer ureterointestinalen Anastomose	57.84.10↔	Vrschl e and Hrnblfst, (Vrschl e) vskvg Fstl, offn chr (bd)
56.73↔	Nephrozystanastomose, n.n.bez.	57.84.11↔	Vrschl e and Hrnblfst, Vrschl e vskvg Fstl, vg
56.74.00↔	Ureterozystoneostomie, n.n.bez.	57.84.12↔	Vrschl e and Hrnblfst, Vrschl e vskvg Fstl, trnsvs
56.74.10↔	Ureterozystoneostomie, n.n.bez.	57.84.13↔	Vrschl e and Hrnblfst, Vrschl e vskvg Fstl, lprsk
56.74.10↔	Ureterozystoneostomie, n.n.bez.	57.84.20↔	Vrschl e and Hrnblfst, Vrschl e vskkt Fstl, offn chr
56.74.11↔	Ureterozystoneostomie, n.n.bez.	57.84.21↔	Vrschl e and Hrnblfst, Vrschl e vskkt Fstl, lprsk
56.74.20↔	Ureterozystoneostomie, mit Uretermodellage	57.84.99↔	Verschluss einer anderen Harnblasenfistel, sonstige
56.74.99↔	Ureterozystoneostomie, sonstige	57.85↔	Zysturethroplast und plastische Reko am HarnblHals
56.75↔	Transureteroureterostomie	57.87.00↔	Rekonstruktion an der Harnblase, n.n.bez.
56.79↔	Sonstige Anastomose eines Ureters oder Harnableitung	57.87.10↔	Reko an d Harnbl, m Ileum, Kolon o Mag, offen chir
56.81↔	Lösung von intraluminalen Adhäsionen im Ureter	57.87.11↔	Reko an d Harnbl, m Ileum, Kolon o Mag, laparask
56.82↔	Naht einer Ureterverletzung	57.87.20↔	Rk an d Hrnbl, Umwdl e and sprvs Hrnbl i e Ershrnl, offn chr
56.83↔	Verschluss einer Ureterostomie	57.87.21↔	Rk an d Hrnbl, Umwdl e and sprvs Hrnbl i e Ershrnl, lprsk
56.84.00↔	Verschluss einer anderen Ureterfistel, n.n.bez.	57.87.30↔	Rk an d Hrnbl, Rdktionsplstik d Hrnbl, offn chr
56.84.10↔	Verschluss einer anderen Ureterfistel, n.n.bez.	57.87.31↔	Reko an d Harnbl, Reduktionsplastik d Harnbl, laparask
56.84.11↔	Verschluss einer anderen Ureterfistel, n.n.bez.	57.87.40↔	Rekonstruktion an d Harnbl, Augm d Harnbl, offen chir
56.84.20↔	Verschluss einer anderen Ureterfistel, n.n.bez.	57.87.41↔	Rekonstruktion an d Harnbl, Augm d Harnbl, laparask
56.84.21↔	Verschluss einer anderen Ureterfistel, n.n.bez.	57.87.99↔	Rekonstruktion an der Harnblase, sonstige
56.84.22↔	Verschluss einer anderen Ureterfistel, n.n.bez.	57.88↔	Sonstige Anastomose an der Harnblase
56.84.99↔	Verschluss einer anderen Ureterfistel, sonstige	57.89↔	Sonstige plastische Rekonstruktion an der Harnblase
56.85↔	Ureteropexie	57.92↔	Dilatation am Harnblasenhals
56.86↔	Entfernen einer Ureterligatur	57.93.00↔	(Postoperative) Blutstillung an der Harnblase, n.n.bez.
56.89↔	Sonstige plastische Rekonstruktion an einem Ureter	57.93.10↔	(Postoperative) Blutstillung an der Harnblase, perkutan
56.92↔	Implantation eines elektronischen Ureterstimulators	57.93.11↔	(Postoperative) Blutstillung an der Harnblase, transurethral
56.93↔	Ersetzen eines elektronischen Ureterstimulators	57.93.12↔	(Postoperative) Blutstillung an der Harnblase, offen chirurgisch
56.94↔	Entfernen eines elektronischen Ureterstimulators	57.93.13↔	(Postoperative) Blutstillung an der Harnblase, laparoskopisch
56.95↔	Ligatur an einem Ureter	57.93.14↔	(Postoperative) Blutstillung an der Harnblase, über ein Stoma
56.99.00↔	Sonstige Operationen an einem Ureter, n.n.bez.	57.93.99↔	(Postoperative) Blutstillung an der Harnblase, sonstige
56.99.10↔	Sonstige Operationen an einem Ureter, n.n.bez.	57.96↔	Implantation eines elektronischen Blasenstimulators
56.99.20↔	Sonstige Operationen an einem Ureter, n.n.bez.	57.97↔	Ersetzen eines elektronischen Blasenstimulators
56.99.21↔	Sonstige Operationen an einem Ureter, n.n.bez.	57.98↔	Entfernen eines elektronischen Blasenstimulators
56.99.22↔	Sonstige Operationen an einem Ureter, n.n.bez.	57.99.00↔	Sonstige Operationen an der Harnblase, n.n.bez.
56.99.30↔	Sonstige Operationen an einem Ureter, n.n.bez.	57.99.10↔	S Op an d Hrnbl, Entf e Steins aus Ershrnl, offn chr o lprsk
56.99.31↔	Sonstige Operationen an einem Ureter, n.n.bez.	57.99.11↔	S Op an d Hrnbl, EntfSteins ausErshrnl, trnstrh, Prk, übr ein Stm/S
56.99.32↔	Sonstige Operationen an einem Ureter, n.n.bez.	57.99.12↔	S Op an d Hrnbl, Entf e Fk aus Ershrnl, offn chr o lprsk
56.99.99↔	Sonstige Operationen an einem Ureter, sonstige	57.99.13↔	Op anHrnbl, Entffk ausErshrnl, trnstrh, Prk, übr ein Stm/S
57.12↔	Lösung von intraluminalen Adhäsionen im Ureter	57.99.14↔	S Op an d Hrnbl, Entf v Schleim aus Ershrnl, offn chr o lprsk
57.21↔	Vesikostomie	57.99.15↔	S Op a Hrnbl, Entf Schl aus Ershb, trnrth, Prk, übr ein Stm/S
57.22↔	Revision einer Vesikostomie	57.99.16↔	S Op an Hrnbl, Exz v erkr Gw aus Ershrnl, offn chr, lprsk o Prk
57.51↔	Exzision des Urachus	57.99.17↔	Op anHrnbl, Exz erkr Gw ausErshrnl, trnstrh, übr ein Stm/S
57.58↔	Laparoskopische Exzision des Urachus	57.99.20↔	Sonstige Op an d Harnbl, Injektbhdn an d Harnbl, Perk
57.59.00↔	Offene Exzision des Urachus	57.99.21↔	So Op an d Harnbl, Injektbhdn an d Harnbl, transureth
57.59.10↔	Offene Exzision des Urachus	57.99.22↔	So Op an d Harnbl, Injektbhdn an d Harnbl, offen chir
57.59.20↔	Offene Exzision des Urachus		
57.59.99↔	Offene Exzision des Urachus		
57.6x.00↔	Partielle Zystektomie, n.n.bez.		
57.6x.10↔	Partielle Zystektomie, oh Ureterneoiimplantation, offen chir		
57.6x.11↔	Partielle Zystektomie, oh Ureterneoiimplantation, laparask		
57.6x.12↔	Partielle Zystektomie, m eins o beids Ureterneoiimpl, offen chir		
57.6x.13↔	Partielle Zystektomie, m eins o beids Ureterneoiimpl, laparask		
57.6x.20↔	Partielle Zystektomie, Sprtrg o sbtt Rsktion, oh Urtneoiimpl, offn chr		

57.99.23↔	So Op an d Harnbl, Injektbhdln an d Harnbl, laparask	59.03.10↔	Lprsk Lös v prrn o priurt Adhäs, Urtrl oh intrpr Vrlg
57.99.24↔	S Op an d Harnbl, Injektbhdln an d Harnbl, über ein Stm	59.03.11↔	Lprsk Lös v prrn o priurt Adhäs, Urtrl m intrpr Vrlg
57.99.30↔	Sonstige Op an d Harnbl, Revision an d Harnbl, perkutan	59.03.99↔	Laparosk Lös von periren o periuret Adhäs, sonstige
57.99.31↔	Sonstige Op an d Harnbl, Rev an d Harnbl, transurethral	59.09↔	Sonstige Inzision am perirenenal oder periureteralen Gewebe
57.99.32↔	Sonstige Op an d Harnbl, Rev an d Harnbl, offen chir	59.11↔	Sonstige Lösung von perivesikalen Adhäsionen
57.99.33↔	Sonstige Op an d Harnbl, Revision an d Harnbl, laparask	59.12↔	Laparoskopische Lösung von perivesikalen Adhäsionen
57.99.34↔	So Op an d Harnbl, Rev an d Harnbl, über ein Stoma	59.19↔	Sonstige Inzision am perivesikalen Gewebe
57.99.40↔	Operative Harnblasendehnung, n.n.bez.	59.21↔	Biopsie am perirenenal oder perivesikalen Gewebe
57.99.41↔	Operative Harnblasendehnung, offen chirurgisch	59.91↔	Exzision am perirenenal oder perivesikalen Gewebe
57.99.42↔	Operative Harnblasendehnung, laparoskopisch	59.92↔	Sonstige Operationen am perirenenal oder perivesikalen Gewebe
57.99.43↔	Operative Harnblasendehnung, transurethral	59.95↔	Desintegration eines Harnsteins mit Ultraschall
57.99.44↔	Operative Harnblasendehnung, perkutan	59.99↔	Sonstige Operationen an den Harnorganen
57.99.45↔	Operative Harnblasendehnung, über ein Stoma	60.93↔	Plastische Rekonstruktion an der Prostata
57.99.49↔	Operative Harnblasendehnung, sonstige	60.94↔	Blutstillung an der Prostata
57.99.99↔	Sonstige Operationen an der Harnblase, sonstige	61.0x.00↔	Inzis u Drain an Skrot u Tunic vaginalis test, n.n.bez.
58.0↔	Urethrotomie	61.0x.10↔	Inzis u Drain an Skrot u Tunic vag test, zur Fremdkentf
58.1↔	Urethrale Meatotomie	61.0x.99↔	Inzis und Drain an Skrot und Tunica vaginalis test, So
58.24↔	Biopsie am Perirethralgewebe	61.3x.00↔	Exz oder Destr von Läsion oder Gew a Skrotum, n.n. bez.
58.31.00↔	Endosk Exz o Destr von Läs o Gew an d Urethra, n.n.bez.	61.3x.10↔	Exz o Destr von Läs o Gew a Skrotum, Part Resektion
58.31.10↔	Endosk Exz o Destr von Läs o Gew an d Urethra, Exz	61.3x.11↔	Exz o Destr von Läs o Gew a Skrotum, totale Resektion
58.31.11↔	Endosk Exz o Destr von Läs o Gew an d Urethra, Destr	61.3x.12↔	Exz o Destr von Läs o Gew a Skrotum, radikale Resektion
58.31.99↔	Endosk Exz o Destr von Läs o Gew an d Urethra, sonstige	61.3x.99↔	Exz oder Destr von Läsion oder Gew a Skrotum, sonstige
58.39.00↔	So Lok Exz o Destr von Läs o Gew an d Urethra, n.n.bez.	61.42↔	Verschluss einer Fistel am Skrotum
58.39.10↔	S Lk Exz o Dstr v Läs o Gw an d Urth, Exz, offn chr	61.49↔	So plast Reko an Skrotum und Tunica vag testis
58.39.20↔	S Lk Exz o Dstr v Läs o Gw an d Urth, Dstr, Prktrmsvs	61.92↔	Exz e Läs an d Tunic vag test,mAun eHydrocel test
58.39.30↔	S Lk Exz/Dstr Läs/Gw a Urth,Urthreekt a slbst Eg b d Frau,ef	61.99↔	Sonstige Operationen an Skrotum und Tunica vaginalis testis
58.39.31↔	S Lk Exz/Dstr Läs/Gw a Urth,Urthreekt a slbst Eg b Frau,rad	62.0↔	Inzision am Hoden
58.39.32↔	S Lk Exz/Dstr Läs/Gw a Urth,Urthreekt als slbst Egr b Mn,einf	62.3x.00↔	Einseitige Orchidektomie, n.n.bez.
58.39.33↔	S Lk Exz/Dstr Läs/Gw a Urth,Urthreekt als slbst Egr b Mn,rdk	62.3x.10↔	Einseitige Orchidektomie, skrotal, ohne Epidymektomie
58.39.99↔	So Lok Exz o Destr von Läs o Gew an d Urethra, So	62.3x.11↔	Einseitige Orchidektomie, skrotal, mit Epidymektomie
58.41↔	Naht einer Urethraverletzung	62.3x.20↔	Einseitige Orchidektomie, Inguinalhoden, ohne Epidymektomie
58.42↔	Verschluss einer Urethrostomie	62.3x.21↔	Einseitige Orchidektomie, Inguinalhoden, mit Epidymektomie
58.43.00↔	Verschluss einer anderen Urethrafistel, n.n.bez.	62.3x.30↔	Einseitige Orchidektomie, Abdominalhoden, offen chirurgisch
58.43.10↔	Vrschl e and Urthfst, Vrschl e urthrvg Fstl, offn chr (bd)	62.3x.31↔	Einseitige Orchidektomie, Abdominalhoden, laparoskopisch
58.43.11↔	Vrschl e and Urthfst, Vrschl e urthrvg Fstl, lprsk	62.3x.40↔	Einseitige Orchidektomie, radikal
58.43.12↔	Vrschl e and Urthfst, Vrschl e urthrvg Fstl, vg	62.3x.99↔	Einseitige Orchidektomie, sonstige
58.43.20↔	Vrschl e and Urthfst, Vrschl e urthrktn Fstl	62.41↔	Entfernen beider Hoden im gleichen Eingriff
58.43.30↔	Vrschl e and Urthfst, Vrschl e urthrrktn Fstl	62.42↔	Entfernen eines belassenen Hodens
58.43.99↔	Verschluss einer anderen Urethrafistel, sonstige	62.61↔	Naht einer Hodenverletzung
58.44↔	Reanastomose der Urethra	62.69↔	Sonstige plastische Rekonstruktion am Hoden
58.45.00↔	Plast Rekonstruktion b Hypospad o Eüpispad, n.n.bez.	63.51↔	Naht eines Risses an Funiculus spermaticus und Epididymis
58.45.10↔	Plast Rekonstruktion b Hypospad o Eüpispad, b d Frau	63.53↔	Transplantation eines Funiculus spermaticus
58.45.20↔	Plist Rk b Hypspd o Eüpspd, b Mnn, Schftaufchtng u Chrdrktmie	63.59↔	Sonstige plast Reko an Funic spermat und Epidid
58.45.21↔	Plast Reko b Hypospad o Eüpispad, b Mann, So Verfahren	63.81↔	Naht einer Verletzung an Ductus deferens und Epididymis
58.45.99↔	Plast Rekonstruktion b Hypospad o Eüpispad, sonstige	63.82↔	Plast Reko eines chir durchgetr Ductus deferens
58.46.00↔	Sonstige Rekonstruktion der Urethra, n.n.bez.	63.89↔	Sonstige Rekonstruktion an Ductus deferens und Epididymis
58.46.10↔	So Reko d Ureth, Reko d dist Teils d Ureth na Verletz	63.94↔	Lösung von Adhäsionen am Funiculus spermaticus
58.46.11↔	S Rk d Urth, Rk d Prs prsttc o d Prs mmbmcea d Urth n Vrltz	64.3x.00↔	Amputation des Penis, n.n.bez.
58.46.99↔	Sonstige Rekonstruktion der Urethra, sonstige	64.3x.10↔	Amputation des Penis, partiell
58.47↔	Urethrale Meatoplastik	64.3x.11↔	Amputation des Penis, total
58.49.00↔	Sonstige plastische Rekonstruktion an der Urethra, n.n.bez.	64.3x.12↔	Amputation des Penis, Emaskulation
58.49.10↔	S Plist Rk an d Urth, Enz Plist Rk d Urth, m Präp o Pnsh	64.3x.99↔	Amputation des Penis, sonstige
58.49.11↔	S Plist Rk an d Urth,Enz Plist Rk d Urth,m Mnd o Hmbilschlh,S Rk	64.41↔	Naht einer Penisverletzung
58.49.20↔	S Plist Rk an Urth,Zweiz Plist Rk Urth,erst Stzng,m Präp o Pnsh	64.42↔	Lösung einer Chorda des Penis
58.49.21↔	Plist Rk anUrth, Zweiz Plist RkUrth, erst Stzng,Mnd/Hmbilschlh	64.43↔	Konstruktion eines Penis
58.49.29↔	S Plist Rk d Urth, zweizeitig, erst Stzng, S Rk	64.44.00↔	Rekonstruktion des Penis, n.n.bez.
58.49.99↔	Sonstige plastische Rekonstruktion an der Urethra, sonstige	64.44.10↔	Rekonstruktion des Penis, Streckung des Penisschaftes
58.5x.00↔	Lösung einer Urethrastriktur, n.n.bez.	64.44.11↔	RkPns, Krpnskrfln Trnsp/e vrgbrnbn Pns (nceald pns/bried pns)
58.5x.10↔	Lös e Urthstrkrtr, Trnstrhr Inzs d Sphnct urthrae extrns	64.44.99↔	Rekonstruktion des Penis, sonstige
58.5x.20↔	Lösung einer Urethrastriktur, Urethrotomia interna	64.45↔	Reimplantation des Penis
58.5x.99↔	Lösung einer Urethrastriktur, sonstige	64.49↔	Sonstige plastische Rekonstruktion am Penis
58.6↔	Dilatation der Urethra	65.71↔	Sonstige einfache Naht am Ovar
58.91↔	Inzision am Perirethralgewebe	65.72↔	Sonstige Reimplantation eines Ovars
58.92↔	Exzision am Perirethralgewebe	65.73↔	Sonstige Salpingoovarioplastik
58.93↔	Implantation eines künstlichen Harnblasensphinkters	65.74↔	Laparoskopische einfache Naht am Ovar
58.94↔	Adjustierbare Harninkontinenztherapie	65.75↔	Laparoskopische Reimplantation eines Ovars
59.00↔	Retropitoneale Dissektion, n.n.bez.	65.76↔	Laparoskopische Salpingoovarioplastik
59.02↔	Sonstige Lösung von perirenenal oder periureteralen Adhäsionen	65.79↔	Sonstige plastische Rekonstruktion am Ovar
59.03.00↔	Laparosk Lös von periren o periuret Adhäs, n.n.bez.	65.81.00↔	Laparosk Lös von Adhäs an Ovar u Tub uterina, n.n.bez.

65.81.10↔	Lprsk Lös v Adhäs an Ovr u Tb utr a Prtn d wbl Bckns	71.71↔	Naht einer Verletzung von Vulva oder Perineum
65.81.99↔	Laparosk Lös von Adhäs an Ovar und Tuba uterina, So	71.72↔	Verschluss einer Fistel an Vulva oder Perineum
65.89.00↔	So Lös von Adhäs von Ovar und Tuba uterina, n.n.bez.	71.73↔	Konstruktion des Introitus vaginae
65.89.10↔	So Lös von Adhäs von Ovar und Tuba uterina, offen chir	71.79↔	Sonstige plastische Rekonstruktion an Vulva und Perineum
65.89.11↔	So Lös v Adhäs v Ovar u Tub uter, m mikrochir Versorg	71.8↔	Sonstige Operationen an der Vulva
65.89.12↔	S Lös v Adhäs v Ovr u Tb utr a Prtn d wbl Bckns, offn chr	75.50↔	Naht eines frischen geburtsbedingten Uterusrisses, n.n.bez.
65.89.13↔	S Lös v Adhäs v Ovr u Tb utr a Prtn d wbl Bckns, m mikrochir Vrsrg	75.52↔	Naht eines frischen geburtsbedingten Risses des Corpus uteri
65.89.99↔	So Lös von Adhäs von Ovar und Tuba uterina, So	76.09.00↔	Sonstige Inzision an Gesichtsschädelknochen, n.n.bez.
65.95↔	Lösung einer Torsion am Ovar	76.09.10↔	Reosteotomie nach Frakturrevision
66.71↔	Einfache Naht an einer Tuba uterina	76.09.99↔	Sonstige Inzision an Gesichtsschädelknochen, sonstige
66.79.00↔	Sonstige Plast Reko an d Tuba uterina, n.n. bez.	76.11.00↔	Biopsie an Gesichtsschädelknochen, n.n.bez.
66.79.10↔	Sonstige Plast Reko an d Tuba uterina, offen chir (abd)	76.11.10↔	Geschlossene (Nadel-) Biopsie an Gesichtsschädelknochen
66.79.20↔	Sonstige plastische Rekonstruktion an der Tuba uterina, vaginal	76.11.11↔	Offene Biopsie (mit Inzision) an Gesichtsschädelknochen
66.79.21↔	So Plast Reko an d Tub uter, vaginal, laparask assist	76.11.99↔	Biopsie an Gesichtsschädelknochen, sonstige
66.79.30↔	Sonstige Plast Reko an d Tuba uterina, laparask	76.2x.00↔	Lokale Exz oder Destr e Läsion an Gschk, n.n.bez.
66.79.99↔	Sonstige plastische Rekonstruktion an der Tuba uterina, sonstige	76.2x.10↔	Dekortikation eines Gesichtsschädelknochens
67.51↔	Transabdominale Cerclage der Zervix	76.2x.11↔	Exzision von periostalem Gewebe an Gesichtsschädelknochen
67.59↔	Sonstige Rekonstruktion am inneren Muttermund	76.2x.12↔	Abtragung (modellierende Osteotomie) an Gesichtsschädelknochen
67.61↔	Naht eines Zervixrisses	76.2x.20↔	Destruktion einer Läsion an Gesichtsschädelknochen
67.62↔	Verschluss einer zervikalen Fistel	76.2x.99↔	Lokale Exz oder Destr e Läsion an Gschk, sonstige
67.69↔	Sonstige plastische Rekonstruktion an der Zervix	76.31.00↔	Partielle Mandibulektomie, n.n.bez.
68.0↔	Hysterotomie	76.31.10↔	Partielle Mandibulektomie ohne Rekonstruktion
69.23↔	Plast Reko bei chron Inversio uteri mit vag Zugang	76.31.20↔	Part Mandekt, Reko m mikrovaskanast Transplantat
69.29↔	Sonstige plast Reko an Uterus und uter Halteapp	76.31.21↔	Part Mandekt, m Kontdurchtr und alloplastischer Reko
69.41↔	Naht eines Risses am Uterus	76.31.29↔	Partielle Mandibulektomie mit sonstiger Rekonstruktion
69.42↔	Verschluss einer Uterusfistel	76.31.99↔	Partielle Mandibulektomie, sonstige
69.49.00↔	Sonstige Plast Reko a Uterus und Metroplastik, n.n.bez.	76.39.00↔	Partielle Osteotomie an anderen Gesichtsschädelknochen, n.n.bez.
69.49.10↔	So Plast Reko a Uterus u Metroplastik, offen chir (abd)	76.39.10↔	Part Ostekt an and Gschk, Reko m mikrovaskanast Tx
69.49.20↔	Sonstige Plast Reko a Uterus und Metroplastik, vaginal	76.39.11↔	Part Ostekt an and Gschk, Reko von Weich und Hartgew
69.49.21↔	S Plst Rk a Utr u Mtrplstik, yg, lprsk assst	76.39.19↔	Partielle Ostekt an and Gschk, sonstige Rekonstruktion
69.49.30↔	Sonstige Plast Reko a Uterus und Metroplastik, laparask	76.39.99↔	Partielle Osteotomie an anderen Gesichtsschädelknochen, sonstige
69.49.99↔	Sonstige Plast Reko a Uterus und Metroplastik, sonstige	76.41.00↔	Totale Mandibulektomie mit glz Rekonstruktion, n.n.bez.
70.13↔	Lösung von intraluminalen Adhäsionen der Vagina	76.41.10↔	Tot Mandekt m glz Reko, Reko m mikrovaskanast Tx
70.33.00↔	Exzision oder Destruktion einer Läsion an der Vagina, n.n.bez.	76.41.99↔	Totale Mandibulektomie mit glz Rekonstruktion, sonstige
70.33.10↔	Destruktion einer Läsion an der Vagina, n.n.bez.	76.42↔	Sonstige totale Mandibulektomie
70.33.11↔	Destruktion einer Läsion an der Vagina, Kauterisation	76.43.00↔	Sonstige Rekonstruktion der Mandibula, n.n.bez.
70.33.12↔	Destruktion einer Läsion an der Vagina, Elektrokoagulation	76.43.10↔	Sonstige Reko d Mand m mikrovaskanast Transplantat
70.33.13↔	Destruktion einer Läsion an der Vagina, Laserkoagulation	76.43.11↔	Plast Rekonstruktion Einf Defekte d Mand d CADImplant
70.33.14↔	Destruktion einer Läsion an der Vagina, Kryokoagulation	76.43.12↔	Plast Reko großer o kompl Defekte d Mand d CADImplant
70.33.99↔	Exzision oder Destruktion einer Läsion an der Vagina, sonstige	76.43.99↔	Sonstige Rekonstruktion der Mandibula, sonstige
70.4x.00↔	Obliteration und totale Exstirpation der Vagina, n.n.bez.	76.44.00↔	Totale Ostekt an and Gschk m glz Reko, n.n.bez.
70.4x.10↔	Kolpektomie, subtotal	76.44.10↔	Tot Ostekt an and Gschk, Reko m mikrovaskanast Tx
70.4x.20↔	Kolpektomie, total	76.44.11↔	Tot Ostekt an and Gschk, Reko m Ni vaskularisiertem Tx
70.4x.30↔	Kolpektomie, erweitert (radikal)	76.44.19↔	Totale Ostekt an and Gschk m sonstiger Rekonstruktion
70.4x.99↔	Obliteration und totale Exstirpation der Vagina, sonstige	76.44.99↔	Totale Ostekt an and Gschk m glz Reko, sonstige
70.61.00↔	Konstruktion einer Vagina, n.n.bez.	76.45↔	Sonstige totale Osteotomie an anderen Gesichtsschädelknochen
70.61.11↔	Konstr e Vag m gestielter Haut d Penis (zur Geschlumw)	76.46.00↔	Sonstige Rekonstruktion an and Gschk, n.n.bez.
70.61.99↔	Konstruktion einer Vagina, sonstige	76.46.10↔	So Reko an and Gschk m mikrovaskanast Transplantat
70.62↔	Rekonstruktion der Vagina	76.46.99↔	Sonstige Rekonstruktion an and Gschk, sonstige
70.63↔	Konstruktion einer Vagina mit Transplantat oder Prothese	76.5x.00↔	Temporomandibuläre Arthroplastik, n.n.bez.
70.64↔	Rekonstruktion der Vagina mit Transplantat oder Prothese	76.5x.10↔	Tempo Arthropl, Kondylekt a Kiefergel m Reko
70.71↔	Naht einer Vaginalverletzung	76.5x.19↔	Temporomandibuläre Arthropl, So Kondylekt a Kiefergel
70.72.00↔	Verschluss einer kolovaginalen Fistel, n.n.bez.	76.5x.20↔	Tempo Arthropl, Diskopl a Kiefergel, m Reko
70.72.10↔	Verschluss einer kolovaginalen Fistel, offen chir (abd)	76.5x.29↔	Temporomandibuläre Arthropl, So Diskopl a Kiefergel
70.72.20↔	Verschluss einer kolovaginalen Fistel, vaginal	76.5x.30↔	Tempo Arthropl, Exst d Disc articula a Kiefergel, m Reko
70.72.30↔	Verschluss einer kolovaginalen Fistel, laparoskopisch	76.5x.39↔	Tempo Arthropl, So Exst d Disc articula a Kiefergel
70.72.99↔	Verschluss einer kolovaginalen Fistel, sonstige	76.5x.40↔	Tempo Arthropl, Res a Tuberculum articulare d Kiefergel
70.73.00↔	Verschluss einer rektovaginalen Fistel, n.n.bez.	76.5x.41↔	Temporomandibuläre Arthropl, Plast Reko a Kiefergel
70.73.10↔	Verschluss e rektovaginalen Fistel, offen chir (abd)	76.5x.42↔	Tmp Arthrpl, Glnkstblsierng (bwngngseinschränkd) d Kiefrgl
70.73.20↔	Verschluss einer rektovaginalen Fistel, vaginal	76.5x.50↔	Tempo Arthropl, Arthr Entf e fr Gelkörper a Kiefergel
70.73.30↔	Verschluss einer rektovaginalen Fistel, laparoskopisch	76.5x.59↔	Tempo Arthropl, So Entf e fr Gelkörper a Kiefergel
70.73.99↔	Verschluss einer rektovaginalen Fistel, sonstige	76.5x.60↔	Tempo Arthropl, Implant e Endoproth a Kiefergel
70.74↔	Verschluss einer vaginointestinalen Fistel	76.5x.61↔	Tempo Arthropl, Wechsel e Endoproth a Kiefergel
70.75↔	Verschluss einer anderen Vaginalfistel	76.5x.90↔	Tempo Arthropl, So Tempo Arthropl o Diskopl a Kiefergel
70.79.00↔	Sonstige plastische Rekonstruktion an der Vagina, n.n.bez.	76.5x.99↔	Temporomandibuläre Arthroplastik, sonstige
70.79.10↔	Sonstige vaginale Kolporrhaphie mit Beckenbodenplastik	76.61.00↔	Geschl Osteoplastik [Osteotomie] a Ramus mand, n.n.bez.
70.79.99↔	Sonstige plastische Rekonstruktion an der Vagina, sonstige		
71.01↔	Lösung von Adhäsionen an der Vulva		

76.61.10↔	Geschl Osteopl [Osteotomie] a Ramus mand, oh Distrak	76.79.99↔	Sonstige offene Reposition e Gesichtsschäfx, sonstige
76.61.20↔	Geschl Osteopl [Osteotomie] a Ramus mand, m Distrak	76.91.00↔	Knochentransplantat an Gesichtsschädelknochen, n.n.bez.
76.61.99↔	Geschl Osteoplastik [Osteotomie] a Ramus mand, sonstige	76.91.10↔	Transplantat an Gesichtsschädelknochen
76.62.00↔	Offene Osteoplastik [Osteotomie] am Ramus mandibulae, n.n.bez.	76.91.11↔	Knochentransplantat an Gesichtsschädelknochen, gefäßgestielt
76.62.10↔	Off Osteopl [Osteotomie] a Ramus mand, oh Disktraktion	76.91.99↔	Knochentransplantat an Gesichtsschädelknochen, sonstige
76.62.20↔	Off Osteoplastik [Osteotomie] a Ramus mand, m Distrak	76.94↔	Offene Reposition einer Kiefergelenksluxation
76.62.99↔	Offene Osteoplastik [Osteotomie] am Ramus mandibulae, sonstige	76.97↔	Entfernen von internem OsteosynthMat vom GSchK
76.63.00↔	Osteoplastik [Osteotomie] am Corpus mandibulae, n.n.bez.	77.00↔	Sequestrektomie, ohne Angabe der Lokalisation
76.63.10↔	Ostpl [Ostt] i seilt Alvkb/m ftr Kontdgt d Mnd oh Dstrk	77.02.00↔	Sequestrektomie am Humerus, n.n.bez.
76.63.11↔	Osteopl[Osteot]i frnt Alveokbr o m Kntdrchr a hr Mndst oh Dstrk	77.02.10↔	Sequestrektomie a Hum, ohne Einl e Medikamententrägers
76.63.12↔	Osteoplastik [Osteotomie] zur Kinnverlagerung ohne Distraction	77.02.11↔	Sequestrektomie a Hum, mit Einl e Medikamententrägers
76.63.20↔	Verlag d Alveolarfortsatzes d hor Distrak na Osteot	77.02.99↔	Sequestrektomie am Humerus, sonstige
76.63.21↔	Verlagerung d Mand d Distrak na Osteot i hor Mandast	77.04.00↔	Sequestrektomie an Karpalia und Metakarpalia, n.n.bez.
76.63.99↔	Osteoplastik [Osteotomie] am Corpus mandibulae, sonstige	77.04.10↔	Sepuestrekt an Karpal und Metakarpal, oh Einl e Medträg
76.64↔	Sonstige orthognathische Chirurgie an der Mandibula	77.04.11↔	Sepuestrekt an Karpal und Metakarpal, m Einl e Medträg
76.65.00↔	Segmentale Osteoplastik [Osteotomie] der Maxilla, n.n.bez.	77.04.99↔	Sequestrektomie an Karpalia und Metakarpalia, sonstige
76.65.10↔	Segmentale Osteopl [Osteotomie] d Maxilla, oh Distrak	77.05.00↔	Sequestrektomie an Femur, n.n.bez
76.65.20↔	Osteotomie d Maxilla im front Alveokber, mit Distrak	77.05.10↔	Sequestrektomie an Femur, ohne Einlage eines Medikamententrägers
76.65.21↔	Osteotomie d Maxilla i seitlichen Alveokber, m Distrak	77.05.11↔	Sequestrektomie an Femur, mit Einlage eines Medikamententrägers
76.65.22↔	Osteot d Mxli i frnt u seilt Alveokbr i mhr Sgmntn, m Dstrk	77.05.99↔	Sequestrektomie an Femur, sonstige
76.65.99↔	Segmentale Osteoplastik [Osteotomie] der Maxilla, sonstige	77.06.00↔	Sequestrektomie an der Patella, n.n.bez.
76.66.00↔	Totale Osteoplastik [Osteotomie] der Maxilla, n.n.bez.	77.06.10↔	Sequestrektomie an d Patella, ohne Einl e Medträg
76.66.10↔	Totale Osteoplastik [Osteotomie] der Maxilla ohne Distraction	77.06.11↔	Sequestrektomie an d Patella, m Einl e Medträg
76.66.20↔	Osteot d Maxilla i d LeFortIEbene i e Stück m Distrak	77.06.99↔	Sequestrektomie an der Patella, sonstige
76.66.21↔	Osteot d Maxilla i d LeFortIEbene i 2 Stücken m Distrak	77.07.00↔	Sequestrektomie an Tibia und Fibula, n.n.bez.
76.66.22↔	Osteot d Mxli i d LFrtIEbn i 3 o mhr Stückn m Dstrk	77.07.10↔	Sequestrektomie an Tibia und Fib, ohne Einl e Medträg
76.66.30↔	Plast Reko und Augm d Maxilla d tot Auflagerungsplastik	77.07.11↔	Sequestrektomie an Tibia und Fib, m Einl e Medträg
76.66.99↔	Totale Osteoplastik [Osteotomie] der Maxilla, sonstige	77.07.99↔	Sequestrektomie an Tibia und Fibula, sonstige
76.67↔	Reduktionsgenioplastik	77.08.00↔	Sequestrektomie an Tarsalia und Metatarsalia, n.n.bez.
76.68↔	Augmentationsgenioplastik	77.08.10↔	Sepuestrekt an Tarsalia und Metatars, oh Einl e Medträg
76.69.00↔	Sonstige plastische Rekonstruktion an Gschk, n.n.bez.	77.08.11↔	Sepuestrekt an Tarsalia und Metatars, m Einl e Medträg
76.69.10↔	Osteot z Vrlg d Mtgtschts i d LFrtIEbn o LFrtIIIEbn oh Dstrk	77.08.99↔	Sequestrektomie an Tarsalia und Metatarsalia, sonstige
76.69.20↔	Osteot z Vrlg d Mtgtschts i d LFrtIIIEbn m Dstrk	77.09.00↔	Sepuestrekt an and näh bez Knoch, oh Gschk, n.n.bez.
76.69.21↔	Osteot z Vrlg d Mtgtschts i d LFrtIIIEbn, kmb m and Osteot m Dstrk	77.09.10↔	Sqekt aanbz Kn, oh Gschk, Sqekt a d Phl d Hnd, oh EnlMdrträg
76.69.30↔	Osteot z Vrlg d Mtgtschts i d LFrtIIIEbn m Dstrk	77.09.11↔	Sqekt aanbz Kn, oh Gschk, Sqekt a d Phl d Hnd, m EnlMdrträg
76.69.40↔	Osteot z Vrlg d Mtgtschts i d LFrtIIIEbn, kmb m LFrtIEbn m Dstrk	77.09.20↔	Spuestrkt a.a.bz. Knch, oh Gschk, Spuestrkt anWs, oh Mdrträg
76.69.90↔	Sonstige Osteotomie zur Verlagerung des Mittelgesichtes	77.09.21↔	Spuestrkt a.a.bz. Knch, oh Gschk, Spuestrkt anWs, EnlMdrträg
76.69.99↔	Sonstige plastische Rekonstruktion an Gschk, sonstige	77.09.30↔	Sqekt aanbz Kn, oh Gschk, Sqekt a Bcknkn, oh EnlMdrträg
76.70↔	Reposition einer Gesichtsschädelfraktur, n.n.bez.	77.09.31↔	Sequesstrkt a.a.bz. Knch, oh Gschk, Spuestrkt a Bcknkn, Mdrträg
76.72↔	Offene Reposition einer Jochbein- und Jochbogenfraktur	77.09.40↔	Sqekt aanbz Kn, oh Gschk, Sqekt a d Phl d Fs, oh EnlMdrtr
76.74↔	Offene Reposition einer Maxillafraktur	77.09.41↔	Sqekt aanbz Kn, oh Gschk, Sqekt a d Phl d Fs, m EnlMdrtr
76.76.00↔	Offene Reposition einer Mandibulafraktur, n.n.bez.	77.09.90↔	Sqekt and nbz Kn, oh Gschk, Sqekt so nbz Kn, oh Enl Mdrträg
76.76.10↔	Offene Reposition einer Einfachfraktur des Corpus mandibulae	77.09.91↔	Sqekt and nbz Kn, oh Gschk, Sqekt n snbz Kn, m Enl Mdrträg
76.76.11↔	Offene Reposition einer Mehrfachfraktur des Corpus mandibulae	77.09.99↔	Sepuestrekt an and näh bez Knoch, oh Gschk, sonstige
76.76.20↔	Off Rep (von außen) e Einf o Merfachfx d Ram mand	77.10↔	So KnochInzis ohne KnochDurchtr, ohne Ang der Lok
76.76.21↔	Off Rep (transoral) e Einf o Merfachfx d Ram mand	77.11.00↔	S Knchnzs oh Knchdrchr an Skp, Klv, Rp u Strn, n.n.bz.
76.76.30↔	Off Rep (transoral von außen) e Fx d Proc articule mand	77.11.10↔	S Kniz oh Kndtr a Skp, Klv, Rp, Strn, Kniz a Skp, Klv, Explr u Knb
76.76.99↔	Offene Reposition einer Mandibulafraktur, sonstige	77.11.11↔	S Kniz oh Kndtr an Skp, Klv, Rp u Strn, Kniz an Skp u Klv, Frmdkntf
76.77.00↔	Offene Reposition einer Processus alveolaris-Fraktur, n.n.bez.	77.11.12↔	S Kniz oh Kndtr a Skp, Klv, Rp, Strn, Kniz a Skp, Klv, Enl Entf Mdrtr
76.77.10↔	Offene Reposition einer Processus alveolaris-Fraktur der Maxilla	77.11.13↔	S Kniz oh Kndtr an Skp, Klv, Rp u Strn, Kniz an Skp u Klv, Drain
76.77.11↔	Offene Reposition einer Processus alveolaris-Fraktur, sonstige	77.11.20↔	S Kniz oh Kndtr Skp, Klv, Rp, Strn, Kniz a Rp, Strn, Explr u Knb
76.77.99↔	Offene Reposition einer Processus alveolaris-Fraktur, sonstige	77.11.21↔	S Kniz oh Kndtr an Skp, Klv, Rp u Strn, Kniz an Rp u Strn, Frmdkntf
76.78.00↔	Sonstige geschl Reposition e Gesichtsschäfx, n.n.bez.	77.11.22↔	S Kniz oh Kndtr a Skp, Klv, Rp, Strn, Kniz a Rp, Strn, Enl Entf Mdrtr
76.78.10↔	Geschlossene Reposition einer Stirnhöhlenvorderwandfraktur	77.11.23↔	S Kniz oh Kndtr an Skp, Klv, Rp u Strn, Kniz an Rp u Strn, Drain
76.78.11↔	Endoskopische Reposition einer Stirnhöhlenvorderwandfraktur	77.11.99↔	S Knchnzs oh Knchdrchr an Skp, Klv, Rp u Strn, S
76.78.20↔	Geschlossene Reposition einer Orbitafraktur	77.12.00↔	Sonstige Knochinzis ohne Knochdurchtr a Hum, n.n.bez.
76.78.21↔	Endoskopische Reposition einer Orbitafraktur	77.12.10↔	So Knochinzis oh Knochdurchtr a Hum, Explor u Knochenbo
76.78.99↔	Sonstige geschl Reposition e Gesichtsschäfx, sonstige	77.12.11↔	Sonstige Knochinzis ohne Knochdurchtr a Hum, Fremdkentf
76.79.00↔	Sonstige offene Reposition e Gesichtsschäfx, n.n.bez.	77.12.12↔	S Knchnzs oh Knchdrchr a Hm, Enl u Entf e Mdrträg
76.79.10↔	Sonstige offene Reposition einer Fraktur des Orbitadaches	77.12.13↔	Sonstige Knocheninzision ohne Knochdurchtr a Hum, Drain
76.79.11↔	Sonstige offene Reposition e Fx d lateralen Orbitawand	77.12.99↔	Sonstige Knochinzis ohne Knochdurchtr a Hum, sonstige
76.79.19↔	Sonstige offene Reposition einer sonstigen Orbitafraktur	77.14.00↔	S Knchnzs oh Knchdrchr an Krpl u Mtkrpl, n.n.bz.
76.79.20↔	Sonstige offene Reposition einer Stirnhöhlenwandfraktur	77.14.10↔	S Knchnzs oh Knchdrchr an Krpl u Mtkrpl, Explr u Knchnb
76.79.30↔	Sonstige off Rep e nasoethmoidalen Mittgesichtsfraktur	77.14.11↔	S Knchnzs oh Knchdrchr an Krpl u Mtkrpl, Frmdkntf
76.79.31↔	Sonstige off Rep e zentralateralen Mittgesichtsfraktur	77.14.12↔	S Knchnzs oh Knchdrchr an Krpl u Mtkrpl, Enl u Entf e Mdrträg
76.79.39↔	Sonstige off Rep e sonstigen lat Mittgesichtsfraktur		
76.79.40↔	S off Rp kmbnietr Mtgtschtsfrktrn (Mrfchfx)		

77.14.13↔	S Knchnzs oh Knchdrchr an Krpl u Mtkrpl, Drain	77.19.41↔	Knchnzs a.a.bz. Knch oh Gschk, Knchnzs anPhlFsss, Frmdkntf
77.14.99↔	S Knchnzs oh Knchdrchr an Krpl u Mtkrpl, S	77.19.42↔	Kniz aanbz Kn,oh Gschk,Kniz a d Phl d Fs,Enl EntfMdr
77.15.00↔	Sonstige Knochinzis ohne Knochdurchtr a Fem, n.n.bez.	77.19.43↔	Knchnzs aanbz Knch,oh Gschk,Knchnzs an Phl d Fsss,Drain
77.15.10↔	S Knchnzs oh Knchdrchr a (snst) Fm, Explr u Knchnb	77.19.49↔	Knchnzs an and näh bz Knch, oh Gschk, S Knchnzs an D Phl d Fsss
77.15.11↔	Sonstige Knochinzis ohne Knochdurchtr a Fem, Fremdkentf	77.19.90↔	Kniz aanbz Kn,oh Gschk,Kniz an snst näh bz Kn,Explr u Knb
77.15.12↔	S Knchnzs oh Knchdrchr a Fm, Enl u Entf e Mdräg	77.19.91↔	Kniz aanbz Kn,oh Gschk,Kniz an snst näh bz Kn,Frmdkntf
77.15.13↔	Sonstige Knocheninzision ohne Knochdurchtr a Fem, Drain	77.19.92↔	Kniz aanbz Kn,oh Gschk,Kniz s nbz Kn,Enl u EntfMdr
77.15.20↔	S Knchnzs oh Knchdrchr a Fm, Explr u Knchnb a Schnklh	77.19.93↔	Knchnzs a.a.bz. Knch, oh Gschk, Knchnzs an s.n.bz Knch, Drain
77.15.99↔	Sonstige Knochinzis ohne Knochdurchtr a Fem, sonstige	77.19.99↔	Knochinzis an and näher bez Knoch, ohne Gschk, sonstige
77.16.00↔	So Knochinzis oh Knochdurchtr an d Patel, n.n.bez.	77.20↔	Keilosteotomie, ohne Angabe der Lokalisation
77.16.10↔	S Knchnzs oh Knchdrchr an d Ptl, Explr u Knchnb	77.21.00↔	Keilosteot an Skapula, Klav, Rip und Sternum, n.n.bez.
77.16.11↔	So Knochinzis oh Knochdurchtr an d Patel, Fremdkentf	77.21.10↔	Keilsteot an Skp, Klv, Rp u Strn, Keilsteot an Skp
77.16.12↔	S Knchnzs oh Knchdrchr an d Ptl, Enl u Entf e Mdräg	77.21.11↔	Keilsteot an Skp, Klv, Rp u Strn, Keilsteot an Klv
77.16.13↔	Sonstige Knochinzis oh Knochdurchtr an d Patella, Drain	77.21.20↔	Keilsteot an Skp, Klv, Rp u Strn, Keilsteot an e Rpp
77.16.99↔	So Knochinzis oh Knochdurchtr an d Patel, So	77.21.21↔	Keilsteot an Skp, Klv, Rp u Strn, Keilsteot a Strn
77.17.00↔	So Knochinzis oh Knochdurchtr an Tib und Fib, n.n.bez.	77.21.99↔	Keilosteot an Skapula, Klav, Rip und Sternum, sonstige
77.17.10↔	S Knchnzs oh Knchdrchr an Tb u Fb, Explr u Knchnb	77.22↔	Keilosteotomie am Humerus
77.17.11↔	So Knochinzis oh Knochdurchtr an Tib u Fib, Fremdkentf	77.23↔	Keilosteotomie an Radius und Ulna
77.17.12↔	S Knchnzs oh Knchdrchr an Tb u Fb, Enl u Entf e Mdräg	77.24↔	Keilosteotomie an Karpalia und Metakarpalia
77.17.13↔	So Knochinzis oh Knochdurchtr an Tibia und Fib, Drain	77.25.00↔	Keilosteotomie am Femur, n.n.bez.
77.17.99↔	So Knochinzis oh Knochdurchtr an Tibia und Fib, So	77.25.10↔	Keilosteotomie am Femur, Keilosteotomie am Schenkelhals
77.18.00↔	S Knchnzs oh Knchdrchr an Trsl u Mtrrs, n.n.bz.	77.25.20↔	Keilosteotomie am Femur, Keilosteotomie am sonstigen Femur
77.18.10↔	Sonstige Knochinzis ohne Knochdurchtr a Talus, n.n.bez.	77.25.99↔	Keilosteotomie am Femur, sonstige
77.18.11↔	S Knchnzs oh Knchdrchr a Tls, Explr u Knchnb	77.27.00↔	Keilosteotomie an Tibia und Fibula, n.n.bez.
77.18.12↔	Sonstige Knochinzis oh Knochdurchtr a Talus, Fremdkentf	77.27.10↔	Keilosteotomie an Tibia und Fibula, Keilosteotomie an der Tibia
77.18.13↔	S Knchnzs oh Knchdrchr a Tls, Enl u Entf e Mdräg	77.27.20↔	Keilosteotomie an Tibia und Fibula, Keilosteotomie an der Fibula
77.18.14↔	Sonstige Knochinzis ohne Knochdurchtr a Talus, Drain	77.27.99↔	Keilosteotomie an Tibia und Fibula, sonstige
77.18.19↔	Sonstige Knochinzis ohne Knochdurchtr a Talus, sonstige	77.28.00↔	Keilosteotomie an Tarsalia und Metatarsalia, n.n.bez.
77.18.20↔	Sonstige Knochinzis oh Knochdurchtr a Kalkan, n.n.bez.	77.28.10↔	Keilosteot an Tarsalia und Metatars, Keilosteot a Talus
77.18.21↔	S Knchnzs oh Knchdrchr a Klkn, Explr u Knchnb	77.28.20↔	Keilosteot an Tarsal und Metatars, Keilosteot a Kalkan
77.18.22↔	So Knochinzis oh Knochdurchtr a Kalkan, Fremdkentf	77.28.30↔	Keilsteot an Trsl u Mtrrs, Keilsteot an snst Trsl
77.18.23↔	S Knchnzs oh Knchdrchr a Klkn, Enl u Entf e Mdräg	77.28.40↔	Keilosteot an Tarsal u Metatars, Keilsteot an Metatars
77.18.24↔	Sonstige Knochinzis ohne Knochdurchtr a Kalkan, Drain	77.28.99↔	Keilosteotomie an Tarsalia und Metatarsalia, sonstige
77.18.29↔	Sonstige Knochinzis oh Knochdurchtr a Kalkan, sonstige	77.29.00↔	S Keilsteot an and näh bz Knch, auss Gschk, n.n.bz.
77.18.30↔	So Knochinzis oh Knochdurchtr an sonst Tarsal, n.n.bez.	77.29.10↔	S Keilsteot aanbz Knch,auss Gschk,Keilsteot an Phl Hnd
77.18.31↔	S Knchnzs oh Knchdrchr an snst Trsl, Explr u Knchnb	77.29.20↔	S Keilsteot an and näh bz Knch, auss Gschk, Keilsteot a Wrbl
77.18.32↔	S Knchnzs oh Knchdrchr an snst Trsl, Frmdkntf	77.29.30↔	S Keilsteot an and näh bz Knch, auss Gschk, Keilsteot a Bcknkn
77.18.33↔	S Knchnzs oh Knchdrchr an snst Trsl, Enl u Entf e Mdräg	77.29.40↔	S Keilsteot aanbz Knch,auss Gschk,Keilsteot an Phl Fss
77.18.34↔	So Knochinzis oh Knochdurchtr an sonst Tarsalia, Drain	77.29.99↔	So Keilosteot an and näh bez Knoch, auss Gschk, So
77.18.39↔	So Knochinzis oh Knochdurchtr an sonstigen Tarsalia, So	77.30↔	Sonstige Knochendurchtrennung, ohne Angabe der Lokalisation
77.18.40↔	So Knochinzis oh Knochdurchtr an Metatars, n.n.bez.	77.31.00↔	So Knochdurchtr an Skap, Klav, Rip und Stern, n.n.bez.
77.18.41↔	S Knchnzs oh Knchdrchr an Mtrrs, Explr u Knchnb	77.31.10↔	S Knchdrchr an Skp, Klv, Rp u Strn, S Knchdrchr an Skp
77.18.42↔	So Knochinzis oh Knochdurchtr an Metatars, Fremdkentf	77.31.11↔	S Knchdrchr an Skp, Klv, Rp u Strn, S Knchdrchr an Klv
77.18.43↔	S Knchnzs oh Knchdrchr an Mtrrs, Enl u Entf e Mdräg	77.31.20↔	S Knchdrchr an Skp, Klv, Rp u Strn, S Knchdrchr an d Rpp
77.18.44↔	Sonstige Knochinzis oh Knochdurchtr an Metatars, Drain	77.31.21↔	S Knchdrchr an Skp, Klv, Rp u Strn, S Knchdrchr a Strn
77.18.49↔	So Knochinzis oh Knochdurchtr an Metatars, So	77.31.99↔	So Knochdurchtr an Skap, Klav, Rip und Sternum, So
77.18.99↔	So Knochinzis oh Knochdurchtr an Tarsal u Metatars, So	77.32.00↔	Sonstige Knochendurchtrennung am Humerus, n.n.bez.
77.19.00↔	Knochinzis an and näher bez Knoch, ohne Gschk, n.n.bez.	77.32.10↔	So Knochdurchtr a Hum, Kortikot b Segmenttra a Hum
77.19.10↔	Knchnzs a.a.bz. Knch, oh Gschk, Knchnzs an PhlHnd, Explr/Knchnb	77.32.99↔	Sonstige Knochendurchtrennung am Humerus, sonstige
77.19.11↔	Knchnzs aanbz Knch,oh Gschk,Knchnzs an Phl Hnd,Frmdkntf	77.33.00↔	Sonstige Knochendurchtrennung an Radius und Ulna, n.n.bez.
77.19.12↔	Kniz aanbz Kn,oh Gschk,Kniz a d Phl d Hnd,Enl u EntfMdr	77.33.10↔	S Knchdrchr an Rd u Uln, Krtkt b Sgmnttr an Rd u Uln
77.19.13↔	Knchnzs aanbz Knch,oh Gschk,Knchnzs an Phl d Hnd,Drain	77.33.20↔	S Knchdrchr an Rd u Uln, Knchdrchr an dstir Uln u Ulnschft
77.19.19↔	Knchnzs an and näh bz Knch, oh Gschk, S Knchnzs an Phl d Hnd	77.33.99↔	Sonstige Knochendurchtrennung an Radius und Ulna, sonstige
77.19.20↔	Knchnzs a.a.bz. Knch, oh Gschk, Knchnzs anWs, Explr/Knchnb	77.34.00↔	So Knochdurchtr an Karpal und Metakarpal, n.n.bez.
77.19.21↔	Knchnzs an and näh bz Knch, oh Gschk, Knchnzs an d Ws, Frmdkntf	77.34.10↔	S Knchdrchr an Krpl u Mtkrpl, (D)Rtitionssttm an Krpl u Mtkrpl
77.19.22↔	Knchnzs a.a.bz. Knch, oh Gschk, Knchnzs anWs, Enl/EntfMdr	77.34.11↔	S Knchdrchr an Krpl&Mtkrpl,Kmpl(mhrd)Osteot an Krpl&Mtkrpl
77.19.23↔	Knchnzs an and näh bz Knch, oh Gschk, Knchnzs an d Ws, Drain	77.34.99↔	So Knochdurchtr an Karpal und Metakarpal, So
77.19.29↔	Knchnzs an and näh bz Knch, oh Gschk, S Knchnzs an d Ws	77.35.00↔	Sonstige Knochendurchtrennung am Femur, n.n.bez.
77.19.30↔	Knchnzs a.a.bz. Knch, oh Gschk, Knchnzs Bcknkn, Explr/Knchnb	77.35.10↔	So Knochdurchtr a Fem, (De)Rotationssttom a Schenkelh
77.19.31↔	Knchnzs an and näh bz Knch, oh Gschk, Knchnzs a Bcknkn, Frmdkntf	77.35.11↔	S Knchdrchr a Fm, Krtkt b Sgmnttr a Schnklh
77.19.32↔	Knchnzs a.a.bz. Knch, oh Gschk, Knchnzs Bcknkn, Enl/EntfMdr	77.35.12↔	S Knchdrchr a Fm, Kmpl (mhrd) Osteot (m Achsnk) a Schnklh
77.19.33↔	Knchnzs an and näh bz Knch, oh Gschk, Knchnzs a Bcknkn, Drain	77.35.19↔	So Knochdurchtr a Fem, So Knochdurchtr a Schenkelh
77.19.39↔	Knchnzs an and näh bz Knch, oh Gschk, S Knchnzs a Bcknkn	77.35.20↔	S Knchdrchr a Fm, (D)Rtitionssttm an snst Teil d Fmrs
77.19.40↔	Kniz aanbz Kn,oh Gschk,Kniz an D Phl d Fsss,Explr u Knb	77.35.21↔	S Knchdrchr a Fm, Krtkt b Sgmnttr an snst Teil d Fmrs
		77.35.22↔	S Knchdrchr a Fm,Kmpl(mhrd)Osteot(m Achsnk)an snst Teil d Fmrs
		77.35.23↔	S Knchdrchr a Fm, S Knchdrchr an snst Teil d Fmrs
		77.35.99↔	Sonstige Knochendurchtrennung am Femur, sonstige

77.37.00↔	Sonstige Knochendurchtrennung an Tibia und Fibula, n.n.bez.	77.48.99↔	Knochenbiopsie an Tarsalia und Metatarsalia, sonstige
77.37.10↔	S Knchdrchtr an Tb u Fb, (D)Rtitionssttm an d Tb	77.49.00↔	Knchbiops an and näher bez Knoch, auss Gschk, n.n.bez.
77.37.11↔	S Knchdrchtr an Tb u Fb, Vlgiernd o vrsiernd(D)Rtitionssttm an Tb	77.49.20↔	Knbiop aanbz Kn, auss Gschk, Knbiop a d Ws, Prkt(Nd)Biop
77.37.12↔	S Knchdrchtr an Tb u Fb, Krtkt b Sgmnttr an d Tb	77.49.21↔	Knchbiops a.a.bz. Knch/auss Gschk/Knchbiops an Ws/Off Knchbiops
77.37.13↔	S Knchdrchtr an Tb u Fb, Kmpl (mhrd) Osteot (m Achsnk) an d Tb	77.49.40↔	Knbiop and nbz Kn, auss Gschk, Knbiop Phl d Fs, Prk (Nd)Biop
77.37.19↔	So Knochdurchtr an Tib u Fib, So Knochdurchtr an d Tib	77.49.41↔	Knbiop aanbz Kn, auss Gschk, Knbiop a Phl d Fs, Off Knbiop
77.37.20↔	S Knchdrchtr an Tb u Fb, (D)Rtitionssttm an d Fb	77.49.90↔	Knchbiops an and näh bz Knch, auss Gschk, Prkt (Nd) Biops
77.37.21↔	S Knchdrchtr an Tb u Fb, Krtkt b Sgmnttr an d Fb	77.49.91↔	Knchbiops an and näh bz Knch, auss Gschk, Off Knchbiops
77.37.22↔	S Knchdrchtr an Tb u Fb, Kmpl (mhrd) Osteot (m Achsnk) an d Fb	77.49.99↔	Knchbiops an and näher bez Knoch, auss Gschk, sonstige
77.37.29↔	So Knochdurchtr an Tib u Fib, So Knochdurchtr an d Fib	77.51↔	PlastReko Hallvalg mExostRskt/WeichtKorr/OsteotOml
77.37.99↔	Sonstige Knochendurchtrennung an Tibia und Fibula, sonstige	77.52↔	PlastReko Hallvalg mExostResekt/WeichtKorr/Arthrod
77.38.00↔	So Knochdurchtr an Tarsalia und Metatars, n.n.bez.	77.53↔	PlastReko bHallux valg m andExostResek uWeichtKorr
77.38.10↔	S Knchdrchtr an Trsl u Mtrrs, (D)Rtitionssttm an Trsl	77.54↔	Resektion oder Korrekturosteotomie bei Digitus quintus varus
77.38.11↔	S Knchdrchtr an Trsl u Mtrrs, Krtkt b Sgmnttr an Trsl	77.58↔	Sonstige Res, Arthrod und plast Reko an Zehen
77.38.12↔	S Knchdrchtr an Trsl&Mtrrs, Kmpl(mhrd)Osteot(m Achsnk)an Trsl	77.59↔	Sonstige Exostosenresektion bei Hallux valgus
77.38.19↔	S Knchdrchtr an Trsl u Mtrrs, S Knchdrchtr an Trsl	77.60↔	Lok Res von KnochLäs oder -gew, ohne Ang der Lok
77.38.29↔	S Knchdrchtr an Trsl u Mtrrs, S Knchdrchtr an Mtrrs	77.61.00↔	Lk Rs v Knchläs o Gw an Skp, Klv, Rp u Strn, n.n.bz.
77.38.99↔	So Knochdurchtr an Tarsalia und Metatars, So	77.61.10↔	Lok Resektion von Knochläs o Gew an Skapula und Klav
77.39.00↔	S Knchdrchtr an and näh bz Knch, auss Gschk, n.n.bz.	77.61.11↔	Lokale Resektion von Knochenläsion oder -gewebe an einer Rippe
77.39.10↔	Knchdrchtr a.a.bz. Knch, auss Gschk, (D)Rtitionssttm an PhlHnd	77.61.12↔	Lokale Resektion von Knochenläsion oder -gewebe am Sternum
77.39.19↔	Knchdrchtr a.a.bz. Knch, auss Gschk, Knchdrchtr an PhlHnd	77.61.20↔	Lk Rs v Knchläs o Gw an Skp, Klv, Rp u Strn, Dbr an Skp u Klv
77.39.30↔	S Knchdrchtr an and näh bz Knch, auss Gschk, (D)Rtitionssttm a B	77.61.99↔	Lok Res v Knochläs o Gew an Skap, Klav, Rip u Stern, So
77.39.31↔	S Knchdrchtr an and näh bz Knch, auss Gschk, Krtkt b Sgmnttr a B	77.62.00↔	Lokale Resektion von Knochläs oder Gew a Hum, n.n.bez.
77.39.32↔	S Kndtr aanbz Kn, auss Gschk, Kmpl(md)Osteot(m Achsnk)a B	77.62.20↔	Lok Resektion von Knochläs oder Gew a Hum, Debr a Hum
77.39.39↔	S Knchdrchtr an and näh bz Knch, auss Gschk, S Knchdrchtr a B	77.62.99↔	Lokale Resektion von Knochläs oder Gew a Hum, sonstige
77.39.40↔	S Knchdrchtr an and näh bz Knch, auss Gschk, Krtt an Phl d Fsss	77.63.00↔	Lok Res von Knochläs o Gew an Rad und Ulna, n.n.bez.
77.39.49↔	Knchdrchtr a.a.bz. Knch, auss Gschk, Knchdrchtr an PhlFsss	77.63.20↔	Lk Rs v Knchläs o Gw an Rd u Uln, Dbr an Rd u Uln
77.39.99↔	So Knochdurchtr an and näh bez Knoch, auss Gschk, So	77.63.99↔	Lok Res von Knochläs o Gew an Rad und Ulna, sonstige
77.40.00↔	Knochenbiopsie, ohne Angabe der Lokalisation, n.n.bez.	77.64.00↔	Lk Rs v Knchläs o Gw an Krpl u Mtrkpl, n.n.bz.
77.40.10↔	Knchbiops, ohne Ang d Lok, Perkutane (Nadel) Biops	77.64.20↔	Lk Rs v Knchläs o Gw an Krpl u Mtrkpl, Dbr an Krpl u Mtrkpl
77.40.20↔	Knchbiops, ohne Ang d Lokalisation, Offene Knchbiops	77.64.99↔	Lok Res von Knochläs o Gew an Karpal u Metakarpal, So
77.40.99↔	Knochenbiopsie, ohne Angabe der Lokalisation, sonstige	77.65.00↔	Lokale Resektion von Knochläs oder Gew a Fem, n.n.bez.
77.41.00↔	Knchbiops von Skapula, Klav, Rip und Sternum, n.n.bez.	77.65.20↔	Lok Resektion von Knochläs oder Gew a Fem, Debr a Fem
77.41.10↔	Knchbiops v Skp, Klv, Rp u Strn, Prkt (Nd) Biops	77.65.99↔	Lokale Resektion von Knochläs oder Gew a Fem, sonstige
77.41.20↔	Knchbiops von Skap, Klav, Rip u Stern, Off Knchbiops	77.67.00↔	Lok Res von Knochläs o Gew an Tibia und Fib, n.n.bez.
77.41.99↔	Knchbiops von Skapula, Klav, Rip und Sternum, sonstige	77.67.10↔	Lokale Resektion von Knochenläsion oder -gewebe an Tibia
77.42.00↔	Knochenbiopsie am Humerus, n.n.bez.	77.67.11↔	Lokale Resektion von Knochenläsion oder -gewebe an Fibula
77.42.10↔	Knochenbiopsie am Humerus, Perkutane (Nadel-) Biopsie	77.67.20↔	Lok Res von Knochläs o Gew an Tib und Fib, Debr an Tib
77.42.20↔	Knochenbiopsie am Humerus, Offene Knochenbiopsie	77.67.21↔	Lok Res von Knochläs o Gew an Tib und Fib, Debr an Tib
77.42.99↔	Knochenbiopsie am Humerus, sonstige	77.67.99↔	Lok Res von Knochläs o Gew an Tibia und Fib, sonstige
77.43.00↔	Knochenbiopsie an Radius und Ulna, n.n.bez.	77.68.00↔	Lok Res v Knochläs o Gew an Tarsal u Metatars, n.n.bez.
77.43.10↔	Knochenbiopsie an Radius und Ulna, Perkutane (Nadel-) Biopsie	77.68.10↔	Lokale Resektion von Knochenläsion oder -gewebe an Tarsalia
77.43.20↔	Knochenbiopsie an Radius und Ulna, Offene Knochenbiopsie	77.68.11↔	Lokale Resektion von Knochenläsion oder -gewebe an Metatarsalia
77.43.99↔	Knochenbiopsie an Radius und Ulna, sonstige	77.68.20↔	Lk Rs v Knchläs o Gw an Trsl u Mtrrs, Dbr an Trsl
77.44.00↔	Knochenbiopsie an Karpalia und Metakarpalia, n.n.bez.	77.68.21↔	Lk Rs v Knchläs o Gw an Trsl u Mtrrs, Dbr an Mtrrs
77.44.10↔	Knchbiops an Karpal u Metakarpal, Perkut (Nad) Biops	77.68.99↔	Lok Res von Knochläs o Gew an Tarsal und Metatars, So
77.44.20↔	Knchbiops an Karpal und Metakarpal, Offene Knchbiops	77.69.00↔	Lk Rs v Knchläs o Gw an and näh bz Knch, auss Gschk, n.n.bz.
77.44.99↔	Knochenbiopsie an Karpalia und Metakarpalia, sonstige	77.69.10↔	Lok Resektion von Knochläs o Gew an Phalangen d Hand
77.45.00↔	Knochenbiopsie am Femur, n.n.bez.	77.69.11↔	Lokale Resektion von Knochenläsion oder -gewebe an Wirbelkörpern
77.45.10↔	Knochenbiopsie am Femur, Perkutane (Nadel-) Biopsie	77.69.12↔	Lokale Resektion von Knochenläsion oder -gewebe am Becken
77.45.20↔	Knochenbiopsie am Femur, Offene Knochenbiopsie	77.69.13↔	Lok Resektion von Knochläs o Gew an Phalangen d Fusses
77.45.99↔	Knochenbiopsie am Femur, sonstige	77.69.20↔	Lk Rs Knchläs/Gw a.a.bz. Knch, auss Gschk, Dbr an PhlHnd
77.46.00↔	Knochenbiopsie an der Patella, n.n.bez.	77.69.21↔	Lk Rs v Knchläs o Gw an and näh bz Knch, auss Gschk, Dbr an d Ws
77.46.10↔	Knochenbiopsie an der Patella, Perkutane (Nadel-) Biopsie	77.69.22↔	Lk Rs v Knchläs o Gw an and näh bz Knch, auss Gschk, Dbr a B
77.46.20↔	Knochenbiopsie an der Patella, Offene Knochenbiopsie	77.69.23↔	Lk RsKnchläs/Gw a.a.bz. Knch, auss Gschk, Dbr an PhlFsss
77.46.99↔	Knochenbiopsie an der Patella, sonstige	77.69.99↔	Lk Rs v Knchläs o Gw an and näh bz Knch, auss Gschk, S
77.47.00↔	Knochenbiopsie an Tibia und Fibula, n.n.bez.	77.80↔	Sonstige partielle KnochRes, ohne Angabe der Lok
77.47.10↔	Knochenbiopsie an Tibia und Fibula, Perkutane (Nadel-) Biopsie	77.81.00↔	So Part Knochres an Skap, Klav, Rip und Stern, n.n.bez.
77.47.20↔	Knochenbiopsie an Tibia und Fibula, Offene Knochenbiopsie	77.81.10↔	Sonstige partielle Knochenresektion an Skapula und Klavikula
77.47.99↔	Knochenbiopsie an Tibia und Fibula, sonstige	77.81.11↔	Sonstige partielle Knochenresektion an einer Rippe
77.48.00↔	Knochenbiopsie an Tarsalia und Metatarsalia, n.n.bez.	77.81.12↔	Sonstige partielle Knochenresektion am Sternum
77.48.10↔	Knchbiops an Tarsal und Metatars, Perkut (Nad) Biops	77.81.99↔	So Part Knochres an Skap, Klav, Rip und Sternum, So
77.48.20↔	Knchbiops an Tarsalia und Metatars, Offene Knchbiops	77.82↔	Sonstige partielle Knochenresektion am Humerus
		77.83↔	Sonstige partielle Knochenresektion an Radius und Ulna

77.84↔	Sonstige partielle Knochenresektion an Karpalia und Metakarpalia	78.04.12↔	Knochentransplantation an Karpalia und Metakarpalia, allogene
77.85↔	Sonstige partielle Knochenresektion am Femur	78.04.13↔	Knorpel-Knochentransplantation an Karpalia und Metakarpalia
77.86↔	Sonstige partielle Knochenresektion aus der Patella	78.04.19↔	Knchtx an Krpl/Mtkrpl (Atg Spng, krtksp Spn, N Gfgstiels Tx)
77.87.00↔	Sonstige partielle Knochenresektion an Tibia und Fib., n.n.bez.	78.04.99↔	Knochentransplantation an Karpalia und Metakarpalia, sonstige
77.87.10↔	Sonstige partielle Knochenresektion an Tibia	78.05.00↔	Knochentransplantation am Femur, n.n.bez.
77.87.11↔	Sonstige partielle Knochenresektion an Fibula	78.05.10↔	Knchtx a Fem, Gefgestielt mit mikrovaskulärer Anast
77.87.99↔	Sonstige partielle Knochenresektion an Tibia und Fib., sonstige	78.05.11↔	Knchtx a Fem, Gefgestielt, ohne mikrovaskuläre Anast
77.88↔	Sonstige partielle Knochenresektion an Tarsalia und Metatarsalia	78.05.12↔	Knochentransplantation am Femur, allogene
77.89.00↔	S Prt Knchrs an and näh bz Knch, auss Gschk, n.n.bez.	78.05.13↔	Knorpel-Knochentransplantation am Femur
77.89.10↔	Sonstige partielle Knochenresektion an Phalangen der Hand	78.05.19↔	S Knchtx a Fm (z.B. Atg Spng, krtksp Spn, N Gfgstiels Tx)
77.89.20↔	Sonstige Part Knochres an e Wirbelkörper, Densresektion	78.05.99↔	Knochentransplantation am Femur, sonstige
77.89.21↔	Sonstige partielle Knochenresektion an einem Wirbel, Corpus	78.06.00↔	Knochentransplantation an der Patella, n.n.bez.
77.89.22↔	Sonstige partielle Knochenresektion an e Wirbel, sonstige Teile	78.06.10↔	Knchtx an d Patella, Gefgestielt m mikrovask Anast
77.89.30↔	Sonstige partielle Knochenresektion am Becken	78.06.12↔	Knochentransplantation an der Patella, allogene
77.89.40↔	Sonstige partielle Knochenresektion an Phalangen des Fusses	78.06.19↔	S Knchtx an d Ptl (z.B. Atg Spng, krtksp Spn, N Gfgstiels Tx)
77.89.99↔	So Part Knochres an and näh bez Knoch, auss Gschk, So	78.06.20↔	Knchtx an d Ptl, Knchttrnsp, Gfgstielt, oh mkrvsk Anast
77.90↔	Totale Knochenresektion, ohne Angabe der Lokalisation	78.06.99↔	Knochentransplantation an der Patella, sonstige
77.91.00↔	Totale Res von Skapula, Klav, Rip und Sternum, n.n.bez.	78.07.00↔	Knochentransplantation an Tibia und Fibula, n.n.bez.
77.91.10↔	Totale Resektion von Skapula und Klavikula	78.07.10↔	Knchtx an d Tibia, Gefgestielt m mikrovaskulärer Anast
77.91.11↔	Totale Resektion einer Rippe	78.07.11↔	Knchtx an d Tibia, Gefgestielt ohne mikrovask Anast
77.91.12↔	Totale Resektion einer Halsrippe	78.07.12↔	Knochentransplantation an der Tibia, allogene
77.91.13↔	Totale Resektion des Sternums	78.07.13↔	Knorpel-Knochentransplantation an der Tibia
77.91.99↔	Totale Res von Skapula, Klav, Rip und Sternum, sonstige	78.07.19↔	S Knchtx an d Tb (z.B. Atg Spng, krtksp Spn, N Gfgstiels Tx)
77.92↔	Totale Humerusresektion	78.07.20↔	Knchtx an d Fib, Gefgestielt mit mikrovaskulärer Anast
77.93↔	Totale Resektion von Radius und Ulna	78.07.21↔	Knchtx an d Fib, Gefgestielt ohne mikrovaskuläre Anast
77.94↔	Totale Resektion von Karpalia und Metakarpalia	78.07.22↔	Knochentransplantation an der Fibula, allogene
77.95↔	Totale Femur-Resektion	78.07.23↔	Knorpel-Knochentransplantation an der Fibula
77.96↔	Totale Patella-Resektion	78.07.29↔	S Knchtx an d Fb (z.B. Atg Spng, krtksp Spn, N Gfgstiels Tx)
77.97.00↔	Totale Resektion von Tibia und Fibula, n.n.bez.	78.07.99↔	Knochentransplantation an Tibia und Fibula, sonstige
77.97.10↔	Totale Resektion von Tibia	78.08.00↔	Knochentransplantation an Tarsalia und Metatarsalia, n.n.bez.
77.97.11↔	Totale Resektion von Fibula	78.08.10↔	Knchtx an Trsl u Mitrs, Gfgstielt m mkrvsk Anast
77.97.99↔	Totale Resektion von Tibia und Fibula, sonstige	78.08.11↔	Knchtx an Trsl u Mitrs, Gfgstielt oh mkrvsk Anast
77.98.00↔	Totale Resektion von Tarsalia und Metatarsalia, n.n.bez.	78.08.12↔	Knochentransplantation an Tarsalia und Metatarsalia, allogene
77.98.10↔	Totale Resektion von Tarsalia	78.08.13↔	Knorpel-Knochentransplantation an Tarsalia und Metatarsalia
77.98.11↔	Totale Resektion von Metatarsalia	78.08.19↔	Knchtx an Trsl/Mitrs (Atg Spng, krtksp Spn, n Gfgstiels Tx)
77.98.99↔	Totale Resektion von Tarsalia und Metatarsalia, sonstige	78.08.99↔	Knochentransplantation an Tarsalia und Metatarsalia, sonstige
77.99.00↔	Tt Knchrskt an and näh bz Knch, auss Gschk, n.n.bez.	78.09.00↔	Knchtx an And näher bez Knoch, auss Gschk, n.n.bez.
77.99.10↔	Totale Knochenresektionen an Phalangen der Hand	78.09.10↔	Knchtx an Phal d Hand, Gefgestielt m mikrovask Anast
77.99.20↔	Totale Resektion eines Wirbelkörpers	78.09.11↔	Knchtx an Phal d Hand, Gefgestielt oh mikrovask Anast
77.99.30↔	Totale Knochenresektionen am Becken	78.09.12↔	Knochentransplantation an Phalangen der Hand, allogene
77.99.40↔	Totale Knochenresektionen an Phalangen des Fußes	78.09.19↔	S Knchtx an Phl Hnd(zB Atg Spng,krtksp Spn,N Gfgstiels Tx)
77.99.99↔	Totale Knochenresektion an and näh bez Knoch, auss Gschk, So	78.09.30↔	Knchtx a Be, Gefgestielt mit mikrovaskulärer Anast
78.00↔	Knochentransplantation, ohne Angabe der Lokalisation	78.09.31↔	Knchtx a Be, Gefgestielt ohne mikrovaskuläre Anast
78.01.00↔	Knchtx an Skapula, Klav, Rippen und Sternum, n.n.bez.	78.09.32↔	Knochentransplantation am Becken, allogene
78.01.10↔	Knchtx an Skap und Klav, Gefgestielt m mikrovask Anast	78.09.33↔	Knorpel-Knochentransplantation am Becken
78.01.11↔	Knchtx an Skap u Klav, Gefgestielt oh mikrovask Anast	78.09.39↔	S Knchtx a B (z.B. Atg Spng, krtksp Spn, N Gfgstiels Tx)
78.01.12↔	Knochentransplantation an Skapula und Klavikula, allogene	78.09.40↔	Knchtx an Phal d Fußes, Gefgestielt m mikrovask Anast
78.01.13↔	Knorpel-Knochentransplantation an Skapula und Klavikula	78.09.41↔	Knchtx an Phal d Fußes, Gefgestielt oh mikrovask Anast
78.01.19↔	Knchtx an Skp u Klav, S (z.B. Spng, krtksp Spn, N Gfgstiels Tx)	78.09.42↔	Knorpel-Knochentransplantation an Phalangen des Fußes
78.01.20↔	Knochentransplantation an Rippen und Sternum, alle Eingriffe	78.09.49↔	S Knchtx an Phl Fßs(zB Atg Spng,krtksp Spn,N Gfgstiels Tx)
78.01.99↔	Knchtx an Skapula, Klav, Rippen und Sternum, sonstige	78.09.90↔	Knchtx an And näh bz Knch, auss Gschk, Gfgstielt m mkrvsk Anast
78.02.00↔	Knochentransplantation am Humerus, n.n.bez.	78.09.91↔	Knchtx an And näh bz Knch, auss Gschk, Gfgstielt oh mkrvsk Anast
78.02.10↔	Knchtx a Hum, Gefgestielt mit mikrovaskulärer Anast	78.09.92↔	Knchtx an And näher bez Knoch, auss Gschk, allog
78.02.11↔	Knchtx a Hum, Gefgestielt ohne mikrovaskuläre Anast	78.09.98↔	S Knxt a ad nbz Kn,auss Gschk (zB Atg Spng,ksp Span,n Gfgst Tx)
78.02.12↔	Knochentransplantation am Humerus, allogene	78.09.99↔	Knchtx an And näher bez Knoch, auss Gschk, sonstige
78.02.13↔	Knorpel-Knochentransplantation am Humerus	78.10↔	Anlegen eines Fixateur externe, ohne Angabe der Lokalisation
78.02.14↔	S Knchtx a Hm (z.B. Atg Spng, krtksp Spn, N Gfgstiels Tx)	78.11.00↔	Anl e Fxt ext an Skp, Klav, Rp u Strm (inkl. Rp v Fx), n.n.bez.
78.02.99↔	Knochentransplantation am Humerus, sonstige	78.11.10↔	Geschl Rep e Fx von Skap u Klav m Knochfix d Fixat ext
78.03.00↔	Knochentransplantation an Radius und Ulna, n.n.bez.	78.11.11↔	Off Rep e einf Fx v Skap u Klav m Knochfix d Fixat ext
78.03.10↔	Knchtx an Rad und Ulna, Gefgestielt m mikrovask Anast	78.11.12↔	Off Rp e Mhrfrgmfx v Klav u Skp m Knchfx d Fxt ext
78.03.11↔	Knchtx an Rad und Ulna, Gefgestielt oh mikrovask Anast	78.11.20↔	Geschl Rep e Fx von Rip u Stern m Knochfix d Fixat ext
78.03.12↔	Knochentransplantation an Radius und Ulna, allogene	78.11.21↔	Off Rep e Fx von Rip und Sternum m Knochfix d Fixat ext
78.03.13↔	Knorpel-Knochentransplantation an Radius und Ulna	78.11.99↔	Anl e Fxt ext an Skp, Klav, Rp u Strm (inkl. Rp v Fx), S
78.03.19↔	S Knchtx an Rd&Uln(zB Atg Spng,krtksp Spn,N Gfgstiels Tx)	78.12.00↔	Anl e Fixat ext a Hum (inkl. Rep von Fx), n.n.bez.
78.03.99↔	Knochentransplantation an Radius und Ulna, sonstige	78.12.10↔	Geschl Reposition e prox Humfx m Knochfix d Fixat ext
78.04.00↔	Knochentransplantation an Karpalia und Metakarpalia, n.n.bez.	78.12.11↔	Off Reposition e prox Humfx m Knochfix d Fixat ext
78.04.10↔	Knchtx an Krpl u Mtkrpl, Gfgstielt m mkrvsk Anast	78.12.90↔	Geschl Rep e sonstigen Humfx m Knochfix d Fixat ext
78.04.11↔	Knchttrnsp an Krpl u Mtkrpl, Gfgstielt oh mkrvsk Anast		

78.12.91↔	Off Reposition e sonstigen Humfx m Knochfix d Fixat ext	78.22.99↔	Verkürzungsosteotomie am Humerus, sonstige
78.12.99↔	Anl e Fixat ext a Hum (inkl. Rep von Fx), sonstige	78.23.00↔	Verkürzungsosteotomie an Radius und Ulna, n.n.bez
78.13.00↔	Anl e Fixat ext an Rad u Uln (inkl. Rep v Fx), n.n.bez.	78.23.10↔	Temporäre Epiphyseodese an Radius und Ulna
78.13.10↔	Geschl Reposition e dist Radfx m Knochfix d Fixat ext	78.23.11↔	Permanente Epiphyseodese an Radius und Ulna
78.13.11↔	Geschl Rep e sonstigen Radfx m Knochfix d Fixat ext	78.23.12↔	Therapeutische Epiphyseolyse an Radius und Ulna
78.13.12↔	Off Reposition e dist Radfx m Knochfix d Fixat ext	78.23.99↔	Verkürzungsosteotomie an Radius und Ulna, sonstige
78.13.13↔	Off Reposition e sonstigen Radfx m Knochfix d Fixat ext	78.24.00↔	Verkürzungsosteotomie an Karpalia und Metakarpalia, n.n.bez.
78.13.20↔	Geschl Reposition e Ulnafraktur m Knochfix d Fixat ext	78.24.10↔	Temporäre Epiphyseodese an Karpalia und Metakarpalia
78.13.99↔	Anl e Fixat ext an Rad und Ulna (inkl. Rep von Fx), So	78.24.11↔	Permanente Epiphyseodese an Karpalia und Metakarpalia
78.14.00↔	Anl e Fxt ext an Krpl u Mtkrpl (inkl. Rp v Fx), n.n.bez.	78.24.12↔	Therapeutische Epiphyseolyse an Karpalia und Metakarpalia
78.14.10↔	Geschl Rp e Fx an Krpl u Mtkrpl m Knchfx d Fxt ext	78.24.99↔	Verkürzungsosteotomie an Karpalia und Metakarpalia, sonstige
78.14.11↔	Off Rp e Fx an Krpl u Mtkrpl m Knchfx d Fxt ext	78.25.00↔	Verkürzungsosteotomie am Femur, n.n.bez.
78.14.99↔	Anl e Fxt ext an Krpl u Mtkrpl (inkl. Rp v Fx), S	78.25.10↔	Temporäre Epiphyseodese am Schenkelhals
78.15.00↔	Anl e Fixat ext a Fem (inkl. Rep von Fx), n.n.bez.	78.25.11↔	Permanente Epiphyseodese am Schenkelhals
78.15.10↔	Off Rep e Schfx u prox Femurfx m Knochfix d Fixat ext	78.25.12↔	Therapeutische Epiphyseolyse am Schenkelhals
78.15.20↔	Off Rep e Femurschaffraktur m Knochfix d Fixat ext	78.25.19↔	Sonstige Verkürzungsosteotomie am Schenkelhals
78.15.30↔	Geschl Reposition e dist Femurfx m Knochfix d Fixat ext	78.25.20↔	Temporäre Epiphyseodese an sonstigen Teilen des Femur
78.15.31↔	Offene Reposition e dist Femurfx m Knochfix d Fixat ext	78.25.21↔	Permanente Epiphyseodese an sonstigen Teilen des Femur
78.15.40↔	Geschl Rep e sonstigen Femurfx m Knochfix d Fixat ext	78.25.22↔	Therapeutische Epiphyseolyse an sonstigen Teilen des Femur
78.15.99↔	Anl e Fixat ext a Fem (inkl. Rep von Fx), sonstige	78.25.99↔	Verkürzungsosteotomie am Femur, sonstige
78.16.00↔	Anl e Fixat ext an d Patel (inkl. Rep von Fx), n.n.bez.	78.27.00↔	Verkürzungsosteotomie an Tibia und Fibula, n.n.bez.
78.16.10↔	Geschl Reposition e Fx d Patella m Knochfix d Fixat ext	78.27.10↔	Temporäre Epiphyseodese an der Tibia
78.16.11↔	Offene Reposition e Fx d Patella m Knochfix d Fixat ext	78.27.11↔	Permanente Epiphyseodese an der Tibia
78.16.99↔	Anl e Fixat ext an d Patel (inkl. Rep von Fx), sonstige	78.27.12↔	Therapeutische Epiphyseolyse an der Tibia
78.17.00↔	Anl e Fixat ext an Tib u Fib (inkl. Rep v Fx), n.n.bez.	78.27.19↔	Sonstige Verkürzungsosteotomie an der Tibia
78.17.10↔	Geschl Rep e Fx d prox Tibia m Knochfix d Fixat ext	78.27.20↔	Temporäre Epiphyseodese an der Fibula
78.17.11↔	Off Rep e einf Fx d prox Tibia m Knochfix d Fixat ext	78.27.21↔	Permanente Epiphyseodese an der Fibula
78.17.12↔	Off Rep e Mehrfragmfx d prox Tib m Knochfix d Fixat ext	78.27.22↔	Therapeutische Epiphyseolyse an der Fibula
78.17.13↔	Off Rp e einf Tibiaschftfrkt m Knchfx d Fxt ext	78.27.29↔	Sonstige Verkürzungsosteotomie an der Fibula
78.17.14↔	Off Rep e einf Fx d dist Tibia m Knochfix d Fixat ext	78.27.99↔	Verkürzungsosteotomie an Tibia und Fibula, sonstige
78.17.15↔	Geschl Rep e sonst Tibiafraktur m Knochfix d Fixat ext	78.28.00↔	Verkürzungsosteotomie an Tarsalia und Metatarsalia, n.n.bez.
78.17.16↔	Off Rp e Mhrfrgmfx S Teil d Tb m Knchfx d Fxt ext	78.28.10↔	Temporäre Epiphyseodese an Tarsalia und Metatarsalia
78.17.20↔	Off Rep e einf Fx d prox Fib m Knochfix d Fixat ext	78.28.11↔	Permanente Epiphyseodese an Tarsalia und Metatarsalia
78.17.21↔	Off Rep e Mehrfragmfx d prox Fib m Knochfix d Fixat ext	78.28.12↔	Therapeutische Epiphyseolyse an Tarsalia und Metatarsalia
78.17.22↔	Off Rep e einf Fx d Fibulasch m Knochfix d Fixat ext	78.28.20↔	Sonstige Verkürzungsosteotomie am Calcaneus
78.17.23↔	Off Rp e Mhrfrgmfx d Fblsch m Knchfx d Fxt ext	78.28.21↔	Sonstige Verkürzungsosteotomie an sonstigen Tarsalia
78.17.24↔	Geschl Rep e dist Fibulafx m Knochfix d Fixat ext	78.28.22↔	Sonstige Verkürzungsosteotomie an Metatarsalia
78.17.25↔	Off Rep e einf Fx d dist Fib m Knochfix d Fixat ext	78.28.99↔	Verkürzungsosteotomie an Tarsalia und Metatarsalia, sonstige
78.17.26↔	Off Rep e Mehrfragmfx d dist Fib m Knochfix d Fixat ext	78.29.00↔	Verkürzungsosteotomie an and Ni näh bez Knoch, n.n.bez.
78.17.27↔	Geschl Rep e sonstigen Fibulafx m Knochfix d Fixat ext	78.29.10↔	Temporäre Epiphyseodese an Phalangen der Hand
78.17.99↔	Anl e Fixat ext an Tibia und Fib (inkl. Rep von Fx), So	78.29.11↔	Permanente Epiphyseodese an Phalangen der Hand
78.18.00↔	Anl e Fxt ext an Trsl u Mtrrs (inkl. Rp v Fx), n.n.bez.	78.29.12↔	Therapeutische Epiphyseolyse an Phalangen der Hand
78.18.10↔	Geschl Rep e Kalkaneusfraktur m Knochfix d Fixat ext	78.29.19↔	Sonstige Verkürzungsosteotomie an Phalangen der Hand
78.18.11↔	Geschl Rp e Fx S Trsl u Mtrrs m Knchfx d Fxt ext	78.29.30↔	Temporäre Epiphyseodese am Becken
78.18.12↔	Off Rp e einf Fx an snst Trsl u Mtrrs m Knchfx d Fxt ext	78.29.31↔	Permanente Epiphyseodese am Becken
78.18.13↔	Off Rep e Fx an Kalkan und Talus m Knochfix d Fixat ext	78.29.32↔	Therapeutische Epiphyseolyse am Becken
78.18.14↔	Off Rp e Mhrfrgmfx an snst Trsl m Knchfx d Fxt ext	78.29.39↔	Sonstige Verkürzungsosteotomie am Becken
78.18.15↔	Off Rp e Mhrfrgmfx an Mtrrs m Knchfx d Fxt ext	78.29.40↔	Temporäre Epiphyseodese an Phalangen des Fußes
78.18.99↔	Anl e Fxt ext an Trsl u Mtrrs (inkl. Rp v Fx), S	78.29.41↔	Permanente Epiphyseodese an Phalangen des Fußes
78.19.00↔	Anl Fxt ext a.a.bz. Knch, auss Gschk, n.n.bez.	78.29.42↔	Therapeutische Epiphyseolyse an Phalangen des Fußes
78.19.10↔	Geschl Rep e Fx von Phal d Hand m Knochfix d Fixat ext	78.29.49↔	Sonstige Verkürzungsosteotomie an Phalangen des Fußes
78.19.11↔	Off Rep e Fx von Phal d Hand m Knochfix d Fixat ext	78.29.90↔	Temporäre Epiphyseodese an and nicht näher bez Knochen
78.19.20↔	Geschl Reposition e Fx d Beckens m Knochfix d Fixat ext	78.29.91↔	Permanente Epiphyseodese an and nicht näher bez Knochen
78.19.21↔	Off Rp e Fx d Actblms m Knchfx / Trmsfxion d Fxt ext	78.29.92↔	Therapeutische Epiphyseolyse an and nicht näher bez Knoch
78.19.22↔	Off Rep e Fx So Teile d Beckens m Knochfix d Fixat ext	78.29.99↔	Verkürzungsosteotomie an and Ni näh bez Knoch, sonstige
78.19.30↔	Geschl Rep e Fx v Phal d Fusses m Knochfix d Fixat ext	78.30↔	VerlängOsteot an Extrem, ohne Angabe der Lok
78.19.31↔	Off Rep e Fx von Phal d Fusses m Knochfix d Fixat ext	78.31↔	Verlängerungsosteotomie an Skapula und Klavikula
78.19.90↔	Geschl Rep e Fx So bez Knoch m Knochfix d Fixat ext	78.32↔	Verlängerungsosteotomie am Humerus
78.19.91↔	Off Rep e Fx sonstiger bez Knoch m Knochfix d Fixat ext	78.33↔	Verlängerungsosteotomie an Radius und Ulna
78.19.99↔	Anl e Fxt ext an And näh bz Knch, auss Gschk (Inkl. Rp v Fx), S	78.34↔	Verlängerungsosteotomie an Karpalia und Metakarpalia
78.20↔	Verkürzungsosteotomie, ohne Angabe der Lokalisation	78.35.00↔	Verlängerungsosteotomie am Femur, n.n.bez.
78.21.00↔	Verkürzungsosteotomie an Skapula, Kalvikula, n.n.bez.	78.35.10↔	Verlängerungsosteotomie am Schenkelhals
78.21.10↔	Temporäre Epiphyseodese an Skapula und Klavikula	78.35.19↔	Verlängerungsosteotomie an sonstigen Teilen des Femur
78.21.11↔	Permanente Epiphyseodese an Skapula und Klavikula	78.35.99↔	Verlängerungsosteotomie am Femur, sonstige
78.21.12↔	Therapeutische Epiphyseolyse an Skapula und Klavikula	78.37↔	Verlängerungsosteotomie an Tibia und Fibula
78.21.99↔	Verkürzungsosteotomie an Skapula, Klavikula, sonstige	78.38.00↔	Verlängerungsosteotomie an Tarsalia und Metatarsalia, n.n.bez.
78.22.00↔	Verkürzungsosteotomie am Humerus, n.n.bez.	78.38.10↔	Verlängerungsosteotomie am Calcaneus
78.22.10↔	Temporäre Epiphyseodese am Humerus	78.38.19↔	Verlängerungsosteotomie an sonstigen Tarsalia
78.22.11↔	Permanente Epiphyseodese am Humerus	78.38.20↔	Verlängerungsosteotomie an Metatarsalia
78.22.12↔	Therapeutische Epiphyseolyse am Humerus	78.38.99↔	Verlängerungsosteotomie an Tarsalia und Metatarsalia, sonstige

78.39.00↔	Verlängerungsosteotomie an and näh bez Knoch, n.n.bez.	78.49.4f↔	Kmpl Rk d Ws (z.B. b Skl) d unltrl Epphysd m drs Wrblfs
78.39.10↔	Verlängerungsosteotomie an Phalangen der Hand	78.49.4g↔	Kmpl Rk d Ws (z.B. b Skl) d biltrl Epphysd m drs Wrblfs
78.39.20↔	Verlängerungsosteotomie am Becken	78.49.50↔	Drs o vnt instrmnt Krrktrspndyl (z.B. b Skl), n.n.bz.
78.39.30↔	Verlängerungsosteotomie an Phalangen des Fußes	78.49.51↔	Drs instrmnt Krrktrspndyl (z.B. b Skl), N prmstb, 3 bs 6 Sg
78.39.99↔	Verlängerungsosteotomie an and näh bez Knoch, sonstige	78.49.52↔	Drs instrmnt Krrktrspndyl (z.B. b Skl), N prmstb, 7 bs 10 Sg
78.40↔	So plast Reko an Knochen, ohne Angabe der Lok	78.49.53↔	Drs instrmnt Krrktrspndyl (z.B. b Skl), N prmstb, 11 o mhr Sg
78.41.00↔	So Plast Reko an Skap, Klav, Rip und Sternum, n.n.bez.	78.49.54↔	Drs instrmnt Krrktrspndyl (z.B. b Skl), prmstb, 3 bs 6 Sg
78.41.10↔	Sonstige plastische Rekonstruktion an Skapula und Klavikula	78.49.55↔	Drs instrmnt Krrktrspndyl (z.B. b Skl), prmstb, 7 bs 10 Sg
78.41.20↔	Sonstige plastische Rekonstruktion an Rippen und Sternum	78.49.56↔	Drs instrmnt Krrktrspndyl (z.B. b Skl), prmstb, 11 o mhr Sg
78.41.30↔	S Plst Rk a Skp,Klv,Rp,Strn,Imp vrtklin exp prot Ttrp [VEPTR]	78.49.57↔	Vnt instrmnt Krrktrspndyl (z.B. b Skl), N prmstb, 3 bs 6 Sg
78.41.99↔	So Plast Reko an Skap, Klav, Rip und Sternum, So	78.49.58↔	Vnt instrmnt Krrktrspndyl (z.B. b Skl), N prmstb, 7 bs 10 Sg
78.42↔	Sonstige plastische Rekonstruktion am Humerus	78.49.59↔	Drs o vnt instrmnt Krrktrspndyl (z.B. b Skl), S
78.43↔	Sonstige plastische Rekonstruktion an Radius und Ulna	78.49.5a↔	Vnt instrmnt Krrktrspndyl (z.B. b Skl), N prmstb, 11 o mhr Sg
78.44↔	Sonstige plastische Rekonstruktion an Karpalia und Metakarpalia	78.49.5b↔	Vnt instrmnt Krrktrspndyl (z.B. b Skl), prmstb, 3 bs 6 Sg
78.45↔	Sonstige plastische Rekonstruktion am Femur	78.49.5c↔	Vnt instrmnt Krrktrspndyl (z.B. b Skl), prmstb, 7 bs 10 Sg
78.47.00↔	Sonstige plastische Rekonstruktion an Tibia und Fibula, n.n.bez.	78.49.5d↔	Vnt instrmnt Krrktrspndyl (z.B. b Skl), prmstb, 11 o mhr Sg
78.47.10↔	Sonstige plastische Rekonstruktion an Tibia	78.49.60↔	Drs u vnt kmb instrmnt Krrktrspndyl (z.B. b Skl), n.n.bz.
78.47.20↔	Sonstige plastische Rekonstruktion an Fibula	78.49.61↔	Dor/vent instrmnt Krrktrspndyl (b Skl), N prmstb, 3 bs 6 Sg
78.47.99↔	Sonstige plastische Rekonstruktion an Tibia und Fibula, sonstige	78.49.62↔	Drs/vnt kmb instrmnt Krrktrspndyl (b Skl), N prmstb, 7 bs 10 Sg
78.48↔	Sonstige plastische Rekonstruktion an Tarsalia und Metatarsalia	78.49.63↔	Drs/vnt kmb instrmnt Krrktrspndyl (b Skl), N prmstb, 11/mhr Sg
78.49.00↔	S Plst Rk an and näh bz Knch, auss Gschk, n.n.bz.	78.49.64↔	Drs u vnt kmb instrmnt Krrktrspndyl(zB b Skl)prmstb,3-6Sg
78.49.10↔	Sonstige Plast Reko an and näh bez Knoch, n.n.bez.	78.49.65↔	Drs u vnt kmb instrmnt Krrktrspndyl(zB b Skl),prmstb,7 bs 10 Sg
78.49.11↔	Sonstige plastische Rekonstruktion an Phalangen der Hand	78.49.66↔	Dor/vent instrmnt Krrktrspndyl, prmstb, 11/mhr Segmente
78.49.12↔	Sonstige plastische Rekonstruktion am Becken	78.49.69↔	Drs u vnt kmb instrmnt Krrktrspndyl (z.B. b Skl), S
78.49.13↔	Sonstige plastische Rekonstruktion an Phalangen des Fußes	78.49.70↔	Komplexe Rekonstruktion der Wirbelsäule, n.n.bez.
78.49.19↔	Sonstige Plast Reko an and näh bez Knoch, sonstige	78.49.71↔	Kmpl Rk d Ws (z.B. b Skl) d sbkt HrrngtnInstrmttion (b KnD)
78.49.20↔	Wirbelkörperersatz (z.B. bei Kyphose), n.n.bez.	78.49.79↔	Komplexe Rekonstruktion der Wirbelsäule, sonstige
78.49.21↔	Wirbelkers d Implant (z.B. b Kyphose): 1 Wirbelk	78.49.80↔	Knocht x u Verw v Knochenersmat an d Ws, n.n.bez.
78.49.22↔	Wirbelkers d Implant (z.B. b Kyphose): 2 Wirbelk	78.49.81↔	Tx v Spng(spänn) o krtkspngösn Spänn (autgn) an d Ws
78.49.23↔	Wirbelkers d Implant (z.B. b Kyphose): 3 Wirbelk	78.49.82↔	Vrw v Knchnrsmt an Ws aus Kllgnfs m Hydrxlpbsch,oh Anr v Knwchsz
78.49.24↔	Wirbelkers d Implant (z.B. b Kyphose): 4 Wirbelk	78.49.83↔	Vrw v Knchnrsmt an Ws aus Kllgnfs m Hydrxlpbsch,m Anr v Knwchsz
78.49.25↔	Wirbelkers d Implant (z.B. b Kyphose): 5 o mehr Wirbelk	78.49.84↔	Verw v keram Knochenersmat an d Ws, oh Anr v Knwchsz
78.49.26↔	Wirbelkörperersatz d So Mat (z.B. b Kyphose), 1 Wirbelk	78.49.85↔	Verw v keram Knochenersmat an d Ws, m Anr v Knwchsz
78.49.27↔	Wirbelkörperersatz d So Mat (z.B. b Kyphose), 2 Wirbelk	78.49.89↔	Knocht x u Verw v Knochenersmat an d Wirbelsäule,So
78.49.28↔	Wirbelkörperersatz d So Mat (z.B. b Kyphose), 3 Wirbelk	78.49.99↔	So Plast Reko an and näh bez Knoch, auss Gschk, So
78.49.29↔	Wirbelkörperersatz (z.B. bei Kyphose), sonstige	78.50.00↔	Inn Knochfix oh Reposition d Fx, oh Ang d Lok, n.n.bez.
78.49.2a↔	Wirbelkers d So Mat (z.B. b Kyphose), 4 o mehr Wirbelk	78.50.10↔	Knchfx n Osteot b Kncht x o Knchnrpsion, n.n.bz.
78.49.31↔	Kompl Reko d Ws (z.B. b Kyphose) d vord Abstützspan	78.50.11↔	Knochenfixation an der Wirbelsäule
78.49.32↔	Kmpl Rk d Ws (z.B. b Kyphs) d Kyphktmie (z.B. n LndstSlzr)	78.50.19↔	Knocht x na Osteot b Knocht x o Knochenreposition, So
78.49.33↔	Kmpl Rk d Ws (z.B. b Kyphs) d Drs Krr oh vntrls Rleas	78.50.20↔	Osteosynthvf n Osteot b Kncht x o Knchntrns, n.n.bz.
78.49.34↔	Kmpl Rk d Ws (z.B. b Kyphs) d Drs Krr m vntr Rleas	78.50.21↔	Osteosyn d Schraub(n) n Osteot, b Kncht x o Knchntrns
78.49.35↔	Kompl Reko d Ws (z.B. b Kyphose) d dorsoventrale Korr	78.50.22↔	Osteosyn KrschnrDrht o Zgg/Crcl n Osteot,b Kncht x o Knchntrns
78.49.36↔	Klmnt u plysgmntl Drs Lrdspnd (DLS) n Zielk (z.B. b Kyphs)	78.50.23↔	Osteosyn d (Blount)Klm n Osteot, b Kncht x o Knchntrns
78.49.37↔	Klmnt u tpl Subtrostt(zB n Thom/HYL,zB b Kyph)	78.50.24↔	Osteosyn d dyn Kmprssschraub n Osteot, b Kncht x o Knchntrns
78.49.38↔	Klmnt u monseg zervth Lordsp(zB n Msn,Urst/Smmns,zB b Kyphs)	78.50.25↔	Osteosyn d Wnkpl/Kndylnpl n Osteot, b Kncht x o Knchntrns
78.49.40↔	Kpl Rk Ws(zB Skl)wstl Epphysd mt Kl a FrmGdLg [SMA], 1 Kl	78.50.26↔	Osteosyn d wnkst Pl n Osteot, b Kncht x o Knchntrns
78.49.41↔	Kmpl Rk d Ws(zb Skl)wstl Epphysd mt Kl a FrmGdLg [SMA], 2 Kl	78.50.27↔	Osteosyn d So Pl na Osteot, b Knocht x o Knochentransp
78.49.42↔	Kmpl Rk d Ws(zb Skl)wstl Epphysd mt Kl a FrmGdLg [SMA], 3 Kl	78.50.28↔	Osteosyn d Trnsfxng n Osteot, b Kncht x o Knchntrns
78.49.43↔	Kmpl Rk d Ws(zb Skl)wstl Epphysd mt Kl a FrmGdLg [SMA], 4 Kl	78.50.29↔	Osteosynthvf na Osteot b Knocht x o Knochentransp, So
78.49.44↔	Kmpl Rk d Ws(zb Skl)wstl Epphysd mt Kl a FrmGdLg [SMA], 5 Kl	78.50.2a↔	Osteosyn d Verrnag na Osteot, b Knocht x o Knochentransp
78.49.45↔	Kmpl Rk d Ws(zb Skl)wstl Epphysd mt Kl a FrmGdLg [SMA], 6 Kl	78.50.2b↔	Osteosyn d Mrkn m Glkmp n Osteot, b Kncht x o Knchntrns
78.49.46↔	Kmpl Rk d Ws(zb Skl)wstl Epphysd mt Kl a FrmGdLg [SMA], 7 Kl	78.50.2c↔	Osteosyn d snst Mrkn n Osteot, b Kncht x o Knchntrns
78.49.47↔	Kmpl Rk d Ws(zb Skl)wstl Epphysd mt Kl a FrmGdLg [SMA], 8 Kl	78.50.2d↔	Osteosyn d Ringf na Osteot, b Knocht x o Knochentransp
78.49.48↔	Kmpl Rk d Ws(zb Skl)wstl Epphysd mt Kl a FrmGdLg [SMA], 9 Kl	78.50.2e↔	Osteosyn d snst Fxt ext n Osteot, b Kncht x o Knchntrns
78.49.4a↔	Kmpl Rk d Ws(zb Skl)wstl Epphysd mt Kl a FrmGdLg [SMA], 10 Kl	78.50.2f↔	Osteosyn n mtr int Vrl/Kntrnspsys, n Osteot, b Kncht x/Knchntrns
78.49.4b↔	Kpl Rk Ws(zb Skl)wstl Epphysd mt Kl a FrmGdLg [SMA], 11 Kl	78.50.2g↔	Osteosyn mtr int Vrl o Kntrnspsys,n Osteot,b Kncht x o Knchntrns
78.49.4c↔	Kpl Rk Ws(zB Skl)wstl Epphysd mt Kl a FrmGdLg [SMA], 12 Kl	78.50.30↔	Osteosyntheseverfahren an der Wirbelsäule, n.n.bez.
78.49.4d↔	Kpl Rk Ws(zB Skl)wstl Epphysd mt Kl a FrmGdLg [SMA], 13 mhr Kl	78.50.31↔	Osteosynthese durch Schrauben an der Wirbelsäule
78.49.4e↔	Kompl Reko d Ws (z.B. b Skol) d dorsoventrale Epiphysod	78.50.32↔	Osteosynthese durch Drahtcerlage an der Wirbelsäule
		78.50.33↔	Osteosynthese durch Klammersystem an der Wirbelsäule
		78.50.34↔	Osteosynthese durch Hakenplatten an der Wirbelsäule
		78.50.35↔	Osteosynthese durch Schrauben-Stabsystem an der Wirbelsäule
		78.50.36↔	Osteosyn d ventrales SchraubenPlattensystem an d Ws
		78.50.37↔	Osteosyn d dorsales SchraubenPlattensystem an d Ws

78.50.39↔	Osteosyntheseverfahren an der Wirbelsäule, sonstige	78.66.01↔	Entf Impl der Patella: intramed Draht, Schraub
78.50.99↔	Inn Knochfix oh Reposition d Fx, oh Ang d Lok, sonstige	78.66.05↔	KnmpIntf an d Ptl, Entf e Knch(teil)rstzs an d Ptl
78.51.00↔	Inn Knchfx oh Rp d Fx an Skp, Klv, Rp u Strn, n.n.bz.	78.66.08↔	Entf Impl der Patella: sonst OSmat
78.51.10↔	Rv v Osteosynthmt (h Mtwchs) an Skp, Klv, Rp u Strn	78.66.99↔	Knochenimplantatenentfernung an der Patella, sonstige
78.51.99↔	Inn Knochfix oh Rep d Fx an Skap, Klav, Rip u Stern, So	78.67.00↔	Knochenimplantatenentfernung an Tibia und Fibula, n.n.bez.
78.52.00↔	Inn Knochfix ohne Reposition d Fx a Hum, n.n.bez.	78.67.01↔	Entf Impl Tibia/Fibula: intramed Draht, Schr
78.52.10↔	Revision von Osteosynthesematerial (oh Matwechs) a Hum	78.67.05↔	KnmpIntf an Tb u Fb, Entf e Knch(teil)rstzs an Tb u Fb
78.52.99↔	Inn Knochfix ohne Reposition d Fx a Hum, sonstige	78.67.11↔	Entf Impl der Tibia: winkelstab Platte
78.53.00↔	Inn Knochfix oh Rep d Fx an Rad und Ulna, n.n.bez.	78.67.12↔	Entf Impl der Tibia: Marknagel
78.53.10↔	Revision von Osteosynthmat (oh Matwechs) an Radius	78.67.13↔	Entf Impl der Tibia: dyn KomprSchr
78.53.20↔	Revision von Osteosynthmat (oh Matwechs) an Ulna	78.67.21↔	Knochenimplantatenentfernung an der Fibula: (winkelstabile) Platte
78.53.99↔	Inn Knochfix oh Rep d Fx an Rad und Ulna, sonstige	78.67.22↔	Entf Impl der Fibula: Marknagel
78.54.00↔	Inn Knchfx oh Rp d Fx an Krpl u Mtkrpl, n.n.bz.	78.67.28↔	Entf Impl Tibia/Fibula: sonst OSmat
78.54.10↔	Rv v Osteosynthmt (h Mtwchs) an Krpl u Mtkrpl	78.67.99↔	Knochenimplantatenentfernung an Tibia und Fibula, sonstige
78.54.99↔	Inn Knochfix oh Rep d Fx an Karpal und Metakarpal, So	78.68.00↔	Entf Impl Tarsalia und Metatarsalia nnbez
78.55.00↔	Inn Knochfix ohne Reposition d Fx a Fem, n.n.bez.	78.68.01↔	Entf Impl Tars u MetaTars: intramed
78.55.10↔	Revision von Osteosynthesematerial (oh Matwechs) a Fem	78.68.05↔	KnmpIntf an Trsl u Mtrs, Entf e Knch(teil)rstzs an Tls u Klkn
78.55.99↔	Inn Knochfix ohne Reposition d Fx a Fem, sonstige	78.68.06↔	KnmpIntf an Trsl/Mtrs, EntfKnch(teil)erstzs an Trslia/Mtrs
78.56.00↔	Inn Knochfix oh Reposition d Fx an d Patella, n.n.bez.	78.68.08↔	Entf Impl Tars u MetaTars: sonst Osteosyn
78.56.10↔	Revision von Osteosynthmat (oh Matwechs) an d Patella	78.68.99↔	Knimplentf an Tarsalia und Metatarsalia, sonstige
78.56.99↔	Inn Knochfix oh Reposition d Fx an d Patella, sonstige	78.69.00↔	Entf Impl and näh bez Kn, auss GSchKn nnbez
78.57.00↔	Inn Knochfix oh Rep d Fx an Tibia und Fib, n.n.bez.	78.69.11↔	Entf Impl Phal Hand: intramed Draht
78.57.10↔	Revision von Osteosynthmat (oh Matwechs) an d Tibia	78.69.15↔	Knimpent aanbz Kn, auss Gschk, EntfKn(teil)ers a Phl d Hnd
78.57.20↔	Revision von Osteosynthmat (oh Matwechs) an d Fib	78.69.18↔	Entf Impl Phal Hand: sonst OSmat
78.57.99↔	Inn Knochfix oh Rep d Fx an Tibia und Fib, sonstige	78.69.21↔	Entf Impl Becken: Draht, Schr, Cerclage
78.58.00↔	Inn Knochfix oh Rep d Fx an Tarsal u Metatars, n.n.bez.	78.69.22↔	Knochenimplantatenentfernung am Becken: (winkelstabile) Platte
78.58.10↔	Rev v Osteosynthmat (oh Matwechs) an Tarsal u Metatars	78.69.25↔	KnmpIntf aanbz Knch, auss Gschk, Entf Knch(teil)rstzs a B
78.58.99↔	Inn Knochfix oh Rep d Fx an Tarsalia und Metatars, So	78.69.28↔	Entf Impl Becken: sonst OSmat
78.59.00↔	Inn Knchfx oh Rp d Fx an and näh bz Knch, auss Gschk, n.n.bz.	78.69.31↔	Entf Impl Talus/Kalkaneus: intramed Draht
78.59.10↔	Revision von Osteosynthmat (oh Matwechs) an Phal d Hand	78.69.38↔	Entf Impl Talus u Kalkaneus: sonst OSm
78.59.20↔	Rev von Osteosynthmat (oh Matwechs) an d Wirbelsäule	78.69.41↔	Entf Impl Phal Fuss: intramed Draht
78.59.30↔	Revision von Osteosynthesematerial (ohne Matwechs) a Be	78.69.45↔	Knmpent aanbz Kn, auss Gschk, EntfKn(teil)es a Phl d Fs
78.59.40↔	Rev von Osteosynthmat (oh Matwechs) an Phal d Fußes	78.69.48↔	Entf Impl Phal Fuss: sonst OSmat
78.59.90↔	Rv v Osteosynthmt (h Mtwchs) an and näh bz Knch, auss Gschk	78.69.51↔	Entf Impl an and Knochen: Draht
78.59.99↔	Inn Knchfx oh Rp d Fx an and näh bz Knch, auss Gschk, S	78.69.52↔	Knochenimplantatenentf an and nbez Knochen
78.60.00↔	Knimplentf, ohne Ang d Lokalisation, n.n.bez.	78.69.53↔	Entf Impl an and Knochen: Winkelplatte
78.60.05↔	Knimplentf, ohne Ang d Lok, Entf e Knoch(teil)ersatzes	78.69.55↔	Knimpent aanbz Kn, auss Gschk, Entf Kn(teil)rstzs a snst nbz Kn
78.60.08↔	Entfernung int KnochVerlängSystem	78.69.58↔	Entf Impl an and Knochen: sonst OSmat
78.60.99↔	Knimplentf, ohne Ang d Lokalisation, sonstige	78.69.61↔	Entfernung von Osteosynthesematerial an Wirbelsäule
78.61.00↔	Entf Impl Skap, Klav, Rippen, Sternum nnbez	78.69.65↔	KnmpIntf a.a.bz. Knch, auss Gschk, EntfKnch(teil)rstzs an Ws
78.61.01↔	Entf Impl Skap u Klav: Draht, intramedull	78.69.71↔	Arthroskopische Entfernung von Osteosynthesematerial
78.61.05↔	Knimpent a Skp, Klv, Rp, Strn, Entf Kn(teil)ers a Skp, Klv, Rp, Strn	78.69.99↔	Knimplentf an and näher bez Knoch, auss Gschk, sonstige
78.61.08↔	Entf Impl Skap u Klav: sonst OS	78.90↔	Einsetz eines KnochWachstStimul, ohne Ang der Lok
78.61.11↔	Knochenimplantatenentfernung an Rippen und Sternum	78.91↔	Einsetz e KnochWachstStimul an Skap, Klav, Rip u Stern
78.61.99↔	Knimplentf an Skapula, Klav, Rip und Sternum, sonstige	78.92↔	Einsetzen eines Knochenwachstumsstimulators am Humerus
78.62.00↔	Knochenimplantatenentfernung am Humerus, n.n.bez	78.93↔	Einsetzen eines Knochenwachstumsstimulators an Radius und Ulna
78.62.01↔	Entf Impl Humerus: intramed Draht, Schr	78.94↔	Einsetz e KnochWachstStimul an Karpal u Metakarpal
78.62.02↔	Entf Impl Humerus: dyn KomprSchr	78.95↔	Einsetzen eines Knochenwachstumsstimulators am Femur
78.62.05↔	Knimplentf a Hum, Entf e Knoch(teil)ersatzes a Hum	78.96↔	Einsetzen eines Knochenwachstumsstimulators an der Patella
78.62.08↔	Entf Impl Humerus: sonst OSmat	78.97↔	Einsetzen eines Knochenwachstumsstimulators an Tibia und Fibula
78.62.99↔	Knochenimplantatenentfernung am Humerus, sonstige	78.98↔	Einsetz e KnochWachstStimul an Tarsal und Metatars
78.63.00↔	Knochenimplantatenentfernung an Radius und Ulna, n.n.bez.	78.99↔	Einsetz KnochWachstStimul and näh bez Knoch, auss GSchK
78.63.01↔	Knochenimplantatenentf Radius u Ulna: intramed Draht	79.10↔	Geschl Rep e Fx mit inn KnochFix, ohne Ang der Lok
78.63.05↔	KnmpIntf an Rd u Uln, Entf e Knch(teil)rstzs an Rd u Uln	79.11.00↔	Geschl Reposition e Humfx mit inn Knochfix, n.n.bez.
78.63.08↔	Entf Impl Radius u Ulna: sonst	79.11.10↔	Geschl Rp prx Hmfx m inn Knchfx d Mrkn/Vrrng o Wnkpl/KndyInpl
78.63.99↔	Knochenimplantatenentfernung an Radius und Ulna, sonstige	79.11.19↔	Geschl Rep prox Hmfx m s in Knfx(zB d Schraub, Dt, Zgg/Crcl, wst Pl)
78.64.00↔	Entf Impl Karpalia und Metakarpalia nnbez	79.11.20↔	Geschl Rp snst Hmfx m inn Knchfx d Mrkn/Vrrng o Wnkpl, KndyInpl
78.64.01↔	Entf Impl Karp u MetaKarp intramed Draht	79.11.29↔	Geschl Rp s Hmfx m s in Knfx(zBSchraub, Drht, Zgg/Crcl, wnkst Pl)
78.64.05↔	KnmpIntf an Krpl&Mtkrpl, Entf Knch(teil)rstzs an Krpl&Mtkrpl	79.11.99↔	Geschl Reposition e Humfx mit inn Knochfix, sonstige
78.64.08↔	Entf Impl Karp u Metakarp sonst OSmat	79.12.00↔	Geschl Rep e Fx an Rad u Ulna m inn Knochfix, n.n.bez.
78.64.99↔	Knimplentf an Karpal und Metakarpalia, sonstige	79.12.10↔	Geschl Rp e dst Rdfx m inn Knchfx d Drht o Zgg/Crcl
78.65.00↔	Knochenimplantatenentfernung am Femur, n.n.bez.	79.12.11↔	Geschl Rep e dist Radfx m inn Knochfix d intramed Draht
78.65.01↔	Entf Impl Femur: Draht, intramedull Draht	79.12.12↔	Geschl Reposition e dist Radfx m inn Knochfix d Markn
78.65.02↔	Entf Impl Femur ausser Schaft, Marknagel	79.12.19↔	Geschl Rp e dst Rdfx m S inn Knchfx (z.B. d Schraub, Pl)
78.65.03↔	Entf Impl Femur (Schaft): Marknagel	79.12.20↔	Geschl Rep e sonstigen Radfx d Draht o Zuggurtung/Cercl
78.65.04↔	Entf Impl Femur ausser Schaft, Ringfixateur		
78.65.05↔	Knimplentf a Fem, Entf e Knoch(teil)ersatzes a Fem		
78.65.08↔	Entf Impl Femur: sonst OSmat		
78.65.99↔	Knochenimplantatenentfernung am Femur, sonstige		
78.66.00↔	Knochenimplantatenentfernung an der Patella, n.n.bez.		

79.12.21↔	Gschl Rp e snst Rdxf m inn Knchfx d intrmd Drht	79.28↔	Offene Reposition einer Zehenfraktur ohne innere Knochenfixation
79.12.22↔	Geschl Rep e sonstigen Radfx m inn Knochfx d Markn	79.29.00↔	Off Rep e Fx and bez Knoch oh Inn Knochfix, n.n.bez.
79.12.29↔	Gschl Rp e snst Rdxf m S inn Knchfx (z.B. d Schraub, Pl)	79.29.10↔	Off Rep e einf Fx d Klav und Skapula oh Inn Knochfix
79.12.30↔	Geschl Rep e Ulnafx m inn Knochfx d Draht o Zugg/Cercl	79.29.11↔	Off Rep e Mehrfragmfx d Klav und Skap oh Inn Knochfix
79.12.31↔	Geschl Rep e Ulnafx m inn Knochfx d intramed Draht	79.29.20↔	Offene Reposition e Fx d Beckens ohne Inn Knochfix
79.12.32↔	Geschl Reposition e Ulnafraktur m inn Knochfx d Markn	79.29.30↔	Offene Reposition e Fx d Patella ohne Inn Knochfix
79.12.39↔	Gschl Rp e Ulnfx m S inn Knchfx (z.B. d Schraub, Pl)	79.29.99↔	Off Rep e Fx and bez Knoch oh Inn Knochfix, sonstige
79.12.99↔	Geschl Rep e Fx an Rad und Ulna m inn Knochfix, So	79.30↔	Off Rep e Fx mit inn KnochFix, ohne Ang der Lok
79.13.00↔	Gschl Rp e Fx an Krpl u Mtrkpl m inn Knchfx, n.n.bz.	79.31.00↔	Offene Reposition e Humfx mit inn Knochfix, n.n.bez.
79.13.10↔	Gschl Rp e Fx an Krpl u Mtrkpl m inn Knchfx d wnkst Pl	79.31.10↔	Off Rp e einf prx Hmfx m inn Knchfx d Mrkn,wnkst Pl o(Wnk)Pl
79.13.19↔	Gschl RpFx an Krpl/Mtrkplinn Knchfx (d Schraub, Pl, Drht)	79.31.11↔	Off Rp e einf prx Hmfx m S inn Knchfx (z.B. Schraub, Drht)
79.13.99↔	Gschl Rp e Fx an Krpl u Mtrkpl m inn Knchfx, S	79.31.12↔	Off Reposition e Mehrfragmfx d prox Hum m inn Knochfix
79.14.00↔	Geschl Reposition e Fingfx mit inn Knochfix, n.n.bez.	79.31.20↔	Off Rep e einf Humerusschafffraktur m inn Knochfix
79.14.10↔	Geschl Rep e Fingfx m inn Knochfix d winkelstabile Pl	79.31.30↔	Off Rp einf dst Hmfx m inn Knchfx Mrkn,wnkst Pl o(Wnk)Pl
79.14.19↔	Gschl Rp e Fngfx m S inn Knchfx (z.B. d Schraub, Pl, Drht)	79.31.31↔	Off Rp e einf dst Hmfx m S inn Knchfx (z.B. Schraub, Drht)
79.14.99↔	Geschl Reposition e Fingfx mit inn Knochfix, sonstige	79.31.90↔	Off Rep e Mehrfragmfx So Teile d Hum m inn Knochfix
79.15.00↔	Geschl Reposition e Femurfx mit inn Knochfix, n.n.bez.	79.31.99↔	Offene Reposition e Humfx mit inn Knochfix, sonstige
79.15.10↔	Geschl Reposition e dist Femurfx mit inn Knochfix	79.32.00↔	Off Rep e Fx an Rad und Ulna m inn Knochfix, n.n.bez.
79.15.20↔	Geschl Reposition e sonstigen Femurfx mit inn Knochfix	79.32.10↔	Offene Reposition e dist Radiusfraktur mit inn Knochfix
79.15.99↔	Geschl Reposition e Femurfx mit inn Knochfix, sonstige	79.32.19↔	Off Reposition e sonstigen Radiusfraktur m inn Knochfix
79.16.00↔	Geschl Rep e Fx an Tib und Fib m inn Knochfix, n.n.bez.	79.32.29↔	Offene Reposition einer Ulnafraktur mit innerer Knochenfixation
79.16.10↔	Geschl Rep e prox Tibiafraktur m inn Knochfix d Markn	79.32.99↔	Off Rep e Fx an Rad und Ulna m inn Knochfix, sonstige
79.16.29↔	Gschl Rp e dst Tbiafx m S inn Knchfx (z.B. d Schraub, Pl, Drht)	79.33.00↔	Off Rp e Fx an Krpl u Mtrkpl m inn Knchfx, n.n.bz.
79.16.30↔	Geschl Rep e sonst Tibiafraktur m inn Knochfix d Markn	79.33.10↔	Off Rp e Fx an Krpl u Mtrkpl m inn Knchfx d (Blount)Klm
79.16.39↔	Gschl Rp e snst Tbiafx m S inn Knchfx (z.B. d Schraub, Pl, Drht)	79.33.19↔	Off Rep e Fx an Karpal und Metakarpal m So inn Knochfix
79.16.40↔	Geschl Rep e dist Fibulafx m inn Knochfix d Markn	79.33.99↔	Off Rep e Fx an Karpal u Metakarpal m inn Knochfix, So
79.16.49↔	Gschl Rp e dst Fblfx m S inn Knchfx (z.B. d Schraub, Pl, Drht)	79.34↔	Offene Rep einer FingFx mit innerer KnochFix
79.16.50↔	Geschl Rep e sonstigen Fibulafx m inn Knochfix d Markn	79.35.00↔	Offene Reposition e Femurfx mit inn Knochfix, n.n.bez.
79.16.59↔	Gschl Rp e snst Fblfx m S inn Knchfx (z.B. d Schraub, Pl, Drht)	79.35.10↔	Offene Reposition e Hüftkopffraktur mit inn Knochfix
79.16.99↔	Geschl Rep e Fx an Tibia und Fib m inn Knochfix, So	79.35.11↔	Off Rep e Schhfx und prox Femurfx m inn Knochfix
79.17.00↔	Gschl Rp e Fx an Trsl u Mtrrs m inn Knchfx, n.n.bz.	79.35.12↔	Offene Reposition e Femurschafffraktur mit inn Knochfix
79.17.10↔	Geschl Rep e Fx d Kalkan m inn Knochfix d winkst Pl	79.35.13↔	Offene Reposition e dist Femurfx mit inn Knochfix
79.17.19↔	Gschl Rp e Fx d Klm m S inn Knchfx (z.B. d Schraub, Pl, Drht)	79.35.99↔	Offene Reposition e Femurfx mit inn Knochfix, sonstige
79.17.29↔	Gschl Rp Fx so Trsl u Mtrrs m in Knfx(zB Schb,(wnkst)Pl,Drht)	79.36.00↔	Off Rep e Fx an Tibia und Fib m inn Knochfix, n.n.bez.
79.17.99↔	Geschl Rep e Fx an Tarsal u Metatars m inn Knochfix, So	79.36.10↔	Off Rp einf Fx prx Tb m inn Knchfx d(Blount)Klm o intrmd Drht
79.18↔	Geschl Reposition einer ZehFx mit innerer KnochFix	79.36.11↔	Off Rep e einf Fx d prox Tib m inn Knochfix d Schraube
79.19.00↔	Geschl Rep e Fx and bez Knoch m inn Knochfix, n.n.bez.	79.36.12↔	Off Rep e einf Fx d prox Tibia m sonstiger inn Knochfix
79.19.10↔	Geschl Rep e Fx von Klav und Skapula m inn Knochfix	79.36.13↔	Off Rp e Mhrfrgmfx d prx Tb m inn Knchfx d (Blount)Klm
79.19.20↔	Geschl Reposition e Fx d Beckens mit inn Knochfix	79.36.14↔	Off Rep e Mehrfragmfx d prox Tibia m So inn Knochfix
79.19.30↔	Geschl Reposition e Fx d Patella mit inn Knochfix	79.36.20↔	Off Reposition e einf Tibiaschafffraktur m inn Knochfix
79.19.99↔	Geschl Rep e Fx and bez Knoch m inn Knochfix, sonstige	79.36.30↔	Off Rp e einf Fx d dst Tb m inn Knchfx d Mrkn o wnkst Pl
79.20↔	Off Rep e Fx ohne inn KnochFix, ohne Ang der Lok	79.36.31↔	Off Rep e einf Fx d distaeln Tib m inn Knochfix d So Pl
79.21.00↔	Offene Reposition e Humfx ohne Inn Knochfix, n.n.bez.	79.36.32↔	Off Rep e einf Fx d dist Tibia m sonstiger inn Knochfix
79.21.10↔	Offene Reposition e proximalen Humfx ohne Inn Knochfix	79.36.40↔	Off Rep e Mehrfragmfx So Teile d Tibia m inn Knochfix
79.21.11↔	Off Reposition e Humerusschafffraktur ohne Inn Knochfix	79.36.50↔	Off Reposition e einf Fx d prox Fib m inn Knochfix
79.21.12↔	Offene Reposition e dist Humfx ohne Inn Knochenfixation	79.36.51↔	Off Reposition e Mehrfragmfx d prox Fib m inn Knochfix
79.21.99↔	Offene Reposition e Humfx ohne Inn Knochfix, sonstige	79.36.60↔	Off Rp e einf Fblschfftrkr m inn Knchfx d Mrkn
79.22.00↔	Off Rep e Fx an Rad und Ulna oh Inn Knochfix, n.n.bez.	79.36.61↔	Off Rep e einf Fibulaschafffraktur m So inn Knochfix
79.22.10↔	Off Reposition e dist Radiusfraktur ohne Inn Knochfix	79.36.62↔	Off Rp e Mhrfrgmfx d Fblschfts m inn Knchfx d (wnkst) Pl
79.22.19↔	Off Reposition e sonstigen Radfx oh Inn Knochfix	79.36.63↔	Off Rep e Mehrfragmfx d Fibulaschafts m So inn Knochfix
79.22.20↔	Offene Reposition einer Ulnafraktur ohne innere Knochenfixation	79.36.70↔	Off Rp e einf Fx d dst Fb m inn Knchfx d (Blount)Klm
79.22.99↔	Off Rep e Fx an Rad und Ulna oh Inn Knochfix, sonstige	79.36.71↔	Off Reposition e einf Fx d dist Fib m inn Knochfix d Pl
79.23↔	Off Rep e Fx an Karpal u Metakarpal oh innKnochFix	79.36.72↔	Off Rep e einf Fx d dist Fib m sonstiger inn Knochfix
79.24↔	Offene Rep einer FingFx ohne innere KnochFix	79.36.73↔	Off Reposition e Mehrfragmfx d dist Fib m inn Knochfix
79.25↔	Offene Reposition einer Femurfraktur ohne innere Knochenfixation	79.36.99↔	Off Rep e Fx an Tibia und Fib m inn Knochfix, sonstige
79.26.00↔	Off Rep e Fx an Tibia und Fib oh Inn Knochfix, n.n.bez.	79.37.00↔	Off Rp e Fx an Trsl u Mtrrs m inn Knchfx, n.n.bz.
79.26.10↔	Off Reposition e prox Tibiafraktur oh Inn Knochfix	79.37.10↔	Off Rep e Fx an Kalkan und Talus m inn Knochfix d Pl
79.26.11↔	Off Reposition e Tibiaschafffraktur ohne Inn Knochfix	79.37.11↔	Off Rep e Fx an Kalkan und Talus m So inn Knochfix
79.26.12↔	Offene Reposition e dist Tibiafraktur ohne Inn Knochfix	79.37.20↔	Off Rp e Mhrfrgmfx an snst Trsl m inn Knchfx d Pl
79.26.20↔	Off Reposition e proximalen Fibulafx ohne Inn Knochfix	79.37.21↔	Off Rep e Mehrfragmfx an sonst Tarsal m So inn Knochfix
79.26.21↔	Off Reposition e Fibulaschafffraktur ohne Inn Knochfix	79.37.30↔	Off Reposition e Mehrfragmfx an Metatars m inn Knochfix
79.26.22↔	Offene Reposition e dist Fibulafx ohne Inn Knochfix	79.37.40↔	Off Rp e einf Fx an snst Trsl u Mtrrs m inn Knchfx
79.26.99↔	Off Rep e Fx an Tibia und Fib oh Inn Knochfix, sonstige	79.37.99↔	Off Rep e Fx an Tarsal und Metatars m inn Knochfix, So
79.27.00↔	Off Rp e Fx an Trsl u Mtrrs oh Inn Knchfx, n.n.bz.	79.38↔	Offene Reposition einer Zehenfraktur mit innerer Knochenfixation
79.27.10↔	Off Rep e Talus und Kalkaneusfraktur oh Inn Knochfix	79.39.00↔	Off Rep e Fx and bez Knoch m inn Knochfix, n.n.bez.
79.27.11↔	Off Rep e einf Fx So Tarsal u Metatars oh Inn Knochfix	79.39.10↔	Off Rep e einf Fx von Klav und Skapula m inn Knochfix
79.27.12↔	Off Rp e Mhrfrgmfx S Trsl u Mtrrs oh Inn Knchfx	79.39.11↔	Off Rep e Mehrfragmfx von Klav und Skap m inn Knochfix
79.27.99↔	Off Rep e Fx an Tarsal und Metatars oh Inn Knochfix, So	79.39.20↔	Offene Reposition e Fx d Acetabulum mit inn Knochfix

79.39.29↔	Off Rep e Fx sonstiger Teile d Beckens m inn Knochfix	79.92↔	Nicht näher bez OP an Verletz von Radius und Ulna
79.39.40↔	Offene Reposition e Fx d Patella mit inn Knochfix	79.93↔	Ni näh bez OP an Verletz von Karpal und Metakarpal
79.39.99↔	Off Rep e Fx and bez Knoch m inn Knochfix, sonstige	79.94↔	Nicht näher bez Operation an Verletz der FingKnoch
79.40↔	Geschl Rep einer EpiphysDiast, ohne Angabe der Lok	79.95↔	Nicht näher bezeichnete Operation an Verletzung des Femur
79.41↔	Geschlossene Reposition einer Epiphysendiastase des Humerus	79.96.00↔	Ni näh bez Op an Verletzung von Tibia und Fib, n.n.bez.
79.42↔	Geschl Rep einer EpiphysDiast an Radius und Ulna	79.96.10↔	Nicht näher bezeichnete Operation an Verletzung der Tibia
79.45↔	Geschlossene Reposition einer Epiphysendiastase des Femur	79.96.20↔	Nicht näher bezeichnete Operation an Verletzung der Fibula
79.46↔	Geschl Rep einer EpiphysDiast an Tibia und Fibula	79.96.99↔	Ni näh bez Op an Verletzung von Tibia und Fib, sonstige
79.49↔	Geschl Rep einer EpiphysDiast anderer bez Knochen	79.97↔	Ni näher bez OP an Verletz von Tarsal und Metatars
79.50↔	Offene Rep einer EpiphysDiast, ohne Angabe der Lok	79.98↔	Nicht näher bezeichnete Operation an Verletzung der Zehenknochen
79.51↔	Offene Reposition einer Epiphysendiastase am Humerus	79.99.00↔	Nicht näher bez Operation an e and bez Knoch, n.n.bez.
79.52.00↔	Off Reposition e Epiphysdiast an Rad und Ulna, n.n.bez.	79.99.10↔	Nicht näher bezeichnete Operation an Klavikula und Skapula
79.52.10↔	Offene Reposition einer Epiphysendiastase am distalen Radius	79.99.20↔	Nicht näher bezeichnete Operation an der Wirbelsäule
79.52.20↔	Off Reposition e sonstigen Epiphysdiast an Rad und Ulna	79.99.30↔	Nicht näher bezeichnete Operation an der Patella
79.52.99↔	Off Reposition e Epiphysdiast an Rad und Ulna, sonstige	79.99.40↔	Nicht näher bezeichnete Operation am Becken
79.55↔	Offene Reposition einer Epiphysendiastase am Femur	79.99.99↔	Nicht näher bez Operation an e and bez Knoch, sonstige
79.56.00↔	Off Rep e Epiphysdiast an Tibia und Fib, n.n.bez.	80.00↔	Arthrotomie zur ProthEntf, ohne Angabe der Lok
79.56.10↔	Offene Reposition e Epiphysdiast an d proximalen Tibia	80.01.00↔	Arthrotomie zur Prothesenentfernung an der Schulter, n.n.bez.
79.56.11↔	Offene Reposition einer Epiphysendiastase an der distale Tibia	80.01.10↔	Arthrot z Prothentf an d Schult, Entf e Humeruskpopt
79.56.20↔	Offene Reposition e Epiphysdiast an d proximalen Fibula	80.01.11↔	Arthrt z Prthntf an d Schlit, Entf e Tp d Schltrgl
79.56.21↔	Offene Reposition einer Epiphysendiastase an der distalen Fibula	80.01.99↔	Arthrotomie zur Prothesenentfernung an der Schulter, sonstige
79.56.99↔	Off Rep e Epiphysdiast an Tibia und Fib, sonstige	80.02↔	Arthrotomie zur Prothesenentfernung am Ellbogen
79.59.00↔	Off Rep e Epiphysdiast an and bez Knoch, n.n.bez.	80.03↔	Arthrotomie zur Prothesenentfernung am Handgelenk
79.59.10↔	Offene Reposition einer Epiphysendiastase an der Patella	80.04.00↔	Arthrot z Prothentf an Hand und Fing, n.n.bez.
79.59.99↔	Off Rep e Epiphysdiast an and bez Knoch, sonstige	80.04.10↔	Arthrt z Prthntf an Hnd u Fng, Entf e Daumstglprpt
79.60↔	Débridement einer offenen Fraktur, ohne Angabe der Lokalisation	80.04.11↔	Arthrt z Prthntf an Hnd u Fng, Entf e snst Fngrglndprpt
79.61↔	Débridement einer offenen Humerusfraktur	80.04.99↔	Arthrot zur Prothentf an Hand und Fing, sonstige
79.62↔	Débridement einer offenen Fraktur an Radius und Ulna	80.05.00↔	Arthrotomie zur Prothesenentfernung der Hüfte, n.n.bez.
79.63↔	Débridement einer offenen Fraktur an Karpalia und Metakarpalia	80.05.10↔	Arthrot zur Prothentf d Hüfte, Entf e Femurkopfkappe
79.64↔	Débridement einer offenen Fingerfraktur	80.05.11↔	Arthrt z Prthntf d Hüft, Entf e Glnkpfnnnprths
79.65↔	Débridement einer offenen Femurfraktur	80.05.12↔	Arthrt z Prthntf d Hüft, Entf e Glnfnstüsch u GlschnPfn
79.66↔	Débridement einer offenen Fraktur an Tibia und Fibula	80.05.13↔	Arthrt z Prthntf d Hüft, Entf e Fmrkprpt, Duokpfrtht o Tp
79.67↔	Débridement einer offenen Fraktur an Tarsalia und Metatarsalia	80.05.14↔	Arthrt z Prthntf d Hüft, Entf e snst Endprth d Hüft
79.68↔	Débridement einer offenen Zehenfraktur	80.05.99↔	Arthrotomie zur Prothesenentfernung der Hüfte, sonstige
79.69↔	Débridem off Fx and nbez Kn, auss GesichtsschKn	80.06↔	Arthrotomie zur Prothesenentfernung am Knie
79.79↔	Geschl Rep einer Luxation an anderer bez Lok	80.07↔	Arthrotomie zur Prothesenentfernung am Sprunggelenk
79.80↔	Offene Reposition einer Luxation an nicht bez Lok	80.08↔	Arthrotomie zur Prothesenentfernung an Fuss und Zehen
79.81.00↔	Offene Reposition einer Luxation der Schulter, n.n.bez.	80.09↔	Arthrotomie zur ProthEntf an anderer bez Lok
79.81.10↔	Offene Reposition einer Luxation im Humeroglenoidalgelenk	80.10.00↔	Sonstige Arthrotomie, ohne Angabe der Lokalisation, n.n.bez.
79.81.20↔	Offene Reposition einer Luxation im Akromioklavikulargelenk	80.10.10↔	S Arthrt, oh Ang d Lk, Arthr Arthrt oh Ang d Lk, Glsp m Drain
79.81.99↔	Offene Reposition einer Luxation der Schulter, sonstige	80.10.12↔	S Arthrt,oh Ang Lk,Arthr Arthrt oh Ang Lk,Enl o Entf Mdrträg
79.82↔	Offene Reposition einer Luxation des Ellbogens	80.10.13↔	So Arthrot, oh Ang d Lok, So Gelsp m Drain oh Ang d Lok
79.83.00↔	Offene Reposition einer Luxation des Handgelenks, n.n.bez.	80.10.14↔	S Arthrt,oh Ang d Lk,Arthr Arthrt oh Ang d Lk,Enl o Entf Mdrträg
79.83.10↔	Offene Reposition einer Luxation des distales Radioulnargelenks	80.10.99↔	Sonstige Arthrotomie, ohne Angabe der Lokalisation, sonstige
79.83.99↔	Offene Reposition einer Luxation des Handgelenks, sonstige	80.11.00↔	Sonstige Arthrotomie der Schulter, n.n.bez.
79.84↔	Offene Reposition einer Luxation von Hand und Fingern	80.11.10↔	S Arthrt d Schlit, Arthr Arthrt d Hmrglgl, Glsp m Drain
79.85↔	Offene Reposition einer Luxation der Hüfte	80.11.11↔	S Arthrt d Schlit, Arthr Arthrt d Hmrglgl, Entf freier Glkörper
79.86.00↔	Offene Reposition einer Luxation des Knies, n.n.bez.	80.11.12↔	S Arthrt d Schlit, Arthrt d Hmrglgl, Glsp m Drain
79.86.10↔	Off Reposition e Lux d proximalen Tibiofibulargelenks	80.11.13↔	S Arthrt d Schlit, Arthrt d Hmrglgl, Entf freier Glkörper
79.86.19↔	Offene Reposition einer Luxation des Kniegelenks	80.11.19↔	So Arthrot d Schult, So Arthrot d Humeroglgel
79.86.99↔	Offene Reposition einer Luxation des Knies, sonstige	80.11.20↔	S Arthrt d Schlit, Arthr Arthrt d Akromioklgl, Glsp m Drain
79.87.00↔	Offene Reposition einer Luxation des Sprunggelenkes, n.n.bez.	80.11.21↔	S Arthrt d Schlit, Arthr Arthrt d Akromioklgl, Entf freier Glkörper
79.87.10↔	Offene Reposition einer Luxation des oberen Sprunggelenkes	80.11.22↔	S Arthrt d Schlit, Arthrt d Akromioklgl, Glsp m Drain
79.87.20↔	Offene Reposition einer Luxation des unteren Sprunggelenkes	80.11.23↔	S Arthrt d Schlit, Arthrt d Akromioklgl, Entf freier Glkörper
79.87.99↔	Offene Reposition einer Luxation des Sprunggelenkes, sonstige	80.11.29↔	So Arthrot d Schult, So Arthrot d Akromioklavgel
79.88.00↔	Offene Reposition einer Luxation von Fuss und Zehen, n.n.bez.	80.11.99↔	Sonstige Arthrotomie der Schulter, sonstige
79.88.10↔	Offene Reposition einer Luxation eines Zehengelenkes	80.12.00↔	Sonstige Arthrotomie des Ellbogens, n.n.bez.
79.88.20↔	Offene Reposition e Lux e Metatarsophalangealgelenkes	80.12.10↔	So Arthrot d Ellb, Arthr Arthrt d Ellb, Gelsp m Drain
79.88.99↔	Offene Reposition einer Luxation von Fuss und Zehen, sonstige	80.12.11↔	S Arthrt d Ellb, Arthr Arthrt d Ellb, Entf freier Glkörper
79.89.00↔	Offene Reposition e Luxation an and bez Lok, n.n.bez.	80.12.12↔	S Arthrt d Ellb, Arthr Arthrt d Ellb, Enl o Entf e Mdrträg
79.89.10↔	Offene Reposition einer Luxation des Sternoklavikulargelenkes	80.12.20↔	Sonstige Arthrot d Ellb, Arthrot d Ellb, Gelsp m Drain
79.89.20↔	Offene Reposition einer Luxation der Iliosakralgelenkes	80.12.21↔	So Arthrot d Ellb, Arthrot d Ellb, Entf freier Gelkörper
79.89.30↔	Offene Reposition einer Luxation der Symphyse	80.12.99↔	Sonstige Arthrotomie des Ellbogens, sonstige
79.89.99↔	Offene Reposition e Luxation an and bez Lok, sonstige	80.13.00↔	Sonstige Arthrotomie des Handgelenks, n.n.bez.
79.90↔	Nicht näher bez OP an Fraktur, ohne Angabe der Lok	80.13.10↔	S Arthrt d Hdgl, Arthr Arthrt d Hndgl, Glsp m Drain
79.91↔	Nicht näher bezeichnete Operation an Verletzung des Humerus	80.13.11↔	S Arthrt d Hdgl, Arthr Arthrt d Hndgl, Entf freier Glkörper
		80.13.12↔	S Arthrt d Hdgl, Arthr Arthrt d Hndgl, Enl o Entf e Mdrträg
		80.13.20↔	So Arthrot d Hdgl, Arthrot d Handgel, Gelsp m Drain
		80.13.21↔	S Arthrt d Hdgl, Arthrt d Hndgl, Entf freier Glkörper

80.13.99↔	Sonstige Arthrotomie des Handgelenks, sonstige	80.22.20↔	Arthr d Ellb, Arthr assist Versorgung e Fx a Ellbgel
80.14.00↔	Sonstige Arthrotomie von Hand und Fingern, n.n.bez.	80.22.99↔	Arthroskopie des Ellbogens, sonstige
80.14.10↔	S Arthrt v Hnd u Fng, Arthrt v Hnd u Fng, Glsp m Drain	80.23.00↔	Arthroskopie des Handgelenks, n.n.bez.
80.14.99↔	Sonstige Arthrotomie von Hand und Fingern, sonstige	80.23.10↔	Arthroskopie des Handgelenks, Diagnostische Arthroskopie
80.15.00↔	Sonstige Arthrotomie der Hüfte, n.n.bez.	80.23.20↔	Arthr d Hdgel, Arthr assist Versorgung e Fx a Hdgel
80.15.10↔	S Arthrt d Hüft, Arthr Arthrt d Hüft, Glsp m Drain	80.23.99↔	Arthroskopie des Handgelenks, sonstige
80.15.11↔	S Arthrt d Hüft, Arthr Arthrt d Hüft, Entf freier Glkörper	80.24↔	Arthroskopie von Hand- und Finger
80.15.12↔	S Arthrt d Hüft, Arthr Arthrt d Hüft, Enl o Entf e Mdrträg	80.25.00↔	Arthroskopie der Hüfte, n.n.bez.
80.15.20↔	So Arthrot d Hüfte, Arthrot d Hüfte, Gelsp m Drain	80.25.10↔	Arthroskopie der Hüfte, Diagnostische Arthroskopie
80.15.21↔	S Arthrt d Hüft, Arthrt d Hüft, Entf freier Glkörper	80.25.20↔	Arthr d Hüfte, Arthr assist Versorgung e Fx a Hüftgel
80.15.99↔	Sonstige Arthrotomie der Hüfte, sonstige	80.25.99↔	Arthroskopie der Hüfte, sonstige
80.16.00↔	Sonstige Arthrotomie des Knies, n.n.bez.	80.26.00↔	Arthroskopie des Knies, n.n.bez.
80.16.10↔	S Arthrt d Knies, Arthr Arthrt d Kniegl, Glsp m Drain	80.26.10↔	Arthroskopie des Knies, Diagnostische Arthroskopie
80.16.11↔	S Arthrt d Knies, Arthr Arthrt d Kniegl, Entf freier Glkörper	80.26.20↔	Arthr d Knies, Arthr assist Versorgung e Fx a Kniegel
80.16.12↔	S Arthrt d Knies, Arthr Arthrt d Kniegl, Enl o Entf e Mdrträg	80.26.99↔	Arthroskopie des Knies, sonstige
80.16.20↔	So Arthrot d Knies, Arthrot d Kniegel, Gelsp m Drain	80.27.00↔	Arthroskopie des Sprunggelenks, n.n.bez.
80.16.21↔	S Arthrt d Knies, Arthrt d Kniegl, Entf freier Glkörper	80.27.10↔	Arthroskopie des Sprunggelenks, Diagnostische Arthroskopie
80.16.99↔	Sonstige Arthrotomie des Knies, sonstige	80.27.20↔	Arthr d Sprunggel, Arthr assist Versorgung e Fx a Sg
80.17.00↔	Sonstige Arthrotomie des Sprunggelenks, n.n.bez.	80.27.99↔	Arthroskopie des Sprunggelenks, sonstige
80.17.10↔	S Arthrt d Sprnggl, Arthr Arthrt d ob Sg, Glsp m Drain	80.28↔	Arthroskopie von Fuss- und Zehen
80.17.11↔	S Arthrt d Sprnggl, Arthr Arthrt d ob Sg, Entf freier Glkörper	80.29.00↔	Arthroskopie an anderer bezeichneter Lokalisation, n.n.bez.
80.17.12↔	S Arthrt d Sprnggl, Arthr Arthrt d ob Sg, Enl o Entf e Mdrträg	80.29.10↔	Arthr an and bez Lok, Diagn Arthr d Kiefergelenkes
80.17.20↔	So Arthrot d Sprunggel, Arthrot d ob Sg, Gelsp m Drain	80.29.11↔	Arthr an and bez Lok, Diagn Arthr e Thoraxgelenkes
80.17.21↔	S Arthrt d Sprnggl, Arthrt d ob Sg, Entf freier Glkörper	80.29.12↔	Arthr an and bez Lok, Diagn Arthr an d Wirbelsäule
80.17.29↔	So Arthrot d Sprunggelenks, So Arthrot d ob Sg	80.29.19↔	Arthr an and bez Lok, Diagn Arthr an and bez Lok
80.17.30↔	S Arthrt d Sprnggl, Arthr Arthrt d unt Sg, Glsp m Drain	80.29.99↔	Arthroskopie an anderer bezeichneter Lokalisation, sonstige
80.17.31↔	S Arthrt d Sprnggl, Arthr Arthrt d unt Sg, Entf freier Glkörper	80.30↔	Gelenksbiopsie, ohne Angabe der Lokalisation
80.17.32↔	S Arthrt d Sprnggl, Arthr Arthrt d unt Sg, Enl o Entf e Mdrträg	80.31.00↔	Gelenksbiopsie an der Schulter, n.n.bez.
80.17.40↔	So Arthrot d Sprnggel, Arthrot d unt Sg, Gelsp u Drain	80.31.10↔	Gelbiops an d Schult, Perkut (Nad) Biops an d Schult
80.17.41↔	S Arthrt d Sprnggl, Arthrt d unt Sg, Entf freier Glkörper	80.31.20↔	Gelbiops an d Schulter, Arthr Gelbiop an d Schulter
80.17.49↔	So Arthrot d Sprunggelenks, So Arthrot d unteren Sg	80.31.30↔	Gelbiops an d Schulter, Offene Gelbiop an d Schulter
80.17.99↔	Sonstige Arthrotomie des Sprunggelenks, sonstige	80.31.99↔	Gelenksbiopsie an der Schulter, sonstige
80.18.00↔	Sonstige Arthrotomie von Fuss und Zehen, n.n.bez.	80.32.00↔	Gelenksbiopsie am Ellenbogen, n.n.bez.
80.18.10↔	S Arthrt v Fss u Zh, Arthr Arthrt v Fss u Zh, Glsp m Drain	80.32.10↔	Gelenksbiopsie a Ellb, Perkutane (Nadel) Biops a Ellb
80.18.11↔	S Arthrt v Fss u Zh, Arthr Arthrt v Fss u Zh, Entf freier Glkörper	80.32.20↔	Gelenksbiopsie a Ellb, Arthr Gelenksbiopsie a Ellb
80.18.12↔	S Arthrt v Fss&Zh, Arthr Arthrt v Fss&Zh, Enl o Entf e Mdrträg	80.32.30↔	Gelenksbiopsie a Ellb, Offene Gelenksbiopsie a Ellb
80.18.20↔	S Arthrt v Fss u Zh, Arthrt v Fss u Zh, Glsp m Drain	80.32.99↔	Gelenksbiopsie am Ellenbogen, sonstige
80.18.21↔	S Arthrt v Fss u Zh, Arthrt v Fss u Zh, Entf freier Glkörper	80.33.00↔	Gelenksbiopsie am Handgelenk, n.n.bez.
80.18.99↔	Sonstige Arthrotomie von Fuss und Zehen, sonstige	80.33.10↔	Gelbiop a Hdgel, Perkutane (Nadel) Biops a Hdgel
80.19.00↔	Sonstige Arthrotomie an and bez Lokalisation, n.n.bez.	80.33.20↔	Gelbiop a Handgelenk, Arthr Gelbiop a Handgelenk
80.19.10↔	S Arthrt an and bz Lk, Arthr Arthrt d Strnklgl, Glsp m Drain	80.33.30↔	Gelenksbiopsie am Handgelenk, Offene Gelenksbiopsie am Handgelenk
80.19.11↔	S Arthrt an and bz Lk, Arthr Arthrt Strnklgl, Entf freier Glkörper	80.33.99↔	Gelenksbiopsie am Handgelenk, sonstige
80.19.12↔	S Arthrt an and bz Lk, Arthr Arthrt Strnklgl, Enl o Entf Mdrträg	80.34.00↔	Gelenksbiopsie an Hand und Finger, n.n.bez.
80.19.20↔	S Arthrt an and bz Lk, Arthrt d Strnklgl, Glsp m Drain	80.34.10↔	Gelbiop an Hnd u Fng, Prkt (Nd) Biops an Hnd u Fng
80.19.21↔	S Arthrt an and bz Lk, Arthrt d Strnklgl, Entf freier Glkörper	80.34.20↔	Gelbiop an Hand u Fng, Arthr Gelbiop an Hand u Fng
80.19.29↔	So Arthrot an and bez Lok, So Arthrot d Sternoklgel	80.34.30↔	Gelbiop an Hand und Fng, Off Gelbiops an Hand und Fng
80.19.30↔	S Arthrt an and bz Lk, Arthr Arthrt d Ilioskrgl, Glsp m Drain	80.34.99↔	Gelenksbiopsie an Hand und Finger, sonstige
80.19.31↔	S Arthrt an and bz Lk, Arthr Arthrt Ilioskrgl, Entf fr Glkörper	80.35.00↔	Gelenksbiopsie an der Hüfte, n.n.bez.
80.19.32↔	S Arthrt an and bz Lk, Arthr Arthrt d Ilioskrgl, Enl o Entf Mdrträg	80.35.10↔	Gelbiop an d Hüfte, Perkutane (Nadel) Biops an d Hüfte
80.19.40↔	S Arthrt an and bz Lk, Arthrt d Ilioskrgl, Glsp m Drain	80.35.20↔	Gelbiop an d Hüfte, Arthr Gelbiop an d Hüfte
80.19.41↔	S Arthrt an and bz Lk, Arthrt d Ilioskrgl, Entf freier Glkörper	80.35.30↔	Gelenksbiopsie an der Hüfte, Offene Gelenksbiopsie an der Hüfte
80.19.49↔	So Arthrot an and bez Lok, So Arthrot d Iliosakrgel	80.35.99↔	Gelenksbiopsie an der Hüfte, sonstige
80.19.52↔	Arthrt a.a.bz. Lk, Arthr Arthrt anSymphys, Enl/EntfMdrträg	80.36.00↔	Gelenksbiopsie am Knie, n.n.bez.
80.19.59↔	So Arthrot an and bez Lok, So Arthrot an d Symphyse	80.36.10↔	Gelenksbiopsie am Knie, Perkutane (Nadel-) Biopsie am Knie
80.19.90↔	S Arthrt an and bz Lk, Arthr Arthrt an and bz Lk, Glsp m Drain	80.36.20↔	Gelenksbiopsie am Knie, Arthroskopische Gelenksbiopsie am Knie
80.19.91↔	S Arthrt an and bz Lk, Arthr Arthrt an and bz Lk, Entf fr Glkörper	80.36.30↔	Gelenksbiopsie am Knie, Offene Gelenksbiopsie am Knie
80.19.92↔	Arthrt a.a.bz. Lk, Arthr Arthrt a.a.bz. Lk, Enl/EntfMdrträg	80.36.99↔	Gelenksbiopsie am Knie, sonstige
80.19.93↔	S Arthrt an and bz Lk, Arthrt an and bz Lk, Glsp m Drain	80.37.00↔	Gelenksbiopsie am Sprunggelenk, n.n.bez.
80.19.94↔	S Arthrt an and bz Lk, Arthrt an and bz Lk, Entf fr Glkörper	80.37.10↔	Gelbiop a Sg, Perkut (Nad) Biops a Sg
80.19.99↔	Sonstige Arthrotomie an and bez Lokalisation, sonstige	80.37.20↔	Gelbiop a Sprunggelenk, Arthr Gelbiop a Sprunggelenk
80.20.00↔	Arthroskopie, ohne Angabe der Lokalisation, n.n.bez.	80.37.30↔	Gelbiop a Sprunggelenk, Offene Gelbiops a Sprunggelenk
80.20.10↔	Arthr, ohne Ang der Lokalisation, Diagnostische Arthr	80.37.99↔	Gelenksbiopsie am Sprunggelenk, sonstige
80.20.20↔	Arthr, ohne Ang d Lok, Arthr assist Versorgung e Fx	80.38.00↔	Gelenksbiopsie an Fuss und Zehen, n.n.bez.
80.20.99↔	Arthroskopie, ohne Angabe der Lokalisation, sonstige	80.38.10↔	Gelbiop an Fuss u Zeh, Perkut (Nad) Biops an Fuss u Zeh
80.21.00↔	Arthroskopie der Schulter, n.n.bez.	80.38.20↔	Gelbiop an Fuss u Zehen, Arthr Gelbiop an Fuss u Zehen
80.21.10↔	Arthroskopie der Schulter, Diagnostische Arthroskopie	80.38.30↔	Gelbiop an Fuss u Zehen, Off Gelbiops an Fuss u Zehen
80.21.20↔	Arthr d Schult, Arthr assist Versorg e Fx a Humerogel	80.38.99↔	Gelenksbiopsie an Fuss und Zehen, sonstige
80.21.99↔	Arthroskopie der Schulter, sonstige	80.39.00↔	Gelenksbiopsie an anderer bezeichneter Lokalisation, n.n.bez.
80.22.00↔	Arthroskopie des Ellbogens, n.n.bez.	80.39.10↔	Gelbiops an and bz Lk, Prkt (Nd) Biops an and bz Lk
80.22.10↔	Arthroskopie des Ellbogens, Diagnostische Arthroskopie		

80.39.20↔	Gelbiops an and bez Lok, Arthr Gelbiop a Kiefergel	80.70.20↔	Synovektomie, ohne Angabe der Lokalisation, Offene Synovektomie
80.39.21↔	Gelbiops an and bez Lok, Arthr Gelbiop a Sternoklgel	80.70.99↔	Synovektomie, ohne Angabe der Lokalisation, sonstige
80.39.29↔	Gelbiops an and bez Lok, Arthr Gelbiop, sonstige	80.71.00↔	Synovektomie an der Schulter, n.n.bez.
80.39.30↔	Gelbiops an and bez Lokalisation, Offene Gelbiops	80.71.10↔	Synovektomie an der Schulter, Humeroglenoidalgelenk
80.39.40↔	Gelbiops an and bez Lok, Gelbiops an d Wirbelsäule	80.71.11↔	Synovektomie an der Schulter, Akromioklavikulargelenk
80.39.99↔	Gelenksbiopsie an anderer, bezeichneter Lokalisation, sonstige	80.71.99↔	Synovektomie an der Schulter, sonstige
80.40↔	Durchtr von GelKaps, Lig o Knorp, oh Ang der Lok	80.72.00↔	Synovektomie am Ellbogen, n.n.bez.
80.41.00↔	Durchtr von Gelkaps, Lig o Knorp an d Schult, n.n.bez.	80.72.10↔	Synovektomie a Ellbogen, Arthr Synovektomie a Ellbogen
80.41.10↔	Durchtr von Gelkaps, Lig o Knorp an d Schult, Humerogel	80.72.20↔	Synovektomie am Ellbogen, Offene Synovektomie am Ellbogen
80.41.20↔	Drchtr v Gikps, Lg o Knrp an d Schl, Akrmklvkg	80.72.99↔	Synovektomie am Ellbogen, sonstige
80.41.99↔	Durchtr von Gelkaps, Lig o Knorp an d Schult, sonstige	80.73.00↔	Synovektomie am Handgelenk, n.n.bez.
80.42↔	Durchtr von GelKaps, Lig oder Knorpel am Ellbog	80.73.10↔	Synovektomie a Hdgel, Arthr Synovektomie a Hdgel
80.43.00↔	Durchtr von Gelkap, Lig oder Knorp a Hdgel, n.n.bez.	80.73.20↔	Synovektomie am Handgelenk, Offene Synovektomie am Handgelenk
80.43.10↔	Drchtr v Gikp, Lg o Knrp a Hdgl, Drchtr d Bändr d Hndwr	80.73.99↔	Synovektomie am Handgelenk, sonstige
80.43.20↔	Drchtr v Gikp, Lg o Knrp a Hdgl, Exz v Bändr d Hndwr	80.74.00↔	Synovektomie an Hand und Finger, n.n.bez.
80.43.90↔	Drchtr v Gikp, Lg o Knrp a Hdgl, S Op an Bändrn d Hndwr	80.74.10↔	Synovektomie an Hand und Finger, Synovektomie an Hand und Finger
80.43.99↔	Durchtr von Gelkap, Lig oder Knorp a Hdgel, sonstige	80.74.11↔	Synvkt an Hnd u Fng, Synvkt an Shn u Shnnscheidn v Hnd u Fng
80.44.00↔	Durchtr v Gelkap, Lig o Knorp an Hand u Fing, n.n.bez.	80.74.99↔	Synovektomie an Hand und Finger, sonstige
80.44.10↔	Drchtr v Gikp, Lg o Knrp an Hnd u Fng, Drchtr d Bändr d Mtthnd	80.75.00↔	Synovektomie an der Hüfte, n.n.bez.
80.44.11↔	Drchtr v Gikp, Lg o Knrp an Hnd u Fng, Drchtr d Rtnklm fixrm	80.75.10↔	Synovektomie an d Hüfte, Arthr Synovektomie an d Hüfte
80.44.20↔	Drchtr v Gikp, Lg o Knrp an Hnd u Fng, Exz v Bändrn d Mtthnd	80.75.20↔	Synovektomie an der Hüfte, Offene Synovektomie an der Hüfte
80.44.21↔	Drchtr v Gikp, Lg o Knrp an Hnd u Fng, Exz v snst Bändrn d Hnd	80.75.99↔	Synovektomie an der Hüfte, sonstige
80.44.90↔	Drchtr v Gikp, Lg o Knrp an Hnd u Fng, S Op an Bändrn d Mtthnd	80.76.00↔	Synovektomie am Knie, n.n.bez.
80.44.91↔	Drchtr v Gikp, Lg o Knrp an Hnd u Fng, S Op an snst Bändrn d Hnd	80.76.10↔	Synovektomie am Knie, Arthroskopische Synovektomie am Kniegelenk
80.44.99↔	Durchtr von Gelkap, Lig o Knorp an Hand und Fing, So	80.76.11↔	Synovekt a Knie, Arthr Synovekt a prox Tibiofbgel
80.45↔	Durchtr von GelKaps, Lig oder Knorpel an der Hüfte	80.76.20↔	Synovektomie am Knie, Offene Synovektomie am Kniegelenk
80.46.00↔	Durchtr von Gelkaps, Lig oder Knorp a Knie, n.n.bez.	80.76.21↔	Synovekt a Knie, Off Synovekt a prox Tibiofibulargelenk
80.46.10↔	Durchtr von Gelkaps, Lig oder Knorp a Knie, a Kniegel	80.76.99↔	Synovektomie am Knie, sonstige
80.46.20↔	Drchtr v Gikps, Lg o Knrp a Knie, a prx Tbiofbgl	80.77.00↔	Synovektomie am Sprunggelenk, n.n.bez.
80.46.99↔	Durchtr von Gelkaps, Lig oder Knorp a Knie, sonstige	80.77.10↔	Synovektomie a Sg, Arthr Synovektomie a ob Sg
80.47.00↔	Durchtr von Gelkaps, Lig o Knorp a Sg, n.n.bez.	80.77.11↔	Synovektomie a Sg, Arthr Synovektomie a unteren Sg
80.47.10↔	Durchtr von Gelkaps, Lig o Knorp a Sg, a ob Sg	80.77.20↔	Synovektomie a Sg, Off Synovektomie a ob Sg
80.47.20↔	Durchtr von Gelkaps, Lig o Knorp a Sg, a unteren Sg	80.77.21↔	Synovektomie a Sg, Off Synovektomie a unteren Sg
80.47.99↔	Durchtr von Gelkaps, Lig o Knorp a Sg, sonstige	80.77.99↔	Synovektomie am Sprunggelenk, sonstige
80.48.00↔	Durchtr v Gelkaps, Lig o Knorp an Fuss u Zeh, n.n.bez.	80.78.00↔	Synovektomie an Fuss und Zehen, n.n.bez.
80.48.10↔	Drchtr v Gikps, Lg o Knrp an Fss u Zh, a Mtrrsgl	80.78.10↔	Synovekt an Fuss und Zehen, Arthr Synovekt a Tarsomgel
80.48.20↔	Drchtr v Gikps, Lg o Knrp an Fss u Zh, a e Zhngl	80.78.11↔	Synovekt an Fuss u Zehen, Arthr Synovekt a Metatarsgel
80.48.99↔	Durchtr von Gelkaps, Lig o Knorp an Fuss und Zehen, So	80.78.19↔	Synovekt an Fuss u Zeh, So Arthr Synovekt an Fuss u Zeh
80.49.00↔	Durchtr von Gelkaps, Lig o Knorp and bez Lok, n.n.bez.	80.78.20↔	Synovekt an Fuss und Zehen, Off Synovekt a Tarsomgel
80.49.10↔	Drchtr v Gikps, Lg o Knrp and bz Lk, a Strnkvlkuargl	80.78.21↔	Synovekt an Fuss und Zehen, Off Synovekt a Metatarsgel
80.49.20↔	Durchtr v Gelkaps, Lig o Knorp and bez Lok, a lliosgel	80.78.29↔	Synovekt an Fuss u Zeh, So off Synovekt an Fuss u Zeh
80.49.30↔	Drchtr v Gikps, Lg o Knrp and bz Lk, an d Symphys	80.78.99↔	Synovektomie an Fuss und Zehen, sonstige
80.49.99↔	Durchtr von Gelkaps, Lig o Knorp and bez Lok, sonstige	80.79.00↔	Synovektomie an and näher bez Lokalisationen, n.n.bez.
80.50↔	Exz oder Destr eines Discus intervertebr, n.n.bez.	80.79.10↔	Synvkt an and näh bz Lk, Arthr Synvkt a Strnklgl
80.51.00↔	Exzision eines Discus intervertebralis, n.n.bez.	80.79.11↔	Synovekt an and näh bez Lok, Arthr Synovekt a lliosgel
80.51.10↔	Exzision eines Discus intervertebralis, offen chirurgisch	80.79.19↔	Synvkt an and näh bz Lk, Arthr Synvkt an and näh bz Lk
80.51.11↔	Exzision zweier Disci intervertebrales, offen chirurgisch	80.79.20↔	Synovekt an and näh bez Lok, Off Synovekt a Sternoklgel
80.51.12↔	Exz dreier oder mehr Disci intervertebrales, offen chir	80.79.21↔	Synovekt an and näh bez Lok, Off Synovekt a lliosgel
80.51.20↔	Exzision eines Discus intervertebralis, perkutan mit Endoskopie	80.79.22↔	Synovekt an and näh bez Lok, Off Synovekt an d Symphys
80.51.99↔	Exzision eines Discus intervertebralis, sonstige	80.79.29↔	Synvkt an and näh bz Lk, Off Synvkt an and näh bz Lk
80.52↔	Intervertebrale Chemonukleolyse	80.79.99↔	Synovektomie an and näher bez Lokalisationen, sonstige
80.59.00↔	Sonstige Diskusdestruktion, n.n.bez.	80.80.00↔	Sonstige lokale Exz oder Destr e Gelläs, n.n.bez.,
80.59.10↔	Sonstige Diskusdestruktion, Entfernung eines freien Sequesters	80.80.10↔	Sonstige lokale Exz oder Destr e Gelenksläsion, arthr
80.59.20↔	Sonstige Diskusdestruktion, Reoperation bei Rezidiv	80.80.11↔	Sonstige lokale Exz oder Destr e Gelenksläsion, Débr
80.59.21↔	Sonstige Diskdestr, Reop m Radikulolyse b Rezidiv	80.80.99↔	Sonstige lokale Exz oder Destr e Gelläs, sonstige
80.59.30↔	Sonstige Diskusdestruktion, Dekompression mit Nucleoplastik	80.81.00↔	Sonstige Lok Exz o Destr e Gelläs an d Schult, n.n.bez.
80.59.40↔	S Dskdstr, Mnmlnvs Thrmmditlon d Bndscheib	80.81.10↔	S Lk Exz o Dstr e Giläs an d Schl, Débr a Hmrgl
80.59.50↔	S Dskdstr, Dsksrknstrktion m zllbsiertn Bndscheibnrstz	80.81.11↔	S Lk Exz o Dstr e Giläs an d Schl, Zystxst a Hmrgl
80.59.99↔	Sonstige Diskusdestruktion, sonstige	80.81.19↔	S Lk Exz o Dstr e Giläs an d Schl, S Lk Exz o Dstr a Hmrgl
80.6x.00↔	Meniskektomie am Knie, n.n.bez.	80.81.20↔	S Lk Exz o Dstr e Giläs an d Schl, Débr a Akrmklvkg
80.6x.10↔	Meniskektomie am Knie, arthroskopisch, partiell	80.81.21↔	S Lk Exz o Dstr e Giläs an d Schl, Zystxst a Akrmklvkg
80.6x.11↔	Meniskektomie am Knie, arthroskopisch, total	80.81.29↔	S Lk Exz o Dstr e Giläs an d Schl, S Lk Exz o Dstr a Akrmklvkg
80.6x.20↔	Meniskektomie am Knie, offen chirurgisch, partiell	80.81.99↔	Sonstige Lok Exz o Destr e Gelläs an d Schult, sonstige
80.6x.21↔	Meniskektomie am Knie, offen chirurgisch, total	80.82.00↔	Sonstige Lok Exz oder Destr e Gelläs a Ellb, n.n.bez.
80.6x.99↔	Meniskektomie am Knie, sonstige	80.82.10↔	S Lk Exz o Dstr Giläs a Ellb, Arthr Lk Exz o Dstr Giläs a Ellb
80.70.00↔	Synovektomie, ohne Angabe der Lokalisation, n.n.bez.		
80.70.10↔	Synovektomie, ohne Ang d Lok, Arthr Synovektomie		

80.82.11↔	So Lok Exz o Destr e Gelläs a Ellb, Débr a Ellbgl	80.91.99↔	Sonstige Exzision an der Schulter, sonstige
80.82.12↔	So Lok Exz o Destr e Gelläs a Ellb, Zystextst a Ellbgl	80.92.00↔	Sonstige Exzision am Ellbogen, n.n.bez.
80.82.99↔	Sonstige Lok Exz oder Destr e Gelläs a Ellb, sonstige	80.92.10↔	Sonstige Exzision a Ellbogen, Arthr Exzision a Ellbogen
80.83.00↔	Sonstige Lok Exz oder Destr e Gelläs a Hdgl, n.n.bez.	80.92.11↔	Sonstige Exz a Ellb, Entn e Knorpeltx a Ellbgl
80.83.10↔	S Lk Exz o Dstr Glläs a Hdgl,Arthr Lk Exz o Dstr Glläs a Hdgl	80.92.99↔	Sonstige Exzision am Ellbogen, sonstige
80.83.11↔	Sonstige Lok Exz o Destr e Gelläs a Hdgl, Débr a Hdgl	80.93.00↔	Sonstige Exzision am Handgelenk, n.n.bez.
80.83.12↔	So Lok Exz o Destr e Gelläs a Hdgl, Zystextst a Hdgl	80.93.10↔	Sonstige Exz a Handgelenk, Arthr Exz a Handgelenk
80.83.99↔	Sonstige Lok Exz oder Destr e Gelläs a Hdgl, sonstige	80.93.11↔	Sonstige Exz a Hdgl, Entn e Knorpeltx a Hdgl
80.84.00↔	So Lok Exz o Destr e Gelläs an Hand und Fing, n.n.bez.	80.93.12↔	Sonstige Exz a Hdgl, Res d Disc triangularis a Hdgl
80.84.10↔	S Lk Exz o Dstr e Glläs an Hnd u Fng, Dbr an Gl d Hndwr	80.93.99↔	Sonstige Exzision am Handgelenk, sonstige
80.84.20↔	S Lk Exz o Dstr e Glläs an Hnd u Fng, Dbr an snst Gl d Hnd u Fng	80.94↔	Sonstige Exzision an Hand- und Fingergelenk
80.84.99↔	So Lok Exz o Destr e Gelläs an Hand und Fing, So	80.95.00↔	Sonstige Exzision am Hüftgelenk, n.n.bez.
80.85.00↔	Sonstige Lok Exz o Destr e Gelläs an d Hüfte, n.n.bez.	80.95.10↔	Sonstige Exz a Hüftgelenk, Arthr Exz a Hüftgelenk
80.85.10↔	Lk Exz/DstrGlläs anHüft, Arthr Lk Exz/DstrGlläs anHüft	80.95.11↔	Sonstige Exz a Hüftgel, Entn e Knorpeltx a Hüftgel
80.85.11↔	So Lok Exz o Destr e Gelläs an d Hüfte, Débr a Hüftgel	80.95.99↔	Sonstige Exzision am Hüftgelenk, sonstige
80.85.12↔	S Lk Exz o Dstr e Glläs an d Hüft, Zystextst a Hüftgl	80.96.00↔	Sonstige Exzision am Knie, n.n.bez.
80.85.99↔	Sonstige Lok Exz o Destr e Gelläs an d Hüfte, sonstige	80.96.10↔	Sonstige Exzision a Knie, Arthr Exzision a Kniegelenk
80.86.00↔	Sonstige Lok Exz oder Destr e Gelläs a Knie, n.n.bez.	80.96.20↔	Sonstige Exz a Knie, Entn e Knorpeltx a Kniegel, arthr
80.86.10↔	S Lk Exz o Dstr e Glläs a Knie, Arthr Lk Exz o Dstr a Kniegl	80.96.21↔	So Exz a Knie, Entn e Knorpeltx a Kniegel, offen chir
80.86.11↔	So Lok Exz o Destr e Gelläs a Knie, Débr a Kniegel	80.96.99↔	Sonstige Exzision am Knie, sonstige
80.86.12↔	So Lok Exz o Destr e Gelläs a Knie, Zystextst a Kniegel	80.97.00↔	Sonstige Exzision am Sprunggelenk, n.n.bez.
80.86.13↔	S Lk Exz o Dstr e Glläs a Knie, Exz e Mnsksgngliens a Kniegl	80.97.10↔	Sonstige Exz a Sg, Arthr Exz a ob Sg
80.86.99↔	Sonstige Lok Exz oder Destr e Gelläs a Knie, sonstige	80.97.11↔	Sonstige Exz a Sg, Sonstige Exz a ob Sg
80.87.00↔	Sonstige Lok Exz o Destr e Gelläs a Sg, n.n.bez.	80.97.20↔	Sonstige Exz a Sg, Arthr Exz a unteren Sg
80.87.10↔	S Lk Exz o Dstr Glläs a Sg,Arthr Lk Exz o Dstr Glläs a ob Sg	80.97.21↔	Sonstige Exz a Sg, Sonstige Exz a unteren Sg
80.87.11↔	Sonstige Lok Exz o Destr e Gelläs a Sg, Débr a ob Sg	80.97.30↔	Sonstige Exz a Sg, Entn e Knorpeltx a Sg
80.87.12↔	So Lok Exz o Destr e Gelläs a Sg, Zystextst a ob Sg	80.97.99↔	Sonstige Exzision am Sprunggelenk, sonstige
80.87.19↔	S Lk Exz o Dstr e Glläs a Sg, S Lk Exz o Dstr e Glläs a ob Sg	80.98.00↔	Sonstige Exzision an Fuss- und Zehengelenk, n.n.bez.
80.87.20↔	S Lk Exz o Dstr Glläs a Sg,Arthr Lk Exz o Dstr Glläs a unt Sg	80.98.10↔	So Exz an Fuss u Zehengel, Arthr Exz an Fuss u Zehgel
80.87.21↔	So Lok Exz o Destr e Gelläs a Sg, Débr a unteren Sg	80.98.11↔	So Exz an Fuss und Zehengelenk, So Exz a Metatarsgel
80.87.22↔	So Lok Exz o Destr e Gelläs a Sg, Zystextst a unt Sg	80.98.12↔	So Exz an Fuss u Zehengelenk, So Exz an sonst Fussgel
80.87.29↔	S Lk Exz o Dstr e Glläs a Sg, S Lk Exz o Dstr e Glläs a unt Sg	80.98.13↔	So Exz an Fuss und Zehengelenk, So Exz an Zehengel
80.87.99↔	Sonstige Lok Exz o Destr e Gelläs a Sg, sonstige	80.98.99↔	Sonstige Exzision an Fuss- und Zehengelenk, sonstige
80.88.00↔	So Lok Exz o Destr e Gelläs an Fuss und Zehen, n.n.bez.	80.99.00↔	Sonstige Exz an e Gel an and bez Lokalisation, n.n.bez.
80.88.10↔	S Lk Exz/DstrGlläs a Fs u Zh,Arthr Lk Exz/DstrGlläs a Fs u Zh	80.99.10↔	So Exz an e Gel an and bez Lok, Arthr Exz a Sternokigel
80.88.20↔	S Lk Exz o Dstr e Glläs an Fss u Zh, Débr a Mtrrsagl	80.99.11↔	So Exz an e Gel an and bez Lok, So Exz a Sternokigel
80.88.21↔	S Lk Exz o Dstr e Glläs an Fss u Zh, Zystextst a Mtrrsagl	80.99.20↔	So Exz an e Gel an and bez Lok, Arthr Exz a lliosgel
80.88.29↔	S Lk Exz o Dstr e Glläs an Fss u Zh, S Lk Exz o Dstr a Mtrrsagl	80.99.21↔	So Exz an e Gel an and bez Lok, So Exz a lliosgel
80.88.30↔	S Lk Exz o Dstr e Glläs an Fss u Zh, Débr an Zhgl	80.99.30↔	So Exz an e Gel an and bez Lok, Arthr Exz an d Symphyse
80.88.40↔	S Lk Exz o Dstr e Glläs an Fss u Zh, Débr an snst Fssgl	80.99.31↔	So Exz an e Gel an and bez Lok, So Exz an d Symphyse
80.88.50↔	S Lk Exz o Dstr Glläs an Fss&Zh,Zystextst an snst Gl v Fss&Zh	80.99.90↔	S Exz an e Gl an and bz Lk, Arthr Exz an e Gl an and bz Lk
80.88.59↔	Lk Exz/DstrGlläs an Fss/Zh, Lk Exz/Dstr an snst GIfss/Zh	80.99.91↔	S Exz an e Gl an and bz Lk, Entn e Knrpltx an e Gl an and bz Lk
80.88.99↔	So Lok Exz o Destr e Gelläs an Fuss und Zehen, So	80.99.99↔	Sonstige Exz an e Gel an and bez Lokalisation, sonstige
80.89.00↔	So Lok Exz o Destr e Gelläs an and bez Lok, n.n.bez.	81.00↔	Spondylodese, n.n.bez.
80.89.10↔	S Lk Exz/DstrGlläs aabz Lk,Arthr Lk Exz/DstrGlläs a Strnklgl	81.01↔	Spondylodese an Atlas-Axis
80.89.11↔	S Lk Exz o Dstr e Glläs an and bz Lk, Débr a Strnklgl	81.02↔	Sonstige zervikale Spondylodese mit ventralem Zugang
80.89.12↔	S Lk Exz o Dstr e Glläs an and bz Lk, Zystextst a Strnklgl	81.03↔	Sonstige zervikale Spondylodese mit dorsalem Zugang
80.89.19↔	S Lk Exz o Dstr e Glläs an and bz Lk, S Lk Exz o Dstr a Strnklgl	81.04↔	Dorsale und dorsolumbale Spondylodese, ventraler Zugang
80.89.20↔	S Lk Exz/DstrGlläs an and bz Lk,Arthr Lk Exz/DstrGlläs a lliosgl	81.05↔	Dorsale und dorsolumbale Spondylodese, dorsaler Zugang
80.89.21↔	S Lk Exz o Dstr e Glläs an and bz Lk, Débr a lliosgl	81.06↔	Lumbale und lumbosakrale Spondylodese, ventraler Zugang
80.89.22↔	S Lk Exz o Dstr e Glläs an and bz Lk, Zystextst a lliosgl	81.07↔	Lumbale und lumbosakrale Spondylodese, intratransversaler Zugang
80.89.29↔	S Lk Exz o Dstr e Glläs an and bz Lk, S Lk Exz o Dstr a lliosgl	81.08↔	Lumbale und lumbosakrale Spondylodese, dorsaler Zugang
80.89.30↔	S Lk Exz o Dstr e Glläs an and bz Lk, Débr an d Symphys	81.11↔	Arthrodes am Sprunggelenk
80.89.31↔	S Lk Exz o Dstr e Glläs an and bz Lk, Zystextst an d Symphys	81.12.00↔	Arthrodes Double, n.n.bez.
80.89.39↔	S Lk Exz o Dstr Glläs an and bz Lk&S Lk Exz o Dstr an Symphys	81.12.10↔	Arthrod Double, Arthrod Ob Sg m unterem Sg
80.89.40↔	S Lk Exz/DstrGlläs and bz Lk,Arthr Lk Exz DstrGlläs and bz Lk	81.12.11↔	Arthrd Doubl, Arthrd Ob Sg m untrm Sg u Chprtglnk
80.89.41↔	S Lk Exz o Dstr e Glläs an and bz Lk, Débr e Glläs an and bz Lk	81.12.12↔	Arthrod Double, Arthrod Unt Sg, 2 Sprunggelenkskammern
80.89.42↔	S Lk Exz o Dstr e Glläs an and bz Lk, Zystextst an Gl and bz Lk	81.12.13↔	Arthrod Double, Arthrod Unt Sg, 3 Sprunggelenkskammern
80.89.99↔	So Lok Exz o Destr e Gelläs an and bez Lok, So	81.12.99↔	Arthrodes Double, sonstige
80.90.00↔	Sonstige Exzision an einem Gelenk, n.n.bez.	81.13↔	Subtalare Arthrodes
80.90.10↔	Sonstige Exz an e Gelenk, Arthr Exz an e Gelenk	81.14↔	Mediotarsale Arthrodes
80.90.99↔	Sonstige Exzision an einem Gelenk, sonstige	81.15↔	Tarsometatarsale Arthrodes
80.91.00↔	Sonstige Exzision an der Schulter, n.n.bez.	81.16↔	Metatarsophalangeale Arthrodes
80.91.10↔	Sonstige Exz an d Schulter, Arthr Exz a Humerogel	81.17↔	Sonstige Arthrodes am Fuss
80.91.11↔	Sonstige Exz an d Schulter, Sonstige Exz a Humerogel	81.18↔	Arthrorise am subtalaren Gelenk
80.91.20↔	Sonstige Exz an d Schulter, Arthr Exz a Akromklavikgel	81.20↔	Arthrodes an nicht bezeichneten Gelenken
80.91.21↔	Sonstige Exz an d Schult, Sonstige Exz a Akromklavikgel	81.21↔	Hüft-Arthrodes
80.91.30↔	Sonstige Exz an d Schult, Entn e Knorpeltx an d Schult	81.22↔	Knie-Arthrodes
		81.23↔	Schulter-Arthrodes

81.24↔	Ellbogen-Arthrodes	81.47.25↔	S Rk a Kniegl, Sbch Knchröf m Enbr e azll Impl, arthr
81.25↔	Arthrodes am Radiokarpalgelenk	81.47.26↔	Rk a Kniegl, Implntptientndvduelln metal Knrprstzs a Kniegl
81.26↔	Arthrodes am Karpometakarpalgelenk	81.47.27↔	Sonstige Reko a Kniegel, Resektpl a Kniegel
81.27↔	Arthrodes am Metakarpophalangealgelenk	81.47.30↔	So Reko a Kniegel, So Ref u Nht a Kapselbapp d Kniegel
81.28↔	Interphalangeal-Arthrodes	81.47.31↔	So Reko a Kniegel, So Bandplastik a Kniegel, offen chir
81.29.00↔	Arthrodes an anderen näher bezeichneten Gelenken, n.n.bez.	81.47.40↔	Sonstige Reko a Kniegel, Patel und ihr Halteapp
81.29.10↔	Arthrod an and näher bez Gel, Arthrod a lliosgel	81.47.90↔	Sonstige Rekonstruktion am Kniegelenk, arthroskopisch
81.29.20↔	Arthrod an and näher bez Gel, Arthrod an d Symphyse	81.47.99↔	Sonstige Rekonstruktion am Kniegelenk, sonstige
81.29.99↔	Arthrodes an anderen näher bezeichneten Gelenken, sonstige	81.49.00↔	Sonstige Rekonstruktion am Sprunggelenk, n.n.bez.
81.30↔	Reoperation einer Spondylodese, n.n.bez.	81.49.10↔	Sonstige Reko a Sg, Ref e osteoch Fragm, Ob Sg, arthr
81.31↔	Reoperation einer Spondylodese an Atlas-Axis	81.49.11↔	So Reko a Sg, Ref e osteoch Fragm, Ob Sg, offen chir
81.32↔	ReOP einer sonst zerv Spondylodes mit ventr Zugang	81.49.12↔	So Reko a Sg, Ref e osteoch Fragm, Unteres Sg, arthr
81.33↔	ReOP einer sonst zerv Spondylodes mit dors Zugang	81.49.13↔	So Reko a Sg, Ref e osteoch Fragm, Unt Sg, offen chir
81.34↔	ReOP e dors und dorsolumb Spondylodes, ventr Zug	81.49.14↔	So Reko a Sg, Subchondrale Spongplast, Ob Sg, arthr
81.35↔	ReOP e dors und dorsolumb Spondylodes, dors Zug	81.49.15↔	So Reko a Sg, Subch Spongplast, Ob Sg, offen chir
81.36↔	ReOP e lumb und lumbosakr Spondylodes, ventr Zug	81.49.16↔	So Reko a Sg, Subch Spongplast, Unteres Sg, arthr
81.37↔	ReOP e lumb u lumbosakr Spondylodes,intratransvZug	81.49.17↔	So Reko a Sg, Subch Spongplast, Unteres Sg, offen chir
81.38↔	ReOP e lumb und lumbosakr Spondylodes, dors Zug	81.49.18↔	S Rk a Sg, Knrpltx u Implnt v ivt hrg Gwklt, Ob Sg, arthr
81.39↔	Reoperation einer Spondylodese, n.a.klass.	81.49.19↔	S Rk a Sg, Knrpltx u Implnt v ivt hrg Gwklt, Ob Sg, offn chr
81.40.00↔	Rekonstruktion am Hüftgelenk, n.n.bez.	81.49.20↔	S Rk a Sg, Knrpltx u Implnt v ivt hrg Gwklt, Unt Sg, arthr
81.40.10↔	Rekonstruktion a Hüftgel, Ref e osteoch Fragm, arthr	81.49.21↔	S Rk a Sg, Knrpltx u Implnt v ivt hrg Gwklt, Unt Sg, offn chr
81.40.11↔	Reko a Hüftgel, Ref e osteoch Fragm, offen chir	81.49.22↔	Sonstige Reko a Sg, Knorpelgl, Ob Sg, arthr
81.40.12↔	Reko a Hüftgel, Subchondrale Spongiosaplastik, arthr	81.49.23↔	Sonstige Reko a Sg, Knorpelgl, Ob Sg, offen chir
81.40.13↔	Reko a Hüftgel, Subchondrale Spongplast, offen chir	81.49.24↔	Sonstige Reko a Sg, Knorpelgl, Unteres Sg, arthr
81.40.14↔	Rk a Hüftgl, Knrpltx u Implnt v ivt hrg Gwklt, arthr	81.49.25↔	Sonstige Reko a Sg, Knorpelgl, Unteres Sg, offen chir
81.40.15↔	Rk a Hüftgl, Knrpltx u Implnt v ivt hrg Gwklt, offn chr	81.49.26↔	So Reko a Sg, Subchondrale Knocheröff, Ob Sg, arthr
81.40.16↔	Rekonstruktion am Hüftgelenk, Knorpelglättung, arthroskopisch	81.49.27↔	So Reko a Sg, Subch Knocheröff, Ob Sg, offen chir
81.40.17↔	Rekonstruktion am Hüftgelenk, Knorpelglättung, offen chirurgisch	81.49.28↔	So Reko a Sg, Subch Knocheröff, Unteres Sg, arthr
81.40.18↔	Reko a Hüftgel, Subchondrale Knocheröff, arthr	81.49.29↔	So Reko a Sg, Subch Knocheröff, Unteres Sg, offen chir
81.40.19↔	Reko a Hüftgel, Subchondrale Knocheröff, offen chir	81.49.30↔	S Rk a Sg, Sbch Knchröf m Enbr e azll Impl, Ob Sg, arthr
81.40.20↔	Rk a Hüftgl, Sbch Knchröf m Enbr e azll Impl, arthr	81.49.31↔	S Rk a Sg, Sbch Knchröf m Enbr e azll Impl, Unt Sg, arthr
81.40.30↔	Rk a Hüftgl, Arthrpl a Hüftgl m Osteot d Bckns, S Osteot	81.49.32↔	Sonstige Reko a Sprunggelenk, Resektpl a Sprunggelenk
81.40.31↔	Rk a Hüftgl, Arthrpl a Hüftgl m Osteot d Bckns, Trplsteomie	81.49.33↔	Sonstige Reko a Sg, Ref und Plast a Kapselbapp d ob Sg
81.40.32↔	Rekonstruktion am Hüftgelenk, Pfannendachplastik am Hüftgelenk	81.49.99↔	Sonstige Rekonstruktion am Sprunggelenk, sonstige
81.40.33↔	Reko a Hüftgel, GirdlestoneResektion a Hüftgel, pri	81.51.00↔	Totalendoprothese des Hüftgelenks, n.n.bez.
81.40.99↔	Rekonstruktion am Hüftgelenk, sonstige	81.51.10↔	Totalendoprothese des Hüftgelenks, Sonderprothese
81.42↔	Five in one Rekonstruktion am Kniegelenk	81.51.99↔	Totalendoprothese des Hüftgelenks, sonstige
81.43↔	Rekonstruktion am Kniegelenk nach unhappy triad	81.52.00↔	Partielle Hüftarthroplastik, n.n.bez.
81.44.00↔	Stabilisierung der Patella, n.n.bez.	81.52.10↔	Partielle Hüftarthpl, Femurkprot und Duokopfproth
81.44.10↔	Stabilisierung der Patella, Retinakulumspaltung, lateral	81.52.11↔	Partielle Hüftarthpl, Gelfpannstüsch und GelschnPfanne
81.44.11↔	Stb d Ptl, Rtnklmsplntg, ltrl m Züglngsption	81.52.99↔	Partielle Hüftarthroplastik, sonstige
81.44.12↔	Stab d Patel, Verlagerung d Patellarsehnenansatzes	81.53.00↔	Revision einer Hüftendoprothese, n.n.bez.
81.44.13↔	Stb d Ptl, Vrlg d Ptlrshnnstzs m Knchspn	81.53.10↔	Revision einer Hüftendoprothese, ohne Wechsel
81.44.99↔	Stabilisierung der Patella, sonstige	81.53.11↔	Rv e Hüftndprth, Rv e Obfrirsprt a Hüftgl u Neuimpl e Hüftndprth
81.45.00↔	Sonstige Rekonstruktion an den Kreuzbändern, n.n.bez.	81.53.12↔	Rv e Hüftndprth, Rv e Duokpfrth u Neuimpl e Hüftndprth
81.45.19↔	So Reko an D Kreuzb, So Reko an D Kreuzb, arthr	81.53.13↔	Rv e Hüftndprth, Rv e snst Hüftndprth u Neuimpl e Hüftndprth
81.45.20↔	S Rk an D Kreuzb, Rk d vrd Kreuzb m aut Ptshn, offn chr	81.53.99↔	Revision einer Hüftendoprothese, sonstige
81.45.21↔	S Rk an D Kreuzb, Rk d hnt Kreuzb m aut Ptshn, offn chr	81.54.00↔	Totalendoprothese des Kniegelenks, n.n.bez.
81.45.29↔	So Reko an D Kreuzb, So Reko an D Kreuzb, offen chir	81.54.10↔	Tep d Kniegel, Unikondyläre Schlittenprothese
81.45.99↔	Sonstige Rekonstruktion an den Kreuzbändern, sonstige	81.54.11↔	Totalendoprothese d Kniegel, Bikondyläre Oberflersprot
81.46↔	Sonstige Rekonstruktion am Kollateralband	81.54.12↔	Totalendoprothese des Kniegelenks, Scharnierendoprothese
81.47.00↔	Sonstige Rekonstruktion am Kniegelenk, n.n.bez.	81.54.13↔	Totalendoprothese des Kniegelenks, Patellaersatz
81.47.10↔	Sonstige Rekonstruktion a Kniegel, Ref e osteoch Fragm	81.54.14↔	Totalendoprothese des Kniegelenks, Sonderprothese
81.47.11↔	Sonstige Reko a Kniegel, Ref e osteoch Fragm, arthr	81.54.99↔	Totalendoprothese des Kniegelenks, sonstige
81.47.12↔	Sonstige Reko a Kniegel, Subchondrale Spongiosaplastik	81.55.00↔	Revision einer Knieprothese, n.n.bez.
81.47.13↔	So Reko a Kniegel, Subchondrale Spongiosaplastik, arthr	81.55.10↔	Revision einer Knieprothese, ohne Wechsel
81.47.14↔	Sonstige Rekonstruktion am Kniegelenk, Meniskusrefixation	81.55.11↔	Rv e Knieprth, Rv e Knieprth u Wchs e Ptlleaerstz
81.47.15↔	Sonstige Reko a Kniegel, Meniskusrefixation, arthr	81.55.12↔	Rv e Knieprth, Rv e Knieprth u Neuimpl e Knieendprths
81.47.16↔	Sonstige Rekonstruktion am Kniegelenk, Meniskustransplantation	81.55.99↔	Revision einer Knieprothese, sonstige
81.47.17↔	S Rk a Kniegl, Knrpltx u Implnt v ivt hrg Gwklt	81.56↔	Totalprothese des oberen Sprunggelenks
81.47.18↔	S Rk a Kniegl, Knrpltx u Implnt v ivt hrg Gwklt, arthr	81.57.00↔	Gelenkersatz an Fuss und Zehen, n.n.bez.
81.47.19↔	So Reko a Kniegel, Knöcherne Ref e Kreuzb, offen chir	81.57.10↔	Gelenkersatz an Fuss und Zehen, Fußwurzelendoprothese
81.47.20↔	Sonstige Reko a Kniegel, Knöcherne Ref e Kreuzb, arthr	81.57.11↔	Gelenkersatz an Fuss und Zehen, Vorfuß- oder Zehenendoprothese
81.47.21↔	Sonstige Rekonstruktion am Kniegelenk, Knorpelglättung	81.57.99↔	Gelenkersatz an Fuss und Zehen, sonstige
81.47.22↔	Sonstige Rekonstruktion a Kniegel, Knorpelgl, arthr	81.59.00↔	Revision des Gelenkersatzes der unteren Extremitäten, n.n.bez.
81.47.23↔	Sonstige Reko a Kniegel, Subchondrale Knocheröff	81.59.10↔	Revision d Gellers d unteren Extrem, ohne Wechsel
81.47.24↔	Sonstige Reko a Kniegel, Subchondrale Knocheröff, arthr	81.59.11↔	Rv d Glrs d unt Extrem, Rv u Wchs e Sprngglnkndprths
		81.59.12↔	Rv d Glrs d unt Extrem, Rv u Wchs e Fsswrzndprths

81.59.13↔	Rv d Glrs d unt Extrm, Rv u Wchs e Vrfss Zhndprt	81.83.20↔	Engr a Schltgl, Knrpltx/Implntivt hrg Gwklt, Akrmklvkg, arthr
81.59.99↔	Revision des Gelenkersatzes der unteren Extremitäten, sonstige	81.83.21↔	Engr Schltgl, Knrpltx/Implntivt hrg Gwklt, Akrmklvkg, offn chr
81.62.00↔	Spondylodes o Reop e Spondylodes v 23 Wirb, n.n.bez.	81.83.22↔	So Ingr a Schultgel, Knorpelgl, Humerogel, arthr
81.62.10↔	Spondylodese von 2 Wirbeln, dorsal	81.83.23↔	So Ingr a Schultgel, Knorpelgl, Humerogel, offen chr
81.62.11↔	Spondylodes v 2 Wirbeln, dors u ventral komb, interkorp	81.83.24↔	So Ingr a Schultgel, Knorpelgl, Akromklavikgel, arthr
81.62.12↔	Spondylodese von 2 Wirbeln, ventral, interkorporell	81.83.25↔	S Ingr a Schltgl, Knrplgl, Akrmklvkg, offn chr
81.62.13↔	Spondylodese von 2 Wirbeln, dorsal, dynamisch	81.83.26↔	S Ingr a Schltgl, Sbc Knchröff, Hmrgl, arthr
81.62.20↔	Spondylodese von 3 Wirbeln, dorsal	81.83.27↔	S Ingr a Schltgl, Sbc Knchröff, Hmrgl, offn chr
81.62.21↔	Spondylodes v 3 Wirbeln, dors u ventral komb, interkorp	81.83.28↔	S Ingr a Schltgl, Sbc Knchröff, Akrmklvkg, arthr
81.62.22↔	Spondylodese von 3 Wirbeln, ventral, interkorporell	81.83.29↔	S Ingr a Schltgl, Sbc Knchröff, Akrmklvkg, offn chr
81.62.23↔	Spondylodese von 3 Wirbeln, dorsal, dynamisch	81.83.30↔	S Ingr a Schltgl, Sbc Knchröff m Enbr e azll Impl, Hmrgl, arthr
81.62.99↔	Spondylodese o Reop e Spondylodese von 23 Wirbeln, So	81.83.31↔	Engr Schltgl, Sbc KnchröffEnbrzll Impl, Akrmklvkg, arthr
81.63.00↔	Spondylodes o Reop e Spondylodes v 48 Wirb, n.n.bez.	81.83.32↔	So Ingr a Schultgel, Ref d Labrum glenoidale, arthr
81.63.10↔	Spondylodese von 4 - 6 Wirbeln, dorsal	81.83.33↔	So Ingr a Schultgel, Erw d subakromialen Raumes, arthr
81.63.11↔	Spondylodes v 4 6 Wirb, dors u vent komb, interkorp	81.83.34↔	So Ingr a Schultgel, Kapselraf m Fix a Glenoid, arthr
81.63.12↔	Spondylodese von 4 - 6 Wirbeln, ventral, interkorporell	81.83.39↔	S Ingr a Schltgl, Arthr Rf u Plst a Kpslbbp d Schltrgl, S, arthr
81.63.13↔	Spondylodese von 4 - 6 Wirbeln, dorsal, dynamisch	81.83.40↔	Sonstiger Ingr a Schultgel, Resektpl a Schultgel
81.63.20↔	Spondylodese von 7 - 8 Wirbeln, dorsal	81.83.41↔	Sonstiger Ingr a Schultgel, Ref d Limbus, offen chr
81.63.21↔	Spondylodes v 7 8 Wirb, dors u vent komb, interkorp	81.83.42↔	So Ingr a Schultgel, Vordere u Hint Pfannenrandplastik
81.63.22↔	Spondylodese von 7 - 8 Wirbeln, ventral, interkorporell	81.83.43↔	So Ingr a Schultgel, Vordere und Hint Kapselplastik
81.63.23↔	Spondylodese von 7 - 8 Wirbeln, dorsal, dynamisch	81.83.44↔	Engr Schltgl, AkrmoplastkDrchtr Lgmntrm croacoacrmial, offn chr
81.63.99↔	Spondylodese o Reop e Spondylodese von 48 Wirbeln, So	81.83.49↔	S Ingr a Schltgl, Rf u Plst a Kpslbbp d Schltrgl, S, offn chr
81.64.00↔	Spndyls o Reop e Spndyls v 9 o mhr Wr, n.n.bez.	81.83.99↔	Sonstiger Eingriff am Schultergelenk, sonstige
81.64.10↔	Spondylodese von 9 oder mehr Wirbeln, dorsal	81.84↔	Totalprothese des Ellbogens
81.64.11↔	Spndyls v 9 o mhr Wr, drs u vnt kmb, intrkrprl	81.85.00↔	Sonstige Rekonstruktion am Ellbogen, n.n.bez.
81.64.99↔	Spondylodes o Reop e Spondylodes v 9 o mehr Wirbeln, So	81.85.10↔	Sonstige Reko a Ellb, Ref e osteoch Fragm, arthr
81.65.00↔	Vertebroplastik, n.n.bez.	81.85.11↔	Sonstige Reko a Ellb, Ref e osteoch Fragm, offen chr
81.65.10↔	Vertebroplastik, 1 Wirbelkörper	81.85.12↔	So Reko a Ellb, Subchondrale Spongiosplastik, arthr
81.65.11↔	Vertebroplastik, 2 Wirbelkörper	81.85.13↔	So Reko a Ellb, Subchondrale Knocheröf, offen chr
81.65.12↔	Vertebroplastik, 3 Wirbelkörper	81.85.14↔	S Rk a Ellb, Knrpltx u Implnt v ivt hrg Gwklt, arthr
81.65.13↔	Vertebroplastik, 4 und mehr Wirbelkörper	81.85.15↔	S Rk a Ellb, Knrpltx u Implnt v ivt hrg Gwklt, offn chr
81.65.99↔	Vertebroplastik, sonstige	81.85.16↔	Sonstige Rekonstruktion a Ellb, Knorpelglättung, arthr
81.66.00↔	Kyphoplastik, n.n.bez.	81.85.17↔	Sonstige Rekonstruktion a Ellb, Knorpelgl, offen chr
81.66.10↔	Kyphoplastik, 1 Wirbelkörper	81.85.18↔	Sonstige Reko a Ellb, Subchondrale Knocheröf, arthr
81.66.11↔	Kyphoplastik, 2 Wirbelkörper	81.85.19↔	So Reko a Ellb, Subchondrale Knocheröf, offen chr
81.66.12↔	Kyphoplastik, 3 Wirbelkörper	81.85.20↔	S Rk a Ellb, Sbc Knchröf m Enbr e azll Impl, arthr
81.66.13↔	Kyphoplastik, 4 und mehr Wirbelkörper	81.85.21↔	Sonstige Reko a Ellb, Resektionsarthroplastik a Ellbgl
81.66.99↔	Kyphoplastik, sonstige	81.85.30↔	S Rk a Ellb, prthtschr Ers d dst Hmrglnkfläch
81.71.00↔	Arthropl m Implant a Metakarpophal und lpg, n.n.bez.	81.85.31↔	Sonstige Rekonstruktion am Ellbogen, Radiuskopfprothese
81.72↔	Arthropl ohne Implantat am Metakarpophal- und IPG	81.85.32↔	Sonstige Rekonstruktion am Ellbogen, Ulnakopfprothese
81.73↔	Totaler Handgelenkersatz	81.85.99↔	Sonstige Rekonstruktion am Ellbogen, sonstige
81.74.00↔	Arthropl mit Implant a Karpok oder Karpomgel, n.n.bez.	81.90.00↔	Chondrozytentransplantation, n.n.bez.
81.74.10↔	Implantation einer Daumensattelgelenkendoprothese	81.90.10↔	Autg matrixinduzierte Chondrozytx an Gelenken, arthr
81.74.99↔	Arthropl mit Implant a Karpok oder Karpomgel, sonstige	81.90.20↔	Autg matrixinduzierte Chondrozytx an Gel, offen chr
81.75↔	Arthropl ohne Implantat am Karpokarpal- oder KMMG	81.90.99↔	Chondrozytentransplantation, sonstige
81.79.10↔	Inplantation einer sonstigen Fingergelenkendoprothese	81.93.00↔	Naht an Kapsel oder Ligament der oberen Extremitäten, n.n.bez.
81.79.99↔	Arthropl m Implant a Metakarpophal und lpg, sonstige	81.93.10↔	Nht an Kaps o Lig d oberen Extrem, Nht d Bandapp d Klav
81.80↔	Totalprothese des Schultergelenks	81.93.20↔	Nht an Kps o Lg d ob Extrm, Nht d rdiouln Rngbnds
81.81↔	Partielle Prothese des Schultergelenks	81.93.21↔	Nht an Kps o Lg d ob Extrm, Nht d dst rdiouln Bndpp
81.82.00↔	Plast Reko b rezidivierender Schulterluxation, n.n.bez.	81.93.30↔	Nht an Kaps o Lig d ob Extrem, Handwur und Mitthand
81.82.10↔	Plst Rk b rz Schlx, Rf d Lbrm glnoidl, arthr	81.93.99↔	Naht an Kapsel oder Ligament der oberen Extremitäten, sonstige
81.82.11↔	Plst Rk b rz Schlx, Kpslrf m Fx a Glnoid, arthr	81.94↔	Naht an Kapsel oder Ligament von Sprunggelenk oder Fuss
81.82.19↔	Plast Reko b rez Schulterluxation, sonstige, arthr	81.95.00↔	Nht an Kaps oder Lig d übrigen unteren Extrem, n.n.bez.
81.82.20↔	Plast Reko b rez Schullux, Ref d Limbus, offen chr	81.95.10↔	Nht an Kps o Lg d übrgn unt Extrm, Nht d vrd Kreuzb, arthr
81.82.21↔	Plst Rk b rz Schlx, Vrd u hnt Pfnnrndplstik	81.95.11↔	Nht an Kps o Lg d übrgn unt Extrm, Nht d vrd Kreuzb, offn chr
81.82.22↔	Plast Reko b rez Schullux, Vordere u hint Kapselplastik	81.95.12↔	Nht an Kps o Lg d übrgn unt Extrm, Nht d hnt Kreuzb, arthr
81.82.29↔	Plast Reko b rez Schulterluxation, sonstige, offen chr	81.95.13↔	Nht an Kps o Lg d übrgn unt Extrm, Nht d hnt Kreuzb, offn chr
81.82.99↔	Plast Reko b rezidivierender Schulterluxation, sonstige	81.95.14↔	Nht an Kps/Lgübrgn unt Extrm, Nhtmd KpslbbpEngr Mnsks, arthr
81.83.00↔	Sonstiger Eingriff am Schultergelenk, n.n.bez.	81.95.15↔	Nht Kps/Lg d übr unt Extr,Nht d md Kbapp m Egr a Mnsks,of chr
81.83.10↔	S Ingr a Schltgl, Rf e osteoch Frgm, Hmrgl, arthr	81.95.16↔	Nht an Kps o Lg d übrgn unt Extrm, Nht d lt Kpslbbp, arthr
81.83.11↔	S Ingr a Schltgl, Rf e osteoch Frgm, Hmrgl, offn chr	81.95.17↔	Nht an Kps o Lg d übrgn unt Extrm, Nht d lt Kpslbbp, offn chr
81.83.12↔	S Ingr a Schltgl, Rf e osteoch Frgm, Akrmklvkg, arthr	81.95.18↔	Nht an Kps o Lg d übrgn unt Extrm, Nht d drs Kpslbbp, offn chr
81.83.13↔	S Ingr a Schltgl, Rf e osteoch Frgm, Akrmklvkg, offn chr	81.95.99↔	Nht an Kaps oder Lig d übrigen unteren Extrem, sonstige
81.83.14↔	S Ingr a Schltgl, Sbc Spngplst, Hmrgl, arthr	81.96.00↔	Sonstige Rekonstruktion an Gelenken, n.n.bez.
81.83.15↔	S Ingr a Schltgl, Sbc Spngplst, Hmrgl, offn chr	81.96.10↔	Sonstige Reko an Gel, Sternoklavikulargelenk, n.n.bez.
81.83.16↔	S Ingr a Schltgl, Sbc Spngplst, Akrmklvkg, arthr	81.96.11↔	So Reko an Gel, Sternoklgel, Ref e osteoch Fragm, arthr
81.83.17↔	S Ingr a Schltgl, Sbc Spngplst, Akrmklvkg, offn chr	81.96.12↔	S Rk an Gl, Strmklgl, Rf e osteoch Frgm, offn chrhrgsch
81.83.18↔	S Ingr a Schltgl, Knrpltx u Implnt v ivt hrg Gwklt, Hmrgl, arthr	81.96.13↔	So Reko an Gel, Sternoklgel, Subch Spongplast, arthr
81.83.19↔	S Ingr a Schltgl,Knrpltx&Implnt v ivt hrg Gwklt,Hmrgl,offn chr		

81.96.14↔	S Rk an Gl, Strnklgl, Sbch Spngplst, offn chr	81.96.69↔	Sonstige Rekonstruktion an Gelenken, Zehengelenk, sonstige
81.96.15↔	S Rk an Gl, Strnklgl, Knrpltx u Implnt v ivt hrg Gwklt, arthr	81.96.6a↔	So Reko an Gel, Zehengelenk, Subch Knocheneröf, arthr
81.96.16↔	S Rk an Gl, Strnklgl, Knrpltx u Implnt v ivt hrg Gwklt, offn chr	81.96.6b↔	So Reko an Gel, Zehengel, Subch Knocheneröf, offen chir
81.96.17↔	So Reko an Gel, Sternoklgel, Knorpelgl, arthr	81.96.6c↔	S Rk an Gl, Zhngl, Sbch Knchnröf m Enbr e azll Impl, arthr
81.96.18↔	So Reko an Gel, Sternoklgel, Knorpelgl, offen chir	81.96.70↔	Sonstige Reko an Gel, sonstige Gel d Fusses, n.n.bez.
81.96.19↔	Sonstige Reko an Gel, Sternoklavikulargelenk, sonstige	81.96.71↔	S Rk an Gl, S Gl d Fsss, Rf e osteoch Frgm, arthr
81.96.1a↔	So Reko an Gel, Sternoklgel, Subch Knocheröf, arthr	81.96.72↔	S Rk an Gl, S Gl d Fsss, Rf e osteoch Frgm, offn chr
81.96.1b↔	S Rk an Gl, Strnklgl, Sbch Knchnröf, offn chr	81.96.73↔	S Rk an Gl, S Gl d Fsss, Sbch Spngplst, arthr
81.96.1c↔	S Rk an Gl, Strnklgl, Sbch Knchnröf m Enbr azilläm Impl, arthr	81.96.74↔	S Rk an Gl, S Gl d Fsss, Sbch Spngplst, offn chr
81.96.20↔	Sonstige Rekonstruktion an Gelenken, Handgelenk, n.n.bez.	81.96.75↔	S Rk an Gl, S Gl d Fsss, Knrpltx u Implnt v ivt hrg Gwklt, arthr
81.96.21↔	Sonstige Reko an Gel, Hdgel, Ref e osteoch Fragm, arthr	81.96.76↔	S Rk an Gl, S Gl d Fsss, Knrpltx&Impl v ivt hrg Gwklt, offn chr
81.96.22↔	So Reko an Gel, Hdgel, Ref e osteoch Fragm, offen chir	81.96.77↔	So Reko an Gel, So Gel d Fusses, Knorpelgl, arthr
81.96.23↔	So Reko an Gel, Hdgel, Subchondrale Spongplast, arthr	81.96.78↔	So Reko an Gel, So Gel d Fusses, Knorpelgl, offen chir
81.96.24↔	So Reko an Gel, Hdgel, Subch Spongplast, offen chir	81.96.79↔	Sonstige Reko an Gel, sonstige Fuss und Zehen, sonstige
81.96.25↔	S Rk an Gl, Hdgl, Knrpltx u Implnt v ivt hrg Gwklt, arthr	81.96.7a↔	S Rk an Gl, S Gl d Fsss, Sbch Knchnröf, arthr
81.96.26↔	S Rk an Gl, Hdgl, Knrpltx u Implnt v ivt hrg Gwklt, offn chr	81.96.7b↔	S Rk an Gl, S Gl d Fsss, Sbch Knchnröf, offn chr
81.96.27↔	Sonstige Rekonstruktion an Gel, Hdgel, Knorpelgl, arthr	81.96.7c↔	S Rk an Gl, S Gl d Fsss, Sbch Knchnröf m Enbr e azll Impl, arthr
81.96.28↔	Sonstige Reko an Gel, Hdgel, Knorpelgl, offen chir	81.96.80↔	Sonstige Rekonstruktion an and näher bez Gel, n.n.bez.
81.96.29↔	Sonstige Rekonstruktion an Gelenken, Handgelenk, sonstige	81.96.81↔	So Reko an and näh bez Gel, Ref e osteoch Fragm, arthr
81.96.2a↔	So Reko an Gel, Hdgel, Subchondrale Knocheneröf, arthr	81.96.82↔	S Rk an and näh bz Gl, Rf e osteoch Frgm, offn chr
81.96.2b↔	So Reko an Gel, Hdgel, Subch Knocheneröf, offen chir	81.96.83↔	So Reko an and näh bez Gel, Subch Spongplast, arthr
81.96.2c↔	S Rk an Gl, Hdgl, Sbch Knchnröf m Enbr e azll Impl, arthr	81.96.84↔	S Rk an and näh bz Gl, Sbch Spngplst, offn chr
81.96.30↔	Sonstige Rekonstruktion an Gelenken, Iliosakralgelenk, n.n.bez.	81.96.85↔	S Rk an and näh bz Gl, Knrpltx u Implnt v ivt hrg Gwklt, arthr
81.96.31↔	So Reko an Gel, Iliosgel, Ref e osteoch Fragm, arthr	81.96.86↔	S Rk aanbz Gl, Knrpltx&Implnt v ivt hrg Gwklt, offn chr
81.96.32↔	S Rk an Gl, Iliosgl, Rf e osteoch Frgm, offn chr	81.96.87↔	Sonstige Reko an and näh bez Gel, Knorpelgl, arthr
81.96.33↔	So Reko an Gel, Iliosgel, Subch Spongplast, arthr	81.96.88↔	Sonstige Reko an and näh bez Gel, Knorpelgl, offen chir
81.96.34↔	So Reko an Gel, Iliosgel, Subch Spongplast, offen chir	81.96.89↔	Sonstige Rekonstruktion an and näher bez Gel, sonstige
81.96.35↔	S Rk an Gl, Iliosgl, Knrpltx u Implnt v ivt hrg Gwklt, arthr	81.96.8a↔	So Reko an and näh bez Gel, Subch Knocheneröf, arthr
81.96.36↔	S Rk an Gl, Iliosgl, Knrpltx u Implnt v ivt hrg Gwklt, offn chr	81.96.8b↔	S Rk an and näh bz Gl, Sbch Knchnröf, offn chr
81.96.37↔	Sonstige Reko an Gel, Iliosgel, Knorpelgl, arthr	81.96.8c↔	S Rk an and näh bz Gl, Sbch Knchnröf m Enbr e azll Impl, arthr
81.96.38↔	Sonstige Reko an Gel, Iliosgel, Knorpelgl, offen chir	81.96.90↔	Sonstige gelenkrekonstruktive und gelpl Eingr, n.n.bez.
81.96.39↔	Sonstige Rekonstruktion an Gelenken, Iliosakralgelenk, sonstige	81.96.91↔	So gelrek u gelpl Eingr, Nht e Kaps o Kollateralbandes
81.96.3a↔	So Reko an Gel, Iliosgel, Subch Knocheneröf, arthr	81.96.92↔	So gelrek und gelpl Eingr, Ref a Kapselbapp and Gel
81.96.3b↔	So Reko an Gel, Iliosgel, Subch Knocheneröf, offen chir	81.96.93↔	So gelrek und gelpl Eingr, Implant/Entf e Kollagenmen
81.96.3c↔	S Rk an Gl, Iliosgl, Sbch Knchnröf m Enbr e azll Impl, arthr	81.96.94↔	S glrk u gjpl Engr, Implnt/Entf e Klgnmn, arthr
81.96.40↔	Sonstige Reko an Gel, Prox Tibiofibulargelenk, n.n.bez.	81.96.95↔	S glrk u gjpl Engr Implnt e Endprth an Gl d ob Extrm, S
81.96.41↔	S Rk an Gl, Prx Tbiofbgl, Rf e osteoch Frgm, arthr	81.96.96↔	S glrk u gjpl Engr, Enbr v Abstndshltn (z.B. n Entf e Endprth)
81.96.42↔	S Rk an Gl, Prx Tbiofbgl, Rf e osteoch Frgm, offn chr	81.96.97↔	S glk gjpl Eg, Kpl Erstipl Wchslp Glendpr Vbg Kners Ers bn Gl
81.96.43↔	S Rk an Gl, Prx Tbiofbgl, Sbch Spngplst, arthr	81.96.98↔	Sonstige gelrek und gelpl Eingr, Resektpl a Hdgel
81.96.44↔	S Rk an Gl, Prx Tbiofbgl, Sbch Spngplst, offn chr	81.96.99↔	Sonstige Rekonstruktion an Gelenken, sonstige
81.96.45↔	S Rk an Gl, Prx Tbiofbgl, Knrpltx&Impl v ivt hrg Gwklt, arthr	81.96.9a↔	So gelrek und gelpl Eingr, Resektpl an Gel d Fusses
81.96.46↔	S Rk an Gl, Prx Tbiofbgl, Knrpltx u Impl v ivt hrg Gwklt, offn chr	81.96.9b↔	Sonstige gelrek und gelpl Eingr, sonstige gelpl Eingr
81.96.47↔	So Reko an Gel, Prox Tibiofibgel, Knorpelgl, arthr	81.97.00↔	Revision einer Gelenkprothese an der oberen Extremität, n.n.bez.
81.96.48↔	So Reko an Gel, Prox Tibiofibgel, Knorpelgl, offen chir	81.97.10↔	Revision e Gelproth an d oberen Extrm, ohne Wechsel
81.96.49↔	Sonstige Reko an Gel, Prox Tibiofibulargelenk, sonstige	81.97.11↔	Rv e Glprth an d ob Extrm, Rv u Wchs e Tprtd d Schltrglnks
81.96.4a↔	S Rk an Gl, Prx Tbiofbgl, Sbch Knchnröf, arthr	81.97.12↔	Rv e Glprth an d ob Extrm, Rv u Wchs e Hmrskpr
81.96.4b↔	S Rk an Gl, Prx Tbiofbgl, Sbch Knchnröf, offn chr	81.97.13↔	Rv e Glprth an d ob Extrm, Rv u Wchs e Tprtd d Ellnbgnglnks
81.96.4c↔	S Rk an Gl, Prx Tbiofbgl, Sbch Knchnröf m Enbr e azll Impl, arthr	81.97.14↔	Rv e Glprth an d ob Extrm, Rv u Wchs e Rdiuskpfrths
81.96.50↔	Sonstige Rekonstruktion an Gel, Metatarsgel, n.n.bez.	81.97.15↔	Rv e Glprth an d ob Extrm, Rv u Wchs e Hndglnkndprths
81.96.51↔	So Reko an Gel, Metatarsgel, Ref e osteoch Fragm, arthr	81.97.16↔	Rv e Glprth an d ob Extrm, Rv u Wchs e Daumstglpr
81.96.52↔	S Rk an Gl, Mtrsgl, Rf e osteoch Frgm, offn chr	81.97.17↔	Rv e Glprth an d ob Extrm, Rv u Wchs e snst Fngrglnndpr
81.96.53↔	So Reko an Gel, Metatarsgel, Subch Spongplast, arthr	81.97.99↔	Revision einer Gelenkprothese an der oberen Extremität, sonstige
81.96.54↔	S Rk an Gl, Mtrsgl, Sbch Spngplst, offn chr	81.98↔	Sonstige diagnostische Massnahmen an Gelenkstrukturen
81.96.55↔	S Rk an Gl, Mtrsgl, Knrpltx u Implnt v ivt hrg Gwklt, arthr	81.99.00↔	Sonstige Operationen an Gelenken und Gelenkstrukturen, n.n.bez.
81.96.56↔	S Rk an Gl, Mtrsgl, Knrpltx u Implnt v ivt hrg Gwklt, offn chr	81.99.10↔	Arthroskopische Revision eines Gelenkes, n.n.bez
81.96.57↔	Sonstige Reko an Gel, Metatarsgel, Knorpelgl, arthr	81.99.11↔	Arthroskopische Revision eines Gelenkes, Humeroglenoidalgelenk
81.96.58↔	So Reko an Gel, Metatarsgel, Knorpelgl, offen chir	81.99.12↔	Arthroskopische Revision eines Gelenkes, Akromioklavikulargelenk
81.96.59↔	Sonstige Rekonstruktion an Gel, Metatarsgel, sonstige	81.99.13↔	Arthroskopische Revision eines Gelenkes, Sternoklavikulargelenk
81.96.5a↔	So Reko an Gel, Metatarsgel, Subch Knocheneröf, arthr	81.99.14↔	Arthroskopische Revision eines Gelenkes, Ellbogen
81.96.5b↔	S Rk an Gl, Mtrsgl, Sbch Knchnröf, offn chr	81.99.15↔	Arthroskopische Revision eines Gelenkes, Handgelenk
81.96.5c↔	S Rk an Gl, Mtrsgl, Sbch Knchnröf m Enbr e azll Impl, arthr	81.99.16↔	Arthroskopische Revision eines Gelenkes, Iliosakralgelenk
81.96.60↔	Sonstige Rekonstruktion an Gelenken, Zehengelenk, n.n.bez.	81.99.17↔	Arthroskopische Revision eines Gelenkes, Symphyse
81.96.61↔	So Reko an Gel, Zehengelenk, Ref e osteoch Fragm, arthr	81.99.18↔	Arthroskopische Revision eines Gelenkes, Hüftgelenk
81.96.62↔	S Rk an Gl, Zhngl, Rf e osteoch Frgm, offn chr	81.99.19↔	Arthroskopische Revision eines Gelenkes, Sonstige
81.96.63↔	So Reko an Gel, Zehengelenk, Subch Spongplast, arthr		
81.96.64↔	So Reko an Gel, Zehengel, Subch Spongplast, offen chir		
81.96.65↔	S Rk an Gl, Zhngl, Knrpltx u Implnt v ivt hrg Gwklt, arthr		
81.96.66↔	S Rk an Gl, Zhngl, Knrpltx u Implnt v ivt hrg Gwklt, offn chr		
81.96.67↔	Sonstige Reko an Gel, Zehengelenk, Knorpelgl, arthr		
81.96.68↔	So Reko an Gel, Zehengelenk, Knorpelgl, offen chir		

81.99.1a↔	Arthroskopische Revision eines Gelenkes, Kniegelenk	81.99.56↔	Arthr und Temporäre Fix e Gelenkes, Iliosakralgelenk
81.99.1b↔	Arthr Revision e Gel, Proximales Tibiofibulargelenk	81.99.57↔	Arthrorise und Temporäre Fixation eines Gelenkes, Symphyse
81.99.1c↔	Arthroskopische Revision eines Gelenkes, Oberes Sprunggelenk	81.99.58↔	Arthrorise und Temporäre Fixation eines Gelenkes, Hüftgelenk
81.99.1d↔	Arthroskopische Revision eines Gelenkes, Unteres Sprunggelenk	81.99.59↔	Arthrorise und Temporäre Fixation, sonstige
81.99.1e↔	Arthr Revision e Gel, Fuss und Zehengelenk sonstige	81.99.5a↔	Arthrorise und Temporäre Fixation eines Gelenkes, Kniegelenk
81.99.1f↔	Arthr Revision e Gelenkes, Metatarsophalangealgelenk	81.99.5b↔	Arthr und Temporäre Fix e Gel, Prox Tibiofibulargelenk
81.99.1g↔	Arthroskopische Revision eines Gelenkes, Zehengelenk	81.99.5c↔	Arthr und Temporäre Fix e Gelenkes, Oberes Sprunggelenk
81.99.20↔	Offen chirurgische Revision eines Gelenkes, n.n.bez.	81.99.5d↔	Arthr und Temporäre Fix e Gel, Unteres Sprunggelenk
81.99.21↔	Offen Chir Revision e Gelenkes, Humeroglenoidalgelenk	81.99.5e↔	Arthr und Temporäre Fix e Gel, Fuss und Zehen, sonstige
81.99.22↔	Offen Chir Revision eines Gelenkes, Akromklavikgel	81.99.5f↔	Arthr und Temporäre Fix e Gel, Metatarsgel
81.99.23↔	Offen Chir Revision e Gelenkes, Sternoklavikulargelenk	81.99.5g↔	Arthrorise und Temporäre Fixation eines Gelenkes, Zehengelenk
81.99.24↔	Offen chirurgische Revision eines Gelenkes, Ellbogen	81.99.80↔	Sonstige Arthr Op an Gel und Gelstrukt, n.n.bez.
81.99.25↔	Offen chirurgische Revision eines Gelenkes, Handgelenk	81.99.81↔	Sonstige Arthr Op an Gel und Gelstrukt, Handglenk
81.99.26↔	Offen chirurgische Revision eines Gelenkes, Iliosakralgelenk	81.99.82↔	Sonstige Arthr Op an Gel und Gelstrukt, Kniegel
81.99.27↔	Offen chirurgische Revision eines Gelenkes, Symphyse	81.99.83↔	Sonstige Arthr Op an Gel und Gelstrukt, Ob Sprunggelenk
81.99.28↔	Offen chirurgische Revision eines Gelenkes, Hüftgelenk	81.99.89↔	Sonstige Arthr Op an Gel und Gelstrukt, sonstige
81.99.29↔	Offen chirurgische Revision eines Gelenkes, sonstige	81.99.90↔	Sonstige offen Chir Operationen an Gel und Gelkn
81.99.2a↔	Offen chirurgische Revision eines Gelenkes, Kniegelenk	81.99.91↔	Sonstige offen Chir Op an Gel und Gelkn, Humerogel
81.99.2b↔	Offen Chir Revision e Gel, Prox Tibiofibulargelenk	81.99.92↔	Sonstige offen Chir Op an Gel und Gelkn, Akromklavikgel
81.99.2c↔	Offen chirurgische Revision eines Gelenkes, Oberes Sprunggelenk	81.99.93↔	So offen Chir Op an Gel und Gelkn, Sternokligel
81.99.2d↔	Offen chirurgische Revision eines Gelenkes, Unteres Sprunggelenk	81.99.94↔	Sonstige offen Chir Operationen an Gel und Gelkn, Ellb
81.99.2e↔	Offen Chir Rev e Gel, Fuss und Zehengelenk sonstige	81.99.95↔	So offen Chir Op an Gel u Gelkn, Prox Radioulnargelenk
81.99.2f↔	Offen Chir Revision e Gel, Metatarsophalangealgelenk	81.99.96↔	Sonstige offen Chir Operationen an Gel und Gelkn, Hdgel
81.99.2g↔	Offen chirurgische Revision eines Gelenkes, Zehengelenk	81.99.97↔	Sonstige offen Chir Op an Gel und Gelkn, Iliosgel
81.99.30↔	Arthroskopische Operationen am Gelenkknorpel, n.n.bez.	81.99.98↔	Sonstige offen Chir Op an Gel und Gelkn, Hüftgel
81.99.31↔	Arthr Operation a Gelenkknorpel, Humeroglenoidalgelenk	81.99.99↔	Sonstige Operationen an Gelenken und Gelenkstrukturen, sonstige
81.99.32↔	Arthr Operation a Gelenkknorpel, Akromklavikgel	81.99.9a↔	So offen Chir Op an Gel und Gelkn, Prox Tibiofibgel
81.99.33↔	Arthr Operation a Gelenkknorpel, Sternoklavikulargelenk	81.99.9b↔	Sonstige offen Chir Op an Gel und Gelkn, Ob Sg
81.99.34↔	Arthroskopische Operation am Gelenkknorpel, Ellbogen	81.99.9c↔	So offen Chir Op an Gel und Gelkn, Unteres Sprunggelenk
81.99.35↔	Arthroskopische Operation am Gelenkknorpel, Handgelenk	81.99.9e↔	So offen Chir Op an Gel und Gelkn, Fuss und Zehen, So
81.99.36↔	Arthroskopische Operation am Gelenkknorpel, Iliosakralgelenk	81.99.9f↔	Sonstige offen Chir Op an Gel und Gelkn, Metatarsgel
81.99.37↔	Arthroskopische Operation am Gelenkknorpel, Symphyse	81.99.9g↔	Sonstige offen Chir Op an Gel und Gelkn, Zehengelenk
81.99.38↔	Arthroskopische Operation am Gelenkknorpel, Hüftgelenk	82.01.00↔	Exploration an der Handsehnscheide, n.n.bez.
81.99.39↔	Arthroskopische Operationen am Gelenkknorpel, sonstige	82.01.10↔	Exploration an der Handsehnscheide, Extensoren
81.99.3a↔	Arthr Operation a Gelkn und an D Menisken, Kniegelenk	82.01.11↔	Exploration an der Handsehnscheide, Flexoren
81.99.3b↔	Arthr Operation a Gelkn, Proximales Tibiofibulargelenk	82.01.99↔	Exploration an der Handsehnscheide, sonstige
81.99.3c↔	Arthroskopische Operation am Gelenkknorpel, Oberes Sprunggelenk	82.02↔	Myotomie an der Hand
81.99.3d↔	Arthroskopische Operation am Gelenkknorpel, Unteres Sprunggelenk	82.03↔	Bursotomie an der Hand
81.99.3e↔	Arthr Operation a Gelkn, Fuss und Zehengelenk sonstige	82.04↔	Inzision und Drainage von Palmar- oder Thenarraum
81.99.3f↔	Arthr Operation a Gelkn, Metatarsophalangealgelenk	82.09.00↔	Sonstige Inzision an den Weichteilen der Hand, n.n.bez.
81.99.3g↔	Arthroskopische Operation am Gelenkknorpel, Zehengelenk	82.09.10↔	S Inzs an D Weicht d Hnd, Shnnfchsplntg an d Hnd
81.99.40↔	Offen chirurgische Operationen am Gelenkknorpel, n.n.bez.	82.09.99↔	Sonstige Inzision an den Weichteilen der Hand, sonstige
81.99.41↔	Offen Chir Operation a Gelkn, Humeroglenoidalgelenk	82.11.00↔	Tenotomie der Hand, n.n.bez.
81.99.42↔	Offen Chir Operation a Gelenkknorpel, Akromklavikgel	82.11.10↔	Tenotomie der Hand, Handgelenk, perkutan
81.99.43↔	Offen Chir Operation a Gelkn, Sternoklavikulargelenk	82.11.11↔	Tenotomie der Hand, Finger, perkutan
81.99.44↔	Offen chirurgische Operation am Gelenkknorpel, Ellbogen	82.11.20↔	Tenotomie der Hand, offen chirurgisch
81.99.45↔	Offen chirurgische Operation am Gelenkknorpel, Handgelenk	82.11.99↔	Tenotomie der Hand, sonstige
81.99.46↔	Offen chirurgische Operation am Gelenkknorpel, Iliosakralgelenk	82.12↔	Fasziotomie der Hand
81.99.47↔	Offen chirurgische Operation am Gelenkknorpel, Symphyse	82.19.00↔	Sonstige Durchtrennung von Weichteilen der Hand, n.n.bez.
81.99.48↔	Offen chirurgische Operation am Gelenkknorpel, Hüftgelenk	82.19.10↔	So Durchtr v Weichteilen d Hand, Durchtr v Mn d Hand
81.99.49↔	Offen chirurgische Operation am Gelenkknorpel, sonstige	82.19.99↔	Sonstige Durchtrennung von Weichteilen der Hand, sonstige
81.99.4a↔	Offen Chir Operation a Gelkn und an D Menisken, Kniegel	82.21↔	Exzision einer Läsion an einer Sehnscheide der Hand
81.99.4b↔	Offen Chir Op a Gelkn, Proximales Tibiofibulargelenk	82.22↔	Exzision einer Läsion an einem Handmuskel
81.99.4c↔	Offen Chir Operation a Gelkn, Oberes Sprunggelenk	82.29↔	Exzision einer anderen Läsion an den Weichteilen der Hand
81.99.4d↔	Offen Chir Operation a Gelkn, Unteres Sprunggelenk	82.31↔	Bursektomie an der Hand
81.99.4e↔	Offen Chir Op a Gelkn, Fuss und Zehengelenk sonstige	82.32↔	Exzision einer Handsehne zur Transplantation
81.99.4f↔	Offen Chir Operation a Gelkn, Metatarsophalangealgelenk	82.33↔	Sonstige Tenonektomie an der Hand
81.99.4g↔	Offen chirurgische Operation am Gelenkknorpel, Zehengelenk	82.34↔	Exzision von Muskel oder Faszie der Hand zur Transplantation
81.99.50↔	Arthrorise und Temporäre Fixation eines Gelenkes, n.n.bez.	82.35.00↔	Sonstige Fasziektomie der Hand, n.n.bez.
81.99.51↔	Arthr und Temporäre Fix e Gel, Humeroglenoidalgelenk	82.35.10↔	Sonstige Fasziektomie der Hand, Fasziektomie der Hohlhand
81.99.52↔	Arthr und Temporäre Fixation e Gelenkes, Akromklavikgel	82.35.11↔	So Faszieekt d Hand, Faszieekt d Hand u Fng m Neurolysis
81.99.53↔	Arthr und Temporäre Fix e Gel, Sternoklavikulargelenk	82.35.12↔	S Fszieekt d Hnd, Fszieekt d Hnd u Fng m Neurltys u Artriolyis
81.99.54↔	Arthrorise und Temporäre Fixation eines Gelenkes, Ellbogen	82.35.13↔	S Fszieekt d Hnd, Fszieekt d Hnd u Fng m Arthrlyis
81.99.55↔	Arthrorise und Temporäre Fixation eines Gelenkes, Handgelenk	82.35.99↔	Sonstige Fasziektomie der Hand, sonstige
		82.36↔	Sonstige Myektomie der Hand
		82.39.00↔	Sonstige Exzision von Weichteilen der Hand, n.n.bez.
		82.39.10↔	So Exz v Weicht d Hand, Exz v Sehnscheiden d Hand
		82.39.99↔	Sonstige Exzision von Weichteilen der Hand, sonstige

82.41↔	Naht an einer Sehnensehne der Hand	83.02.13↔	Myotomie, Unterarm
82.42↔	Sekundäre Naht an einer Beugesehne der Hand	83.02.14↔	Myotomie, Brustwand, Bauch und Rücken
82.43↔	Sekundäre Naht an einer anderen Sehne der Hand	83.02.15↔	Myotomie, Leisten- und Genitalregion und Gesäss
82.44↔	Sonstige Naht an einer Beugesehne der Hand	83.02.16↔	Myotomie, Untere Extremität
82.45↔	Sonstige Naht an einer anderen Sehne der Hand	83.02.19↔	Myotomie, Andere Lokalisation
82.46.00↔	Naht an Muskel oder Faszie der Hand, n.n.bez.	83.02.99↔	Myotomie, sonstige
82.46.10↔	Naht an Muskel oder Fasz d Hand, Naht an e Fasz d Hand	83.03.00↔	Bursotomie, n.n.bez.
82.46.20↔	Naht an M oder Fasz d Hand, Naht an e M d Hand	83.03.10↔	Bursotomie, Kopf und Hals
82.46.99↔	Naht an Muskel oder Faszie der Hand, sonstige	83.03.11↔	Bursotomie, Schulter und Axilla
82.51↔	Verlängerung einer Sehne der Hand	83.03.12↔	Bursotomie, Oberarm und Ellenbogen
82.52↔	Verkürzung einer Sehne der Hand	83.03.13↔	Bursotomie, Unterarm
82.53↔	Reinsertion einer Sehne der Hand	83.03.14↔	Bursotomie, Brustwand, Bauch und Rücken
82.54↔	Reinsertion eines Muskels der Hand	83.03.15↔	Bursotomie, Leisten- und Genitalregion und Gesäss
82.55↔	Sonstige Längenänderung an Muskel oder Sehne der Hand	83.03.16↔	Bursotomie, Untere Extremität
82.56↔	Sonstiger Transfer oder Transplantation einer Sehne der Hand	83.03.19↔	Bursotomie, Andere Lokalisation
82.57.00↔	Sonstige Transposition einer Sehne der Hand, n.n.bez.	83.03.99↔	Bursotomie, sonstige
82.57.10↔	So Transp e Sehn d Hand, Transp e Beugesehne d Hand	83.09.00↔	Sonstige Inzision an den Weichteilen, n.n.bez.
82.57.99↔	Sonstige Transposition einer Sehne der Hand, sonstige	83.09.10↔	S Inzs an D Weicht, Frmdkntf aus M, Shn o Fsz, Kpf u H
82.58↔	Sonstiger Transfer oder Transplantation eines Handmuskels	83.09.11↔	S Inzs an D Weicht, Frmdkntf aus M, Shn o Fsz, Schl u Axll
82.59↔	Sonstige Transposition eines Handmuskels	83.09.12↔	S Inzs an D Weicht, Frmdkntf aus M, Shn o Fsz, Ob u Ellb
82.61↔	Pollisation mit Übertragung von Nerven und Blutversorgung	83.09.13↔	S Inzs an D Weicht, Frmdkntf aus M, Shn o Fsz, Unt
82.69↔	Sonstige Rekonstruktion des Daumens	83.09.14↔	S Inzs an D Weicht, Frmdkntf aus M, Shn o Fsz, Brw, Bauch&Rückn
82.71↔	Rekonstruktion eines Ringbandes	83.09.15↔	S Inzs an D Weicht, Frmdkntf aus M, Shn o Fsz, Leist&Gnrg u Gsäss
82.72.00↔	Plast Op an d Hand m M o FaszTransplantat, n.n.bez.	83.09.16↔	S Inzs an D Weicht, Frmdkntf aus M, Shn o Fsz, Unt Extrm
82.72.10↔	Plist Op an d Hnd m M o FszTx, Plist Op m M o FszTx, an e Fng	83.09.19↔	S Inzs an D Weicht, Frmdkntf aus M, Shn o Fsz, And Lk
82.72.11↔	Plist Op anHndM/FszTx, Plist OpM/FszTx, an snst TeilHnd	83.09.90↔	Sonstige Inzision an den Weichteilen, Kopf und Hals
82.72.99↔	Plast Op an d Hand m M o FaszTransplantat, sonstiges	83.09.91↔	Sonstige Inzision an den Weichteilen, Schulter und Axilla
82.79↔	Plast OP an der Hand mit anderem Tx oder Implant	83.09.92↔	Sonstige Inzision an den Weichteilen, Oberarm und Ellenbogen
82.81↔	Transfer eines Fingers, ausgenommen Daumen	83.09.93↔	Sonstige Inzision an den Weichteilen, Unterarm
82.82↔	Plastische Rekonstruktion einer Spalthand	83.09.94↔	Sonstige Inzis an D Weichteilen, Bruw, Bauch und Rücken
82.83↔	Plastische Rekonstruktion bei Makrodaktylie	83.09.95↔	So Inzis an D Weichteilen, Leist und Genreg und Gesäss
82.84↔	Plastische Rekonstruktion bei Mallet-Finger	83.09.96↔	Sonstige Inzision an den Weichteilen, Untere Extremität
82.85↔	Sonstige Tenodese an der Hand	83.09.97↔	Sonstige Inzision an den Weichteilen, Andere Lokalisation
82.86.00↔	Sonstige Tenoplastik an der Hand, n.n.bez.	83.09.99↔	Sonstige Inzision an den Weichteilen, sonstige
82.86.10↔	So Tenopl an d Hand, Tenopl von Beugesehnen d Hand	83.11↔	Tenotomie der Achillessehne
82.86.11↔	S Tnpl an d Hnd, Schffng e Trnsplntgrs f Shn an d Hnd	83.12↔	Tenotomie der Hüft-Adduktoren
82.86.12↔	S Tnpl an d Hnd, Rv e Shnimpl an d Hnd (h Wchs)	83.13.00↔	Sonstige Tenotomie, n.n.bez.
82.86.13↔	So Tenopl an d Hand, Wechsel e Sehnenimpl an d Hand	83.13.10↔	Sonstige Tenotomie, Inzision einer Sehne, Kopf und Hals
82.86.99↔	Sonstige Tenoplastik an der Hand, sonstige	83.13.11↔	Sonstige Tenotomie, Inzision einer Sehne, Schulter und Axilla
82.89.00↔	Sonstige plastische Operationen an der Hand, n.n.bez.	83.13.12↔	Sonstige Tenotomie, Inzision einer Sehne, Oberarm und Ellenbogen
82.89.10↔	So Plast Op an d Hand, Sehnscheidenplastik an d Hand	83.13.13↔	Sonstige Tenotomie, Inzision einer Sehne, Unterarm
82.89.11↔	S Plist Op an d Hnd, Knöchrm Rf v Bändr d Hnd, Hndwr u Mtthnd	83.13.14↔	So Tenotomie, Inzis e Sehn, Bruw, Bauch und Rücken
82.89.12↔	S Plist Op an d Hnd, Knöchrm Rf v Bändr d Hnd, S Bändr d Hnd	83.13.15↔	So Tenotom, Inzis e Sehn, Leist und Genreg und Gesäss
82.89.13↔	S Plist Op an Hnd, Glüübrgreifnd Weichteildstrktion b kng Anm Hnd	83.13.16↔	Sonstige Tenotomie, Inzision einer Sehne, Untere Extremität
82.89.14↔	So Plast Op an d Hand, Radialisation b kong Anom d Hand	83.13.19↔	Sonstige Tenotomie, Inzision einer Sehne, Andere Lokalsiation
82.89.15↔	S Plist Op an d Hnd, Rs v Schnürmgm m plistschr Rk b kng Anm d Hnd	83.13.20↔	Sonstige Tenotomie, Durchtrennung einer Sehne, Kopf und Hals
82.89.16↔	So Plast Op an d Hand, Transfer e Zehe als Fingerersatz	83.13.21↔	Sonstige Tenotomie, Durchtr e Sehne, Schult und Axilla
82.89.99↔	Sonstige plastische Operationen an der Hand, sonstige	83.13.22↔	Sonstige Tenotomie, Durchtr e Sehne, Oberarm und Ellb
82.91↔	Lösung von Adhäsionen an der Hand	83.13.23↔	Sonstige Tenotomie, Durchtrennung einer Sehne, Unterarm
82.99.00↔	Sonstige Op an M, Sehne und Fasz d Hand, n.n.bez.	83.13.24↔	So Tenotomie, Durchtr e Sehn, Bruw, Bauch und Rücken
82.99.10↔	So Op an M, Sehn und Fasz d Hand, So Op an Sehn d Hand	83.13.25↔	So Tenotom, Durchtr e Sehn, Leist u GenReg u Gesäss
82.99.20↔	So Op an M, Sehn und Fasz d Hand, So Op an Fasz d Hand	83.13.26↔	Sonstige Tenotomie, Durchtrennung einer Sehne, Untere Extremität
82.99.30↔	So Op an M, Sehn und Fasz d Hand, So Op an Mn d Hand	83.13.29↔	Sonstige Tenotomie, Durchtr e Sehne, And Lokalisation
82.99.99↔	Sonstige Op an M, Sehne und Fasz d Hand, sonstige	83.13.99↔	Sonstige Tenotomie, sonstige
83.01.00↔	Exploration einer Sehnensehne, n.n.bez.	83.14.00↔	Fasziotomie oder Aponeurotomie, n.n.bez.
83.01.10↔	Exploration einer Sehnensehne, Kopf- und Hals	83.14.10↔	Fasziotomie oder Aponeurotomie, Kopf und Hals
83.01.11↔	Exploration einer Sehnensehne, Schulter und Axilla	83.14.11↔	Fasziotomie oder Aponeurotomie, Schulter und Axilla
83.01.12↔	Exploration einer Sehnensehne, Oberarm und Ellenbogen	83.14.12↔	Fasziotomie oder Aponeurotomie, Oberarm und Ellenbogen
83.01.13↔	Exploration einer Sehnensehne, Unterarm	83.14.13↔	Fasziotomie oder Aponeurotomie, Unterarm
83.01.14↔	Exploration einer Sehnensehne, Brustwand und Rücken	83.14.14↔	Fasziotomie oder Aponeurotomie, Brustwand, Bauch und Rücken
83.01.15↔	Explor e Sehnensehne, Leisten und Genreg und Gesäss	83.14.15↔	Fasziotomie o Aponeurotomie, Leist u Genreg u Gesäss
83.01.16↔	Exploration einer Sehnensehne, Untere Extremität	83.14.16↔	Fasziotomie oder Aponeurotomie, Untere Extremität
83.01.19↔	Exploration einer Sehnensehne, Andere Lokalisation	83.14.19↔	Fasziotomie oder Aponeurotomie, Andere Lokalisation
83.01.99↔	Exploration einer Sehnensehne, sonstige	83.14.99↔	Fasziotomie oder Aponeurotomie, sonstige
83.02.00↔	Myotomie, n.n.bez.	83.19.00↔	Sonstige Durchtrennung von Weichteilen, n.n.bez.
83.02.10↔	Myotomie, Kopf und Hals		
83.02.11↔	Myotomie, Schulter und Axilla		
83.02.12↔	Myotomie, Oberarm und Ellenbogen		

83.19.10↔	So Durchtr von Weichteilen, Durchtr e Ms, Kopf und Ha	83.41↔	Exzision einer Sehne zur Transplantation
83.19.11↔	So Durchtr v Weicht, Durchtr e Ms, Schult u Axilla	83.42.00↔	Sonstige Tenonektomie, n.n.bez.
83.19.12↔	So Durchtr von Weichteilen, Durchtr e Ms, Oba und Ellb	83.42.10↔	Sonstige Tenonektomie, Kopf und Hals
83.19.13↔	So Durchtr von Weichteilen, Durchtr e Ms, Unterarm	83.42.11↔	Sonstige Tenonektomie, Schulter und Axilla
83.19.14↔	So Durchtr v Weicht, Durchtr e Ms, Bruw, Bauch u Rücken	83.42.12↔	Sonstige Tenonektomie, Oberarm und Ellenbogen
83.19.15↔	S Drchtr v Weicht, Drchtr e Ms, Leist u Gnrg u Gsäss	83.42.13↔	Sonstige Tenonektomie, Unterarm
83.19.16↔	So Durchtr von Weichteilen, Durchtr e Ms, Unt Extrem	83.42.14↔	Sonstige Tenonektomie, Brustwand, Bauch und Rücken
83.19.19↔	So Durchtr von Weichteilen, Durchtr e Ms, And Lok	83.42.15↔	Sonstige Tenonektomie, Leisten- und Genitalregion und Gesäss
83.19.20↔	So Durchtr v Weicht, Desins v M, Sehn u Fasz, Kopf u Ha	83.42.16↔	Sonstige Tenonektomie, Untere Extremität
83.19.21↔	S Drchtr v Weicht, Dsns v M, Shn u Fsz, Schl u Axll	83.42.19↔	Sonstige Tenonektomie, Andere Lokalisation
83.19.22↔	S Drchtr v Weicht, Dsns v M, Shn u Fsz, Ob u Ellb	83.42.99↔	Sonstige Tenonektomie, sonstige
83.19.23↔	So Durchtr v Weicht, Desins v M, Sehn u Fasz, Unterarm	83.43.00↔	Exzision von Muskel oder Faszie zur Transplantation, n.n.bez.
83.19.24↔	S Drchtr v Weicht, Dsns v M, Shn u Fsz, Brw, Bauch u Rückn	83.43.10↔	Exz von M o Fasz zur Tx, Entn e myokutanen Lp zur Tx
83.19.25↔	S Drchtr v Weicht, Dsns v M, Shn u Fsz, Leist u Gnrg u Gsäss	83.43.11↔	Exz v M o Fasz z Tx, Entn e osteom o osteofasz Lp z Tx
83.19.26↔	S Drchtr v Weicht, Dsns v M, Shn u Fsz, Unt Extrm	83.43.12↔	Exz v M o Fsz z Tx, Entn e snst Lppntx m mkrvsk Anst aus M o Fsz
83.19.29↔	So Durchtr v Weicht, Desins v M, Sehn u Fasz, And Lok	83.43.99↔	Exzision von Muskel oder Faszie zur Transplantation, sonstige
83.19.30↔	S Drchtr v Weicht, Lppnstdrcht n Lppnpl, Kpf u H	83.44.00↔	Sonstige Fasziektomie, n.n.bez.
83.19.31↔	S Drchtr v Weicht, Lppnstdrcht n Lppnpl, Schl u Axll	83.44.10↔	Sonstige Fasziektomie, Kopf und Hals
83.19.32↔	S Drchtr v Weicht, Lppnstdrcht n Lppnpl, Ob u Ellb	83.44.11↔	Sonstige Fasziektomie, Schulter und Axilla
83.19.33↔	S Drchtr v Weicht, Lppnstdrcht n Lppnpl, Untrm	83.44.12↔	Sonstige Fasziektomie, Oberarm und Ellenbogen
83.19.34↔	S Drchtr v Weicht, Lppnstdrcht n Lppnpl, Brw, Bauch u Rückn	83.44.13↔	Sonstige Fasziektomie, Unterarm
83.19.35↔	S Drchtr v Weicht, Lppnstdrcht n Lppnpl, Leist u Gnrg u Gsäss	83.44.14↔	Sonstige Fasziektomie, Brustwand, Bauch und Rücken
83.19.36↔	S Drchtr v Weicht, Lppnstdrcht n Lppnpl, Unt Extrm	83.44.15↔	Sonstige Fasziektomie, Leisten- und Genitalregion und Gesäss
83.19.39↔	S Drchtr v Weicht, Lppnstdrcht n Lppnpl, And Lk	83.44.16↔	Sonstige Fasziektomie, Untere Extremität
83.19.90↔	Sonstige Durchtrennung von Weichteilen, Kopf und Hals	83.44.19↔	Sonstige Fasziektomie, Andere Lokalisation
83.19.91↔	Sonstige Durchtrennung von Weichteilen, Schulter und Axilla	83.44.99↔	Sonstige Fasziektomie, sonstige
83.19.92↔	Sonstige Durchtrennung von Weichteilen, Oberarm und Ellenbogen	83.45.00↔	Sonstige Myektomie, n.n.bez.
83.19.93↔	Sonstige Durchtrennung von Weichteilen, Unterarm	83.45.10↔	Sonstige Myektomie, Kopf und Hals
83.19.94↔	So Durchtr von Weichteilen, Bruw, Bauch und Rücken	83.45.11↔	Sonstige Myektomie, Schulter und Axilla
83.19.95↔	So Durchtr von Weichteilen, Leist u Genreg u Gesäss	83.45.12↔	Sonstige Myektomie, Oberarm und Ellenbogen
83.19.96↔	Sonstige Durchtrennung von Weichteilen, Untere Extremität	83.45.13↔	Sonstige Myektomie, Unterarm
83.19.97↔	Sonstige Durchtrennung von Weichteilen, Andere Lokalisation	83.45.14↔	Sonstige Myektomie, Brustwand, Bauch und Rücken
83.19.99↔	Sonstige Durchtrennung von Weichteilen, sonstige	83.45.15↔	Sonstige Myektomie, Leisten- und Genitalregion und Gesäss
83.31.00↔	Exzision einer Läsion an einer Sehnenscheide, n.n.bez.	83.45.16↔	Sonstige Myektomie, Untere Extremität
83.31.10↔	Exzision einer Läsion an einer Sehnenscheide, Kopf und Hals	83.45.19↔	Sonstige Myektomie, Andere Lokalisation
83.31.11↔	Exz e Läsion an e Sehnenscheide, Schulter und Axilla	83.45.99↔	Sonstige Myektomie, sonstige
83.31.12↔	Exzision e Läsion an e Sehnenscheide, Oberarm und Ellb	83.49.00↔	Sonstige Exzision von Weichteilen, n.n.bez.
83.31.13↔	Exzision einer Läsion an einer Sehnenscheide, Unterarm	83.49.10↔	So Exz von Weichteilen, Exz e Sehnenscheid, Kopf und Ha
83.31.14↔	Exz e Läs an e Sehnenscheid, Brustwand, Bauch und Rücken	83.49.11↔	So Exz v Weichteilen, Exz e Sehnenscheid, Schult u Axilla
83.31.15↔	Exz e Läs an e Sehnenscheid, Leist und Genreg und Gesäss	83.49.12↔	So Exz von Weichteilen, Exz e Sehnenscheid, Oba und Ellb
83.31.16↔	Exzision einer Läsion an einer Sehnenscheide, Untere Extremität	83.49.13↔	So Exz von Weichteilen, Exz e Sehnenscheid, Unterarm
83.31.19↔	Exzision e Läsion an e Sehnenscheide, And Lokalisation	83.49.14↔	So Exz von Weichteilen, Exz e Sehnenscheid, Bruw u Rücken
83.31.99↔	Exzision einer Läsion an einer Sehnenscheide, sonstige	83.49.15↔	S Exz v Weicht, Exz e Shnscheid, Leist u Gnrg u Gsäss
83.32.00↔	Exzision einer Läsion an einem Muskel, n.n.bez.	83.49.16↔	So Exz von Weichteilen, Exz e Sehnenscheid, Untere Extrem
83.32.10↔	Exzision einer Läsion an einem Muskel, Kopf und Hals	83.49.19↔	Sonstige Exz von Weichteilen, Exz e Sehnenscheid, And Lok
83.32.11↔	Exzision einer Läsion an einem Muskel, Schulter und Arm	83.49.20↔	Sonstige Exz von Weichteilen, Kompres, Kopf und Ha
83.32.12↔	Exzision e Läsion an e Muskel, Bruw, Bauch und Rücken	83.49.21↔	So Exz von Weichteilen, Kompres, Schult und Axilla
83.32.13↔	Exz e Läs an e Muskel, Leisten und Genreg und Gesäss	83.49.22↔	Sonstige Exz von Weichteilen, Kompres, Oberarm und Ellb
83.32.14↔	Exzision einer Läsion an einem Muskel, Untere Extremität	83.49.23↔	Sonstige Exz von Weichteilen, Kompres, Unterarm
83.32.19↔	Exzision einer Läsion an einem Muskel, Andere Lokalisation	83.49.24↔	So Exz von Weichteilen, Kompres, Bruw, Bauch und Rücken
83.32.99↔	Exzision einer Läsion an einem Muskel, sonstige	83.49.25↔	So Exz v Weichteilen, Kompres, Leist u Gnreg u Gesäss
83.39.00↔	Exzision einer Läsion an anderen Weichteilen, n.n.bez.	83.49.26↔	Sonstige Exz von Weichteilen, Kompres, Untere Extrem
83.39.10↔	Exz e Läs an and Weicht, Exz e Läs an e Sehn, Kopf u Ha	83.49.29↔	Sonstige Exz von Weichteilen, Kompres, And Lokalisation
83.39.11↔	Exz e Läs an and Weicht, Exz e Läs an e Shn, Schl u Arm	83.49.30↔	Sonstige Exzision von Weichteilen, Kopf und Hals
83.39.12↔	Exz e Läs an and Weicht, Exz e Läs an e Shn, Brw, Bauch u Rückn	83.49.31↔	Sonstige Exzision von Weichteilen, Schulter und Axilla
83.39.13↔	Exz e Läs an and Weicht, Exz e Läs an e Shn, Leist&Gnrg&Gsäss	83.49.32↔	Sonstige Exzision von Weichteilen, Oberarm und Ellenbogen
83.39.14↔	Exz e Läs an and Weicht, Exz e Läs an e Shn, Unt Extrm	83.49.33↔	Sonstige Exzision von Weichteilen, Unterarm
83.39.19↔	Exz e Läs an and Weicht, Exz e Läs an e Sehn, And Lok	83.49.34↔	Sonstige Exzision von Weichteilen, Brustwand, Bauch und Rücken
83.39.20↔	Exz e Läs an and Weicht, Exz e Läs an e Fasz, Kopf u Ha	83.49.35↔	So Exz von Weichteilen, Leist und Genreg und Gesäss
83.39.21↔	Exz e Läs an and Weicht, Exz e Läs an e Fsz, Schl u Arm	83.49.36↔	Sonstige Exzision von Weichteilen, Untere Extremität
83.39.22↔	Exz e Läs an and Weicht, Exz e Läs an e Fsz, Brw, Bauch u Rückn	83.49.39↔	Sonstige Exzision von Weichteilen, Andere Lokalisation
83.39.23↔	Exz e Läs an and Weicht, Exz e Läs an e Fsz, Leist&Gnrg&Gsäss	83.49.99↔	Sonstige Exzision von Weichteilen, sonstige
83.39.24↔	Exz e Läs an and Weicht, Exz e Läs an e Fsz, Unt Extrm	83.5x.00↔	Bursektomie, n.n.bez.
83.39.29↔	Exz e Läs an and Weicht, Exz e Läs an e Fasz, And Lok	83.5x.10↔	Bursektomie, Kopf und Hals
83.39.99↔	Exzision einer Läsion an anderen Weichteilen, sonstige	83.5x.11↔	Bursektomie, Schulter und Axilla
		83.5x.12↔	Bursektomie, Oberarm und Ellenbogen
		83.5x.13↔	Bursektomie, Unterarm
		83.5x.14↔	Bursektomie, Brustwand, Bauch und Rücken

83.5x.15↔	Bursektomie, Leisten- und Genitalregion und Gesäss	83.73.11↔	Reinsertion einer Sehne, Schulter und Axilla
83.5x.16↔	Bursektomie, Untere Extremität	83.73.12↔	Reinsertion einer Sehne, Oberarm und Ellenbogen
83.5x.19↔	Bursektomie, Andere Lokalisation	83.73.13↔	Reinsertion einer Sehne, Unterarm
83.5x.99↔	Bursektomie, sonstige	83.73.14↔	Reinsertion einer Sehne, Brustwand, Bauch und Rücken
83.61.00↔	Naht einer Sehnscheide, n.n.bez.	83.73.15↔	Reinsertion einer Sehne, Leisten- und Genitalregion und Gesäss
83.61.10↔	Naht einer Sehnscheide, Kopf und Hals	83.73.16↔	Reinsertion einer Sehne, Untere Extremität
83.61.11↔	Naht einer Sehnscheide, Schulter und Axilla	83.73.19↔	Reinsertion einer Sehne, Andere Lokalisation
83.61.12↔	Naht einer Sehnscheide, Oberarm und Ellenbogen	83.73.99↔	Reinsertion einer Sehne, sonstige
83.61.13↔	Naht einer Sehnscheide, Unterarm	83.74.00↔	Reinsertion eines Muskels, n.n.bez.
83.61.14↔	Naht einer Sehnscheide, Brustwand, Bauch und Rücken	83.74.10↔	Reinsertion eines Muskels, Kopf und Hals
83.61.15↔	Naht einer Sehnscheide, Leisten- und Genitalregion und Gesäss	83.74.11↔	Reinsertion eines Muskels, Schulter und Axilla
83.61.16↔	Naht einer Sehnscheide, Untere Extremität	83.74.12↔	Reinsertion eines Muskels, Oberarm und Ellenbogen
83.61.19↔	Naht einer Sehnscheide, Andere Lokalisation	83.74.13↔	Reinsertion eines Muskels, Unterarm
83.61.99↔	Naht einer Sehnscheide, sonstige	83.74.14↔	Reinsertion eines Muskels, Brustwand, Bauch und Rücken
83.62.00↔	Sekundäre Naht einer Sehne, n.n.bez.	83.74.15↔	Reinsertion eines Muskels, Leisten- und Genitalregion
83.62.10↔	Sekundäre Naht einer Sehne, Kopf und Hals	83.74.16↔	Reinsertion eines Muskels, Untere Extremität
83.62.11↔	Sekundäre Naht einer Sehne, Schulter und Axilla	83.74.19↔	Reinsertion eines Muskels, Andere Lokalisation
83.62.12↔	Sekundäre Naht einer Sehne, Oberarm und Ellenbogen	83.74.99↔	Reinsertion eines Muskels, sonstige
83.62.13↔	Sekundäre Naht einer Sehne, Unterarm	83.75.00↔	Sehnentransfer oder -transplantation, n.n.bez.
83.62.14↔	Sekundäre Naht einer Sehne, Brustwand, Bauch und Rücken	83.75.10↔	Sehnentransfer oder -transplantation, Kopf und Hals
83.62.15↔	Sekundäre Naht e Sehne, Leisten und Genreg und Gesäss	83.75.11↔	Sehnentransfer oder -transplantation, Schulter und Axilla
83.62.16↔	Sekundäre Naht einer Sehne, Untere Extremität	83.75.12↔	Sehnentransfer oder -transplantation, Oberarm und Ellenbogen
83.62.19↔	Sekundäre Naht einer Sehne, Andere Lokalisation	83.75.13↔	Sehnentransfer oder -transplantation, Unterarm
83.62.99↔	Sekundäre Naht einer Sehne, sonstige	83.75.14↔	Sehnentransfer o Tx, Bruw, Bauch und Rücken
83.63↔	Plastische Rekonstruktion der Rotatorenmanschette	83.75.15↔	Sehnentransfer o Tx, Leist und Genreg und Gesäss
83.64.00↔	Sonstige Naht einer Sehne, n.n.bez.	83.75.16↔	Sehnentransfer oder -transplantation, Untere Extremität
83.64.10↔	Sonstige Naht einer Sehne, Kopf und Hals	83.75.19↔	Sehnentransfer oder -transplantation, Andere Lokalisation
83.64.11↔	Sonstige Naht einer Sehne, Schulter und Axilla	83.75.99↔	Sehnentransfer oder -transplantation, sonstige
83.64.12↔	Sonstige Naht einer Sehne, Oberarm und Ellenbogen	83.76.00↔	Sonstige Sehnentransposition, n.n.bez.
83.64.13↔	Sonstige Naht einer Sehne, Unterarm	83.76.10↔	Sonstige Sehnentransposition, Kopf und Hals
83.64.14↔	Sonstige Naht einer Sehne, Brustwand, Bauch und Rücken	83.76.11↔	Sonstige Sehnentransposition, Schulter und Axilla
83.64.15↔	Sonstige Naht einer Sehne, Leisten- und Genitalregion und Gesäss	83.76.12↔	Sonstige Sehnentransposition, Oberarm und Ellenbogen
83.64.16↔	Sonstige Naht einer Sehne, Untere Extremität	83.76.13↔	Sonstige Sehnentransposition, Unterarm
83.64.19↔	Sonstige Naht einer Sehne, Andere Lokalisation	83.76.14↔	Sonstige Sehnentransposition, Brustwand und Rücken
83.64.99↔	Sonstige Naht einer Sehne, sonstige	83.76.15↔	So Sehnentransposition, Leist und Genreg und Gesäss
83.65.00↔	Sonstige Naht an Muskel oder Faszie, n.n.bez.	83.76.16↔	Sonstige Sehnentransposition, Untere Extremität
83.65.10↔	Sonstige Naht an Muskel oder Faszie, Kopf und Hals	83.76.19↔	Sonstige Sehnentransposition, Andere Lokalisation
83.65.11↔	Sonstige Naht an Muskel oder Faszie, Schulter und Axilla	83.76.99↔	Sonstige Sehnentransposition, sonstige
83.65.12↔	Sonstige Naht an Muskel oder Faszie, Oberarm und Ellenbogen	83.77.00↔	Muskeltransfer oder -transplantation, n.n.bez.
83.65.13↔	Sonstige Naht an Muskel oder Faszie, Unterarm	83.77.10↔	Muskeltransfer oder -transplantation, Kopf und Hals
83.65.14↔	Sonstige Naht an Muskel oder Faszie, Brustwand, Bauch und Rücken	83.77.11↔	Muskeltransfer oder -transplantation, Schulter und Axilla
83.65.15↔	Sonstige Nht an M o Fasz, Leist und Genreg und Gesäss	83.77.12↔	Muskeltransfer oder -transplantation, Oberarm und Ellenbogen
83.65.16↔	Sonstige Naht an Muskel oder Faszie, Untere Extremität	83.77.13↔	Muskeltransfer oder -transplantation, Unterarm
83.65.19↔	Sonstige Naht an Muskel oder Faszie, Andere Lokalisation	83.77.14↔	Mtransfer o transplantation, Bruw, Bauch und Rücken
83.65.99↔	Sonstige Naht an Muskel oder Faszie, sonstige	83.77.15↔	MTransf o Tx, Leist und Genreg und Gesäss
83.71.00↔	Sehnenverlängerung, n.n.bez.	83.77.16↔	Muskeltransfer oder -transplantation, Untere Extremität
83.71.10↔	Sehnenverlängerung, Kopf und Hals	83.77.19↔	Muskeltransfer oder -transplantation, Andere Lokalisation
83.71.11↔	Sehnenverlängerung, Schulter und Axilla	83.77.99↔	Muskeltransfer oder -transplantation, sonstige
83.71.12↔	Sehnenverlängerung, Oberarm und Ellenbogen	83.79↔	Sonstige Muskeltransposition
83.71.13↔	Sehnenverlängerung, Unterarm	83.81.00↔	Sehnentransplantation, n.n.bez.
83.71.14↔	Sehnenverlängerung, Brustwand, Bauch und Rücken	83.81.10↔	Sehnentransplantation, Kopf und Hals
83.71.15↔	Sehnenverlängerung, Leisten- und Genitalregion und Gesäss	83.81.11↔	Sehnentransplantation, Schulter und Axilla
83.71.16↔	Sehnenverlängerung, Untere Extremität	83.81.12↔	Sehnentransplantation, Oberarm und Ellenbogen
83.71.19↔	Sehnenverlängerung, Andere Lokalisation	83.81.13↔	Sehnentransplantation, Unterarm
83.71.99↔	Sehnenverlängerung, sonstige	83.81.14↔	Sehnentransplantation, Brustwand, Bauch und Rücken
83.72.00↔	Sehnenverkürzung, n.n.bez.	83.81.15↔	Sehnentransplantation, Leisten- und Genitalregion und Gesäss
83.72.10↔	Sehnenverkürzung, Kopf und Hals	83.81.16↔	Sehnentransplantation, Untere Extremität
83.72.11↔	Sehnenverkürzung, Schulter und Axilla	83.81.19↔	Sehnentransplantation, Andere Lokalisation
83.72.12↔	Sehnenverkürzung, Oberarm und Ellenbogen	83.81.99↔	Sehnentransplantation, sonstige
83.72.13↔	Sehnenverkürzung, Unterarm	83.82.00↔	Muskel- oder Faszientransplantation, n.n.bez.
83.72.14↔	Sehnenverkürzung, Brustwand, Bauch und Rücken	83.82.10↔	Muskel oder Faszt, Faszt, Kopf und Hals
83.72.15↔	Sehnenverkürzung, Leisten- und Genitalregion und Gesäss	83.82.11↔	Muskel oder Faszt, Faszt, Schulter und Axilla
83.72.16↔	Sehnenverkürzung, Untere Extremität	83.82.12↔	Muskel oder Faszt, Faszt, Oberarm und Ellb
83.72.19↔	Sehnenverkürzung, Andere Lokalisation	83.82.13↔	Muskel oder Faszt, Faszt, Unterarm
83.72.99↔	Sehnenverkürzung, sonstige	83.82.14↔	Muskel oder Faszt, Faszt, Bruw, Bauch und Rücken
83.73.00↔	Reinsertion einer Sehne, n.n.bez.	83.82.15↔	M oder Faszt, Faszt, Leist und Genreg und Gesäss
83.73.10↔	Reinsertion einer Sehne, Kopf und Hals	83.82.16↔	Muskel oder Faszt, Faszt, Untere Extremität
		83.82.19↔	Muskel oder Faszt, Faszt, And Lokalisation
		83.82.20↔	M o Faszt, Tx e lok M o Fasztlap, Kopf und Ha
		83.82.21↔	M o Faszt, Tx e lok M o Fasztlap, Schult und Axilla

83.82.22↔	M o Fasztz, Tx e lok M o Faszlapp, Oba und Ellb	83.88.11↔	So Plast Op an d Sehn, Augm e Sehn, Schult und Axilla
83.82.23↔	M o Fasztz, Tx e lok M o Faszlapp, Unterarm	83.88.12↔	Sonstige Plast Op an d Sehn, Augm e Sehn, Oba und Ellb
83.82.24↔	M o Fasztz, Tx e lok M o Faszlapp, Bruw, Bauch u Rücken	83.88.13↔	Sonstige Plast Op an d Sehne, Augm e Sehne, Unterarm
83.82.25↔	M o Fsztx, Tx e lk M o Fszlp, Leist u Gnrg u Gsäss	83.88.14↔	S Plst Op an d Shn, Agm e Shn, Brw, Bauch u Rückn
83.82.26↔	M o Fasztz, Tx e lok M o Faszlapp, Untere Extrem	83.88.15↔	S Plst Op an d Shn, Agm e Shn, Leist u Gnrg u Gsäß
83.82.29↔	M o Fasztz, Tx e lok M o Faszlapp, And Lok	83.88.16↔	Sonstige Plast Op an d Sehn, Augm e Sehn, Untere Extrem
83.82.30↔	M o Fasztz, Tx e osteom o osteofasz Lp, Kopf und Ha	83.88.19↔	Sonstige Plast Op an d Sehne, Augm e Sehne, And Lok
83.82.31↔	M o Fasztz, Tx e osteom o osteofasz Lp, Schult u Axilla	83.88.20↔	Sonstige Plast Op an d Sehn, Sehnenerspl, Kopf und Ha
83.82.32↔	M o Fasztz, Tx e osteom o osteofasz Lp, Oba und Ellb	83.88.21↔	So Plast Op an d Sehn, Sehnenerspl, Schult und Axilla
83.82.33↔	M o Fasztz, Tx e osteom o osteofasz Lp, Unterarm	83.88.22↔	Sonstige Plast Op an d Sehn, Sehnenerspl, Oba und Ellb
83.82.34↔	M o Fsztx, Tx e osteom o osteofasz Lp, Brw, Bauch u Rückn	83.88.23↔	Sonstige Plast Op an d Sehn, Sehnenerspl, Unterarm
83.82.35↔	M o Fsztx, Tx e osteom o osteofasz Lp, Leist u Gnrg u Gsäss	83.88.24↔	S Plst Op an d Shn, Shnnerspl, Brw, Bauch u Rückn
83.82.36↔	M o Fasztz, Tx e osteom o osteofasz Lp, Untere Extrem	83.88.25↔	S Plst Op an d Shn, Shnnerspl, Leist u Gnrg u Gsäß
83.82.39↔	M o Fasztz, Tx e osteom o osteofasz Lp, And Lok	83.88.26↔	Sonstige Plast Op an d Sehn, Sehnenerspl, Untere Extrem
83.82.40↔	M o Fsztx, Tx e snst Lppntx m mkvrsk Anst aus M o Fsz, Kpf u H	83.88.29↔	Sonstige Plast Op an d Sehn, Sehnenerspl, And Lok
83.82.41↔	M o Fsztx, Tx e snst Lppntx m mkvrsk Anst aus M o Fsz, Schl&Axll	83.88.30↔	So Plast Op an d Sehn, Schaffung e Sehntxlag, Kopf u Ha
83.82.42↔	M o Fsztx, Tx e snst Lppntx m mkvrsk Anst aus M o Fsz, Ob u Ellb	83.88.31↔	S Plst Op an d Shn, Schffng e Shntxlg, Schl u Axll
83.82.43↔	M o Fsztx, Tx e snst Lppntx m mkvrsk Anst aus M o Fsz, Unt	83.88.32↔	S Plst Op an d Shn, Schffng e Shntxlg, Ob u Ellb
83.82.44↔	Musk/Fasztx, Tx Lppntx mkvrsk Anst aus M/Fsz, Brw/Bauch/Rückn	83.88.33↔	So Plast Op an d Sehn, Schaffung e Sehntxlag, Unterarm
83.82.45↔	M/Fsztx, Txsnst Lppntxmkrvsk Anst aus M/Fsz, Leist/Gnrg/Gsäß	83.88.34↔	S Plst Op an d Shn, Schffng e Shntxlg, Brw, Bauch u Rückn
83.82.46↔	M o Fsztx, Tx e snst Lppntx m mkvrsk Anst aus M o Fsz, Unt Extrm	83.88.35↔	S Plst Op an d Shn, Schffng e Shntxlg, Leist u Gnrg u Gsäß
83.82.47↔	M o Fsztx, Tx e snst Lppntx m mkvrsk Anst aus M o Fsz, And Lk	83.88.36↔	S Plst Op an d Shn, Schffng e Shntxlg, Unt Extrm
83.82.99↔	Muskel- oder Faszientransplantation, sonstige	83.88.39↔	So Plast Op an d Sehn, Schaffung e Sehntxlag, And Lok
83.83↔	Plastische Rekonstruktion eines Ringbandes	83.88.40↔	Sonstige Plast Op an d Sehne, Tenodese, Kopf und Ha
83.84↔	Lösung eines Klumpfusses, n.a.klass.	83.88.41↔	So Plast Op an d Sehn, Tenodese, Schult und Axilla
83.85.00↔	Sonstige Längenänderung an Muskel oder Sehne, n.n.bez.	83.88.42↔	Sonstige Plast Op an d Sehne, Tenodese, Oba und Ellb
83.85.10↔	So LängÄnd an M o Sehn, Verl v M o Sehn, Kopf u Ha	83.88.43↔	Sonstige plastische Operationen an der Sehne, Tenodese, Unterarm
83.85.11↔	S LängÄnd an M o Shn, Vrl v M o Shn, Schl u Axll	83.88.44↔	So Plast Op an d Sehn, Tenodese, Bruw, Bauch und Rücken
83.85.12↔	So LängÄnd an M o Sehn, Verl v M o Sehn, Oba u Ellb	83.88.45↔	So Plast Op an d Sehn, Tenodese, Leist u Genreg u Gesäß
83.85.13↔	So LängÄnd an M o Sehn, Verlängerung von M o Sehn, Unta	83.88.46↔	Sonstige Plast Op an d Sehne, Tenodese, Untere Extrem
83.85.14↔	S LängÄnd an M o Shn, Vrl v M o Shn, Brw, Bauch u Rückn	83.88.49↔	Sonstige plastische Op an d Sehne, Tenodese, And Lok
83.85.15↔	S LängÄnd an M o Shn, Vrl v M o Shn, Leist u Gnrg u Gsäß	83.88.90↔	Sonstige plastische Operationen an der Sehne, Kopf und Hals
83.85.16↔	So LängÄnd an M o Sehn, Verl v M o Sehn, Unt Extrem	83.88.91↔	Sonstige plastische Op an d Sehne, Schulter und Axilla
83.85.19↔	S LängÄnd an M o Shn, Vrl v M o Shn, And Loklision	83.88.92↔	Sonstige plastische Op an d Sehne, Oba und Ellb
83.85.20↔	So LängÄnd an M o Sehn, Verk v M o Sehn, Kopf u Ha	83.88.93↔	Sonstige plastische Operationen an der Sehne, Unterarm
83.85.21↔	S LängÄnd an M o Shn, Vrk v M o Shn, Schl u Axll	83.88.94↔	Sonstige Plast Op an d Sehne, Bruw, Bauch und Rücken
83.85.22↔	So LängÄnd an M o Sehn, Verk v M o Sehn, Oba u Ellb	83.88.95↔	So Plast Op an d Sehn, Leist und Genreg und Gesäß
83.85.23↔	So LängÄnd an M o Sehn, Verkürzung von M o Sehn, Unta	83.88.96↔	Sonstige plastische Operationen an der Sehne, Untere Extremität
83.85.24↔	S LängÄnd an M o Shn, Vrk v M o Shn, Brw, Bauch u Rückn	83.88.97↔	Sonstige plastische Operationen an d Sehne, And Lok
83.85.25↔	S LängÄnd an M o Shn, Vrk v M o Shn, Leist u Gnrg u Gsäß	83.88.99↔	Sonstige plastische Operationen an der Sehne, sonstige
83.85.26↔	So LängÄnd an M o Sehn, Verk v M o Sehn, Unt Extrem	83.89.00↔	Sonstige plastische Operationen an der Faszie, n.n.bez.
83.85.29↔	So LängÄnd an M o Sehn, Verkürzung v M o Sehn, And Lok	83.89.10↔	S Plst Op an d Fsz, Vrl, Vrk u Dpp e Fsz, Kpf u H
83.85.99↔	Sonstige Längenänderung an Muskel oder Sehne, sonstige	83.89.11↔	S Plst Op an d Fsz, Vrl, Vrk u Dpp e Fsz, Schl u Axll
83.86↔	Quadrizepssehnen-Rekonstruktion	83.89.12↔	S Plst Op an d Fsz, Vrl, Vrk u Dpp e Fsz, Ob u Ellb
83.87.00↔	Sonstige plastische Operationen am Muskel, n.n.bez.	83.89.13↔	So Plast Op an d Fasz, Verl, Verk u Dopp e Fasz, Unta
83.87.10↔	Sonstige plastische Op a M, Mplastik, Kopf und Ha	83.89.14↔	S Plst Op an d Fsz, Vrl, Vrk u Dpp e Fsz, Brw, Bauch u Rückn
83.87.11↔	Sonstige Plast Op a M, Mplastik, Schulter und Axilla	83.89.15↔	S Plst Op an d Fsz, Vrl, Vrk u Dpp e Fsz, Leist u Gnrg u Gsäß
83.87.12↔	Sonstige plastische Op a M, Mplastik, Oba und Ellb	83.89.16↔	S Plst Op an d Fsz, Vrl, Vrk u Dpp e Fsz, Unt Extrm
83.87.13↔	Sonstige plastische Op a M, Mplastik, Unterarm	83.89.19↔	S Plst Op an d Fsz, Vrl, Vrk u Dpp e Fsz, And Lk
83.87.14↔	Sonstige Plast Op a M, MPlast, Bruw, Bauch und Rücken	83.89.20↔	S Plst Op an d Fsz, Dckng e Df an e Fsz, Kpf u H
83.87.15↔	So Plast Op a M, MPlast, Leist und Genreg und Gesäß	83.89.21↔	S Plst Op an d Fsz, Dckng e Df an e Fsz, Schl u Axll
83.87.16↔	Sonstige plastische Op a M, Mplastik, Untere Extrem	83.89.22↔	S Plst Op an d Fsz, Dckng e Df an e Fsz, Ob u Ellb
83.87.19↔	Sonstige plastische Operationen a M, Mplastik, And Lok	83.89.23↔	So Plast Op an d Fasz, Deckung e Df an e Fasz, Unta
83.87.90↔	Sonstige plastische Operationen am Muskel, Kopf und Hals	83.89.24↔	S Plst Op an d Fsz, Dckng e Df an e Fsz, Brw, Bauch u Rückn
83.87.91↔	Sonstige plastische Operationen am Muskel, Schulter und Axilla	83.89.25↔	S Plst Op an d Fsz, Dckng e Df an e Fsz, Leist u Gnrg u Gsäß
83.87.92↔	Sonstige plastische Operationen a M, Oberarm und Ellb	83.89.26↔	S Plst Op an d Fsz, Dckng e Df an e Fsz, Unt Extrm
83.87.93↔	Sonstige plastische Operationen am Muskel, Unterarm	83.89.29↔	So Plast Op an d Fasz, Deckung e Df an e Fasz, And Lok
83.87.94↔	Sonstige plastische Op a M, Bruw, Bauch und Rücken	83.89.90↔	Sonstige plastische Operationen an der Faszie, Kopf und Hals
83.87.95↔	Sonstige plastische Op a M, Leist und Genreg und Gesäß	83.89.91↔	Sonstige plastische Op an d Fasz, Schulter und Axilla
83.87.96↔	Sonstige plastische Operationen am Muskel, Untere Extremität	83.89.92↔	Sonstige plastische Operationen an d Fasz, Oba und Ellb
83.87.97↔	Sonstige plastische Operationen am Muskel, Andere Loklisation	83.89.93↔	Sonstige plastische Operationen an der Faszie, Unterarm
83.87.99↔	Sonstige plastische Operationen am Muskel, sonstige	83.89.94↔	Sonstige Plast Op an d Fasz, Bruw, Bauch und Rücken
83.88.00↔	Sonstige plastische Operationen an der Sehne, n.n.bez.	83.89.95↔	So Plast Op an d Fasz, Leist und Genreg und Gesäß
83.88.10↔	Sonstige Plast Op an d Sehne, Augm e Sehne, Kopf und Ha	83.89.96↔	Sonstige plastische Operationen an der Faszie, Untere Extremität
		83.89.97↔	Sonstige plastische Operationen an d Fasz, And Lok
		83.89.99↔	Sonstige plastische Operationen an der Faszie, sonstige
		83.91.00↔	Lös von Adhäs von M, Sehne, Fasz und Bursa, n.n.bez.

83.91.10↔	Lös von Adhäs von M, Sehne, Fasz und Bursa, Kopf und Ha	84.27.99↔	Replantation von Unterschenkel oder Sprunggelenk, sonstige
83.91.11↔	Lös v Adhäs v M, Sehne, Fasz u Bursa, Schult u Axilla	84.28↔	Oberschenkel-Replantation
83.91.12↔	Lös von Adhäs von M, Sehne, Fasz und Bursa, Oba und Ellb	84.29.00↔	Sonstige Replantation, n.n.bez.
83.91.13↔	Lös von Adhäs von M, Sehne, Fasz und Bursa, Unterarm	84.29.10↔	Sonstige Replantation, Obere Extremität
83.91.14↔	Lös v Adhäs v M, Shn, Fsz u Brs, Brw, Bauch u Rückn	84.29.20↔	Sonstige Replantation, Untere Extremität
83.91.15↔	Lös v Adhäs v M, Shn, Fsz u Brs, Leist u Gnrg u Gsäß	84.29.99↔	Sonstige Replantation, sonstige
83.91.16↔	Lös von Adhäs von M, Sehne, Fasz u Bursa, Untere Extrem	84.3x.00↔	Revision eines Amputationsstumpfes, n.n.bez.
83.91.19↔	Lös von Adhäs von M, Sehne, Fasz und Bursa, And Lok	84.3x.10↔	Revision eines Amputationsstumpfes, Schulter- und Oberarmregion
83.91.99↔	Lös von Adhäs von M, Sehne, Fasz und Bursa, sonstige	84.3x.11↔	Revision eines Amputationsstumpfes, Unterarmregion
83.92↔	Einsetzen oder Ersetzen eines Skelettmuskelstimulators	84.3x.12↔	Revision eines Amputationsstumpfes, Handregion
83.93↔	Entfernen eines Skelettmuskelstimulators	84.3x.13↔	Revision eines Amputationsstumpfes, Untere Extremität
83.99.00↔	Andere Operationen an Muskel, Sehne, Fasz und Bursa, n.n.bez.	84.3x.19↔	Revision eines Amputationsstumpfes, Andere Lokalisation
83.99.10↔	And Op an M, Shn, Fsz u Brs, And Op an Shn, Kpf u H	84.3x.99↔	Revision eines Amputationsstumpfes, sonstige
83.99.11↔	And Op an M, Shn, Fsz u Brs, And Op an Shn, Schl u Axll	84.44↔	Implantation einer prothetischen Vorrichtung am Arm
83.99.12↔	And Op an M, Shn, Fsz u Brs, And Op an Shn, Ob u Ellb	84.51.00↔	Einsetzen von interkorporellen Implantaten, n.n.bez.
83.99.13↔	And Op an M, Sehne, Fasz u Bursa, And Op an Sehne, Unta	84.51.10↔	Einsetzen von interkorporellen Cages, 1 Segment
83.99.14↔	And Op an M, Shn, Fsz u Brs, And Op an Shn, Brw, Bauch u Rückn	84.51.11↔	Einsetzen von interkorporellen Cages, 2 Segmente
83.99.15↔	And Op an M, Shn, Fsz u Brs, And Op an Shn, Leist u Gnrg u Gsäß	84.51.12↔	Einsetzen von interkorporellen Cages, 3 Segmente
83.99.16↔	And Op an M, Shn, Fsz u Brs, And Op an Shn, Unt Extrm	84.51.13↔	Einsetzen von interkorporellen Cages, 4 oder mehr Segmente
83.99.19↔	And Op an M, Shn, Fsz u Brs, And Op an Shn, And Lk	84.51.99↔	Einsetzen von interkorporellen Implantaten, sonstige
83.99.20↔	And Op an M, Shn, Fsz u Brs, And Op an M, Fsz u Brs, Kpf u H	84.53.00↔	Implnt v int Verlängvrr d Extrm m knt Trkt, n.n.bz.
83.99.21↔	And Op an M, Shn, Fsz & Brs, And Op an M, Fsz & Brs, Schl & Axll	84.53.10↔	Imp int Vrlvr d Extrm m knt Trkt, ImplntN mtr int Vrl/Kntnrspsys
83.99.22↔	And Op an M, Shn, Fsz u Brs, And Op an M, Fsz u Brs, Ob u Ellb	84.53.11↔	Imp int Vlvrr d Extrm m knt Trkt, Imp mtr int Vrl/Kntnrspsys
83.99.23↔	And Op an M, Shn, Fsz u Brs, And Op an M, Fsz u Brs, Unt	84.53.99↔	Implant v int Verlängvrr d Extrem m kinet Trakt, So
83.99.24↔	And Op an M/Shn/Fsz/Br, And Op an M/Fsz/Br, Brw, Bauch/Rückn	84.54↔	Implant von sonst internen VerlängVorr der Extrem
83.99.25↔	And Op an M, Shn, Fsz/Br, And Op an M, Fsz/Br, Leist/Gnrg/Gsäß	84.55.00↔	Einsetzen von Knochenersatzmaterial, n.n.bez.
83.99.26↔	And Op an M, Shn, Fsz u Brs, And Op an M, Fsz u Brs, Unt Extrm	84.55.10↔	Einsetz von Knochenersmat, Skap, Klav, Rip und Sternum
83.99.29↔	And Op an M, Shn, Fsz u Brs, And Op an M, Fsz u Brs, And Lk	84.55.11↔	Einsetzen von Knochenersatzmaterial, Humerus
83.99.30↔	Revision (ohne Ersetzen) eines Skelettmuskelstimulators	84.55.12↔	Einsetzen von Knochenersatzmaterial, Radius und Ulna
83.99.99↔	Andere Operationen an Muskel, Sehne, Fasz und Bursa, sonstige	84.55.13↔	Einsetzen von Knochenersatzmaterial, Karpalia und Metakarpalia
84.00↔	Amputation an der oberen Extremität, n.n.bez.	84.55.14↔	Einsetzen von Knochenersatzmaterial, Phalangen der Hand
84.01↔	Amput und Exartikulat an e Fing (ausgen am Daum)	84.55.15↔	Einsetzen von Knochenersatzmaterial, Becken
84.02↔	Amputation und Exartikulation am Daumen	84.55.16↔	Einsetzen von Knochenersatzmaterial, Femur
84.03.00↔	Hand-Amputation, n.n.bez.	84.55.17↔	Einsetzen von Knochenersatzmaterial, Patella
84.03.10↔	HandAmput, Komplette HandAmput an Handwur o Mitthand	84.55.18↔	Einsetzen von Knochenersatzmaterial, Tibia
84.03.99↔	Hand-Amputation, sonstige	84.55.19↔	Einsetzen von Knochenersatzmaterial, Fibula
84.04↔	Handgelenks-Exartikulation	84.55.20↔	Einsetzen von Knochenersatzmaterial, Tarsalia und Metatarsalia
84.05↔	Vorderarm-Amputation	84.55.21↔	Einsetzen von Knochenersatzmaterial, Phalangen des Fußes
84.06↔	Ellbogen-Exartikulation	84.55.29↔	Einsetzen von Knochenersatzmaterial, Andere Lokalisation
84.07↔	Oberarm-Amputation	84.55.30↔	Enstz v Knchnrsmt, Implnt, Rv o Wchs e Knchnteilstz
84.08↔	Schultergelenk-Exartikulation	84.55.99↔	Einsetzen von Knochenersatzmaterial, sonstige
84.09↔	Interthorakoskopuläre Amputation	84.56↔	Einsetzen von Spacer (Zement)
84.10↔	Amputation der unteren Extremität, n.n.bez.	84.57↔	Entfernen von Spacer (Zement)
84.11↔	Zehenamputation	84.59↔	Einsetzen von sonstiger vertebralen Vorrichtung
84.12↔	Amputation durch Fuss	84.60↔	Einsetzen von Diskusprothese, nicht näher bezeichnet
84.13↔	Exartikulation im Sprunggelenk	84.61↔	Einsetzen von partieller Diskusprothese, zervikal
84.14↔	Transmalleoläre Amputation im Sprunggelenk	84.62↔	Einsetzen von totaler Diskusprothese, zervikal
84.15↔	Sonstige Unterschenkel-Amputation	84.63↔	Einsetzen von Diskusprothese, thorakal
84.16↔	Knie-Exartikulation	84.64↔	Einsetzen von partieller Diskusprothese, lumbosakral
84.17↔	Oberschenkel-Amputation	84.65↔	Einsetzen von totaler Diskusprothese, lumbosakral
84.18↔	Hüft-Exartikulation	84.66.00↔	Rev o Ersetz von künstl Diskproth, zervikal, n.n.bez.
84.19↔	Abdominopelvine Amputation	84.66.10↔	Ersetzen von künstlicher Diskusprothese, zervikal
84.21↔	Daumen-Replantation	84.66.20↔	Revision von künstlicher Diskusprothese, zervikal
84.22↔	Finger-Replantation (ausser Daumen)	84.66.99↔	Rev o Ersetz von künstl Diskproth, zervikal, sonstige
84.23.00↔	Replantation von Vorderarm, Handgelenk oder Hand, n.n.bez.	84.67↔	Revision oder Ersetzen von künstlicher Diskusprothese, thorakal
84.23.10↔	Repl von Vorderarm, Hdgel o Hand, Repl von Vorderarm	84.68.00↔	Rev o Ersetz von künstl Diskproth, lumbosakr, n.n.bez.
84.23.11↔	Repl von Vorderarm, Hdgel o Hand, Repl von Hdgel o Hand	84.68.10↔	Ersetzen von künstlicher Diskusprothese, lumbosakral
84.23.99↔	Replantation von Vorderarm, Handgelenk oder Hand, sonstige	84.68.20↔	Revision von künstlicher Diskusprothese, lumbosakral
84.24↔	Oberarm-Replantation	84.68.99↔	Rev o Ersetz von künstl Diskproth, lumbosakr, sonstige
84.25↔	Zehen-Replantation	84.69.00↔	Revision oder Ersetzen von künstlicher Diskusprothese, n.n.bez.
84.26↔	Fuss-Replantation	84.69.10↔	Ersetzen von künstlicher Diskusprothese
84.27.00↔	Replantation von Unterschenkel oder Sprunggelenk, n.n.bez.	84.69.20↔	Revision von künstlicher Diskusprothese
84.27.10↔	Repl von Us o Sg, Repl vom Us i Kniebereich	84.69.99↔	Revision oder Ersetzen von künstlicher Diskusprothese, sonstige
		84.71↔	Anlegen einer externen Fixationsvorrichtung, eindimensional
		84.72↔	Anlegen einer externen Fixationsvorrichtung, Ringsystem
		84.73↔	Anlegen einer gemischten Vorrichtung
		84.81.00↔	Revision von interspinösen Implantaten, n.n.bez.

84.81.20↔	Revision von interspinösen Implantaten	85.6↔	Mastopexie
84.81.99↔	Revision von interspinösen Implantaten, sonstige	85.7↔	Totale plastische Rekonstruktion der Mamma
84.82↔	Eins od Ersetz v Vorricht z dyn Stab m Pedikelschr	85.82↔	Spalthauttransplantat an die Mamma
84.83↔	Revision v Vorricht z dyn Stab m Pedikelschr	85.83↔	Vollhauttransplantat an die Mamma
84.84↔	Einsetzen oder Ersetzen von Facetten-gelenksprothesen	85.84↔	Mammarekonstruktion mit gestieltem Hautlappen
84.85↔	Revision von Facettengelenksprothesen	85.85↔	Mammarekonstruktion mit gestielten Muskelhautlappen
84.91↔	Amputation, n.n.bez.	85.86↔	Transplantation einer Brustwarze
84.99.00↔	Sonstige Operationen am Bewegungsapparat, n.n.bez.	85.87.00↔	Sonstige Operation an der Brustwarze, n.n.bez.
84.99.10↔	Sonstige Op a Bewapp, Sonstige Op an d Hand	85.87.10↔	Naht an der Brustwarze (nach Verletzung)
84.99.11↔	So Op a Bewapp, So Op b kong Anom d sonstigen ob Extrem	85.87.11↔	Plastische Rekonstruktion d Brustwarz d Hauttx
84.99.12↔	So Op a Bewapp, Op b and kong Anom d sonst unt Extrem	85.87.12↔	Plastische Rekonstruktion der Brustwarze durch Tätowierung
84.99.13↔	Sonstige Op a Bewapp, Op b and kong Anom d Fusses	85.87.13↔	Chirurgische Eversion einer invertierten Brustwarze
84.99.14↔	Sonstige Operationen am Bewegungsapparat, Borggreve-Plastik	85.87.14↔	Plastische Rekonstruktion eines Warzenhofes (durch Tätowierung)
84.99.20↔	S Op a Bwpp, Implnt, Rv o Wchs e Knochnteilstz	85.87.99↔	Sonstige Operation an der Brustwarze, sonstige
84.99.99↔	Sonstige Operationen am Bewegungsapparat, sonstige	85.89.00↔	Sonstige Mammoplastik, n.n.bez.
85.0x.00↔	Inzision an der Mamma, n.n.bez.	85.89.10↔	Mammoplastik mit freiem Haut-Muskel-Transplantat
85.0x.10↔	Inzis an d Mamma mit Durchtr d Kapsel b Mammaprothese	85.89.11↔	Mammopl m gestielt HautMTx (myokut Lp), oh Prothimpl
85.0x.11↔	Inzision an der Mamma, ohne weitere Massnahmen	85.89.12↔	Mammopl m gestielt HautMTx (myokut Lp), m Prothimpl
85.0x.99↔	Inzision an der Mamma, mit sonstigen weiteren Massnahmen	85.89.13↔	Mammoplastik mit Omentumlappen
85.12↔	Offene Biopsie an der Mamma	85.89.99↔	Sonstige Mammoplastik, sonstige
85.20↔	Exzision oder Destruktion von Mammagewebe, n.n.bez.	85.93↔	Revision eines Mammaimplantats
85.21.00↔	Lokale Exzision einer Läsion an der Mamma, n.n.bez.	85.94↔	Entfernen eines Mammaimplantats
85.21.10↔	Lok Exz e Läs an d Mamma, ohne axilläre Lymphknt	85.95↔	Einsetzen eines Gewebeexpanders in die Mamma
85.21.11↔	Lok Exz e Läs an d Mamma, mit axillärer Lymphknt	86.21↔	Exzision von Pilonidalzyste oder Sinus pilonidalis
85.21.99↔	Lokale Exzision einer Läsion an der Mamma, Sonstige	86.27↔	Débridement an Nagel, Nagelbett oder Nagelfalz
85.22.00↔	Quadrantenresektion der Mamma, n.n.bez.	86.4x.00↔	Radikale Exzision einer Hautläsion, n.n.bez.
85.22.10↔	Quadrantenresektion der Mamma, ohne axilläre Lymphadenektomie	86.4x.10↔	Radikale Exz e Hautlās a Kopf m histgr Kontrolle
85.22.11↔	Quadrantenresektion der Mamma, mit axillärer Lymphadenektomie	86.4x.11↔	Radikale Exz e Hautlās d Halses mit histgr Kontrolle
85.22.99↔	Quadrantenresektion der Mamma, Sonstige	86.4x.13↔	Rad Exz e Hautlās an Unterarm und Hand m histgr Kontr
85.23.00↔	Subtotale Mastektomie, n.n.bez.	86.4x.17↔	Rd Exz e Hautlās an Leist u Gngr u Gsäß m histgr Kontr
85.23.10↔	Subtotale Mastektomie, ohne axilläre Lymphadenektomie	86.4x.18↔	Radikale Exz e Hautlās d unteren Extrem m histgr Kontr
85.23.11↔	Subtotale Mastektomie, mit axillärer Lymphadenektomie	86.4x.19↔	Radikale Exz e Hautlās and Lok mit histgr Kontr
85.23.12↔	Subtotale Mastekt b Gynākomastie, oh axilläre Lymphknt	86.4x.20↔	Rad Exz e Hautlās a Kopf m Tx o Transp von Haut
85.23.13↔	Subtotale Mastekt b Gynākomastie, m axillärer Lymphknt	86.4x.21↔	Rad Exz e Hautlās d Halses m Tx o Transp von Haut
85.23.99↔	Subtotale Mastektomie, sonstige	86.4x.22↔	Rd Exz e Hautlās an Schl u Axill m Tx o Trnsp v Haut
85.24↔	Exzision von ektopischem Mammagewebe	86.4x.23↔	Rad Exz e Hautlās an Oba u Ellb m Tx o Transp von Haut
85.25↔	Exzision einer Brustwarze	86.4x.24↔	Rad Exz e Hautlās d Unterarmes m Tx o Transp von Haut
85.31↔	Einseitige Mammareduktionsplastik	86.4x.25↔	Rad Exz e Hautlās d Hand m Tx o Transp von Haut
85.32↔	Beidseitige Mammareduktionsplastik	86.4x.26↔	Rad Exz e Hautlās an Bruw u Rücken m Tx o Transp v Haut
85.33↔	Einseitige subkutane Mastekt mit glz Prothimplant	86.4x.27↔	Rad Exz e Hautlās an d Bauchreg m Tx o Transp von Haut
85.34↔	Sonstige einseitige subkutane Mastektomie	86.4x.28↔	Rad Exz e Hautlās d Leist u Genreg m Tx o Transp v Haut
85.35↔	Beidseitige subkutane Mastekt mit glz Prothimplant	86.4x.29↔	Rad Exz e Hautlās and Lok m Tx o Transp von Haut
85.36↔	Sonstige beidseitige subkutane Mastektomie	86.4x.2a↔	Rad Exz e Hautlās a Gesäß m Tx o Transp von Haut
85.41↔	Einseitige einfache Mastektomie	86.4x.2b↔	Rad Exz e Hautlās d unt Extrem m Tx o Transp von Haut
85.42↔	Beidseitige einfache Mastektomie	86.4x.30↔	Mkrgr Chr a Schnllschntt (Mhs' Mkrgrphc Sgrgy)
85.43↔	Einseitige modifizierte radikale Mastektomie	86.4x.31↔	Mkrgr Chr a Prffnschntt (3DHstlgie n Tübnggr Mthd)
85.44↔	Beidseitige modifizierte radikale Mastektomie	86.4x.99↔	Radikale Exzision einer Hautläsion, sonstige
85.45.00↔	Einseitige radikale Mastektomie, n.n.bez.	86.60↔	Freies Hauttransplantat, n.n.bez.
85.45.10↔	Ens Rd Mstkt oh Brstwndteilstktion, oh Lymphknt	86.61.00↔	Vollhauttransplantat an die Hand, n.n.bez.
85.45.11↔	Eins Rad Mastekt m Brustwandteilresektion, oh Lymphknt	86.61.10↔	Kleinfächiges Vollhauttransplantat an die Hand
85.45.12↔	Eins Rad Mastekt oh Brustwandteilresektion, m Lymphknt	86.61.20↔	Großfächiges Vollhauttransplantat an die Hand
85.45.13↔	Eins Rad Mastekt m Brustwandteilresektion, m Lymphknt	86.61.99↔	Vollhauttransplantat an die Hand, sonstige
85.45.99↔	Einseitige radikale Mastektomie, sonstige	86.62.00↔	Sonstiges Hauttransplantat an die Hand, n.n.bez.
85.46↔	Beidseitige radikale Mastektomie	86.62.10↔	Kleinfächiges Spalthauttransplantat an die Hand
85.47↔	Einseitige erweiterte radikale Mastektomie	86.62.20↔	Großfächiges Spalthauttransplantat an die Hand
85.48↔	Beidseitige erweiterte radikale Mastektomie	86.62.99↔	Sonstiges Hauttransplantat an die Hand, sonstiges
85.50↔	Augmentationsmammoplastik, n.n.bez.	86.63.00↔	Vollhauttransplantat an andere Lokalisationen, n.n.bez.
85.51↔	Einseitige intramammäre Injektion zur Augmentation	86.63.10↔	Kleinfll VollhautTx an D Kopf (auss Lip und Mund)
85.52↔	Beidseitige intramammäre Injektion zur Augmentation	86.63.11↔	Kleinfächiges Vollhauttransplantat an den Hals
85.53.00↔	Einseitige Prothesenimplantation an der Mamma, n.n.bez.	86.63.12↔	Kleinfächiges Vollhauttransplantat an Schulter und Oberarm
85.53.10↔	Einseitige Prothesenimplantation an der Mamma, nach Mastektomie	86.63.13↔	Kleinfächiges Vollhauttransplantat an den Unterarm
85.53.99↔	Einseitige Prothesenimplantation an der Mamma, sonstige	86.63.15↔	Kleinfll Vollhauttransplantat an Bruw, Bauch und Rücken
85.54.00↔	Beidseitige Prothesenimplantation an der Mamma, n.n.bez.	86.63.16↔	Kleinfll Vollhauttransplantat an d Leisten und Genreg
85.54.10↔	Beidseitige Prothesenimplantation an der Mamma, nach Mastektomie	86.63.17↔	Kleinfächiges Vollhauttransplantat an das Gesäß
85.54.99↔	Beidseitige Prothesenimplantation an der Mamma, sonstige	86.63.18↔	Kleinfll Vollhauttransplantat an Os und Unterschenkel
		86.63.19↔	Kleinfächiges Vollhauttransplantat an andere Lokalisation
		86.63.1a↔	Kleinfächiges Vollhauttransplantat an den Fuß
		86.63.20↔	Groff VollhautTx an D Kopf (auss Lip und Mund)
		86.63.21↔	Großfächiges Vollhauttransplantat an den Hals

86.63.22↔	Großflächiges Vollhauttransplantat an Schulter und Oberarm	86.74.21↔	Kleinflächige Verschiebe-Rotationsplastik am Hals
86.63.23↔	Großflächiges Vollhauttransplantat an den Unterarm	86.74.22↔	Klfl VerschiebeRotationsplastik an Schulter und Oba
86.63.25↔	Groß Vollhauttransplantat an Bruw, Bauch und Rücken	86.74.23↔	Kleinflächige Verschiebe-Rotationsplastik am Unterarm
86.63.26↔	Groß Vollhauttransplantat an d Leisten und Genreg	86.74.24↔	Kleinflächige Verschiebe-Rotationsplastik an der Hand
86.63.27↔	Großflächiges Vollhauttransplantat an das Gesäß	86.74.25↔	Klfl VerschiebeRotationsplastik an Bruw und Rücken
86.63.28↔	Groß Vollhauttransplantat an Os und Unterschenkel	86.74.26↔	Kleinflächige Verschiebe-Rotationsplastik an der Bauchregion
86.63.29↔	Großflächiges Vollhauttransplantat an andere Lokalisation	86.74.27↔	Klfl VerschiebeRotationsplastik an d Leist und Genreg
86.63.2a↔	Großflächiges Vollhauttransplantat an den Fuß	86.74.28↔	Kleinflächige Verschiebe-Rotationsplastik am Gesäß
86.63.99↔	Vollhauttransplantat an andere Lokalisation, sonstige	86.74.29↔	Klfl VerschiebeRotationsplastik, an And Lokalisationen
86.69.00↔	Sonstige Hauttransplantation an andere Lokalisationen, n.n.bez.	86.74.2a↔	Klfl VerschiebeRotationspl an Os und Unterschenkel
86.69.10↔	Klfl Spalthauttx an D Kopf (auss Lip und Mund)	86.74.2b↔	Kleinflächige Verschiebe-Rotationsplastik am Fuß
86.69.11↔	Kleinflächige Spalthauttransplantation an den Hals	86.74.30↔	Klfl Transpositionsplastik a Kopf (auss Lippe und Mund)
86.69.12↔	Kleinflächige Spalthauttransplantation an Schulter und Oberarm	86.74.31↔	Kleinflächige Transpositionsplastik am Hals
86.69.13↔	Kleinflächige Spalthauttransplantation an den Unterarm	86.74.32↔	Kleinflächige Transpositionsplastik an Schulter und Oberarm
86.69.14↔	Kleinflächige Spalthauttransplantation an die Hand	86.74.33↔	Kleinflächige Transpositionsplastik am Unterarm
86.69.15↔	Kleinflächige Spalthauttransplantation an Brustwand und Rücken	86.74.34↔	Kleinflächige Transpositionsplastik an Brustwand und Rücken
86.69.16↔	Kleinflächige Spalthauttransplantation an der Bauchregion	86.74.35↔	Kleinflächige Transpositionsplastik an der Bauchregion
86.69.17↔	Klfl Spalthauttransplantation an d Leisten und Genreg	86.74.36↔	Klfl Transpositionsplastik an d Leisten und Genreg
86.69.18↔	Klfl Spalthauttransplantation an Os und Unterschenkel	86.74.37↔	Kleinflächige Transpositionsplastik am Gesäß
86.69.19↔	Kleinflächige Spalthauttransplantation an andere Lokalisation	86.74.38↔	Klfl Transpositionsplastik an Os und Unterschenkel
86.69.1a↔	Kleinflächige Spalthauttransplantation an den Fuß	86.74.39↔	Kleinflächige Transpositionsplastik, an andere Lokalisationen
86.69.20↔	Groß Spalthauttx an D Kopf (auss Lip und Mund)	86.74.3a↔	Kleinflächige Transpositionsplastik am Fuß
86.69.21↔	Großflächige Spalthauttransplantation an den Hals	86.74.40↔	Kleinflächige Insellappenplastik am Kopf (außer Lippe und Mund)
86.69.22↔	Großflächige Spalthauttransplantation an Schulter und Oberarm	86.74.41↔	Kleinflächige Insellappenplastik am Hals
86.69.23↔	Großflächige Spalthauttransplantation an den Unterarm	86.74.42↔	Kleinflächige Insellappenplastik an Schulter und Oberarm
86.69.24↔	Großflächige Spalthauttransplantation an die Hand	86.74.43↔	Kleinflächige Insellappenplastik am Unterarm
86.69.25↔	Großflächige Spalthauttransplantation an Brustwand und Rücken	86.74.44↔	Kleinflächige Insellappenplastik an Brustwand und Rücken
86.69.26↔	Großflächige Spalthauttransplantation an die Bauchregion	86.74.45↔	Kleinflächige Insellappenplastik an der Bauchregion
86.69.27↔	Groß Spalthauttransplantation an d Leisten und Genreg	86.74.46↔	Kleinflächige Insellappl an d Leisten und Genreg
86.69.28↔	Großflächige Spalthauttransplantation an das Gesäß	86.74.47↔	Kleinflächige Insellappenplastik am Gesäß
86.69.29↔	Großflächige Spalthauttransplantation an andere Lokalisation	86.74.48↔	Klfl Insellappl an Oberschenkel und Unterschenkel
86.69.2a↔	Groß Spalthauttransplantation an Os und Unterschenkel	86.74.49↔	Kleinflächige Insellappenplastik, an andere Lokalisationen
86.69.2b↔	Großflächige Spalthauttransplantation an den Fuß	86.74.4a↔	Kleinflächige Insellappenplastik am Fuß
86.69.99↔	Sonstige Hauttransplantation an andere Lokalisationen, sonstige	86.74.50↔	Kleinflächige Z-Plastik am Kopf (außer Lippe und Mund)
86.70↔	Gestielte oder freie Lappen, n.n.bez.	86.74.51↔	Kleinflächige Z-Plastik am Hals
86.71↔	Harauspräg und Vorbereit von gestielt oder fr Lp	86.74.52↔	Kleinflächige Z-Plastik an Schulter und Oberarm
86.72↔	Verschiebung eines gestielten Lappens	86.74.53↔	Kleinflächige Z-Plastik am Unterarm
86.73.00↔	Anbr von gestieltem oder fr Lappen an d Hand, n.n.bez.	86.74.54↔	Kleinflächige Z-Plastik an Brustwand und Rücken
86.73.10↔	Kleinflächige Dehnungsplastik an die Hand	86.74.55↔	Kleinflächige Z-Plastik an der Bauchregion
86.73.11↔	Kleinflächige Verschiebe-Rotationsplastik an die Hand	86.74.56↔	Kleinflächige Z-Plastik an der Leisten- und Genitalregion
86.73.12↔	Kleinflächige Transpositionsplastik an die Hand	86.74.57↔	Kleinflächige Z-Plastik am Gesäß
86.73.13↔	Kleinflächige Insellappenplastik an die Hand	86.74.58↔	Kleinflächige Z-Plastik an Oberschenkel und Unterschenkel
86.73.14↔	Kleinflächige Z-Plastik an die Hand	86.74.59↔	Kleinflächige Z-Plastik, an andere Lokalisationen
86.73.20↔	Großflächige Dehnungsplastik an die Hand	86.74.5a↔	Kleinflächige Z-Plastik am Fuß
86.73.21↔	Großflächige Verschiebe-Rotationsplastik an die Hand	86.74.99↔	Anbr von gestielt oder fr Lappen an And Lok, sonstige
86.73.22↔	Großflächige Transpositionsplastik an die Hand	86.75.00↔	Revision von gestieltem oder freiem Lappen, n.n.bez.
86.73.23↔	Großflächige Insellappenplastik an die Hand	86.75.10↔	Revision von gestielt o fr Lp o fr Hauttx d Kopfes
86.73.24↔	Großflächige Z-Plastik an die Hand	86.75.11↔	Revision von gestielt o fr Lp o fr Hauttx d Halses
86.73.29↔	Sonstige lokale Lappenplastik an die Hand	86.75.12↔	Rev von gestielt o fr Lp o fr Hauttx von Schult und Oba
86.73.30↔	Anbr von fr Lappen mit mikrovasculärer Anast an d Hand	86.75.13↔	Revision von gestielt o fr Lp o fr Hauttx d Unterarmes
86.73.40↔	Anbr von gestielt regionalem o gestielt Fernl an d Hand	86.75.14↔	Revision von gestielt oder fr Lp oder fr Hauttx d Hand
86.73.80↔	Kombinierte plastische Eingriffe an Haut und Unterhaut der Hand	86.75.15↔	Rev von gestielt o fr Lp o fr Hauttx d Bruw und Rücken
86.73.99↔	Anbr von gestielten oder fr Lappen an d Hand, sonstige	86.75.16↔	Revision von gestielt o fr Lp o fr Hauttx d Bauchreg
86.74.00↔	Anbr von gestielt oder fr Lappen an And Lok, n.n.bez.	86.75.17↔	Rev von gestielt o fr Lp o fr Hauttx d unteren Extrem
86.74.10↔	Kleinflächige Dehnungsplastik am Kopf (außer Lippe und Mund)	86.75.19↔	Revision von gestielt oder fr Lp oder fr Hauttx and Lok
86.74.11↔	Kleinflächige Dehnungsplastik am Hals	86.75.99↔	Revision von gestieltem oder freiem Lappen, sonstige
86.74.12↔	Kleinflächige Dehnungsplastik an Schulter und Oberarm	86.76.00↔	Anbr von gestielt o fr Lp an And Lok, GroFl, n.n.bez.
86.74.13↔	Kleinflächige Dehnungsplastik am Unterarm	86.76.10↔	Großflächige Dehnungsplastik am Kopf (außer Lippe und Mund)
86.74.14↔	Kleinflächige Dehnungsplastik an Brustwand und Rücken	86.76.11↔	Großflächige Dehnungsplastik am Hals
86.74.15↔	Kleinflächige Dehnungsplastik an der Bauchregion	86.76.12↔	Großflächige Dehnungsplastik an Schulter und Oberarm
86.74.16↔	Kleinflächige Dehnungsplastik an der Leisten- und Genitalregion	86.76.13↔	Großflächige Dehnungsplastik am Unterarm
86.74.17↔	Kleinflächige Dehnungsplastik am Gesäß	86.76.14↔	Großflächige Dehnungsplastik an Brustwand und Rücken
86.74.18↔	Kleinflächige Dehnungsplastik an Oberschenkel und Unterschenkel	86.76.15↔	Großflächige Dehnungsplastik an der Bauchregion
86.74.19↔	Kleinflächige Dehnungsplastik, an andere Lokalisationen	86.76.16↔	Großflächige Dehnungsplastik an der Leisten- und Genitalregion
86.74.1a↔	Kleinflächige Dehnungsplastik am Fuß	86.76.17↔	Großflächige Dehnungsplastik am Gesäß
86.74.20↔	Klfl VerschiebeRotationspl a Kopf (auss Lip und Mund)	86.76.19↔	Großflächige Dehnungsplastik, an andere Lokalisationen
		86.76.1a↔	Großflächige Dehnungsplastik an Oberschenkel und Unterschenkel
		86.76.1b↔	Großflächige Dehnungsplastik am Fuß

86.76.20↔	Groß VerschiebeRotationspl a Kopf (auss Lip und Mund)	86.78.16↔	Anbr von fr Lp m mikrovask Anast an d Leist und Genreg
86.76.21↔	Großflächige Verschiebe-Rotationsplastik am Hals	86.78.17↔	Anbr von fr Lappen mit mikrovaskulärer Anast a Gesäß
86.76.22↔	Großflächige Verschiebe-Rotationsplastik an Schulter und Oberarm	86.78.18↔	Anbr von fr Lp m mikrovask Anast an d unteren Extrem
86.76.23↔	Großflächige Verschiebe-Rotationsplastik am Unterarm	86.78.19↔	Anbr von fr Lappen mit mikrovaskulärer Anast an And Lok
86.76.24↔	Großflächige Verschiebe-Rotationsplastik an Brustwand und Rücken	86.78.20↔	Anbr v gestielt rg Lp o gestielt Fml a Kpf (auss Lp u Mnd)
86.76.25↔	Großflächige Verschiebe-Rotationsplastik an der Bauchregion	86.78.21↔	Anbr von gestielt regionalem Lp o gestielt Fernl a Ha
86.76.26↔	Groß VerschiebeRotationspl an d Leist und Genreg	86.78.22↔	Anbr v gestielt reg Lp o gestielt Fernl an Schult u Oba
86.76.27↔	Großflächige Verschiebe-Rotationsplastik am Gesäß	86.78.23↔	Anbr von gestielt reg Lp o gestielt Fernl a Unterarm
86.76.28↔	Groß VerschiebeRotationspl an Os und Unterschenkel	86.78.24↔	Anbr v gestielt rg Lp o gestielt Fml an Bruw u Rücken
86.76.29↔	Großflächige Verschiebe-Rotationsplastik an andere Lokalisation	86.78.25↔	Anbr von gestielt reg Lp o gestielt Fernl an d Bauchreg
86.76.2a↔	Großflächige Verschiebe-Rotationsplastik am Fuß	86.78.26↔	Anbr v gestielt rg Lp o gestielt Fml an d Leist u Gnrg
86.76.30↔	Groß Transpositionsplastik a Kopf (auss Lip und Mund)	86.78.27↔	Anbr von gestielt reg Lp o gestielt Fernl a Gesäß
86.76.31↔	Großflächige Transpositionsplastik am Hals	86.78.28↔	Anbr v gestielt reg Lp o gestielt Fernl an d unt Extrem
86.76.32↔	Großflächige Transpositionsplastik an Schulter und Oberarm	86.78.29↔	Anbr von gestielt reg Lp o gestielt Fernl an And Lok
86.76.33↔	Großflächige Transpositionsplastik am Unterarm	86.78.30↔	Komb Plst Engr an Haut u Unth d Kpfs (auss Lp u Mnd)
86.76.34↔	Großflächige Transpositionsplastik an Brustwand und Rücken	86.78.31↔	Komb plastische Ingr an Haut und Unterhaut d Halses
86.76.35↔	Großflächige Transpositionsplastik an der Bauchregion	86.78.32↔	Komb Plast Ingr an Haut u Unterhaut von Schult u Oba
86.76.36↔	Groß Transpositionsplastik an d Leisten und Genreg	86.78.33↔	Komb Plast Ingr an Haut und Unterhaut d Unterarmes
86.76.37↔	Großflächige Transpositionsplastik am Gesäß	86.78.34↔	Komb Plast Ingr an Haut u Unterhaut von Bruw u Rücken
86.76.38↔	Groß Transpositionsplastik an Os und Unterschenkel	86.78.35↔	Komb Plast Ingr an Haut und Unterhaut von Bauchreg
86.76.39↔	Großflächige Transpositionsplastik an andere Lokalisation	86.78.36↔	Komb Plast Ingr an Haut u Unterhaut d Leist u Genreg
86.76.3a↔	Großflächige Transpositionsplastik am Fuß	86.78.37↔	Komb plastische Ingr an Haut und Unterhaut d Gesäßes
86.76.40↔	Großflächige Insellappenplastik am Kopf (außer Lippe und Mund)	86.78.38↔	Komb Plast Ingr an Haut und Unterhaut d unteren Extrem
86.76.41↔	Großflächige Insellappenplastik am Hals	86.78.39↔	Komb plastische Ingr an Haut und Unterhaut and Lok
86.76.42↔	Großflächige Insellappenplastik an Schulter und Oberarm	86.78.40↔	Anbr v sonst gestielt o fr Lp a Kopf (auss Lip u Mund)
86.76.43↔	Großflächige Insellappenplastik am Unterarm	86.78.41↔	Anbringen von sonstigem gestielten oder freien Lappen am Hals
86.76.44↔	Großflächige Insellappenplastik an Brustwand und Rücken	86.78.42↔	Anbr von sonstigem gestielt o fr Lp an Schulter und Oba
86.76.45↔	Großflächige Insellappenplastik an der Bauchregion	86.78.43↔	Anbr von sonstigem gestielten oder fr Lappen a Unterarm
86.76.46↔	Groß Insellappenplastik an d Leisten und Genreg	86.78.44↔	Anbr von sonstigem gestielt o fr Lp an Bruw und Rücken
86.76.47↔	Großflächige Insellappenplastik am Gesäß	86.78.45↔	Anbr von sonstigem gestielt oder fr Lp an d Bauchreg
86.76.48↔	Groß Insellappl an Oberschenkel und Unterschenkel	86.78.46↔	Anbr von sonst gestielt o fr Lp an d Leist und Genreg
86.76.49↔	Großflächige Insellappenplastik, an andere Lokalisationen	86.78.47↔	Anbringen von sonstigem gestielten oder freien Lappen am Gesäß
86.76.4a↔	Großflächige Insellappenplastik am Fuß	86.78.48↔	Anbr von sonstigem gestielt o fr Lp an d unteren Extrem
86.76.50↔	Großflächige Z-Plastik am Kopf (außer Lippe und Mund)	86.78.49↔	Anbr von sonstigem gestielt oder fr Lappen an And Lok
86.76.51↔	Großflächige Z-Plastik am Hals	86.78.99↔	Sonstige Lappenplastiken, sonstige
86.76.52↔	Großflächige Z-Plastik an Schulter und Oberarm	86.81↔	Straffungsoperation am Gesicht
86.76.53↔	Großflächige Z-Plastik am Unterarm	86.82↔	Rhytidektomie am Gesicht
86.76.54↔	Großflächige Z-Plastik an Brustwand und Rücken	86.83.00↔	Gewebereduktionsplastik, n.n.bez.
86.76.55↔	Großflächige Z-Plastik an der Bauchregion	86.83.13↔	Gewebereduktionsplastik an Unterarm
86.76.56↔	Großflächige Z-Plastik an der Leisten- und Genitalregion	86.83.14↔	Gewebereduktionsplastik an Hand
86.76.57↔	Großflächige Z-Plastik am Gesäß	86.83.15↔	Gewebereduktionsplastik an der Bauchregion
86.76.58↔	Großflächige Z-Plastik an Oberschenkel und Unterschenkel	86.83.16↔	Gewebereduktionsplastik an d Leist u Genreg o a Gesäß
86.76.59↔	Großflächige Z-Plastik an andere Lokalisationen	86.83.17↔	Gewebereduktionsplastik an der unteren Extremität
86.76.5a↔	Großflächige Z-Plastik am Fuß	86.83.19↔	Gewebereduktionsplastik an anderer Lokalisation
86.76.99↔	Anbr von gestielt o fr Lp an And Lok, GroFl, sonstige	86.83.99↔	Gewebereduktionsplastik, sonstige
86.77.00↔	Anbringen von sonstiger lokaler Lappenplastik, n.n.bez.	86.84.00↔	Korrektur einer Narbenkontraktur oder Bride, n.n.bez.
86.77.10↔	Sonstige lokale Lappenplastik am Kopf (außer Lippe und Mund)	86.84.10↔	Korrektur einer Narbenkontraktur oder Bride am Kopf
86.77.11↔	Sonstige lokale Lappenplastik am Hals	86.84.13↔	Korrektur einer Narbenkontraktur oder Bride an Unterarm
86.77.12↔	Sonstige lokale Lappenplastik an Schulter und Oberarm	86.84.14↔	Korrektur einer Narbenkontraktur oder Bride an der Hand
86.77.13↔	Sonstige lokale Lappenplastik am Unterarm	86.84.17↔	Korr e Nrbknkrtr o Brd an d Leist u Gnrg o a Gsäß
86.77.14↔	Sonstige lokale Lappenplastik an Brustwand und Rücken	86.84.18↔	Korr e Narbenkontraktur oder Bride an d unteren Extrem
86.77.15↔	Sonstige lokale Lappenplastik an der Bauchregion	86.84.19↔	Korr e Narbenkontraktur oder Bride an and Lokalisation
86.77.16↔	Sonstige lokale Lappenplastik an der Leisten- und Genitalregion	86.84.99↔	Korrektur einer Narbenkontraktur oder Bride, sonstige
86.77.17↔	Sonstige lokale Lappenplastik am Gesäß	86.85.00↔	Korrektur einer Syndaktylie, n.n.bez.
86.77.18↔	Sonstige lokale Lappenplastik an Oberschenkel und Unterschenkel	86.85.30↔	Tr e kmpl Syndkt m Vrschpl, Kppnpl o Seitnbrk, d Hnd
86.77.19↔	Sonstige lokale Lappenplastik, an andere Lokalisationen	86.85.40↔	Tr e kmpl Syndkt m Vrschpl, Kppnpl o Seitnbrk, d Fsss
86.77.1a↔	Sonstige lokale Lappenplastik am Fuß	86.85.50↔	Res gedop Ant b Syndaktylie o Polydakt m Gelrek, d Hand
86.77.99↔	Anbringen von sonstiger lokaler Lappenplastik, sonstige	86.85.60↔	Res gedop Ant b Syndakt o Polydakt m Gelrek, d Fusses
86.78.00↔	Sonstige Lappenplastiken, n.n.bez.	86.85.70↔	Korrektur e Polysyndaktylie d Fusion gedop Ant, d Hand
86.78.10↔	Anbr v fr Lp m mikrovask Anast a Kopf (auss Lip u Mund)	86.85.80↔	Korr e Polysyndaktylie d Fusion gedop Ant, d Fusses
86.78.11↔	Anbr von freiem Lappen mit mikrovaskulärer Anast a Hals	86.85.99↔	Korrektur einer Syndaktylie, sonstige
86.78.12↔	Anbr von fr Lp m mikrovask Anast an Schulter und Oba	86.86↔	Onychoplastik
86.78.13↔	Anbr von fr Lappen mit mikrovaskulärer Anast a Unterarm	86.88.00↔	Sonstige (temporäre) Weichteildeckung, n.n.bez.
86.78.14↔	Anbr von fr Lp m mikrovask Anast an Bruw und Rücken	86.88.10↔	Klfl Weichteildeckung d kult Keratinozyten a Kopf
86.78.15↔	Anbr von fr Lp mit mikrovaskulärer Anast an Bauchreg	86.88.11↔	Klfl Weichteildeckung d kultivierte Keratinozyten a Ha
		86.88.12↔	Klfl Weichtd d kult Keratinozyten an Schult u Oba
		86.88.13↔	Klfl Weichteildeckung d kult Keratinozyten a Unterarm
		86.88.14↔	Klfl Weichteildeckung d kult Keratinozyten an d Hand
		86.88.15↔	Klfl Weichtd d kult Keratinozyten a Bruw u Rücken

86.88.16↔	Klfl Weichtd d kult Keratinozyten an d Bauchreg	86.93.12↔	Einsetzen eines Gewebeexpanders an Schulter und Oberarm
86.88.17↔	Klfl Weichtd d kult Keratinozyten an d unt Extrem	86.93.13↔	Einsetzen eines Gewebeexpanders am Unterarm
86.88.19↔	Klfl Weichteildeckung d kult Keratinozyten an and Lok	86.93.14↔	Einsetzen eines Gewebeexpanders an der Hand
86.88.20↔	Klfl temp Weichteildeckung d Komb mehr Verfahren a Kopf	86.93.15↔	Einsetzen eines Gewebeexpanders an Brustwand und Rücken
86.88.21↔	Klfl temp Weichteildeckung d Komb mehr Verfahren a Ha	86.93.16↔	Einsetzen eines Gewebeexpanders an der Bauchregion
86.88.22↔	Klfl temp Weichtd d Komb mehr Verf an Schult u Oba	86.93.18↔	Einsetzen eines Gewebeexpanders an der unteren Extremität
86.88.23↔	Klfl temp Weichteildeckung d Komb mehr Verfahren a Unta	86.93.99↔	Einsetzen eines Gewebeexpanders, sonstige
86.88.24↔	Klfl temp Weichteildeckung d Komb mehr Verf an d Hand	86.94.00↔	Enstz/ErstzPlsgnrtNeurstmLeit, N spzf ob auflb, n.n.bz.
86.88.25↔	Klfl temp Weichtd d Komb mehr Verf an Bruw u Rücken	86.94.10↔	Enstz v Plsgnrt e intrkr Neurstm m einz Leit, N wiedrauff
86.88.26↔	Klfl temp Weichtd d Komb mehr Verf an d Bauchreg	86.94.11↔	Enstz v Plsgnrt e epd Neurstm m einz Leit, N wiedrauff
86.88.27↔	Klfl temp Weichteildeckung d Komb mehr Verfahren a Ha	86.94.12↔	Enstz v Plsgnrt e prph Neurstm m einz Leit, N wiedrauff
86.88.29↔	Klfl temp Weichteildeckung d Komb mehr Verf an and Lok	86.94.20↔	Erstz v Plsgnrt e intrkr Neurstm m einz Leit, N wiedrauff
86.88.30↔	Grofl Weichtd d kult Keratinozyten an and Teil d Kopfes	86.94.21↔	Erstz v Plsgnrt e epd Neurstm m einz Leit, N wiedrauff
86.88.31↔	Grofl Weichteildeckung d kultivierte Keratinozyten a Ha	86.94.22↔	Erstz v Plsgnrt e prph Neurstm m einz Leit, N wiedrauff
86.88.32↔	Grofl Weichtd d kult Keratinozyten an Schult u Oba	86.94.99↔	Enstz/ErstzPlsgnrtNeurstmLeit, N spzfiert ob auflb
86.88.33↔	Grofl Weichteildeckung d kult Keratinozyten a Unterarm	86.95.00↔	Enstz/ErstzPlsgnrtNeurstmLeit, N spzf ob auflb, n.n.bz.
86.88.34↔	Grofl Weichteildeckung d kult Keratinozyten an d Hand	86.95.10↔	Enstz v Plsgnrt e intrkr Neurstm, MhrKnl Syst, N wiedrauff
86.88.35↔	Grofl Weichtd d kult Keratinozyten an Bruw u Rücken	86.95.11↔	Enstz v Plsgnrt e epd Neurstm, MhrKnl Syst, N wiedrauff
86.88.36↔	Grofl Weichtd d kult Keratinozyten an d Bauchreg	86.95.12↔	Enstz v Plsgnrt e prph Neurstm, MhrKnl Syst, N wiedrauff
86.88.37↔	Grofl Weichtd d kult Keratinozyten an d unt Extrem	86.95.20↔	Erstz v Plsgnrt e intrkr Neurstm, MhrKnl Syst, N wiedrauff
86.88.39↔	Grofl Weichteildeckung d kult Keratinozyten an and Lok	86.95.21↔	Erstz v Plsgnrt e epd Neurstm, MhrKnl Syst, N wiedrauff
86.88.40↔	Grfl tmp Weichtd d Komb mhr Vrf an and Teil d Kpfs	86.95.22↔	Erstz v Plsgnrt e prph Neurstm, MhrKnl Syst, N wiedrauff
86.88.41↔	Grofl temp Weichteildeckung d Komb mehr Verfahren a Ha	86.95.99↔	Enstz o Erstz v Plsgnrt e Neurstm m dpp Leit, N spzf ob auflb, S
86.88.42↔	Grofl temp Weichtd d Komb mehr Verf an Schult u Oba	86.96.00↔	Enstz o Erstz v snst Plsgnrt e Neurstm, n.n.bz.
86.88.43↔	Grofl temp Weichteildeckung d Komb mehr Verf a Unta	86.96.10↔	Einsetzen von Pulsgenerator zur Vorderwurzelstimulation
86.88.44↔	Grofl temp Weichteildeckung d Komb mehr Verf an d Hand	86.96.11↔	Einsetzen von Pulsgenerator zur Vagusnervstimulation
86.88.45↔	Grofl temp Weichtd d Komb mehr Verf an Bruw u Rücken	86.96.20↔	Ersetzen von Pulsgenerator zur Vorderwurzelstimulation
86.88.46↔	Grofl temp Weichtd d Komb mehr Verf an d Bauchreg	86.96.21↔	Ersetzen von Pulsgenerator zur Vagusnervstimulation
86.88.47↔	Grofl temp Weichtd d Komb mehr Verf an d unt Extrem	86.96.99↔	Einsetz o Ersetz von sonst Pulsgenerat e Neurostim, So
86.88.49↔	Grofl temp Weichteildeckung d Komb mehr Verf an and Lok	86.97↔	Einsetzen aufladb Neurostim, aufladb, 1L
86.88.50↔	Anl o Wchs e Syst z Vkuumvrs, tiefr, an Knch u Gl d Extrm	86.98.00↔	Enstz o Erstz v auflb Plsgnrt e Neurstm m dpp Leit, n.n.bz.
86.88.51↔	Anl o Wchs e Syst z Vkuumvrs, tiefr, an Thr, Mdst u Strn	86.98.10↔	Enstz v auflb Plsgnrt e intrkr Neurstm, Mhrksys
86.88.52↔	Anl o Wechsel e Syst zur Vakuumversiegelung, a off Abd	86.98.11↔	Einsetz v auflb Pulsgenerat e epid Neurostim, Mehrksys
86.88.53↔	Anl o Wechsel e Syst zur Vakuumversiegelung, endorektal	86.98.12↔	Enstz v auflb Plsgnrt e prph Neurstm, Mhrksys
86.88.59↔	Anl o Wchs e Syst z Vkuumvrs, an Haut u Unth o snst Lk	86.98.20↔	Erstz v auflb Plsgnrt e intrkr Neurstm, Mhrksys
86.88.90↔	Sonstige temporäre Weichteildeckung am Kopf	86.98.21↔	Ersetz v auflb Pulsgenerat e epid Neurostim, Mehrksys
86.88.91↔	Sonstige temporäre Weichteildeckung am Hals	86.98.22↔	Erstz v auflb Plsgnrt e prph Neurstm, Mhrksys
86.88.92↔	Sonstige temporäre Weichteildeckung an Schulter und Oberarm	86.98.99↔	Enstz o Erstz v auflb Plsgnrt e Neurstm m dpp Leit, S
86.88.93↔	Sonstige temporäre Weichteildeckung am Unterarm	92.27.00↔	Brachytherapie Körperoberfl, so od nnbez ApplikatOrt
86.88.94↔	Sonstige temporäre Weichteildeckung an der Hand	92.27.10↔	Brachytherapie weibl GeschlOrgane nnbez
86.88.95↔	Sonstige temporäre Weichteildeckung an Brustwand und Rücken	92.27.11↔	Brachytherapie intrauterin
86.88.96↔	Sonstige temporäre Weichteildeckung an der Bauchregion	92.27.12↔	Brachytherapie intravaginal
86.88.97↔	Sonstige temporäre Weichteildeckung an der unteren Extremität	92.27.13↔	Brachytherapie intrauterin u intravaginal kombiniert
86.88.99↔	Sonstige temporäre Weichteildeckung, sonstige	92.27.21↔	Brachytherapie Körperoberfläche
86.89.00↔	Sonstige Plast Reko an Haut und Subkutangew, n.n.bez.	92.27.22↔	Brachytherapie intrakavitär
86.89.10↔	Lappenstieldurchtrennung nach Hautplastik am Kopf	92.27.23↔	Brachytherapie intraluminal
86.89.11↔	Lappenstieldurchtrennung nach Hautplastik am Hals	92.27.30↔	Brachytherapie Gefäss nnbez
86.89.12↔	Lappenstieldurchtrennung nach Hautplastik an Schulter und Axilla	92.27.31↔	Brachytherapie Koronargefäss
86.89.13↔	Lappenstieldurchtrennung nach Hautpl an Oberarm und Ellb	92.27.39↔	Brachytherapie so Gefäss
86.89.14↔	Lappenstieldurchtrennung nach Hautplastik am Unterarm	92.27.70↔	Radioaktive Moulagen, n.n.bez.
86.89.15↔	Lappenstieldurchtrennung nach Hautplastik an der Hand	92.27.71↔	Konstrukt u Applikat v oberfl radioaktiven Moulagen
86.89.16↔	Lappenstieldurchtrennung nach Hautpl an Bruw, Bauch und Rücken	92.27.72↔	Konstrukt u Applikat v ni auf d KöOberfl verw Applik
86.89.17↔	Lappenstieldurchtrennung nach Hautpl an d Leisten und Genreg	92.27.73↔	Konstruktion und Applikation von Augenapplikatoren
86.89.18↔	Lappenstieldurchtrennung nach Hautplastik am Gesäß	92.27.79↔	Radioaktive Moulagen, sonstige
86.89.19↔	Lappenstieldurchtrennung nach Hautpl an and Lokalisation	92.28.00↔	Injektion oder Instillation von Radioisotopen, n.n.bez.
86.89.1a↔	Lappenstieldurchtrennung nach Hautpl an Oberschenkel und Knie	92.28.01↔	Instillation von offenen Radionukliden in Gelenke
86.89.1b↔	Lappenstieldurchtrennung nach Hautpl an Unterschenkel und Fuß	92.28.02↔	Radiojodth bis 1,2 GBq ohne rh-TSH
86.89.80↔	Revision einer Hautplastik am Kopf	92.28.03↔	Radiojodth bis 1,2 GBq mit rh-TSH
86.89.84↔	Revision einer Hautplastik am Unterarm	92.28.04↔	Radiojodth bis 5 GBq ohne rh-TSH
86.89.85↔	Revision einer Hautplastik an der Hand	92.28.05↔	Radiojodth bis 5 GBq mit rh-TSH
86.89.87↔	Revision e Hautpl an d Leisten und Genreg und a Gesäß	92.28.06↔	Radiojodth über 5 GBq ohne rh-TSH
86.89.88↔	Revision einer Hautplastik an der unteren Extremität	92.28.07↔	Radiojodth über 5 GBq mit rh-TSH
86.89.89↔	Revision einer Hautplastik an anderer Lokalisation	92.28.11↔	Therapie mit offenen Radionukliden bei Knochenmetastasen
86.89.99↔	Sonstige Plast Reko an Haut und Subkutangew, sonstige	92.28.12↔	Intrvnös plliatv Schmrzth m off Rdion b Knchnmtstn
86.91↔	Exzision von Haut zur Transplantation	92.28.13↔	Radiorzeptortherapie mit DOTA-konjugierten Somatostatin-Analoga
86.93.00↔	Einsetzen eines Gewebeexpanders, n.n.bez.	92.28.20↔	Radioimmuntherapie mit 90Y-Ibritumomab-Tiuxetan, parenteral
86.93.10↔	Einsetzen eines Gewebeexpanders am Kopf	92.28.21↔	Gabe von Jod-131-MIBG (Metajodbenzylguanidin) parenteral
86.93.11↔	Einsetzen eines Gewebeexpanders am Hals	92.28.31↔	Sel Intravask Radiochemoembolisation m I131Lipiodol

92.28.32↔	SI Intrvsk Rdionkldthrpie(SIRT)Emb v Yttrium90mrkiertn Mkrspähm	92.29.33↔	Intrst Brchyth m Implnt v prm n Str, v 16 bs 20 Quelln
92.28.33↔	Endovaskuläre Brachytherapie mit Rhenium-188	92.29.34↔	Intrst Brchyth m Implnt v prm n Str, v 21 bs 25 Quelln
92.29.11↔	Interst Brchyth m Impl entf Strahl i e E, nied Dos	92.29.35↔	Intrst Brchyth m Implnt v prm n Str, v 26 bs bs 30 Quelln
92.29.12↔	Interst Brchyth m Impl entf Strahl i e E, gep Dos	92.29.36↔	Intrst Brchyth m Implnt v prm n Str, v 31 bs bs 35 Quelln
92.29.13↔	Interst Brchyth m Impl entf Strahl i e E, ho Dos	92.29.37↔	Intrst Brchyth m Implnt v prm n Str, v 36 bs bs 40 Quelln
92.29.19↔	Interst Brchyth m Impl entf Strahl i e E, sonst	92.29.38↔	Intrst Brchyth m Implnt v prm n Str, v 41 bs bs 45 Quelln
92.29.21↔	Interst Brchyth m Volimpl entf Strahl i m E, nd Dos	92.29.39↔	Intrst Brchyth m Implnt v prm n Str, v 46 bs bs 50 Quelln
92.29.22↔	Interst Brchyth m Volimpl entf Strahl i m E, gp Dos	92.29.3a↔	Intrst Brchyth m Implnt v prm n Str, v 51 bs bs 55 Quelln
92.29.23↔	Interst Brchyth m Volimpl entf Strahl i m E, ho Dos	92.29.3b↔	Intrst Brchyth m Implnt v prm n Str, v 56 bs bs 60 Quelln
92.29.29↔	Interst Brchyth m Volimpl entf Strahl i m E, sonst	92.29.3c↔	Intrst Brchyth m Implnt v prm n Str, v 61 bs bs 65 Quelln
92.29.31↔	Interst Brchyth m Volimpl entf Strahl, bis 10 Q	92.29.3d↔	Intrst Brchyth m Implnt v prm n Str, v 66 bs bs 70 Quelln
92.29.32↔	Interst Brchyth m Volimpl entf Strahl, m a 10 Q	92.29.3e↔	Intrst Brchyth m Implnt v prm n Str, mhr als 70 Quelln

ADRG W05**Frührehabilitation bei Polytrauma mit OR-Prozedur**

Frührehabilitation und OR-Prozedur

DRG W05Z**Frührehabilitation bei Polytrauma mit OR-Prozedur****ADRG W36****Intensivmedizinische Komplexbehandlung > 1104 Aufwandspunkte bei Polytrauma**

Intensivmedizinische Komplexbehandlung > 1104 Aufwandspunkte

DRG W36Z**Intensivmedizinische Komplexbehandlung > 1104 Aufwandspunkte bei Polytrauma****ADRG W40****Frührehabilitation bei Polytrauma**

Frührehabilitation

DRG W40Z**Frührehabilitation bei Polytrauma****ADRG W60****Polytrauma, verstorben < 5 Tage nach Aufnahme**

Entlassungsgrund ist gleich Verstorben (07) und Verweildauer < 5 Tage

DRG W60Z**Polytrauma, verstorben < 5 Tage nach Aufnahme****ADRG W61****Polytrauma ohne signifikante Eingriffe**

Hauptdiagnose in Tabelle W61-1

DRG W61A**Polytrauma ohne signifikante Eingriffe mit komplizierender Diagnose**

Diagnose in Tabelle W61-2

DRG W61B**Polytrauma ohne signifikante Eingriffe ohne komplizierende Diagnose****Hauptdiagnose W61-1**

S00.00	Oberfl Verletzung behaarte Kopfhaut, VerletzArt nnbez	S00.1	Prellung Augenlid und Periokularregion
S00.01	Schürfwunde behaarte Kopfhaut	S00.20	So oberfl Verletz Augenlid Periokularregion, VerletzArt nnbez
S00.02	Blasenbildung (nichtthermisch) behaarte Kopfhaut	S00.21	Schürfwunde Augenlid Periokularregion
S00.03	Insektenbiß/-stich (ungiftig) behaarte Kopfhaut	S00.22	Blasenbildung (nichtthermisch) Augenlid Periokularregion
S00.04	Oberflächl Fremdkörper (Splitter) behaarte Kopfhaut	S00.23	Insektenbiß/-stich (ungiftig) Augenlid Periokularregion
S00.05	Prellung behaarte Kopfhaut	S00.24	Oberfl Fremdkörper (Splitter) Augenlid Periokularregion
S00.08	Oberflächl Verl behaarte Kopfhaut, sonst	S00.28	So oberfl Verletz Augenlid Periokularregion, sonstige

S00.30	Oberflächliche Verletzung Nase, VerletzArt nnbez	S01.88	Weichteilschaden II. Gr b off Fraktur od Lux Kopf
S00.31	Schürfwunde Nase	S01.89	Weichteilschaden III. Gr b off Fraktur od Lux Kopf
S00.32	Blasenbildung (nichtthermisch) Nase	S01.9	Offene Wunde Kopf, Teil nnbez
S00.33	Insektenbiß/-stich (ungiftig) Nase	S02.0	Schädeldachfraktur
S00.34	Oberflächlicher Fremdkörper (Splitter) Nase	S02.1	Schädelbasisfraktur
S00.35	Prellung Nase	S02.2	Nasenbeinfraktur
S00.38	Oberflächliche Verletzung Nase, sonstige	S02.3	Fraktur Orbitaboden
S00.40	Oberflächliche Verletzung Ohr, Art Verletzung nnbez	S02.4	Fraktur Jochbein u Oberkiefer
S00.41	Oberflächliche Verletzung Ohr, Schürfwunde	S02.5	Zahnfraktur
S00.42	Oberflächl Verletz Ohr, Blasenbildung (nichtthermisch)	S02.60	Unterkieferfraktur, Teil nnbez
S00.43	Oberflächl Verletz Ohr, Insektenbiß/-stich (ungiftig)	S02.61	Unterkieferfraktur, Processus condylaris
S00.44	Oberfl Verletz Ohr, oberfl Fremdkörper (Splitter)	S02.62	Unterkieferfraktur, Subkondylär
S00.45	Oberflächliche Verletzung Ohr, Prellung	S02.63	Unterkieferfraktur, Processus coronoideus
S00.48	Oberflächliche Verletzung Ohr, sonstige	S02.64	Unterkieferfraktur, Ramus mandibulae, nnbez
S00.50	Oberfl Verletzung Lippe Mundhöhle, Verletzungsart nnbez	S02.65	Unterkieferfraktur, Angulus mandibulae
S00.51	Oberfl Verletzung Lippe Mundhöhle, Schürfwunde	S02.66	Unterkieferfraktur, Symphysis mandibulae
S00.52	Oberfl Verletz Lippe Mundhöhle, Blasenbild (nichttherm)	S02.67	Unterkieferfraktur, Pars alveolaris
S00.53	Oberfl Verletz Lippe Mundhöhle, Insektenbiß/-Stich (ungiftig)	S02.68	Unterkieferfrx, Corpus mandibulae, sonst u nnbez Teile
S00.54	Oberfl Verletz Lippe Mundhöhle, oberfl FK (Splitter)	S02.69	Unterkieferfraktur, mehrere Teile
S00.55	Oberfl Verletzung Lippe Mundhöhle, Prellung	S02.7	Multiple Frakturen Schädel- u Gesichtsschädelknochen
S00.58	Oberfl Verletzung Lippe Mundhöhle, sonstige	S02.8	Frakturen sonst Schädel- u Gesichtsschädelknochen
S00.7	Multiple oberflächliche Verletzung Kopf	S02.9	Fraktur Schädel- u Gesichtsschädelknochen, Teil nnbez
S00.80	Oberflächl Verletzung sonst Teile Kopf, Verletzungsart nnbez	S03.0	Kieferluxation
S00.81	Oberfl Verletzung sonst Teile Kopf, Schürfwunde	S03.1	Luxation knorpeliges Nasenseptum
S00.82	Oberfl Verletz so Teile Kopf, Blasenbildung (nichttherm)	S03.2	Zahnluxation
S00.83	Oberfl Verletz so Teile Kopf, Insektenbiß/-stich (ungiftig)	S03.3	Luxation sonst u nnbez Teile Kopf
S00.84	Oberfl Verletz so Teile Kopf, oberfl Fremdkörper (Splitter)	S03.4	Verstauchung u Zerrung Kiefer
S00.85	Oberflächliche Verletzung so Teile Kopf, Prellung	S03.5	Verstauchung Zerrung Gelenke Bänder so u nnbez Teile Kopf
S00.88	Oberflächliche Verletzung so Teile Kopf, sonstige	S04.0	Sehnerv- u Sehbahnenverletzung
S00.90	Oberfl Verletzung Kopf, Teil nnbez, Verletzungsart nnbez	S04.1	Verletzung Nervus oculomotorius
S00.91	Oberfl Verletzung Kopf, Teil nnbez, Schürfwunde	S04.2	Verletzung Nervus trochlearis
S00.92	Oberfl Verletz Kopf, Teil nnbez, Blasenbildung (nichttherm)	S04.3	Verletzung Nervus trigeminus
S00.93	Oberfl Verletz Kopf, Teil nnbez, Insektenbiß/-stich (ungiftig)	S04.4	Verletzung Nervus abducens
S00.94	Oberfl Verletzung Kopf, Teil nnbez, oberfl FK (Splitter)	S04.5	Verletzung Nervus facialis
S00.95	Oberflächliche Verletzung Kopf, Teil nnbez, Prellung	S04.6	Verletzung Nervus vestibulocochlearis
S00.98	Oberflächliche Verletzung Kopf, Teil nnbez, sonstige	S04.7	Verletzung Nervus accessorius
S01.0	Offene Wunde behaarte Kopfhaut	S04.8	Verletzung sonstiger Hirnnerven
S01.1	Offene Wunde Augenlid Periokularregion	S04.9	Verletzung nnbez Hirnnerv
S01.20	Offene Wunde Nase, Teil nnbez	S05.0	Verletzung Konjunktiva u Abrasio comeae, oh Angabe FK
S01.21	Offene Wunde, äußere Haut Nase	S05.1	Prellung Augapfel u Orbitagewebe
S01.22	Offene Wunde, Nasenlöcher	S05.2	Rißverletz/Ruptur Auge m Prolaps/Verlust intraok Gewebe
S01.23	Offene Wunde, Nasenseptum	S05.3	Rißverletz Auge ohne Prolaps/Verlust intraok Gewebe
S01.29	Offene Wunde, sonstige und mehrere Teile Nase	S05.4	Penetrierende Wunde d Orbita m/oh Fremdkörper
S01.30	Offene Wunde Ohr, Teil nnbez	S05.5	Penetrierende Wunde Augapfel m Fremdkörper
S01.31	Offene Wunde, Ohrmuschel	S05.6	Penetrierende Wunde Augapfel oh Fremdkörper
S01.33	Offene Wunde, Tragus	S05.7	Abriß Augapfel
S01.34	Offene Wunde, äußerer Gehörgang	S05.8	Sonstige Verletzungen Auge u Orbita
S01.35	Offene Wunde, Tuba auditiva	S05.9	Verletz Auge u Orbita, nnbez
S01.36	Offene Wunde, Gehörknöchelchen	S06.1	Traumatisches Hirnödem
S01.37	Offene Wunde, Trommelfell	S06.20	Diffuse Hirn- u Kleinhirnverletzung, nnbez
S01.38	Offene Wunde, Innenohr	S06.21	Diffuse Hirnkontusionen
S01.39	Offene Wunde, sonst u mehrere Teile Ohr Gehörstrukturen	S06.22	Diffuse Kleinhirnkontusionen
S01.41	Offene Wunde, Wange	S06.23	Multiple intrazerebrale u zerebellare Hämatome
S01.42	Offene Wunde, Oberkieferregion	S06.28	Sonstige diffuse Hirn-/Kleinhirnverletzungen
S01.43	Offene Wunde, Unterkieferregion	S06.30	Umschriebene Hirn-/Kleinhirnverletzung, nnbez
S01.49	Off Wund, so u mehr Teil Wange u TemporomandibRegion	S06.31	Umschriebene Hirnkontusion
S01.50	Offene Wunde, Mund, Teil nnbez	S06.32	Umschriebene Kleinhirnkontusion
S01.51	Offene Wunde, Lippe	S06.33	Umschriebenes zerebrales Hämatom
S01.52	Offene Wunde, Wangenschleimhaut	S06.34	Umschriebenes zerebellares Hämatom
S01.53	Offene Wunde, Zahnfleisch (Processus alveolaris)	S06.38	Sonst umschriebene Hirn-/Kleinhirnverletzungen
S01.54	Offene Wunde, Zunge u Mundboden	S06.4	Epidurale Blutung
S01.55	Offene Wunde, Gaumen	S06.5	Traumatische subdurale Blutung
S01.59	Offene Wunde, sonstige u mehrere Teile Lippe u Mundhöhle	S06.6	Traumatische subarachnoidale Blutung
S01.7	Multiple offene Wunden Kopf	S06.8	Sonstige intrakranielle Verletzungen
S01.80	Nnbez offene Wunde sonstiger Teile Kopf	S06.9	Intrakranielle Verletzung, nnbez
S01.83	Off Wunde (jeder Teil Kopf) m Verbind zu intrakran Verletz	S07.0	Zerquetschung Gesicht
S01.84	Weichteilschaden I. Gr b geschl Fraktur od Lux Kopf	S07.1	Zerquetschung Schädel
S01.85	Weichteilschaden II. Gr b geschl Fraktur od Lux Kopf	S07.8	Zerquetschung sonstiger Teile Kopf
S01.86	Weichteilschaden III. Gr b geschl Fraktur od Lux Kopf	S07.9	Zerquetschung Kopf, Teil nnbez
S01.87	Weichteilschaden I. Gr b off Fraktur od Lux Kopf	S08.0	Skalpierverschletzung

S08.1	Traumatische Amputation Ohr	S14.0	Kontusion Ödem zervikales Rückenmark
S08.8	Traumatische Amputation sonst Teile Kopf	S14.10	Verletzungen zervikales Rückenmark, nnbez
S08.9	Traumatische Amputation nnbez Teil Kopf	S14.11	Komplette QS-Verletz zervikal RM
S09.0	Verletzung Blutgefäße Kopf, aonkl	S14.12	Zentr HalsmarkVerletz (inkompl QS-Verletz)
S09.1	Verletzung Muskeln u Sehnen Kopf	S14.13	Sonst inkompl QS-Verletz, zervikal RM
S09.2	Traumatische Trommelfellruptur	S14.2	Verletzung Nervenwurzeln Halswirbelsäule
S09.7	Multiple Verletzungen Kopf	S14.3	Verletzung Plexus brachialis
S09.8	Sonstige nbez Verletzungen Kopf	S14.4	Verletzung peripherer Nerven, Hals
S09.9	Nnbez Verletzung Kopf	S14.5	Verletzung zervikaler sympathischer Nerven
S10.0	Prellung Rachen	S14.6	Verletzung sonst u nnbez Nerven, Hals
S10.10	Sonst u nnbez oberfl Verletz Rachen: VerletzArt nnbez	S14.70	Verletzung zervikales RM, Höhe nnbez
S10.11	Sonst u nnbez oberfl Verletz Rachen: Schürfwunde	S14.71	Verletzung Rückenmark, C1
S10.12	Sonst u nnbez oberfl Verletz Rachen: Blasenb (nichttherm)	S14.72	Verletzung Rückenmark, C2
S10.13	So u nnbez oberfl Verletz Rach: Insektenbiß/-stich (ungiftig)	S14.73	Verletzung Rückenmark, C3
S10.14	So u nnbez oberfl Verletz Rach: Oberfl Fremdkörper (Splitter)	S14.74	Verletzung Rückenmark, C4
S10.18	Sonst u nnbez oberfl Verletz Rachen: Sonstige	S14.75	Verletzung Rückenmark, C5
S10.7	Multiple oberflächliche Verletzungen des Halses	S14.76	Verletzung Rückenmark, C6
S10.80	Oberflächliche Verletz so Teile Hals: Verletzungsart nnbez	S14.77	Verletzung Rückenmark, C7
S10.81	Oberflächliche Verletz so Teile Hals: Schürfwunde	S14.78	Verletzung Rückenmark, C8
S10.82	Oberfl Verletz so Teile Hals: Blasenbildung (nichttherm)	S15.00	Verletzung A carotis, Teil nnbez
S10.83	Oberfl Verletz so Teile Hals: Insektenbiß/-stich (ungiftig)	S15.01	Verletzung A carotis communis
S10.84	Oberfl Verletz so Teile Hals: Oberflächlicher FK (Splitter)	S15.02	Verletzung A carotis externa
S10.85	Oberfl Verletz so Teile Hals: Prellung	S15.03	Verletzung A carotis interna
S10.88	Oberfl Verletz so Teile Hals: Sonstige	S15.1	Verletzung A vertebralis
S10.90	Oberfl Verletz Hals, Teil nnbez: VerletzArt nnbez	S15.2	Verletzung V jugularis externa
S10.91	Oberfl Verletz Hals, Teil nnbez: Schürfwunde	S15.3	Verletzung V jugularis interna
S10.92	Oberfl Verletz Hals, Teil nnbez: Blasenbildung (nichttherm)	S15.7	Verletzung mehrerer Blutgefäße in Höhe Hals
S10.93	Oberfl Verletz Hals, Teil nnbez: InsektBiß/-stich (ungiftig)	S15.8	Verletzung sonst Blutgefäße in Höhe Hals
S10.94	Oberfl Verletz Hals, Teil nnbez: oberfl Fremdkörper (Splitter)	S15.9	Verletzung nnbez Blutgefäß in Höhe Hals
S10.95	Oberfl Verletz Hals, Teil nnbez: Prellung	S16	Verletzung von Muskeln u Sehnen in Halshöhe
S10.98	Oberfl Verletz Hals, Teil nnbez: Sonstige	S17.0	Zerquetschung Kehlkopf u Trachea
S11.01	Offene Wunde: Kehlkopf	S17.8	Zerquetschung sonstiger Teile Hals
S11.02	Offene Wunde: Trachea, Pars cervicalis	S17.9	Zerquetschung Hals, Teil nnbez
S11.1	Offene Wunde mit Beteiligung Schilddrüse	S18	Traumatische Amputation in Halshöhe
S11.21	Offene Wunde: Rachen	S19.7	Multiple Verletzungen Hals
S11.22	Offene Wunde: Ösophagus, Pars cervicalis	S19.8	Sonstige nbez Verletzungen Hals
S11.7	Multiple offene Wunden des Halses	S19.9	Nnbez Verletzung Hals
S11.80	Nnbez offene Wunde sonstiger Teile des Halses	S20.0	Prellung Mamma [Brustdrüse]
S11.84	Weichteilschaden I. Gr b geschl Fraktur od Lux Hals	S20.10	So u nnbez oberfl Verletz Mamma [BrDrü]: VerletzArt nnbez
S11.85	Weichteilschaden II. Gr b geschl Fraktur od Lux Hals	S20.11	So u nnbez oberfl Verletz Mamma [BrDrü]: Schürfwunde
S11.86	Weichteilschaden III. Gr b geschl Fraktur od Lux d Hals	S20.12	So u nnbez oberfl Verletz Mamma [BrDrü]: Blasenb (n therm)
S11.87	Weichteilschaden I. Gr b off Fraktur od Lux Hals	S20.13	So u nnbez oberfl Verletz Mamma [BrDrü]: InsektBiß/-stich(ungift)
S11.88	Weichteilschaden II. Gr b off Fraktur od Lux Hals	S20.14	So u nnbez oberfl Verletz Mamma [BrDrü]: oberfl FK (Splitter)
S11.89	Weichteilschaden III. Gr b off Fraktur od Lux Hals	S20.18	So u nnbez oberfl Verletz Mamma [BrDrü]: Sonstige
S11.9	Offene Wunde Hals, Teil nnbez	S20.2	Prellung Thorax
S12.0	Fraktur 1. Halswirbel	S20.30	So oberfl Verletz vordere Thoraxwand, VerletzArt nnbez
S12.1	Fraktur 2. Halswirbel	S20.31	So oberfl Verletz vordere Thoraxwand, Schürfwunde
S12.21	Fraktur 3. Halswirbel	S20.32	So oberfl Verletz vordere Thoraxwand, Blasenbild (n therm)
S12.22	Fraktur 4. Halswirbel	S20.33	So oberfl Verletz vord Thoraxwand, InsektBiß/-stich (ungift)
S12.23	Fraktur 5. Halswirbel	S20.34	So oberfl Verletz vordere Thoraxwand, oberfl FK (Splitter)
S12.24	Fraktur 6. Halswirbel	S20.38	So oberfl Verletz vordere Thoraxwand, sonstige
S12.25	Fraktur 7. Halswirbel	S20.40	So oberfl Verletz hintere Thoraxwand, VerletzArt nnbez
S12.7	Multiple Frakturen Halswirbelsäule	S20.41	So oberfl Verletz hintere Thoraxwand, Schürfwunde
S12.8	Fraktur sonstiger Teile im Bereich Hals	S20.42	So oberfl Verletz hint Thoraxwand, Blasenbild (nichttherm)
S12.9	Fraktur im Bereich Hals, Teil nnbez	S20.43	So oberfl Verletz hint Thoraxwand, InsektBiß/-Stich (ungift)
S13.0	Traumatische Ruptur zervikale Bandscheibe	S20.44	So oberfl Verletz hintere Thoraxwand, oberfl FK (Splitter)
S13.10	Luxation Halswirbel, Höhe nnbez	S20.48	So oberfl Verletz hintere Thoraxwand, sonstige
S13.11	Luxation Halswirbel, C1/C2	S20.7	Multiple oberflächliche Verletzungen, Thorax
S13.12	Luxation Halswirbel, C2/C3	S20.80	Oberfl Verletz so u nnbez Teile Thorax, VerletzArt nnbez
S13.13	Luxation Halswirbel, C3/C4	S20.81	Oberfl Verletz so u nnbez Teile Thorax, Schürfwunde
S13.14	Luxation Halswirbel, C4/C5	S20.82	Oberfl Verletz so u nnbez Teile Thorax, Blasenbild (nichttherm)
S13.15	Luxation Halswirbel, C5/C6	S20.83	Oberfl Verletz so u nnbez Teile Thorax, InsektBiß/-Stich (ungift)
S13.16	Luxation Halswirbel, C6/C7	S20.84	Oberfl Verletzung so u nnbez Teile Thorax, oberfl FK (Splitter)
S13.17	Luxation Halswirbel, C7/T1	S20.85	Oberfl Verletzung sonst u nnbez Teile Thorax, Prellung
S13.18	Luxation Halswirbel, sonstige	S20.88	Oberfl Verletzung sonst u nnbez Teile Thorax, sonstige
S13.2	Luxation sonst u nnbez Teile im Bereich Hals	S21.0	Offene Wunde Mamma [Brustdrüse]
S13.3	Multiple Luxationen im Bereich Hals	S21.1	Offene Wunde vordere Thoraxwand
S13.4	Verstauchung u Zerrung, Halswirbelsäule	S21.2	Offene Wunde hintere Thoraxwand
S13.5	Verstauchung u Zerrung, Schilddrüsenregion	S21.7	Multiple offene Wunden Thoraxwand
S13.6	Verstauch u Zerr Gelenke Bänder, so u nnbez Teile Hals	S21.80	Nnbez offene Wunde sonstiger Teile Thorax

S21.83	Off Wunde (jed Teil Thorax) m Verbind zu intrathor Verletz	S26.88	Sonstige Verletzungen Herz
S21.84	Weichteilschaden I. Gr b geschl Fraktur od Lux Thorax	S26.9	Verletzung Herz, nnbez
S21.85	Weichteilschaden II. Gr b geschl Fraktur od Lux Thorax	S27.0	Traumatischer Pneumothorax
S21.86	Weichteilschaden III. Gr b geschl Fraktur od Lux Thorax	S27.1	Traumatischer Hämatothorax
S21.87	Weichteilschaden I. Gr b off Fraktur od Lux Thorax	S27.2	Traumatischer Hämatothorax
S21.88	Weichteilschaden II. Gr b off Fraktur od Lux Thorax	S27.31	Prellung u Hämatom Lunge
S21.89	Weichteilschaden III. Gr b of Fraktur od Lux Thorax	S27.32	Rißverletzung Lunge
S21.9	Offene Wunde Thorax, Teil nnbez	S27.38	Sonst u nnbez Verletzungen Lunge
S22.00	Fraktur Brustwirbel, Höhe nnbez	S27.4	Verletzung eines Bronchus
S22.01	Fraktur Brustwirbel, T1 u T2	S27.5	Verletzung Trachea, Pars thoracica
S22.02	Fraktur Brustwirbel, T3 u T4	S27.6	Verletzung Pleura
S22.03	Fraktur Brustwirbel, T5 u T6	S27.7	Multiple Verletzungen intrathorakaler Organe
S22.04	Fraktur Brustwirbel, T7 u T8	S27.81	Verletzung Zwerchfell
S22.05	Fraktur Brustwirbel, T9 u T10	S27.82	Verletzung Ductus thoracicus
S22.06	Fraktur Brustwirbel, T11 u T12	S27.83	Verletzung Ösophagus, Pars thoracica
S22.1	Multiple Frakturen Brustwirbelsäule	S27.84	Verletzung Thymus
S22.2	Fraktur Sternum	S27.88	Verletzung sonst nbez intrathorakale Organe u Strukturen
S22.31	Fraktur erste Rippe	S27.9	Verletzung eines nnbez intrathorakalen Organes
S22.32	Fraktur sonstige Rippe	S28.0	Brustkorbzerquetschung
S22.40	Rippenserienfraktur, nnbez	S28.1	Traumatische Amputation eines Teiles Thorax
S22.41	Rippenserienfraktur, m Beteiligung erste Rippe	S29.0	Verletzung von Muskeln u Sehnen in Thoraxhöhe
S22.42	Rippenserienfraktur, m Beteiligung von zwei Rippen	S29.7	Multiple Verletzungen Thorax
S22.43	Rippenserienfraktur, m Beteiligung von drei Rippen	S29.8	Sonstige nbez Verletzungen Thorax
S22.44	Rippenserienfraktur, m Beteiligung vier u mehr Rippen	S29.9	Nnbez Verletzung Thorax
S22.5	Instabiler Thorax	S30.0	Prellung Lumbosakralgegend u Becken
S22.8	Fraktur sonstiger Teile knöcherner Thorax	S30.1	Prellung Bauchdecke
S22.9	Fraktur knöcherner Thorax, Teil nnbez	S30.2	Prellung äußere Genitalorgane
S23.0	Traumatische Ruptur thorakale Bandscheibe	S30.7	Multiple oberfl Verletz Abdomen LumbosakrGeg Becken
S23.10	Luxation Brustwirbel, Höhe nnbez	S30.80	Oberfl Verletz Abd LumbosakrGeg Becken, VerletzArt nnbez
S23.11	Luxation Brustwirbel, T1/T2 u T2/T3	S30.81	Schürfwunde Abdomen, Lumbosakralgegend Becken
S23.12	Luxation Brustwirbel, T3/T4 u T4/T5	S30.82	Blasenbild (nichttherm) Abdomen LumbosakrGeg Becken
S23.13	Luxation Brustwirbel, T5/T6 u T6/T7	S30.83	InsektBiß/-Stich (ungift) Abdomen LumbosakrGeg Becken
S23.14	Luxation Brustwirbel, T7/T8 u T8/T9	S30.84	Oberfl FK (Splitter) Abdomen LumbosakrGegend Becken
S23.15	Luxation Brustwirbel, T9/T10 u T10/T11	S30.85	Sonst Prellung Abdomen Lumbosakralgegend Becken
S23.16	Luxation Brustwirbel, T11/T12	S30.88	So oberfl Verletz Abd LumbosakrGeg Becken, sonst
S23.17	Luxation Brustwirbel, T12/L1	S30.90	Oberfl Verletz Abd LumbosakrGeg Becken, Teil/VerlArt nnbez
S23.2	Luxation sonst u nnbez Teile Thorax	S30.91	Schürfwunde Abdomen LumbosakrGeg Becken, Teil nnbez
S23.3	Verstauchung u Zerrung Brustwirbelsäule	S30.92	Blasenbild (n therm) Abd LumbosakrGeg Becken, Teil nnbez
S23.4	Verstauchung u Zerrung Rippen u Sternum	S30.93	Insektenbiß/-stich (ungift) Abd LumbosGeg Beck, Teil nnbez
S23.5	Verstauchung u Zerrung sonst u nnbez Teile Thorax	S30.94	Oberfl FK (Splitter) Abd LumbosakrGeg Becken, Teil nnbez
S24.0	Kontusion u Ödem thorakales Rückenmark	S30.95	So Prellung Abdomen LumbosakrGeg Becken, Teil nnbez
S24.10	Verletzung thorakales Rückenmark, nnbez	S30.98	Oberfl Verletz Abd LumbosGeg Becken, Teil nnbez, sonst
S24.11	Kompl QS-Verletz thorakal RM	S31.0	Offene Wunde Lumbosakralgegend Becken
S24.12	Inkompl QS-Verletz thorakal RM	S31.1	Offene Wunde Bauchdecke
S24.2	Verletzung Nervenwurzeln Brustwirbelsäule	S31.2	Offene Wunde Penis
S24.3	Verletzung peripherer Nerven Thorax	S31.3	Offene Wunde Skrotum u Testes
S24.4	Verletzung thorakaler sympathischer Nerven	S31.4	Offene Wunde Vagina u Vulva
S24.5	Verletzung sonstiger Nerven Thorax	S31.5	Offene Wunde sonst u nnbez äußerer Genitalorgane
S24.6	Verletzung eines nnbez Nervs Thorax	S31.7	Multiple offene Wunden Abdomen LumbosakrGeg Becken
S24.70	Verletzung thorakales RM, Höhe nnbez	S31.80	Offene Wunde sonst u nnbez Teile Abdomen
S24.71	Verletzung Rückenmark, T1	S31.83	Off Wunde (jd T Abd LumbGeg Beck) m Verb intraabd Verl
S24.72	Verletzung Rückenmark, T2/T3	S31.84	Weichteilschaden I. Gr b geschl Fraktur od Lux LWS u Be
S24.73	Verletzung Rückenmark, T4/T5	S31.85	Weichteilschaden II. Gr b geschl Fraktur od Lux LWS u Be
S24.74	Verletzung Rückenmark, T6/T7	S31.86	Weichteilschaden III. Gr b geschl Fraktur od Lux LWS u Be
S24.75	Verletzung Rückenmark, T8/T9	S31.87	Weichteilschaden I. Gr b off Fraktur od Lux LWS u Be
S24.76	Verletzung Rückenmark, T10/T11	S31.88	Weichteilschaden II. Gr b off Fraktur od Lux LWS u Be
S24.77	Verletzung Rückenmark, T12	S31.89	Weichteilschaden III. Gr b off Fraktur od Lux LWS u Be
S25.0	Verletzung Aorta thoracica	S32.00	Fraktur Lendenwirbel, Höhe nnbez
S25.1	Verletzung Truncus brachiocephalicus od A subclavia	S32.01	Fraktur Lendenwirbel, L1
S25.2	Verletzung V cava superior	S32.02	Fraktur Lendenwirbel, L2
S25.3	Verletzung V brachiocephalica od V subclavia	S32.03	Fraktur Lendenwirbel, L3
S25.4	Verletzung von Pulmonalgefäßen	S32.04	Fraktur Lendenwirbel, L4
S25.5	Verletzung von Interkostalgefäßen	S32.05	Fraktur Lendenwirbel, L5
S25.7	Verletzung mehrerer Blutgefäße Thorax	S32.1	Fraktur Os sacrum
S25.8	Verletzung sonst Blutgefäße Thorax	S32.2	Fraktur Os coccygis
S25.9	Verletzung nnbez Blutgefäß Thorax	S32.3	Fraktur Os ilium
S26.0	Traumatisches Hämoperikard	S32.4	Fraktur Acetabulum
S26.81	Prellung Herz	S32.5	Fraktur Os pubis
S26.82	Rißverletzung Herz oh Eröffnung Herzhöhle	S32.7	Mult Fx LWS u Becken
S26.83	Rißverletzung Herz m Eröffnung Herzhöhle	S32.81	Fraktur, Os ischium

S32.82	Fraktur, Lendenwirbelsäule u Kreuzbein, Teil nnbez	S36.50	Verletzung Dickdarm, Teil nnbez
S32.83	Fraktur, Becken, Teil nnbez	S36.51	Verletzung Colon ascendens
S32.89	Fraktur, sonst u multiple Teile Becken	S36.52	Verletzung Colon transversum
S33.0	Traumatische Ruptur einer lumbalen Bandscheibe	S36.53	Verletzung Colon descendens
S33.10	Luxation Lendenwirbel, Höhe nnbez	S36.54	Verletzung Colon sigmoideum
S33.11	Luxation Lendenwirbel, L1/L2	S36.59	Verletzung sonst u mehrere Teile Dickdarm
S33.12	Luxation Lendenwirbel, L2/L3	S36.6	Verletzung Rektum
S33.13	Luxation Lendenwirbel, L3/L4	S36.7	Verletzung mehrerer intraabdominaler Organe
S33.14	Luxation Lendenwirbel, L4/L5	S36.81	Verletzung Peritoneum
S33.15	Luxation Lendenwirbel, L5/S1	S36.82	Verletzung Mesenterium
S33.2	Luxation Iliosakral-/Sakro-Kokzygealgelenk	S36.83	Verletzung Retroperitoneum
S33.3	Luxation sonst u nnbez Teile Lendenwirbelsäule Becken	S36.88	Verletzung sonstige intraabdominale Organe
S33.4	Traumatische Symphysensprengung	S36.9	Verletzung eines nnbez intraabdominalen Organes
S33.50	Verstauchung Zerrung Lendenwirbelsäule, nnbez	S37.00	Verletzung Niere, nnbez
S33.51	Verstauchung Zerrung Junct lumbosacr u Bänder	S37.01	Prellung u Hämatom Niere
S33.6	Verstauchung Zerrung Iliosakralgelenk	S37.02	Rißverletzung Niere
S33.7	Verstauchung Zerrung so u nnbez Teile LWS Becken	S37.03	Komplette Ruptur Nierenparenchym
S34.0	Kontusion Ödem lumbales RM [Conus medullaris]	S37.1	Verletzung Harnleiter
S34.10	Kompl QS-Verletz lumbal RM	S37.20	Verletzung Harnblase, nnbez
S34.11	Inkompl QS-Verletz lumbal RM	S37.21	Prellung Harnblase
S34.18	Sonst Verletz lumbal RM	S37.22	Ruptur Harnblase
S34.2	Verletz von Nervenwurzeln Lendenwirbelsäule Kreuzbein	S37.28	Sonstige Verletzungen Harnblase
S34.30	Kompl traumat Cauda- (equina-) Synd	S37.30	Verletzung Hamröhre, nnbez
S34.31	Inkompl traumat Cauda- (equina-) Synd	S37.31	Verletzung Hamröhre, Pars membranacea
S34.38	So u nnbez Verletz Cauda equina	S37.32	Verletzung Hamröhre, Pars spongiosa
S34.4	Verletzung Plexus lumbosacralis	S37.33	Verletzung Hamröhre, Pars prostatica
S34.5	Verletz sympath Nerven Lendenw-/Kreuzbein-/Beckenreg	S37.38	Verletzung Hamröhre, sonst Teile
S34.6	Verletz ein/mehr periph Nerv Abd LumbosakrGeg Becken	S37.4	Verletzung Ovar
S34.70	Verletz lumbal RM, Höhe nnbez	S37.5	Verletzung Tuba uterina
S34.71	Verletzung Rückenmark, L1	S37.6	Verletzung Uterus
S34.72	Verletzung Rückenmark, L2	S37.7	Verletzung mehrerer Hamorgane u Beckenorgane
S34.73	Verletzung Rückenmark, L3	S37.81	Verletzung Nebenniere
S34.74	Verletzung Rückenmark, L4	S37.82	Verletzung Prostata
S34.75	Verletzung Rückenmark, L5	S37.83	Verletzung Bläschendrüse [Vesicula seminalis]
S34.76	Verletz RM, S1	S37.84	Verletzung Samenleiter
S34.77	Verletz RM, S2-S5	S37.88	Verletzung sonst Beckenorgane
S34.8	Verletz so u nnbez Nerven i Höhe Abd LumbosakrGeg Becken	S37.9	Verletzung nnbez Hamorgan od Beckenorgan
S35.0	Verletzung Aorta abdominalis	S38.0	Zerquetschung äußere Genitalorgane
S35.1	Verletzung V cava inferior	S38.1	Zerquetschung so u nnbez Teile Abd LumbosakrGeg Becken
S35.2	Verletzung Truncus coeliacus od A mesenterica	S38.2	Traumatische Amputation äußere Genitalorgane
S35.3	Verletzung V portae od V lienalis	S38.3	Traumat Abtrenn so u nnbez Teile Abd LumbosakrGeg Becken
S35.4	Verletzung von Blutgefäßen Niere	S39.0	Verletzung Muskeln Sehnen Abd LumbosakrGeg Becken
S35.5	Verletzung von Blutgefäßen Iliakalregion	S39.6	Verletz ein/mehr intraabd Org m Bet ein/mehr Beckenorg
S35.7	Verletz mehr Blutgef in Höhe Abd LumbosakrGeg Becken	S39.7	Multiple Verletzung Abdomen LumbosakrGeg Becken
S35.8	Verletzung so Blutgef in Höhe Abd LumbosakrGeg Becken	S39.80	PenisFx
S35.9	Verletzung nnbez Blutgefäß in Höhe Abd Lumbosakr Becken	S39.88	So nbez Verletz Abd/LumbosGeg/Becken
S36.00	Verletzung Milz, nnbez	S39.9	Nnbez Verletzung Abdomen Lumbosakralgegend Becken
S36.01	Hämatom Milz	S40.0	Prellung Schulter u Oberarm
S36.02	Kapselriß Milz, o größeren Einriß Parenchym	S40.7	Multiple oberflächl Verletzung Schulter u Oberarm
S36.03	Rißverletzung Milz m Beteiligung Parenchym	S40.81	So oberfl Verletz Schulter u Oberarm, Schürfwunde
S36.04	Massive Parenchyrruptur Milz	S40.82	So oberfl Verletz Schulter u OA, Blasenbild (nichttherm)
S36.08	Sonstige Verletzungen Milz	S40.83	So oberfl Verletz Schulter u OA, InsektBiß/-stich (ungiftig)
S36.10	Verletzung Leber, nnbez	S40.84	So oberfl Verletz Schulter u Oberarm, oberfl FK (Splitter)
S36.11	Prellung u Hämatom Leber	S40.88	So oberfl Verletz Schulter u Oberarm, sonstige
S36.12	Rißverletzung Leber, nnbez	S40.9	Oberflächliche Verletzung Schulter u Oberarm, nnbez
S36.13	Leichte Rißverletzung Leber	S41.0	Offene Wunde Schulter
S36.14	Mittelschwere Rißverletzung Leber	S41.1	Offene Wunde Oberarm
S36.15	Schwere Rißverletzung Leber	S41.7	Multiple offene Wunden Schulter u Oberarm
S36.16	Sonstige Verletzungen Leber	S41.80	Nnbez offene Wunde sonst u nnbez Teile Schultergürtel
S36.17	Verletzung Gallenblase	S41.84	Weichteilschaden I. Gr b geschl Fraktur od Lux Oberarmes
S36.18	Verletzung Gallengang	S41.85	Weichteilschaden II. Gr b geschl Fraktur od Lux Oberarm
S36.20	Verletzung Pankreas, Teil nnbez	S41.86	Weichteilschaden III. Gr b geschl Fraktur od Lux Oberarm
S36.21	Verletzung Pankreas, Kopf	S41.87	Weichteilschaden I. Gr b off Fraktur od Lux Oberarm
S36.22	Verletzung Pankreas, Körper	S41.88	Weichteilschaden II. Gr b off Fraktur od Lux Oberarm
S36.23	Verletzung Pankreas, Schwanz	S41.89	Weichteilschaden III. Gr b off Fraktur od Lux Oberarm
S36.29	Verletzung Pankreas, sonst u mehrere Teile	S42.00	Fraktur Klavikula, Teil nnbez
S36.3	Verletzung Magen	S42.01	Fraktur der Klavikula: Mediales Drittel
S36.40	Verletzung Dünndarm, Teil nnbez	S42.02	Fraktur der Klavikula: Mittleres Drittel
S36.41	Verletzung Duodenum	S42.03	Fraktur der Klavikula: Laterales Drittel
S36.49	Verletzung sonst u mehrere Teile Dünndarm	S42.09	Fraktur Klavikula, multipel

S42.10	Fx Skapula, Teil nnbez	S50.83	So oberfl Verletz Unterarm, Insektenbiß/-stich (ungiftig)
S42.11	Fx Skapula, Korpus	S50.84	So oberfl Verletz Unterarm, oberflächlicher FK (Splitter)
S42.12	Fx Skapula, Akromion	S50.88	Sonstige oberflächliche Verletzung Unterarm, sonstige
S42.13	Fx Skapula, Proc corac	S50.9	Oberflächliche Verletzung Unterarm, nnbez
S42.14	Fx Skapula, Cav glen u Collum scap	S51.0	Offene Wunde Ellenbogen
S42.19	Fx Skapula, mult	S51.7	Multiple offene Wunden Unterarm
S42.20	Fraktur, proximales Ende Humerus, Teil nnbez	S51.80	Nnbez offene Wunde sonstiger Teile des Unterarmes
S42.21	Fraktur, proximales Ende Humerus, Kopf	S51.84	Weichteilschaden I. Gr b geschl Fraktur od Lux Unterarm
S42.22	Fraktur, proximales Ende Humerus, Collum chirurgicum	S51.85	Weichteilschaden II. Gr b geschl Fraktur od Lux Unterarm
S42.23	Fraktur, proximales Ende Humerus, Collum anatomicum	S51.86	Weichteilschaden III. Gr b geschl Fraktur od Lux Unterarm
S42.24	Fraktur, proximales Ende Humerus, Tuberculum majus	S51.87	Weichteilschaden I. Gr b off Fraktur od Lux Unterarmes
S42.29	Fraktur, proximales Ende Humerus, sonst u multiple Teile	S51.88	Weichteilschaden II. Gr b off Fraktur od Lux Unterarm
S42.3	Fraktur, Humerusschaft	S51.89	Weichteilschaden III. Gr b off Fraktur od Lux Unterarmes
S42.40	Fraktur, distales Ende Humerus, Teil nnbez	S51.9	Offene Wunde Unterarm, Teil nnbez
S42.41	Fraktur, distales Ende Humerus, suprakondylär	S52.00	Fx prox Ende Ulna, Teil nnbez
S42.42	Fraktur, distales Ende Humerus, Epicondylus lateralis	S52.01	Fx prox Ende Ulna, Olekranon
S42.43	Fraktur, distales Ende Humerus, Epicondylus medialis	S52.02	Fx prox Ende Ulna, Proc coronid ulnae
S42.44	Fraktur, dist Ende Humerus, Epicondylus, Epicondylus, nnbez	S52.09	Fx prox Ende Ulna, sonst u mult Teile
S42.45	Fraktur, dist Ende Humerus, transkondylär (T- od Y-Form)	S52.10	Fraktur, proximales Ende Radius, Teil nnbez
S42.49	Fraktur, distales Ende Humerus, so u multiple Teile	S52.11	Fraktur, proximales Ende Radius, Kopf
S42.7	Multiple Frakturen Klavikula, Skapula Humerus	S52.12	Fraktur, proximales Ende Radius, Kollum
S42.8	Fraktur, sonst Teile Schulter Oberarm	S52.19	Fraktur, proximales Ende Radius, sonst u multiple Teile
S42.9	Fraktur, Schultergürtel, Teil nnbez	S52.20	Fraktur, Ulnaschaft, Teil nnbez
S43.00	Luxation, Schultergelenk [Glenohumeralgelenk], nnbez	S52.21	Fraktur, proximaler Ulnaschaft u Luxation Radiuskopf
S43.01	Luxation, Humerus nach vorne	S52.30	Fraktur, Radiuschaft, Teil nnbez
S43.02	Luxation, Humerus nach hinten	S52.31	Fraktur, distaler Radiuschaft u Luxation Ulnakopf
S43.03	Luxation, Humerus nach unten	S52.4	Fraktur, Ulna-/Radiuschaft, kombiniert
S43.08	Luxation sonstige Teile Schulter	S52.50	Distale Fraktur, Radius, nnbez
S43.1	Luxation, Akromioklavikulargelenk	S52.51	Distale Fraktur, Radius, Extensionsfraktur
S43.2	Luxation, Sternoklavikulargelenk	S52.52	Distale Fraktur, Radius, Flexionsfraktur
S43.3	Luxation sonst u nnbez Teile Schultergürtel	S52.59	Distale Fraktur, Radius, sonst u multiple Teile
S43.4	Verstauchung Zerrung, Schultergelenk	S52.6	Distale Fraktur, Ulna Radius, kombiniert
S43.5	Verstauchung Zerrung, Akromioklavikulargelenk	S52.7	Multiple Frakturen, Unterarm
S43.6	Verstauchung Zerrung, Sternoklavikulargelenk	S52.8	Fraktur sonstiger Teile, Unterarm
S43.7	Verstauchung Zerrung, so u nnbez Teile Schultergürtel	S52.9	Fraktur, Unterarm, Teil nnbez
S44.0	Verletzung Nervus ulnaris in Höhe Oberarm	S53.0	Luxation, Radiuskopf
S44.1	Verletzung Nervus medianus in Höhe Oberarm	S53.10	Luxation, sonst u nnbez Teile Ellenbogen, nnbez
S44.2	Verletzung Nervus radialis in Höhe Oberarm	S53.11	Sonst u nnbez Luxation Ellenbogen, nach vorne
S44.3	Verletzung Nervus axillaris	S53.12	Sonst u nnbez Luxation Ellenbogen, nach hinten
S44.4	Verletzung Nervus musculocutaneus	S53.13	Sonst u nnbez Luxation Ellenbogen, nach medial
S44.5	Verletzung sensibl Hautnerven in Höhe Schulter u Oberarm	S53.14	Sonst u nnbez Luxation Ellenbogen, nach lateral
S44.7	Verletzung mehrerer Nerven in Höhe Schulter u Oberarm	S53.18	Luxation, Ellenbogen, sonstige
S44.8	Verletzung sonstiger Nerven in Höhe Schulter u Oberarm	S53.2	Traumatische Ruptur, Lig collaterale radiale
S44.9	Verletzung nnbez Nerv in Höhe Schulter u Oberarm	S53.3	Traumatische Ruptur, Lig collaterale ulnare
S45.0	Verletzung A axillaris	S53.40	Verstauchung Zerrung, Ellenbogen, Teil nnbez
S45.1	Verletzung A brachialis	S53.41	Verstauchung Zerrung, Ellenbogen, Lig collaterale radiale
S45.2	Verletzung V axillaris od V brachialis	S53.42	Verstauchung Zerrung, Ellenbogen, Lig collaterale ulnare
S45.3	Verletzung oberfl Venen in Höhe Schulter u Oberarm	S53.43	Verstauchung Zerrung, Ellenbogen, Humeroradial (-Gelenk)
S45.7	Verletzung mehr Blutgefäße in Höhe Schulter u Oberarm	S53.44	Verstauchung Zerrung, Ellenbogen, Humeroulnar (-Gelenk)
S45.8	Verletzung sonst Blutgefäße in Höhe Schulter u Oberarm	S53.48	Verstauchung Zerrung, Ellenbogen, sonstige Teile
S45.9	Verletzung nnbez Blutgefäß in Höhe Schulter u Oberarm	S54.0	Verletzung Nervus ulnaris, in Höhe Unterarm
S46.0	Verletzung Muskeln und Sehnen Rotatorenmanschette	S54.1	Verletzung Nervus medianus, in Höhe Unterarm
S46.1	Verletz Muskel Sehne, Caput longum M biceps brachii	S54.2	Verletzung Nervus radialis, in Höhe Unterarm
S46.2	Verletzung Muskel Sehne, sonst Teile M biceps brachii	S54.3	Verletzung sensibler Hautnerven, in Höhe Unterarm
S46.3	Verletzung Muskel Sehne, M triceps brachii	S54.7	Verletzung mehrerer Nerven, in Höhe Unterarm
S46.7	Verletz mehr Muskeln Sehnen in Höhe Schulter Oberarm	S54.8	Verletzung sonst Nerven, in Höhe Unterarm
S46.8	Verletz sonst Muskeln Sehnen in Höhe Schulter Oberarm	S54.9	Verletzung nnbez Nerv, in Höhe Unterarm
S46.9	Verletz nnbez Muskeln Sehnen in Höhe Schulter Oberarm	S55.0	Verletzung A ulnaris, in Höhe Unterarm
S47	Zerquetschung, Schulter Oberarm	S55.1	Verletzung A radialis, in Höhe Unterarm
S48.0	Traumatische Amputation im Schultergelenk	S55.2	Verletzung von Venen, in Höhe Unterarm
S48.1	Traumatische Amputation zwischen Schulter Ellenbogen	S55.7	Verletzung mehrerer Blutgefäße, in Höhe Unterarm
S48.9	Traumatische Amputation Schulter u Oberarm, Höhe nnbez	S55.8	Verletzung sonst Blutgefäße, in Höhe Unterarm
S49.7	Multiple Verletzungen, Schulter u Oberarm	S55.9	Verletzung eines nnbez Blutgefäßes, in Höhe Unterarm
S49.8	Sonst nbez Verletzungen, Schulter u Oberarm	S56.0	Verletz Beugemusk/-sehne, Daumen, in Höhe Unterarm
S49.9	Nnbez Verletzung Schulter u Oberarm	S56.1	Verletz Beugemusk/-sehne ein/mehr, so Finger, i Höhe UA
S50.0	Prellung Ellenbogen	S56.2	Verletz sonst Beugemusk/-sehne in Höhe Unterarm
S50.1	Prellung sonst u nnbez Teile Unterarm	S56.3	Verletz Streck-,Abduktormusk/-sehne, Daumen, in Höhe UA
S50.7	Multiple oberflächliche Verletzungen Unterarm	S56.4	Verletz Streckmusk/-sehne ein/mehr, so Finger, in Höhe UA
S50.81	Sonstige oberflächliche Verletzung Unterarm, Schürfwunde	S56.5	Verletz so Streckmusk/-sehne, in Höhe Unterarm
S50.82	So oberfl Verletz Unterarm, Blasenbildung (nichttherm)	S56.7	Verletz mehrerer Muskeln Sehnen, in Höhe Unterarm

S56.8	Verletzt sonst u nnbez Sehnen Muskeln, in Höhe Unterarm	S63.2	Multiple Luxationen Finger
S57.0	Zerquetschung, Ellenbogen	S63.3	Traumatische Ruptur, Bänder Handgelenk Handwurzel
S57.8	Zerquetschung, sonstiger Teile Unterarm	S63.4	Traumat Ruptur, Bänder Finger MCP-/Interphalangeal
S57.9	Zerquetschung Unterarm, Teil nnbez	S63.50	Verstauchung Zerrung Handgelenk, Teil nnbez
S58.0	Traumatische Amputation im Ellenbogengelenk	S63.51	Verstauchung Zerrung Handgelenk, Karpal (-Gelenk)
S58.1	Traumatische Amputation zw Ellenbogen u Handgelenk	S63.52	Verstauchung Zerr Handgel, Radiokarpal (-Band) (-Gelenk)
S58.9	Traumatische Amputation am Unterarm, Höhe nnbez	S63.53	Verstauchung Zerr Handgel, Karpometakarpal (-Gelenk)
S59.7	Multiple Verletzungen Unterarm	S63.58	Verstauchung Zerrung Handgelenk, sonst Teile
S59.8	Sonstige nbez Verletzungen Unterarm	S63.60	Verstauchung Zerrung ein/mehr Finger, Teil nnbez
S59.9	Nnbez Verletzung Unterarm	S63.61	Verstauch Zerr ein/mehr Finger, Metakarpophal(-Gelenk)
S60.0	Prellung ein/mehr Finger oh Schädigung Nagel	S63.62	Verstauch Zerr ein/mehr Finger, Interphalangeal (-Gelenk)
S60.1	Prellung ein/mehr Finger m Schädigung Nagel	S63.68	Verstauchung Zerrung ein/mehr Finger, sonst Teile
S60.2	Prellung, sonst Teile Handgelenk Hand	S63.7	Verstauchung Zerrung sonst u nnbez Teile Hand
S60.7	Multiple oberflächliche Verletzung Handgelenk u Hand	S64.0	Verletzung Nervus ulnaris, in Höhe Handgelenk u Hand
S60.81	So oberfl Verletz Handgelenk u Hand, Schürfwunde	S64.1	Verletzung Nervus medianus, in Höhe Handgelenk u Hand
S60.82	So oberfl Verletz Handgelenk Hand, Blasenbild (nichttherm)	S64.2	Verletzung Nervus radialis, in Höhe Handgelenk u Hand
S60.83	So oberfl Verletz Handgel Hand, InsektBiß/-Stich (ungiftig)	S64.3	Verletzung Nn digitales, Daumen
S60.84	So oberfl Verletz Handgelenk Hand, oberfl FK (Splitter)	S64.4	Verletzung Nn digitales, sonstige Finger
S60.88	Sonstige oberflächl Verletzung Handgelenk Hand, sonst	S64.7	Verletzung mehrerer Nerven, in Höhe Handgelenk u Hand
S60.9	Oberflächliche Verletzung Handgelenk u Hand, nnbez	S64.8	Verletzung sonst Nerven, in Höhe Handgelenk u Hand
S61.0	Offene Wunde ein/mehr Finger oh Schädigung Nagel	S64.9	Verletzung nnbez Nerv, in Höhe Handgelenk u Hand
S61.1	Offene Wunde ein/mehr Finger m Schädigung Nagel	S65.0	Verletzung A ulnaris, in Höhe Handgelenk u Hand
S61.7	Multiple offene Wunden Handgelenk u Hand	S65.1	Verletzung A radialis, in Höhe Handgelenk u Hand
S61.80	Nnbez offene Wunde sonst Teile Handgelenk u Hand	S65.2	Verletzung Gefäße Arcus palmaris superficialis
S61.84	Weichteilschaden I. Gr b geschl Fx od Lux Handgel u Hand	S65.3	Verletzung Gefäße Arcus palmaris profundus
S61.85	Weichteilschaden II. Gr b geschl Fx od Lux Handgel u Hand	S65.4	Verletzung ein/mehr Blutgefäße, Daumen
S61.86	Weichteilschaden III. Gr b geschl Fx od Lux Handgel u Hand	S65.5	Verletzung ein/mehr Blutgefäße, sonst Finger
S61.87	Weichteilschaden I. Gr b off Fraktur od Lux Handgel u Hand	S65.7	Verletzung mehr Blutgefäße in Höhe Handgelenk u Hand
S61.88	Weichteilschaden II. Gr b off Fraktur od Lux Handgel u Hand	S65.8	Verletzung sonst Blutgefäße in Höhe Handgelenk u Hand
S61.89	Weichteilschaden III. Gr b off Fraktur od Lux Handgel u Hand	S65.9	Verletzung nnbez Blutgefäß im Ber Handgelenk u Hand
S61.9	Offene Wunde Handgelenk u Hand, Teil nnbez	S66.0	Verletz Ig BeugMusk Sehn Daumen, i Höhe Handgel Hand
S62.0	Fraktur, Os scaphoideum, Hand	S66.1	Verletz Beugemuskl/-sehn so Finger, i Höhe Handgel Hand
S62.10	Fraktur, Handwurzelknochen, nnbez	S66.2	Verletz Streckmusk/-sehn Daumen, i Höhe Handgel Hand
S62.11	Fraktur, Os lunatum	S66.3	Verletz Streckmusk/-sehn so Finger, i Höhe Handgel Hand
S62.12	Fraktur, Os triquetrum	S66.4	Verletz kz Muskel Sehn Daumen, i Höhe Handgel Hand
S62.13	Fraktur, Os pisiforme	S66.5	Verletz kz Muskel Sehn so Finger, i Höhe Handgel Hand
S62.14	Fraktur, Os trapezium	S66.6	Verletz mehr Beugemuskl/-sehn, i Höhe Handgelenk Hand
S62.15	Fraktur, Os trapezoideum	S66.7	Verletz mehr Streckmusk/-sehn, i Höhe Handgelenk Hand
S62.16	Fraktur, Os capitatum	S66.8	Verletzung so Muskeln Sehnen, i Höhe Handgelenk Hand
S62.17	Fraktur, Os hamatum	S66.9	Verletzung nnbez Muskel Sehne in Höhe Handgelenk Hand
S62.19	Fraktur sonstiger oder mehrerer Handwurzelknochen	S67.0	Zerquetschung Daumen ein/mehr sonstiger Finger
S62.20	Fraktur 1. Mittelhandknochen, Teil nnbez	S67.8	Zerquetschung sonst u nnbez Teile Handgelenk Hand
S62.21	Fraktur 1. Mittelhandknochen, Basis	S68.0	Traumatische Amputation Daumen (komplett) (partiell)
S62.22	Fraktur 1. Mittelhandknochen, Schaft	S68.1	Traumat Amput so einzel Finger (komplett) (partiell)
S62.23	Fraktur 1. Mittelhandknochen, Kollum	S68.2	Isol traumat Amputat zwei/mehr Finger (komplett) (partiell)
S62.24	Fraktur 1. Mittelhandknochen, Kopf	S68.3	Komb traumat Amput (Teile) ein/mehr Fing and T HdGel/Hd
S62.30	Fraktur sonst Mittelhandknochens: Teil nnbez	S68.4	Traumatische Amputation Hand, in Höhe Handgelenk
S62.31	Fraktur eines sonstigen Mittelhandknochens: Basis	S68.8	Traumatische Amputation sonst Teile Handgelenk Hand
S62.32	Fraktur eines sonstigen Mittelhandknochens: Schaft	S68.9	Traumatische Amputation an Handgelenk Hand, Höhe nnbez
S62.33	Fraktur eines sonstigen Mittelhandknochens: Kollum	S69.7	Multiple Verletzung Handgelenk Hand
S62.34	Fraktur eines sonstigen Mittelhandknochens: Kopf	S69.8	Sonst nbez Verletzung Handgelenk Hand
S62.4	Multiple Frakturen Mittelhandknochen	S69.9	Nnbez Verletzung Handgelenk Hand
S62.50	Fraktur Daumen, Teil nnbez	S70.0	Prellung Hüfte
S62.51	Fraktur Daumen, proximale Phalanx	S70.1	Prellung Oberschenkel
S62.52	Fraktur Daumen, distale Phalanx	S70.7	Multiple oberflächliche Verletzung Hüfte OS
S62.60	Fraktur eines sonstigen Fingers, Teil nnbez	S70.81	Sonst oberflächl Verletzung Hüfte u OS, Schürfwunde
S62.61	Fraktur eines sonst Fingers, proximale Phalanx	S70.82	So oberfl Verletz Hüfte u OS, Blasenbild (nichttherm)
S62.62	Fraktur eines sonstigen Fingers, mittlere Phalanx	S70.83	So oberfl Verletz Hüfte u OS, Insektenbiß/-stich (ungiftig)
S62.63	Fraktur eines sonstigen Fingers, distale Phalanx	S70.84	So oberfl Verletz Hüfte u OS, oberfl FK (Splitter)
S62.7	Multiple Frakturen Finger	S70.88	Sonst oberflächliche Verletzung Hüfte u OS, sonstige
S62.8	Fraktur sonst u nnbez Teile Handgelenk u Hand	S70.9	Oberfl Verletzung Hüfte u OS, nnbez
S63.00	Luxation Handgelenk, Teil nnbez	S71.0	Offene Wunde Hüfte
S63.01	Luxation Handgelenk, Radioulnar (-Gelenk)	S71.1	Offene Wunde Oberschenkel
S63.02	Luxation Handgelenk, Radiokarpal (-Gelenk)	S71.7	Multiple offene Wunden Hüfte u OS
S63.03	Luxation Handgelenk, Mediokarpal (-Gelenk)	S71.80	Offene Wunde sonst u nnbez Teile Beckengürtel
S63.04	Luxation Handgelenk, Karpometakarpal (-Gelenk)	S71.84	Weichteilschaden I. Gr b geschl Fx od Lux Hüfte u Obersch
S63.08	Luxation Handgelenk, sonstige	S71.85	Weichteilschaden II. Gr b geschl Fx od Lux Hüfte u Obersch
S63.10	Luxation Finger, Teil nnbez	S71.86	Weichteilschaden III. Gr b geschl Fx od Lux Hüfte u Obersch
S63.11	Luxation Finger, Metakarpophalangeal (-Gelenk)	S71.87	Weichteilschaden I. Gr b off Fraktur od Lux Hüfte u Obersch
S63.12	Luxation Finger, Interphalangeal (-Gelenk)	S71.88	Weichteilschaden II. Gr b off Fraktur od Lux Hüfte u Obersch

S71.89	Weichteilschaden III. Gr b off Fraktur od Lux Hüfte u Obersch	S81.87	Weichteilschaden I. Gr b off Fraktur od Lux Unterschenkels
S72.00	Schenkelhalsfraktur, Teil nnbez	S81.88	Weichteilschaden II. Gr b off Fraktur od Lux Unterschenkels
S72.01	SchenkelhalsFx, intrakaps	S81.89	Weichteilschaden III. Gr b off Fraktur od Lux Unterschenkel
S72.02	Schenkelhalsfraktur, (proxim) Epiphyse, Epiphysenlösung	S81.9	Offene Wunde Unterschenkel, Teil nnbez
S72.03	Schenkelhalsfraktur, subkapital	S82.0	Fraktur Patella
S72.04	Schenkelhalsfraktur, mediozervikal	S82.11	Fraktur proximales Ende Tibia, m Fraktur Fibula (jeder Teil)
S72.05	Schenkelhalsfraktur, Basis	S82.18	Fraktur proximales Ende Tibia, sonstige
S72.08	Schenkelhalsfraktur, sonst Teile	S82.21	Fraktur Tibiaschaft, m Fraktur der Fibula (jeder Teil)
S72.10	Trochantäre Femurfraktur, nnbez	S82.28	Fraktur Tibiaschaft, sonstige
S72.11	Intertrochantäre Femurfraktur	S82.31	Distale Fraktur Tibia, m Fraktur Fibula (jeder Teil)
S72.2	Subtrochantäre Femurfraktur	S82.38	Distale Fraktur Tibia, sonstige
S72.3	Fraktur Femurschaft	S82.40	Fraktur Fibula, isoliert, Teil nnbez
S72.40	Distale Fraktur Femur, Teil nnbez	S82.41	Fraktur Fibula, isoliert, proximales Ende
S72.41	Distale Fraktur Femur, Condylus (lateralis) (medialis)	S82.42	Fraktur Fibula, isoliert, Schaft
S72.42	Distale Fraktur Femur, Epiphyse, Epiphysenlösung	S82.49	Fraktur Fibula, isoliert, multipel
S72.43	Distale Fraktur Femur, suprakondylär	S82.5	Fraktur Innenknöchel
S72.44	Distale Fraktur Femur, interkondylär	S82.6	Fraktur Außenknöchel
S72.7	Multiple Frakturen Femur	S82.7	Multiple Frakturen Unterschenkel
S72.8	Frakturen sonstiger Teile, Femur	S82.81	Bimalleolarfraktur
S72.9	Fraktur Femur, Teil nnbez	S82.82	Trimalleolarfraktur
S73.00	Luxation Hüfte, nnbez	S82.88	Frakturen sonstiger Teile Unterschenkel
S73.01	Luxation Hüfte, nach posterior	S82.9	Fraktur Unterschenkel, Teil nnbez
S73.02	Luxation Hüfte, nach anterior	S83.0	Luxation Patella
S73.08	Luxation Hüfte, sonstige	S83.10	Luxation Kniegelenk, nnbez
S73.10	Verstauchung u Zerrung Hüftgelenk, Teil nnbez	S83.11	Luxation Kniegelenk, Luxation prox Tibia nach anterior
S73.11	Verstauchung u Zerrung Hüftgelenk, iliofemoral (Band)	S83.12	Luxation Kniegelenk, Luxation prox Tibia nach posterior
S73.12	Verstauchung u Zerrung Hüftgelenk, ischiokapsulär (Band)	S83.13	Luxation Kniegelenk, Luxation prox Tibia nach medial
S73.18	Verstauchung u Zerrung Hüftgelenk, sonst Teile	S83.14	Luxation Kniegelenk, Luxation prox Tibia nach lateral
S74.0	Verletzt Nervus ischiadicus, in Höhe Hüfte u Oberschenkel	S83.18	Luxation Kniegelenk, sonstige
S74.1	Verletzung Nervus femoralis, in Höhe Hüfte u Oberschenkel	S83.2	Meniskusriß, akut
S74.2	Verletzung sensibler Hautnerven, in Höhe Hüfte u OS	S83.3	Riß Kniegelenkknorpel, akut
S74.7	Verletzt mehrerer Nerven, in Höhe Hüfte u Oberschenkel	S83.40	Verstauchung Zerrung Kniegelenk, nnbez Seitenband
S74.8	Verletzung sonst Nerven, in Höhe Hüfte u Oberschenkel	S83.41	Verstauch u Zerr Kniegel: Distors fibul Seitenbd [Außenbd]
S74.9	Verletzung nnbez Nerv, in Höhe Hüfte u Oberschenkel	S83.42	Verstauch u Zerr Kniegel: Distors tibial Seitenbd [Innenbd]
S75.0	Verletzung A femoralis	S83.43	Verstauch u Zerr Kniegel: Riss fibul Seitenband [Außenband]
S75.1	Verletzung V femoralis, in Höhe Hüfte Oberschenkel	S83.44	Verstauch u Zerr Kniegel: Riss tibial Seitenband [Innenband]
S75.2	Verletzt V saphena magna, in Höhe Hüfte u Oberschenkel	S83.50	Verstauchung Zerrung Kniegelenk, nnbez Kreuzband
S75.7	Verletzt mehr Blutgefäße, in Höhe Hüfte u Oberschenkel	S83.51	Verstauch Zerrung Kniegelenk, Distorsion vord Kreuzband
S75.8	Verletzt sonst Blutgefäße, in Höhe Hüfte u Oberschenkel	S83.52	Verstauch Zerrung Kniegelenk, Distorsion hint Kreuzband
S75.9	Verletzt nnbez Blutgefäß, in Höhe Hüfte u Oberschenkel	S83.53	Verstauch Zerrung Kniegelenk, Riß vord Kreuzband
S76.0	Verletzung Muskeln u Sehnen Hüfte	S83.54	Verstauch Zerrung Kniegelenk, Riß hint Kreuzband
S76.1	Verletzung Muskel u Sehne M quadriceps femoris	S83.6	Verstauchung Zerrung sonst u nnbez Teile Knie
S76.2	Verletzung Muskeln u Sehnen, Adduktorengruppe OS	S83.7	Verletzung mehrerer Strukturen Knie
S76.3	Verletzt Muskeln u Sehnen post Muskelgruppe, in Höhe OS	S84.0	Verletzung N tibialis in Höhe Unterschenkel
S76.4	Verletzung sonst u nnbez Muskeln Sehnen in Höhe OS	S84.1	Verletzung N peroneus in Höhe Unterschenkel
S76.7	Verletzung mehr Muskeln Sehnen, in Höhe Hüfte OS	S84.2	Verletzung sensibler Hautnerven in Höhe Unterschenkel
S77.0	Zerquetschung Hüfte	S84.7	Verletzung mehr Nerven in Höhe Unterschenkel
S77.1	Zerquetschung Oberschenkel	S84.8	Verletzung sonst Nerven in Höhe Unterschenkel
S77.2	Zerquetschung m Beteiligung Hüfte Oberschenkel	S84.9	Verletzung nnbez Nerv in Höhe Unterschenkel
S78.0	Traumatische Amputation im Hüftgelenk	S85.0	Verletzung A poplitea
S78.1	Traumatische Amputation zwischen Hüfte u Knie	S85.1	Verletzung A tibialis (anterior) (posterior)
S78.9	Traumatische Amputation an Hüfte OS, Höhe nnbez	S85.2	Verletzung A peronea
S79.7	Multiple Verletzung Hüfte Oberschenkel	S85.3	Verletzung V saphena magna in Höhe Unterschenkel
S79.8	Sonst nbez Verletzung Hüfte Oberschenkel	S85.4	Verletzung V saphena parva in Höhe Unterschenkel
S79.9	Nnbez Verletzung Hüfte Oberschenkel	S85.5	Verletzung V poplitea
S80.0	Prellung Knie	S85.7	Verletzung mehr Blutgefäße in Höhe Unterschenkel
S80.1	Prellung sonst u nnbez Teile Unterschenkel	S85.8	Verletzung sonst Blutgefäße in Höhe Unterschenkel
S80.7	Multiple oberflächliche Verletzungen Unterschenkel	S85.9	Verletzung nnbez Blutgefäß in Höhe Unterschenkel
S80.81	Sonst oberfl Verletzung Unterschenkel, Schürfwunde	S86.0	Verletzung Achillessehne
S80.82	So oberfl Verletzt Unterschenkel, Blasenbild (nichttherm)	S86.1	Verletzt so Muskel/Sehnen posterior Muskelgr in Höhe OS
S80.83	So oberfl Verletzt Unterschenkel, InsektBiß/-Stich (ungiftig)	S86.2	Verletzt Muskel/Sehn ant Muskelgr i Höhe Unterschenkel
S80.84	So oberfl Verletzt Unterschenkel, oberfl FK (Splitter)	S86.3	Verletzt Muskel/Sehn peron Muskelgr i Höhe Unterschenkel
S80.88	Sonst oberfl Verletzung Unterschenkel, sonstige	S86.7	Verletzt mehr Muskeln Sehnen in Höhe Unterschenkel
S80.9	Oberflächliche Verletzung Unterschenkel, nnbez	S86.8	Verletzt sonst Muskeln Sehnen in Höhe Unterschenkel
S81.0	Offene Wunde Knie	S86.9	Verletzt nnbez Muskel Sehne in Höhe Unterschenkel
S81.7	Multiple offene Wunden Unterschenkel	S87.0	Zerquetschung Knie
S81.80	Nnbez offene Wunde sonstiger Teile Unterschenkel	S87.8	Zerquetschung sonst u nnbez Teile Unterschenkel
S81.84	Weichteilschaden I. Gr b geschl Fx od Lux Unterschenkels	S88.0	Traumatische Amputation im Kniegelenk
S81.85	Weichteilschaden II. Gr b geschl Fx od Lux Unterschenkel	S88.1	Traumatische Amputation zw Knie oberem Sprunggelenk
S81.86	Weichteilschaden III. Gr b geschl Fx od Lux Unterschenkel	S88.9	Traumatische Amputation am Unterschenkel, Höhe nnbez

S89.7	Multiple Verletzungen Unterschenkel	S96.1	Verletzt lg Streckmuskeln Zehen in Höhe Knöchel Fuß
S89.8	Sonstige nbez Verletzungen Unterschenkel	S96.2	Verletzt kurze Muskeln Sehnen in Höhe Knöchel Fuß
S89.9	Nnbez Verletzung Unterschenkel	S96.7	Verletzt mehr Muskeln Sehnen in Höhe Knöchel Fuß
S90.0	Prellung Knöchelregion	S96.8	Verletzt sonst Muskeln Sehnen in Höhe Knöchel Fuß
S90.1	Prellung ein/mehr Zehen oh Schädigung Nagel	S96.9	Verletzt nnbez Muskel/Sehne in Höhe Knöchel Fuß
S90.2	Prellung ein/mehr Zehen m Schädigung Nagel	S97.0	Zerquetschung OSG
S90.3	Prellung sonstiger u nnbez Teile d Fuß	S97.1	Zerquetschung ein/mehr Zehen
S90.7	Multiple oberflächliche Verletzt Knöchelregion Fuß	S97.8	Zerquetschung sonst Teile OSG Fuß
S90.81	Sonst oberfl Verletzt Knöchelregion Fuß, Schürfwunde	S98.0	Traumatische Amputation Fuß in Höhe OSG
S90.82	So oberfl Verletzt Knöchelreg Fuß, Blasenbild (nichttherm)	S98.1	Traumatische Amputation einzelne Zehe
S90.83	So oberfl Verletzt Knöchelreg Fuß, InsektBiß/-Stich (ungift)	S98.2	Traumatische Amputation von zwei od mehr Zehen
S90.84	So oberfl Verletzt Knöchelregion Fuß, oberfl FK (Splitter)	S98.3	Traumatische Amputation sonst Teile Fuß
S90.88	Sonst oberflächl Verletzung Knöchelregion Fuß, sonst	S98.4	Traumatische Amputation am Fuß, Höhe nnbez
S90.9	Oberflächliche Verletzung Knöchelregion Fuß, nnbez	S99.7	Multiple Verletzung Knöchelregion Fuß
S91.0	Offene Wunde Knöchelregion	S99.8	Sonst nbez Verletzung Knöchelregion Fuß
S91.1	Offene Wunde ein/mehr Zehen oh Schädigung Nagel	S99.9	Nnbez Verletzung Knöchelregion Fuß
S91.2	Offene Wunde ein/mehr Zehen m Schädigung Nagel	T00.0	Oberfl Verletzung mit Beteiligung von Kopf u Hals
S91.3	Offene Wunde sonstiger Teile Fuß	T00.1	Oberfl Verletzt m Bet Thorax u Abd/LumbosakrGeg/Becken
S91.7	Multiple offene Wunden Knöchelregion Fuß	T00.2	Oberfl Verletzt m Bet mehr Regionen obere Extremität(en)
S91.80	Off Wunde sonst Teil Knöchelreg/Fuß	T00.3	Oberfl Verletzt m Bet mehr Regionen untere Extremität(en)
S91.84	Weichteilschaden I. Gr b geschl Fraktur od Luxation Fuß	T00.6	Oberfl Verletzt m Bet mehr Reg obere/untere Extremitäten
S91.85	Weichteilschaden II. Gr b geschl Fraktur od Luxation Fuß	T00.8	Oberfl Verletzt m Bet so Kombinat von Körperregionen
S91.86	Weichteilschaden III. Gr b geschl Fraktur od Luxation Fuß	T00.9	Multiple oberflächliche Verletzungen, nnbez
S91.87	Weichteilschaden I. Gr b off Fraktur od Luxation Fuß	T01.0	Offene Wunde m Beteiligung von Kopf u Hals
S91.88	Weichteilschaden II. Gr b off Fraktur od Luxation Fuß	T01.1	Off Wunden m Bet Thorax u Abd/LumbosakrGeg/Becken
S91.89	Weichteilschaden III. Gr b off Fraktur od Luxation Fuß	T01.2	Offene Wunden m Bet mehr Regionen obere Extremität(en)
S92.0	Fraktur Kalkaneus	T01.3	Offene Wunden m Bet mehr Regionen untere Extremität(en)
S92.1	Fraktur Talus	T01.6	Offene Wunden m Bet mehr Reg obere/untere Extremitäten
S92.20	Fraktur, ein/mehr sonst Fußwurzelknochen, nnbez	T01.8	Offene Wunden an sonst Kombinat von Körperregionen
S92.21	Fraktur, Os naviculare pedis	T01.9	Multiple offene Wunden, nnbez
S92.22	Fraktur, Os cuboideum	T02.00	Frakturen m Betteilg von Kopf u Hals, geschlossen od onA
S92.23	Fraktur, Os cuneiforme (intermedium) (laterale) (mediale)	T02.01	Frakturen m Beteiligung von Kopf u Hals, offen
S92.28	Fraktur, sonstige Fußwurzelknochen	T02.10	Fx m Betteilg Thor LumbosGeg od Thor Becken, geschl od onA
S92.3	Fraktur Mittelfußknochen	T02.11	Fx m Betteilg Thor LumbosGeg od Thor Becken, offen
S92.4	Fraktur Großzehe	T02.20	Fx m Betteilg mehr Reg ob Extremität, geschlossen od onA
S92.5	Fraktur sonstige Zehe	T02.21	Frakturen m Betteilg mehr Regionen obere Extremität, offen
S92.7	Multiple Frakturen Fuß	T02.30	Fx m Betteilg mehr Reg unt Extremität, geschl od onA
S92.9	Fraktur Fuß, nnbez	T02.31	Frakturen m Betteilg mehr Regionen untere Extremität, offen
S93.0	Luxation oberes Sprunggelenk	T02.40	Fx m Betteilg mehr Reg beider ob Extremität, geschl od onA
S93.10	Luxation ein/mehr Zehen, nnbez	T02.41	Frakturen m Bet mehr Reg beider ob Extremitäten, offen
S93.11	Luxation ein/mehr Zehen, Metatarsophal (-Gelenk)	T02.50	Fx m Bet mehr Reg beider unt Extremitäten, geschl od onA
S93.12	Luxation ein/mehr Zehen, Interphalangeal (-Gelenk)	T02.51	Frakturen m Bet mehr Reg beider unt Extremitäten, offen
S93.2	Traumatische Ruptur Bänder in Höhe OSG Fuß	T02.60	Fx m Bet mehr Reg obere/untere Extr, geschl od onA
S93.30	Luxation sonst u nnbez Teile Fuß, Teil nnbez	T02.61	Fx m Bet mehr Reg obere/untere Extr, offen
S93.31	Luxation so u nnbez Teil Fuß, Fußwurzel(-Knoch), Gelenk nnbez	T02.70	Fx m Bet Thor Lumbos Extr od Thor Beck Extr, geschl/onA
S93.32	Luxation sonst u nnbez Teile Fuß, Mediotarsal (-Gelenk)	T02.71	Fx m Bet Thor Lumbos Extr od Thor Beck Extr, offen
S93.33	Luxation sonst u nnbez Teile Fuß, Tarsometatarsal (-Gelenk)	T02.80	Fx m Bet sonst Kombinat Körperreg, geschl od onA
S93.34	Lux so u nnbez Teil Fuß, Metatarsal(-Knochen), Gelenk nnbez	T02.81	Frakturen m Bet so Kombinat Körperregionen, offen
S93.38	Luxation sonst u nnbez Teile Fuß, sonst	T02.90	Multiple Frakturen, nnbez, geschlossen od onA
S93.40	Verstauchung Zerrung OSG, Teil nnbez	T02.91	Multiple Frakturen, nnbez, offen
S93.41	Verstauchung Zerrung OSG, Lig deltoideum	T03.0	Luxation Verstauchung Zerrung m Bet Kopf u Hals
S93.42	Verstauchung Zerrung OSG, Lig calcaneofibulare	T03.1	Lux Verstauch Zerr m Bet Thor Lumbos od Thor Becken
S93.43	Verstauchung Zerrung OSG, Lig tibiofib (ant) (post), dist	T03.2	Lux Verstauch Zerr m Bet mehr Reg obere Extremität
S93.48	Verstauchung Zerrung OSG, sonst Teile	T03.3	Lux Verstauch Zerr m Bet mehr Reg untere Extremität
S93.5	Verstauchung Zerrung ein/mehr Zehen	T03.4	Lux Verstauch Zerr m Bet mehr Reg obere/untere Extr
S93.6	Verstauchung Zerrung sonst u nnbez Teile Fuß	T03.8	Lux Verstauch Zerr m Bet so Komb von Körperregionen
S94.0	Verletzung Nervus plantaris lateralis	T03.9	Multiple Luxationen Verstauchungen Zerrungen nnbez
S94.1	Verletzung Nervus plantaris medialis	T04.0	Zerquetschungen m Beteiligung von Kopf u Hals
S94.2	Verletzung Nervus peroneus prof in Höhe Knöchel Fuß	T04.1	Zerquetsch m Bet Thor Abd, Thor Lumbos od Thor Becken
S94.3	Verletzung sensibler Hautnerven in Höhe Knöchel Fuß	T04.2	Zerquetsch m Bet mehr Regionen obere Extremität(en)
S94.7	Verletzung mehr Nerven in Höhe Knöchel Fuß	T04.3	Zerquetsch m Bet mehr Regionen untere Extremität(en)
S94.8	Verletzung sonst Nerven in Höhe Knöchel Fuß	T04.4	Zerquetsch m Bet mehr Reg obere/untere Extremitäten
S94.9	Verletzung nnbez Nerv in Höhe Knöchel Fuß	T04.7	Zerquetsch m Bet Th/Abd/Ex, Th/Lumbos/Extr od Th/Be/Ex
S95.0	Verletzung A dorsalis pedis	T04.8	Zerquetsch m Bet sonst Kombinat von Körperregionen
S95.1	Verletzung A plantaris pedis	T04.9	Multiple Zerquetschungen, nnbez
S95.2	Verletzung Venen Fußrücken	T05.0	Traumatische Amputation beider Hände
S95.7	Verletzt mehr Blutgefäße in Höhe Knöchel Fuß	T05.1	Traumat Amput Hand u and Arm [jede Höhe, ausg Hand]
S95.8	Verletzt sonst Blutgefäße in Höhe Knöchel Fuß	T05.2	Traumatische Amputation beider Arme [jede Höhe]
S95.9	Verletzt eines nnbez Blutgefäßes in Höhe Knöchel Fuß	T05.3	Traumatische Amputation beider Füße
S96.0	Verletzt lg Beugemusk Zehen in Höhe Knöchel Fuß	T05.4	Traumat Amputat Fuß u and Bein [jede Höhe, ausg Fuß]

T05.5	Traumatische Amputation beider Beine [jede Höhe]	T13.4	Verletz nnbez Blutgefäß untere Extremität, Höhe nnbez
T05.6	Traumat Amputat Arme Beine, in jed Kombinat [jed Höhe]	T13.5	Verletz nnbez(m)(r) Muskel Sehne untere Extr, Höhe nnbez
T05.8	Traumat Amputat m Bet so Kombinat von Körperregionen	T13.6	Traumatische Amputation untere Extremität, Höhe nnbez
T05.9	Multiple traumatische Amputationen, nnbez	T13.8	Sonst nbez Verletzungen untere Extremität, Höhe nnbez
T06.0	Komb Verletz Gehirn Hirnnerven Nerven RM in Halshöhe	T13.9	Nnbez Verletzung untere Extremität, Höhe nnbez
T06.1	Verletzung Nerven RM m Bet mehr sonst Körperregionen	T14.00	Oberfl Verletz an nnbez Körperregion, VerletzArt nnbez
T06.2	Verletzung Nerven m Bet mehr Körperregionen	T14.01	Oberfl Verletz an nnbez Körperregion, Schürfwunde
T06.3	Verletzung Blutgefäße m Bet mehr Körperregionen	T14.02	Oberfl Verletz an nnbez Körperregion, Blasenbild (nichttherm)
T06.4	Verletzung Muskeln Sehnen m Bet mehr Körperregionen	T14.03	Oberfl Verletz an nnbez Körperreg, Insektenbiß/-stich (ungift)
T06.5	Verletz m Bet intrathor/-abd Org od intrathor u Beckenorg	T14.04	Oberfl Fremdkörper (Splitter) an nnbez Körperregion
T06.8	Sonst nbez Verletzungen m Bet mehrerer Körperregionen	T14.05	Oberfl Verletz an nnbez Körperregion, Prellung
T07	Nnbez multiple Verletzungen	T14.08	Oberfl Verletz an nnbez Körperregion, sonst
T08.0	Fraktur WS, Höhe nnbez, geschlossen od onA	T14.1	Offene Wunde an einer nnbez Körperregion
T08.1	Fraktur Wirbelsäule, Höhe nnbez, Offen	T14.20	Fraktur an nnbez Körperregion, geschlossen od onA
T09.00	Oberfl Verletz Rumpf, Höhe nnbez, VerletzArt nnbez	T14.21	Fraktur an nnbez Körperregion, offen
T09.01	Oberfl Verletz des Rumpfes, Höhe nnbez, Schürfwun	T14.3	Luxation Verstauchung Zerrung an nnbez Körperregion
T09.02	Oberfl Verletz Rumpf, Höhe nnbez, Blasenbild (nichttherm)	T14.4	Verletzung ein/mehr Nerven an nnbez Körperregion
T09.03	Oberfl Verletz Rumpf, Höhe nnbez, Insektenbiß/-stich (ungift)	T14.5	Verletzung ein/mehr Blutgefäße an nnbez Körperregion
T09.04	Oberfl Verletz Rumpf, Höhe nnbez, oberfl FK (Splitter)	T14.6	Verletzung Muskeln u Sehnen an nnbez Körperregion
T09.05	Oberfl Verletz Rumpf, Höhe nnbez, Prellung	T14.7	Zerquetsch u traumatische Amputation nnbez Körperregion
T09.08	Oberfl Verletz Rumpf, Höhe nnbez, sonst	T14.8	Sonst Verletzungen nnbez Körperregion
T09.1	Offene Wunde des Rumpfes, Höhe nnbez	T14.9	Verletzung, nnbez
T09.2	Lux Verstauch Zerrung nnbez Gelenke u Bänder Rumpf	T74.0	Vernachlässigen od Imstichlassen
T09.3	Verletzung Rückenmark, Höhe nnbez	T74.1	Körperlicher Mißbrauch
T09.4	Verletz nnbez Nerven Nervenwurzeln u Plexus im Ber Rumpf	T74.2	Sexueller Mißbrauch
T09.5	Verletzung nnbez Muskeln Sehnen Rumpf	T74.3	Psychischer Mißbrauch
T09.6	Traumatische Amputation Rumpf, Höhe nnbez	T74.8	Sonstige Formen Mißbrauch von Personen
T09.8	Sonst nbez Verletzungen Rumpf, Höhe nnbez	T74.9	Mißbrauch von Personen, nnbez
T09.9	Nnbez Verletzung Rumpf, Höhe nnbez	T79.0	Luftembolie (traumatisch)
T10.0	Fraktur obere Extremität, Höhe nnbez, geschl od onA	T79.1	Fettembolie (traumatisch)
T10.1	Fraktur obere Extremität, Höhe nnbez, offen	T79.2	Traumatisch bedingte sekund od rezidiv Blutung
T11.00	Oberfl Verletz obere Extremität, Höhe nnbez, VerletzArt nnbez	T79.3	Posttraumatische Wundinfektion, aonkl
T11.01	Oberfl Verletz ob Extremität, Höhe nnbez, Schürfwunde	T79.4	Traumatischer Schock
T11.02	Oberfl Verletz ob Extr, Höhe nnbez, Blasenbild (nichttherm)	T79.5	Traumatische Anurie
T11.03	Insektenbiß/-stich (ungiftig) obere Extremität, Höhe nnbez	T79.6	Traumatische Muskelschämie
T11.04	Oberfl FK (Splitter) obere Extremität, Höhe nnbez	T79.7	Traumatisches subkutanes Emphysem
T11.05	Oberfl Verletz obere Extremität, Höhe nnbez, Prellung	T79.8	Sonstige Frühkomplikationen Trauma
T11.08	Oberfl Verletz obere Extremität, Höhe nnbez, sonst	T79.9	Nnbez Frühkomplikation Trauma
T11.1	Offene Wunde obere Extremität, Höhe nnbez	T89.00	Komplikationen offene Wunde, nnbez
T11.2	Lux Verstauch Zerr nnbez Gelenk u Band ob Extr, Höhe nnbez	T89.01	Komplikationen offene Wunde, FK (m/oh Infektion)
T11.3	Verletzung nnbez Nerv obere Extremität, Höhe nnbez	T89.02	Komplikationen offene Wunde, Infektion
T11.4	Verletzung nnbez Blutgefäß obere Extremität, Höhe nnbez	T89.03	Komplikationen offene Wunde, sonst
T11.5	Verletzung nnbez(m)(r) Muskel Sehne ob Extr, Höhe nnbez	T90.4	Folgen Verletzung Auge u Orbita
T11.6	Traumatische Amputation obere Extremität, Höhe nnbez	T90.8	Folgen sonst nbez Verletzungen Kopf
T11.8	Sonst nbez Verletzungen obere Extremität, Höhe nnbez	T90.9	Folgen nnbez Verletzung Kopf
T11.9	Nnbez Verletzung obere Extremität, Höhe nnbez	T91.4	Folgen Verletzung intrathorakale Organe
T12.0	Fx untere Extremität, Höhe nnbez, geschlossen od onA	T91.8	Folgen sonst nbez Verletzung Hals u Rumpf
T12.1	Fraktur unteren Extremität, Höhe nnbez, offen	T91.9	Folgen nnbez Verletzung Hals u Rumpf
T13.00	Oberfl Verletz untere Extremität, Höhe nnbez, VerletzArt nnbez	T92.9	Folgen nnbez Verletzung obere Extremität
T13.01	Oberfl Verletz untere Extremität, Höhe nnbez, Schürfwunde	T93.9	Folgen einer nnbez Verletzung untere Extremität
T13.02	Blasenbildung (nichttherm) untere Extremität, Höhe nnbez	T94.1	Folgen Verletzungen nnbez Körperregionen
T13.03	Insektenbiß/-stich (ungiftig) untere Extremität, Höhe nnbez	T96	Folgen Vergiftung d AM/Drogen/biolog aktive Subst
T13.04	Oberfl FK (Splitter) untere Extremität, Höhe nnbez	T97	Folgen tox Wirkungen von vorwieg nicht med verwend Subst
T13.05	Oberfl Verletz untere Extremität, Höhe nnbez, Prellung	T98.0	Folgen Auswirkungen FK in natürlichen Körperöffnungen
T13.08	Oberfl Verletz untere Extremität, Höhe nnbez, sonst	T98.1	Folgen sonst u nnbez Schäden d äußere Ursachen
T13.1	Offene Wunde untere Extremität, Höhe nnbez	T98.2	Folgen bestimmter Frühkomplikationen Trauma
T13.2	Lux Verstauch Zerr nnbez Gelenk u Band unt Extr, Höhe nnbez	T98.3	Folgen Komplik b chir Eingriffen u med Behandl, aonkl
T13.3	Verletz nnbez Nerv untere Extremität, Höhe nnbez		

Diagnose W61-2

S02.1	Schädelbasisfraktur	S35.4	Verletzung von Blutgefäßen Niere
S06.6	Traumatische subarachnoidale Blutung	S36.03	Rißverletzung Milz m Beteiligung Parenchym
S12.0	Fraktur 1. Halswirbel	S36.04	Massive Parenchymruptur Milz
S12.1	Fraktur 2. Halswirbel	S37.02	Rißverletzung Niere
S22.1	Multiple Frakturen Brustwirbelsäule	S37.03	Komplette Ruptur Nierenparenchym
S22.5	Instabiler Thorax		

ADRGs 901, 902

OR-Prozeduren ohne Bezug

OR-Prozeduren ohne Bezug

DRGs 901A, 901B, 901C, 901D, 902Z

21A
901-902

MDC 21B

Verletzungen, Vergiftungen
und toxische Wirkungen von
Drogen und Medikamenten

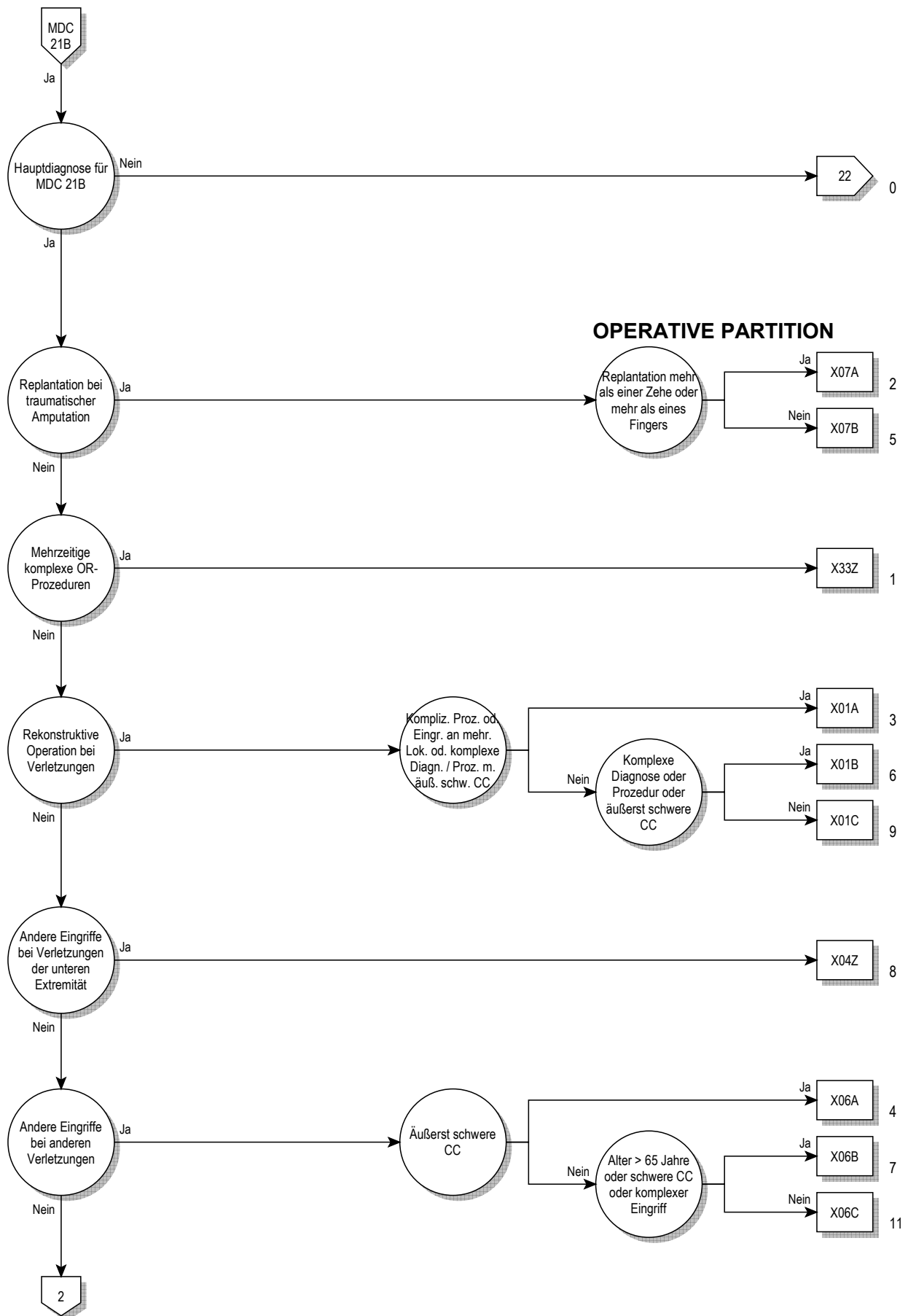

21B

21B

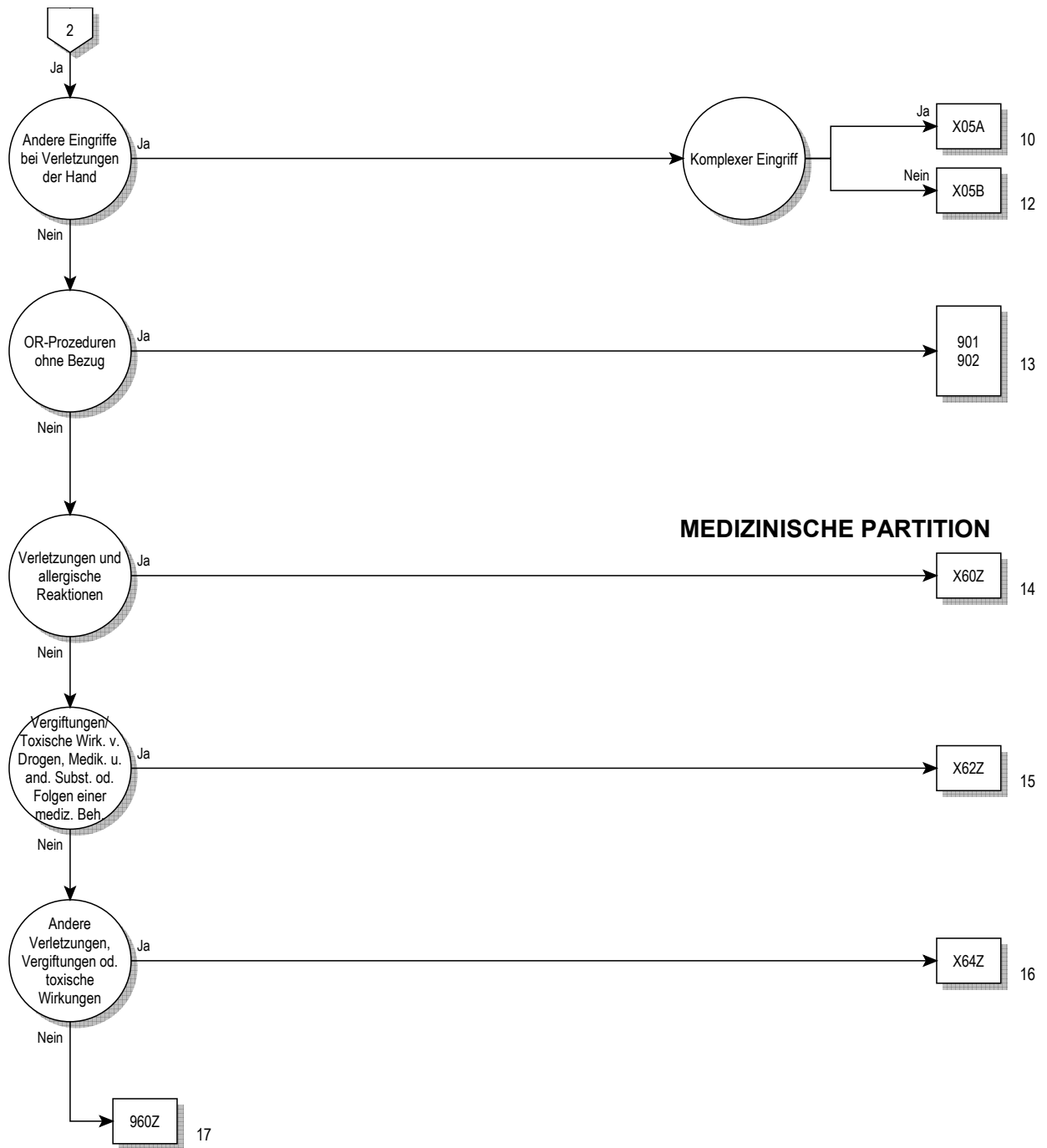

Entscheidungslogik MDC 21B

Hauptdiagnose in Tabelle MDC21B-0

Hauptdiagnose für MDC 21B (MDC21B-0)

H95.9	KH Ohr u Warzenfortsatz nach med Maßn, nnbez	S19.7	Multiple Verletzungen Hals
M10.10	Bleigicht, mehrere Lokalisationen	S19.8	Sonstige nbez Verletzungen Hals
M10.11	Bleigicht Schulterregion	S19.9	Nnbez Verletzung Hals
M10.12	Bleigicht Oberarm	S21.0	Offene Wunde Mamma [Brustdrüse]
M10.13	Bleigicht Unterarm	S21.1	Offene Wunde vordere Thoraxwand
M10.14	Bleigicht Hand	S21.2	Offene Wunde hintere Thoraxwand
M10.15	Bleigicht Beckenregion/Oberschenkel	S21.7	Multiple offene Wunden Thoraxwand
M10.16	Bleigicht Unterschenkel	S21.80	Nnbez offene Wunde sonstiger Teile Thorax
M10.17	Bleigicht Knöchel/Fuß	S21.83	Off Wunde (jed Teil Thorax) m Verbind zu intrathor Verletz
M10.18	Bleigicht, sonstige Lokalisation	S21.84	Weichteilschaden I. Gr b geschl Fraktur od Lux Thorax
M10.19	Bleigicht, nnbez Lokalisationen	S21.85	Weichteilschaden II. Gr b geschl Fraktur od Lux Thorax
N98.1	Hyperstimulation Ovarien	S21.86	Weichteilschaden III. Gr b geschl Fraktur od Lux Thorax
N98.2	Komplik b versuch Einführ befrucht Ei nach In-vitro-Fertilis	S21.87	Weichteilschaden I. Gr b off Fraktur od Lux Thorax
N98.3	Komplik b versuchter Implant Embryo b Embryotransfer	S21.88	Weichteilschaden II. Gr b off Fraktur od Lux Thorax
N98.8	Sonst Komplik i Zus m künstlicher Befruchtung	S21.89	Weichteilschaden III. Gr b of Fraktur od Lux Thorax
N98.9	Komplik i Zus m künstlicher Befruchtung, nnbez	S21.9	Offene Wunde Thorax, Teil nnbez
N99.4	Peritoneale Adhäsionen im Becken n med Maßn	S25.0	Verletzung Aorta thoracica
N99.9	KH Urogenitalsystem n med Maßn, nnbez	S25.1	Verletzung Truncus brachiocephalicus od A subclavia
S01.0	Offene Wunde behaarte Kopfhaut	S25.2	Verletzung V cava superior
S01.41	Offene Wunde, Wange	S25.3	Verletzung V brachiocephalica od V subclavia
S01.49	Off Wund, so u mehr Teil Wange u TemporomandibRegion	S25.4	Verletzung von Pulmonalgefäßen
S01.7	Multiple offene Wunden Kopf	S25.5	Verletzung von Interkostalgefäßen
S01.80	Nnbez offene Wunde sonstiger Teile Kopf	S25.7	Verletzung mehrerer Blutgefäße Thorax
S01.83	Off Wunde (jeder Teil Kopf) m Verbind zu intrakran Verletz	S25.8	Verletzung sonst Blutgefäße Thorax
S01.84	Weichteilschaden I. Gr b geschl Fraktur od Lux Kopf	S25.9	Verletzung nnbez Blutgefäß Thorax
S01.85	Weichteilschaden II. Gr b geschl Fraktur od Lux Kopf	S27.7	Multiple Verletzungen intrathorakaler Organe
S01.86	Weichteilschaden III. Gr b geschl Fraktur od Lux Kopf	S27.9	Verletzung eines nnbez intrathorakalen Organes
S01.87	Weichteilschaden I. Gr b off Fraktur od Lux Kopf	S28.0	Brustkorbzerquetschung
S01.88	Weichteilschaden II. Gr b off Fraktur od Lux Kopf	S28.1	Traumatische Amputation eines Teiles Thorax
S01.89	Weichteilschaden III. Gr b off Fraktur od Lux Kopf	S29.7	Multiple Verletzungen Thorax
S01.9	Offene Wunde Kopf, Teil nnbez	S29.8	Sonstige nbez Verletzungen Thorax
S07.0	Zerquetschung Gesicht	S29.9	Nnbez Verletzung Thorax
S07.1	Zerquetschung Schädel	S31.0	Offene Wunde Lumbosakralgegend Becken
S07.8	Zerquetschung sonstiger Teile Kopf	S31.1	Offene Wunde Bauchdecke
S07.9	Zerquetschung Kopf, Teil nnbez	S31.7	Multiple offene Wunden Abdomen LumbosakrGeg Becken
S08.0	Skalpierungsverletzung	S31.80	Offene Wunde sonst u nnbez Teile Abdomen
S08.8	Traumatische Amputation sonst Teile Kopf	S31.83	Off Wunde (jd T Abd LumbGeg Beck) m Verb intraabd Verl
S08.9	Traumatische Amputation nnbez Teil Kopf	S31.84	Weichteilschaden I. Gr b geschl Fraktur od Lux LWS u Be
S09.0	Verletzung Blutgefäße Kopf, aonkl	S31.85	Weichteilschaden II. Gr b geschl Fraktur od Lux LWS u Be
S09.7	Multiple Verletzungen Kopf	S31.86	Weichteilschaden III. Gr b geschl Fraktur od Lux LWS u Be
S09.8	Sonstige nbez Verletzungen Kopf	S31.87	Weichteilschaden I. Gr b off Fraktur od Lux LWS u Be
S11.7	Multiple offene Wunden des Halses	S31.88	Weichteilschaden II. Gr b off Fraktur od Lux LWS u Be
S11.80	Nnbez offene Wunde sonstiger Teile des Halses	S31.89	Weichteilschaden III. Gr b off Fraktur od Lux LWS u Be
S11.84	Weichteilschaden I. Gr b geschl Fraktur od Lux Hals	S35.0	Verletzung Aorta abdominalis
S11.85	Weichteilschaden II. Gr b geschl Fraktur od Lux Hals	S35.1	Verletzung V cava inferior
S11.86	Weichteilschaden III. Gr b geschl Fraktur od Lux d Hals	S35.2	Verletzung Truncus coeliacus od A mesenterica
S11.87	Weichteilschaden I. Gr b off Fraktur od Lux Hals	S35.3	Verletzung V portae od V lienalis
S11.88	Weichteilschaden II. Gr b off Fraktur od Lux Hals	S35.4	Verletzung von Blutgefäßen Niere
S11.89	Weichteilschaden III. Gr b off Fraktur od Lux Hals	S35.5	Verletzung von Blutgefäßen Iliakalregion
S11.9	Offene Wunde Hals, Teil nnbez	S35.7	Verletz mehr Blutgef in Höhe Abd LumbosakrGeg Becken
S15.00	Verletzung A carotis, Teil nnbez	S35.8	Verletzung so Blutgef in Höhe Abd LumbosakrGeg Becken
S15.01	Verletzung A carotis communis	S35.9	Verletzung nnbez Blutgefäß in Höhe Abd Lumbosakr Becken
S15.02	Verletzung A carotis externa	S36.88	Verletzung sonstige intraabdominale Organe
S15.03	Verletzung A carotis interna	S38.1	Zerquetschung so u nnbez Teile Abd LumbosakrGeg Becken
S15.1	Verletzung A vertebralis	S38.3	Traumat Abtrenn so u nnbez Teile Abd LumbosakrGeg Becken
S15.2	Verletzung V jugularis externa	S39.7	Multiple Verletzung Abdomen LumbosakrGeg Becken
S15.3	Verletzung V jugularis interna	S39.80	PenisFx
S15.7	Verletzung mehrerer Blutgefäße in Höhe Hals	S39.88	So nbez Verletz Abd/LumbosGeg/Becken
S15.8	Verletzung sonst Blutgefäße in Höhe Hals	S39.9	Nnbez Verletzung Abdomen Lumbosakralgegend Becken
S15.9	Verletzung nnbez Blutgefäß in Höhe Hals	S41.0	Offene Wunde Schulter
S17.0	Zerquetschung Kehlkopf u Trachea	S41.1	Offene Wunde Oberarm
S17.8	Zerquetschung sonstiger Teile Hals	S41.7	Multiple offene Wunden Schulter u Oberarm
S17.9	Zerquetschung Hals, Teil nnbez	S41.80	Nnbez offene Wunde sonst u nnbez Teile Schultergürtel
S18	Traumatische Amputation in Halshöhe	S41.84	Weichteilschaden I. Gr b geschl Fraktur od Lux Oberarmes

S41.85	Weichteilschaden II. Gr b geschl Fraktur od Lux Oberarm	S68.4	Traumatische Amputation Hand, in Höhe Handgelenk
S41.86	Weichteilschaden III. Gr b geschl Fraktur od Lux Oberarm	S68.8	Traumatische Amputation sonst Teile Handgelenk Hand
S41.87	Weichteilschaden I. Gr b off Fraktur od Lux Oberarm	S68.9	Traumatische Amputation an Handgelenk Hand, Höhe nnbez
S41.88	Weichteilschaden II. Gr b off Fraktur od Lux Oberarm	S69.7	Multiple Verletzung Handgelenk Hand
S41.89	Weichteilschaden III. Gr b off Fraktur od Lux Oberarm	S69.8	Sonst nbez Verletzung Handgelenk Hand
S45.0	Verletzung A axillaris	S69.9	Nnbez Verletzung Handgelenk Hand
S45.1	Verletzung A brachialis	S71.0	Offene Wunde Hüfte
S45.2	Verletzung V axillaris od V brachialis	S71.1	Offene Wunde Oberschenkel
S45.3	Verletzung oberfl Venen in Höhe Schulter u Oberarm	S71.7	Multiple offene Wunden Hüfte u OS
S45.7	Verletzung mehr Blutgefäße in Höhe Schulter u Oberarm	S71.80	Offene Wunde sonst u nnbez Teile Beckengürtel
S45.8	Verletzung sonst Blutgefäße in Höhe Schulter u Oberarm	S71.84	Weichteilschaden I. Gr b geschl Fx od Lux Hüfte u Obersch
S45.9	Verletzung nnbez Blutgefäß in Höhe Schulter u Oberarm	S71.85	Weichteilschaden II. Gr b geschl Fx od Lux Hüfte u Obersch
S47	Zerquetschung, Schulter Oberarm	S71.86	Weichteilschaden III. Gr b geschl Fx od Lux Hüfte u Obersch
S48.0	Traumatische Amputation im Schultergelenk	S71.87	Weichteilschaden I. Gr b off Fraktur od Lux Hüfte u Obersch
S48.1	Traumatische Amputation zwischen Schulter Ellenbogen	S71.88	Weichteilschaden II. Gr b off Fraktur od Lux Hüfte u Obersch
S48.9	Traumatische Amputation Schulter u Oberarm, Höhe nnbez	S71.89	Weichteilschaden III. Gr b off Fraktur od Lux Hüfte u Obersch
S49.7	Multiple Verletzungen, Schulter u Oberarm	S75.0	Verletzung A femoralis
S49.8	Sonst nbez Verletzungen, Schulter u Oberarm	S75.1	Verletzung V femoralis, in Höhe Hüfte Oberschenkel
S49.9	Nnbez Verletzung Schulter u Oberarm	S75.2	Verletz V saphena magna, in Höhe Hüfte u Oberschenkel
S51.0	Offene Wunde Ellenbogen	S75.7	Verletz mehr Blutgefäße, in Höhe Hüfte u Oberschenkel
S51.7	Multiple offene Wunden Unterarm	S75.8	Verletz sonst Blutgefäße, in Höhe Hüfte u Oberschenkel
S51.80	Nnbez offene Wunde sonstiger Teile des Unterarmes	S75.9	Verletz nnbez Blutgefäß, in Höhe Hüfte u Oberschenkel
S51.84	Weichteilschaden I. Gr b geschl Fraktur od Lux Unterarm	S77.0	Zerquetschung Hüfte
S51.85	Weichteilschaden II. Gr b geschl Fraktur od Lux Unterarm	S77.1	Zerquetschung Oberschenkel
S51.86	Weichteilschaden III. Gr b geschl Fraktur od Lux Unterarm	S77.2	Zerquetschung m Beteiligung Hüfte Oberschenkel
S51.87	Weichteilschaden I. Gr b off Fraktur od Lux Unterarmes	S78.0	Traumatische Amputation im Hüftgelenk
S51.88	Weichteilschaden II. Gr b off Fraktur od Lux Unterarm	S78.1	Traumatische Amputation zwischen Hüfte u Knie
S51.89	Weichteilschaden III. Gr b off Fraktur od Lux Unterarmes	S78.9	Traumatische Amputation an Hüfte OS, Höhe nnbez
S51.9	Offene Wunde Unterarm, Teil nnbez	S79.7	Multiple Verletzung Hüfte Oberschenkel
S55.0	Verletzung A ulnaris, in Höhe Unterarm	S79.8	Sonst nbez Verletzung Hüfte Oberschenkel
S55.1	Verletzung A radialis, in Höhe Unterarm	S79.9	Nnbez Verletzung Hüfte Oberschenkel
S55.2	Verletzung von Venen, in Höhe Unterarm	S81.0	Offene Wunde Knie
S55.7	Verletzung mehrerer Blutgefäße, in Höhe Unterarm	S81.7	Multiple offene Wunden Unterschenkel
S55.8	Verletzung sonst Blutgefäße, in Höhe Unterarm	S81.80	Nnbez offene Wunde sonstiger Teile Unterschenkel
S55.9	Verletzung eines nnbez Blutgefäßes, in Höhe Unterarm	S81.84	Weichteilschaden I. Gr b geschl Fx od Lux Unterschenkels
S57.0	Zerquetschung, Ellenbogen	S81.85	Weichteilschaden II. Gr b geschl Fx od Lux Unterschenkel
S57.8	Zerquetschung, sonstiger Teile Unterarm	S81.86	Weichteilschaden III. Gr b geschl Fx od Lux Unterschenkel
S57.9	Zerquetschung Unterarm, Teil nnbez	S81.87	Weichteilschaden I. Gr b off Fraktur od Lux Unterschenkels
S58.0	Traumatische Amputation im Ellenbogengelenk	S81.88	Weichteilschaden II. Gr b off Fraktur od Lux Unterschenkels
S58.1	Traumatische Amputation zw Ellenbogen u Handgelenk	S81.89	Weichteilschaden III. Gr b off Fraktur od Lux Unterschenkel
S58.9	Traumatische Amputation am Unterarm, Höhe nnbez	S81.9	Offene Wunde Unterschenkel, Teil nnbez
S59.7	Multiple Verletzungen Unterarm	S85.0	Verletzung A poplitea
S59.8	Sonstige nbez Verletzungen Unterarm	S85.1	Verletzung A tibialis (anterior) (posterior)
S59.9	Nnbez Verletzung Unterarm	S85.2	Verletzung A peronea
S61.0	Offene Wunde ein/mehr Finger oh Schädigung Nagel	S85.3	Verletzung V saphena magna in Höhe Unterschenkel
S61.1	Offene Wunde ein/mehr Finger m Schädigung Nagel	S85.4	Verletzung V saphena parva in Höhe Unterschenkel
S61.7	Multiple offene Wunden Handgelenk u Hand	S85.5	Verletzung V poplitea
S61.80	Nnbez offene Wunde sonst Teile Handgelenk u Hand	S85.7	Verletzung mehr Blutgefäße in Höhe Unterschenkel
S61.84	Weichteilschaden I. Gr b geschl Fx od Lux Handgel u Hand	S85.8	Verletzung sonst Blutgefäße in Höhe Unterschenkel
S61.85	Weichteilschaden II. Gr b geschl Fx od Lux Handgel u Hand	S85.9	Verletzung nnbez Blutgefäß in Höhe Unterschenkel
S61.86	Weichteilschaden III. Gr b geschl Fx od Lux Handgel u Hand	S87.0	Zerquetschung Knie
S61.87	Weichteilschaden I. Gr b off Fraktur od Lux Handgel u Hand	S87.8	Zerquetschung sonst u nnbez Teile Unterschenkel
S61.88	Weichteilschaden II. Gr b off Fraktur od Lux Handgel u Hand	S88.0	Traumatische Amputation im Kniegelenk
S61.89	Weichteilschaden III. Gr b off Fraktur od Lux Handgel u Hand	S88.1	Traumatische Amputation zw Knie oberem Sprunggelenk
S61.9	Offene Wunde Handgelenk u Hand, Teil nnbez	S88.9	Traumatische Amputation am Unterschenkel, Höhe nnbez
S65.0	Verletzung A ulnaris, in Höhe Handgelenk u Hand	S89.7	Multiple Verletzungen Unterschenkel
S65.1	Verletzung A radialis, in Höhe Handgelenk u Hand	S89.8	Sonstige nbez Verletzungen Unterschenkel
S65.2	Verletzung Gefäße Arcus palmaris superficialis	S89.9	Nnbez Verletzung Unterschenkel
S65.3	Verletzung Gefäße Arcus palmaris profundus	S91.0	Offene Wunde Knöchelregion
S65.4	Verletzung ein/mehr Blutgefäße, Daumen	S91.1	Offene Wunde ein/mehr Zehen oh Schädigung Nagel
S65.5	Verletzung ein/mehr Blutgefäße, sonst Finger	S91.2	Offene Wunde ein/mehr Zehen m Schädigung Nagel
S65.7	Verletzung mehr Blutgefäße in Höhe Handgelenk u Hand	S91.3	Offene Wunde sonstiger Teile Fuß
S65.8	Verletzung sonst Blutgefäße in Höhe Handgelenk u Hand	S91.7	Multiple offene Wunden Knöchelregion Fuß
S65.9	Verletzung nnbez Blutgefäß im Ber Handgelenk u Hand	S91.80	Off Wunde sonst Teil Knöchelreg/Fuß
S67.0	Zerquetschung Daumen ein/mehr sonstiger Finger	S91.84	Weichteilschaden I. Gr b geschl Fraktur od Luxation Fuß
S67.8	Zerquetschung sonst u nnbez Teile Handgelenk Hand	S91.85	Weichteilschaden II. Gr b geschl Fraktur od Luxation Fuß
S68.0	Traumatische Amputation Daumen (komplett) (partiell)	S91.86	Weichteilschaden III. Gr b geschl Fraktur od Luxation Fuß
S68.1	Traumat Amput so einzel Finger (komplett) (partiell)	S91.87	Weichteilschaden I. Gr b off Fraktur od Luxation Fuß
S68.2	Isol traumat Amputat zw ei/mehr Finger (komplett) (partiell)	S91.88	Weichteilschaden II. Gr b off Fraktur od Luxation Fuß
S68.3	Komb traumat Amput (Teile) ein/mehr Fing and T HdGel/Hd	S91.89	Weichteilschaden III. Gr b off Fraktur od Luxation Fuß

S95.0	Verletzung A dorsalis pedis	T14.8	Sonst Verletzungen nnbez Körperregion
S95.1	Verletzung A plantaris pedis	T14.9	Verletzung, nnbez
S95.2	Verletzung Venen Fußrücken	T33.0	Oberflächliche Erfrierung des Kopfes
S95.7	Verletz mehr Blutgefäße in Höhe Knöchel Fuß	T33.1	Oberflächliche Erfrierung des Halses
S95.8	Verletz sonst Blutgefäße in Höhe Knöchel Fuß	T33.2	Oberflächliche Erfrierung des Thorax
S95.9	Verletz eines nnbez Blutgefäßes in Höhe Knöchel Fuß	T33.3	Oberfl Erfrier Bauchdecke, Lumbosakralgegend u Becken
S97.0	Zerquetschung OSG	T33.4	Oberflächliche Erfrierung des Armes
S97.1	Zerquetschung ein/mehr Zehen	T33.5	Oberflächliche Erfrierung des Handgelenkes und der Hand
S97.8	Zerquetschung sonst Teile OSG Fuß	T33.6	Oberflächliche Erfrierung der Hüfte und des Oberschenkels
S98.0	Traumatische Amputation Fuß in Höhe OSG	T33.7	Oberflächliche Erfrierung des Knies und des Unterschenkels
S98.1	Traumatische Amputation einzelne Zehe	T33.8	Oberflächliche Erfrierung der Knöchelregion und des Fußes
S98.2	Traumatische Amputation von zwei od mehr Zehen	T33.9	Oberflächliche Erfrierung an sonst und nnbez Lokalisationen
S98.3	Traumatische Amputation sonst Teile Fuß	T34.0	Erfrierung mit Gewebsnekrose des Kopfes
S98.4	Traumatische Amputation am Fuß, Höhe nnbez	T34.1	Erfrierung mit Gewebsnekrose des Halses
S99.7	Multiple Verletzung Knöchelregion Fuß	T34.2	Erfrierung mit Gewebsnekrose des Thorax
S99.8	Sonst nbez Verletzung Knöchelregion Fuß	T34.3	Erfri m Gewebsnekrose Bauchd, Lumbosakralgeg u Becken
S99.9	Nnbez Verletzung Knöchelregion Fuß	T34.4	Erfrierung mit Gewebsnekrose des Armes
T01.0	Offene Wunde m Beteiligung von Kopf u Hals	T34.5	Erfrierung mit Gewebsnekrose Handgelenk und Hand
T01.1	Off Wunden m Bet Thorax u Abd/LumbosakrGeg/Becken	T34.6	Erfrierung m Gewebsnekrose Hüfte und Oberschenkel
T01.2	Offene Wunden m Bet mehr Regionen obere Extremität(en)	T34.7	Erfrierung m Gewebsnekrose Knie und Unterschenkel
T01.3	Offene Wunden m Bet mehr Regionen untere Extremität(en)	T34.8	Erfrierung m Gewebsnekrose Knöchelregion und Fußes
T01.6	Offene Wunden m Bet mehr Reg obere/untere Extremitäten	T34.9	Erfrierung m Gewebsnekrose an sonst und nnbez Lok
T01.8	Offene Wunden an sonst Kombinat von Körperregionen	T35.0	Oberflächliche Erfrierung m Beteiligung mehrerer Körperreg
T01.9	Multiple offene Wunden, nnbez	T35.1	Erfrierung m Gewebsnekrose m Beteiligung mehr Körperreg
T02.40	Fx m Betteilg mehr Reg beider ob Extremität, geschl od onA	T35.2	Nnbez Erfrierung des Kopfes und des Halses
T02.41	Frakturen m Bet mehr Reg beider ob Extremitäten, offen	T35.3	Nnbez Erfrier Thorax, Abdomen, Lumbosakralgeg u Becken
T02.50	Fx m Bet mehr Reg beider unt Extremitäten, geschl od onA	T35.4	Nnbez Erfrierung der oberen Extremität
T02.51	Frakturen m Bet mehr Reg beider unt Extremitäten, offen	T35.5	Nnbez Erfrierung der unteren Extremität
T02.60	Fx m Bet mehr Reg obere/untere Extr, geschl od onA	T35.6	Nnbez Erfrierung mit Beteiligung mehrerer Körperregionen
T02.61	Fx m Bet mehr Reg obere/untere Extr, offen	T35.7	Nnbez Erfrierung an nicht näher bezeichneten Lokalisationen
T02.70	Fx m Bet Thor Lumbos Extr od Thor Beck Extr, geschl/onA	T36.0	Vergiftung, Penizilline
T02.71	Fx m Bet Thor Lumbos Extr od Thor Beck Extr, offen	T36.1	Vergiftung, Cephalosporine/and β -Laktam-Antibiotika
T04.0	Zerquetschungen m Beteiligung von Kopf u Hals	T36.2	Vergiftung, Chloramphenicol-Gruppe
T04.1	Zerquetsch m Bet Thor Abd, Thor Lumbos od Thor Becken	T36.3	Vergiftung, Makrolide
T04.2	Zerquetsch m Bet mehr Regionen obere Extremität(en)	T36.4	Vergiftung, Tetrazykline
T04.3	Zerquetsch m Bet mehr Regionen untere Extremität(en)	T36.5	Vergiftung, Aminoglykoside
T04.4	Zerquetsch m Bet mehr Reg obere/untere Extremitäten	T36.6	Vergiftung, Rifamycine
T04.7	Zerquetsch m Bet Th/Abd/Ex, Th/Lumbos/Extr od Th/Be/Ex	T36.7	Vergiftung, Antimykotika b systemischer Anwendung
T04.8	Zerquetsch m Bet sonst Kombinat von Körperregionen	T36.8	Vergiftung, sonst systemisch wirkende Antibiotika
T04.9	Multiple Zerquetschungen, nnbez	T36.9	Vergiftung, systemisch wirkendes Antibiotikum, nnbez
T05.0	Traumatische Amputation beider Hände	T37.0	Vergiftung, Sulfonamide
T05.1	Traumat Amput Hand u and Arm [jede Höhe, ausg Hand]	T37.1	Vergiftung, antimykobakterielle Arzneimittel
T05.2	Traumatische Amputation beider Arme [jede Höhe]	T37.2	Vergiftung, Antimalariamittel u AM gg and Blutprotozoen
T05.3	Traumatische Amputation beider Füße	T37.3	Vergiftung, sonstige Antiprotozoika
T05.4	Traumat Amputat Fuß u and Bein [jede Höhe, ausg Fuß]	T37.4	Vergiftung, Anthelminthika
T05.5	Traumatische Amputation beider Beine [jede Höhe]	T37.5	Vergiftung, Virostatika
T05.6	Traumat Amputat Arme Beine, in jed Kombinat [jed Höhe]	T37.8	Vergiftung, so nbez system wirk Antinfektiva u Antiparasitika
T05.8	Traumat Amputat m Bet so Kombinat von Körperregionen	T37.9	Vergiftung, system wirk Antinfektiv u Antiparasitikum, nnbez
T05.9	Multiple traumatische Amputationen, nnbez	T38.0	Vergiftung, Glukokortikoide u synthetische Analoga
T06.3	Verletzung Blutgefäße m Bet mehr Körperregionen	T38.1	Vergiftung, Schilddrüsenhormone u Ersatzstoffe
T06.5	Verletz m Bet intrathor/-abd Org od intrathor u Beckenorg	T38.2	Vergiftung, Thyreostatika
T06.8	Sonst nbez Verletzungen m Bet mehrerer Körperregionen	T38.3	Vergift, Insulin u orale blutzuckersenk Arzneimittel [Antidiab]
T07	Nnbez multiple Verletzungen	T38.4	Vergiftung, orale Kontrazeptiva
T09.1	Offene Wunde des Rumpfes, Höhe nnbez	T38.5	Vergiftung, sonstige Östrogene u Gestagene
T09.6	Traumatische Amputation Rumpf, Höhe nnbez	T38.6	Vergift, Antigonadotrop, Antiöstrogen u Antiandrogen, aonkl
T09.8	Sonst nbez Verletzungen Rumpf, Höhe nnbez	T38.7	Vergiftung, Androgene u verwandte Anabolika
T09.9	Nnbez Verletzung Rumpf, Höhe nnbez	T38.8	Vergift, sonst u nnbez Hormone u synthet Ersatzstoffe
T11.1	Offene Wunde obere Extremität, Höhe nnbez	T38.9	Vergiftung, sonst u nnbez Hormon-Antagonisten
T11.4	Verletzung nnbez Blutgefäß obere Extremität, Höhe nnbez	T39.0	Vergiftung, Salizylate
T11.6	Traumatische Amputation obere Extremität, Höhe nnbez	T39.1	Vergiftung, 4-Aminophenol-Derivate
T11.8	Sonst nbez Verletzungen obere Extremität, Höhe nnbez	T39.2	Vergiftung, Pyrazolon-Derivate
T11.9	Nnbez Verletzung obere Extremität, Höhe nnbez	T39.3	Vergiftung, sonst nichtsteroidale Antiphlogistika [NSAID]
T13.1	Offene Wunde untere Extremität, Höhe nnbez	T39.4	Vergiftung, Antirheumatika, aonkl
T13.4	Verletz nnbez Blutgefäß untere Extremität, Höhe nnbez	T39.8	Vergift, so nichtopioidhalt Analgetika u Antipyretika, aonkl
T13.6	Traumatische Amputation untere Extremität, Höhe nnbez	T39.9	Vergift nichtopioidhalt Analget/Antipyret/Antirheumat, nnbez
T13.8	Sonst nbez Verletzungen untere Extremität, Höhe nnbez	T40.0	Vergiftung, Opium
T13.9	Nnbez Verletzung untere Extremität, Höhe nnbez	T40.1	Vergiftung, Heroin
T14.1	Offene Wunde an einer nnbez Körperregion	T40.2	Vergiftung, sonstige Opioide
T14.5	Verletzung ein/mehr Blutgefäße an nnbez Körperregion	T40.3	Vergiftung, Methadon
T14.7	Zerquetsch u traumatische Amputation nnbez Körperregion	T40.4	Vergiftung, sonstige synthetische Betäubungsmittel

T40.5	Vergiftung, Kokain	T48.1	Vergiftung, Muskelrelaxanzien [neuromuskuläre Blocker]
T40.6	Vergiftung, sonstige u nnbez Betäubungsmittel	T48.2	Vergiftung, so u nnbez, primär auf Muskulatur wirk Mittel
T40.7	Vergiftung, Cannabis (-Derivate)	T48.3	Vergiftung, Antitussiva
T40.8	Vergiftung, Lysergid [LSD]	T48.4	Vergiftung, Expektoranzien
T40.9	Vergiftung, sonst u nnbez Psychodysleptika [Halluzinogene]	T48.5	Vergiftung, Arzneimittel gg ErkältungskH
T41.0	Vergiftung, Inhalationsanästhetika	T48.6	Vergiftung, Antiasthmatica, aonkl
T41.1	Vergiftung, Intravenöse Anästhetika	T48.7	Vergift, sonst u nnbez primär auf das Atmungssyst wirk Mittel
T41.2	Vergiftung, sonst u nnbez Allgemeinanästhetika	T49.0	Vergift Antimykot/Antiinfekt/Antiphlog z lok Anwend, aonkl
T41.3	Vergiftung, Lokalanästhetika	T49.1	Vergiftung, Antipruriginosa
T41.4	Vergiftung, Anästhetikum, nnbez	T49.2	Vergift, Adstringenzien u Detergenzien zur lokalen Anwend
T41.5	Vergiftung, therapeutische Gase	T49.3	Vergift hauterweich, -pfleg [Demulzenzien] u -schütz Mittel
T42.0	Vergiftung, Hydantoin-Derivate	T49.4	Vergift Keratolyt, Keratoplast u so AM u Präp zur Haarbeh
T42.1	Vergiftung, Iminostilbene	T49.6	Vergift, in HNO-Heilkunde angewend Arzneimittel u Präp
T42.2	Vergiftung, Succinimide und Oxazolidine	T49.7	Vergiftung, Dentalpharmaka b topischer Anwendung
T42.3	Vergiftung, Barbiturate	T49.8	Vergiftung, sonst Mittel zur topischen Anwendung
T42.4	Vergiftung, Benzodiazepine	T49.9	Vergiftung, Mittel zur topischen Anwendung, nnbez
T42.5	Vergiftung, gemischte Antiepileptika, aonkl	T50.0	Vergiftung, Mineralokortikoide u deren Antagonisten
T42.6	Vergiftung, sonst Antiepileptika, Sedativa u Hypnotika	T50.1	Vergiftung, Schleifendiuretika [High-ceiling-Diuretika]
T42.7	Vergiftung, Antiepileptika, Sedativa u Hypnotika, nnbez	T50.2	Vergift, Carboanhydr-Hemm Benzothiadiaz-Deriv and Diuret
T42.8	Vergift, Antiparkinsonm u and zentral wirk Muskelrelax	T50.3	Vergift, auf Elektrolyt-, Kalorien- u Wasserhaush wirk Mittel
T43.0	Vergiftung, tri- u tetrazyklische Antidepressiva	T50.4	Vergiftung, auf Harnsäurestoffwechsel wirkend AM
T43.1	Vergiftung, Monoaminoxidase-hemmende Antidepressiva	T50.5	Vergiftung, Appetitzügler
T43.2	Vergiftung, sonst u nnbez Antidepressiva	T50.6	Vergiftung, Antidote u Chelatbildner, aonkl
T43.3	Vergift, Antipsychotika u Neuroleptika Phenothiazin-Basis	T50.7	Vergiftung, Analeptika u Opioid-Rezeptor-Antagonisten
T43.4	Vergift, Neuroleptika Butyrophenon- u Thioxanthen-Basis	T50.8	Vergiftung, Diagnostika
T43.5	Vergiftung, sonst u nnbez Antipsychotika u Neuroleptika	T50.9	Vergiftung so u nnbez AM, Drogen u biol akt Substanzen
T43.6	Vergiftung, Psychostimulanzien m Mißbrauchspotential	T51.0	Toxische Wirkung, Äthanol
T43.8	Vergiftung, sonstige psychotrope Substanzen, aonkl	T51.1	Toxische Wirkung, Methanol
T43.9	Vergiftung, Psychotrope Substanz, nnbez	T51.2	Toxische Wirkung, 2-Propanol
T44.0	Vergiftung, Cholinesterase-Hemmer	T51.3	Toxische Wirkung, Fuselöl
T44.1	Vergiftung, sonst Parasympathomimetika [Cholinergika]	T51.8	Toxische Wirkung, sonstige Alkohole
T44.2	Vergiftung, Ganglienblocker, aonkl	T51.9	Toxische Wirkung, Alkohol, nnbez
T44.3	Vergiftung, sonst Parasymplytika/Spasmolytika, aonkl	T52.0	Toxische Wirkung, Erdölprodukte
T44.4	Vergiftung, Vorw Alpha-Rezeptoren-Stimulanzien, aonkl	T52.1	Toxische Wirkung, Benzol
T44.5	Vergiftung, Vorw Beta-Rezeptoren-Stimulanzien, aonkl	T52.2	Toxische Wirkung, Benzol-Homologe
T44.6	Vergiftung, Alpha-Rezeptorenblocker, aonkl	T52.3	Toxische Wirkung, Glykole
T44.7	Vergiftung, Beta-Rezeptorenblocker, aonkl	T52.4	Toxische Wirkung, Ketone
T44.8	Vergiftung, zentral wirk u adrenerge Neuronenblocker, aonkl	T52.8	Toxische Wirkung, sonst organische Lösungsmittel
T44.9	Vergiftung so u nnbez, prim auf auton Nervensyst wirk AM	T52.9	Toxische Wirkung, organisches Lösungsmittel, nnbez
T45.0	Vergiftung, Antiallergika u Antiemetika	T53.0	Toxische Wirkung, Tetrachlorkohlenstoff
T45.1	Vergiftung, Antineoplastika u Immunsuppressiva	T53.1	Toxische Wirkung, Chloroform
T45.2	Vergiftung, Vitamine, aonkl	T53.2	Toxische Wirkung, Trichloräthylen
T45.3	Vergiftung, Enzyme, aonkl	T53.3	Toxische Wirkung, Tetrachloräthylen
T45.4	Vergiftung, Eisen u dessen Verbindungen	T53.4	Toxische Wirkung, Dichlormethan
T45.5	Vergiftung, Antikoagulanzen	T53.5	Toxische Wirkung, Fluorchlorkohlenwasserstoffe [FCKW]
T45.6	Vergiftung, Fibrinolytika u Fibrinolyse-Hemmer	T53.6	Tox Wirk, so halogenierte aliphat Kohlenwasserstoffe
T45.7	Vergift, Antikoagul-Antagonist, Vit K u sonst Koagulanzen	T53.7	Tox Wirk, so halogenierte aromat Kohlenwasserstoffe
T45.8	Vergift, sonst prim syst u auf Blut wirk Mittel, aonkl	T53.9	Tox Wirk halogen aliphat/aromat Kohlenwasserstoffe, nnbez
T45.9	Vergift, prim systemisch u auf Blut wirk Mittel, nnbez	T54.0	Toxische Wirkung, Phenol u dessen Homologe
T46.0	Vergift, Herzglykoside u Arzneimittel m ähnlicher Wirkung	T54.1	Toxische Wirkung, sonst ätzende organische Verbindungen
T46.1	Vergiftung, Kalziumantagonisten	T54.2	Toxisch Wirkung, ätzende Säuren u säureähnliche Subst
T46.2	Vergiftung, sonst Antiarrhythmika, aonkl	T54.3	Toxische Wirkung, Ätzalkalien u alkaliähnliche Subst
T46.3	Vergiftung, Koronardilatatoren, aonkl	T54.9	Toxische Wirkung, ätzende Substanz, nnbez
T46.4	Vergift, Angiotens-KonversEnzym-Hemmer [ACE-Hemmer]	T55	Toxische Wirkung von Seifen u Detergenzien
T46.5	Vergiftung, sonst Antihypertensiva, aonkl	T56.0	Toxische Wirkung, Blei u dessen Verbindungen
T46.6	Vergift, Antihyperlipidämika u Arzneim gg Arteriosklerose	T56.1	Toxische Wirkung, Quecksilber u dessen Verbindungen
T46.7	Vergiftung, periphere Vasodilatatoren	T56.2	Toxische Wirkung, Chrom u dessen Verbindungen
T46.8	Vergiftung, Antivarikosa, einschl Verödungsmittel	T56.3	Toxische Wirkung, Kadmium u dessen Verbindungen
T46.9	Vergift, so u nnbez prim auf Herz-Kreislaufsystem wirk Mittel	T56.4	Toxische Wirkung, Kupfer u dessen Verbindungen
T47.0	Vergiftung, Histamin-H2-Rezeptorenblocker	T56.5	Toxische Wirkung, Zink u dessen Verbindungen
T47.1	Vergiftung, sonst Antazida u Magensekretionshemmer	T56.6	Toxische Wirkung, Zinn u dssen Verbindungen
T47.2	Vergiftung, stimulierende Laxanzien	T56.7	Toxische Wirkung, Beryllium u dessen Verbindungen
T47.3	Vergiftung, salinische u osmotische Laxanzien	T56.8	Toxische Wirkung, sonstige Metalle
T47.4	Vergiftung, sonstige Laxanzien	T56.9	Toxische Wirkung, Metall, nnbez
T47.5	Vergiftung, Digestiva	T57.0	Toxische Wirkung, Arsen u dessen Verbindungen
T47.6	Vergiftung, Antidiarrhoika	T57.1	Toxische Wirkung, Phosphor u dessen Verbindungen
T47.7	Vergiftung, Emetika	T57.2	Toxische Wirkung, Mangan u dessen Verbindungen
T47.8	Vergift, sonst primär auf Magen-Darmtrakt wirk Mittel	T57.3	Toxische Wirkung, Blausäure
T47.9	Vergift, primär auf Magen-Darmtrakt wirk Arzneim, nnbez	T57.8	Toxische Wirkung, sonst nbez anorganische Substanzen
T48.0	Vergift, Oxytozin [Ocytocin] u ähnlich wirk Wehenmittel	T57.9	Toxische Wirkung, Anorganische Substanz, nnbez

T58	Toxische Wirkung von Kohlenmonoxid	T73.1	Schäden d Durst
T59.0	Toxische Wirkung, Stickstoffoxid	T73.2	Erschöpf d Ausgesetztsein (ggü Witterungsunbilden)
T59.1	Toxische Wirkung, Schwefeldioxid	T73.3	Erschöpfung d übermäßige Anstrengung
T59.2	Toxische Wirkung, Formaldehyd	T73.8	Sonstige Schäden d Mangel
T59.3	Toxische Wirkung, Tränengas	T73.9	Schaden d Mangel, nnbez
T59.4	Toxische Wirkung, Chlorgas	T74.0	Vernachlässigen od Imstichlassen
T59.5	Toxische Wirkung, Fluorgas u Fluorwasserstoff	T74.1	Körperlicher Mißbrauch
T59.6	Toxische Wirkung, Schwefelwasserstoff	T74.2	Sexueller Mißbrauch
T59.7	Toxische Wirkung, Kohlendioxid	T74.3	Psychischer Mißbrauch
T59.8	Tox Wirk, sonst nbez Gase, Dämpfe od sonst nbez Rauch	T74.8	Sonstige Formen Mißbrauch von Personen
T59.9	Toxische Wirkung, Gase, Dämpfe od Rauch, nnbez	T74.9	Mißbrauch von Personen, nnbez
T60.0	Tox Wirk, Organophosphat- u Carbamat-Insektizide	T75.0	Schäden d Blitzschlag
T60.1	Toxische Wirkung, Halogenierte Insektizide	T75.1	Ertrinken u nichttödliches Untertauchen
T60.2	Toxische Wirkung, sonstige Insektizide	T75.2	Schäden d Vibration
T60.3	Toxische Wirkung, Herbizide u Fungizide	T75.4	Schäden d elektrischen Strom
T60.4	Toxische Wirkung, Rodentizide	T75.8	Sonstige nbez Schäden d äußere Ursachen
T60.8	Toxische Wirkung, sonst Schädlingsbekämpfungsmittel	T78.0	Anaphylaktischer Schock d Nahrungsmittelunverträglichkeit
T60.9	Toxische Wirkung, Schädlingsbekämpfungsmittel, nnbez	T78.1	Sonstige Nahrungsmittelunverträglichkeit, aonkl
T61.0	Ciguatera-Fischvergiftung	T78.2	Anaphylaktischer Schock, nnbez
T61.1	Scombroid-Fischvergiftung	T78.3	Angioneurotisches Ödem
T61.2	Sonst Vergiftung d Fische u Schalentiere	T78.4	Allergie, nnbez
T61.8	Toxische Wirkung sonst eßbarer Meerestiere	T78.8	Sonstige unerwünschte Nebenwirkungen, aonkl
T61.9	Toxische Wirkung nnbez eßbares Meerestier	T78.9	Unerwünschte Nebenwirkung, nnbez
T62.0	Toxische Wirkung, verzehrte Pilze	T79.2	Traumatisch bedingte sekund od rezidiv Blutung
T62.1	Toxische Wirkung, verzehrte Beeren	T79.4	Traumatischer Schock
T62.2	Tox Wirk, sonst verzehrte Pflanze(n) od Teil(e) davon	T79.8	Sonstige Frühkomplikationen Trauma
T62.8	Tox Wirk so nbez schädli Subst, m Nahrung aufgenomm	T79.9	Nnbez Frühkomplikation Trauma
T62.9	Tox Wirk schädli Substanz, m Nahrung aufgenomm, nnbez	T80.5	Anaphylaktischer Schock d Serum
T63.0	Toxische Wirkung, Schlangengift	T80.6	Sonstige Serumreaktionen
T63.1	Toxische Wirkung, Gift andr Reptilien	T81.0	Blutung u Hämatom als Komplikation Eingriff, aonkl
T63.2	Toxische Wirkung, Skorpiongift	T81.1	Schock während od als Folge Eingriff, aonkl
T63.3	Toxische Wirkung, Spinnengift	T81.2	Versehentl Stich-/Rißwunde während Eingriff, aonkl
T63.4	Toxische Wirkung, Gift sonstiger Arthropoden	T81.3	Aufreißen Operationswunde, aonkl
T63.5	Toxische Wirkung d Kontakt m Fischen	T81.5	FK, verseh nach Ingr in Körperhöhl/OPWunde zurückgebl
T63.6	Toxische Wirkung d Kontakt m sonst Meerestieren	T81.6	Akut Rkt auf währ Eingriff verseh zurückgebl Fremdsbst
T63.8	Toxische Wirkung d Kontakt m sonst giftigen Tieren	T81.8	Sonstige Komplikationen b Eingriffen, aonkl
T63.9	Toxische Wirkung d Kontakt m nnbez giftigen Tier	T81.9	Nnbez Komplikation Eingriff
T64	Tox Wirk Aflatoxin u so Mykotoxin in kontamin Lebensm	T85.5	Mechan Komplik durch gastrointest Proth/Implant/Transplant
T65.0	Toxische Wirkung, Zyanide	T85.6	Mechan Komplik durch sonst nbez int Proth/Implant/Transplant
T65.1	Toxische Wirkung, Strychnin u dessen Salze	T85.78	Infekt/entzündl Reakt durch so interne Proth/Implant/Transpl
T65.2	Toxische Wirkung, Tabak und Nikotin	T85.88	Sonst Komplik durch interne Proth/Implant/Transplant, aonkl
T65.3	Tox Wirk, Nitro- u Aminoderivate von Benzol u Homologen	T85.9	Nnbez Komplik durch interne Proth/Implant/Transplant
T65.4	Toxische Wirkung, Schwefelkohlenstoff	T86.50	Durchblutungsstörung eines Hauttransplantates
T65.5	Tox Wirk Glyceroltrinitrat, Sauerstoffsäur Stickst/Ester	T86.51	Nekrose eines Hauttransplantates
T65.6	Toxische Wirkung, Farben u Farbstoffe, aonkl	T86.52	Verlust eines Hauttransplantates
T65.8	Toxische Wirkung sonstiger nbez Substanzen	T86.59	Sonst u nnbez Versagen u Abstoßung Hauttransplantat
T65.9	Toxische Wirkung nnbez Substanz	T86.88	Versagen u Abstoßung, so transplant Organe u Gewebe
T66	Nnbez Schäden d Strahlung	T86.9	Versagen u Abstoßung, nnbez transplant Organ u Gewebe
T67.0	Hitzschlag u Sonnenstich	T88.1	Sonst Komplik nach Impfung [Immunisierung], aonkl
T67.1	Hitzesyndrome	T88.2	Schock d Anästhesie
T67.2	Hitzekrampf	T88.3	Maligne Hyperthermie d Anästhesie
T67.3	Hitzerschöpfung d Wasserverlust	T88.4	Mißlungene od schwierige Intubation
T67.4	Hitzerschöpfung d Salzverlust	T88.5	Sonst Komplikationen infolge Anästhesie
T67.5	Hitzerschöpfung, nnbez	T88.6	Anaph Schock, unerw NW indik-ger AM/Drog b ordn Verabr
T67.6	Passagere Hitzeermüdung	T88.7	Nnbez unerwünschte Nebenwirkung Arzneimittel od Droge
T67.7	Hitzeödem	T88.8	So nbez Komplik b chirurg Eingriff u med Behandlung, aonkl
T67.8	Sonstige Schäden d Hitze u Sonnenlicht	T88.8	Komplik b chirurg Eingriff u med Behandlung, nnbez
T67.9	Schaden d Hitze u Sonnenlicht, nnbez	T89.00	Komplikationen offene Wunde, nnbez
T68	Hypothermie	T89.01	Komplikationen offene Wunde, FK (m/oh Infektion)
T69.0	Kälte-Nässe-Schaden Hände od Füße	T89.02	Komplikationen offene Wunde, Infektion
T69.1	Frostbeulen	T89.03	Komplikationen offene Wunde, sonst
T69.8	Sonstige nbez Schäden d niedrige Temperatur	T90.4	Folgen Verletzung Auge u Orbita
T69.9	Schaden d niedrige Temperatur, nnbez	T90.8	Folgen sonst nbez Verletzungen Kopf
T70.2	Sonstige u nnbez Schäden d große Höhe	T90.9	Folgen nnbez Verletzung Kopf
T70.3	Caissonkrankheit [Dekompressionskrankheit]	T91.4	Folgen Verletzung intrathorakale Organe
T70.4	Schäden d Hochdruckflüssigkeiten	T91.8	Folgen sonst nbez Verletzung Hals u Rumpf
T70.8	Sonstige Schäden d Luft- u Wasserdruck	T91.9	Folgen nnbez Verletzung Hals u Rumpf
T70.9	Schaden d Luft- u Wasserdruck, nnbez	T92.9	Folgen nnbez Verletzung obere Extremität
T71	Erstickung	T93.9	Folgen einer nnbez Verletzung untere Extremität
T73.0	Schäden d Hunger	T94.1	Folgen Verletzungen nnbez Körperregionen

T96	Folgen Vergiftung d AM/Drogen/biolog aktive Subst	T98.3	Folgen Komplik b chir Eingriffen u med Behandl, aonkl
T97	Folgen tox Wirkungen von vorwieg nicht med verwend Subst	Z04.1	Untersuchung u Beobachtung nach Transportmittelunfall
T98.0	Folgen Auswirkungen FK in natürlichen Körperöffnungen	Z04.2	Untersuchung u Beobachtung nach Arbeitsunfall
T98.1	Folgen sonst u nnbez Schäden d äußere Ursachen	Z04.3	Untersuchung u Beobachtung nach and Unfall
T98.2	Folgen bestimmter Frühkomplikationen Trauma	Z04.5	Untersuchung u Beobachtung nach d Person zugefügt Verletz

ADRG X01 Rekonstruktive Operation bei Verletzungen

Mindestens eine Prozedur in Tabelle X01-2

DRG X01A Rekonstruktive Operation bei Verletzungen mit komplizierenden Prozeduren, Eingriff an mehreren Lokalisationen, freier Lappenplastik mit mikrovaskulärer Anastomosierung oder komplizierender Diagnose oder komplexer Prozedur, mit äußerst schweren CC

Komplizierende Prozeduren oder Eingriff an mehreren Lokalisationen oder Prozedur in Tabelle X01-3 oder PCCL > 3 und (Nebendiagnose in Tabelle X01-1 oder Komplexe OR-Prozeduren oder mindestens eine Prozedur in Tabelle X01-4)

DRG X01B Rekonstruktive Operation bei Verletzungen ohne komplizierende Prozeduren, ohne Eingriff an mehreren Lokalisationen, ohne freie Lappenplastik mit mikrovaskulärer Anastomosierung, mit komplizierender Diagnose, komplexer Prozedur oder äußerst schweren CC

PCCL > 3 oder Nebendiagnose in Tabelle X01-1 oder Komplexe OR-Prozeduren oder mindestens eine Prozedur in Tabelle X01-4

DRG X01C Rekonstruktive Operation bei Verletzungen ohne komplizierende Prozeduren, ohne Eingriff an mehreren Lokalisationen, ohne freie Lappenplastik mit mikrovaskulärer Anastomosierung, ohne komplizierende Diagnose, ohne komplexe Prozedur, ohne äußerst schw. CC

Nebendiagnose X01-1

S01.83	Off Wunde (jeder Teil Kopf) m Verbind zu intrakran Verletz	S41.89	Weichteilschaden III. Gr b off Fraktur od Lux Oberarm
S01.86	Weichteilschaden III. Gr b geschl Fraktur od Lux Kopf	S51.86	Weichteilschaden III. Gr b geschl Fraktur od Lux Unterarm
S01.88	Weichteilschaden II. Gr b off Fraktur od Lux Kopf	S51.88	Weichteilschaden II. Gr b off Fraktur od Lux Unterarm
S01.89	Weichteilschaden III. Gr b off Fraktur od Lux Kopf	S51.89	Weichteilschaden III. Gr b off Fraktur od Lux Unterarmes
S11.86	Weichteilschaden III. Gr b geschl Fraktur od Lux d Hals	S61.86	Weichteilschaden III. Gr b geschl Fx od Lux Handgel u Hand
S11.88	Weichteilschaden II. Gr b off Fraktur od Lux Hals	S61.88	Weichteilschaden II. Gr b off Fraktur od Lux Handgel u Hand
S11.89	Weichteilschaden III. Gr b off Fraktur od Lux Hals	S61.89	Weichteilschaden III. Gr b off Fraktur od Lux Handgel u Hand
S21.83	Off Wunde (jed Teil Thorax) m Verbind zu intrathorax Verletz	S71.86	Weichteilschaden III. Gr b geschl Fx od Lux Hüfte u Obersch
S21.86	Weichteilschaden III. Gr b geschl Fraktur od Lux Thorax	S71.88	Weichteilschaden II. Gr b off Fraktur od Lux Hüfte u Obersch
S21.88	Weichteilschaden II. Gr b off Fraktur od Lux Thorax	S71.89	Weichteilschaden III. Gr b off Fraktur od Lux Hüfte u Obersch
S21.89	Weichteilschaden III. Gr b of Fraktur od Lux Thorax	S81.86	Weichteilschaden III. Gr b geschl Fx od Lux Unterschenkel
S31.83	Off Wunde (jd T Abd LumbGeg Beck) m Verb intraabd Verl	S81.88	Weichteilschaden II. Gr b off Fraktur od Lux Unterschenkels
S31.86	Weichteilschaden III. Gr b geschl Fraktur od Lux LWS u Be	S81.89	Weichteilschaden III. Gr b off Fraktur od Lux Unterschenkel
S31.88	Weichteilschaden II. Gr b off Fraktur od Lux LWS u Be	S91.86	Weichteilschaden III. Gr b geschl Fraktur od Luxation Fuß
S31.89	Weichteilschaden III. Gr b off Fraktur od Lux LWS u Be	S91.88	Weichteilschaden II. Gr b off Fraktur od Luxation Fuß
S41.86	Weichteilschaden III. Gr b geschl Fraktur od Lux Oberarm	S91.89	Weichteilschaden III. Gr b off Fraktur od Luxation Fuß
S41.88	Weichteilschaden II. Gr b off Fraktur od Lux Oberarm		

Prozedur X01-2

04.76↔	Plast Reko alte traumat Verletz an kran u periphNn	04.79.29↔	Transplantation und Transp e sonst Nn m interfsz Nht
04.79.00↔	Sonstige Neuroplastik, n.n.bez.	04.79.99↔	Sonstige Neuroplastik , sonstige
04.79.10↔	Transplantation und Transp e extrk Hirnner m epin Nht	08.89.00↔	Sonstige plastische Rekonstruktion des Augenlids, n.n.bez.
04.79.11↔	Transplantation und Transp d Plexus brachia m epin Nht	08.89.10↔	Plast Reko d Lids, medialer o lateraler Lidwinkel
04.79.12↔	Transplantation und Transp von Nn d Schult m epin Nht	08.89.11↔	Plastische Rekonstruktion d Augenlids d Hebung d Augbr
04.79.13↔	Tx und Transp e Nn d Armes und d Hand m epin Nht	08.89.12↔	Plast Reko d Lids d Entf e Fettgewebeprolapses d Orb
04.79.14↔	Tx u Transp von Nn d Rumpfes u d unt Extremit m epin Nht	08.89.13↔	Plast Reko d Lids d Oberflächenbehandlung m Laser
04.79.19↔	Transplantation und Transp e sonst Nervens m epin Nht	08.89.14↔	Plast Reko d Lids d sonstige Oberlidverlängerung
04.79.20↔	Transplantation und Transposition e Nn m interfsz Nht	08.89.15↔	Plastische Rekonstruktion d Lids d Unterlidverlängerung
04.79.21↔	Tx und Transp e extrk Hirnner m interfsz Nht	08.89.99↔	Sonstige plastische Rekonstruktion des Augenlids, sonstige
04.79.22↔	Tx und Transp d Plexus brachia m interfsz Nht	27.56.00↔	Sonstiges Hauttransplantat an Lippe und Mund, n.n.bez.
04.79.23↔	Tx und Transp von Nn d Schult m interfsz Nht	27.56.10↔	Kleinflächiges Spalthauttransplantat an Lippe und Mund
04.79.24↔	Tx und Transp e Nn d Armes und d Hand m interfsz Nht	27.56.20↔	Großflächiges Spalthauttransplantat an Lippe und Mund
04.79.25↔	Tx u Trmsp v Nn d Rmpfs u d unt Extremit m intrfsz Nht	27.56.30↔	Kleinflächige heterologe Hauttransplantation an die Lippe

27.56.40↔	Grossflächig heterologe Hauttransplantation an die Lippe	78.09.99↔	Knochtx an And näher bez Knoch, auss Gschk, sonstige
27.56.50↔	Kleinflächige homologe Hauttransplantation an die Lippe	82.82↔	Plastische Rekonstruktion einer Spalthand
27.56.60↔	Grossflächig homologe Hauttransplantation an die Lippe	82.89.00↔	Sonstige plastische Operationen an der Hand, n.n.bez.
27.56.99↔	Sonstiges Hauttransplantat an Lippe und Mund, sonstige	82.89.10↔	So Plast Op an d Hand, Sehnenscheidenplastik an d Hand
27.57.00↔	Anbr e gestielt oder fr Lp an Lip und Mund, n.n.bez.	82.89.11↔	S Plst Op an d Hnd, Knöchrm Rf v Bändr d Hnd, Hndwr u Mthnd
27.57.10↔	Anbr e fr mikrovaskanast Transplantats an Lip und Mund	82.89.12↔	S Plst Op an d Hnd, Knöchrm Rf v Bändr d Hnd, S Bändr d Hnd
27.57.11↔	Anbringen eines gestielten Fernlappens an Lippe und Mund	82.89.13↔	S Plst Op an Hnd,Glübrgreifnd Weichteildstrktion b kng Anm Hnd
27.57.99↔	Anbr e gestielt oder fr Lp an Lip und Mund, sonstige	82.89.14↔	So Plast Op an d Hand, Radialisation b kong Anom d Hand
78.00↔	Knochen transplantation, ohne Angabe der Lokalisation	82.89.15↔	S Plst Op an d Hnd, Rs v Schnürmggn m plstschr Rk b kng Anm d Hnd
78.02.00↔	Knochen transplantation am Humerus, n.n.bez.	82.89.16↔	So Plast Op an d Hand, Transfer e Zehe als Fingersersatz
78.02.10↔	Knochtx a Hum, Gefgestielt mit mikrovaskulärer Anast	82.89.99↔	Sonstige plastische Operationen an der Hand, sonstige
78.02.11↔	Knochtx a Hum, Gefgestielt ohne mikrovaskuläre Anast	83.82.00↔	Muskel- oder Faszientransplantation, n.n.bez.
78.02.12↔	Knochen transplantation am Humerus, allogene	83.82.10↔	Muskel oder Fasztx, Fasztx, Kopf und Hals
78.02.13↔	Knorpel-Knochen transplantation am Humerus	83.82.11↔	Muskel oder Fasztx, Fasztx, Schulter und Axilla
78.02.14↔	S Knchtx a Hm (z.B. Atg Spng, krtksp Spn, N Gfgstiels Tx)	83.82.12↔	Muskel oder Fasztx, Fasztx, Oberarm und Ellb
78.02.99↔	Knochen transplantation am Humerus, sonstige	83.82.13↔	Muskel oder Fasztx, Fasztx, Unterarm
78.03.00↔	Knochen transplantation an Radius und Ulna, n.n.bez.	83.82.14↔	Muskel oder Fasztx, Fasztx, Bruw, Bauch und Rücken
78.03.10↔	Knochtx an Rad und Ulna, Gefgestielt m mikrovask Anast	83.82.15↔	M oder Fasztx, Fasztx, Leist und Genreg und Gesäss
78.03.11↔	Knochtx an Rad und Ulna, Gefgestielt oh mikrovask Anast	83.82.16↔	Muskel oder Fasztx, Fasztx, Untere Extrem
78.03.12↔	Knochen transplantation an Radius und Ulna, allogene	83.82.19↔	Muskel oder Fasztx, Fasztx, And Lokalisation
78.03.13↔	Knorpel-Knochen transplantation an Radius und Ulna	83.82.20↔	M o Fasztx, Tx e lok M o Faszlap, Kopf und Ha
78.03.19↔	S Knchtx an Rd&Uln(zB Atg Spng, krtksp Spn, N Gfgstiels Tx)	83.82.21↔	M o Fasztx, Tx e lok M o Faszlap, Schult und Axilla
78.03.99↔	Knochen transplantation an Radius und Ulna, sonstige	83.82.22↔	M o Fasztx, Tx e lok M o Faszlap, Oba und Ellb
78.04.00↔	Knochen transplantation an Karpalia und Metakarpalia, n.n.bez.	83.82.23↔	M o Fasztx, Tx e lok M o Faszlap, Unterarm
78.04.10↔	Knchtx an Krpl u Mtkrpl, Gfgstielt m mkrvsk Anst	83.82.24↔	M o Fasztx, Tx e lok M o Faszlap, Bruw, Bauch u Rücken
78.04.11↔	Knchttrnspl an Krpl u Mtkrpl, Gfgstielt oh mkrvsk Anst	83.82.25↔	M o Fsztx, Tx e lk M o Fszlp, Leist u Gnrg u Gsäss
78.04.12↔	Knochen transplantation an Karpalia und Metakarpalia, allogene	83.82.26↔	M o Fasztx, Tx e lok M o Faszlap, Untere Extrem
78.04.13↔	Knorpel-Knochen transplantation an Karpalia und Metakarpalia	83.82.29↔	M o Fasztx, Tx e lok M o Faszlap, And Lok
78.04.19↔	Knchtx an Krpl/Mtkrpl (Atg Spng, krtksp Spn, N Gfgstiels Tx)	83.82.30↔	M o Fasztx, Tx e osteom o osteofasz Lp, Kopf und Ha
78.04.99↔	Knochen transplantation an Karpalia und Metakarpalia, sonstige	83.82.31↔	M o Fasztx, Tx e osteom o osteofasz Lp, Schult u Axilla
78.05.00↔	Knochen transplantation am Femur, n.n.bez.	83.82.32↔	M o Fasztx, Tx e osteom o osteofasz Lp, Oba und Ellb
78.05.10↔	Knochtx a Fem, Gefgestielt mit mikrovaskulärer Anast	83.82.33↔	M o Fasztx, Tx e osteom o osteofasz Lp, Unterarm
78.05.11↔	Knochtx a Fem, Gefgestielt, ohne mikrovaskuläre Anast	83.82.34↔	M o Fsztx, Tx e osteom o osteofsz Lp, Brw, Bauch u Rückn
78.05.12↔	Knochen transplantation am Femur, allogene	83.82.35↔	M o Fsztx, Tx e osteom o osteofsz Lp, Leist u Gnrg u Gsäss
78.05.13↔	Knorpel-Knochen transplantation am Femur	83.82.36↔	M o Fasztx, Tx e osteom o osteofasz Lp, Untere Extrem
78.05.19↔	S Knchtx a Fm (z.B. Atg Spng, krtksp Spn, N Gfgstiels Tx)	83.82.39↔	M o Fasztx, Tx e osteom o osteofasz Lp, And Lok
78.05.99↔	Knochen transplantation am Femur, sonstige	83.82.40↔	M o Fsztx, Tx e snst Lppntx m mkrvsk Anst aus M o Fsz, Kpf u H
78.07.00↔	Knochen transplantation an Tibia und Fibula, n.n.bez.	83.82.41↔	M o Fsztx, Tx e snst Lppntx m mkrvsk Anst aus M o Fsz, Schl&Axll
78.07.10↔	Knochtx an d Tibia, Gefgestielt m mikrovaskulärer Anast	83.82.42↔	M o Fsztx, Tx e snst Lppntx m mkrvsk Anst aus M o Fsz, Ob u Ellb
78.07.11↔	Knochtx an d Tibia, Gefgestielt ohne mikrovask Anast	83.82.43↔	M o Fsztx, Tx e snst Lppntx m mkrvsk Anst aus M o Fsz, Unt
78.07.12↔	Knochen transplantation an der Tibia, allogene	83.82.44↔	Musk/Fassztx, Tx Lppntx mkrvsk Anst aus M/Fsz, Brw/Bauch/Rückn
78.07.13↔	Knorpel-Knochen transplantation an der Tibia	83.82.45↔	M/Fsztx, Txsnst Lppntxmkrvsk Anst aus M/Fsz, Leist/Gnrg/Gsäß
78.07.19↔	S Knchtx an d Tb (z.B. Atg Spng, krtksp Spn, N Gfgstiels Tx)	83.82.46↔	M o Fsztx, Tx e snst Lppntx m mkrvsk Anst aus M o Fsz, Unt Extrm
78.07.20↔	Knochtx an d Fib, Gefgestielt mit mikrovaskulärer Anast	83.82.47↔	M o Fsztx, Tx e snst Lppntx m mkrvsk Anst aus M o Fsz, And Lk
78.07.21↔	Knochtx an d Fib, Gefgestielt ohne mikrovaskuläre Anast	83.82.99↔	Muskel- oder Faszientransplantation, sonstige
78.07.22↔	Knochen transplantation an der Fibula, allogene	84.21↔	Daumen-Replantation
78.07.23↔	Knorpel-Knochen transplantation an der Fibula	84.22↔	Finger-Replantation (ausser Daumen)
78.07.29↔	S Knchtx an d Fb (z.B. Atg Spng, krtksp Spn, N Gfgstiels Tx)	84.23.00↔	Replantation von Vorderarm, Handgelenk oder Hand, n.n.bez.
78.07.99↔	Knochen transplantation an Tibia und Fibula, sonstige	84.23.10↔	Repl von Vorderarm, Hdgel o Hand, Repl von Vorderarm
78.09.00↔	Knochtx an And näher bez Knoch, auss Gschk, n.n.bez.	84.23.11↔	Repl von Vorderarm, Hdgel o Hand, Repl von Hdgel o Hand
78.09.10↔	Knochtx an Phal d Hand, Gefgestielt m mikrovask Anast	84.23.99↔	Replantation von Vorderarm, Handgelenk oder Hand, sonstige
78.09.11↔	Knochtx an Phal d Hand, Gefgestielt oh mikrovask Anast	84.24↔	Oberarm-Replantation
78.09.12↔	Knochen transplantation an Phalangen der Hand, allogene	84.25↔	Zehen-Replantation
78.09.19↔	S Knchtx an Phl Hnd(zB Atg Spng, krtksp Spn, N Gfgstiels Tx)	84.26↔	Fuss-Replantation
78.09.30↔	Knochtx a Be, Gefgestielt mit mikrovaskulärer Anast	84.27.00↔	Replantation von Unterschenkel oder Sprunggelenk, n.n.bez.
78.09.31↔	Knochtx a Be, Gefgestielt ohne mikrovaskuläre Anast	84.27.10↔	Repl von Us o Sg, Repl vom Us i Kniebereich
78.09.32↔	Knochen transplantation am Becken, allogene	84.27.99↔	Replantation von Unterschenkel oder Sprunggelenk, sonstige
78.09.33↔	Knorpel-Knochen transplantation am Becken	84.28↔	Oberschenkel-Replantation
78.09.39↔	S Knchtx a B (z.B. Atg Spng, krtksp Spn, N Gfgstiels Tx)	84.29.00↔	Sonstige Replantation, n.n.bez.
78.09.40↔	Knochtx an Phal d Fußes, Gefgestielt m mikrovask Anast	84.29.10↔	Sonstige Replantation, Obere Extremität
78.09.41↔	Knochtx an Phal d Fußes, Gefgestielt oh mikrovask Anast	84.29.20↔	Sonstige Replantation, Untere Extremität
78.09.42↔	Knorpel-Knochen transplantation an Phalangen des Fußes	84.29.99↔	Sonstige Replantation, sonstige
78.09.49↔	S Knchtx an Phl Fßs(zB Atg Spng, krtksp Spn, N Gfgstiels Tx)	86.60↔	Freies Hauttransplantat, n.n.bez.
78.09.90↔	Knchtx an And näh bz Knch, auss Gschk, Gfgstielt m mkrvsk Anst	86.61.00↔	Vollhauttransplantat an die Hand, n.n.bez.
78.09.91↔	Knchtx an And näh bz Knch, auss Gschk, Gfgstielt oh mkrvsk Anst		
78.09.92↔	Knochtx an And näher bez Knoch, auss Gschk, allog		
78.09.98↔	S Knxtx a ad nbz Kn, auss Gschk (zB Atg Spng, ksp Span, n Gfgst Tx)		

86.61.10↔	Kleinflächiges Vollhauttransplantat an die Hand	86.66.29↔	Großflächige homologe Hauttransplantation an andere Lokalisation
86.61.20↔	Großflächiges Vollhauttransplantat an die Hand	86.66.99↔	Homologe Hauttransplantation, sonstige
86.61.99↔	Vollhauttransplantat an die Hand, sonstige	86.67.00↔	Haut-Regenerationsgraft, n.n.bez.
86.62.00↔	Sonstiges Hauttransplantat an die Hand, n.n.bez.	86.67.10↔	Kleinflächiges temporäres Haut-Regenerationsgraft an den Kopf
86.62.10↔	Kleinflächiges Spalthauttransplantat an die Hand	86.67.11↔	Kleinflächiges temporäres Haut-Regenerationsgraft an den Hals
86.62.20↔	Großflächiges Spalthauttransplantat an die Hand	86.67.12↔	Kleinfl temporäres HautRegenergraft an Schult und Oba
86.62.99↔	Sonstiges Hauttransplantat an die Hand, sonstiges	86.67.13↔	Kleinfl temporäres HautRegenergraft an D Unterarm
86.63.00↔	Vollhauttransplantat an andere Lokalisationen, n.n.bez.	86.67.14↔	Kleinflächiges temporäres Haut-Regenerationsgraft an die Hand
86.63.10↔	Kleinfl VollhautTx an D Kopf (auss Lip und Mund)	86.67.15↔	Kleinfl temporäres HautRegenergraft an Bruw und Rücken
86.63.11↔	Kleinflächiges Vollhauttransplantat an den Hals	86.67.16↔	Kleinfl temporäres HautRegenergraft an d Bauchreg
86.63.12↔	Kleinflächiges Vollhauttransplantat an Schulter und Oberarm	86.67.17↔	Kleinfl temporäres HautRegenergraft an d untere Extrem
86.63.13↔	Kleinflächiges Vollhauttransplantat an den Unterarm	86.67.19↔	Kleinfl temporäres HautRegenerationsgraft an And Lok
86.63.15↔	Kleinfl Vollhauttransplantat an Bruw, Bauch und Rücken	86.67.20↔	Großflächiges temporäres Haut-Regenerationsgraft an den Kopf
86.63.16↔	Kleinfl Vollhauttransplantat an d Leisten und Genreg	86.67.21↔	Großflächiges temporäres Haut-Regenerationsgraft an den Hals
86.63.17↔	Kleinflächiges Vollhauttransplantat an das Gesäß	86.67.22↔	Grofl temporäres HautRegenergraft an Schulter und Oba
86.63.18↔	Kleinfl Vollhauttransplantat an Os und Unterschenkel	86.67.23↔	Großflächiges temporäres Haut-Regenerationsgraft an den Unterarm
86.63.19↔	Kleinflächiges Vollhauttransplantat an andere Lokalisation	86.67.24↔	Großflächiges temporäres Haut-Regenerationsgraft an die Hand
86.63.1a↔	Kleinflächiges Vollhauttransplantat an den Fuß	86.67.25↔	Grofl temporäres HautRegenergraft an Bruw und Rücken
86.63.20↔	Grofl VollhautTx an D Kopf (auss Lip und Mund)	86.67.26↔	Grofl temporäres HautRegenerationsgraft an d Bauchreg
86.63.21↔	Großflächiges Vollhauttransplantat an den Hals	86.67.27↔	Grofl temporäres HautRegenerationsgraft an d untere Extrem
86.63.22↔	Großflächiges Vollhauttransplantat an Schulter und Oberarm	86.67.29↔	Grofl temporäres HautRegenerationsgraft an And Lok
86.63.23↔	Großflächiges Vollhauttransplantat an den Unterarm	86.67.30↔	Permanenter Hautersatz durch Epidermisersatzmaterial
86.63.25↔	Grofl Vollhauttransplantat an Bruw, Bauch und Rücken	86.67.31↔	Permanenter Hautersatz durch Dermisersatzmaterial
86.63.26↔	Grofl Vollhauttransplantat an d Leisten und Genreg	86.67.99↔	Haut-Regenerationsgraft, sonstige
86.63.27↔	Großflächiges Vollhauttransplantat an das Gesäß	86.70↔	Gestielte oder freie Lappen, n.n.bez.
86.63.28↔	Grofl Vollhauttransplantat an Os und Unterschenkel	86.72↔	Verschiebung eines gestielten Lappens
86.63.29↔	Großflächiges Vollhauttransplantat an andere Lokalisation	86.73.00↔	Anbr von gestieltem oder fr Lappen an d Hand, n.n.bez.
86.63.2a↔	Großflächiges Vollhauttransplantat an den Fuß	86.73.10↔	Kleinflächige Dehnungsplastik an die Hand
86.63.99↔	Vollhauttransplantat an andere Lokalisation, sonstige	86.73.11↔	Kleinflächige Verschiebe-Rotationsplastik an die Hand
86.65.00↔	Heterologe Hauttransplantation, n.n.bez.	86.73.12↔	Kleinflächige Transpositionsplastik an die Hand
86.65.10↔	Kleinflächige heterologe Hauttransplantation an den Kopf	86.73.13↔	Kleinflächige Insellappenplastik an die Hand
86.65.11↔	Kleinflächige heterologe Hauttransplantation an den Hals	86.73.14↔	Kleinflächige Z-Plastik an die Hand
86.65.12↔	Kleinflächige heterol Hauttx an Schulter und Oberarm	86.73.20↔	Großflächige Dehnungsplastik an die Hand
86.65.13↔	Kleinflächige heterologe Hauttransplantation an den Unterarm	86.73.21↔	Großflächige Verschiebe-Rotationsplastik an die Hand
86.65.14↔	Kleinflächige heterologe Hauttransplantation an die Hand	86.73.22↔	Großflächige Transpositionsplastik an die Hand
86.65.15↔	Kleinflächige heterologe Hauttx an Bruw und Rücken	86.73.23↔	Großflächige Insellappenplastik an die Hand
86.65.16↔	Kleinflächige heterologe Hauttransplantation an die Bauchregion	86.73.24↔	Großflächige Z-Plastik an die Hand
86.65.17↔	Kleinflächige heterologe Hauttx an d untere Extrem	86.73.29↔	Sonstige lokale Lappenplastik an die Hand
86.65.19↔	Kleinflächige heterologe Hauttx an And Lokalisation	86.73.30↔	Anbr von fr Lappen mit mikrovasculärer Anast an d Hand
86.65.20↔	Großflächige heterologe Hauttransplantation an den Kopf	86.73.40↔	Anbr von gestielt regionalem o gestielt Fernl an d Hand
86.65.21↔	Großflächige heterologe Hauttransplantation an den Hals	86.73.80↔	Kombinierte plastische Eingriffe an Haut und Unterhaut der Hand
86.65.22↔	Grofl heterologe Hauttx an Schulter und Oberarm	86.73.99↔	Anbr von gestielten oder fr Lappen an d Hand, sonstige
86.65.23↔	Großflächige heterologe Hauttransplantation an den Unterarm	86.74.00↔	Anbr von gestielt oder fr Lappen an And Lok, n.n.bez.
86.65.24↔	Großflächige heterologe Hauttransplantation an die Hand	86.74.10↔	Kleinflächige Dehnungsplastik am Kopf (außer Lippe und Mund)
86.65.25↔	Grofl heterologe Hauttransplantation an Bruw und Rücken	86.74.11↔	Kleinflächige Dehnungsplastik am Hals
86.65.26↔	Großflächige heterologe Hauttransplantation an Bauchregion	86.74.12↔	Kleinflächige Dehnungsplastik an Schulter und Oberarm
86.65.27↔	Grofl heterologe Hauttransplantation an d untere Extrem	86.74.13↔	Kleinflächige Dehnungsplastik am Unterarm
86.65.29↔	Grofl heterologe Hauttx an And Lokalisation	86.74.14↔	Kleinflächige Dehnungsplastik an Brustwand und Rücken
86.65.30↔	Transplantation von Schweinehaut	86.74.15↔	Kleinflächige Dehnungsplastik an der Bauchregion
86.65.40↔	Prm Hautrstz d zweischchtgs DrmsEpdrmsErstzmttrial	86.74.16↔	Kleinflächige Dehnungsplastik an der Leisten- und Genitalregion
86.65.99↔	Heterologe Hauttransplantation, sonstige	86.74.17↔	Kleinflächige Dehnungsplastik am Gesäß
86.66.00↔	Homologe Hauttransplantation, n.n.bez.	86.74.18↔	Kleinflächige Dehnungsplastik an Oberschenkel und Unterschenkel
86.66.10↔	Kleinflächige homologe Hauttransplantation an den Kopf	86.74.19↔	Kleinflächige Dehnungsplastik, an andere Lokalisationen
86.66.11↔	Kleinflächige homologe Hauttransplantation an den Hals	86.74.1a↔	Kleinflächige Dehnungsplastik am Fuß
86.66.12↔	Kleinflächige homologe Hauttx an Schulter und Oberarm	86.74.20↔	Klfl VerschiebeRotationspl a Kopf (auss Lip und Mund)
86.66.13↔	Kleinflächige homologe Hauttransplantation an den Unterarm	86.74.21↔	Kleinflächige Verschiebe-Rotationsplastik am Hals
86.66.14↔	Kleinflächige homologe Hauttransplantation an die Hand	86.74.22↔	Klfl VerschiebeRotationsplastik an Schulter und Oba
86.66.15↔	Kleinflächige homologe Hauttx an Bruw und Rücken	86.74.23↔	Kleinflächige Verschiebe-Rotationsplastik am Unterarm
86.66.16↔	Kleinflächige homologe Hauttransplantation an die Bauchregion	86.74.24↔	Kleinflächige Verschiebe-Rotationsplastik an der Hand
86.66.17↔	Kleinflächige homologe Hauttx an d untere Extrem	86.74.25↔	Klfl VerschiebeRotationsplastik an Bruw und Rücken
86.66.19↔	Kleinflächige homologe Hauttx an And Lokalisation	86.74.26↔	Kleinflächige Verschiebe-Rotationsplastik an der Bauchregion
86.66.20↔	Großflächige homologe Hauttransplantation an den Kopf	86.74.27↔	Klfl VerschiebeRotationsplastik an d Leist und Genreg
86.66.21↔	Großflächige homologe Hauttransplantation an den Hals	86.74.28↔	Kleinflächige Verschiebe-Rotationsplastik am Gesäß
86.66.22↔	Grofl homologe Hauttx an Schulter und Oberarm	86.74.29↔	Klfl VerschiebeRotationsplastik, an And Lokalisationen
86.66.23↔	Großflächige homologe Hauttransplantation an den Unterarm	86.74.2a↔	Klfl VerschiebeRotationspl an Os und Unterschenkel
86.66.24↔	Großflächige homologe Hauttransplantation an die Hand	86.74.2b↔	Kleinflächige Verschiebe-Rotationsplastik am Fuß
86.66.25↔	Grofl homologe Hauttransplantation an Bruw und Rücken		
86.66.26↔	Großflächige homologe Hauttransplantation an die Bauchregion		
86.66.27↔	Grofl homologe Hauttransplantation an d untere Extrem		

86.74.30↔	Klfl Transpositionsplastik a Kopf (auss Lippe und Mund)	86.76.29↔	Großflächige Verschiebe-Rotationsplastik an andere Lokalisation
86.74.31↔	Kleinflächige Transpositionsplastik am Hals	86.76.2a↔	Großflächige Verschiebe-Rotationsplastik am Fuß
86.74.32↔	Kleinflächige Transpositionsplastik an Schulter und Oberarm	86.76.30↔	Grofl Transpositionsplastik a Kopf (auss Lip und Mund)
86.74.33↔	Kleinflächige Transpositionsplastik am Unterarm	86.76.31↔	Großflächige Transpositionsplastik am Hals
86.74.34↔	Kleinflächige Transpositionsplastik an Brustwand und Rücken	86.76.32↔	Großflächige Transpositionsplastik an Schulter und Oberarm
86.74.35↔	Kleinflächige Transpositionsplastik an der Bauchregion	86.76.33↔	Großflächige Transpositionsplastik am Unterarm
86.74.36↔	Klfl Transpositionsplastik an d Leisten und Genreg	86.76.34↔	Großflächige Transpositionsplastik an Brustwand und Rücken
86.74.37↔	Kleinflächige Transpositionsplastik am Gesäß	86.76.35↔	Großflächige Transpositionsplastik an der Bauchregion
86.74.38↔	Klfl Transpositionsplastik an Os und Unterschenkel	86.76.36↔	Grofl Transpositionsplastik an d Leisten und Genreg
86.74.39↔	Kleinflächige Transpositionsplastik, an andere Lokalisationen	86.76.37↔	Großflächige Transpositionsplastik am Gesäß
86.74.3a↔	Kleinflächige Insellappenplastik am Fuß	86.76.38↔	Grofl Transpositionsplastik an Os und Unterschenkel
86.74.40↔	Kleinflächige Insellappenplastik am Kopf (außer Lippe und Mund)	86.76.39↔	Großflächige Transpositionsplastik an andere Lokalisation
86.74.41↔	Kleinflächige Insellappenplastik am Hals	86.76.3a↔	Großflächige Transpositionsplastik am Fuß
86.74.42↔	Kleinflächige Insellappenplastik an Schulter und Oberarm	86.76.40↔	Großflächige Insellappenplastik am Kopf (außer Lippe und Mund)
86.74.43↔	Kleinflächige Insellappenplastik am Unterarm	86.76.41↔	Großflächige Insellappenplastik am Hals
86.74.44↔	Kleinflächige Insellappenplastik an Brustwand und Rücken	86.76.42↔	Großflächige Insellappenplastik an Schulter und Oberarm
86.74.45↔	Kleinflächige Insellappenplastik an der Bauchregion	86.76.43↔	Großflächige Insellappenplastik am Unterarm
86.74.46↔	Kleinflächige Insellappl an d Leisten und Genreg	86.76.44↔	Großflächige Insellappenplastik an Brustwand und Rücken
86.74.47↔	Kleinflächige Insellappenplastik am Gesäß	86.76.45↔	Großflächige Insellappenplastik an der Bauchregion
86.74.48↔	Klfl Insellappl an Oberschenkel und Unterschenkel	86.76.46↔	Grofl Insellappenplastik an d Leisten und Genreg
86.74.49↔	Kleinflächige Insellappenplastik, an andere Lokalisationen	86.76.47↔	Großflächige Insellappenplastik am Gesäß
86.74.4a↔	Kleinflächige Insellappenplastik am Fuß	86.76.48↔	Grofl Insellappl an Oberschenkel und Unterschenkel
86.74.50↔	Kleinflächige Z-Plastik am Kopf (außer Lippe und Mund)	86.76.49↔	Großflächige Insellappenplastik, an andere Lokalisationen
86.74.51↔	Kleinflächige Z-Plastik am Hals	86.76.4a↔	Großflächige Insellappenplastik am Fuß
86.74.52↔	Kleinflächige Z-Plastik an Schulter und Oberarm	86.76.50↔	Großflächige Z-Plastik am Kopf (außer Lippe und Mund)
86.74.53↔	Kleinflächige Z-Plastik am Unterarm	86.76.51↔	Großflächige Z-Plastik am Hals
86.74.54↔	Kleinflächige Z-Plastik an Brustwand und Rücken	86.76.52↔	Großflächige Z-Plastik an Schulter und Oberarm
86.74.55↔	Kleinflächige Z-Plastik an der Bauchregion	86.76.53↔	Großflächige Z-Plastik am Unterarm
86.74.56↔	Kleinflächige Z-Plastik an der Leisten- und Genitalregion	86.76.54↔	Großflächige Z-Plastik an Brustwand und Rücken
86.74.57↔	Kleinflächige Z-Plastik am Gesäß	86.76.55↔	Großflächige Z-Plastik an der Bauchregion
86.74.58↔	Kleinflächige Z-Plastik an Oberschenkel und Unterschenkel	86.76.56↔	Großflächige Z-Plastik an der Leisten- und Genitalregion
86.74.59↔	Kleinflächige Z-Plastik, an andere Lokalisationen	86.76.57↔	Großflächige Z-Plastik am Gesäß
86.74.5a↔	Kleinflächige Z-Plastik am Fuß	86.76.58↔	Großflächige Z-Plastik an Oberschenkel und Unterschenkel
86.74.99↔	Anbr von gestielt oder fr Lappen an And Lok, sonstige	86.76.59↔	Großflächige Z-Plastik an andere Lokalisationen
86.75.00↔	Revision von gestieltem oder freiem Lappen, n.n.bez.	86.76.5a↔	Großflächige Z-Plastik am Fuß
86.75.10↔	Revision von gestielt o fr Lp o fr Hauttx d Kopfes	86.76.99↔	Anbr von gestielt o fr Lp an And Lok, Grofl, sonstige
86.75.11↔	Revision von gestielt o fr Lp o fr Hauttx d Halses	86.77.00↔	Anbringen von sonstiger lokaler Lappenplastik, n.n.bez.
86.75.12↔	Rev von gestielt o fr Lp o fr Hauttx von Schult und Oba	86.77.10↔	Sonstige lokale Lappenplastik am Kopf (außer Lippe und Mund)
86.75.13↔	Revision von gestielt o fr Lp o fr Hauttx d Unterarmes	86.77.11↔	Sonstige lokale Lappenplastik am Hals
86.75.14↔	Revision von gestielt oder fr Lp oder fr Hauttx d Hand	86.77.12↔	Sonstige lokale Lappenplastik an Schulter und Oberarm
86.75.15↔	Rev von gestielt o fr Lp o fr Hauttx d Bruw und Rücken	86.77.13↔	Sonstige lokale Lappenplastik am Unterarm
86.75.16↔	Revision von gestielt o fr Lp o fr Hauttx d Bauchreg	86.77.14↔	Sonstige lokale Lappenplastik an Brustwand und Rücken
86.75.17↔	Rev von gestielt o fr Lp o fr Hauttx d unteren Extrem	86.77.15↔	Sonstige lokale Lappenplastik an der Bauchregion
86.75.19↔	Revision von gestielt oder fr Lp oder fr Hauttx and Lok	86.77.16↔	Sonstige lokale Lappenplastik an der Leisten- und Genitalregion
86.75.99↔	Revision von gestieltem oder freiem Lappen, sonstige	86.77.17↔	Sonstige lokale Lappenplastik am Gesäß
86.76.00↔	Anbr von gestielt o fr Lp an And Lok, Grofl, n.n.bez.	86.77.18↔	Sonstige lokale Lappenplastik an Oberschenkel und Unterschenkel
86.76.10↔	Großflächige Dehnungsplastik am Kopf (außer Lippe und Mund)	86.77.19↔	Sonstige lokale Lappenplastik, an andere Lokalisationen
86.76.11↔	Großflächige Dehnungsplastik am Hals	86.77.1a↔	Sonstige lokale Lappenplastik am Fuß
86.76.12↔	Großflächige Dehnungsplastik an Schulter und Oberarm	86.77.99↔	Anbringen von sonstiger lokaler Lappenplastik, sonstige
86.76.13↔	Großflächige Dehnungsplastik am Unterarm	86.78.00↔	Sonstige Lappenplastiken, n.n.bez.
86.76.14↔	Großflächige Dehnungsplastik an Brustwand und Rücken	86.78.10↔	Anbr v fr Lp m mikrovas Anast a Kopf (auss Lip u Mund)
86.76.15↔	Großflächige Dehnungsplastik an der Bauchregion	86.78.11↔	Anbr von freiem Lappen mit mikrovasulärer Anast a Hals
86.76.16↔	Großflächige Dehnungsplastik an der Leisten- und Genitalregion	86.78.12↔	Anbr von fr Lp m mikrovas Anast an Schulter und Oba
86.76.17↔	Großflächige Dehnungsplastik am Gesäß	86.78.13↔	Anbr von fr Lappen mit mikrovasulärer Anast a Unterarm
86.76.19↔	Großflächige Dehnungsplastik, an andere Lokalisationen	86.78.14↔	Anbr von fr Lp m mikrovas Anast an Bruw und Rücken
86.76.1a↔	Großflächige Dehnungsplastik an Oberschenkel und Unterschenkel	86.78.15↔	Anbr von fr Lp mit mikrovasulärer Anast an Bauchreg
86.76.1b↔	Großflächige Dehnungsplastik am Fuß	86.78.16↔	Anbr von fr Lp m mikrovas Anast an d Leist und Genreg
86.76.20↔	Grofl VerschiebeRotationspl a Kopf (auss Lip und Mund)	86.78.17↔	Anbr von fr Lappen mit mikrovasulärer Anast a Gesäß
86.76.21↔	Großflächige Verschiebe-Rotationsplastik am Hals	86.78.18↔	Anbr von fr Lp m mikrovas Anast an d unteren Extrem
86.76.22↔	Großflächige Verschiebe-Rotationsplastik an Schulter und Oberarm	86.78.19↔	Anbr von fr Lappen mit mikrovasulärer Anast an And Lok
86.76.23↔	Großflächige Verschiebe-Rotationsplastik am Unterarm	86.78.20↔	Anbr v gstielt rg Lp o gstielt FmI a Kpf (auss Lp u Mnd)
86.76.24↔	Großflächige Verschiebe-Rotationsplastik an Brustwand und Rücken	86.78.21↔	Anbr von gestielt regionalem Lp o gestielt Fernl a Ha
86.76.25↔	Großflächige Verschiebe-Rotationsplastik an der Bauchregion	86.78.22↔	Anbr v gestielt reg Lp o gestielt Fernl an Schult u Oba
86.76.26↔	Grofl VerschiebeRotationspl an d Leist und Genreg	86.78.23↔	Anbr von gestielt reg Lp o gestielt Fernl a Unterarm
86.76.27↔	Großflächige Verschiebe-Rotationsplastik am Gesäß	86.78.24↔	Anbr v gstielt rg Lp o gstielt FmI an Brw u Rückn
86.76.28↔	Grofl VerschiebeRotationspl an Os und Unterschenkel	86.78.25↔	Anbr von gestielt reg Lp o gestielt Fernl an d Bauchreg
		86.78.26↔	Anbr v gstielt rg Lp o gstielt FmI an d Leist u Gnrg

86.78.27↔	Anbr von gestielt reg Lp o gestielt Fernl a Gesäß	86.88.41↔	Grofl temp Weichteildeckung d Komb mehr Verfahren a Ha
86.78.28↔	Anbr v gestielt reg Lp o gestielt Fernl an d unt Extrem	86.88.42↔	Grofl temp Weichtd d Komb mehr Verf an Schult u Oba
86.78.29↔	Anbr von gestielt reg Lp o gestielt Fernl an And Lok	86.88.43↔	Grofl temp Weichteildeckung d Komb mehr Verf a Unta
86.78.30↔	Kmb Plst Engr an Haut u Unth d Kpfs (auss Lp u Mnd)	86.88.44↔	Grofl temp Weichteildeckung d Komb mehr Verf an d Hand
86.78.31↔	Komb plastische Ingr an Haut und Unterhaut d Halses	86.88.45↔	Grofl temp Weichtd d Komb mehr Verf an Bruw u Rücken
86.78.32↔	Komb Plast Ingr an Haut u Unterhaut von Schult u Oba	86.88.46↔	Grofl temp Weichtd d Komb mehr Verf an d Bauchreg
86.78.33↔	Komb Plast Ingr an Haut und Unterhaut d Unterarmes	86.88.47↔	Grofl temp Weichtd d Komb mehr Verf an d unt Extrem
86.78.34↔	Komb Plast Ingr an Haut u Unterhaut von Bruw u Rücken	86.88.49↔	Grofl temp Weichteildeckung d Komb mehr Verf an and Lok
86.78.35↔	Komb Plast Ingr an Haut und Unterhaut von Bauchreg	86.88.50↔	Anl o Wchs e Syst z Vkuumvrs, tiefr, an Knch u Gl d Extrm
86.78.36↔	Komb Plast Ingr an Haut u Unterhaut d Leist u Genreg	86.88.51↔	Anl o Wchs e Syst z Vkuumvrs, tiefr, an Thr, Mdst u Strn
86.78.37↔	Komb plastische Ingr an Haut und Unterhaut d Gesäßes	86.88.52↔	Anl o Wechsel e Syst zur Vakuumversiegelung, a off Abd
86.78.38↔	Komb Plast Ingr an Haut und Unterhaut d unteren Extrem	86.88.53↔	Anl o Wechsel e Syst zur Vakuumversiegelung, endorektal
86.78.39↔	Komb plastische Ingr an Haut und Unterhaut and Lok	86.88.59↔	Anl o Wchs e Syst z Vkuumvrs, an Haut u Unth o snst Lk
86.78.40↔	Anbr v sonst gestielt o fr Lp a Kopf (auss Lip u Mund)	86.88.90↔	Sonstige temporäre Weichteildeckung am Kopf
86.78.41↔	Anbringen von sonstigem gestielten oder freien Lappen am Hals	86.88.91↔	Sonstige temporäre Weichteildeckung am Hals
86.78.42↔	Anbr von sonstigem gestielt o fr Lp an Schulter und Oba	86.88.92↔	Sonstige temporäre Weichteildeckung an Schulter und Oberarm
86.78.43↔	Anbr von sonstigem gestielten oder fr Lappen a Unterarm	86.88.93↔	Sonstige temporäre Weichteildeckung am Unterarm
86.78.44↔	Anbr von sonstigem gestielt o fr Lp an Bruw und Rücken	86.88.94↔	Sonstige temporäre Weichteildeckung an der Hand
86.78.45↔	Anbr von sonstigem gestielt oder fr Lp an d Bauchreg	86.88.95↔	Sonstige temporäre Weichteildeckung an Brustwand und Rücken
86.78.46↔	Anbr von sonst gestielt o fr Lp an d Leist und Genreg	86.88.96↔	Sonstige temporäre Weichteildeckung an der Bauchregion
86.78.47↔	Anbringen von sonstigem gestielten oder freien Lappen am Gesäß	86.88.97↔	Sonstige temporäre Weichteildeckung an der unteren Extremität
86.78.48↔	Anbr von sonstigem gestielt o fr Lp an d unteren Extrem	86.88.99↔	Sonstige temporäre Weichteildeckung, sonstige
86.78.49↔	Anbr von sonstigem gestielt oder fr Lappen an And Lok	86.89.00↔	Sonstige Plast Reko an Haut und Subkutangew, n.n.bez.
86.78.99↔	Sonstige Lappenplastiken, sonstige	86.89.10↔	Lappenstieldurchtrennung nach Hautplastik am Kopf
86.88.00↔	Sonstige (temporäre) Weichteildeckung, n.n.bez.	86.89.11↔	Lappenstieldurchtrennung nach Hautplastik am Hals
86.88.10↔	Klfl Weichteildeckung d kult Keratinozyten a Kopf	86.89.12↔	Lappenstieldurchtrennung nach Hautplastik an Schulter und Axilla
86.88.11↔	Klfl Weichteildeckung d kultivierte Keratinozyten a Ha	86.89.13↔	Lappenstidurcht nach Hautpl an Oberarm und Ellb
86.88.12↔	Klfl Weichtd d kult Keratinozyten an Schult u Oba	86.89.14↔	Lappenstieldurchtrennung nach Hautplastik am Unterarm
86.88.13↔	Klfl Weichteildeckung d kult Keratinozyten a Unterarm	86.89.15↔	Lappenstieldurchtrennung nach Hautplastik an der Hand
86.88.14↔	Klfl Weichteildeckung d kult Keratinozyten an d Hand	86.89.16↔	Lappenstidurcht nach Hautpl an Bruw, Bauch und Rücken
86.88.15↔	Klfl Weichtd d kult Keratinozyten a Bruw u Rücken	86.89.17↔	Lappenstidurcht nach Hautpl an d Leisten und Genreg
86.88.16↔	Klfl Weichtd d kult Keratinozyten an d Bauchreg	86.89.18↔	Lappenstieldurchtrennung nach Hautplastik am Gesäß
86.88.17↔	Klfl Weichtd d kult Keratinozyten an d unt Extrem	86.89.19↔	Lappenstidurcht nach Hautpl an and Lokalisation
86.88.19↔	Klfl Weichteildeckung d kult Keratinozyten an and Lok	86.89.1a↔	Lappenstidurcht nach Hautpl an Oberschenkel und Knie
86.88.20↔	Klfl temp Weichteildeckung d Komb mehr Verfahren a Kopf	86.89.1b↔	Lappenstidurcht nach Hautpl an Unterschenkel und Fuß
86.88.21↔	Klfl temp Weichteildeckung d Komb mehr Verfahren a Ha	86.89.80↔	Revision einer Hautplastik am Kopf
86.88.22↔	Klfl temp Weichtd d Komb mehr Verf an Schult u Oba	86.89.84↔	Revision einer Hautplastik am Unterarm
86.88.23↔	Klfl temp Weichteildeckung d Komb mehr Verfahren a Unta	86.89.85↔	Revision einer Hautplastik an der Hand
86.88.24↔	Klfl temp Weichteildeckung d Komb mehr Verf an d Hand	86.89.87↔	Revision e Hautpl an d Leisten und Genreg und a Gesäß
86.88.25↔	Klfl temp Weichtd d Komb mehr Verf an Bruw u Rücken	86.89.88↔	Revision einer Hautplastik an der unteren Extremität
86.88.26↔	Klfl temp Weichtd d Komb mehr Verf an d Bauchreg	86.89.89↔	Revision einer Hautplastik an anderer Lokalisation
86.88.27↔	Klfl temp Weichtd d Komb mehr Verf an d unt Extrem	86.89.99↔	Sonstige Plast Reko an Haut und Subkutangew, sonstige
86.88.29↔	Klfl temp Weichteildeckung d Komb mehr Verf an and Lok	86.93.00↔	Einsetzen eines Gewebeexpanders, n.n.bez.
86.88.30↔	Grofl Weichtd d kult Keratinozyten an and Teil d Kopfes	86.93.10↔	Einsetzen eines Gewebeexpanders am Kopf
86.88.31↔	Grofl Weichteildeckung d kultivierte Keratinozyten a Ha	86.93.11↔	Einsetzen eines Gewebeexpanders am Hals
86.88.32↔	Grofl Weichtd d kult Keratinozyten an Schult u Oba	86.93.12↔	Einsetzen eines Gewebeexpanders an Schulter und Oberarm
86.88.33↔	Grofl Weichteildeckung d kult Keratinozyten a Unterarm	86.93.13↔	Einsetzen eines Gewebeexpanders am Unterarm
86.88.34↔	Grofl Weichteildeckung d kult Keratinozyten an d Hand	86.93.14↔	Einsetzen eines Gewebeexpanders an der Hand
86.88.35↔	Grofl Weichtd d kult Keratinozyten an Bruw u Rücken	86.93.15↔	Einsetzen eines Gewebeexpanders an Brustwand und Rücken
86.88.36↔	Grofl Weichtd d kult Keratinozyten an d Bauchreg	86.93.16↔	Einsetzen eines Gewebeexpanders an der Bauchregion
86.88.37↔	Grofl Weichtd d kult Keratinozyten an d unt Extrem	86.93.18↔	Einsetzen eines Gewebeexpanders an der unteren Extremität
86.88.39↔	Grofl Weichteildeckung d kult Keratinozyten an and Lok	86.93.99↔	Einsetzen eines Gewebeexpanders, sonstige
86.88.40↔	Grfl tmp Weichtd d Kmb mhr Vrf an and Teil d Kpfs		

Prozedur X01-3

86.73.30↔	Anbr von fr Lappen mit mikrovaskulärer Anast an d Hand	86.78.15↔	Anbr von fr Lp mit mikrovaskulärer Anast an Bauchreg
86.78.10↔	Anbr v fr Lp m mikrovask Anast a Kopf (auss Lip u Mund)	86.78.16↔	Anbr von fr Lp m mikrovask Anast an d Leist und Genreg
86.78.11↔	Anbr von freiem Lappen mit mikrovaskulärer Anast a Hals	86.78.17↔	Anbr von fr Lappen mit mikrovaskulärer Anast a Gesäß
86.78.12↔	Anbr von fr Lp m mikrovask Anast an Schulter und Oba	86.78.18↔	Anbr von fr Lp m mikrovask Anast an d unteren Extrem
86.78.13↔	Anbr von fr Lappen mit mikrovaskulärer Anast a Unterarm	86.78.19↔	Anbr von fr Lappen mit mikrovaskulärer Anast an And Lok
86.78.14↔	Anbr von fr Lp m mikrovask Anast an Bruw und Rücken		

Prozedur X01-4

04.76↔	Plast Reko alte traumat Verletz an kran u periphNn	04.79.12↔	Transplantation und Transp von Nn d Schult m epin Nht
04.79.00↔	Sonstige Neuroplastik, n.n.bez.	04.79.13↔	Tx und Transp e Nn d Armes und d Hand m epin Nht
04.79.10↔	Transplantation und Transp e extrk Hirnner m epin Nht	04.79.14↔	Tx u Transp von Nn d Rumpfes u d unt Extrem m epin Nht
04.79.11↔	Transplantation und Transp d Plexus brachia m epin Nht	04.79.19↔	Transplantation und Transp e sonst Nervens m epin Nht

04.79.20↔	Transplantation und Transposition e Nn m interfsz Nht	86.74.13↔	Kleinflächige Dehnungsplastik am Unterarm
04.79.21↔	Tx und Transp e extrk Hirner m interfsz Nht	86.74.14↔	Kleinflächige Dehnungsplastik an Brustwand und Rücken
04.79.22↔	Tx und Transp d Plexus brachia m interfsz Nht	86.74.15↔	Kleinflächige Dehnungsplastik an der Bauchregion
04.79.23↔	Tx und Transp von Nn d Schult m interfsz Nht	86.74.16↔	Kleinflächige Dehnungsplastik an der Leisten- und Genitalregion
04.79.24↔	Tx und Transp e Nn d Armes und d Hand m interfsz Nht	86.74.17↔	Kleinflächige Dehnungsplastik am Gesäß
04.79.25↔	Tx u Trnsp v Nn d Rmpfs u d unt Extrm m intrfsz Nht	86.74.18↔	Kleinflächige Dehnungsplastik an Oberschenkel und Unterschenkel
04.79.29↔	Transplantation und Transp e sonst Nn m interfsz Nht	86.74.19↔	Kleinflächige Dehnungsplastik, an andere Lokalisationen
04.79.99↔	Sonstige Neuroplastik, sonstige	86.74.1a↔	Kleinflächige Dehnungsplastik am Fuß
27.55.00↔	Vollhauttransplantat an Lippe und Mund, n.n.bez.	86.74.20↔	Klfl VerschiebeRotationspl a Kopf (auss Lip und Mund)
27.55.10↔	Kleinflächiges Vollhauttransplantat an Lippe und Mund	86.74.21↔	Kleinflächige Verschiebe-Rotationsplastik am Hals
27.55.20↔	Großflächiges Vollhauttransplantat an Lippe und Mund	86.74.22↔	Klfl VerschiebeRotationsplastik an Schulter und Oba
27.55.99↔	Vollhauttransplantat an Lippe und Mund, sonstige	86.74.23↔	Kleinflächige Verschiebe-Rotationsplastik am Unterarm
27.56.00↔	Sonstiges Hauttransplantat an Lippe und Mund, n.n.bez.	86.74.24↔	Kleinflächige Verschiebe-Rotationsplastik an der Hand
27.56.10↔	Kleinflächiges Spalthauttransplantat an Lippe und Mund	86.74.25↔	Klfl VerschiebeRotationsplastik an Bruw und Rücken
27.56.20↔	Großflächiges Spalthauttransplantat an Lippe und Mund	86.74.26↔	Kleinflächige Verschiebe-Rotationsplastik an der Bauchregion
27.56.30↔	Kleinflächige heterologe Hauttransplantation an die Lippe	86.74.27↔	Klfl VerschiebeRotationsplastik an d Leist und Genreg
27.56.40↔	Grossflächig heterologe Hauttransplantation an die Lippe	86.74.28↔	Kleinflächige Verschiebe-Rotationsplastik am Gesäß
27.56.50↔	Kleinflächige homologe Hauttransplantation an die Lippe	86.74.29↔	Klfl VerschiebeRotationsplastik, an And Lokalisationen
27.56.60↔	Grossflächig homologe Hauttransplantation an die Lippe	86.74.2a↔	Klfl VerschiebeRotationspl an Os und Unterschenkel
27.56.99↔	Sonstiges Hauttransplantat an Lippe und Mund, sonstige	86.74.2b↔	Kleinflächige Verschiebe-Rotationsplastik am Fuß
27.57.00↔	Anbr e gestielt oder fr Lp an Lip und Mund, n.n.bez.	86.74.30↔	Klfl Transpositionsplastik a Kopf (auss Lippe und Mund)
27.57.10↔	Anbr e fr mikrovaskanast Transplantats an Lip und Mund	86.74.31↔	Kleinflächige Transpositionsplastik am Hals
27.57.11↔	Anbringen eines gestielten Fernlappens an Lippe und Mund	86.74.32↔	Kleinflächige Transpositionsplastik an Schulter und Oberarm
27.57.99↔	Anbr e gestielt oder fr Lp an Lip und Mund, sonstige	86.74.33↔	Kleinflächige Transpositionsplastik am Unterarm
86.60↔	Freies Hauttransplantat, n.n.bez.	86.74.34↔	Kleinflächige Transpositionsplastik an Brustwand und Rücken
86.63.00↔	Vollhauttransplantat an andere Lokalisationen, n.n.bez.	86.74.35↔	Kleinflächige Transpositionsplastik an der Bauchregion
86.63.10↔	Kleinfl VollhautTx an D Kopf (auss Lip und Mund)	86.74.36↔	Klfl Transpositionsplastik an d Leisten und Genreg
86.63.11↔	Kleinflächiges Vollhauttransplantat an den Hals	86.74.37↔	Kleinflächige Transpositionsplastik am Gesäß
86.63.12↔	Kleinflächiges Vollhauttransplantat an Schulter und Oberarm	86.74.38↔	Klfl Transpositionsplastik an Os und Unterschenkel
86.63.13↔	Kleinflächiges Vollhauttransplantat an den Unterarm	86.74.39↔	Kleinflächige Transpositionsplastik, an andere Lokalisationen
86.63.15↔	Kleinfl Vollhauttransplantat an Bruw, Bauch und Rücken	86.74.3a↔	Kleinflächige Transpositionsplastik am Fuß
86.63.16↔	Kleinfl Vollhauttransplantat an d Leisten und Genreg	86.74.40↔	Kleinflächige Insellappenplastik am Kopf (außer Lippe und Mund)
86.63.17↔	Kleinflächiges Vollhauttransplantat an das Gesäß	86.74.41↔	Kleinflächige Insellappenplastik am Hals
86.63.18↔	Kleinfl Vollhauttransplantat an Os und Unterschenkel	86.74.42↔	Kleinflächige Insellappenplastik an Schulter und Oberarm
86.63.19↔	Kleinflächiges Vollhauttransplantat an andere Lokalisation	86.74.43↔	Kleinflächige Insellappenplastik am Unterarm
86.63.1a↔	Kleinflächiges Vollhauttransplantat an den Fuß	86.74.44↔	Kleinflächige Insellappenplastik an Brustwand und Rücken
86.63.20↔	Grofl VollhautTx an D Kopf (auss Lip und Mund)	86.74.45↔	Kleinflächige Insellappenplastik an der Bauchregion
86.63.21↔	Großflächiges Vollhauttransplantat an den Hals	86.74.46↔	Kleinflächige Insellappl an d Leisten und Genreg
86.63.22↔	Großflächiges Vollhauttransplantat an Schulter und Oberarm	86.74.47↔	Kleinflächige Insellappenplastik am Gesäß
86.63.23↔	Großflächiges Vollhauttransplantat an den Unterarm	86.74.48↔	Klfl Insellappl an Oberschenkel und Unterschenkel
86.63.25↔	Grofl Vollhauttransplantat an Bruw, Bauch und Rücken	86.74.49↔	Kleinflächige Insellappenplastik, an andere Lokalisationen
86.63.26↔	Grofl Vollhauttransplantat an d Leisten und Genreg	86.74.4a↔	Kleinflächige Insellappenplastik am Fuß
86.63.27↔	Großflächiges Vollhauttransplantat an das Gesäß	86.74.50↔	Kleinflächige Z-Plastik am Kopf (außer Lippe und Mund)
86.63.28↔	Grofl Vollhauttransplantat an Os und Unterschenkel	86.74.51↔	Kleinflächige Z-Plastik am Hals
86.63.29↔	Großflächiges Vollhauttransplantat an andere Lokalisation	86.74.52↔	Kleinflächige Z-Plastik an Schulter und Oberarm
86.63.2a↔	Großflächiges Vollhauttransplantat an den Fuß	86.74.53↔	Kleinflächige Z-Plastik am Unterarm
86.63.99↔	Vollhauttransplantat an andere Lokalisation, sonstige	86.74.54↔	Kleinflächige Z-Plastik an Brustwand und Rücken
86.70↔	Gestielte oder freie Lappen, n.n.bez.	86.74.55↔	Kleinflächige Z-Plastik an der Bauchregion
86.72↔	Verschiebung eines gestielten Lappens	86.74.56↔	Kleinflächige Z-Plastik an der Leisten- und Genitalregion
86.73.00↔	Anbr von gestieltem oder fr Lappen an d Hand, n.n.bez.	86.74.57↔	Kleinflächige Z-Plastik am Gesäß
86.73.10↔	Kleinflächige Dehnungsplastik an die Hand	86.74.58↔	Kleinflächige Z-Plastik an Oberschenkel und Unterschenkel
86.73.11↔	Kleinflächige Verschiebe-Rotationsplastik an die Hand	86.74.59↔	Kleinflächige Z-Plastik, an andere Lokalisationen
86.73.12↔	Kleinflächige Transpositionsplastik an die Hand	86.74.5a↔	Kleinflächige Z-Plastik am Fuß
86.73.13↔	Kleinflächige Insellappenplastik an die Hand	86.74.99↔	Anbr von gestielt oder fr Lappen an And Lok, sonstige
86.73.14↔	Kleinflächige Z-Plastik an die Hand	86.75.00↔	Revision von gestieltem oder freiem Lappen, n.n.bez.
86.73.20↔	Großflächige Dehnungsplastik an die Hand	86.75.10↔	Revision von gestielt o fr Lp o fr Hautx d Kopfes
86.73.21↔	Großflächige Verschiebe-Rotationsplastik an die Hand	86.75.11↔	Revision von gestielt o fr Lp o fr Hautx d Halses
86.73.22↔	Großflächige Transpositionsplastik an die Hand	86.75.12↔	Rev von gestielt o fr Lp o fr Hautx von Schult und Oba
86.73.23↔	Großflächige Insellappenplastik an die Hand	86.75.13↔	Revision von gestielt o fr Lp o fr Hautx d Unterarmes
86.73.24↔	Großflächige Z-Plastik an die Hand	86.75.14↔	Revision von gestielt oder fr Lp oder fr Hautx d Hand
86.73.29↔	Sonstige lokale Lappenplastik an die Hand	86.75.15↔	Rev von gestielt o fr Lp o fr Hautx d Bruw und Rücken
86.73.30↔	Anbr von fr Lappen mit mikrovaskulärer Anast an d Hand	86.75.16↔	Revision von gestielt o fr Lp o fr Hautx d Bauchreg
86.73.40↔	Anbr von gestielt regionalem o gestielt Fernl an d Hand	86.75.17↔	Rev von gestielt o fr Lp o fr Hautx d unteren Extrem
86.73.80↔	Kombinierte plastische Eingriffe an Haut und Unterhaut der Hand	86.75.19↔	Revision von gestielt oder fr Lp oder fr Hautx and Lok
86.73.99↔	Anbr von gestielten oder fr Lappen an d Hand, sonstige	86.75.99↔	Revision von gestieltem oder freiem Lappen, sonstige
86.74.00↔	Anbr von gestielt oder fr Lappen an And Lok, n.n.bez.	86.76.00↔	Anbr von gestielt o fr Lp an And Lok, Grofl, n.n.bez.
86.74.10↔	Kleinflächige Dehnungsplastik am Kopf (außer Lippe und Mund)	86.76.10↔	Großflächige Dehnungsplastik am Kopf (außer Lippe und Mund)
86.74.11↔	Kleinflächige Dehnungsplastik am Hals	86.76.11↔	Großflächige Dehnungsplastik am Hals
86.74.12↔	Kleinflächige Dehnungsplastik an Schulter und Oberarm		

86.76.12↔	Großflächige Dehnungsplastik an Schulter und Oberarm	86.77.00↔	Anbringen von sonstiger lokaler Lappenplastik, n.n.bez.
86.76.13↔	Großflächige Dehnungsplastik am Unterarm	86.77.10↔	Sonstige lokale Lappenplastik am Kopf (außer Lippe und Mund)
86.76.14↔	Großflächige Dehnungsplastik an Brustwand und Rücken	86.77.11↔	Sonstige lokale Lappenplastik am Hals
86.76.15↔	Großflächige Dehnungsplastik an der Bauchregion	86.77.12↔	Sonstige lokale Lappenplastik an Schulter und Oberarm
86.76.16↔	Großflächige Dehnungsplastik an der Leisten- und Genitalregion	86.77.13↔	Sonstige lokale Lappenplastik am Unterarm
86.76.17↔	Großflächige Dehnungsplastik am Gesäß	86.77.14↔	Sonstige lokale Lappenplastik an Brustwand und Rücken
86.76.19↔	Großflächige Dehnungsplastik, an andere Lokalisationen	86.77.15↔	Sonstige lokale Lappenplastik an der Bauchregion
86.76.1a↔	Großflächige Dehnungsplastik an Oberschenkel und Unterschenkel	86.77.16↔	Sonstige lokale Lappenplastik an der Leisten- und Genitalregion
86.76.1b↔	Großflächige Dehnungsplastik am Fuß	86.77.17↔	Sonstige lokale Lappenplastik am Gesäß
86.76.20↔	Groß VerschiebeRotationspl a Kopf (auss Lip und Mund)	86.77.18↔	Sonstige lokale Lappenplastik an Oberschenkel und Unterschenkel
86.76.21↔	Großflächige Verschiebe-Rotationsplastik am Hals	86.77.19↔	Sonstige lokale Lappenplastik, an andere Lokalisationen
86.76.22↔	Großflächige Verschiebe-Rotationsplastik an Schulter und Oberarm	86.77.1a↔	Sonstige lokale Lappenplastik am Fuß
86.76.23↔	Großflächige Verschiebe-Rotationsplastik am Unterarm	86.77.99↔	Anbringen von sonstiger lokaler Lappenplastik, sonstige
86.76.24↔	Großflächige Verschiebe-Rotationsplastik an Brustwand und Rücken	86.78.00↔	Sonstige Lappenplastiken, n.n.bez.
86.76.25↔	Großflächige Verschiebe-Rotationsplastik an der Bauchregion	86.78.10↔	Anbr v fr Lp m mikrovask Anast a Kopf (auss Lip u Mund)
86.76.26↔	Groß VerschiebeRotationspl an d Leist und Genreg	86.78.11↔	Anbr von freiem Lappen mit mikrovaskulärer Anast a Hals
86.76.27↔	Großflächige Verschiebe-Rotationsplastik am Gesäß	86.78.12↔	Anbr von fr Lp m mikrovask Anast an Schulter und Oba
86.76.28↔	Groß VerschiebeRotationspl an Os und Unterschenkel	86.78.13↔	Anbr von fr Lappen mit mikrovaskulärer Anast a Unterarm
86.76.29↔	Großflächige Verschiebe-Rotationsplastik an andere Lokalisation	86.78.14↔	Anbr von fr Lp m mikrovask Anast an Bruw und Rücken
86.76.2a↔	Großflächige Verschiebe-Rotationsplastik am Fuß	86.78.15↔	Anbr von fr Lp mit mikrovaskulärer Anast an Bauchreg
86.76.30↔	Groß Transpositionsplastik a Kopf (auss Lip und Mund)	86.78.16↔	Anbr von fr Lp m mikrovask Anast an d Leist und Genreg
86.76.31↔	Großflächige Transpositionsplastik am Hals	86.78.17↔	Anbr von fr Lappen mit mikrovaskulärer Anast a Gesäß
86.76.32↔	Großflächige Transpositionsplastik an Schulter und Oberarm	86.78.18↔	Anbr von fr Lp m mikrovask Anast an d unteren Extrem
86.76.33↔	Großflächige Transpositionsplastik am Unterarm	86.78.19↔	Anbr von fr Lappen mit mikrovaskulärer Anast an And Lok
86.76.34↔	Großflächige Transpositionsplastik an Brustwand und Rücken	86.78.20↔	Anbr v gstielt rg Lp o gstielt Fml a Kpf (auss Lp u Mnd)
86.76.35↔	Großflächige Transpositionsplastik an der Bauchregion	86.78.21↔	Anbr von gestielt regionalem Lp o gestielt Fernl a Ha
86.76.36↔	Groß Transpositionsplastik an d Leisten und Genreg	86.78.22↔	Anbr v gestielt reg Lp o gestielt Fernl an Schult u Oba
86.76.37↔	Großflächige Transpositionsplastik am Gesäß	86.78.23↔	Anbr von gestielt reg Lp o gestielt Fernl a Unterarm
86.76.38↔	Groß Transpositionsplastik an Os und Unterschenkel	86.78.24↔	Anbr v gstielt rg Lp o gstielt Fml an Brw u Rückn
86.76.39↔	Großflächige Transpositionsplastik an andere Lokalisation	86.78.25↔	Anbr von gestielt reg Lp o gestielt Fernl an d Bauchreg
86.76.3a↔	Großflächige Transpositionsplastik am Fuß	86.78.26↔	Anbr v gstielt rg Lp o gstielt Fml an d Leist u Gnrg
86.76.40↔	Großflächige Insellappenplastik am Kopf (außer Lippe und Mund)	86.78.27↔	Anbr von gestielt reg Lp o gestielt Fernl a Gesäß
86.76.41↔	Großflächige Insellappenplastik am Hals	86.78.28↔	Anbr v gestielt reg Lp o gestielt Fernl an d unt Extrem
86.76.42↔	Großflächige Insellappenplastik an Schulter und Oberarm	86.78.29↔	Anbr von gestielt reg Lp o gestielt Fernl an And Lok
86.76.43↔	Großflächige Insellappenplastik am Unterarm	86.78.30↔	Kmb Plst Ingr an Haut u Unth d Kpfs (auss Lp u Mnd)
86.76.44↔	Großflächige Insellappenplastik an Brustwand und Rücken	86.78.31↔	Komb plastische Ingr an Haut und Unterhaut d Halses
86.76.45↔	Großflächige Insellappenplastik an der Bauchregion	86.78.32↔	Komb Plast Ingr an Haut u Unterhaut von Schult u Oba
86.76.46↔	Groß Insellappenplastik an d Leisten und Genreg	86.78.33↔	Komb Plast Ingr an Haut und Unterhaut d Unterarmes
86.76.47↔	Großflächige Insellappenplastik am Gesäß	86.78.34↔	Komb Plast Ingr an Haut u Unterhaut von Bruw u Rücken
86.76.48↔	Groß Insellappl an Oberschenkel und Unterschenkel	86.78.35↔	Komb Plast Ingr an Haut und Unterhaut von Bauchreg
86.76.49↔	Großflächige Insellappenplastik, an andere Lokalisationen	86.78.36↔	Komb Plast Ingr an Haut u Unterhaut d Leist u Genreg
86.76.4a↔	Großflächige Insellappenplastik am Fuß	86.78.37↔	Komb plastische Ingr an Haut und Unterhaut d Gesäßes
86.76.50↔	Großflächige Z-Plastik am Kopf (außer Lippe und Mund)	86.78.38↔	Komb Plast Ingr an Haut und Unterhaut d unteren Extrem
86.76.51↔	Großflächige Z-Plastik am Hals	86.78.39↔	Komb plastische Ingr an Haut und Unterhaut and Lok
86.76.52↔	Großflächige Z-Plastik an Schulter und Oberarm	86.78.40↔	Anbr v sonst gestielt o fr Lp a Kopf (auss Lip u Mund)
86.76.53↔	Großflächige Z-Plastik am Unterarm	86.78.41↔	Anbringen von sonstigem gestielten oder freien Lappen am Hals
86.76.54↔	Großflächige Z-Plastik an Brustwand und Rücken	86.78.42↔	Anbr von sonstigem gestielt o fr Lp an Schulter und Oba
86.76.55↔	Großflächige Z-Plastik an der Bauchregion	86.78.43↔	Anbr von sonstigem gestielten oder fr Lappen a Unterarm
86.76.56↔	Großflächige Z-Plastik an der Leisten- und Genitalregion	86.78.44↔	Anbr von sonstigem gestielt o fr Lp an Bruw und Rücken
86.76.57↔	Großflächige Z-Plastik am Gesäß	86.78.45↔	Anbr von sonstigem gestielt oder fr Lp an d Bauchreg
86.76.58↔	Großflächige Z-Plastik an Oberschenkel und Unterschenkel	86.78.46↔	Anbr von sonst gestielt o fr Lp an d Leist und Genreg
86.76.59↔	Großflächige Z-Plastik an andere Lokalisationen	86.78.47↔	Anbringen von sonstigem gestielten oder freien Lappen am Gesäß
86.76.5a↔	Großflächige Z-Plastik am Fuß	86.78.48↔	Anbr von sonstigem gestielt o fr Lp an d unteren Extrem
86.76.99↔	Anbr von gestielt o fr Lp an And Lok, GroFI, sonstige	86.78.49↔	Anbr von sonstigem gestielt oder fr Lappen an And Lok
		86.78.99↔	Sonstige Lappenplastiken, sonstige

ADRG X04**Andere Eingriffe bei Verletzungen der unteren Extremität**

Prozedur in Tabelle X04-2 oder Hauptdiagnose in Tabelle X04-1 und Prozedur in Tabelle X04-3

DRG X04Z**Andere Eingriffe bei Verletzungen der unteren Extremität**

Hauptdiagnose X04-1

S71.0	Offene Wunde Hüfte	S89.7	Multiple Verletzungen Unterschenkel
S71.1	Offene Wunde Oberschenkel	S89.8	Sonstige nbez Verletzungen Unterschenkel
S71.7	Multiple offene Wunden Hüfte u OS	S89.9	Nnbez Verletzung Unterschenkel
S71.80	Offene Wunde sonst u nnbez Teile Beckengürtel	S91.0	Offene Wunde Knöchelregion
S75.0	Verletzung A femoralis	S91.1	Offene Wunde ein/mehr Zehen oh Schädigung Nagel
S75.1	Verletzung V femoralis, in Höhe Hüfte Oberschenkel	S91.2	Offene Wunde ein/mehr Zehen m Schädigung Nagel
S75.2	Verletz V saphena magna, in Höhe Hüfte u Oberschenkel	S91.3	Offene Wunde sonstiger Teile Fuß
S75.7	Verletz mehr Blutgefäße, in Höhe Hüfte u Oberschenkel	S91.7	Multiple offene Wunden Knöchelregion Fuß
S75.8	Verletz sonst Blutgefäße, in Höhe Hüfte u Oberschenkel	S91.80	Off Wunde sonst Teil Knöchelreg/Fuß
S75.9	Verletz nnbez Blutgefäß, in Höhe Hüfte u Oberschenkel	S95.0	Verletzung A dorsalis pedis
S77.0	Zerquetschung Hüfte	S95.1	Verletzung A plantaris pedis
S77.1	Zerquetschung Oberschenkel	S95.2	Verletzung Venen Fußrücken
S77.2	Zerquetschung m Beteiligung Hüfte Oberschenkel	S95.7	Verletz mehr Blutgefäße in Höhe Knöchel Fuß
S78.0	Traumatische Amputation im Hüftgelenk	S95.8	Verletz sonst Blutgefäße in Höhe Knöchel Fuß
S78.1	Traumatische Amputation zwischen Hüfte u Knie	S95.9	Verletz eines nnbez Blutgefäßes in Höhe Knöchel Fuß
S78.9	Traumatische Amputation an Hüfte OS, Höhe nnbez	S97.0	Zerquetschung OSG
S79.7	Multiple Verletzung Hüfte Oberschenkel	S97.1	Zerquetschung ein/mehr Zehen
S79.8	Sonst nbez Verletzung Hüfte Oberschenkel	S97.8	Zerquetschung sonst Teile OSG Fuß
S79.9	Nnbez Verletzung Hüfte Oberschenkel	S98.0	Traumatische Amputation Fuß in Höhe OSG
S81.0	Offene Wunde Knie	S98.1	Traumatische Amputation einzelne Zehe
S81.7	Multiple offene Wunden Unterschenkel	S98.2	Traumatische Amputation von zwei od mehr Zehen
S81.80	Nnbez offene Wunde sonstiger Teile Unterschenkel	S98.3	Traumatische Amputation sonst Teile Fuß
S81.9	Offene Wunde Unterschenkel, Teil nnbez	S98.4	Traumatische Amputation am Fuß, Höhe nnbez
S85.0	Verletzung A poplitea	S99.7	Multiple Verletzung Knöchelregion Fuß
S85.1	Verletzung A tibialis (anterior) (posterior)	S99.8	Sonst nbez Verletzung Knöchelregion Fuß
S85.2	Verletzung A peronea	S99.9	Nnbez Verletzung Knöchelregion Fuß
S85.3	Verletzung V saphena magna in Höhe Unterschenkel	T01.3	Offene Wunden m Bet mehr Regionen untere Extremität(en)
S85.4	Verletzung V saphena parva in Höhe Unterschenkel	T04.3	Zerquetsch m Bet mehr Regionen untere Extremität(en)
S85.5	Verletzung V poplitea	T13.1	Offene Wunde untere Extremität, Höhe nnbez
S85.7	Verletzung mehr Blutgefäße in Höhe Unterschenkel	T13.4	Verletz nnbez Blutgefäß untere Extremität, Höhe nnbez
S85.8	Verletzung sonst Blutgefäße in Höhe Unterschenkel	T13.6	Traumatische Amputation untere Extremität, Höhe nnbez
S85.9	Verletzung nnbez Blutgefäß in Höhe Unterschenkel	T13.8	Sonst nbez Verletzungen untere Extremität, Höhe nnbez
S87.0	Zerquetschung Knie	T13.9	Nnbez Verletzung untere Extremität, Höhe nnbez
S87.8	Zerquetschung sonst u nnbez Teile Unterschenkel	T33.8	Oberflächliche Erfrierung der Knöchelregion und des Fußes
S88.0	Traumatische Amputation im Kniegelenk	T34.8	Erfrierung m Gewebnekrose Knöchelregion und Fuß
S88.1	Traumatische Amputation zw Knie oberem Sprunggelenk	T35.5	Nnbez Erfrierung der unteren Extremität
S88.9	Traumatische Amputation am Unterschenkel, Höhe nnbez	T69.0	Kälte-Nässe-Schaden Hände od Füße

Prozedur X04-2

00.70↔	Revision einer Hüftendoprothese, sowohl	38.38.11↔	Resektion der A. profunda femoris mit Anastomose
00.71↔	Revision einer Hüftendoprothese, azetabuläre Komponente	38.38.12↔	Resektion der A. poplitea mit Anastomose
00.72↔	Revision einer Hüftendoprothese, femorale Komponente	38.38.99↔	Resektion von Aa d unteren Extrem mit Anast, sonstige
00.73↔	Revision von Hüftprothese, nur azetabulär	38.39.00↔	Resektion von Venen d unteren Extrem m Anast, n.n.bez.
00.80↔	Revision einer Knieprothese, total (alle Komponenten)	38.39.10↔	Resektion von Venen der unteren Extremität mit Anastomose, tiefe
00.81↔	Revision einer Knieprothese, Tibiakomponente	38.39.99↔	Resektion von Venen d unteren Extrem m Anast, sonstige
00.82↔	Revision einer Knieprothese, Femurkomponente	38.40↔	Resektion von Blutgefässen mit Ersatz, Lokalisation n.n.bez.
00.83↔	Revision einer Knieprothese, Patellarkomponente	38.48.00↔	Resektion von Aa d unteren Extremität mit Ers, n.n.bez.
00.84↔	Revision einer Knieprothese, Tibialiner	38.48.10↔	Resektion der A. femoralis mit Ersatz (communis) (superficialis)
00.85↔	Ersatz der Oberfläche Hüftgelenk total	38.48.11↔	Resektion der A. profunda femoris mit Ersatz
00.86↔	Ersatz der Oberfläche Hüftgelenk, partiell, Femurkopf	38.48.12↔	Resektion der A. poplitea mit Ersatz
00.87↔	Ersatz der Oberfläche Hüftgelenk, partiell, Azetabulum	38.48.13↔	Resektion von Arterien des Unterschenkels mit Ersatz
04.44↔	Entlastung am Tarsaltunnel	38.48.99↔	Resektion von Aa d unteren Extremität mit Ers, sonstige
38.08.00↔	Inzision von Arterien der unteren Extremität, n.n.bez.	38.49.00↔	Resektion von Venen der unteren Extremität mit Ersatz, n.n.bez.
38.08.10↔	Inzision der A. femoralis (communis) (superficialis)	38.49.10↔	Resektion von tiefen Venen der unteren Extremität mit Ersatz
38.08.11↔	Inzision der A. profunda femoris	38.49.99↔	Resektion von Venen der unteren Extremität mit Ersatz, sonstige
38.08.12↔	Inzision der A. poplitea	38.68.00↔	Sonstige Exzision von Arterien der unteren Extremität, n.n.bez.
38.08.99↔	Inzision von Arterien der unteren Extremität, sonstige	38.68.10↔	Sonstige Exzision von Arterien des Oberschenkels
38.09.00↔	Inzision von Venen der unteren Extremität, n.n.bez.	38.68.20↔	Sonstige Exzision von Arterien des Unterschenkels und des Fußes
38.09.10↔	Inzision von tiefen Venen der unteren Extremität	38.68.99↔	Sonstige Exzision von Arterien der unteren Extremität, sonstige
38.09.99↔	Inzision von Venen der unteren Extremität, sonstige	38.80↔	Sonstiger chir Verschl von Gefässen, Lok n.n.bez.
38.18.00↔	Endarterektomie von Gefässen der unteren Extremität, n.n.bez.	38.88↔	So chir Verschl von Arterien der unteren Extrem
38.18.10↔	Endarterektomie der A. femoralis (communis) (superficialis)	38.89↔	So chir Verschl von Venen der unteren Extrem
38.18.11↔	Endarterektomie der A. profunda femoris	39.29.00↔	Sonstiger (peripherer) Gefäss-Shunt oder -Bypass, n.n.bez.
38.18.12↔	Endarterektomie der A. poplitea	39.29.10↔	Gefässshunt oder Byp an Aa d unteren Extrem, n.n.bez.
38.18.99↔	Endarterektomie von Gefässen der unteren Extremität, sonstige		
38.38.00↔	Resektion von Aa d unteren Extrem mit Anast, n.n.bez.		
38.38.10↔	Resektion d A. fem mit Anast (communis) (superficialis)		

39.29.11↔	Femorofemorale Gefäß-Shunt oder -Bypass	77.17.12↔	S Knchnzs oh Knchdrchr an Tb u Fb, Enl u Entf e Mdräg
39.29.12↔	Femoropoplitealer Gefäß-Shunt oder -Bypass	77.17.13↔	So Knochinzis oh Knochdurchtr an Tibia und Fib, Drain
39.29.13↔	Femorocruraler Gefäß-Shunt oder -Bypass	77.17.99↔	So Knochinzis oh Knochdurchtr an Tibia und Fib, So
39.29.14↔	Femoropedaler Gefäß-Shunt oder -Bypass	77.18.00↔	S Knchnzs oh Knchdrchr an Trsl u Mtrrs, n.n.bz.
39.29.15↔	Popliteocruraler und popliteopedaler Gefäß-Shunt oder -Bypass	77.18.10↔	Sonstige Knochinzis ohne Knochdurchtr a Talus, n.n.bez.
39.29.16↔	GefShunt oder Byp an Aa d Unterschenkels und d Fußes	77.18.11↔	S Knchnzs oh Knchdrchr a Tls, Explr u Knchnb
39.29.19↔	GefäßShunt oder Byp an Aa d unteren Extrem, sonstige	77.18.12↔	Sonstige Knochinzis oh Knochdurchtr a Talus, Fremdkentf
39.29.20↔	Gefäß-Shunt oder Bypass an Arterien der oberen Extremität	77.18.13↔	S Knchnzs oh Knchdrchr a Tls, Enl u Entf e Mdräg
39.29.30↔	S (prphrr) GfShnt o Byp, extraanatsch, n.n.bz.	77.18.14↔	Sonstige Knochinzis ohne Knochdurchtr a Talus, Drain
39.29.31↔	Subclaviafemorale Gefäß-Shunt oder Bypass	77.18.19↔	Sonstige Knochinzis ohne Knochdurchtr a Talus, sonstige
39.29.32↔	Axillofemorale Gefäß-Shunt oder Bypass	77.18.20↔	Sonstige Knochinzis oh Knochdurchtr a Kalkan, n.n.bez.
39.29.33↔	Femorofemorale Cross-over-Bypass	77.18.21↔	S Knchnzs oh Knchdrchr a Klkn, Explr u Knchnb
39.29.39↔	So (peripherer) GefShunt o Byp, extraanatomisch, So	77.18.22↔	So Knochinzis oh Knochdurchtr a Kalkan, Fremdkentf
39.29.40↔	Gefäß-Shunt oder -Bypass an Venen	77.18.23↔	S Knchnzs oh Knchdrchr a Klkn, Enl u Entf e Mdräg
39.29.80↔	Temporärer intraoperativer Shunt, n.n.bez.	77.18.24↔	Sonstige Knochinzis ohne Knochdurchtr a Kalkan, Drain
39.29.81↔	Temporärer intraoperativer Shunt, arterioarteriell	77.18.29↔	Sonstige Knochinzis oh Knochdurchtr a Kalkan, sonstige
39.29.82↔	Temporärer intraoperativer Shunt, arteriovenös	77.18.30↔	So Knochinzis oh Knochdurchtr an snst Tarsal, n.n.bez.
39.29.89↔	Temporärer intraoperativer Shunt, sonstige	77.18.31↔	S Knchnzs oh Knchdrchr an snst Trsl, Explr u Knchnb
39.29.99↔	Sonstiger (peripherer) Gefäß-Shunt oder -Bypass, sonstige	77.18.32↔	S Knchnzs oh Knchdrchr an snst Trsl, Frmdkntf
39.49.00↔	Sonstige Revision nach vaskulärem Eingriff, n.n.bez.	77.18.33↔	S Knchnzs oh Knchdrchr an snst Trsl, Enl u Entf e Mdräg
39.49.10↔	Revision einer Gefäßanastomose	77.18.34↔	So Knochinzis oh Knochdurchtr an sonst Tarsalia, Drain
39.49.20↔	Revision eines vaskulären Implantates	77.18.39↔	So Knochinzis oh Knochdurchtr an sonstigen Tarsalia, So
39.49.21↔	Wechsel eines vaskulären Implantates	77.18.40↔	So Knochinzis oh Knochdurchtr an Metatars, n.n.bez.
39.49.22↔	Entfernung eines vaskulären Implantates	77.18.41↔	S Knchnzs oh Knchdrchr an Mtrrs, Explr u Knchnb
39.49.30↔	Ersatz eines kardialen Conduit	77.18.42↔	So Knochinzis oh Knochdurchtr an Metatars, Fremdkentf
39.49.99↔	Sonstige Revision nach vaskulärem Eingriff, sonstige	77.18.43↔	S Knchnzs oh Knchdrchr an Mtrrs, Enl u Entf e Mdräg
39.91↔	Freilegung eines Gefäßes	77.18.44↔	Sonstige Knochinzis oh Knochdurchtr an Metatars, Drain
77.05.00↔	Sequestrektomie an Femur, n.n.bez	77.18.49↔	So Knochinzis oh Knochdurchtr an Metatars, So
77.05.10↔	Sequestrektomie an Femur, ohne Einlage eines Medikamententrägers	77.18.99↔	So Knochinzis oh Knochdurchtr an Tarsal u Metatars, So
77.05.11↔	Sequestrektomie an Femur, mit Einlage eines Medikamententrägers	77.19.00↔	Knochinzis an and näher bez Knoch, ohne Gschk, n.n.bez.
77.05.99↔	Sequestrektomie an Femur, sonstige	77.19.10↔	Knchnzs a.a.bz. Knch, oh Gschk, Knchnzs an PhlHnd, Explr/Knchnb
77.07.00↔	Sequestrektomie an Tibia und Fibula, n.n.bez.	77.19.11↔	Knchnzs aanbz Knch,oh Gschk,Knchnzs an Phl Hnd,Frmdkntf
77.07.10↔	Sequestrektomie an Tibia und Fib, ohne Einl e Medträg	77.19.12↔	Kniz aanbz Kn,oh Gschk,Kniz a d Phl d Hnd,Enl u EntfMdr
77.07.11↔	Sequestrektomie an Tibia und Fib, m Einl e Medträg	77.19.13↔	Knchnzs aanbz Knch,oh Gschk,Knchnzs an Phl d Hnd,Drain
77.07.99↔	Sequestrektomie an Tibia und Fibula, sonstige	77.19.19↔	Knchnzs an and näh bz Knch, oh Gschk, S Knchnzs an Phl d Hnd
77.08.00↔	Sequestrektomie an Tarsalia und Metatarsalia, n.n.bez.	77.19.20↔	Knchnzs a.a.bz. Knch, oh Gschk, Knchnzs anWs, Explr/Knchnb
77.08.10↔	Sepuestrekt an Tarsalia und Metatars, oh Einl e Medträg	77.19.21↔	Knchnzs an and näh bz Knch, oh Gschk, Knchnzs an d Ws, Frmdkntf
77.08.11↔	Sepuestrekt an Tarsalia und Metatars, m Einl e Medträg	77.19.22↔	Knchnzs a.a.bz. Knch, oh Gschk, Knchnzs anWs, Enl/EntfMdr
77.08.99↔	Sequestrektomie an Tarsalia und Metatarsalia, sonstige	77.19.23↔	Knchnzs an and näh bz Knch, oh Gschk, Knchnzs an d Ws, Drain
77.09.00↔	Sepuestrekt an and näh bez Knoch, oh Gschk, n.n.bez.	77.19.29↔	Knchnzs an and näh bz Knch, oh Gschk, S Knchnzs an d Ws
77.09.10↔	Sqekt aanbz Kn,oh Gschk,Sqekt a d Phl d Hnd,oh EnlMdräg	77.19.30↔	Knchnzs a.a.bz. Knch, oh Gschk, Knchnzs Bcknkn, Explr/Knchnb
77.09.11↔	Sqekt aanbz Kn,oh Gschk,Sqekt a d Phl d Hnd,m EnlMdräg	77.19.31↔	Knchnzs an and näh bz Knch, oh Gschk, Knchnzs a Bcknkn, Frmdkntf
77.09.20↔	Spuestrkt a.a.bz. Knch, oh Gschk, Spuestrkt anWs, oh Mdräg	77.19.32↔	Knchnzs a.a.bz. Knch, oh Gschk, Knchnzs Bcknkn, Enl/EntfMdr
77.09.21↔	Spuestrkt a.a.bz. Knch, oh Gschk, Spuestrkt anWs,EnlMdräg	77.19.33↔	Knchnzs an and näh bz Knch, oh Gschk, Knchnzs a Bcknkn, Drain
77.09.30↔	Sqekt aanbz Kn,oh Gschk,Sqekt a Bcknkn,oh EnlMdräg	77.19.39↔	Knchnzs an and näh bz Knch, oh Gschk, S Knchnzs a Bcknkn
77.09.31↔	Sequesstrkt a.a.bz. Knch, oh Gschk, Spuestrkt a Bcknkn, Mdräg	77.19.40↔	Kniz aanbz Kn,oh Gschk,Kniz an D Phl d Fsss,Explr u Knb
77.09.40↔	Sqekt aanbz Kn,oh Gschk,Sqekt a d Phl d Fs,oh EnlMdr	77.19.41↔	Knchnzs a.a.bz. Knch,oh Gschk, Knchnzs anPhlFsss, Frmdkntf
77.09.41↔	Sqekt aanbz Kn,oh Gschk,Sqekt a d Phl d Fs,m EnlMdr	77.19.42↔	Kniz aanbz Kn,oh Gschk,Kniz a d Phl d Fs,Enl EntfMdr
77.09.90↔	Sqekt and nbz Kn,oh Gschk,Sqekt so nbz Kn,oh Enl Mdräg	77.19.43↔	Knchnzs aanbz Knch,oh Gschk,Knchnzs an Phl d Fsss,Drain
77.09.91↔	Sqekt and nbz Kn,oh Gschk,Sqekt n snbz Kn,m Enl Mdräg	77.19.49↔	Knchnzs an and näh bz Knch, oh Gschk, S Knchnzs an D Phl d Fsss
77.09.99↔	Sepuestrekt an and näh bez Knoch, oh Gschk, sonstige	77.19.90↔	Kniz aanbz Kn,oh Gschk,Kniz an snst näh bz Kn,Explr u Knb
77.15.00↔	Sonstige Knochinzis ohne Knochdurchtr a Fem, n.n.bez.	77.19.91↔	Kniz aanbz Kn,oh Gschk,Kniz an snst näh bz Kn,Frmdkntf
77.15.10↔	S Knchnzs oh Knchdrchr a (snst) Fm, Explr u Knchnb	77.19.92↔	Kniz aanbz Kn,oh Gschk,Kniz s nbz Kn,Enl u EntfMdr
77.15.11↔	Sonstige Knochinzis ohne Knochdurchtr a Fem, Fremdkentf	77.19.93↔	Knchnzs a.a.bz. Knch, oh Gschk, Knchnzs an s.n.bz Knch, Drain
77.15.12↔	S Knchnzs oh Knchdrchr a Fm, Enl u Entf e Mdräg	77.19.99↔	Knochinzis an and näher bez Knoch, ohne Gschk, sonstige
77.15.13↔	Sonstige Knocheninzision ohne Knochdurchtr a Fem, Drain	77.25.00↔	Keilosteotomie am Femur, n.n.bez.
77.15.20↔	S Knchnzs oh Knchdrchr a Fm, Explr u Knchnb a Schnklh	77.25.10↔	Keilosteotomie am Femur, Keilosteotomie am Schenkelhals
77.15.99↔	Sonstige Knochinzis ohne Knochdurchtr a Fem, sonstige	77.25.20↔	Keilosteotomie am Femur, Keilosteotomie am sonstigen Femur
77.16.00↔	So Knochinzis oh Knochdurchtr an d Patel, n.n.bez.	77.25.99↔	Keilosteotomie am Femur, sonstige
77.16.10↔	S Knchnzs oh Knchdrchr an d Ptl, Explr u Knchnb	77.27.00↔	Keilosteotomie an Tibia und Fibula, n.n.bez.
77.16.11↔	So Knochinzis oh Knochdurchtr an d Patel, Fremdkentf	77.27.10↔	Keilosteotomie an Tibia und Fibula, Keilosteotomie an der Tibia
77.16.12↔	S Knchnzs oh Knchdrchr an d Ptl, Enl u Entf e Mdräg	77.27.20↔	Keilosteotomie an Tibia und Fibula, Keilosteotomie an der Fibula
77.16.13↔	Sonstige Knochinzis oh Knochdurchtr an d Patella, Drain		
77.16.99↔	So Knochinzis oh Knochdurchtr an d Patel, So		
77.17.00↔	So Knochinzis oh Knochdurchtr an Tib und Fib, n.n.bez.		
77.17.10↔	S Knchnzs oh Knchdrchr an Tb u Fb, Explr u Knchnb		
77.17.11↔	So Knochinzis oh Knochdurchtr an Tib u Fib, Fremdkentf		

77.27.99↔	Keilosteotomie an Tibia und Fibula, sonstige	77.87.10↔	Sonstige partielle Knochenresektion an Tibia
77.28.00↔	Keilosteotomie an Tarsalia und Metatarsalia, n.n.bez.	77.87.11↔	Sonstige partielle Knochenresektion an Fibula
77.28.10↔	Keilosteot an Tarsalia und Metatars, Keilosteot a Talus	77.87.99↔	Sonstige partielle Knochenresektion an Tibia und Fib, sonstige
77.28.20↔	Keilosteot an Tarsal und Metatars, Keilosteot a Kalkan	77.88↔	Sonstige partielle Knochenresektion an Tarsalia und Metatarsalia
77.28.30↔	Keilsteot an Trsl u Mttrs, Keilsteot an snst Trsl	77.95↔	Totale Femur-Resektion
77.28.40↔	Keilosteot an Tarsal u Metatars, Keilosteot an Metatars	77.96↔	Totale Patella-Resektion
77.28.99↔	Keilosteotomie an Tarsalia und Metatarsalia, sonstige	77.97.00↔	Totale Resektion von Tibia und Fibula, n.n.bez.
77.29.00↔	S Keilsteot an and näh bz Knch, auss Gschk, n.n.bez.	77.97.10↔	Totale Resektion von Tibia
77.29.10↔	S Keilsteot aanbz Knch,auss Gschk,Keilsteot an Phl Hnd	77.97.11↔	Totale Resektion von Fibula
77.29.20↔	S Keilsteot an and näh bz Knch, auss Gschk, Keilsteot a Wrbl	77.97.99↔	Totale Resektion von Tibia und Fibula, sonstige
77.29.30↔	S Keilsteot an and näh bz Knch, auss Gschk, Keilsteot a Bcknkn	77.98.00↔	Totale Resektion von Tarsalia und Metatarsalia, n.n.bez.
77.29.40↔	S Keilsteot aanbz Knch,auss Gschk,Keilsteot an Phl Fss	77.98.10↔	Totale Resektion von Tarsalia
77.29.99↔	So Keilosteot an and näh bez Knoch, auss Gschk, So	77.98.11↔	Totale Resektion von Metatarsalia
77.35.00↔	Sonstige Knochendurchtrennung am Femur, n.n.bez.	77.98.99↔	Totale Resektion von Tarsalia und Metatarsalia, sonstige
77.35.10↔	So Knochdurchtr a Fem, (De)Rotationssttm a Schenkelh	77.99.00↔	Tt Knchrskt an and näh bz Knch, auss Gschk, n.n.bez.
77.35.11↔	S Knchdrchrtr a Fm, Krtkt b Sgmnttr a Schnklh	77.99.10↔	Totale Knochenresektionen an Phalangen der Hand
77.35.12↔	S Knchdrchrtr a Fm, Kmpl (mhrd) Osteot (m Achsnk) a Schnklh	77.99.20↔	Totale Resektion eines Wirbelkörpers
77.35.19↔	So Knochdurchtr a Fem, So Knochdurchtr a Schenkelh	77.99.30↔	Totale Knochenresektionen am Becken
77.35.20↔	S Knchdrchrtr a Fm, (D)Rtitionssttm an snst Teil d Fmrs	77.99.40↔	Totale Knochenresektionen an Phalangen des Fußes
77.35.21↔	S Knchdrchrtr a Fm, Krtkt b Sgmnttr an snst Teil d Fmrs	77.99.99↔	Totale Knochenresektion an and näh bez Knoch, auss Gschk, So
77.35.22↔	S Knchdrchrtr a Fm,Kmpl(mhrd)Osteot(m Achsnk)an snst Teil d Fmrs	78.05.00↔	Knochentransplantation am Femur, n.n.bez.
77.35.23↔	S Knchdrchrtr a Fm, S Knchdrchrtr an snst Teil d Fmrs	78.05.10↔	Knochtx a Fem, Gefgestielt mit mikrovaskulärer Anast
77.35.99↔	Sonstige Knochendurchtrennung am Femur, sonstige	78.05.11↔	Knochtx a Fem, Gefgestielt, ohne mikrovaskuläre Anast
77.37.00↔	Sonstige Knochendurchtrennung an Tibia und Fibula, n.n.bez.	78.05.12↔	Knochentransplantation am Femur, allogene
77.37.10↔	S Knchdrchrtr an Tb u Fb, (D)Rtitionssttm an d Tb	78.05.13↔	Knorpel-Knochentransplantation am Femur
77.37.11↔	S Knchdrchrtr an Tb u Fb,Vlgsiernd o vrsiernd(D)Rtitionssttm an Tb	78.05.19↔	S Knchtx a Fm (z.B. Atg Spng, krtksp Spn, N Gfgstiels Tx)
77.37.12↔	S Knchdrchrtr an Tb u Fb, Krtkt b Sgmnttr an d Tb	78.05.99↔	Knochentransplantation am Femur, sonstige
77.37.13↔	S Knchdrchrtr an Tb u Fb, Kmpl (mhrd) Osteot (m Achsnk) an d Tb	78.07.00↔	Knochentransplantation an Tibia und Fibula, n.n.bez.
77.37.19↔	So Knochdurchtr an Tib u Fib, So Knochdurchtr an d Tib	78.07.10↔	Knochtx an d Tibia, Gefgestielt m mikrovaskulärer Anast
77.37.20↔	S Knchdrchrtr an Tb u Fb, (D)Rtitionssttm an d Fb	78.07.11↔	Knochtx an d Tibia, Gefgestielt ohne mikrovask Anast
77.37.21↔	S Knchdrchrtr an Tb u Fb, Krtkt b Sgmnttr an d Fb	78.07.12↔	Knochentransplantation an der Tibia, allogene
77.37.22↔	S Knchdrchrtr an Tb u Fb, Kmpl (mhrd) Osteot (m Achsnk) an d Fb	78.07.13↔	Knorpel-Knochentransplantation an der Tibia
77.37.29↔	So Knochdurchtr an Tib u Fib, So Knochdurchtr an d Fib	78.07.19↔	S Knchtx an d Tb (z.B. Atg Spng, krtksp Spn, N Gfgstiels Tx)
77.37.99↔	Sonstige Knochendurchtrennung an Tibia und Fibula, sonstige	78.07.20↔	Knochtx an d Fib, Gefgestielt mit mikrovaskulärer Anast
77.38.00↔	So Knochdurchtr an Tarsalia und Metatars, n.n.bez.	78.07.21↔	Knochtx an d Fib, Gefgestielt ohne mikrovaskuläre Anast
77.38.10↔	S Knchdrchrtr an Trsl u Mttrs, (D)Rtitionssttm an Trsl	78.07.22↔	Knochentransplantation an der Fibula, allogene
77.38.11↔	S Knchdrchrtr an Trsl u Mttrs, Krtkt b Sgmnttr an Trsl	78.07.23↔	Knorpel-Knochentransplantation an der Fibula
77.38.12↔	S Knchdrchrtr an Trsl&Mttrs,Kmpl(mhrd)Osteot(m Achsnk)an Trsl	78.07.29↔	S Knchtx an d Fb (z.B. Atg Spng, krtksp Spn, N Gfgstiels Tx)
77.38.19↔	S Knchdrchrtr an Trsl u Mttrs, S Knchdrchrtr an Trsl	78.07.99↔	Knochentransplantation an Tibia und Fibula, sonstige
77.38.29↔	S Knchdrchrtr an Trsl u Mttrs, S Knchdrchrtr an Mttrs	78.21.00↔	Verkürzungsosteotomie an Skapula, Kalvikula, n.n.bez.
77.38.99↔	So Knochdurchtr an Tarsalia und Metatars, So	78.21.10↔	Temporäre Epiphyseodese an Skapula und Klavikula
77.51↔	PlastReko Hallvalg mExostRskt/WeichtKorr/OsteotOml	78.21.11↔	Permanente Epiphyseodese an Skapula und Klavikula
77.52↔	PlastReko Hallvalg mExostResekt/WeichtKorr/Arthrod	78.21.12↔	Therapeutische Epiphyseolyse an Skapula und Klavikula
77.53↔	PlastReko bHallux valg m andExostResek uWeichtKorr	78.21.99↔	Verkürzungsosteotomie an Skapula, Klavikula, sonstige
77.54↔	Resektion oder Korrekturosteotomie bei Digitus quintus varus	78.25.00↔	Verkürzungsosteotomie am Femur, n.n.bez.
77.58↔	Sonstige Res, Arthrod und plast Reko an Zehen	78.25.10↔	Temporäre Epiphyseodese am Schenkelhals
77.59↔	Sonstige Exostosenresektion bei Hallux valgus	78.25.11↔	Permanente Epiphyseodese am Schenkelhals
77.65.00↔	Lokale Resektion von Knochläs oder Gew a Fem, n.n.bez.	78.25.12↔	Therapeutische Epiphyseolyse am Schenkelhals
77.65.20↔	Lok Resektion von Knochläs oder Gew a Fem, Debr a Fem	78.25.19↔	Sonstige Verkürzungsosteotomie am Schenkelhals
77.65.99↔	Lokale Resektion von Knochläs oder Gew a Fem, sonstige	78.25.20↔	Temporäre Epiphyseodese an sonstigen Teilen des Femur
77.67.00↔	Lok Res von Knochläs o Gew an Tibia und Fib, n.n.bez.	78.25.21↔	Permanente Epiphyseodese an sonstigen Teilen des Femur
77.67.10↔	Lokale Resektion von Knochenläsion oder -gewebe an Tibia	78.25.22↔	Therapeutische Epiphyseolyse an sonstigen Teilen des Femur
77.67.11↔	Lokale Resektion von Knochenläsion oder -gewebe an Fibula	78.25.99↔	Verkürzungsosteotomie am Femur, sonstige
77.67.20↔	Lok Res von Knochläs o Gew an Tib und Fib, Debr an Tib	78.27.00↔	Verkürzungsosteotomie an Tibia und Fibula, n.n.bez.
77.67.21↔	Lok Res von Knochläs o Gew an Tib und Fib, Debr an Fib	78.27.10↔	Temporäre Epiphyseodese an der Tibia
77.67.99↔	Lok Res von Knochläs o Gew an Tibia und Fib, sonstige	78.27.11↔	Permanente Epiphyseodese an der Tibia
77.68.00↔	Lok Res v Knochläs o Gew an Tarsal u Metatars, n.n.bez.	78.27.12↔	Therapeutische Epiphyseolyse an der Tibia
77.68.10↔	Lokale Resektion von Knochenläsion oder -gewebe an Tarsalia	78.27.19↔	Sonstige Verkürzungsosteotomie an der Tibia
77.68.11↔	Lokale Resektion von Knochenläsion oder -gewebe an Metatarsalia	78.27.20↔	Temporäre Epiphyseodese an der Fibula
77.68.20↔	Lk Rs v Knochläs o Gw an Trsl u Mttrs, Dbr an Trsl	78.27.21↔	Permanente Epiphyseodese an der Fibula
77.68.21↔	Lk Rs v Knochläs o Gw an Trsl u Mttrs, Dbr an Mttrs	78.27.22↔	Therapeutische Epiphyseolyse an der Fibula
77.68.99↔	Lok Res von Knochläs o Gew an Tarsal und Metatars, So	78.27.29↔	Sonstige Verkürzungsosteotomie an der Fibula
77.85↔	Sonstige partielle Knochenresektion am Femur	78.27.99↔	Verkürzungsosteotomie an Tibia und Fibula, sonstige
77.86↔	Sonstige partielle Knochenresektion aus der Patella	78.28.00↔	Verkürzungsosteotomie an Tarsalia und Metatarsalia, n.n.bez.
77.87.00↔	Sonstige partielle Knochenresektion an Tibia und Fib, n.n.bez.	78.28.10↔	Temporäre Epiphyseodese an Tarsalia und Metatarsalia
		78.28.11↔	Permanente Epiphyseodese an Tarsalia und Metatarsalia
		78.28.12↔	Therapeutische Epiphyseolyse an Tarsalia und Metatarsalia
		78.28.20↔	Sonstige Verkürzungsosteotomie am Calcaneus
		78.28.21↔	Sonstige Verkürzungsosteotomie an sonstigen Tarsalia

78.28.22↔	Sonstige Verkürzungsosteotomie an Metatarsalia	78.65.08↔	Entf Impl Femur: sonst OSmat
78.28.99↔	Verkürzungsosteotomie an Tarsalia und Metatarsalia, sonstige	78.65.99↔	Knochenimplantatenentfernung am Femur, sonstige
78.29.00↔	Verkürzungsosteotomie an and Ni näh bez Knoch, n.n.bez.	78.69.00↔	Entf Impl and näh bez Kn, auss GSchKn nnbez
78.29.10↔	Temporäre Epiphyseodese an Phalangen der Hand	78.69.21↔	Entf Impl Becken: Draht, Schr, Cerclage
78.29.11↔	Permanente Epiphyseodese an Phalangen der Hand	78.69.22↔	Knochenimplantatenentfernung am Becken: (winkelstabile) Platte
78.29.12↔	Therapeutische Epiphyseolyse an Phalangen der Hand	78.69.25↔	Knmpntf aanbz Knch,auss Gschk,Entf Knch(teil)rstzs a B
78.29.19↔	Sonstige Verkürzungsosteotomie an Phalangen der Hand	78.69.28↔	Entf Impl Becken: sonst OSmat
78.29.30↔	Temporäre Epiphyseodese am Becken	78.69.31↔	Entf Impl Talus/Kalkaneus: intramed Draht
78.29.31↔	Permanente Epiphyseodese am Becken	78.69.38↔	Entf Impl Talus u Kalkaneus: sonst OSm
78.29.32↔	Therapeutische Epiphyseolyse am Becken	78.69.41↔	Entf Impl Phal Fuss: intramed Draht
78.29.39↔	Sonstige Verkürzungsosteotomie am Becken	78.69.45↔	KnImpent aanbz Kn,auss Gschk,EntfKn(teil)es a Phl d Fs
78.29.40↔	Temporäre Epiphyseodese an Phalangen des Fußes	78.69.48↔	Entf Impl Phal Fuss: sonst OSmat
78.29.41↔	Permanente Epiphyseodese an Phalangen des Fußes	78.69.51↔	Entf Impl an and Knochen: Draht
78.29.42↔	Therapeutische Epiphyseolyse an Phalangen des Fußes	78.69.52↔	Knochenimplantatenf an and nbez Knochen
78.29.49↔	Sonstige Verkürzungsosteotomie an Phalangen des Fußes	78.69.53↔	Entf Impl an and Knochen: Winkelplatte
78.29.90↔	Temporäre Epiphyseodese an and nicht näher bez Knochen	78.69.55↔	Knimpent aanbz Kn,auss Gschk,Entf Kn(teil)rstzs a snst nbz Kn
78.29.91↔	Permanente Epiphyseodese an and nicht näher bez Knochen	78.69.58↔	Entf Impl an and Knochen: sonst OSmat
78.29.92↔	Therapeutische Epiphyseolyse an and nicht näh bez Knoch	78.69.61↔	Entfernung von Osteosynthesematerial an Wirbelsäule
78.29.99↔	Verkürzungsosteotomie an and Ni näh bez Knoch, sonstige	78.69.65↔	Knmpntf a.a.bz. Knch, auss Gschk, EntfKnch(teil)rstzs an Ws
78.35.00↔	Verlängerungsosteotomie am Femur, n.n.bez.	78.69.71↔	Arthroskopische Entfernung von Osteosynthesematerial
78.35.10↔	Verlängerungsosteotomie am Schenkelhals	78.69.99↔	Knimplentf an and näher bez Knoch, auss Gschk, sonstige
78.35.19↔	Verlängerungsosteotomie an sonstigen Teilen des Femur	79.15.00↔	Geschl Reposition e Femurfx mit inn Knochfix, n.n.bez.
78.35.99↔	Verlängerungsosteotomie am Femur, sonstige	79.15.10↔	Geschl Reposition e dist Femurfx mit inn Knochfix
78.37↔	Verlängerungsosteotomie an Tibia und Fibula	79.15.20↔	Geschl Reposition e sonstigen Femurfx mit inn Knochfix
78.38.00↔	Verlängerungsosteotomie an Tarsalia und Metatarsalia, n.n.bez.	79.15.99↔	Geschl Reposition e Femurfx mit inn Knochfix, sonstige
78.38.10↔	Verlängerungsosteotomie am Calcaneus	79.16.00↔	Geschl Rep e Fx an Tib und Fib m inn Knochfix, n.n.bez.
78.38.19↔	Verlängerungsosteotomie an sonstigen Tarsalia	79.16.10↔	Geschl Rep e prox Tibiafraktur m inn Knochfix d Markn
78.38.20↔	Verlängerungsosteotomie an Metatarsalia	79.16.29↔	Geschl Rp e dst Tbiafx m S inn Knchfx (z.B. d Schraub, Pl, Drht)
78.38.99↔	Verlängerungsosteotomie an Tarsalia und Metatarsalia, sonstige	79.16.30↔	Geschl Rep e sonst Tibiafraktur m inn Knochfix d Markn
78.45↔	Sonstige plastische Rekonstruktion am Femur	79.16.39↔	Geschl Rp e snst Tbiafx m S inn Knchfx (z.B. d Schraub, Pl, Drht)
78.47.00↔	Sonstige plastische Rekonstruktion an Tibia und Fibula, n.n.bez.	79.16.40↔	Geschl Rep e dist Fibulafx m inn Knochfix d Markn
78.47.10↔	Sonstige plastische Rekonstruktion an Tibia	79.16.49↔	Geschl Rp e dst Fblfx m S inn Knchfx (z.B. d Schraub, Pl, Drht)
78.47.20↔	Sonstige plastische Rekonstruktion an Fibula	79.16.50↔	Geschl Rep e sonstigen Fibulafx m inn Knochfix d Markn
78.47.99↔	Sonstige plastische Rekonstruktion an Tibia und Fibula, sonstige	79.16.59↔	Geschl Rp e snst Fblfx m S inn Knchfx (z.B. d Schraub, Pl, Drht)
78.48↔	Sonstige plastische Rekonstruktion an Tarsalia und Metatarsalia	79.16.99↔	Geschl Rep e Fx an Tibia und Fib m inn Knochfix, So
78.49.00↔	S Plst Rk an and näh bz Knch, auss Gschk, n.n.bz.	79.17.00↔	Geschl Rp e Fx an Trsl u Mtrrs m inn Knchfx, n.n.bz.
78.49.10↔	Sonstige Plast Reko an and näh bez Knoch, n.n.bez.	79.17.10↔	Geschl Rep e Fx d Kalkan m inn Knochfix d winkst Pl
78.49.11↔	Sonstige plastische Rekonstruktion an Phalangen der Hand	79.17.19↔	Geschl Rp e Fx d Klkn m S inn Knchfx (z.B. d Schraub, Pl, Drht)
78.49.12↔	Sonstige plastische Rekonstruktion am Becken	79.17.29↔	Geschl Rp Fx so Trsl u Mtrrs m in Knfx(zB Schb,(wnkst)Pl,Drht)
78.49.13↔	Sonstige plastische Rekonstruktion an Phalangen des Fußes	79.17.99↔	Geschl Rep e Fx an Tarsal u Metatars m inn Knochfix, So
78.49.19↔	Sonstige Plast Reko an and näh bez Knoch, sonstige	79.18↔	Geschl Reposition einer ZehFx mit innerer KnochFix
78.49.80↔	Knochtx u Verw v Knochenersmat an d Ws, n.n.bez.	79.25↔	Offene Reposition einer Femurfraktur ohne innere Knochenfixation
78.49.81↔	Tx v Spng(spänn) o krtkspngösn Spänn (autgn) an d Ws	79.26.00↔	Off Rep e Fx an Tibia und Fib oh Inn Knochfix, n.n.bez.
78.49.82↔	Vrw v Knchnrsmt an Ws aus Klgnfs m Hydrxlpbsch,oh Anr v Knwchsz	79.26.10↔	Off Reposition e prox Tibiafraktur oh Inn Knochfix
78.49.83↔	Vrw v Knchnrsmt an Ws aus Klgnfs m Hydrxlpbsch,m Anr v Knwchsz	79.26.11↔	Off Reposition e Tibiaschafffraktur ohne Inn Knochfix
78.49.84↔	Verw v keram Knochenersmat an d Ws, oh Anr v Knwchsz	79.26.12↔	Offene Reposition e dist Tibiafraktur ohne Inn Knochfix
78.49.85↔	Verw v keram Knochenersmat an d Ws, m Anr v Knwchsz	79.26.20↔	Off Reposition e proximalen Fibulafx ohne Inn Knochfix
78.49.89↔	Knochtx u Verw v Knochenersmat an d Wirbelsäule,So	79.26.21↔	Off Reposition e Fibulaschafffraktur ohne Inn Knochfix
78.49.99↔	So Plast Reko an and näh bez Knoch, auss Gschk, So	79.26.22↔	Offene Reposition e dist Fibulafx ohne Inn Knochfix
78.55.00↔	Inn Knochfix ohne Reposition d Fx a Fem, n.n.bez.	79.26.99↔	Off Rep e Fx an Tibia und Fib oh Inn Knochfix, sonstige
78.55.10↔	Revision von Osteosynthesematerial (oh Matwechs) a Fem	79.27.00↔	Off Rp e Fx an Trsl u Mtrrs oh Inn Knchfx, n.n.bz.
78.55.99↔	Inn Knochfix ohne Reposition d Fx a Fem, sonstige	79.27.10↔	Off Rep e Talus und Kalkaneusfraktur oh Inn Knochfix
78.56.00↔	Inn Knochfix oh Reposition d Fx an d Patella, n.n.bez.	79.27.11↔	Off Rep e einf Fx So Tarsal u Metatars oh Inn Knochfix
78.56.10↔	Revision von Osteosynthmat (oh Matwechs) an d Patella	79.27.12↔	Off Rp e Mhrfrgmfx S Trsl u Mtrrs oh Inn Knchfx
78.56.99↔	Inn Knochfix oh Reposition d Fx an d Patella, sonstige	79.27.99↔	Off Rep e Fx an Tarsal und Metatars oh Inn Knochfix, So
78.57.00↔	Inn Knochfix oh Rep d Fx an Tibia und Fib, n.n.bez.	79.28↔	Offene Reposition einer Zehenfraktur ohne innere Knochenfixation
78.57.10↔	Revision von Osteosynthmat (oh Matwechs) an d Tibia	79.29.00↔	Off Rep e Fx and bez Knoch oh Inn Knochfix, n.n.bez.
78.57.20↔	Revision von Osteosynthmat (oh Matwechs) an d Fib	79.29.10↔	Off Rep e einf Fx d Klav und Skapula oh Inn Knochfix
78.57.99↔	Inn Knochfix oh Rep d Fx an Tibia und Fib, sonstige	79.29.11↔	Off Rep e Mehrfragmfx d Klav und Skap oh Inn Knochfix
78.58.00↔	Inn Knochfix oh Rep d Fx an Tarsal u Metatars, n.n.bez.	79.29.20↔	Offene Reposition e Fx d Beckens ohne Inn Knochfix
78.58.10↔	Rev v Osteosynthmat (oh Matwechs) an Tarsal u Metatars	79.29.30↔	Offene Reposition e Fx d Patella ohne Inn Knochfix
78.58.99↔	Inn Knochfix oh Rep d Fx an Tarsalia und Metatars, So	79.29.99↔	Off Rep e Fx and bez Knoch oh Inn Knochfix, sonstige
78.65.00↔	Knochenimplantatenentfernung am Femur, n.n.bez.	79.35.00↔	Offene Reposition e Femurfx mit inn Knochfix, n.n.bez.
78.65.01↔	Entf Impl Femur: Draht, intramedull Draht	79.35.10↔	Offene Reposition e Hüftkopffraktur mit inn Knochfix
78.65.02↔	Entf Impl Femur ausser Schaft, Marknagel	79.35.11↔	Off Rep e Schhfx und prox Femurfx m inn Knochfix
78.65.03↔	Entf Impl Femur (Schaft): Marknagel	79.35.12↔	Offene Reposition e Femurschafffraktur mit inn Knochfix
78.65.04↔	Entf Impl Femur ausser Schaft, Ringfixateur	79.35.13↔	Offene Reposition e dist Femurfx mit inn Knochfix
78.65.05↔	Knimplentf a Fem, Entf e Knoch(teil)ersatzes a Fem	79.35.99↔	Offene Reposition e Femurfx mit inn Knochfix, sonstige

79.36.00↔	Off Rep e Fx an Tibia und Fib m inn Knochfix, n.n.bez.	79.89.10↔	Offene Reposition einer Luxation des Sternoklavikulargelenkes
79.36.10↔	Off Rp einf Fx prx Tb m inn Knchfx d(Blount)Klm o intrmd Drht	79.89.20↔	Offene Reposition einer Luxation der Iliosakralgelenkes
79.36.11↔	Off Rep e einf Fx d prox Tib m inn Knochfix d Schraube	79.89.30↔	Offene Reposition einer Luxation der Symphyse
79.36.12↔	Off Rep e einf Fx d prox Tibia m sonstiger inn Knochfix	79.89.99↔	Offene Reposition e Luxation an and bez Lok, sonstige
79.36.13↔	Off Rp e Mhrfrgmfx d prx Tb m inn Knchfx d (Blount)Klm	79.95↔	Nicht näher bezeichnete Operation an Verletzung des Femur
79.36.14↔	Off Rep e Mehrfragmfx d prox Tibia m So inn Knochfix	79.96.00↔	Ni näh bez Op an Verletzung von Tibia und Fib, n.n.bez.
79.36.20↔	Off Reposition e einf Tibiaschafffraktur m inn Knochfix	79.96.10↔	Nicht näher bezeichnete Operation an Verletzung der Tibia
79.36.30↔	Off Rp e einf Fx d dst Tb m inn Knchfx d Mrkn o wnkst Pl	79.96.20↔	Nicht näher bezeichnete Operation an Verletzung der Fibula
79.36.31↔	Off Rep e einf Fx d distaeln Tib m inn Knochfix d So Pl	79.96.99↔	Ni näh bez Op an Verletzung von Tibia und Fib, sonstige
79.36.32↔	Off Rep e einf Fx d dist Tibia m sonstiger inn Knochfix	79.97↔	Ni näher bez OP an Verletz von Tarsal und Metatars
79.36.40↔	Off Rep e Mehrfragmfx So Teile d Tibia m inn Knochfix	79.98↔	Nicht näher bezeichnete Operation an Verletzung der Zehenknochen
79.36.50↔	Off Reposition e einf Fx d prox Fib m inn Knochfix	79.99.00↔	Nicht näher bez Operation an e and bez Knoch, n.n.bez.
79.36.51↔	Off Reposition e Mehrfragmfx d prox Fib m inn Knochfix	79.99.10↔	Nicht näher bezeichnete Operation an Klavikula und Skapula
79.36.60↔	Off Rp e einf Fblschfftrktr m inn Knchfx d Mrkn	79.99.20↔	Nicht näher bezeichnete Operation an der Wirbelsäule
79.36.61↔	Off Rep e einf Fibulaschafffraktur m So inn Knochfix	79.99.30↔	Nicht näher bezeichnete Operation an der Patella
79.36.62↔	Off Rp e Mhrfrgmfx d Fblschfts m inn Knchfx d (wnkst) Pl	79.99.40↔	Nicht näher bezeichnete Operation am Becken
79.36.63↔	Off Rep e Mehrfragmfx d Fibulaschafs m So inn Knochfix	79.99.99↔	Nicht näher bez Operation an e and bez Knoch, sonstige
79.36.70↔	Off Rp e einf Fx d dst Fb m inn Knchfx d (Blount)Klm	80.05.00↔	Arthrotomie zur Prothesenentfernung der Hüfte, n.n.bez.
79.36.71↔	Off Reposition e einf Fx d dist Fib m inn Knochfix d Pl	80.05.10↔	Arthrot z Prothentf d Hüfte, Entf e Femurkopfkappe
79.36.72↔	Off Rep e einf Fx d dist Fib m sonstiger inn Knochfix	80.05.11↔	Arthrt z Prthntf d Hüft, Entf e Glnkpfnnrths
79.36.73↔	Off Reposition e Mehrfragmfx d dist Fib m inn Knochfix	80.05.12↔	Arthrt z Prthntf d Hüft, Entf e Gipfnstüsch u GlschnPfn
79.36.99↔	Off Rep e Fx an Tibia und Fib m inn Knochfix, sonstige	80.05.13↔	Arthrt z Prthntf d Hüft, Entf e Fmrkprt, Duokpfrth o Tp
79.37.00↔	Off Rp e Fx an Trsl u Mtrrs m inn Knchfx, n.n.bez.	80.05.14↔	Arthrt z Prthntf d Hüft, Entf e snst Endprth d Hüft
79.37.10↔	Off Rep e Fx an Kalkan und Talus m inn Knochfix d Pl	80.05.99↔	Arthrotomie zur Prothesenentfernung der Hüfte, sonstige
79.37.11↔	Off Rep e Fx an Kalkan und Talus m So inn Knochfix	80.06↔	Arthrotomie zur Prothesenentfernung am Knie
79.37.20↔	Off Rp e Mhrfrgmfx an snst Trsl m inn Knchfx d Pl	80.15.00↔	Sonstige Arthrotomie der Hüfte, n.n.bez.
79.37.21↔	Off Rep e Mehrfragmfx an sonst Tarsal m So inn Knochfix	80.15.10↔	S Arthrt d Hüft, Arthr Arthrt d Hüft, Glsp m Drain
79.37.30↔	Off Reposition e Mehrfragmfx an Metatars m inn Knochfix	80.15.11↔	S Arthrt d Hüft, Arthr Arthrt d Hüft, Entf freier Glkörper
79.37.40↔	Off Rp e einf Fx an snst Trsl u Mtrrs m inn Knchfx	80.15.12↔	S Arthrt d Hüft, Arthr Arthrt d Hüft, Enl o Entf e Mdrtrg
79.37.99↔	Off Rep e Fx an Tarsal und Metatars m inn Knochfix, So	80.15.20↔	So Arthrot d Hüfte, Arthrot d Hüfte, Gelsp m Drain
79.38↔	Offene Reposition einer Zehenfraktur mit innerer Knochenfixation	80.15.21↔	S Arthrt d Hüft, Arthrt d Hüft, Entf freier Glkörper
79.39.00↔	Off Rep e Fx and bez Knoch m inn Knochfix, n.n.bez.	80.15.99↔	Sonstige Arthrotomie der Hüfte, sonstige
79.39.10↔	Off Rep e einf Fx von Klav und Skapula m inn Knochfix	80.16.00↔	Sonstige Arthrotomie des Knies, n.n.bez.
79.39.11↔	Off Rep e Mehrfragmfx von Klav und Skap m inn Knochfix	80.16.10↔	S Arthrt d Knies, Arthr Arthrt d Kniegl, Glsp m Drain
79.39.20↔	Offene Reposition e Fx d Acetabulum mit inn Knochfix	80.16.11↔	S Arthrt d Knies, Arthr Arthrt d Kniegl, Entf freier Glkörper
79.39.29↔	Off Rep e Fx sonstiger Teile d Beckens m inn Knochfix	80.16.12↔	S Arthrt d Knies, Arthr Arthrt d Kniegl, Enl o Entf e Mdrtrg
79.39.40↔	Offene Reposition e Fx d Patella mit inn Knochfix	80.16.20↔	So Arthrot d Knies, Arthrot d Kniegel, Gelsp m Drain
79.39.99↔	Off Rep e Fx and bez Knoch m inn Knochfix, sonstige	80.16.21↔	S Arthrt d Knies, Arthrt d Kniegl, Entf freier Glkörper
79.45↔	Geschlossene Reposition einer Epiphysendiastase des Femur	80.16.99↔	Sonstige Arthrotomie des Knies, sonstige
79.46↔	Geschl Rep einer EpiphysDiast an Tibia und Fibula	80.17.00↔	Sonstige Arthrotomie des Sprunggelenks, n.n.bez.
79.55↔	Offene Reposition einer Epiphysendiastase am Femur	80.17.10↔	S Arthrt d Sprnggl, Arthr Arthrt d ob Sg, Glsp m Drain
79.56.00↔	Off Rep e Epiphysdiast an Tibia und Fib, n.n.bez.	80.17.11↔	S Arthrt d Sprnggl, Arthr Arthrt d ob Sg, Entf freier Glkörper
79.56.10↔	Offene Reposition e Epiphysdiast an d proximalen Tibia	80.17.12↔	S Arthrt d Sprnggl, Arthr Arthrt d ob Sg, Enl o Entf e Mdrtrg
79.56.11↔	Offene Reposition einer Epiphysendiastase an der distalen Tibia	80.17.20↔	So Arthrot d Sprnggel, Arthrot d ob Sg, Gelsp m Drain
79.56.20↔	Offene Reposition e Epiphysdiast an d proximalen Fibula	80.17.21↔	S Arthrt d Sprnggl, Arthrt d ob Sg, Entf freier Glkörper
79.56.21↔	Offene Reposition einer Epiphysendiastase an der distalen Fibula	80.17.29↔	So Arthrot d Sprunggelenks, So Arthrot d ob Sg
79.56.99↔	Off Rep e Epiphysdiast an Tibia und Fib, sonstige	80.17.30↔	S Arthrt d Sprnggl, Arthr Arthrt d unt Sg, Glsp m Drain
79.59.00↔	Off Rep e Epiphysdiast an and bez Knoch, n.n.bez.	80.17.31↔	S Arthrt d Sprnggl, Arthr Arthrt d unt Sg, Entf freier Glkörper
79.59.10↔	Offene Reposition einer Epiphysendiastase an der Patella	80.17.32↔	S Arthrt d Sprnggl, Arthr Arthrt d unt Sg, Enl o Entf e Mdrtrg
79.59.99↔	Off Rep e Epiphysdiast an and bez Knoch, sonstige	80.17.40↔	So Arthrot d Sprnggel, Arthrot d unt Sg, Gelsp u Drain
79.65↔	Débridement einer offenen Femurfraktur	80.17.41↔	S Arthrt d Sprnggl, Arthrt d unt Sg, Entf freier Glkörper
79.66↔	Débridement einer offenen Fraktur an Tibia und Fibula	80.17.49↔	So Arthrot d Sprunggelenks, So Arthrot d unteren Sg
79.67↔	Débridement einer offenen Fraktur an Tarsalia und Metatarsalia	80.17.99↔	Sonstige Arthrotomie des Sprunggelenks, sonstige
79.68↔	Débridement einer offenen Zehenfraktur	80.18.00↔	Sonstige Arthrotomie von Fuss und Zehen, n.n.bez.
79.85↔	Offene Reposition einer Luxation der Hüfte	80.18.10↔	S Arthrt v Fss u Zh, Arthr Arthrt v Fss u Zh, Glsp m Drain
79.86.00↔	Offene Reposition einer Luxation des Knies, n.n.bez.	80.18.11↔	S Arthrt v Fss u Zh, Arthr Arthrt v Fss u Zh, Entf freier Glkörper
79.86.10↔	Off Reposition e Lux d proximalen Tibiofibulargelenks	80.18.12↔	S Arthrt v Fss&Zh,Arthr Arthrt v Fss&Zh,Enl o Entf e Mdrtrg
79.86.19↔	Offene Reposition einer Luxation des Kniegelenks	80.18.20↔	S Arthrt v Fss u Zh, Arthrt v Fss u Zh, Glsp m Drain
79.86.99↔	Offene Reposition einer Luxation des Knies, sonstige	80.18.21↔	S Arthrt v Fss u Zh, Arthrt v Fss u Zh, Entf freier Glkörper
79.87.00↔	Offene Reposition einer Luxation des Sprunggelenkes, n.n.bez.	80.18.99↔	Sonstige Arthrotomie von Fuss und Zehen, sonstige
79.87.10↔	Offene Reposition einer Luxation des oberen Sprunggelenkes	80.25.00↔	Arthroskopie der Hüfte, n.n.bez.
79.87.20↔	Offene Reposition einer Luxation des unteren Sprunggelenkes	80.25.10↔	Arthroskopie der Hüfte, Diagnostische Arthroskopie
79.87.99↔	Offene Reposition einer Luxation des Sprunggelenkes, sonstige	80.25.20↔	Arthr d Hüfte, Arthr assist Versorgung e Fx a Hüftgel
79.88.00↔	Offene Reposition einer Luxation von Fuss und Zehen, n.n.bez.	80.25.99↔	Arthroskopie der Hüfte, sonstige
79.88.10↔	Offene Reposition einer Luxation eines Zehengelenkes	80.26.00↔	Arthroskopie des Knies, n.n.bez.
79.88.20↔	Offene Reposition e Lux e Metatarsophalangealgelenkes	80.26.10↔	Arthroskopie des Knies, Diagnostische Arthroskopie
79.88.99↔	Offene Reposition einer Luxation von Fuss und Zehen, sonstige	80.26.20↔	Arthr d Knies, Arthr assist Versorgung e Fx a Kniegel
79.89.00↔	Offene Reposition e Luxation an and bez Lok, n.n.bez.	80.26.99↔	Arthroskopie des Knies, sonstige
		80.27.00↔	Arthroskopie des Sprunggelenks, n.n.bez.

80.27.10↔	Arthroskopie des Sprunggelenks, Diagnostische Arthroskopie	80.87.10↔	S Lk Exz o Dstr Glläs a Sg, Arthr Lk Exz o Dstr Glläs a ob Sg
80.27.20↔	Arthr d Sprungg, Arthr assist Versorgung e Fx a Sg	80.87.11↔	Sonstige Lok Exz o Destr e Gelläs a Sg, Débr a ob Sg
80.27.99↔	Arthroskopie des Sprunggelenks, sonstige	80.87.12↔	So Lok Exz o Destr e Gelläs a Sg, Zystextst a ob Sg
80.35.00↔	Gelenkbiopsie an der Hüfte, n.n.bez.	80.87.19↔	S Lk Exz o Dstr e Glläs a Sg, S Lk Exz o Dstr e Glläs a ob Sg
80.35.10↔	Gelbiop an d Hüfte, Perkutane (Nadel) Biops an d Hüfte	80.87.20↔	S Lk Exz o Dstr Glläs a Sg, Arthr Lk Exz o Dstr Glläs a unt Sg
80.35.20↔	Gelbiop an d Hüfte, Arthr Gelbiop an d Hüfte	80.87.21↔	So Lok Exz o Destr e Gelläs a Sg, Débr a unteren Sg
80.35.30↔	Gelenkbiopsie an der Hüfte, Offene Gelenkbiopsie an der Hüfte	80.87.22↔	So Lok Exz o Destr e Gelläs a Sg, Zystextst a unt Sg
80.35.99↔	Gelenkbiopsie an der Hüfte, sonstige	80.87.29↔	S Lk Exz o Dstr e Glläs a Sg, S Lk Exz o Dstr e Glläs a unt Sg
80.36.00↔	Gelenkbiopsie am Knie, n.n.bez.	80.87.99↔	Sonstige Lok Exz o Destr e Gelläs a Sg, sonstige
80.36.10↔	Gelenkbiopsie am Knie, Perkutane (Nadel-) Biopsie am Knie	80.88.00↔	So Lok Exz o Destr e Gelläs an Fuss und Zehen, n.n.bez.
80.36.20↔	Gelenkbiopsie am Knie, Arthroskopische Gelenkbiopsie am Knie	80.88.10↔	S Lk Exz/DstrGlläs a Fs u Zh, Arthr Lk Exz/DstrGlläs a Fs u Zh
80.36.30↔	Gelenkbiopsie am Knie, Offene Gelenkbiopsie am Knie	80.88.20↔	S Lk Exz o Dstr e Glläs an Fss u Zh, Débr a Mitrsgl
80.36.99↔	Gelenkbiopsie am Knie, sonstige	80.88.21↔	S Lk Exz o Dstr e Glläs an Fss u Zh, Zystextst a Mitrsgl
80.37.00↔	Gelenkbiopsie am Sprunggelenk, n.n.bez.	80.88.29↔	S Lk Exz o Dstr e Glläs an Fss u Zh, S Lk Exz o Dstr a Mitrsgl
80.37.10↔	Gelbiop a Sg, Perkut (Nad) Biops a Sg	80.88.30↔	S Lk Exz o Dstr e Glläs an Fss u Zh, Débr an Zhgl
80.37.20↔	Gelbiop a Sprunggelenk, Arthr Gelbiop a Sprunggelenk	80.88.40↔	S Lk Exz o Dstr e Glläs an Fss u Zh, Débr an snst Fssgl
80.37.30↔	Gelbiop a Sprunggelenk, Offene Gelbiops a Sprunggelenk	80.88.50↔	S Lk Exz o Dstr Glläs an Fss&Zh, Zystextst an snst Gl v Fss&Zh
80.37.99↔	Gelenkbiopsie am Sprunggelenk, sonstige	80.88.59↔	Lk Exz/DstrGlläs an Fss/Zh, Lk Exz/Dstr an snst GfFss/Zh
80.45↔	Durchtr von GelKaps, Lig oder Knorpel an der Hüfte	80.88.99↔	So Lok Exz o Destr e Gelläs an Fuss und Zehen, So
80.46.00↔	Durchtr von Gelkaps, Lig oder Knorp a Knie, n.n.bez.	81.11↔	Arthrodesse am Sprunggelenk
80.46.10↔	Durchtr von Gelkaps, Lig oder Knorp a Knie, a Kniegel	81.12.00↔	Arthrodesse Double, n.n.bez.
80.46.20↔	Drchtr v Gkps, Lg o Knrp a Knie, a prx Tbiefbgl	81.12.10↔	Arthrod Double, Arthrod Ob Sg m unterem Sg
80.46.99↔	Durchtr von Gelkaps, Lig oder Knorp a Knie, sonstige	81.12.11↔	Arthrd Doubl, Arthrd Ob Sg m untrm Sg u Chprtglnk
80.47.00↔	Durchtr von Gelkaps, Lig o Knorp a Sg, n.n.bez.	81.12.12↔	Arthrod Double, Arthrod Unt Sg, 2 Sprunggelenkskammern
80.47.10↔	Durchtr von Gelkaps, Lig o Knorp a Sg, a ob Sg	81.12.13↔	Arthrod Double, Arthrod Unt Sg, 3 Sprunggelenkskammern
80.47.20↔	Durchtr von Gelkaps, Lig o Knorp a Sg, a unteren Sg	81.12.99↔	Arthrodesse Double, sonstige
80.47.99↔	Durchtr von Gelkaps, Lig o Knorp a Sg, sonstige	81.13↔	Subtalare Arthrodesse
80.48.00↔	Durchtr v Gelkaps, Lig o Knorp an Fuss u Zeh, n.n.bez.	81.14↔	Mediotarsale Arthrodesse
80.48.10↔	Drchtr v Gkps, Lg o Knrp an Fss u Zh, a Mitrsgl	81.15↔	Tarsometatarsale Arthrodesse
80.48.20↔	Drchtr v Gkps, Lg o Knrp an Fss u Zh, an e Zhngl	81.16↔	Metatarsophalangeale Arthrodesse
80.48.99↔	Durchtr von Gelkaps, Lig o Knorp an Fuss und Zehen, So	81.17↔	Sonstige Arthrodesse am Fuss
80.6x.00↔	Menishektomie am Knie, n.n.bez.	81.18↔	Arthrorise am subtalaren Gelenk
80.6x.10↔	Menishektomie am Knie, arthroskopisch, partiell	81.21↔	Hüft-Arthrodesse
80.6x.11↔	Menishektomie am Knie, arthroskopisch, total	81.22↔	Knie-Arthrodesse
80.6x.20↔	Menishektomie am Knie, offen chirurgisch, partiell	81.40.00↔	Rekonstruktion am Hüftgelenk, n.n.bez.
80.6x.21↔	Menishektomie am Knie, offen chirurgisch, total	81.40.10↔	Rekonstruktion a Hüftgel, Ref e osteoch Fragm, arthr
80.6x.99↔	Menishektomie am Knie, sonstige	81.40.11↔	Reko a Hüftgel, Ref e osteoch Fragm, offen chir
80.76.00↔	Synovektomie am Knie, n.n.bez.	81.40.12↔	Reko a Hüftgel, Subchondrale Spongiosoplastik, arthr
80.76.10↔	Synovektomie am Knie, Arthroskopische Synovektomie am Kniegelenk	81.40.13↔	Reko a Hüftgel, Subchondrale Spongplast, offen chir
80.76.11↔	Synovekt a Knie, Arthr Synovekt a prox Tibiofibgel	81.40.14↔	Rk a Hüftgl, Knrpltx u Implnt v ivt hrg Gwklt, arthr
80.76.20↔	Synovektomie am Knie, Offene Synovektomie am Kniegelenk	81.40.15↔	Rk a Hüftgl, Knrpltx u Implnt v ivt hrg Gwklt, offen chr
80.76.21↔	Synovekt a Knie, Off Synovekt a prox Tibiofibulargelenk	81.40.16↔	Rekonstruktion am Hüftgelenk, Knorpelglättung, arthroskopisch
80.76.99↔	Synovektomie am Knie, sonstige	81.40.17↔	Rekonstruktion am Hüftgelenk, Knorpelglättung, offen chirurgisch
80.77.00↔	Synovektomie am Sprunggelenk, n.n.bez.	81.40.18↔	Reko a Hüftgel, Subchondrale Knocheröff, arthr
80.77.10↔	Synovektomie a Sg, Arthr Synovektomie a ob Sg	81.40.19↔	Reko a Hüftgel, Subchondrale Knocheröff, offen chir
80.77.11↔	Synovektomie a Sg, Arthr Synovektomie a unteren Sg	81.40.20↔	Rk a Hüftgl, Sbch Knchröff m Enbr e azll Impl, arthr
80.77.20↔	Synovektomie a Sg, Off Synovektomie a ob Sg	81.40.30↔	Rk a Hüftgl, Arthrpl a Hüftgl m Osteot d Bckns, S Osteot
80.77.21↔	Synovektomie a Sg, Off Synovektomie a unteren Sg	81.40.31↔	Rk a Hüftgl, Arthrpl a Hüftgl m Osteot d Bckns, Trplsteotmie
80.77.99↔	Synovektomie am Sprunggelenk, sonstige	81.40.32↔	Rekonstruktion am Hüftgelenk, Pfannendachplastik am Hüftgelenk
80.78.00↔	Synovektomie an Fuss und Zehen, n.n.bez.	81.40.33↔	Reko a Hüftgel, Girdlestone Resektion a Hüftgel, pri
80.78.10↔	Synovekt an Fuss und Zehen, Arthr Synovekt a Tarsomgel	81.40.99↔	Rekonstruktion am Hüftgelenk, sonstige
80.78.11↔	Synovekt an Fuss u Zehen, Arthr Synovekt a Metatarsgel	81.42↔	Five in one Rekonstruktion am Kniegelenk
80.78.19↔	Synovekt an Fuss u Zeh, So Arthr Synovekt an Fuss u Zeh	81.43↔	Rekonstruktion am Kniegelenk nach unhappy triad
80.78.20↔	Synovekt an Fuss und Zehen, Off Synovekt a Tarsomgel	81.44.00↔	Stabilisierung der Patella, n.n.bez.
80.78.21↔	Synovekt an Fuss und Zehen, Off Synovekt a Metatarsgel	81.44.10↔	Stabilisierung der Patella, Retinakulumspaltung, lateral
80.78.29↔	Synovekt an Fuss u Zeh, So off Synovekt an Fuss u Zeh	81.44.11↔	Stb d Ptl, Rtnklmsplntg, ltrl m Züglngsprtion
80.78.99↔	Synovektomie an Fuss und Zehen, sonstige	81.44.12↔	Stab d Patel, Verlagerung d Patellarsehnenansatzes
80.85.00↔	Sonstige Lok Exz o Destr e Gelläs an d Hüfte, n.n.bez.	81.44.13↔	Stb d Ptl, Vrlg d Ptlrshnnstzts m Knchnspn
80.85.10↔	Lk Exz/DstrGlläs anHüft, Arthr Lk Exz/DstrGlläs anHüft	81.44.99↔	Stabilisierung der Patella, sonstige
80.85.11↔	So Lok Exz o Destr e Gelläs an d Hüfte, Débr a Hüftgel	81.45.00↔	Sonstige Rekonstruktion an den Kreuzbändern, n.n.bez.
80.85.12↔	S Lk Exz o Dstr e Glläs an d Hüft, Zystextst a Hüftgl	81.45.19↔	So Reko an D Kreuzb, So Reko an D Kreuzb, arthr
80.85.99↔	Sonstige Lok Exz o Destr e Gelläs an d Hüfte, sonstige	81.45.20↔	S Rk an D Kreuzb, Rk d vrd Kreuzb m aut Ptshn, offn chr
80.86.00↔	Sonstige Lok Exz oder Destr e Gelläs a Knie, n.n.bez.	81.45.21↔	S Rk an D Kreuzb, Rk d hnt Kreuzb m aut Ptshn, offn chr
80.86.10↔	S Lk Exz o Dstr e Glläs a Knie, Arthr Lk Exz o Dstr a Kniegl	81.45.29↔	So Reko an D Kreuzb, So Reko an D Kreuzb, offen chir
80.86.11↔	So Lok Exz o Destr e Gelläs a Knie, Débr a Kniegel	81.45.99↔	Sonstige Rekonstruktion an den Kreuzbändern, sonstige
80.86.12↔	So Lok Exz o Destr e Gelläs a Knie, Zystextst a Kniegel	81.46↔	Sonstige Rekonstruktion am Kollateralband
80.86.13↔	S Lk Exz o Dstr e Glläs a Knie, Exz e Mnsksnglions a Kniegl	81.47.00↔	Sonstige Rekonstruktion am Kniegelenk, n.n.bez.
80.86.99↔	Sonstige Lok Exz oder Destr e Gelläs a Knie, sonstige	81.47.10↔	Sonstige Rekonstruktion a Kniegel, Ref e osteoch Fragm
80.87.00↔	Sonstige Lok Exz o Destr e Gelläs a Sg, n.n.bez.		

81.47.11↔	Sonstige Reko a Kniegel, Ref e osteoch Fragm, arthr	81.55.10↔	Revision einer Knieprothese, ohne Wechsel
81.47.12↔	Sonstige Reko a Kniegel, Subchondrale Spongiosaplastik	81.55.11↔	Rv e Knieprth, Rv e Knieprth u Wchs e Pllaersts
81.47.13↔	So Reko a Kniegel, Subchondrale Spongiosaplastik, arthr	81.55.12↔	Rv e Knieprth, Rv e Knieprth u Neuimpl e Knieendprths
81.47.14↔	Sonstige Rekonstruktion am Kniegelenk, Meniskusrefixation	81.55.99↔	Revision einer Knieprothese, sonstige
81.47.15↔	Sonstige Reko a Kniegel, Meniskusrefixation, arthr	81.56↔	Totalprothese des oberen Sprunggelenks
81.47.16↔	Sonstige Rekonstruktion am Kniegelenk, Meinskustransplantation	81.57.00↔	Gelenkersatz an Fuss und Zehen, n.n.bez.
81.47.17↔	S Rk a Kniegl, Knrpltx u Implnt v ivt hrg Gwklt	81.57.10↔	Gelenkersatz an Fuss und Zehen, Fußwurzelendoprothese
81.47.18↔	S Rk a Kniegl, Knrpltx u Implnt v ivt hrg Gwklt, arthr	81.57.11↔	Gelenkersatz an Fuss und Zehen, Vorfuß- oder Zehenendoprothese
81.47.19↔	So Reko a Kniegel, Knöcherne Ref e Kreuzb, offen chir	81.57.99↔	Gelenkersatz an Fuss und Zehen, sonstige
81.47.20↔	Sonstige Reko a Kniegel, Knöcherne Ref e Kreuzb, arthr	81.59.00↔	Revision des Gelenkersatzes der unteren Extremitäten, n.n.bez.
81.47.21↔	Sonstige Rekonstruktion am Kniegelenk, Knorpelglättung	81.59.10↔	Revision d Gellers d unteren Extrem, ohne Wechsel
81.47.22↔	Sonstige Rekonstruktion a Kniegel, Knorpelgl, arthr	81.59.11↔	Rv d Glrs d unt Extrm, Rv u Wchs e Sprngglnkndprths
81.47.23↔	Sonstige Reko a Kniegel, Subchondrale Knocheröff	81.59.12↔	Rv d Glrs d unt Extrm, Rv u Wchs e Fsswrzldprths
81.47.24↔	Sonstige Reko a Kniegel, Subchondrale Knocheröff, arthr	81.59.13↔	Rv d Glrs d unt Extrm, Rv u Wchs e Vrfss Zhndprt
81.47.25↔	S Rk a Kniegl, Sbch Knchröf m Enbr e azll Impl, arthr	81.59.99↔	Revision des Gelenkersatzes der unteren Extremitäten, sonstige
81.47.26↔	Rk a Kniegl, Implntptntntndvduelln metal Knrprsts a Kniegl	81.94↔	Naht an Kapsel oder Ligament von Sprunggelenk oder Fuss
81.47.27↔	Sonstige Reko a Kniegel, Resektpl a Kniegel	81.95.00↔	Nht an Kaps oder Lig d übrigen unteren Extrem, n.n.bez.
81.47.30↔	So Reko a Kniegel, So Ref u Nht a Kapselbapp d Kniegel	81.95.10↔	Nht an Kps o Lg d übrgn unt Extrm, Nht d vrd Kreuzb, arthr
81.47.31↔	So Reko a Kniegel, So Bandplastik a Kniegel, offen chir	81.95.11↔	Nht an Kps o Lg d übrgn unt Extrm, Nht d vrd Kreuzb, offn chr
81.47.40↔	Sonstige Reko a Kniegel, Patel und ihr Halteapp	81.95.12↔	Nht an Kps o Lg d übrgn unt Extrm, Nht d hnt Kreuzb, arthr
81.47.90↔	Sonstige Rekonstruktion am Kniegelenk, arthroskopisch	81.95.13↔	Nht an Kps o Lg d übrgn unt Extrm, Nht d hnt Kreuzb, offn chr
81.47.99↔	Sonstige Rekonstruktion am Kniegelenk, sonstige	81.95.14↔	Nht an Kps/Lgübrgn unt Extrm, Nhtmd KpslbbpEngr Mnsk, arthr
81.49.00↔	Sonstige Rekonstruktion am Sprunggelenk, n.n.bez.	81.95.15↔	Nht Kps/Lg d übr unt Extr,Nht d md Kbapp m Egr a Mnsk,of chr
81.49.10↔	Sonstige Reko a Sg, Ref e osteoch Fragm, Ob Sg, arthr	81.95.16↔	Nht an Kps o Lg d übrgn unt Extrm, Nht d lt Kpslbbp, arthr
81.49.11↔	So Reko a Sg, Ref e osteoch Fragm, Ob Sg, offen chir	81.95.17↔	Nht an Kps o Lg d übrgn unt Extrm, Nht d lt Kpslbbp, offn chr
81.49.12↔	So Reko a Sg, Ref e osteoch Fragm, Unteres Sg, arthr	81.95.18↔	Nht an Kps o Lg d übrgn unt Extrm, Nht d drs Kpslbbp, offn chr
81.49.13↔	So Reko a Sg, Ref e osteoch Fragm, Unt Sg, offen chir	81.95.99↔	Nht an Kaps oder Lig d übrigen unteren Extrem, sonstige
81.49.14↔	So Reko a Sg, Subchondrale Spongplast, Ob Sg, arthr	83.14.00↔	Fasziotomie oder Aponeurotomie, n.n.bez.
81.49.15↔	So Reko a Sg, Subch Spongplast, Ob Sg, offen chir	83.14.10↔	Fasziotomie oder Aponeurotomie, Kopf und Hals
81.49.16↔	So Reko a Sg, Subch Spongplast, Unteres Sg, arthr	83.14.11↔	Fasziotomie oder Aponeurotomie, Schulter und Axilla
81.49.17↔	So Reko a Sg, Subch Spongplast, Unteres Sg, offen chir	83.14.12↔	Fasziotomie oder Aponeurotomie, Oberarm und Ellenbogen
81.49.18↔	S Rk a Sg, Knrpltx u Implnt v ivt hrg Gwklt, Ob Sg, arthr	83.14.13↔	Fasziotomie oder Aponeurotomie, Unterarm
81.49.19↔	S Rk a Sg, Knrpltx u Implnt v ivt hrg Gwklt, Ob Sg, offn chr	83.14.14↔	Fasziotomie oder Aponeurotomie, Brustwand, Bauch und Rücken
81.49.20↔	S Rk a Sg, Knrpltx u Implnt v ivt hrg Gwklt, Unt Sg, arthr	83.14.15↔	Fasziotomie o Aponeurotomie, Leist u Genreg u Gesäss
81.49.21↔	S Rk a Sg, Knrpltx u Implnt v ivt hrg Gwklt, Unt Sg, offn chr	83.14.16↔	Fasziotomie oder Aponeurotomie, Untere Extremität
81.49.22↔	Sonstige Reko a Sg, Knorpelgl, Ob Sg, arthr	83.14.19↔	Fasziotomie oder Aponeurotomie, Andere Lokalisation
81.49.23↔	Sonstige Reko a Sg, Knorpelgl, Ob Sg, offen chir	83.14.99↔	Fasziotomie oder Aponeurotomie, sonstige
81.49.24↔	Sonstige Reko a Sg, Knorpelgl, Unteres Sg, arthr	83.84↔	Lösung eines Klumpfusses, n.a.klass.
81.49.25↔	Sonstige Reko a Sg, Knorpelgl, Unteres Sg, offen chir	84.10↔	Amputation der unteren Extremität, n.n.bez.
81.49.26↔	So Reko a Sg, Subchondrale Knocheröff, Ob Sg, arthr	84.11↔	Zehenamputation
81.49.27↔	So Reko a Sg, Subch Knocheröff, Ob Sg, offen chir	84.12↔	Amputation durch Fuss
81.49.28↔	So Reko a Sg, Subch Knocheröff, Unteres Sg, arthr	84.13↔	Exartikulation im Sprunggelenk
81.49.29↔	So Reko a Sg, Subch Knocheröff, Unteres Sg, offen chir	84.14↔	Transmalleoläre Amputation im Sprunggelenk
81.49.30↔	S Rk a Sg, Sbch Knchröf m Enbr e azll Impl, Ob Sg, arthr	84.15↔	Sonstige Unterschenkel-Amputation
81.49.31↔	S Rk a Sg, Sbch Knchröf m Enbr e azll Impl, Unt Sg, arthr	84.16↔	Knie-Exartikulation
81.49.32↔	Sonstige Reko a Sprunggelenk, Resektpl a Sprunggelenk	84.17↔	Oberschenkel-Amputation
81.49.33↔	Sonstige Reko a Sg, Ref und Plast a Kapselbapp d ob Sg	84.18↔	Hüft-Exartikulation
81.49.99↔	Sonstige Rekonstruktion am Sprunggelenk, sonstige	84.19↔	Abdominopelvine Amputation
81.51.00↔	Totalendoprothese des Hüftgelenks, n.n.bez.	84.25↔	Zehen-Replantation
81.51.10↔	Totalendoprothese des Hüftgelenks, Sonderprothese	84.26↔	Fuss-Replantation
81.51.99↔	Totalendoprothese des Hüftgelenks, sonstige	84.27.00↔	Replantation von Unterschenkel oder Sprunggelenk, n.n.bez.
81.52.00↔	Partielle Hüftarthroplastik, n.n.bez.	84.27.10↔	Repl von Us o Sg, Repl vom Us i Kniebereich
81.52.10↔	Partielle Hüftarthpl, Femurkprot und Duokopfproth	84.27.99↔	Replantation von Unterschenkel oder Sprunggelenk, sonstige
81.52.11↔	Partielle Hüftarthpl, Gelpfannstüs und GelschnPfanne	84.28↔	Oberschenkel-Replantation
81.52.99↔	Partielle Hüftarthroplastik, sonstige	84.29.00↔	Sonstige Replantation, n.n.bez.
81.53.00↔	Revision einer Hüftendoprothese, n.n.bez.	84.29.10↔	Sonstige Replantation, Obere Extremität
81.53.10↔	Revision einer Hüftendoprothese, ohne Wechsel	84.29.20↔	Sonstige Replantation, Untere Extremität
81.53.11↔	Rv e Hüftndprth, Rv e Obrfirsprt a Hüftgl u Neuimpl e Hüftndprth	84.29.99↔	Sonstige Replantation, sonstige
81.53.12↔	Rv e Hüftndprth, Rv e Duokpfprth u Neuimpl e Hüftndprth	84.55.00↔	Einsetzen von Knochenersatzmaterial, n.n.bez.
81.53.13↔	Rv e Hüftndprth, Rv e snst Hüftndprth u Neuimpl e Hüftndprth	84.55.10↔	Einsetz von Knochenersmat, Skap, Klav, Rip und Sternum
81.53.99↔	Revision einer Hüftendoprothese, sonstige	84.55.11↔	Einsetzen von Knochenersatzmaterial, Humerus
81.54.00↔	Totalendoprothese des Kniegelenks, n.n.bez.	84.55.12↔	Einsetzen von Knochenersatzmaterial, Radius und Ulna
81.54.10↔	Tep d Kniegel, Unikondyläre Schlittenprothese	84.55.13↔	Einsetzen von Knochenersatzmaterial, Karpalia und Metakarpalia
81.54.11↔	Totalendoprothese d Kniegel, Bikondyläre Oberflersprot	84.55.14↔	Einsetzen von Knochenersatzmaterial, Phalangen der Hand
81.54.12↔	Totalendoprothese des Kniegelenks, Scharnierendoprothese		
81.54.13↔	Totalendoprothese des Kniegelenks, Patellaersatz		
81.54.14↔	Totalendoprothese des Kniegelenks, Sonderprothese		
81.54.99↔	Totalendoprothese des Kniegelenks, sonstige		
81.55.00↔	Revision einer Knieprothese, n.n.bez.		

- | | | | |
|-----------|--|-----------|--|
| 84.55.15↔ | Einsetzen von Knochenersatzmaterial, Becken | 84.55.21↔ | Einsetzen von Knochenersatzmaterial, Phalangen des Fußes |
| 84.55.16↔ | Einsetzen von Knochenersatzmaterial, Femur | 84.55.29↔ | Einsetzen von Knochenersatzmaterial, Andere Lokalisation |
| 84.55.17↔ | Einsetzen von Knochenersatzmaterial, Patella | 84.55.30↔ | Enstz v Knchnrsmt, Implnt, Rv o Wchs e Knchnteilstz |
| 84.55.18↔ | Einsetzen von Knochenersatzmaterial, Tibia | 84.55.99↔ | Einsetzen von Knochenersatzmaterial, sonstige |
| 84.55.19↔ | Einsetzen von Knochenersatzmaterial, Fibula | 84.91↔ | Amputation, n.n.bez. |
| 84.55.20↔ | Einsetzen von Knochenersatzmaterial, Tarsalia und Metatarsalia | | |

Prozedur X04-3

- | | | | |
|-----------|---|-----------|--|
| 00.55.00↔ | Einsetz v periph Gefstent(s) m MedFreisetzung, n.n.bez. | 39.27.10↔ | AV-Fistel für Hämodialyse |
| 00.55.11↔ | Enstz v prph Gfstnt m MdFreistzng, drg eltng übrlrg Stnt (>10cm) | 39.27.11↔ | AVFistel mit allogenen oder allopl Material f Händi |
| 00.55.99↔ | Einsetz von periph Gefstent(s) m MedFreisetzung, So | 39.27.99↔ | Arteriovenöser Shunt für Hämodialyse, sonstige |
| 01.15↔ | Biopsie am Schädel | 39.41↔ | Stillung einer Blutung nach vaskulärem Eingriff |
| 04.49.00↔ | So Dekompr o Lös v Adhäs an periph N o Gangl, n.n.bez. | 39.42↔ | Revision eines arteriovenösen Shunts zur Hämodialyse |
| 04.49.10↔ | Sonstige Dekompr oder Lösung von Adhäs a Plexus brachia | 39.49.00↔ | Sonstige Revision nach vaskulärem Eingriff, n.n.bez. |
| 04.49.11↔ | Sonstige Dekompr oder Lös von Adhäs an Nn d Schulter | 39.49.10↔ | Revision einer Gefäßanastomose |
| 04.49.12↔ | Sonstige Dekompr oder Lös von Adhäs an Nerven d Armes | 39.49.20↔ | Revision eines vaskulären Implantates |
| 04.49.13↔ | Sonstige Dekompr oder Lösung von Adhäs an Nerven d Hand | 39.49.21↔ | Wechsel eines vaskulären Implantates |
| 04.49.14↔ | S Dkmp r o Lös v Adhäs a Plxs lmbsc, Leist u Bcknb | 39.49.22↔ | Entfernung eines vaskulären Implantates |
| 04.49.15↔ | Sonstige Dekompr oder Lös von Adhäs an Nerven d Beines | 39.49.30↔ | Ersatz eines kardialen Conduit |
| 04.49.16↔ | Sonstige Dekompr oder Lös von Adhäs an Nerven d Fußes | 39.49.99↔ | Sonstige Revision nach vaskulärem Eingriff, sonstige |
| 04.49.99↔ | S Dkmp r o Lös v Adhäs an snst prph Nn o Gnglionj, sonst | 39.50.00↔ | Angiopl o Athrkt an snst(n) NHzkrgef(n), n.n.bz. |
| 04.92.00↔ | Implnt o Erstz d Elkt rd(n) e prph Neurstm, n.n.bz. | 39.50.10↔ | Angiopl o Athrkt an snst(n) NHzkrgef(n) m Blln, n.n.bz. |
| 04.92.10↔ | Implnt o Erstz d Elkt rd(n) e tmp prph Neurstm, Enzlsys, Tstsm | 39.50.11↔ | Angiopl o Athrkt an snst(n) NHzkrgef(n) m Enf Blln |
| 04.92.11↔ | Implnt o Erstz d Elkt rd(n) e tmp prph Neurstm, Mhrlsys, Tstsm | 39.50.12↔ | Angiopl o Athrkt an snst(n) NHzkrgef(n) m ctng Blln |
| 04.92.20↔ | Implnt o Erstz d Elkt rd(n) prmn prph Neurstm, Stbl, Enzlsys, Prk | 39.50.13↔ | Angiopl o Athrkt an snst(n) NHzkrgef(n) m KryplstieBlln |
| 04.92.21↔ | Implnt o Erstz Elkt rd(n) prmn prph Neurstm, Stbl, Mhrlsys, Prk | 39.50.14↔ | Angiopl o Athrkt an snst(n) NHzkrgef(n) m Drg eltng Blln |
| 04.92.30↔ | Implnt/Erstz Elkt rd prmn prph Neurstm/Plttnl/Enzlsys, offnchr | 39.50.19↔ | Angiopl o Athrkt an snst(n) NHzkrgef(n) m S Blln |
| 04.92.31↔ | Implnt/ErstzElkt rd(n)prmn prph Neurstm/Plttnl/Mhrlsys, offn chr | 39.50.20↔ | Angiopl Blade Laserangpl an sonst(n) NiHerzkrgef(en) |
| 04.92.40↔ | Implantation oder Ersetzen einer Vagusnervstimulationselektrode | 39.50.21↔ | Angiopl Thrombektomie an sonstigem(n) NiHerzkrgef(en) |
| 04.92.99↔ | Implant o Ersetz d Elektrod(n) e periph Neurostim, So | 39.50.22↔ | Angiopl Rotationsthromekt an sonst(n) NiHerzkrgef(en) |
| 31.79.00↔ | Sonstige plastische Rekonstruktion an der Trachea, n.n.bez. | 39.50.99↔ | Angiopl o Athrkt an sonstigem(n) NiHerzkrgef(en), So |
| 31.79.10↔ | Erweiterungsplastik eines Tracheostoma | 39.56.00↔ | Plast Rekonstruktion e Blutgef m GewPatch, n.n.bez. |
| 31.79.11↔ | Plastische Rekonstruktion (Tracheatransplantation) | 39.56.10↔ | Plast Reko von Gef an Kopf und Ha m GewPatch, n.n.bez. |
| 31.79.12↔ | Tracheopexie | 39.56.11↔ | Plastische Rekonstruktion von intrakr Gef mit GewPatch |
| 31.79.13↔ | End-zu-End-Anastomose der Trachea (bei Ruptur) | 39.56.12↔ | Plastische Rekonstruktion der V. jugularis mit Gewebe-Patch |
| 31.79.14↔ | Cricotracheale Resektion | 39.56.19↔ | Plast Reko von Gef an Kopf und Ha m GewPatch, sonstige |
| 31.79.15↔ | Sonstige (Plast) Reko an d Trachea b Trachealstenose | 39.56.20↔ | Plast Reko von Gef d ob Extrem m GewPatch, n.n.bez. |
| 31.79.99↔ | Sonstige plastische Rekonstruktion an der Trachea, sonstige | 39.56.21↔ | Plast Rekonstruktion von Aa d ob Extrem m GewPatch |
| 33.31↔ | Destruktion des N. phrenicus für Lungenkollaps | 39.56.22↔ | Plst Rk d V. sbcl, V. axll u V. brchiocphlc m GwPtch |
| 38.18.00↔ | Endarterektomie von Gefässen der unteren Extremität, n.n.bez. | 39.56.23↔ | Plast Reko von sonst tief Venen d ob Extrem m GewPatch |
| 38.18.10↔ | Endarterektomie der A. femoralis (communis) (superficialis) | 39.56.29↔ | Plast Reko von Gef d ob Extrem m GewPatch, sonstige |
| 38.18.11↔ | Endarterektomie der A. profunda femoris | 39.56.30↔ | Plast Reko von thorakalen Gef m GewPatch, n.n.bez. |
| 38.18.12↔ | Endarterektomie der A. poplitea | 39.56.31↔ | Plastische Rekonstruktion der thorakalen Aorta mit Gewebe-Patch |
| 38.18.99↔ | Endarterektomie von Gefässen der unteren Extremität, sonstige | 39.56.32↔ | Plastische Rekonstruktion der V. pulmonalis mit Gewebe-Patch |
| 38.60↔ | Sonstige Exzision von Gefässen, Lokalisation n.n.bez. | 39.56.33↔ | Plastische Rekonstruktion der V. cava superior mit Gewebe-Patch |
| 38.63.00↔ | Sonstige Exzision von Gefässen der oberen Extremität, n.n.bez. | 39.56.39↔ | Plast Reko von thorakalen Gef m GewPatch, sonstige |
| 38.63.10↔ | Sonstige Exzision von Arterien der oberen Extremität, n.n.bez. | 39.56.40↔ | Plastische Rekonstruktion abd Aa m GewPatch, n.n.bez. |
| 38.63.11↔ | Sonstige Exzision von Arterien der Hand | 39.56.41↔ | Plastische Rekonstruktion der abdominalen Aorta mit Gewebe-Patch |
| 38.63.19↔ | Sonstige Exzision von Arterien der oberen Extremität, sonstige | 39.56.42↔ | Plastische Rekonstruktion des Truncus coeliacus mit Gewebe-Patch |
| 38.63.20↔ | Sonstige Exzision von Venen der oberen Extremität, n.n.bez. | 39.56.43↔ | Plastische Rekonstruktion der A. gastrica mit Gewebe-Patch |
| 38.63.21↔ | Sonstige Exzision von tiefen Venen der oberen Extremität | 39.56.44↔ | Plastische Rekonstruktion der A. hepatica mit Gewebe-Patch |
| 38.63.29↔ | Sonstige Exzision von Venen der oberen Extremität, sonstige | 39.56.45↔ | Plastische Rekonstruktion der A. lienalis mit Gewebe-Patch |
| 38.63.99↔ | Sonstige Exzision von Gefässen der oberen Extremität, sonstige | 39.56.46↔ | Plastische Rekonstruktion der A. renalis mit Gewebe-Patch |
| 38.67.00↔ | Sonstige Exzision von abdominalen Venen, n.n.bez. | 39.56.47↔ | Plastische Rekonstruktion der A. mesenterica mit Gewebe-Patch |
| 38.67.10↔ | Sonstige Exzision von tiefen abdominalen Venen, n.n.bez. | 39.56.48↔ | Plastische Rekonstruktion der A. iliaca mit Gewebe-Patch |
| 38.67.11↔ | Sonstige Exzision der V. cava inferior | 39.56.49↔ | Plastische Rekonstruktion abd Aa m GewPatch, sonstige |
| 38.67.12↔ | Sonstige Exzision der V. iliaca | 39.56.50↔ | Plast Rekonstruktion abd Venen m GewPatch, n.n.bez. |
| 38.67.19↔ | Sonstige Exzision von tiefen abdominalen Venen, sonstige | 39.56.51↔ | Plastische Rekonstruktion der V. cava inferior mit Gewebe-Patch |
| 38.67.99↔ | Sonstige Exzision von abdominalen Venen, sonstige | 39.56.52↔ | Plastische Rekonstruktion der V. iliaca mit Gewebe-Patch |
| 38.69↔ | Sonstige Exzision von Venen der unteren Extremität | 39.56.59↔ | Plast Rekonstruktion abd Venen m GewPatch, sonstige |
| 38.87.00↔ | Sonstiger chir Verschluss von abd Venen, n.n.bez. | 39.56.60↔ | Plast Reko von Gef d unt Extrem m GewPatch, n.n.bez. |
| 38.87.10↔ | So chir Verschluss von tiefen abd Venen, n.n.bez. | 39.56.61↔ | Plast Reko von Aa d unteren Extrem m GewPatch |
| 38.87.11↔ | Sonstiger chirurgischer Verschluss der V. cava inferior | 39.56.62↔ | Plast Reko d V. fem und V. poplitea m GewPatch |
| 38.87.12↔ | So chir Verschluss d V. iliaca communis u V. iliaca int | | |
| 38.87.19↔ | So chir Verschluss von tiefen abd Venen, sonstige | | |
| 38.87.99↔ | Sonstiger chir Verschluss von abd Venen, sonstige | | |
| 39.27.00↔ | Arteriovenöser Shunt für Hämodialyse, n.n.bez. | | |



- 39.56.63↔ Plast Reko v sonst tief Venen d unt Extrem m GewPatch
39.56.64↔ Plast Reko von oberfl Venen d Oberschenkels m GewPatch
39.56.69↔ Plast Reko von Gef d unteren Extrem m GewPatch, So
39.56.99↔ Plast Rekonstruktion e Blutgef m GewPatch, sonstige
39.57.00↔ Plast Reko m synthetischem Patch Graft, n.n.bez.
39.57.10↔ Plst Rk v Gf an Kpf u H m synth Ptch Grft, n.n.bz.
39.57.11↔ Plast Reko von intrakr Gef m synthetischem Patch Graft
39.57.12↔ Plast Reko v extrk Aa an Kopf u Ha m synth Patch Graft
39.57.13↔ Plast Reko d V. jugularis m synthetischem Patch Graft
39.57.19↔ Plast Reko von Gef an Kopf u Ha m synth Patch Graft, So
39.57.20↔ Plst Rk v Gf d ob Extrm m synth Ptch Grft, n.n.bz.
39.57.21↔ Plast Reko von Aa d ob Extrem m synth Patch Graft
39.57.22↔ Plst Rk d V. sbcl, V. axill u V. brchiocphlc m synth Ptch Grft
39.57.23↔ Plst Rk v snst tief Vv d ob Extrm m synth Ptch Grft
39.57.29↔ Plast Reko von Gef d ob Extrem m synth Patch Graft, So
39.57.30↔ Plast Reko von thor Gef m synth Patch Graft, n.n.bez.
39.57.31↔ Plast Reko d thorakalen Aort m synth Patch Graft
39.57.32↔ Plast Reko d V. pulmon m synthetischem Patch Graft
39.57.33↔ Plast Reko d V. cava superior m synth Patch Graft
39.57.39↔ Plast Reko von thorakalen Gef m synth Patch Graft, So
39.57.40↔ Plast Reko abd Aa m synthetischem Patch Graft, n.n.bez.
39.57.41↔ Plast Reko d abd Aort m synthetischem Patch Graft
39.57.42↔ Plast Reko d Truncus coeliacus m synth Patch Graft
39.57.43↔ Plast Reko d A. gastrica m synthetischem Patch Graft
39.57.44↔ Plast Reko d A. hepatica m synthetischem Patch Graft
39.57.45↔ Plast Reko d A. lienalis m synthetischem Patch Graft
39.57.46↔ Plast Reko d A. renalis m synthetischem Patch Graft
39.57.47↔ Plast Reko d A. mesenterica m synthetischem Patch Graft
39.57.48↔ Plast Reko d A. iliaca m synthetischem Patch Graft
39.57.49↔ Plast Reko abd Aa m synthetischem Patch Graft, sonstige
39.57.50↔ Plast Reko abd Venen m synth Patch Graft, n.n.bez.
39.57.51↔ Plast Reko d V. cava inferior m synth Patch Graft
39.57.52↔ Plast Reko d V. iliaca m synthetischem Patch Graft
39.57.59↔ Plast Reko abd Venen m synthetischem Patch Graft, So
39.57.60↔ Plst Rk v Gf d unt Extrm m synth Ptch Grft, n.n.bz.
39.57.61↔ Plast Reko von Aa d unteren Extrem m synth Patch Graft
39.57.62↔ Plast Reko d V. fem und V. poplitea m synth Patch Graft
39.57.63↔ Plst Rk v snst tief Vv d unt Extrm m synth Ptch Grft
39.57.64↔ Plst Rk v obrfl Vv d Obschnkls m synth Ptch Grft
39.57.69↔ Plast Reko von Gef d unt Extrem m synth Patch Graft, So
39.57.99↔ Plast Reko m synthetischem Patch Graft, sonstige
39.58↔ Plast Reko eines Blutgef mit Patch Graft n.n.bez.
39.99.00↔ Sonstige Operationen an Blutgefäßen, n.n.bez.
39.99.10↔ Aortopexie
39.99.20↔ Operationen bei kongenitalen Gefäßanomalien, n.n.bez.
39.99.21↔ Op b kngntlr Anmie d Artsthms (Stns) o b untrbrchnm Artbnbn
39.99.22↔ Op b kong Anom d A. o V. pulmonalis o b A. lusoria
39.99.23↔ Operationen bei kongenitalen Anomalien der V. cava
39.99.24↔ Op b kong Kollateralgefäßen und Unifokalisierung
39.99.30↔ Kathinterv Verschluss d Duct arterios Botalli, n.n.bez
39.99.31↔ Kathinterv Verschluss d Duct arterios Botalli, mit Coil
39.99.32↔ Kthntrv Vrschl d Dct artrios Btll, m AmpltzDctOcldr
39.99.38↔ Kathinterv Verschluss d Duct arterios Botalli, sonstige
39.99.39↔ Operationen bei sonstigen kongenitalen Gefäßanomalien
39.99.99↔ Sonstige Operationen an Blutgefäßen, sonstige
40.22.00↔ Exzision eines mamma-internalen Lymphknotens, n.n.bez.
40.22.10↔ Exzision eines mamma-internalen Lymphknotens, thorakoskopisch
40.22.20↔ Exzision eines mamma-internalen Lymphknotens, offen chirurgisch
40.22.99↔ Exzision eines mamma-internalen Lymphknotens, sonstige
40.29.00↔ Einfache Exzision einer anderen lymphatischen Struktur, n.n.bez.
40.29.10↔ Exzision eines mediastinalen Lymphknotens, n.n.bez.
40.29.11↔ Exzision eines mediastinalen Lymphknotens, offen chirurgisch
40.29.12↔ Exzision eines mediastinalen Lymphknotens, thorakoskopisch
40.29.19↔ Exzision eines mediastinalen Lymphknotens, sonstige
40.29.20↔ Exzision eines paraaortalen Lymphknotens
40.29.30↔ Exzision eines iliakalen Lymphknotens
40.29.70↔ Exzision eines Lymphangioms oder Hygroma cysticum
40.29.80↔ Exz mehrerer abd Lymphkntat (mit Leberbiop), n.n.bez.
40.29.81↔ Exz mhr abd Lymphkntstt (m Lbrbiop), offn chr [StgLprt]
40.29.82↔ Exz mhr abd Lymphkntstt (m Lbrbiop), lprsk [StgLprskpie]
40.29.89↔ Exz mehrerer abd Lymphkntat (mit Leberbiop), sonstige
40.29.99↔ Einfache Exzision einer anderen lymphatischen Struktur, sonstige
77.06.00↔ Sequestrektomie an der Patella, n.n.bez.
77.06.10↔ Sequestrektomie an d Patella, ohne Einl e Medträg
77.06.11↔ Sequestrektomie an d Patella, m Einl e Medträg
77.06.99↔ Sequestrektomie an der Patella, sonstige
77.09.00↔ Sepuestrekt an and näh bez Knoch, oh Gschk, n.n.bez.
77.09.10↔ Sqekt aanbz Kn,oh Gschk,Sqekt a d Phl d Hnd,oh EnlMdrträg
77.09.11↔ Sqekt aanbz Kn,oh Gschk,Sqekt a d Phl d Hnd,m EnlMdrträg
77.09.20↔ Spuestrkt a.a.bz. Knch, oh Gschk, Spuestrkt anWs, oh Mdrträg
77.09.21↔ Spuestrkt a.a.bz. Knch, oh Gschk, Spuestrkt anWs,EnlMdrträg
77.09.30↔ Sqekt aanbz Kn,oh Gschk,Sqekt a Bcknkn,oh EnlMdrträg
77.09.31↔ Sequesstrkt a.a.bz. Knch, oh Gschk, Spuestrkt a Bcknkn, Mdrträg
77.09.40↔ Sqekt aanbz Kn,oh Gschk,Sqekt a d Phl d Fs,oh EnlMdrtr
77.09.41↔ Sqekt aanbz Kn,oh Gschk,Sqekt a d Phl d Fs,m EnlMdrtr
77.09.90↔ Sqekt and nbz Kn,oh Gschk,Sqekt so nbz Kn,oh Enl Mdrträg
77.09.91↔ Sqekt and nbz Kn,oh Gschk,Sqekt n snbz Kn,m Enl Mdrträg
77.09.99↔ Sepuestrekt an and näh bez Knoch, oh Gschk, sonstige
77.16.00↔ So Knochinzis oh Knochdurchtr an d Patel, n.n.bez.
77.16.10↔ S Knchnzs oh Knchdrchr an d Ptl, Explr u Knchnb
77.16.11↔ So Knochinzis oh Knochdurchtr an d Patel, Fremdkentf
77.16.12↔ S Knchnzs oh Knchdrchr an d Ptl, Enl u Entf e Mdrträg
77.16.13↔ Sonstige Knochinzis oh Knochdurchtr an d Patella, Drain
77.16.99↔ So Knochinzis oh Knochdurchtr an d Patel, So
77.19.00↔ Knochinzis an and näher bez Knoch, ohne Gschk, n.n.bez.
77.19.10↔ Knchnzs a.a.bz. Knch, oh Gschk, Knchnzs an PhlHnd, Explr/Knchnb
77.19.11↔ Knchnzs aanbz Knch,oh Gschk,Knchnzs an Phl Hnd,Frmdkntf
77.19.12↔ Kniz aanbz Kn,oh Gschk,Kniz a d Phl d Hnd,Enl u EntfMdrtr
77.19.13↔ Knchnzs aanbz Knch,oh Gschk,Knchnzs an Phl d Hnd,Drain
77.19.19↔ Knchnzs an and näh bz Knch, oh Gschk, S Knchnzs an Phl d Hnd
77.19.20↔ Knchnzs a.a.bz. Knch, oh Gschk, Knchnzs anWs, Explr/Knchnb
77.19.21↔ Knchnzs an and näh bz Knch, oh Gschk, Knchnzs an d Ws, Frmdkntf
77.19.22↔ Knchnzs a.a.bz. Knch, oh Gschk, Knchnzs anWs, Enl/EntfMdrtr
77.19.23↔ Knchnzs an and näh bz Knch, oh Gschk, Knchnzs an d Ws, Drain
77.19.29↔ Knchnzs an and näh bz Knch, oh Gschk, S Knchnzs an d Ws
77.19.30↔ Knchnzs a.a.bz. Knch, oh Gschk, Knchnzs Bcknkn, Explr/Knchnb
77.19.31↔ Knchnzs an and näh bz Knch, oh Gschk, Knchnzs a Bcknkn, Frmdkntf
77.19.32↔ Knchnzs a.a.bz. Knch, oh Gschk, Knchnzs Bcknkn, Enl/EntfMdrtr
77.19.33↔ Knchnzs an and näh bz Knch, oh Gschk, Knchnzs a Bcknkn, Drain
77.19.39↔ Knchnzs an and näh bz Knch, oh Gschk, S Knchnzs a Bcknkn
77.19.40↔ Kniz aanbz Kn,oh Gschk,Kniz an D Phl d Fsss,Explr u Knb
77.19.41↔ Knchnzs a.a.bz. Knch oh Gschk, Knchnzs anPhlFsss, Frmdkntf
77.19.42↔ Kniz aanbz Kn,oh Gschk,Kniz a d Phl d Fs,Enl EntfMdrtr
77.19.43↔ Knchnzs aanbz Knch,oh Gschk,Knchnzs an Phl d Fsss,Drain
77.19.49↔ Knchnzs an and näh bz Knch, oh Gschk, S Knchnzs an D Phl d Fsss
77.19.90↔ Kniz aanbz Kn,oh Gschk,Kniz an snst näh bz Kn,Explr u Knb
77.19.91↔ Kniz aanbz Kn,oh Gschk,Kniz an snst näh bz Kn,Frmdkntf
77.19.92↔ Kniz aanbz Kn,oh Gschk,Kniz s nbz Kn,Enl u EntfMdrtr
77.19.93↔ Knchnzs a.a.bz. Knch, oh Gschk, Knchnzs an s.n.bz Knch, Drain
77.19.99↔ Knochinzis an and näher bez Knoch, ohne Gschk, sonstige
77.44.00↔ Knochenbiopsie an Karpalia und Metakarpalia, n.n.bez.
77.44.10↔ Knochenbiops an Karpal u Metakarpal, Perkut (Nad) Biops
77.44.20↔ Knochenbiops an Karpal und Metakarpal, Offene Knochenbiops
77.44.99↔ Knochenbiopsie an Karpalia und Metakarpalia, sonstige
77.45.00↔ Knochenbiopsie am Femur, n.n.bez.
77.45.10↔ Knochenbiopsie am Femur, Perkutane (Nadel-) Biopsie
77.45.20↔ Knochenbiopsie am Femur, Offene Knochenbiopsie

- 77.45.99↔ Knochenbiopsie am Femur, sonstige
77.46.00↔ Knochenbiopsie an der Patella, n.n.bez.
77.46.10↔ Knochenbiopsie an der Patella, Perkutane (Nadel-) Biopsie
77.46.20↔ Knochenbiopsie an der Patella, Offene Knochenbiopsie
77.46.99↔ Knochenbiopsie an der Patella, sonstige
77.47.00↔ Knochenbiopsie an Tibia und Fibula, n.n.bez.
77.47.10↔ Knochenbiopsie an Tibia und Fibula, Perkutane (Nadel-) Biopsie
77.47.20↔ Knochenbiopsie an Tibia und Fibula, Offene Knochenbiopsie
77.47.99↔ Knochenbiopsie an Tibia und Fibula, sonstige
77.48.00↔ Knochenbiopsie an Tarsalia und Metatarsalia, n.n.bez.
77.48.10↔ Knochenbiopsie an Tarsal und Metatars, Perkut (Nad) Biops
77.48.20↔ Knochenbiopsie an Tarsalia und Metatars, Offene Knochenbiopsie
77.48.99↔ Knochenbiopsie an Tarsalia und Metatarsalia, sonstige
77.49.00↔ Knochenbiopsie an and näher bez Knoch, auss Gschk, n.n.bez.
77.49.20↔ Knochenbiopsie an and näher bez Knoch, auss Gschk, n.n.bez.
77.49.21↔ Knochenbiopsie an a.a.bz. Knch/auss Gschk/Knchbiops an Ws/Off Knchbiops
77.49.40↔ Knochenbiopsie an and nbz Kn,aus Gschk,Knbiops Phl d Fs,Prk (Nd)Biop
77.49.41↔ Knochenbiopsie an and nbz Kn,aus Gschk,Knbiops a Phl d Fs,Off Knbiops
77.49.90↔ Knochenbiopsie an and näh bz Knch, auss Gschk, Prkt (Nd) Biops
77.49.91↔ Knochenbiopsie an and näh bz Knch, auss Gschk, Off Knchbiops
77.49.99↔ Knochenbiopsie an and näher bez Knoch, auss Gschk, sonstige
78.06.00↔ Knochentransplantation an der Patella, n.n.bez.
78.06.10↔ Knochen an d Patella, Gefgestielt m mikrovask Anast
78.06.12↔ Knochentransplantation an der Patella, allogene
78.06.19↔ Knochen an d Ptl (z.B. Atg Spng, krtksp Spn, N Gfgstielt Tx)
78.06.20↔ Knochen an d Ptl, Knchntmsp, Gfgstielt, oh mkrvsk Anast
78.06.99↔ Knochentransplantation an der Patella, sonstige
78.08.00↔ Knochentransplantation an Tarsalia und Metatarsalia, n.n.bez.
78.08.10↔ Knochen an Trsl u Mttrs, Gfgstielt m mkrvsk Anast
78.08.11↔ Knochen an Trsl u Mttrs, Gfgstielt oh mkrvsk Anast
78.08.12↔ Knochentransplantation an Tarsalia und Metatarsalia, allogene
78.08.13↔ Knorpel-Knochentransplantation an Tarsalia und Metatarsalia
78.08.19↔ Knochen an Trsl/Mttrs (Atg Spng, krtksp Spn, n Gfgstielt Tx)
78.08.99↔ Knochentransplantation an Tarsalia und Metatarsalia, sonstige
78.09.00↔ Knochen an And näher bez Knoch, auss Gschk, n.n.bez.
78.09.10↔ Knochen an Phal d Hand, Gefgestielt m mikrovask Anast
78.09.11↔ Knochen an Phal d Hand, Gefgestielt oh mikrovask Anast
78.09.12↔ Knochentransplantation an Phalangen der Hand, allogene
78.09.19↔ Knochen an Phl Hnd(zB Atg Spng,krtksp Spn,N Gfgstielt Tx)
78.09.30↔ Knochen a Be, Gefgestielt mit mikrovaskulärer Anast
78.09.31↔ Knochen a Be, Gefgestielt ohne mikrovaskuläre Anast
78.09.32↔ Knochentransplantation am Becken, allogene
78.09.33↔ Knorpel-Knochentransplantation am Becken
78.09.39↔ Knochen a B (z.B. Atg Spng, krtksp Spn, N Gfgstielt Tx)
78.09.40↔ Knochen an Phal d Fußes, Gefgestielt m mikrovask Anast
78.09.41↔ Knochen an Phal d Fußes, Gefgestielt oh mikrovask Anast
78.09.42↔ Knorpel-Knochentransplantation an Phalangen des Fußes
78.09.49↔ Knochen an Phl Fßs(zB Atg Spng,krtksp Spn,N Gfgstielt Tx)
78.09.90↔ Knochen an And näh bz Knch, auss Gschk, Gfgstielt m mkrvsk Anast
78.09.91↔ Knochen an And näh bz Knch, auss Gschk, Gfgstielt oh mkrvsk Anast
78.09.92↔ Knochen an And näher bez Knoch, auss Gschk, allog
78.09.98↔ Knochen an ad nbz Kn,aus Gschk (zB Atg Spng,ksp Span,n Gfgst Tx)
78.09.99↔ Knochen an And näher bez Knoch, auss Gschk, sonstige
78.10↔ Anlegen eines Fixateur externe, ohne Angabe der Lokalisation
78.11.00↔ Anl e Fxt ext an Skp, Klv, Rp u Strm (nkl. Rp v Fx), n.n.bz.
78.11.10↔ Geschl Rep e Fx von Skap u Klav m Knochfix d Fixat ext
78.11.11↔ Off Rep e einf Fx v Skap u Klav m Knochfix d Fixat ext
78.11.12↔ Off Rp e Mhrfrgmfx v Klv u Skp m Knochfix d Fxt ext
78.11.20↔ Geschl Rep e Fx von Rip u Stern m Knochfix d Fixat ext
78.11.21↔ Off Rep e Fx von Rip und Sternum m Knochfix d Fixat ext
78.11.99↔ Anl e Fxt ext an Skp, Klv, Rp u Strm (nkl. Rp v Fx), S
78.12.00↔ Anl e Fixat ext a Hum (inkl. Rep von Fx), n.n.bez.
78.12.10↔ Geschl Reposition e prox Humfx m Knochfix d Fixat ext
78.12.11↔ Off Reposition e prox Humfx m Knochfix d Fixat ext
78.12.90↔ Geschl Rep e sonstigen Humfx m Knochfix d Fixat ext
78.12.91↔ Off Reposition e sonstigen Humfx m Knochfix d Fixat ext
78.12.99↔ Anl e Fixat ext a Hum (inkl. Rep von Fx), sonstige
78.13.00↔ Anl e Fixat ext an Rad u Uln (inkl. Rep v Fx), n.n.bez.
78.13.10↔ Geschl Reposition e dist Radfx m Knochfix d Fixat ext
78.13.11↔ Geschl Rep e sonstigen Radfx m Knochfix d Fixat ext
78.13.12↔ Off Reposition e dist Radfx m Knochfix d Fixat ext
78.13.13↔ Off Reposition e sonstigen Radfx m Knochfix d Fixat ext
78.13.20↔ Geschl Reposition e Ulnafraktur m Knochfix d Fixat ext
78.13.99↔ Anl e Fixat ext an Rad und Ulna (inkl. Rep von Fx), So
78.14.00↔ Anl e Fxt ext an Krpl u Mtkrpl (nkl. Rp v Fx), n.n.bz.
78.14.10↔ Geschl Rp e Fx an Krpl u Mtkrpl m Knochfix d Fxt ext
78.14.11↔ Off Rp e Fx an Krpl u Mtkrpl m Knochfix d Fxt ext
78.14.99↔ Anl e Fxt ext an Krpl u Mtkrpl (nkl. Rp v Fx), S
78.15.00↔ Anl e Fixat ext a Fem (inkl. Rep von Fx), n.n.bez.
78.15.10↔ Off Rep e Schhfx u prox Femurfx m Knochfix d Fixat ext
78.15.20↔ Off Rep e Femurschaftfraktur m Knochfix d Fixat ext
78.15.30↔ Geschl Reposition e dist Femurfx m Knochfix d Fixat ext
78.15.31↔ Offene Reposition e dist Femurfx m Knochfix d Fixat ext
78.15.40↔ Geschl Rep e sonstigen Femurfx m Knochfix d Fixat ext
78.15.99↔ Anl e Fixat ext a Fem (inkl. Rep von Fx), sonstige
78.16.00↔ Anl e Fixat ext an d Patel (inkl. Rep von Fx), n.n.bez.
78.16.10↔ Geschl Reposition e Fx d Patella m Knochfix d Fixat ext
78.16.11↔ Offene Reposition e Fx d Patella m Knochfix d Fixat ext
78.16.99↔ Anl e Fixat ext an d Patel (inkl. Rep von Fx), sonstige
78.17.00↔ Anl e Fixat ext an Tib u Fib (inkl. Rep v Fx), n.n.bez.
78.17.10↔ Geschl Rep e Fx d prox Tibia m Knochfix d Fixat ext
78.17.11↔ Off Rep e einf Fx d prox Tibia m Knochfix d Fixat ext
78.17.12↔ Off Rep e Mehrfragmfx d prox Tib m Knochfix d Fixat ext
78.17.13↔ Off Rp e einf Tbia-schftfrkt m Knochfix d Fxt ext
78.17.14↔ Off Rep e einf Fx d dist Tibia m Knochfix d Fixat ext
78.17.15↔ Geschl Rep e sonst Tibiafraktur m Knochfix d Fixat ext
78.17.16↔ Off Rp e Mhrfrgmfx S Teil d Tb m Knochfix d Fxt ext
78.17.20↔ Off Rep e einf Fx d prox Fib m Knochfix d Fixat ext
78.17.21↔ Off Rep e Mehrfragmfx d prox Fib m Knochfix d Fixat ext
78.17.22↔ Off Rep e einf Fx d Fibulach m Knochfix d Fixat ext
78.17.23↔ Off Rp e Mhrfrgmfx d Fblsch m Knochfix d Fxt ext
78.17.24↔ Geschl Rep e dist Fibulafx m Knochfix d Fixat ext
78.17.25↔ Off Rep e einf Fx d dist Fib m Knochfix d Fixat ext
78.17.26↔ Off Rep e Mehrfragmfx d dist Fib m Knochfix d Fixat ext
78.17.27↔ Geschl Rep e sonstigen Fibulafx m Knochfix d Fixat ext
78.17.99↔ Anl e Fixat ext an Tibia und Fib (inkl. Rep von Fx), So
78.18.00↔ Anl e Fxt ext an Trsl u Mttrs (nkl. Rp v Fx), n.n.bz.
78.18.10↔ Geschl Rep e Kalkaneusfraktur m Knochfix d Fixat ext
78.18.11↔ Geschl Rp e Fx S Trsl u Mttrs m Knochfix d Fxt ext
78.18.12↔ Off Rp e einf Fx an snst Trsl u Mttrs m Knochfix d Fxt ext
78.18.13↔ Off Rep e Fx an Kalkan und Talus m Knochfix d Fixat ext
78.18.14↔ Off Rp e Mhrfrgmfx an snst Trsl m Knochfix d Fxt ext
78.18.15↔ Off Rp e Mhrfrgmfx an Mttrs m Knochfix d Fxt ext
78.18.99↔ Anl e Fxt ext an Trsl u Mttrs (nkl. Rp v Fx), S
78.19.00↔ Anl Fxt ext a.a.bz. Knch, auss Gschk, n.n.bz.
78.19.10↔ Geschl Rep e Fx von Phal d Hand m Knochfix d Fixat ext
78.19.11↔ Off Rep e Fx von Phal d Hand m Knochfix d Fixat ext
78.19.20↔ Geschl Reposition e Fx d Beckens m Knochfix d Fixat ext
78.19.21↔ Off Rp e Fx d Actblms m Knochfix / Trnsfxion d Fxt ext
78.19.22↔ Off Rep e Fx So Teile d Beckens m Knochfix d Fixat ext
78.19.30↔ Geschl Rep e Fx v Phal d Fusses m Knochfix d Fixat ext
78.19.31↔ Off Rep e Fx von Phal d Fusses m Knochfix d Fixat ext
78.19.90↔ Geschl Rep e Fx So bez Knoch m Knochfix d Fixat ext
78.19.91↔ Off Rep e Fx sonstiger bez Knoch m Knochfix d Fixat ext
78.19.99↔ Anl e Fxt ext an And näh bz Knch, auss Gschk (inkl. Rp v Fx), S
78.50.2a↔ Osteosyn d Verrnag na Osteot, b Knocht o Knochentransp
78.50.2b↔ Osteosyn d Mrkn m Gikmp n Osteot, b Knocht o Knchntmsp
78.50.2c↔ Osteosyn d snst Mrkn n Osteot, b Knocht o Knchntmsp
78.50.2d↔ Osteosyn d Ringf na Osteot, b Knocht o Knochentransp
78.50.2e↔ Osteosyn d snst Fxt ext n Osteot, b Knocht o Knchntmsp
78.50.2f↔ Osteosyn n mtr int Vrl/Kntnrmspsys, n Osteot, b Knocht/Knchntmsp
78.50.2g↔ Osteosyn mtr int Vrl o Kntnrmspsys, n Osteot, b Knocht o Knchntmsp
78.51.00↔ Inn Knochfx oh Rp d Fx an Skp, Klv, Rp u Strm, n.n.bz.
78.51.10↔ Rv v Osteosynthmt (h Mtwchs) an Skp, Klv, Rp u Strm

78.51.99↔	Inn Knochfix oh Rep d Fx an Skap, Klav, Rip u Stern, So	78.68.01↔	Entf Impl Tars u MetaTars: intramed
78.52.00↔	Inn Knochfix ohne Reposition d Fx a Hum, n.n.bez.	78.68.05↔	Knmplntf an Trsl u Mttrs, Entf e Knch(teil)rstzs an Tls u Klkn
78.52.10↔	Revision von Osteosynthesematerial (oh Matwechs) a Hum	78.68.06↔	Knmplntf an Trsl/Mttrs, EntfKnch(teil)erstzs an Trslia/Mttrs
78.52.99↔	Inn Knochfix ohne Reposition d Fx a Hum, sonstige	78.68.08↔	Entf Impl Tars u MetaTars: sonst Osteosyn
78.53.00↔	Inn Knochfix oh Rep d Fx an Rad und Ulna, n.n.bez.	78.68.99↔	Knimplentf an Tarsalia und Metatarsalia, sonstige
78.53.10↔	Revision von Osteosynthmat (oh Matwechs) an Radius	78.90↔	Einsetz eines KnochWachstStimul, ohne Ang der Lok
78.53.20↔	Revision von Osteosynthmat (oh Matwechs) an Ulna	78.91↔	Einsetz e KnochWachstStimul anSkap,Klav,Rip uStern
78.53.99↔	Inn Knochfix oh Rep d Fx an Rad und Ulna, sonstige	78.92↔	Einsetzen eines Knochenwachstumsstimulators am Humerus
78.54.00↔	Inn Knchfx oh Rp d Fx an Krpl u Mtkrpl, n.n.bz.	78.93↔	Einsetzen eines Knochenwachstumsstimulators an Radius und Ulna
78.54.10↔	Rv v Osteosynthmt (h Mtwchs) an Krpl u Mtkrpl	78.94↔	Einsetz e KnochWachstStimul an Karpal u Metakarpal
78.54.99↔	Inn Knochfix oh Rep d Fx an Karpal und Metakarpal, So	78.95↔	Einsetzen eines Knochenwachstumsstimulators am Femur
78.55.00↔	Inn Knochfix ohne Reposition d Fx a Fem, n.n.bez.	78.96↔	Einsetzen eines Knochenwachstumsstimulators an der Patella
78.55.10↔	Revision von Osteosynthesematerial (oh Matwechs) a Fem	78.97↔	Einsetzen eines Knochenwachstumsstimulators an Tibia und Fibula
78.55.99↔	Inn Knochfix ohne Reposition d Fx a Fem, sonstige	78.98↔	Einsetz e KnochWachstStimul an Tarsal und Metatars
78.56.00↔	Inn Knochfix oh Reposition d Fx an d Patella, n.n.bez.	78.99↔	Einsetz KnochWachstStimul andnähbezKnoch,aussGSchK
78.56.10↔	Revision von Osteosynthmat (oh Matwechs) an d Patella	80.00↔	Arthrotomie zur ProthEntf, ohne Angabe der Lok
78.56.99↔	Inn Knochfix oh Reposition d Fx an d Patella, sonstige	80.07↔	Arthrotomie zur Prothesenentfernung am Sprunggelenk
78.57.00↔	Inn Knochfix oh Rep d Fx an Tibia und Fib, n.n.bez.	80.08↔	Arthrotomie zur Prothesenentfernung an Fuss und Zehen
78.57.10↔	Revision von Osteosynthmat (oh Matwechs) an d Tibia	80.09↔	Arthrotomie zur ProthEntf an anderer bez Lok
78.57.20↔	Revision von Osteosynthmat (oh Matwechs) an d Fib	80.19.00↔	Sonstige Arthrot an and bez Lokalisation, n.n.bez.
78.57.99↔	Inn Knochfix oh Rep d Fx an Tibia und Fib, sonstige	80.19.10↔	S Arthrt an and bz Lk, Arthr Arthrt d Strnklgl, Glsp m Drain
78.58.00↔	Inn Knochfix oh Rep d Fx an Tarsal u Metatars, n.n.bez.	80.19.11↔	S Arthrt an and bz Lk,Arthr Arthrt Strnklgl,Entf freier Glkörper
78.58.10↔	Rev v Osteosynthmat (oh Matwechs) an Tarsal u Metatars	80.19.12↔	S Arthrt an and bz Lk,Arthr Arthrt Strnklgl,Enl o Entf Mdrträg
78.58.99↔	Inn Knochfix oh Rep d Fx an Tarsalia und Metatars, So	80.19.20↔	S Arthrt an and bz Lk, Arthrt d Strnklgl, Glsp m Drain
78.59.00↔	Inn Knchfx oh Rp d Fx an and näh bz Knch, auss Gschk, n.n.bz.	80.19.21↔	S Arthrt an and bz Lk, Arthrt d Strnklgl, Entf freier Glkörper
78.59.10↔	Revision von Osteosynthmat (oh Matwechs) an Phal d Hand	80.19.29↔	So Arthrot an and bez Lok, So Arthrot d Sternoklgel
78.59.20↔	Rev von Osteosynthmat (oh Matwechs) an d Wirbelsäule	80.19.30↔	S Arthrt an and bz Lk, Arthr Arthrt d Ilioskrgl, Glsp m Drain
78.59.30↔	Revision von Osteosynthesematerial (ohne Matwechs) a Be	80.19.31↔	S Arthrt an and bz Lk,Arthr Arthrt Ilioskrgl,Entf fr Glkörper
78.59.40↔	Rev von Osteosynthmat (oh Matwechs) an Phal d Fußes	80.19.32↔	S Arthrt an and bz Lk,Arthr Arthrt d Ilioskrgl,Enl o Entf Mdrträg
78.59.90↔	Rv v Osteosynthmt (h Mtwchs) an and näh bz Knch, auss Gschk	80.19.40↔	S Arthrt an and bz Lk, Arthrt d Ilioskrgl, Glsp m Drain
78.59.99↔	Inn Knchfx oh Rp d Fx an and näh bz Knch, auss Gschk, S	80.19.41↔	S Arthrt an and bz Lk, Arthrt d Ilioskrgl, Entf freier Glkörper
78.60.00↔	Knimplentf, ohne Ang d Lokalisation, n.n.bez.	80.19.49↔	So Arthrot an and bez Lok, So Arthrot d Iliosakrgel
78.60.05↔	Knimplentf, ohne Ang d Lok, Entf e Knoch(teil)ersatzes	80.19.52↔	Arthrt a.a.bz. Lk, Arthr Arthrt anSymphys, Enl/EntfMdrträg
78.60.08↔	Entfernung int KnochVerlängSystem	80.19.59↔	So Arthrot an and bez Lok, So Arthrot an d Symphyse
78.60.99↔	Knimplentf, ohne Ang d Lokalisation, sonstige	80.19.90↔	S Arthrt an and bz Lk, Arthr Arthrt an and bz Lk, Glsp m Drain
78.61.00↔	Entf Impl Skap, Klav, Rippen, Sternum nnbez	80.19.91↔	S Arthrt an and bz Lk,Arthr Arthrt an and bz Lk,Entf fr Glkörper
78.61.01↔	Entf Impl Skap u Klav: Draht, intramedull	80.19.92↔	Arthrt a.a.bz. Lk, Arthr Arthrt a.a.bz. Lk, Enl/EntfMdrträg
78.61.05↔	Knimplentf a Skp,Klv,Rp,Strm,Entf Kn(teil)ers a Skp,Klv,Rp,Strm	80.19.93↔	S Arthrt an and bz Lk, Arthrt an and bz Lk, Glsp m Drain
78.61.08↔	Entf Impl Skap u Klav: sonst OS	80.19.94↔	S Arthrt an and bz Lk, Arthrt an and bz Lk, Entf fr Glkörper
78.61.11↔	Knochenimplantatenentfernung an Rippen und Sternum	80.19.99↔	Sonstige Arthrot an and bez Lokalisation, sonstige
78.61.99↔	Knimplentf an Skapula, Klav, Rip und Sternum, sonstige	80.28↔	Arthroskopie von Fuss- und Zehen
78.63.00↔	Knochenimplantatenentfernung an Radius und Ulna, n.n.bez.	80.36.00↔	Gelenkbiopsie am Knie, n.n.bez.
78.63.01↔	Knochenimplantatenentf Radius u Ulna: intramed Draht	80.36.10↔	Gelenkbiopsie am Knie, Perkutane (Nadel-) Biopsie am Knie
78.63.05↔	Knmplntf an Rd u Uln, Entf e Knch(teil)rstzs an Rd u Uln	80.36.20↔	Gelenkbiopsie am Knie, Arthroskopische Gelenkbiopsie am Knie
78.63.08↔	Entf Impl Radius u Ulna: sonst	80.36.30↔	Gelenkbiopsie am Knie, Offene Gelenkbiopsie am Knie
78.63.99↔	Knochenimplantatenentfernung an Radius und Ulna, sonstige	80.36.99↔	Gelenkbiopsie am Knie, sonstige
78.65.00↔	Knochenimplantatenentfernung am Femur, n.n.bez.	80.37.00↔	Gelenkbiopsie am Sprunggelenk, n.n.bez.
78.65.01↔	Entf Impl Femur: Draht, intramedull Draht	80.37.10↔	Gelbiop a Sg, Perkut (Nad) Biops a Sg
78.65.02↔	Entf Impl Femur ausser Schaft, Marknagel	80.37.20↔	Gelbiop a Sprunggelenk, Arthr Gelbiop a Sprunggelenk
78.65.03↔	Entf Impl Femur (Schaft): Marknagel	80.37.30↔	Gelbiop a Sprunggelenk, Offene Gelbiops a Sprunggelenk
78.65.04↔	Entf Impl Femur ausser Schaft, Ringfixateur	80.37.99↔	Gelenkbiopsie am Sprunggelenk, sonstige
78.65.05↔	Knimplentf a Fem, Entf e Knoch(teil)ersatzes a Fem	80.38.00↔	Gelenkbiopsie an Fuss und Zehen, n.n.bez.
78.65.08↔	Entf Impl Femur: sonst OSmat	80.38.10↔	Gelbiop an Fuss u Zeh, Perkut (Nad) Biops an Fuss u Zeh
78.65.99↔	Knochenimplantatenentfernung am Femur, sonstige	80.38.20↔	Gelbiop an Fuss u Zehen, Arthr Gelbiop an Fuss u Zehen
78.66.00↔	Knochenimplantatenentfernung an der Patella, n.n.bez.	80.38.30↔	Gelbiop an Fuss u Zehen, Off Gelbiops an Fuss u Zehen
78.66.01↔	Entf Impl der Patella: intramed Draht, Schraub	80.38.99↔	Gelenkbiopsie an Fuss und Zehen, sonstige
78.66.05↔	Knmplntf an d Ptl, Entf e Knch(teil)rstzs an d Ptl	80.49.00↔	Durchtr von Gelkaps, Lig o Knorp and bez Lok, n.n.bez.
78.66.08↔	Entf Impl der Patella: sonst OSmat	80.49.10↔	Drchtr v Glkps, Lg o Knrp and bz Lk, a Strnklvklurgl
78.66.99↔	Knochenimplantatenentfernung an der Patella, sonstige	80.49.20↔	Durchtr v Gelkaps, Lig o Knorp and bez Lok, a Iliosgel
78.67.00↔	Knochenimplantatenentfernung an Tibia und Fibula, n.n.bez.	80.49.30↔	Drchtr v Glkps, Lg o Knrp and bz Lk, an d Symphys
78.67.01↔	Entf Impl Tibia/Fibula: intramed Draht, Schr	80.49.99↔	Durchtr von Gelkaps, Lig o Knorp and bez Lok, sonstige
78.67.05↔	Knmplntf an Tb u Fb, Entf e Knch(teil)rstzs an Tb u Fb	80.75.00↔	Synovektomie an der Hüfte, n.n.bez.
78.67.11↔	Entf Impl der Tibia: winkelstab Platte	80.75.10↔	Synovektomie an d Hüfte, Arthr Synovektomie an d Hüfte
78.67.12↔	Entf Impl der Tibia: Marknagel	80.75.20↔	Synovektomie an der Hüfte, Offene Synovektomie an der Hüfte
78.67.13↔	Entf Impl der Tibia: dyn KomprSchr	80.75.99↔	Synovektomie an der Hüfte, sonstige
78.67.21↔	Knochenimplantatenentfernung an der Fibula: (winkelstabile) Platte	80.79.00↔	Synovektomie an and näher bez Lokalisationen, n.n.bez.
78.67.22↔	Entf Impl der Fibula: Marknagel	80.79.10↔	Synvkt an and näh bz Lk, Arthr Synvkt a Strnklgl
78.67.28↔	Entf Impl Tibia/Fibula: sonst OSmat	80.79.11↔	Synovekt an and näh bez Lok, Arthr Synovekt a Iliosgel
78.67.99↔	Knochenimplantatenentfernung an Tibia und Fibula, sonstige		
78.68.00↔	Entf Impl Tarsalia und Metatarsalia nnbez		

80.79.19↔	Synvkt an and näh bz Lk, Arthr Synvkt an and näh bz Lk	80.98.00↔	Sonstige Exzision an Fuss- und Zehengelenk, n.n.bez.
80.79.20↔	Synovekt an and näh bez Lok, Off Synovekt a Sternoklgel	80.98.10↔	So Exz an Fuss u Zehengel, Arthr Exz an Fuss u Zehgel
80.79.21↔	Synovekt an and näh bez Lok, Off Synovekt a Iliosgel	80.98.11↔	So Exz an Fuss und Zehengelenk, So Exz a Metatarsgel
80.79.22↔	Synovekt an and näh bez Lok, Off Synovekt an d Symphys	80.98.12↔	So Exz an Fuss u Zehengelenk, So Exz an sonst Fussgel
80.79.29↔	Synvkt an and näh bz Lk, Off Synvkt an and näh bz Lk	80.98.13↔	So Exz an Fuss und Zehengelenk, So Exz an Zehengel
80.79.99↔	Synovektomie an and näher bez Lokalisationen, sonstige	80.98.99↔	Sonstige Exzision an Fuss- und Zehengelenk, sonstige
80.85.00↔	Sonstige Lok Exz o Destr e Gelläs an d Hüfte, n.n.bez.	80.99.00↔	Sonstige Exz an e Gel an and bez Lokalisation, n.n.bez.
80.85.10↔	Lk Exz/DstrGlläs anHüft, Arthr Lk Exz/DstrGlläs anHüft	80.99.10↔	So Exz an e Gel an and bez Lok, Arthr Exz a Sternoklgel
80.85.11↔	So Lok Exz o Destr e Gelläs an d Hüfte, Débr a Hüftgel	80.99.11↔	So Exz an e Gel an and bez Lok, So Exz a Sternoklgel
80.85.12↔	S Lk Exz o Dstr e Glläs an d Hüft, Zystxst a Hüftgl	80.99.20↔	So Exz an e Gel an and bez Lok, Arthr Exz a Iliosgel
80.85.99↔	Sonstige Lok Exz o Destr e Gelläs an d Hüfte, sonstige	80.99.21↔	So Exz an e Gel an and bez Lok, So Exz a Iliosgel
80.86.00↔	Sonstige Lok Exz oder Destr e Gelläs a Knie, n.n.bez.	80.99.30↔	So Exz an e Gel an and bez Lok, Arthr Exz an d Symphyse
80.86.10↔	S Lk Exz o Dstr e Glläs a Knie, Arthr Lk Exz o Dstr a Kniegl	80.99.31↔	So Exz an e Gel an and bez Lok, So Exz an d Symphyse
80.86.11↔	So Lok Exz o Destr e Gelläs a Knie, Débr a Kniegel	80.99.90↔	S Exz an e Gl an and bz Lk, Arthr Exz an e Gl an and bz Lk
80.86.12↔	So Lok Exz o Destr e Gelläs a Knie, Zystxst a Kniegel	80.99.91↔	S Exz an e Gl an and bz Lk, Entn e Knrpltx an e Gl an and bz Lk
80.86.13↔	S Lk Exz o Dstr e Glläs a Knie, Exz e Mnsksgnglions a Kniegl	80.99.99↔	Sonstige Exz an e Gel an and bez Lokalisation, sonstige
80.86.99↔	Sonstige Lok Exz oder Destr e Gelläs a Knie, sonstige	81.93.00↔	Naht an Kapsel oder Ligament der oberen Extremitäten, n.n.bez.
80.87.00↔	Sonstige Lok Exz o Destr e Gelläs a Sg, n.n.bez.	81.93.10↔	Nht an Kaps o Lig d oberen Extrem, Nht d Bandapp d Klav
80.87.10↔	S Lk Exz o Dstr Glläs a Sg,Arthr Lk Exz o Dstr Glläs a ob Sg	81.93.20↔	Nht an Kps o Lg d ob Extrm, Nht d rdiouln Rngbnds
80.87.11↔	Sonstige Lok Exz o Destr e Gelläs a Sg, Débr a ob Sg	81.93.21↔	Nht an Kps o Lg d ob Extrm, Nht d dst rdiouln Bndpp
80.87.12↔	So Lok Exz o Destr e Gelläs a Sg, Zystxst a ob Sg	81.93.30↔	Nht an Kaps o Lig d ob Extrem, Handwur und Mitthand
80.87.19↔	S Lk Exz o Dstr e Glläs a Sg, S Lk Exz o Dstr e Glläs a ob Sg	81.93.99↔	Naht an Kapsel oder Ligament der oberen Extremitäten, sonstige
80.87.20↔	S Lk Exz o Dstr Glläs a Sg,Arthr Lk Exz o Dstr Glläs a unt Sg	81.96.00↔	Sonstige Rekonstruktion an Gelenken, n.n.bez.
80.87.21↔	So Lok Exz o Destr e Gelläs a Sg, Débr a unteren Sg	81.96.10↔	Sonstige Reko an Gel, Sternoklavikulargelenk, n.n.bez.
80.87.22↔	So Lok Exz o Destr e Gelläs a Sg, Zystxst a unt Sg	81.96.11↔	So Reko an Gel, Sternoklgel, Ref e osteoch Fragm, arthr
80.87.29↔	S Lk Exz o Dstr e Glläs a Sg, S Lk Exz o Dstr e Glläs a unt Sg	81.96.12↔	S Rk an Gl, Strnklgl, Rf e osteoch Frgm, offn chrsgsch
80.87.99↔	Sonstige Lok Exz o Destr e Gelläs a Sg, sonstige	81.96.13↔	So Reko an Gel, Sternoklgel, Subch Spongplast, arthr
80.88.00↔	So Lok Exz o Destr e Gelläs an Fuss und Zehen, n.n.bez.	81.96.14↔	S Rk an Gl, Strnklgl, Sbch Spongplst, offn chr
80.88.10↔	S Lk Exz/DstrGlläs a Fs u Zh,Arthr Lk Exz/DstrGlläs a Fs u Zh	81.96.15↔	S Rk an Gl, Strnklgl, Knrpltx u Implnt v ivt hrg Gwklt, arthr
80.88.20↔	S Lk Exz o Dstr e Glläs an Fss u Zh, Débr a Mtrtrsgl	81.96.16↔	S Rk an Gl, Strnklgl, Knrpltx u Implnt v ivt hrg Gwklt, offn chr
80.88.21↔	S Lk Exz o Dstr e Glläs an Fss u Zh, Zystxst a Mtrtrsgl	81.96.17↔	So Reko an Gel, Sternoklgel, Knorpelgl, arthr
80.88.29↔	S Lk Exz o Dstr e Glläs an Fss u Zh, S Lk Exz o Dstr a Mtrtrsgl	81.96.18↔	So Reko an Gel, Sternoklgel, Knorpelgl, offen chir
80.88.30↔	S Lk Exz o Dstr e Glläs an Fss u Zh, Débr an Zhgl	81.96.19↔	Sonstige Reko an Gel, Sternoklavikulargelenk, sonstige
80.88.40↔	S Lk Exz o Dstr e Glläs an Fss u Zh, Débr an snst Fssgl	81.96.1a↔	So Reko an Gel, Sternoklgel, Subch Knocheröf, arthr
80.88.50↔	S Lk Exz o Dstr Glläs an Fss&Zh,Zystxst an snst Gl v Fss&Zh	81.96.1b↔	S Rk an Gl, Strnklgl, Sbch Knchröf, offn chr
80.88.59↔	Lk Exz/DstrGlläs an Fss/Zh, Lk Exz/Dstr an snst GlFss/Zh	81.96.1c↔	S Rk an Gl,Strnklgl,Sbch Knchröf m Enbr azilllärm Impl,arthr
80.88.99↔	So Lok Exz o Destr e Gelläs an Fuss und Zehen, So	81.96.20↔	Sonstige Rekonstruktion an Gelenken, Handgelenk, n.n.bez.
80.89.00↔	So Lok Exz o Destr e Gelläs an and bez Lok, n.n.bez.	81.96.21↔	Sonstige Reko an Gel, Hdgel, Ref e osteoch Fragm, arthr
80.89.10↔	S Lk Exz/DstrGlläs aabz Lk,Arthr Lk Exz/DstrGlläs a Strnklgl	81.96.22↔	So Reko an Gel, Hdgel, Ref e osteoch Fragm, offen chir
80.89.11↔	S Lk Exz o Dstr e Glläs an and bz Lk, Débr a Strnklgl	81.96.23↔	So Reko an Gel, Hdgel, Subchondrale Spongplast, arthr
80.89.12↔	S Lk Exz o Dstr e Glläs an and bz Lk, Zystxst a Strnklgl	81.96.24↔	So Reko an Gel, Hdgel, Subch Spongplast, offen chir
80.89.19↔	S Lk Exz o Dstr e Glläs an and bz Lk, S Lk Exz o Dstr a Strnklgl	81.96.25↔	S Rk an Gl, Hdgl, Knrpltx u Implnt v ivt hrg Gwklt, arthr
80.89.20↔	S Lk Exz/DstrGlläs an and bz Lk,Arthr Lk Exz/DstrGlläs a Iliosgl	81.96.26↔	S Rk an Gl, Hdgl, Knrpltx u Implnt v ivt hrg Gwklt, offn chr
80.89.21↔	S Lk Exz o Dstr e Glläs an and bz Lk, Débr a Iliosgl	81.96.27↔	Sonstige Rekonstruktion an Gel, Hdgel, Knorpelgl, arthr
80.89.22↔	S Lk Exz o Dstr e Glläs an and bz Lk, Zystxst a Iliosgl	81.96.28↔	Sonstige Reko an Gel, Hdgel, Knorpelgl, offen chir
80.89.29↔	S Lk Exz o Dstr e Glläs an and bz Lk, S Lk Exz o Dstr a Iliosgl	81.96.29↔	Sonstige Rekonstruktion an Gelenken, Handgelenk, sonstige
80.89.30↔	S Lk Exz o Dstr e Glläs an and bz Lk, Débr an d Symphys	81.96.2a↔	So Reko an Gel, Hdgel, Subchondrale Knocheröf, arthr
80.89.31↔	S Lk Exz o Dstr e Glläs an and bz Lk, Zystxst an d Symphys	81.96.2b↔	So Reko an Gel, Hdgel, Subch Knocheröf, offen chir
80.89.39↔	S Lk Exz o Dstr Glläs an and bz Lk&S Lk Exz o Dstr an Symphys	81.96.2c↔	S Rk an Gl, Hdgl, Sbch Knchnröf m Enbr e azil Impl, arthr
80.89.40↔	S Lk Exz/DstrGlläs and bz Lk,Arthr Lk Exz DstrGlläs and bz Lk	81.96.30↔	Sonstige Rekonstruktion an Gelenken, Iliosakralgelenk, n.n.bez.
80.89.41↔	S Lk Exz o Dstr e Glläs an and bz Lk, Débr e Glläs an and bz Lk	81.96.31↔	So Reko an Gel, Iliosgel, Ref e osteoch Fragm, arthr
80.89.42↔	S Lk Exz o Dstr e Glläs an and bz Lk, Zystxst an Gl and bz Lk	81.96.32↔	S Rk an Gl, Iliosgl, Rf e osteoch Frgm, offn chr
80.89.99↔	So Lok Exz o Destr e Gelläs an and bez Lok, So	81.96.33↔	So Reko an Gel, Iliosgel, Subch Spongplast, arthr
80.95.00↔	Sonstige Exzision am Hüftgelenk, n.n.bez.	81.96.34↔	So Reko an Gel, Iliosgel, Subch Spongplast, offen chir
80.95.10↔	Sonstige Exz a Hüftgelenk, Arthr Exz a Hüftgelenk	81.96.35↔	S Rk an Gl, Iliosgl, Knrpltx u Implnt v ivt hrg Gwklt, arthr
80.95.11↔	Sonstige Exz a Hüftgel, Entn e Knorpeltx a Hüftgel	81.96.36↔	S Rk an Gl, Iliosgl, Knrpltx u Implnt v ivt hrg Gwklt, offn chr
80.95.99↔	Sonstige Exzision am Hüftgelenk, sonstige	81.96.37↔	Sonstige Reko an Gel, Iliosgel, Knorpelgl, arthr
80.96.00↔	Sonstige Exzision am Knie, n.n.bez.	81.96.38↔	Sonstige Reko an Gel, Iliosgel, Knorpelgl, offen chir
80.96.10↔	Sonstige Exzision a Knie, Arthr Exzision a Kniegelenk	81.96.39↔	Sonstige Rekonstruktion an Gelenken, Iliosakralgelenk, sonstige
80.96.20↔	Sonstige Exz a Knie, Entn e Knorpeltx a Kniegel, arthr	81.96.3a↔	So Reko an Gel, Iliosgel, Subch Knocheröf, arthr
80.96.21↔	So Exz a Knie, Entn e Knorpeltx a Kniegel, offen chir	81.96.3b↔	So Reko an Gel, Iliosgel, Subch Knocheröf, offen chir
80.96.99↔	Sonstige Exzision am Knie, sonstige	81.96.3c↔	S Rk an Gl, Iliosgl, Sbch Knchnröf m Enbr e azil Impl, arthr
80.97.00↔	Sonstige Exzision am Sprunggelenk, n.n.bez.	81.96.40↔	Sonstige Reko an Gel, Prox Tibiofibulargelenk, n.n.bez.
80.97.10↔	Sonstige Exz a Sg, Arthr Exz a ob Sg	81.96.41↔	S Rk an Gl, Prx Tbiofbgl, Rf e osteoch Frgm, arthr
80.97.11↔	Sonstige Exz a Sg, Sonstige Exz a ob Sg	81.96.42↔	S Rk an Gl, Prx Tbiofbgl, Rf e osteoch Frgm, offn chr
80.97.20↔	Sonstige Exz a Sg, Arthr Exz a unteren Sg	81.96.43↔	S Rk an Gl, Prx Tbiofbgl, Sbch Spngplst, arthr
80.97.21↔	Sonstige Exz a Sg, Sonstige Exz a unteren Sg	81.96.44↔	S Rk an Gl, Prx Tbiofbgl, Sbch Spngplst, offn chr
80.97.30↔	Sonstige Exz a Sg, Entn e Knorpeltx a Sg	81.96.45↔	S Rk an Gl,Prx Tbiofbgl,Knrpltx&impl v ivt hrg Gwklt,arthr
80.97.99↔	Sonstige Exzision am Sprunggelenk, sonstige	81.96.46↔	S Rk an Gl,Prx Tbiofbgl,Knrpltx u Impl v ivt hrg Gwklt,offn chr

81.96.47↔	So Reko an Gel, Prox Tibiofibgel, Knorpelgl, arthr	82.32↔	Exzision einer Handsehne zur Transplantation
81.96.48↔	So Reko an Gel, Prox Tibiofibgel, Knorpelgl, offen chir	82.34↔	Exzision von Muskel oder Faszie der Hand zur Transplantation
81.96.49↔	Sonstige Reko an Gel, Prox Tibiofibulargelenk, sonstige	83.02.00↔	Myotomie, n.n.bez.
81.96.4a↔	S Rk an Gl, Prx Tibiofbgl, Sbch Knchnröf, arthr	83.02.10↔	Myotomie, Kopf und Hals
81.96.4b↔	S Rk an Gl, Prx Tibiofbgl, Sbch Knchnröf, offn chr	83.02.11↔	Myotomie, Schulter und Axilla
81.96.4c↔	S Rk an Gl, Prx Tibiofbgl, Sbch Knchnröf m Enbr e azll Impl, arthr	83.02.12↔	Myotomie, Oberarm und Ellenbogen
81.96.50↔	Sonstige Rekonstruktion an Gel, Metatarsgel, n.n.bez.	83.02.13↔	Myotomie, Unterarm
81.96.51↔	So Reko an Gel, Metatarsgel, Ref e osteoch Fragn, arthr	83.02.14↔	Myotomie, Brustwand, Bauch und Rücken
81.96.52↔	S Rk an Gl, Mtrsgl, Rf e osteoch Frgm, offn chr	83.02.15↔	Myotomie, Leisten- und Genitalregion und Gesäss
81.96.53↔	So Reko an Gel, Metatarsgel, Subch Spongplast, arthr	83.02.16↔	Myotomie, Untere Extremität
81.96.54↔	S Rk an Gl, Mtrsgl, Sbch Spngplst, offn chr	83.02.19↔	Myotomie, Andere Lokalisation
81.96.55↔	S Rk an Gl, Mtrsgl, Knrpltx u Implnt v ivt hrg Gwklt, arthr	83.02.99↔	Myotomie, sonstige
81.96.56↔	S Rk an Gl, Mtrsgl, Knrpltx u Implnt v ivt hrg Gwklt, offn chr	83.03.00↔	Bursotomie, n.n.bez.
81.96.57↔	Sonstige Reko an Gel, Metatarsgel, Knorpelgl, arthr	83.03.10↔	Bursotomie, Kopf und Hals
81.96.58↔	So Reko an Gel, Metatarsgel, Knorpelgl, offen chir	83.03.11↔	Bursotomie, Schulter und Axilla
81.96.59↔	Sonstige Rekonstruktion an Gel, Metatarsgel, sonstige	83.03.12↔	Bursotomie, Oberarm und Ellenbogen
81.96.5a↔	So Reko an Gel, Metatarsgel, Subch Knocheneröf, arthr	83.03.13↔	Bursotomie, Unterarm
81.96.5b↔	S Rk an Gl, Mtrsgl, Sbch Knchnröf, offn chr	83.03.14↔	Bursotomie, Brustwand, Bauch und Rücken
81.96.5c↔	S Rk an Gl, Mtrsgl, Sbch Knchnröf m Enbr e azll Impl, arthr	83.03.15↔	Bursotomie, Leisten- und Genitalregion und Gesäss
81.96.60↔	Sonstige Rekonstruktion an Gelenken, Zehengelenk, n.n.bez.	83.03.16↔	Bursotomie, Untere Extremität
81.96.61↔	So Reko an Gel, Zehengelenk, Ref e osteoch Fragn, arthr	83.03.19↔	Bursotomie, Andere Lokalisation
81.96.62↔	S Rk an Gl, Zhngl, Rf e osteoch Frgm, offn chr	83.03.99↔	Bursotomie, sonstige
81.96.63↔	So Reko an Gel, Zehengelenk, Subch Spongplast, arthr	83.09.00↔	Sonstige Inzision an den Weichteilen, n.n.bez.
81.96.64↔	So Reko an Gel, Zehengel, Subch Spongplast, offen chir	83.09.10↔	S Inzs an D Weicht, Frmdkntf aus M, Shn o Fsz, Kpf u H
81.96.65↔	S Rk an Gl, Zhngl, Knrpltx u Implnt v ivt hrg Gwklt, arthr	83.09.11↔	S Inzs an D Weicht, Frmdkntf aus M, Shn o Fsz, Schl u Axll
81.96.66↔	S Rk an Gl, Zhngl, Knrpltx u Implnt v ivt hrg Gwklt, offn chr	83.09.12↔	S Inzs an D Weicht, Frmdkntf aus M, Shn o Fsz, Ob u Ellb
81.96.67↔	Sonstige Reko an Gel, Zehengelenk, Knorpelgl, arthr	83.09.13↔	S Inzs an D Weicht, Frmdkntf aus M, Shn o Fsz, Unt
81.96.68↔	So Reko an Gel, Zehengelenk, Knorpelgl, offen chir	83.09.14↔	S Inzs an D Weicht, Frmdkntf aus M, Shn o Fsz, Bruw, Bauch&Rückn
81.96.69↔	Sonstige Rekonstruktion an Gelenken, Zehengelenk, sonstige	83.09.15↔	S Inzs an D Weicht, Frmdkntf aus M, Shn o Fsz, Leist&Gnrg u Gsäss
81.96.6a↔	So Reko an Gel, Zehengelenk, Subch Knocheneröf, arthr	83.09.16↔	S Inzs an D Weicht, Frmdkntf aus M, Shn o Fsz, Unt Extrm
81.96.6b↔	So Reko an Gel, Zehengel, Subch Knocheneröf, offen chir	83.09.19↔	S Inzs an D Weicht, Frmdkntf aus M, Shn o Fsz, And Lk
81.96.6c↔	S Rk an Gl, Zhngl, Sbch Knchnröf m Enbr e azll Impl, arthr	83.09.90↔	Sonstige Inzision an den Weichteilen, Kopf und Hals
81.96.70↔	Sonstige Reko an Gel, sonstige Gel d Fusses, n.n.bez.	83.09.91↔	Sonstige Inzision an den Weichteilen, Schulter und Axilla
81.96.71↔	S Rk an Gl, S Gl d Fsss, Rf e osteoch Frgm, arthr	83.09.92↔	Sonstige Inzision an den Weichteilen, Oberarm und Ellenbogen
81.96.72↔	S Rk an Gl, S Gl d Fsss, Rf e osteoch Frgm, offn chr	83.09.93↔	Sonstige Inzision an den Weichteilen, Unterarm
81.96.73↔	S Rk an Gl, S Gl d Fsss, Sbch Spngplst, arthr	83.09.94↔	Sonstige Inzis an D Weichteilen, Bruw, Bauch und Rücken
81.96.74↔	S Rk an Gl, S Gl d Fsss, Sbch Spngplst, offn chr	83.09.95↔	So Inzis an D Weichteilen, Leist und Genreg und Gesäss
81.96.75↔	S Rk an Gl, S Gl d Fsss, Knrpltx u Implnt v ivt hrg Gwklt, arthr	83.09.96↔	Sonstige Inzision an den Weichteilen, Untere Extremität
81.96.76↔	S Rk an Gl, S Gl Fss, Knrpltx&Impl v ivt hrg Gwklt, offn chr	83.09.97↔	Sonstige Inzision an den Weichteilen, Andere Lokalisation
81.96.77↔	So Reko an Gel, So Gel d Fusses, Knorpelgl, arthr	83.09.99↔	Sonstige Inzision an den Weichteilen, sonstige
81.96.78↔	So Reko an Gel, So Gel d Fusses, Knorpelgl, offen chir	83.11↔	Tenotomie der Achillessehne
81.96.79↔	Sonstige Reko an Gel, sonstige Fuss und Zehen, sonstige	83.12↔	Tenotomie der Hüft-Adduktoren
81.96.7a↔	S Rk an Gl, S Gl d Fsss, Sbch Knchnröf, arthr	83.13.00↔	Sonstige Tenotomie, n.n.bez.
81.96.7b↔	S Rk an Gl, S Gl d Fsss, Sbch Knchnröf, offn chr	83.13.10↔	Sonstige Tenotomie, Inzision einer Sehne, Kopf und Hals
81.96.7c↔	S Rk an Gl, S Gl d Fsss, Sbch Knchnröf m Enbr e azll Impl, arthr	83.13.11↔	Sonstige Tenotomie, Inzision einer Sehne, Schulter und Axilla
81.96.80↔	Sonstige Rekonstruktion an and näher bez Gel, n.n.bez.	83.13.12↔	Sonstige Tenotomie, Inzision einer Sehne, Oberarm und Ellenbogen
81.96.81↔	So Reko an and näh bez Gel, Ref e osteoch Fragn, arthr	83.13.13↔	Sonstige Tenotomie, Inzision einer Sehne, Unterarm
81.96.82↔	S Rk an and näh bz Gl, Rf e osteoch Frgm, offn chr	83.13.14↔	So Tenotomie, Inzis e Sehn, Bruw, Bauch und Rücken
81.96.83↔	So Reko an and näh bez Gel, Subch Spongplast, arthr	83.13.15↔	So Tenotom, Inzis e Sehn, Leist und Genreg und Gesäss
81.96.84↔	S Rk an and näh bz Gl, Sbch Spngplst, offn chr	83.13.16↔	Sonstige Tenotomie, Inzision einer Sehne, Untere Extremität
81.96.85↔	S Rk an and näh bz Gl, Knrpltx u Implnt v ivt hrg Gwklt, arthr	83.13.19↔	Sonstige Tenotomie, Inzision einer Sehne, Andere Lokalsiation
81.96.86↔	S Rk aanbz Gl, Knrpltx&Implnt v ivt hrg Gwklt, offn chr	83.13.20↔	Sonstige Tenotomie, Durchtrennung einer Sehne, Kopf und Hals
81.96.87↔	Sonstige Reko an and näh bez Gel, Knorpelgl, arthr	83.13.21↔	Sonstige Tenotomie, Durchtr e Sehne, Schult und Axilla
81.96.88↔	Sonstige Reko an and näh bez Gel, Knorpelgl, offen chir	83.13.22↔	Sonstige Tenotomie, Durchtr e Sehne, Oberarm und Ellb
81.96.89↔	Sonstige Rekonstruktion an and näher bez Gel, sonstige	83.13.23↔	Sonstige Tenotomie, Durchtrennung einer Sehne, Unterarm
81.96.8a↔	So Reko an and näh bez Gel, Subch Knocheneröf, arthr	83.13.24↔	So Tenotomie, Durchtr e Sehn, Bruw, Bauch und Rücken
81.96.8b↔	S Rk an and näh bz Gl, Sbch Knchnröf, offn chr	83.13.25↔	So Tenotom, Durchtr e Sehn, Leist u GenReg u Gesäss
81.96.8c↔	S Rk an and näh bz Gl, Sbch Knchnröf m Enbr e azll Impl, arthr	83.13.26↔	Sonstige Tenotomie, Durchtrennung einer Sehne, Untere Extremität
81.96.90↔	Sonstige gelenkrekonstruktive und gelpf Eingr, n.n.bez.	83.13.29↔	Sonstige Tenotomie, Durchtr e Sehne, And Lokalisation
81.96.91↔	So gelrek u gelpf Eingr, Nht e Kaps o Kollateralbandes	83.13.99↔	Sonstige Tenotomie, sonstige
81.96.92↔	So gelrek und gelpf Eingr, Ref a Kapselbapp and Gel	83.14.00↔	Fasziotomie oder Aponeurotomie, n.n.bez.
81.96.93↔	So gelrek und gelpf Eingr, Implant/Entf e Kollagenmen	83.14.10↔	Fasziotomie oder Aponeurotomie, Kopf und Hals
81.96.94↔	S glrk u gplf Engr, Implnt/Entf e Klgnmn, arthr	83.14.11↔	Fasziotomie oder Aponeurotomie, Schulter und Axilla
81.96.95↔	S glrk u gplf Engr Implnt e Endprth an Gl d ob Extrm, S	83.14.12↔	Fasziotomie oder Aponeurotomie, Oberarm und Ellenbogen
81.96.96↔	S glrk u gplf Engr, Enbr v Abstdndshltn (z.B. n Entf e Endprth)	83.14.13↔	Fasziotomie oder Aponeurotomie, Unterarm
81.96.97↔	S glk gplf Eg, Kpl Erstipl Wchslop Glendpr Vbg Kners Ers bn Gl		
81.96.98↔	Sonstige gelrek und gelpf Eingr, Resektpl a Hdgel		
81.96.99↔	Sonstige Rekonstruktion an Gelenken, sonstige		
81.96.9a↔	So gelrek und gelpf Eingr, Resektpl an Gel d Fusses		
81.96.9b↔	Sonstige gelrek und gelpf Eingr, sonstige gelpf Eingr		

83.14.14↔	Fasziotomie oder Aponeurotomie, Brustwand, Bauch und Rücken	83.71.13↔	Sehnenverlängerung, Unterarm
83.14.15↔	Fasziotomie o Aponeurotomie, Leist u Genreg u Gesäss	83.71.14↔	Sehnenverlängerung, Brustwand, Bauch und Rücken
83.14.16↔	Fasziotomie oder Aponeurotomie, Untere Extremität	83.71.15↔	Sehnenverlängerung, Leisten- und Genitalregion und Gesäss
83.14.19↔	Fasziotomie oder Aponeurotomie, Andere Lokalisation	83.71.16↔	Sehnenverlängerung, Untere Extremität
83.14.99↔	Fasziotomie oder Aponeurotomie, sonstige	83.71.19↔	Sehnenverlängerung, Andere Lokalisation
83.31.00↔	Exzision einer Läsion an einer Sehnscheide, n.n.bez.	83.71.99↔	Sehnenverlängerung, sonstige
83.31.10↔	Exzision einer Läsion an einer Sehnscheide, Kopf und Hals	83.72.00↔	Sehnenverkürzung, n.n.bez.
83.31.11↔	Exz e Läsion an e Sehnscheide, Schulter und Axilla	83.72.10↔	Sehnenverkürzung, Kopf und Hals
83.31.12↔	Exzision e Läsion an e Sehnscheide, Oberarm und Ellb	83.72.11↔	Sehnenverkürzung, Schulter und Axilla
83.31.13↔	Exzision einer Läsion an einer Sehnscheide, Unterarm	83.72.12↔	Sehnenverkürzung, Oberarm und Ellenbogen
83.31.14↔	Exz e Läs an e Sehnscheid, Brustwand, Bauch und Rücken	83.72.13↔	Sehnenverkürzung, Unterarm
83.31.15↔	Exz e Läs an e Sehnscheid, Leist und Genreg und Gesäss	83.72.14↔	Sehnenverkürzung, Brustwand, Bauch und Rücken
83.31.16↔	Exzision einer Läsion an einer Sehnscheide, Untere Extremität	83.72.15↔	Sehnenverkürzung, Leisten- und Genitalregion und Gesäss
83.31.19↔	Exzision e Läsion an e Sehnscheide, And Lokalisation	83.72.16↔	Sehnenverkürzung, Untere Extremität
83.31.99↔	Exzision einer Läsion an einer Sehnscheide, sonstige	83.72.19↔	Sehnenverkürzung, Andere Lokalisation
83.41↔	Exzision einer Sehne zur Transplantation	83.72.99↔	Sehnenverkürzung, sonstige
83.43.00↔	Exzision von Muskel oder Faszie zur Transplantation, n.n.bez.	83.73.00↔	Reinsertion einer Sehne, n.n.bez.
83.43.10↔	Exz von M o Fasz zur Tx, Entn e myokutanen Lp zur Tx	83.73.10↔	Reinsertion einer Sehne, Kopf und Hals
83.43.11↔	Exz v M o Fasz z Tx, Entn e osteom o osteofasz Lp z Tx	83.73.11↔	Reinsertion einer Sehne, Schulter und Axilla
83.43.12↔	Exz v M o Fsz z Tx, Entn e snst Lpntx m mkrvsk Anst aus M o Fsz	83.73.12↔	Reinsertion einer Sehne, Oberarm und Ellenbogen
83.43.99↔	Exzision von Muskel oder Faszie zur Transplantation, sonstige	83.73.13↔	Reinsertion einer Sehne, Unterarm
83.5x.00↔	Bursektomie, n.n.bez.	83.73.14↔	Reinsertion einer Sehne, Brustwand, Bauch und Rücken
83.5x.10↔	Bursektomie, Kopf und Hals	83.73.15↔	Reinsertion einer Sehne, Leisten- und Genitalregion und Gesäss
83.5x.11↔	Bursektomie, Schulter und Axilla	83.73.16↔	Reinsertion einer Sehne, Untere Extremität
83.5x.12↔	Bursektomie, Oberarm und Ellenbogen	83.73.19↔	Reinsertion einer Sehne, Andere Lokalisation
83.5x.13↔	Bursektomie, Unterarm	83.73.99↔	Reinsertion einer Sehne, sonstige
83.5x.14↔	Bursektomie, Brustwand, Bauch und Rücken	83.74.00↔	Reinsertion eines Muskels, n.n.bez.
83.5x.15↔	Bursektomie, Leisten- und Genitalregion und Gesäss	83.74.10↔	Reinsertion eines Muskels, Kopf und Hals
83.5x.16↔	Bursektomie, Untere Extremität	83.74.11↔	Reinsertion eines Muskels, Schulter und Axilla
83.5x.19↔	Bursektomie, Andere Lokalisation	83.74.12↔	Reinsertion eines Muskels, Oberarm und Ellenbogen
83.5x.99↔	Bursektomie, sonstige	83.74.13↔	Reinsertion eines Muskels, Unterarm
83.61.00↔	Naht einer Sehnscheide, n.n.bez.	83.74.14↔	Reinsertion eines Muskels, Brustwand, Bauch und Rücken
83.61.10↔	Naht einer Sehnscheide, Kopf und Hals	83.74.15↔	Reinsertion eines Muskels, Leisten- und Genitalregion
83.61.11↔	Naht einer Sehnscheide, Schulter und Axilla	83.74.16↔	Reinsertion eines Muskels, Untere Extremität
83.61.12↔	Naht einer Sehnscheide, Oberarm und Ellenbogen	83.74.19↔	Reinsertion eines Muskels, Andere Lokalisation
83.61.13↔	Naht einer Sehnscheide, Unterarm	83.74.99↔	Reinsertion eines Muskels, sonstige
83.61.14↔	Naht einer Sehnscheide, Brustwand, Bauch und Rücken	83.75.00↔	Sehnentransfer oder -transplantation, n.n.bez.
83.61.15↔	Naht einer Sehnscheide, Leisten- und Genitalregion und Gesäss	83.75.10↔	Sehnentransfer oder -transplantation, Kopf und Hals
83.61.16↔	Naht einer Sehnscheide, Untere Extremität	83.75.11↔	Sehnentransfer oder -transplantation, Schulter und Axilla
83.61.19↔	Naht einer Sehnscheide, Andere Lokalisation	83.75.12↔	Sehnentransfer oder -transplantation, Oberarm und Ellenbogen
83.61.99↔	Naht einer Sehnscheide, sonstige	83.75.13↔	Sehnentransfer oder -transplantation, Unterarm
83.62.00↔	Sekundäre Naht einer Sehne, n.n.bez.	83.75.14↔	Sehnentransfer o Tx, Bruw, Bauch und Rücken
83.62.10↔	Sekundäre Naht einer Sehne, Kopf und Hals	83.75.15↔	Sehnentransfer o Tx, Leist und Genreg und Gesäss
83.62.11↔	Sekundäre Naht einer Sehne, Schulter und Axilla	83.75.16↔	Sehnentransfer oder -transplantation, Untere Extremität
83.62.12↔	Sekundäre Naht einer Sehne, Oberarm und Ellenbogen	83.75.19↔	Sehnentransfer oder -transplantation, Andere Lokalisation
83.62.13↔	Sekundäre Naht einer Sehne, Unterarm	83.75.99↔	Sehnentransfer oder -transplantation, sonstige
83.62.14↔	Sekundäre Naht einer Sehne, Brustwand, Bauch und Rücken	83.76.00↔	Sonstige Sehnentransposition, n.n.bez.
83.62.15↔	Sekundäre Naht e Sehne, Leisten und Genreg und Gesäss	83.76.10↔	Sonstige Sehnentransposition, Kopf und Hals
83.62.16↔	Sekundäre Naht einer Sehne, Untere Extremität	83.76.11↔	Sonstige Sehnentransposition, Schulter und Axilla
83.62.19↔	Sekundäre Naht einer Sehne, Andere Lokalisation	83.76.12↔	Sonstige Sehnentransposition, Oberarm und Ellenbogen
83.62.99↔	Sekundäre Naht einer Sehne, sonstige	83.76.13↔	Sonstige Sehnentransposition, Unterarm
83.64.00↔	Sonstige Naht einer Sehne, n.n.bez.	83.76.14↔	Sonstige Sehnentransposition, Brustwand und Rücken
83.64.10↔	Sonstige Naht einer Sehne, Kopf und Hals	83.76.15↔	So Sehnentransposition, Leist und Genreg und Gesäss
83.64.11↔	Sonstige Naht einer Sehne, Schulter und Axilla	83.76.16↔	Sonstige Sehnentransposition, Untere Extremität
83.64.12↔	Sonstige Naht einer Sehne, Oberarm und Ellenbogen	83.76.19↔	Sonstige Sehnentransposition, Andere Lokalisation
83.64.13↔	Sonstige Naht einer Sehne, Unterarm	83.76.99↔	Sonstige Sehnentransposition, sonstige
83.64.14↔	Sonstige Naht einer Sehne, Brustwand, Bauch und Rücken	83.77.00↔	Muskeltransfer oder -transplantation, n.n.bez.
83.64.15↔	Sonstige Naht einer Sehne, Leisten- und Genitalregion und Gesäss	83.77.10↔	Muskeltransfer oder -transplantation, Kopf und Hals
83.64.16↔	Sonstige Naht einer Sehne, Untere Extremität	83.77.11↔	Muskeltransfer oder -transplantation, Schulter und Axilla
83.64.19↔	Sonstige Naht einer Sehne, Andere Lokalisation	83.77.12↔	Muskeltransfer oder -transplantation, Oberarm und Ellenbogen
83.64.99↔	Sonstige Naht einer Sehne, sonstige	83.77.13↔	Muskeltransfer oder -transplantation, Unterarm
83.71.00↔	Sehnenverlängerung, n.n.bez.	83.77.14↔	Mtransfer o transplantation, Bruw, Bauch und Rücken
83.71.10↔	Sehnenverlängerung, Kopf und Hals	83.77.15↔	MTransf o Tx, Leist und Genreg und Gesäss
83.71.11↔	Sehnenverlängerung, Schulter und Axilla	83.77.16↔	Muskeltransfer oder -transplantation, Untere Extremität
83.71.12↔	Sehnenverlängerung, Oberarm und Ellenbogen	83.77.19↔	Muskeltransfer oder -transplantation, Andere Lokalisation
		83.77.99↔	Muskeltransfer oder -transplantation, sonstige
		83.81.00↔	Sehnentransplantation, n.n.bez.
		83.81.10↔	Sehnentransplantation, Kopf und Hals
		83.81.11↔	Sehnentransplantation, Schulter und Axilla
		83.81.12↔	Sehnentransplantation, Oberarm und Ellenbogen

83.81.13↔	Sehnentransplantation, Unterarm	83.88.41↔	So Plast Op an d Sehn, Tenodese, Schult und Axilla
83.81.14↔	Sehnentransplantation, Brustwand, Bauch und Rücken	83.88.42↔	Sonstige Plast Op an d Sehne, Tenodese, Oba und Ellb
83.81.15↔	Sehnentransplantation, Leisten- und Genitalregion und Gesäss	83.88.43↔	Sonstige plastische Operationen an der Sehne, Tenodese, Unterarm
83.81.16↔	Sehnentransplantation, Untere Extremität	83.88.44↔	So Plast Op an d Sehn, Tenodese, Bruw, Bauch und Rücken
83.81.19↔	Sehnentransplantation, Andere Lokalisation	83.88.45↔	So Plast Op an d Sehn, Tenodese, Leist u Genreg u Gesäß
83.81.99↔	Sehnentransplantation, sonstige	83.88.46↔	Sonstige Plast Op an d Sehne, Tenodese, Untere Extrem
83.85.00↔	Sonstige Längenänderung an Muskel oder Sehne, n.n.bez.	83.88.49↔	Sonstige plastische Op an d Sehne, Tenodese, And Lok
83.85.10↔	So LängÄnd an M o Sehn, Verl v M o Sehn, Kopf u Ha	83.88.90↔	Sonstige plastische Operationen an der Sehne, Kopf und Hals
83.85.11↔	S LängÄnd an M o Shn, Vrl v M o Shn, Schl u Axll	83.88.91↔	Sonstige plastische Op an d Sehne, Schulter und Axilla
83.85.12↔	So LängÄnd an M o Sehn, Verl v M o Sehn, Oba u Ellb	83.88.92↔	Sonstige plastische Op an d Sehne, Oba und Ellb
83.85.13↔	So LängÄnd an M o Sehn, Verlängerung von M o Sehn, Unta	83.88.93↔	Sonstige plastische Operationen an der Sehne, Unterarm
83.85.14↔	S LängÄnd an M o Shn, Vrl v M o Shn, Brw, Bauch u Rückn	83.88.94↔	Sonstige Plast Op an d Sehne, Bruw, Bauch und Rücken
83.85.15↔	S LängÄnd an M o Shn, Vrl v M o Shn, Leist u Gnrg u Gsäß	83.88.95↔	So Plast Op an d Sehn, Leist und Genreg und Gesäß
83.85.16↔	So LängÄnd an M o Sehn, Verl v M o Sehn, Unt Extrem	83.88.96↔	Sonstige plastische Operationen an der Sehne, Untere Extremität
83.85.19↔	S LängÄnd an M o Shn, Vrl v M o Shn, And Loaklstion	83.88.97↔	Sonstige plastische Operationen an d Sehne, And Lok
83.85.20↔	So LängÄnd an M o Sehn, Verk v M o Sehn, Kopf u Ha	83.88.99↔	Sonstige plastische Operationen an der Sehne, sonstige
83.85.21↔	S LängÄnd an M o Shn, Vrk v M o Shn, Schl u Axll	83.89.00↔	Sonstige plastische Operationen an der Faszie, n.n.bez.
83.85.22↔	So LängÄnd an M o Sehn, Verk v M o Sehn, Oba u Ellb	83.89.10↔	S Plst Op an d Fsz, Vrl, Vrk u Dpp e Fsz, Kpf u H
83.85.23↔	So LängÄnd an M o Sehn, Verkürzung von M o Sehn, Unta	83.89.11↔	S Plst Op an d Fsz, Vrl, Vrk u Dpp e Fsz, Schl u Axll
83.85.24↔	S LängÄnd an M o Shn, Vrk v M o Shn, Brw, Bauch u Rückn	83.89.12↔	S Plst Op an d Fsz, Vrl, Vrk u Dpp e Fsz, Ob u Ellb
83.85.25↔	S LängÄnd an M o Shn, Vrk v M o Shn, Leist u Gnrg u Gsäß	83.89.13↔	So Plast Op an d Fasz, Verl, Verk u Dopp e Fasz, Unta
83.85.26↔	So LängÄnd an M o Sehn, Verk v M o Sehn, Unt Extrem	83.89.14↔	S Plst Op an d Fsz, Vrl, Vrk u Dpp e Fsz, Brw, Bauch u Rückn
83.85.29↔	So LängÄnd an M o Sehn, Verkürzung v M o Sehn, And Lok	83.89.15↔	S Plst Op an d Fsz, Vrl, Vrk u Dpp e Fsz, Leist u Gnrg u Gsäß
83.85.99↔	Sonstige Längenänderung an Muskel oder Sehne, sonstige	83.89.16↔	S Plst Op an d Fsz, Vrl, Vrk u Dpp e Fsz, Unt Extrm
83.86↔	Quadrizepssehnen-Rekonstruktion	83.89.19↔	S Plst Op an d Fsz, Vrl, Vrk u Dpp e Fsz, And Lk
83.87.00↔	Sonstige plastische Operationen am Muskel, n.n.bez.	83.89.20↔	S Plst Op an d Fsz, Dckng e Df an e Fsz, Kpf u H
83.87.10↔	Sonstige plastische Op a M, Mplastik, Kopf und Ha	83.89.21↔	S Plst Op an d Fsz, Dckng e Df an e Fsz, Schl u Axll
83.87.11↔	Sonstige Plast Op a M, Mplastik, Schulter und Axilla	83.89.22↔	S Plst Op an d Fsz, Dckng e Df an e Fsz, Ob u Ellb
83.87.12↔	Sonstige plastische Op a M, Mplastik, Oba und Ellb	83.89.23↔	So Plast Op an d Fasz, Deckung e Def an e Fasz, Unta
83.87.13↔	Sonstige plastische Op a M, Mplastik, Unterarm	83.89.24↔	S Plst Op an d Fsz, Dckng e Df an e Fsz, Brw, Bauch u Rückn
83.87.14↔	Sonstige Plast Op a M, MPlast, Bruw, Bauch und Rücken	83.89.25↔	S Plst Op an d Fsz, Dckng e Df an e Fsz, Leist u Gnrg u Gsäß
83.87.15↔	So Plast Op a M, MPlast, Leist und Genreg und Gesäß	83.89.26↔	S Plst Op an d Fsz, Dckng e Df an e Fsz, Unt Extrm
83.87.16↔	Sonstige plastische Op a M, Mplastik, Untere Extrem	83.89.29↔	So Plast Op an d Fasz, Deckung e Def an e Fasz, And Lok
83.87.19↔	Sonstige plastische Operationen a M, Mplastik, And Lok	83.89.90↔	Sonstige plastische Operationen an der Faszie, Kopf und Hals
83.87.90↔	Sonstige plastische Operationen am Muskel, Kopf und Hals	83.89.91↔	Sonstige plastische Op an d Fasz, Schulter und Axilla
83.87.91↔	Sonstige plastische Operationen am Muskel, Schulter und Axilla	83.89.92↔	Sonstige plastische Operationen an d Fasz, Oba und Ellb
83.87.92↔	Sonstige plastische Operationen a M, Oberarm und Ellb	83.89.93↔	Sonstige plastische Operationen an der Faszie, Unterarm
83.87.93↔	Sonstige plastische Operationen am Muskel, Unterarm	83.89.94↔	Sonstige Plast Op an d Fasz, Bruw, Bauch und Rücken
83.87.94↔	Sonstige plastische Op a M, Bruw, Bauch und Rücken	83.89.95↔	So Plast Op an d Fasz, Leist und Genreg und Gesäß
83.87.95↔	Sonstige plastische Op a M, Leist und Genreg und Gesäß	83.89.96↔	Sonstige plastische Operationen an der Faszie, Untere Extremität
83.87.96↔	Sonstige plastische Operationen am Muskel, Untere Extremität	83.89.97↔	Sonstige plastische Operationen an d Fasz, And Lok
83.87.97↔	Sonstige plastische Operationen am Muskel, Andere Lokalisation	83.89.99↔	Sonstige plastische Operationen an der Faszie, sonstige
83.87.99↔	Sonstige plastische Operationen am Muskel, sonstige	83.91.00↔	Lös von Adhäs von M, Sehne, Fasz und Bursa, n.n.bez.
83.88.00↔	Sonstige plastische Operationen an der Sehne, n.n.bez.	83.91.10↔	Lös von Adhäs von M, Sehne, Fasz und Bursa, Kopf und Ha
83.88.10↔	Sonstige Plast Op an d Sehne, Augm e Sehne, Kopf und Ha	83.91.11↔	Lös v Adhäs v M, Sehn, Fasz u Bursa, Schult u Axilla
83.88.11↔	So Plast Op an d Sehn, Augm e Sehn, Schult und Axilla	83.91.12↔	Lös von Adhäs von M, Sehn, Fasz und Bursa, Oba und Ellb
83.88.12↔	Sonstige Plast Op an d Sehn, Augm e Sehn, Oba und Ellb	83.91.13↔	Lös von Adhäs von M, Sehne, Fasz und Bursa, Unterarm
83.88.13↔	Sonstige Plast Op an d Sehne, Augm e Sehne, Unterarm	83.91.14↔	Lös v Adhäs v M, Shn, Fsz u Brs, Bruw, Bauch u Rückn
83.88.14↔	S Plst Op an d Shn, Agm e Shn, Brw, Bauch u Rückn	83.91.15↔	Lös v Adhäs v M, Shn, Fsz u Brs, Leist u Gnrg u Gsäß
83.88.15↔	S Plst Op an d Shn, Agm e Shn, Leist u Gnrg u Gsäß	83.91.16↔	Lös von Adhäs von M, Sehn, Fasz u Bursa, Untere Extrem
83.88.16↔	Sonstige Plast Op an d Sehn, Augm e Sehn, Untere Extrem	83.91.19↔	Lös von Adhäs von M, Sehne, Fasz und Bursa, And Lok
83.88.19↔	Sonstige Plast Op an d Sehne, Augm e Sehne, And Lok	83.91.99↔	Lös von Adhäs von M, Sehne, Fasz und Bursa, sonstige
83.88.20↔	Sonstige Plast Op an d Sehn, Sehnenerspl, Kopf und Ha	83.92↔	Einsetzen oder Ersetzen eines Skelettmuskelstimulators
83.88.21↔	So Plast Op an d Sehn, Sehnenerspl, Schult und Axilla	83.93↔	Entfernen eines Skelettmuskelstimulators
83.88.22↔	Sonstige Plast Op an d Sehn, Sehnenerspl, Oba und Ellb	83.99.00↔	Andere Operationen an Muskel, Sehne, Faszie und Bursa, n.n.bez.
83.88.23↔	Sonstige Plast Op an d Sehn, Sehnenerspl, Unterarm	83.99.10↔	And Op an M, Shn, Fsz u Brs, And Op an Shn, Kpf u H
83.88.24↔	S Plst Op an d Shn, Shnrspl, Brw, Bauch u Rückn	83.99.11↔	And Op an M, Shn, Fsz u Brs, And Op an Shn, Schl u Axll
83.88.25↔	S Plst Op an d Shn, Shnrspl, Leist u Gnrg u Gsäß	83.99.12↔	And Op an M, Shn, Fsz u Brs, And Op an Shn, Ob u Ellb
83.88.26↔	Sonstige Plast Op an d Sehn, Sehnenerspl, Untere Extrem	83.99.13↔	And Op an M, Sehn, Fasz u Bursa, And Op an Sehn, Unta
83.88.29↔	Sonstige Plast Op an d Sehn, Sehnenerspl, And Lok	83.99.14↔	And Op an M, Shn, Fsz u Brs, And Op an Shn, Bruw, Bauch u Rückn
83.88.30↔	So Plast Op an d Sehn, Schaffung e Sehntxlg, Kopf u Ha	83.99.15↔	And Op an M, Shn, Fsz u Brs, And Op an Shn, Leist u Gnrg u Gsäß
83.88.31↔	S Plst Op an d Shn, Schffng e Shntxlg, Schl u Axll	83.99.16↔	And Op an M, Shn, Fsz u Brs, And Op an Shn, Unt Extrm
83.88.32↔	S Plst Op an d Shn, Schffng e Shntxlg, Ob u Ellb	83.99.19↔	And Op an M, Shn, Fsz u Brs, And Op an Shn, And Lk
83.88.33↔	So Plast Op an d Sehn, Schaffung e Sehntxlg, Unterarm	83.99.20↔	And Op an M, Shn, Fsz u Brs, And Op an M, Fsz u Brs, Kpf u H
83.88.34↔	S Plst Op an d Shn, Schffng e Shntxlg, Bruw, Bauch u Rückn		
83.88.35↔	S Plst Op an d Shn, Schffng e Shntxlg, Leist u Gnrg u Gsäß		
83.88.36↔	S Plst Op an d Shn, Schffng e Shntxlg, Unt Extrm		
83.88.39↔	So Plast Op an d Sehn, Schaffung e Sehntxlg, And Lok		
83.88.40↔	Sonstige Plast Op an d Sehne, Tenodese, Kopf und Ha		

83.99.21↔	And Op an M,Shn,Fsz&Brs,And Op an M,Fsz&Brs,Schl&Axl	86.95.00↔	Enstz/ErstzPlsgnrtNeurstm dpp Leit, N spzf ob auflb, n.n.bz.
83.99.22↔	And Op an M, Shn, Fsz u Brs, And Op an M, Fsz u Brs, Ob u Ellb	86.95.10↔	Enstz v Plsgnrt e intrkr Neurstm, MhrKnl Syst, N wiedrauff
83.99.23↔	And Op an M, Shn, Fsz u Brs, And Op an M, Fsz u Brs, Unt	86.95.11↔	Enstz v Plsgnrt e epd Neurstm, MhrKnl Syst, N wiedrauff
83.99.24↔	And Op an M/Shn/Fsz/Brs, And Op an M/Fsz/Brs, Brw, Bauch/Rückn	86.95.12↔	Enstz v Plsgnrt e prph Neurstm, MhrKnl Syst, N wiedrauff
83.99.25↔	And Op an M, Shn, Fsz/Brs, And Op an M, Fsz/Brs, Leist/Gnrg/Gsäß	86.95.20↔	Erstz v Plsgnrt e intrkr Neurstm, MhrKnl Syst, N wiedrauff
83.99.26↔	And Op an M, Shn, Fsz u Brs, And Op an M, Fsz u Brs, Unt Extrm	86.95.21↔	Erstz v Plsgnrt e epd Neurstm, MhrKnl Syst, N wiedrauff
83.99.29↔	And Op an M, Shn, Fsz u Brs, And Op an M, Fsz u Brs, And Lk	86.95.22↔	Erstz v Plsgnrt e prph Neurstm, MhrKnl Syst, N wiedrauff
83.99.30↔	Revision (ohne Ersetzen) eines Skelettmuskelstimulators	86.95.99↔	Enstz o Erstz v Plsgnrt e Neurstm m dpp Leit, N spzf ob auflb, S
83.99.99↔	Andere Operationen an Muskel, Sehne, Faszie und Bursa, sonstige	86.97↔	Einsetzen aufladb Neurostim, aufladb, 1L
84.3x.00↔	Revision eines Amputationsstumpfes, n.n.bez.	86.98.00↔	Enstz o Erstz v auflb Plsgnrt e Neurstm m dpp Leit, n.n.bz.
84.3x.10↔	Revision eines Amputationsstumpfes, Schulter- und Oberarmregion	86.98.10↔	Enstz v auflb Plsgnrt e intrkr Neurstm, Mhrksys
84.3x.11↔	Revision eines Amputationsstumpfes, Unterarmregion	86.98.11↔	Einsetz v auflb Pulsgenerat e epid Neurostim, Mehrksys
84.3x.12↔	Revision eines Amputationsstumpfes, Handregion	86.98.12↔	Enstz v auflb Plsgnrt e prph Neurstm, Mhrksys
84.3x.13↔	Revision eines Amputationsstumpfes, Untere Extremität	86.98.20↔	Erstz v auflb Plsgnrt e intrkr Neurstm, Mhrksys
84.3x.19↔	Revision eines Amputationsstumpfes, Andere Lokalisation	86.98.21↔	Ersetz v auflb Pulsgenerat e epid Neurostim, Mehrksys
84.3x.99↔	Revision eines Amputationsstumpfes, sonstige	86.98.22↔	Erstz v auflb Plsgnrt e prph Neurstm, Mhrksys
84.44↔	Implantation einer prothetischen Vorrichtung am Arm	86.98.99↔	Enstz o Erstz v auflb Plsgnrt e Neurstm m dpp Leit, S
84.53.00↔	Implnt v int Verlängvrr d Extrm m knt Trkt, n.n.bz.	92.27.00↔	Brachytherapie Körperoberfl, so od nnbez ApplikatOrt
84.53.10↔	Imp int Vrlvr d Extrm m knt Trkt,ImplntN mtr int Vrl/Kntrnspsys	92.27.10↔	Brachytherapie weibl GeschlOrgane nnbez
84.53.11↔	Imp int Vlvr d Extrm m knt Trkt,Imp mtr int Vrl/Kntrnspsys	92.27.11↔	Brachytherapie intrauterin
84.53.99↔	Implant v int Verlängvorr d Extrm m kinet Trakt, So	92.27.12↔	Brachytherapie intravaginal
84.54↔	Implant von sonst internen VerlängVorr der Extrem	92.27.13↔	Brachytherapie intrauterin u intravaginal kombiniert
84.56↔	Einsetzen von Spacer (Zement)	92.27.21↔	Brachytherapie Körperoberfläche
84.71↔	Anlegen einer externen Fixationsvorrichtung, eindimensional	92.27.22↔	Brachytherapie intrakavitär
84.72↔	Anlegen einer externen Fixationsvorrichtung, Ringsystem	92.27.23↔	Brachytherapie intraluminal
84.73↔	Anlegen einer gemischten Vorrichtung	92.27.30↔	Brachytherapie Gefäss nnbez
84.99.00↔	Sonstige Operationen am Bewegungsapparat, n.n.bez.	92.27.31↔	Brachytherapie Koronargefäss
84.99.10↔	Sonstige Op a Bewapp, Sonstige Op an d Hand	92.27.39↔	Brachytherapie so Gefäss
84.99.11↔	So Op a Bewapp, So Op b kong Anom d sonstigen ob Extrem	92.27.70↔	Radioaktive Moulagen, n.n.bez.
84.99.12↔	So Op a Bewapp, Op b and kong Anom d sonst unt Extrem	92.27.71↔	Konstrukt u Applikat v oberfl radioaktiven Moulagen
84.99.13↔	Sonstige Op a Bewapp, Op b and kong Anom d Fusses	92.27.72↔	Konstrukt u Applikat v ni auf d KöOberfl verw Applik
84.99.14↔	Sonstige Operationen am Bewegungsapparat, Borggreve-Plastik	92.27.73↔	Konstruktion und Applikation von Augenapplikatoren
84.99.20↔	S Op a Bwpp, Implnt, Rv o Wchs e Knchnteilstzs	92.27.79↔	Radioaktive Moulagen, sonstige
84.99.99↔	Sonstige Operationen am Bewegungsapparat, sonstige	92.28.00↔	Injektion oder Instillation von Radioisotopen, n.n.bez.
86.60↔	Freies Hauttransplantat, n.n.bez.	92.28.01↔	Instillation von offenen Radionukliden in Gelenke
86.71↔	Harauspräp und Vorbereit von gestielt oder fr Lp	92.28.02↔	Radiojodth bis 1,2 GBq ohne rh-TSH
86.75.00↔	Revision von gestieltem oder freiem Lappen, n.n.bez.	92.28.03↔	Radiojodth bis 1,2 GBq mit rh-TSH
86.75.10↔	Revision von gestielt o fr Lp o fr Hauttx d Kopfes	92.28.04↔	Radiojodth bis 5 GBq ohne rh-TSH
86.75.11↔	Revision von gestielt o fr Lp o fr Hauttx d Halses	92.28.05↔	Radiojodth bis 5 GBq mit rh-TSH
86.75.12↔	Rev von gestielt o fr Lp o fr Hauttx von Schult und Oba	92.28.06↔	Radiojodth über 5 GBq ohne rh-TSH
86.75.13↔	Revision von gestielt o fr Lp o fr Hauttx d Unterarmes	92.28.07↔	Radiojodth über 5 GBq mit rh-TSH
86.75.14↔	Revision von gestielt oder fr Lp oder fr Hauttx d Hand	92.28.11↔	Therapie mit offenen Radionukliden bei Knochenmetastasen
86.75.15↔	Rev von gestielt o fr Lp o fr Hauttx d Bruw und Rücken	92.28.12↔	Intrvnös plliatv Schmrzth m off Rdion b Knchnmtstsn
86.75.16↔	Revision von gestielt o fr Lp o fr Hauttx d Bauchreg	92.28.13↔	Radiorezeptortherapie mit DOTA-konjugierten Somatostatin-Analoga
86.75.17↔	Rev von gestielt o fr Lp o fr Hauttx d unteren Extrem	92.28.20↔	Radioimmuntherapie mit 90Y-Ibritumomab-Tiuxetan, parenteral
86.75.19↔	Revision von gestielt oder fr Lp oder fr Hauttx and Lok	92.28.21↔	Gabe von Jod-131-MIBG (Metajodbenzylguanidin) parenteral
86.75.99↔	Revision von gestieltem oder freiem Lappen, sonstige	92.28.31↔	Sel Intravask Radiochemoembolisation m I131Lipiodol
86.83.00↔	Gewebereduktionsplastik, n.n.bez.	92.28.32↔	SI Intrvsk Rdionkldthrpie(SIRT)Emb v Yttrium90mrkiertn Mkrsphärm
86.83.13↔	Gewebereduktionsplastik an Unterarm	92.28.33↔	Endovaskuläre Brachytherapie mit Rhenium-188
86.83.14↔	Gewebereduktionsplastik an Hand	92.29.11↔	Interst Brachyth m Impl entf Strahl i e E, nied Dos
86.83.15↔	Gewebereduktionsplastik an der Bauchregion	92.29.12↔	Interst Brachyth m Impl entf Strahl i e E, gep Dos
86.83.16↔	Gewebereduktionsplastik an d Leist u Genreg o a Gesäß	92.29.13↔	Interst Brachyth m Impl entf Strahl i e E, ho Dos
86.83.17↔	Gewebereduktionsplastik an der unteren Extremität	92.29.19↔	Interst Brachyth m Impl entf Strahl i e E, sonst
86.83.19↔	Gewebereduktionsplastik an anderer Lokalisation	92.29.21↔	Interst Brachyth m Volimpl entf Strahl i m E, nd Dos
86.83.99↔	Gewebereduktionsplastik, sonstige	92.29.22↔	Interst Brachyth m Volimpl entf Strahl i m E, gp Dos
86.91↔	Exzision von Haut zur Transplantation	92.29.23↔	Interst Brachyth m Volimpl entf Strahl i m E, ho Dos
86.94.00↔	Enstz/ErstzPlsgnrtNeurstm einz Leit, N spzf ob auflb, n.n.bz.	92.29.29↔	Interst Brachyth m Volimpl entf Strahl i m E, sonst
86.94.10↔	Enstz v Plsgnrt e intrkr Neurstm m einz Leit, N wiedrauff	92.29.31↔	Interst Brachyth m Volimpl entf Strahl, bis 10 Q
86.94.11↔	Enstz v Plsgnrt e epd Neurstm m einz Leit, N wiedrauff	92.29.32↔	Interst Brachyth m Volimpl entf Strahl, m a 10 Q
86.94.12↔	Enstz v Plsgnrt e prph Neurstm m einz Leit, N wiedrauff	92.29.33↔	Intrst Brchyth m Implnt v prmn Str, v 16 bs 20 Quelln
86.94.20↔	Erstz v Plsgnrt e intrkr Neurstm m einz Leit, N wiedrauff	92.29.34↔	Intrst Brchyth m Implnt v prmn Str, v 21 bs 25 Quelln
86.94.21↔	Erstz v Plsgnrt e epd Neurstm m einz Leit, N wiedrauff	92.29.35↔	Intrst Brchyth m Implnt v prmn Str, v 26 bs bs 30 Quelln
86.94.22↔	Erstz v Plsgnrt e prph Neurstm m einz Leit, N wiedrauff	92.29.36↔	Intrst Brchyth m Implnt v prmn Str, v 31 bs bs 35 Quelln
86.94.99↔	Enstz/ErstzPlsgnrtNeurstm einz Leit, N spzfert ob auflb	92.29.37↔	Intrst Brchyth m Implnt v prmn Str, v 36 bs bs 40 Quelln
		92.29.38↔	Intrst Brchyth m Implnt v prmn Str, v 41 bs bs 45 Quelln
		92.29.39↔	Intrst Brchyth m Implnt v prmn Str, v 46 bs bs 50 Quelln
		92.29.3a↔	Intrst Brchyth m Implnt v prmn Str, v 51 bs bs 55 Quelln
		92.29.3b↔	Intrst Brchyth m Implnt v prmn Str, v 56 bs bs 60 Quelln

21B X04

92.29.3c↔ Intrst Brchyth m Implnt v prmn Str, v 61 bs bs 65 Quelln
92.29.3d↔ Intrst Brchyth m Implnt v prmn Str, v 66 bs bs 70 Quelln

92.29.3e↔ Intrst Brchyth m Implnt v prmn Str, mhr als 70 Quelln

ADRG X05**Andere Eingriffe bei Verletzungen der Hand**

Prozedur in Tabelle X05-2 oder Hauptdiagnose in Tabelle X05-1 und Prozedur in Tabelle X05-3

DRG X05A**Andere Eingriffe bei Verletzungen der Hand, mit komplexem Eingriff**

Mindestens eine Prozedur in Tabelle X05-4

DRG X05B**Andere Eingriffe bei Verletzungen der Hand, ohne komplexen Eingriff**21B
X05**Hauptdiagnose X05-1**

S59.7	Multiple Verletzungen Unterarm	S67.0	Zerquetschung Daumen ein/mehr sonstiger Finger
S59.8	Sonstige nbez Verletzungen Unterarm	S67.8	Zerquetschung sonst u nnbez Teile Handgelenk Hand
S59.9	Nnbez Verletzung Unterarm	S68.0	Traumatische Amputation Daumen (komplett) (partiell)
S61.0	Offene Wunde ein/mehr Finger oh Schädigung Nagel	S68.1	Traumat Amput so einzel Finger (komplett) (partiell)
S61.1	Offene Wunde ein/mehr Finger m Schädigung Nagel	S68.2	Isol traumat Amputat zwei/mehr Finger (komplett) (partiell)
S61.80	Nnbez offene Wunde sonst Teile Handgelenk u Hand	S69.7	Multiple Verletzung Handgelenk Hand
S61.9	Offene Wunde Handgelenk u Hand, Teil nnbez	S69.8	Sonst nbez Verletzung Handgelenk Hand
S65.2	Verletzung Gefäße Arcus palmaris superficialis	S69.9	Nnbez Verletzung Handgelenk Hand
S65.3	Verletzung Gefäße Arcus palmaris profundus	T33.5	Oberflächliche Erfrierung des Handgelenkes und der Hand
S65.4	Verletzung ein/mehr Blutgefäße, Daumen	T34.5	Erfrierung mit Gewebsnekrose Handgelenk und Hand
S65.5	Verletzung ein/mehr Blutgefäße, sonst Finger	T35.4	Nnbez Erfrierung der oberen Extremität

Prozedur X05-2

04.43.00↔	Entlastung am Karpaltunnel, n.n.bez.	77.19.11↔	Knchnzs aanbz Knch,oh Gschk,Knchnzs an Phl Hnd,Frmdkntf
04.43.10↔	Entlastung am Karpaltunnel, endoskopisch	77.19.12↔	Kniz aanbz Kn,oh Gschk,Kniz a d Phl d Hnd,Enl u EntfMdr
04.43.99↔	Entlastung am Karpaltunnel, sonstige	77.19.13↔	Knchnzs aanbz Knch,oh Gschk,Knchnzs an Phl d Hnd,Drain
04.49.00↔	So Dekompr o Lös v Adhäs an periph N o Gangl, n.n.bez.	77.19.19↔	Knchnzs an and näh bz Knch, oh Gschk, S Knchnzs an Phl d Hnd
04.49.10↔	Sonstige Dekompr oder Lösung von Adhäs a Plexus brachia	77.19.20↔	Knchnzs a.a.bz. Knch, oh Gschk, Knchnzs anWs, Explr/Knchnb
04.49.11↔	Sonstige Dekompr oder Lös von Adhäs an Nn d Schulter	77.19.21↔	Knchnzs an and näh bz Knch, oh Gschk, Knchnzs an d Ws, Frmdkntf
04.49.12↔	Sonstige Dekompr oder Lös von Adhäs an Nerven d Armes	77.19.22↔	Knchnzs a.a.bz. Knch, oh Gschk, Knchnzs anWs, Enl/EntfMdr
04.49.13↔	Sonstige Dekompr oder Lösung von Adhäs an Nerven d Hand	77.19.23↔	Knchnzs an and näh bz Knch, oh Gschk, Knchnzs an d Ws, Drain
04.49.14↔	S Dkmp r o Lös v Adhäs a Plxs lmbsc, Leist u Bcknb	77.19.29↔	Knchnzs an and näh bz Knch, oh Gschk, S Knchnzs an d Ws
04.49.15↔	Sonstige Dekompr oder Lös von Adhäs an Nerven d Beines	77.19.30↔	Knchnzs a.a.bz. Knch, oh Gschk, Knchnzs Bcknkn, Explr/Knchnb
04.49.16↔	Sonstige Dekompr oder Lös von Adhäs an Nerven d Fußes	77.19.31↔	Knchnzs an and näh bz Knch, oh Gschk, Knchnzs a Bcknkn, Frmdkntf
04.49.99↔	S Dkmp r o Lös v Adhäs an snst prph Nn o Gnglionj, sonst	77.19.32↔	Knchnzs a.a.bz. Knch, oh Gschk, Knchnzs Bcknkn, Enl/EntfMdr
77.04.00↔	Sequestrektomie an Karpalia und Metakarpalia, n.n.bez.	77.19.33↔	Knchnzs an and näh bz Knch, oh Gschk, Knchnzs a Bcknkn, Drain
77.04.10↔	Sepuestrekt an Karpal und Metakarpal, oh Einl e Medträg	77.19.39↔	Knchnzs an and näh bz Knch, oh Gschk, S Knchnzs a Bcknkn
77.04.11↔	Sepuestrekt an Karpal und Metakarpal, m Einl e Medträg	77.19.40↔	Kniz aanbz Kn,oh Gschk,Kniz an D Phl d Fsss,Explr u Knb
77.04.99↔	Sequestrektomie an Karpalia und Metakarpalia, sonstige	77.19.41↔	Knchnzs a.a.bz. Knch oh Gschk, Knchnzs anPhlFsss, Frmdkntf
77.09.00↔	Sepuestrekt an and näh bez Knoch, oh Gschk, n.n.bez.	77.19.42↔	Kniz aanbz Kn,oh Gschk,Kniz a d Phl d Fs,Enl EntfMdr
77.09.10↔	Sqekt aanbz Kn,oh Gschk,Sqekt a d Phl d Hnd,oh EnlMdrträg	77.19.43↔	Knchnzs aanbz Knch,oh Gschk,Knchnzs an Phl d Fsss,Drain
77.09.11↔	Sqekt aanbz Kn,oh Gschk,Sqekt a d Phl d Hnd,m EnlMdrträg	77.19.49↔	Knchnzs an and näh bz Knch, oh Gschk, S Knchnzs an D Phl d Fsss
77.09.20↔	Spuestrkt a.a.bz. Knch, oh Gschk, Spuestrkt anWs, oh Mdrträg	77.19.90↔	Kniz aanbz Kn,oh Gschk,Kniz an snst näh bz Kn,Explr u Knb
77.09.21↔	Spuestrkt a.a.bz. Knch, oh Gschk, Spuestrkt anWs,EnlMdrträg	77.19.91↔	Kniz aanbz Kn,oh Gschk,Kniz an snst näh bz Kn,Frmdkntf
77.09.30↔	Sqekt aanbz Kn,oh Gschk,Sqekt a Bcknkn,oh EnlMdrträg	77.19.92↔	Kniz aanbz Kn,oh Gschk,Kniz s nbz Kn,Enl u EntfMdr
77.09.31↔	Sequesstrkt a.a.bz. Knch, oh Gschk, Spuestrkt a Bcknkn, Mdrträg	77.19.93↔	Knchnzs a.a.bz. Knch, oh Gschk, Knchnzs an s.n.bz Knch, Drain
77.09.40↔	Sqekt aanbz Kn,oh Gschk,Sqekt a d Phl d Fs,oh EnlMdr	77.19.99↔	Knochinzis an and näher bez Knoch, ohne Gschk, sonstige
77.09.41↔	Sqekt aanbz Kn,oh Gschk,Sqekt a d Phl d Fs,m EnlMdr	77.24↔	Keilosteotomie an Karpalia und Metakarpalia
77.09.90↔	Sqekt and nbz Kn,oh Gschk,Sqekt so nbz Kn,oh Enl Mdrträg	77.29.00↔	S Keilsteot an and näh bz Knch, auss Gschk, n.n.bez.
77.09.91↔	Sqekt and nbz Kn,oh Gschk,Sqekt n snbz Kn,m Enl Mdrträg	77.29.10↔	S Keilsteot aanbz Knch,auss Gschk,Keilsteot an Phl Hnd
77.09.99↔	Sepuestrekt an and näh bez Knoch, oh Gschk, sonstige	77.29.20↔	S Keilsteot an and näh bz Knch, auss Gschk, Keilsteot a Wrbl
77.14.00↔	S Knchnzs oh Knchdrchr an Krpl u Mtkrpl, n.n.bez.	77.29.30↔	S Keilsteot an and näh bz Knch, auss Gschk, Keilsteot a Bcknkn
77.14.10↔	S Knchnzs oh Knchdrchr an Krpl u Mtkrpl, Explr u Knchnb	77.29.40↔	S Keilsteot aanbz Knch,auss Gschk,Keilsteot an Phl Fss
77.14.11↔	S Knchnzs oh Knchdrchr an Krpl u Mtkrpl, Frmdkntf	77.29.99↔	So Keilosteot an and näh bez Knoch, auss Gschk, So
77.14.12↔	S Knchnzs oh Knchdrchr an Krpl u Mtkrpl, Enl u Entf e Mdrträg		
77.14.13↔	S Knchnzs oh Knchdrchr an Krpl u Mtkrpl, Drain		
77.14.99↔	S Knchnzs oh Knchdrchr an Krpl u Mtkrpl, S		
77.19.00↔	Knochinzis an and näher bez Knoch, ohne Gschk, n.n.bez.		
77.19.10↔	Knchnzs a.a.bz. Knch, oh Gschk, Knchnzs an PhlHnd, Explr/Knchnb		

77.34.00↔	So Knochendurchtr an Karpal und Metakarpal, n.n.bez.	78.69.11↔	Entf Impl Phal Hand: intramed Draht
77.34.10↔	S Knchdrchtr an Krpl u Mtkrpl, (D)Rtitionssttm an Krpl u Mtkrpl	78.69.15↔	Knimpent aanbz Kn,auss Gschk,EntfKn(teil)ers a Phl d Hnd
77.34.11↔	S Knchdrchtr an Krpl&Mtkrpl,Kmpl(mhrd)Osteot an Krpl&Mtkrpl	78.69.18↔	Entf Impl Phal Hand: sonst OSmat
77.34.99↔	So Knochdurchtr an Karpal und Metakarpal, So	78.69.21↔	Entf Impl Becken: Draht, Schr, Cerclage
77.64.00↔	Lk Rs v Knchläs o Gw an Krpl u Mtkrpl, n.n.bez.	78.69.22↔	Knochenimplantatenentfernung am Becken: (winkelstabile) Platte
77.64.20↔	Lk Rs v Knchläs o Gw an Krpl u Mtkrpl, Dbr an Krpl u Mtkrpl	78.69.25↔	Knmplntf aanbz Knch,auss Gschk,Entf Knch(teil)rstz a B
77.64.99↔	Lok Res von Knochläs o Gew an Karpal u Metakarpal, So	78.69.28↔	Entf Impl Becken: sonst OSmat
77.84↔	Sonstige partielle Knochenresektion an Karpalia und Metakarpalia	78.69.31↔	Entf Impl Talus/Kalkaneus: intramed Draht
77.94↔	Totale Resektion von Karpalia und Metakarpalia	78.69.38↔	Entf Impl Talus u Kalkaneus: sonst OSm
77.99.00↔	Tt Knchrskt an and näh bz Knch, auss Gschk, n.n.bez.	78.69.41↔	Entf Impl Phal Fuss: intramed Draht
77.99.10↔	Totale Knochenresektionen an Phalangen der Hand	78.69.45↔	KnImpent aanbz Kn,auss Gschk,EntfKn(teil)es a Phl d Fs
77.99.20↔	Totale Resektion eines Wirbelkörpers	78.69.48↔	Entf Impl Phal Fuss: sonst OSmat
77.99.30↔	Totale Knochenresektionen am Becken	78.69.51↔	Entf Impl an and Knochen: Draht
77.99.40↔	Totale Knochenresektionen an Phalangen des Fußes	78.69.52↔	Knochenimplantatenf an and nbez Knochen
77.99.99↔	Totale Knochresekt an and näh bez Knoch, auss Gschk, So	78.69.53↔	Entf Impl an and Knochen: Winkelplatte
78.04.00↔	Knochentransplantation an Karpalia und Metakarpalia, n.n.bez.	78.69.55↔	Knimpent aanbz Kn,auss Gschk,EntfKn(teil)rstz a snst nbz Kn
78.04.10↔	Knchtx an Krpl u Mtkrpl, Gfgstielt m mkrvsk Anst	78.69.58↔	Entf Impl an and Knochen: sonst OSmat
78.04.11↔	Knchntrnspl an Krpl u Mtkrpl, Gfgstielt oh mkrvsk Anst	78.69.61↔	Entfernung von Osteosynthesematerial an Wirbelsäule
78.04.12↔	Knochentransplantation an Karpalia und Metakarpalia, allog	78.69.65↔	Knmplntf a.a.bz. Knch, auss Gschk, EntfKnch(teil)rstz an Ws
78.04.13↔	Knorpel-Knochentransplantation an Karpalia und Metakarpalia	78.69.71↔	Arthroskopische Entfernung von Osteosynthesematerial
78.04.19↔	Knchtx an Krpl/Mtkrpl (Atg Spng, krtksp Spn, N Gfgstielt Tx)	78.69.99↔	Knimplentf an and näher bez Knoch, auss Gschk, sonstige
78.04.99↔	Knochentransplantation an Karpalia und Metakarpalia, sonstige	79.13.00↔	Gschl Rp e Fx an Krpl u Mtkrpl m inn Knchfx, n.n.bez.
78.09.00↔	Knochtx an And näher bez Knoch, auss Gschk, n.n.bez.	79.13.10↔	Gschl Rp e Fx an Krpl u Mtkrpl m inn Knchfx d wnkst Pl
78.09.10↔	Knochtx an Phal d Hand, Gefgestielt m mikrovask Anast	79.13.19↔	Gschl RpFx an Krpl/Mtkrplinn Knchfx (d Schraub, Pl, Drht)
78.09.11↔	Knochtx an Phal d Hand, Gefgestielt oh mikrovask Anast	79.13.99↔	Gschl Rp e Fx an Krpl u Mtkrpl m inn Knchfx, S
78.09.12↔	Knochentransplantation an Phalangen der Hand, allog	79.14.00↔	Geschl Reposition e Fingfx mit inn Knochfx, n.n.bez.
78.09.19↔	S Knchtx an Phl Hnd(zB Atg Spng,krtksp Spn,N Gfgstielt Tx)	79.14.10↔	Geschl Rep e Fingfx m inn Knochfx d winkelstabile Pl
78.09.30↔	Knochtx a Be, Gefgestielt mit mikrovaskulärer Anast	79.14.19↔	Gschl Rp e Fngfx m S inn Knchfx (z.B. d Schraub, Pl, Drht)
78.09.31↔	Knochtx a Be, Gefgestielt ohne mikrovaskuläre Anast	79.14.99↔	Geschl Reposition e Fingfx mit inn Knochfx, sonstige
78.09.32↔	Knochentransplantation am Becken, allog	79.23↔	Off Rep e Fx an Karpal u Metakarpal oh innKnochFix
78.09.33↔	Knorpel-Knochentransplantation am Becken	79.24↔	Offene Rep einer FingFx ohne innere KnochFix
78.09.39↔	S Knchtx a B (z.B. Atg Spng, krtksp Spn, N Gfgstielt Tx)	79.33.00↔	Off Rp e Fx an Krpl u Mtkrpl m inn Knchfx, n.n.bez.
78.09.40↔	Knochtx an Phal d Fußes, Gefgestielt m mikrovask Anast	79.33.10↔	Off Rp e Fx an Krpl u Mtkrpl m inn Knchfx d (Blount)Klm
78.09.41↔	Knochtx an Phal d Fußes, Gefgestielt oh mikrovask Anast	79.33.19↔	Off Rep e Fx an Karpal und Metakarpal m So inn Knochfx
78.09.42↔	Knorpel-Knochentransplantation an Phalangen des Fußes	79.33.99↔	Off Rep e Fx an Karpal u Metakarpal m inn Knochfx, So
78.09.49↔	S Knchtx an Phl Fßs(zB Atg Spng,krtksp Spn,N Gfgstielt Tx)	79.34↔	Offene Rep einer FingFx mit innerer KnochFix
78.09.90↔	Knchtx an And näh bz Knch, auss Gschk, Gfgstielt m mkrvsk Anst	79.63↔	Débridement einer offenen Fraktur an Karpalia und Metakarpalia
78.09.91↔	Knchtx an And näh bz Knch, auss Gschk, Gfgstielt oh mkrvsk Anst	79.64↔	Débridement einer offenen Fingerfraktur
78.09.92↔	Knochtx an And näher bez Knoch, auss Gschk, allog	79.83.00↔	Offene Reposition einer Luxation des Handgelenks, n.n.bez.
78.09.98↔	S Knchtx a ad nbz Kn,auss Gschk (zB Atg Spng,ksp Span,n Gfgst Tx)	79.83.10↔	Offene Reposition einer Luxation des distales Radioulnargelenks
78.09.99↔	Knochtx an And näher bez Knoch, auss Gschk, sonstige	79.83.99↔	Offene Reposition einer Luxation des Handgelenks, sonstige
78.24.00↔	Verkürzungsosteotomie an Karpalia und Metakarpalia, n.n.bez.	79.84↔	Offene Reposition einer Luxation von Hand und Fingern
78.24.10↔	Temporäre Epiphyseodese an Karpalia und Metakarpalia	79.93↔	Ni näh bez OP an Verletz von Karpal und Metakarpal
78.24.11↔	Permanente Epiphyseodese an Karpalia und Metakarpalia	79.94↔	Nicht näher bez Operation an Verletz der FingKnoch
78.24.12↔	Therapeutische Epiphyseolyse an Karpalia und Metakarpalia	80.13.00↔	Sonstige Arthrotomie des Handgelenks, n.n.bez.
78.24.99↔	Verkürzungsosteotomie an Karpalia und Metakarpalia, sonstige	80.13.10↔	S Arthrt d Hdgl, Arthr Arthrt d Hndgl, Glsp m Drain
78.31↔	Verlängerungsosteotomie an Skapula und Klavikula	80.13.11↔	S Arthrt d Hdgl, Arthr Arthrt d Hndgl, Entf freier Glkörper
78.34↔	Verlängerungsosteotomie an Karpalia und Metakarpalia	80.13.12↔	S Arthrt d Hdgl, Arthr Arthrt d Hndgl, Enl o Entf e Mdrtäg
78.39.00↔	Verlängerungsosteotomie an and näh bez Knoch, n.n.bez.	80.13.20↔	So Arthrot d Hdgel, Arthrot d Handgel, Gelsp m Drain
78.39.10↔	Verlängerungsosteotomie an Phalangen der Hand	80.13.21↔	S Arthrt d Hdgl, Arthrt d Hndgl, Entf freier Glkörper
78.39.20↔	Verlängerungsosteotomie am Becken	80.13.99↔	Sonstige Arthrotomie des Handgelenks, sonstige
78.39.30↔	Verlängerungsosteotomie an Phalangen des Fußes	80.14.00↔	Sonstige Arthrotomie von Hand und Fingern, n.n.bez.
78.39.99↔	Verlängerungsosteotomie an and näh bez Knoch, sonstige	80.14.10↔	S Arthrt v Hnd u Fng, Arthrt v Hnd u Fng, Glsp m Drain
78.44↔	Sonstige plastische Rekonstruktion an Karpalia und Metakarpalia	80.14.99↔	Sonstige Arthrotomie von Hand und Fingern, sonstige
78.54.00↔	Inn Knchfx oh Rp d Fx an Krpl u Mtkrpl, n.n.bez.	80.23.00↔	Arthroskopie des Handgelenks, n.n.bez.
78.54.10↔	Rv v Osteosynthmt (h Mtwchs) an Krpl u Mtkrpl	80.23.10↔	Arthroskopie des Handgelenks, Diagnostische Arthroskopie
78.54.99↔	Inn Knochfx oh Rep d Fx an Karpal und Metakarpal, So	80.23.20↔	Arthr d Hdgel, Arthr assist Versorgung e Fx a Hdgel
78.59.00↔	Inn Knchfx oh Rp d Fx an and näh bz Knch, auss Gschk, n.n.bez.	80.23.99↔	Arthroskopie des Handgelenks, sonstige
78.59.10↔	Revision von Osteosynthmat (oh Matwechs) an Phal d Hand	80.33.00↔	Gelenkbiopsie am Handgelenk, n.n.bez.
78.59.20↔	Rev von Osteosynthmat (oh Matwechs) an d Wirbelsäule	80.33.10↔	Gelbiop a Hdgel, Perkutane (Nadel) Biops a Hdgel
78.59.30↔	Revision von Osteosynthesematerial (ohne Matwechs) a Be	80.33.20↔	Gelbiop a Handgelenk, Arthr Gelbiop a Handgelenk
78.59.40↔	Rev von Osteosynthmat (oh Matwechs) an Phal d Fußes	80.33.30↔	Gelenkbiopsie am Handgelenk, Offene Gelenkbiopsie am Handgelenk
78.59.90↔	Rv v Osteosynthmt (h Mtwchs) an and näh bz Knch, auss Gschk	80.33.99↔	Gelenkbiopsie am Handgelenk, sonstige
78.59.99↔	Inn Knchfx oh Rp d Fx an and näh bz Knch, auss Gschk, S	80.43.00↔	Durchtr von Gelkap, Lig oder Knorp a Hdgel, n.n.bez.
78.69.00↔	Entf Impl and näh bez Kn, auss GSchKn nnbez	80.43.10↔	Drchtr v Glkp, Lg o Knrp a Hdgl, Drchtr d Bändr d Hndwr
		80.43.20↔	Drchtr v Glkp, Lg o Knrp a Hdgl, Exz v Bändr d Hndwr
		80.43.90↔	Drchtr v Glkp, Lg o Knrp a Hdgl, S Op an Bändrn d Hndwr
		80.43.99↔	Durchtr von Gelkap, Lig oder Knorp a Hdgel, sonstige

80.44.00↔	Durchtr v Gelkap, Lig o Knorp an Hand u Fing, n.n.bez.	81.99.22↔	Offen Chir Revision eines Gelenkes, Akromklavikgel
80.44.10↔	Drchtr v Glkp, Lg o Knrp an Hnd u Fng, Drchtr d Bändr d Mthnd	81.99.23↔	Offen Chir Revision e Gelenkes, Sternoklavikulargelenk
80.44.11↔	Drchtr v Glkp, Lg o Knrp an Hnd u Fng, Drchtr d Rtnklm fixrm	81.99.24↔	Offen chirurgische Revision eines Gelenkes, Ellbogen
80.44.20↔	Drchtr v Glkp, Lg o Knrp an Hnd u Fng, Exz v Bändrn d Mthnd	81.99.25↔	Offen chirurgische Revision eines Gelenkes, Handgelenk
80.44.21↔	Drchtr v Glkp, Lg o Knrp an Hnd u Fng, Exz v snst Bändrn d Hnd	81.99.26↔	Offen chirurgische Revision eines Gelenkes, Iliosakralgelenk
80.44.90↔	Drchtr v Glkp, Lg o Knrp an Hnd u Fng, S Op an Bändrn d Mthnd	81.99.27↔	Offen chirurgische Revision eines Gelenkes, Symphyse
80.44.91↔	Drchtr v Glkp, Lg o Knrp an Hnd u Fng, S Op an snst Bändrn d Hnd	81.99.28↔	Offen chirurgische Revision eines Gelenkes, Hüftgelenk
80.44.99↔	Durchtr von Gelkap, Lig o Knorp an Hand und Fing, So	81.99.29↔	Offen chirurgische Revision eines Gelenkes, sonstige
80.73.00↔	Synovektomie am Handgelenk, n.n.bez.	81.99.2a↔	Offen chirurgische Revision eines Gelenkes, Kniegelenk
80.73.10↔	Synovektomie a Hdgel, Arthr Synovektomie a Hdgel	81.99.2b↔	Offen Chir Revision e Gel, Prox Tibiofibulargelenk
80.73.20↔	Synovektomie am Handgelenk, Offene Synovektomie am Handgelenk	81.99.2c↔	Offen chirurgische Revision eines Gelenkes, Oberes Sprunggelenk
80.73.99↔	Synovektomie am Handgelenk, sonstige	81.99.2d↔	Offen chirurgische Revision eines Gelenkes, Unteres Sprunggelenk
80.83.00↔	Sonstige Lok Exz oder Destr e Gelläs a Hdgel, n.n.bez.	81.99.2e↔	Offen Chir Rev e Gel, Fuss und Zehengelenk sonstige
80.83.10↔	S Lk Exz o Dstr Glläs a Hdgl,Arthr Lk Exz o Dstr Glläs a Hdgl	81.99.2f↔	Offen Chir Revision e Gel, Metatarsophalangealgelenk
80.83.11↔	Sonstige Lok Exz o Destr e Gelläs a Hdgel, Débr a Hdgel	81.99.2g↔	Offen chirurgische Revision eines Gelenkes, Zehengelenk
80.83.12↔	So Lok Exz o Destr e Gelläs a Hdgel, Zystexst a Hdgel	81.99.30↔	Arthroskopische Operationen am Gelenkknorpel, n.n.bez.
80.83.99↔	Sonstige Lok Exz oder Destr e Gelläs a Hdgel, sonstige	81.99.31↔	Arthr Operation a Gelenkknorpel, Humeroglenoidalgelenk
80.84.00↔	So Lok Exz o Destr e Gelläs an Hand und Fing, n.n.bez.	81.99.32↔	Arthr Operation a Gelenkknorpel, Akromklavikgel
80.84.10↔	S Lk Exz o Dstr e Glläs an Hnd u Fng, Dbr an Gl d Hndwr	81.99.33↔	Arthr Operation a Gelenkknorpel, Sternoklavikulargelenk
80.84.20↔	S Lk Exz o Dstr e Glläs an Hnd u Fng, Dbr an snst Gl d Hnd u Fng	81.99.34↔	Arthroskopische Operation am Gelenkknorpel, Ellbogen
80.84.99↔	So Lok Exz o Destr e Gelläs an Hand und Fing, So	81.99.35↔	Arthroskopische Operation am Gelenkknorpel, Handgelenk
81.25↔	Arthrodes am Radiokarpalgelenk	81.99.36↔	Arthroskopische Operation am Gelenkknorpel, Iliosakralgelenk
81.26↔	Arthrodes am Karpometakarpalgelenk	81.99.37↔	Arthroskopische Operation am Gelenkknorpel, Symphyse
81.27↔	Arthrodes am Metakarpophalangealgelenk	81.99.38↔	Arthroskopische Operation am Gelenkknorpel, Hüftgelenk
81.28↔	Interphalangeal-Arthrodes	81.99.39↔	Arthroskopische Operationen am Gelenkknorpel, sonstige
81.71.00↔	Arthropl m Implant a Metakarpophal und lpg, n.n.bez.	81.99.3a↔	Arthr Operation a Gelkn und an D Menisken, Kniegelenk
81.72↔	Arthropl ohne Implantat am Metakarpophal- und IPG	81.99.3b↔	Arthr Operation a Gelkn, Proximales Tibiofibulargelenk
81.73↔	Totaler Handgelenkersatz	81.99.3c↔	Arthroskopische Operation am Gelenkknorpel, Oberes Sprunggelenk
81.74.00↔	Arthropl mit Implant a Karpok oder Karpomgel, n.n.bez.	81.99.3d↔	Arthroskopische Operation am Gelenkknorpel, Unteres Sprunggelenk
81.74.10↔	Implantation einer Daumensattelgelenkendoprothese	81.99.3e↔	Arthr Operation a Gelkn, Fuss und Zehengelenk sonstige
81.74.99↔	Arthropl mit Implant a Karpok oder Karpomgel, sonstige	81.99.3f↔	Arthr Operation a Gelkn, Metatarsophalangealgelenk
81.75↔	Arthropl ohne Implantat am Karpokarpal- oder KMMKG	81.99.3g↔	Arthroskopische Operation am Gelenkknorpel, Zehengelenk
81.79.10↔	Implantation einer sonstigen Fingergelenkendoprothese	81.99.40↔	Offen chirurgische Operationen am Gelenkknorpel, n.n.bez.
81.79.99↔	Arthropl m Implant a Metakarpophal und lpg, sonstige	81.99.41↔	Offen Chir Operation a Gelkn, Humeroglenoidalgelenk
81.93.00↔	Naht an Kapsel oder Ligament der oberen Extremitäten, n.n.bez.	81.99.42↔	Offen Chir Operation a Gelenkknorpel, Akromklavikgel
81.93.10↔	Nht an Kaps o Lig d oberen Extrem, Nht d Bandapp d Klav	81.99.43↔	Offen Chir Operation a Gelkn, Sternoklavikulargelenk
81.93.20↔	Nht an Kps o Lg d ob Extrem, Nht d rdiouln Rngbnds	81.99.44↔	Offen chirurgische Operation am Gelenkknorpel, Ellbogen
81.93.21↔	Nht an Kps o Lg d ob Extrem, Nht d dst rdiouln Bndpp	81.99.45↔	Offen chirurgische Operation am Gelenkknorpel, Handgelenk
81.93.30↔	Nht an Kaps o Lig d ob Extrem, Handwur und Mitthand	81.99.46↔	Offen chirurgische Operation am Gelenkknorpel, Iliosakralgelenk
81.93.99↔	Naht an Kapsel oder Ligament der oberen Extremitäten, sonstige	81.99.47↔	Offen chirurgische Operation am Gelenkknorpel, Symphyse
81.99.00↔	Sonstige Operationen an Gelenken und Gelenkstrukturen, n.n.bez.	81.99.48↔	Offen chirurgische Operation am Gelenkknorpel, Hüftgelenk
81.99.10↔	Arthroskopische Revision eines Gelenkes, n.n.bez	81.99.49↔	Offen chirurgische Operation am Gelenkknorpel, sonstige
81.99.11↔	Arthroskopische Revision eines Gelenkes, Humeroglenoidalgelenk	81.99.4a↔	Offen Chir Operation a Gelkn und an D Menisken, Kniegel
81.99.12↔	Arthroskopische Revision eines Gelenkes, Akromioklavikulargelenk	81.99.4b↔	Offen Chir Op a Gelkn, Proximales Tibiofibulargelenk
81.99.13↔	Arthroskopische Revision eines Gelenkes, Sternoklavikulargelenk	81.99.4c↔	Offen Chir Operation a Gelkn, Oberes Sprunggelenk
81.99.14↔	Arthroskopische Revision eines Gelenkes, Ellbogen	81.99.4d↔	Offen Chir Operation a Gelkn, Unteres Sprunggelenk
81.99.15↔	Arthroskopische Revision eines Gelenkes, Handgelenk	81.99.4e↔	Offen Chir Op a Gelkn, Fuss und Zehengelenk sonstige
81.99.16↔	Arthroskopische Revision eines Gelenkes, Iliosakralgelenk	81.99.4f↔	Offen Chir Operation a Gelkn, Metatarsophalangealgelenk
81.99.17↔	Arthroskopische Revision eines Gelenkes, Symphyse	81.99.4g↔	Offen chirurgische Operation am Gelenkknorpel, Zehengelenk
81.99.18↔	Arthroskopische Revision eines Gelenkes, Hüftgelenk	81.99.50↔	Arthrorise und Temporäre Fixation eines Gelenkes, n.n.bez.
81.99.19↔	Arthroskopische Revision eines Gelenkes, Sonstige	81.99.51↔	Arthr und Temporäre Fix e Gel, Humeroglenoidalgelenk
81.99.1a↔	Arthroskopische Revision eines Gelenkes, Kniegelenk	81.99.52↔	Arthr und Temporäre Fixation e Gelenkes, Akromklavikgel
81.99.1b↔	Arthr Revision e Gel, Proximales Tibiofibulargelenk	81.99.53↔	Arthr und Temporäre Fix e Gel, Sternoklavikulargelenk
81.99.1c↔	Arthroskopische Revision eines Gelenkes, Oberes Sprunggelenk	81.99.54↔	Arthrorise und Temporäre Fixation eines Gelenkes, Ellbogen
81.99.1d↔	Arthroskopische Revision eines Gelenkes, Unteres Sprunggelenk	81.99.55↔	Arthrorise und Temporäre Fixation eines Gelenkes, Handgelenk
81.99.1e↔	Arthr Revision e Gel, Fuss und Zehengelenk sonstige	81.99.56↔	Arthr und Temporäre Fix e Gelenkes, Iliosakralgelenk
81.99.1f↔	Arthr Revision e Gelenkes, Metatarsophalangealgelenk	81.99.57↔	Arthrorise und Temporäre Fixation eines Gelenkes, Symphyse
81.99.1g↔	Arthroskopische Revision eines Gelenkes, Zehengelenk	81.99.58↔	Arthrorise und Temporäre Fixation eines Gelenkes, Hüftgelenk
81.99.20↔	Offen chirurgische Revision eines Gelenkes, n.n.bez.	81.99.59↔	Arthrorise und Temporäre Fixation, sonstige
81.99.21↔	Offen Chir Revision e Gelenkes, Humeroglenoidalgelenk	81.99.5a↔	Arthrorise und Temporäre Fixation eines Gelenkes, Kniegelenk
		81.99.5b↔	Arthr und Temporäre Fix e Gel, Prox Tibiofibulargelenk
		81.99.5c↔	Arthr und Temporäre Fix e Gelenkes, Oberes Sprunggelenk
		81.99.5d↔	Arthr und Temporäre Fix e Gel, Unteres Sprunggelenk
		81.99.5e↔	Arthr und Temporäre Fix e Gel, Fuss und Zehen, sonstige
		81.99.5f↔	Arthr und Temporäre Fix e Gel, Metatarsgel

81.99.5g↔	Arthrorise und Temporäre Fixation eines Gelenkes, Zehengelenk	82.57.00↔	Sonstige Transposition einer Sehne der Hand, n.n.bez.
81.99.80↔	Sonstige Arthr Op an Gel und Gelstrukt, n.n.bez.	82.57.10↔	So Transp e Sehn d Hand, Transp e Beugesehne d Hand
81.99.81↔	Sonstige Arthr Op an Gel und Gelstrukt, Handglenk	82.57.99↔	Sonstige Transposition einer Sehne der Hand, sonstige
81.99.82↔	Sonstige Arthr Op an Gel und Gelstrukt, Kniegelenk	82.58↔	Sonstiger Transfer oder Transplantation eines Handmuskels
81.99.83↔	Sonstige Arthr Op an Gel und Gelstrukt, Ob Sprunggelenk	82.59↔	Sonstige Transposition eines Handmuskels
81.99.89↔	Sonstige Arthr Op an Gel und Gelstrukt, sonstige	82.69↔	Sonstige Rekonstruktion des Daumens
81.99.90↔	Sonstige offen Chir Operationen an Gel und Gelkn	82.71↔	Rekonstruktion eines Ringbandes
81.99.91↔	Sonstige offen Chir Op an Gel und Gelkn, Humerogel	82.72.00↔	Plast Op an d Hand m M o FaszTransplantat, n.n.bez.
81.99.92↔	Sonstige offen Chir Op an Gel und Gelkn, Akromioklavikugel	82.72.10↔	Plst Op an d Hnd m M o FszTx, Plst Op m M o FszTx, an e Fng
81.99.93↔	So offen Chir Op an Gel und Gelkn, Sternokligel	82.72.11↔	Plst Op anHndM/FszTx, Plst OpM/FszTx, an snst TeilHnd
81.99.94↔	Sonstige offen Chir Operationen an Gel und Gelkn, Ellb	82.72.99↔	Plast Op an d Hand m M o FaszTransplantat, sonstiges
81.99.95↔	So offen Chir Op an Gel u Gelkn, Prox Radioulnargelenk	82.79↔	Plast OP an der Hand mit anderem Tx oder Implant
81.99.96↔	Sonstige offen Chir Operationen an Gel und Gelkn, Hdgel	82.82↔	Plastische Rekonstruktion einer Spalthand
81.99.97↔	Sonstige offen Chir Op an Gel und Gelkn, Iliosgel	82.83↔	Plastische Rekonstruktion bei Makrodaktylie
81.99.98↔	Sonstige offen Chir Op an Gel und Gelkn, Hüftgel	82.84↔	Plastische Rekonstruktion bei Mallet-Finger
81.99.99↔	Sonstige Operationen an Gelenken und Gelenkstrukturen, sonstige	82.85↔	Sonstige Tenodese an der Hand
81.99.9a↔	So offen Chir Op an Gel und Gelkn, Prox Tibiofibgel	82.86.00↔	Sonstige Tenoplastik an der Hand, n.n.bez.
81.99.9b↔	Sonstige offen Chir Op an Gel und Gelkn, Ob Sg	82.86.10↔	So Tenopl an d Hand, Tenopl von Beugesehnen d Hand
81.99.9c↔	So offen Chir Op an Gel und Gelkn, Unteres Sprunggelenk	82.86.11↔	S Tnpl an d Hnd, Schffng e Trnspntlgrs f Shn an d Hnd
81.99.9e↔	So offen Chir Op an Gel und Gelkn, Fuss und Zehen, So	82.86.12↔	S Tnpl an d Hnd, Rv e Shnmpl an d Hnd (h Wchs)
81.99.9f↔	Sonstige offen Chir Op an Gel und Gelkn, Metatarsgel	82.86.13↔	So Tenopl an d Hand, Wechsel e Sehnenimpl an d Hand
81.99.9g↔	Sonstige offen Chir Op an Gel und Gelkn, Zehengelenk	82.86.99↔	Sonstige Tenoplastik an der Hand, sonstige
82.01.00↔	Exploration an der Handsehnscheide, n.n.bez.	82.89.00↔	Sonstige plastische Operationen an der Hand, n.n.bez.
82.01.10↔	Exploration an der Handsehnscheide, Extensoren	82.89.10↔	So Plast Op an d Hand, Sehnnenscheidenplastik an d Hand
82.01.11↔	Exploration an der Handsehnscheide, Flexoren	82.89.11↔	S Plst Op an d Hnd, Knöchrn Rf v Bändr d Hnd, Hndwr u Mithnd
82.01.99↔	Exploration an der Handsehnscheide, sonstige	82.89.12↔	S Plst Op an d Hnd, Knöchrn Rf v Bändr d Hnd, S Bändr d Hnd
82.02↔	Myotomie an der Hand	82.89.13↔	S Plst Op an Hnd, Glübrgreifnd Weichteildstrktion b kng Anm Hnd
82.04↔	Inzision und Drainage von Palmar- oder Thenarraum	82.89.14↔	So Plast Op an d Hand, Radialisation b kong Anom d Hand
82.09.00↔	Sonstige Inzision an den Weichteilen der Hand, n.n.bez.	82.89.15↔	S Plst Op an d Hnd, Rs v Schnürmgm m plstschr Rk b kng Anm d Hnd
82.09.10↔	S Inzs an D Weicht d Hnd, Shnfnchsplng an d Hnd	82.89.16↔	So Plast Op an d Hand, Transfer e Zehe als Fingerersatz
82.09.99↔	Sonstige Inzision an den Weichteilen der Hand, sonstige	82.89.99↔	Sonstige plastische Operationen an der Hand, sonstige
82.11.00↔	Tenotomie der Hand, n.n.bez.	82.91↔	Lösung von Adhäsionen an der Hand
82.11.10↔	Tenotomie der Hand, Handgelenk, perkutan	82.99.00↔	Sonstige Op an M, Sehne und Fasz d Hand, n.n.bez.
82.11.11↔	Tenotomie der Hand, Finger, perkutan	82.99.10↔	So Op an M, Sehn und Fasz d Hand, So Op an Sehn d Hand
82.11.20↔	Tenotomie der Hand, offen chirurgisch	82.99.20↔	So Op an M, Sehn und Fasz d Hand, So Op an Fasz d Hand
82.11.99↔	Tenotomie der Hand, sonstige	82.99.30↔	So Op an M, Sehn und Fasz d Hand, So Op an Mn d Hand
82.12↔	Fasziotomie der Hand	82.99.99↔	Sonstige Op an M, Sehne und Fasz d Hand, sonstige
82.19.00↔	Sonstige Durchtrennung von Weichteilen der Hand, n.n.bez.	83.91.00↔	Lös von Adhäs von M, Sehne, Fasz und Bursa, n.n.bez.
82.19.10↔	So Durchtr v Weichteilen d Hand, Durchtr v Mn d Hand	83.91.10↔	Lös von Adhäs von M, Sehne, Fasz und Bursa, Kopf und Ha
82.19.99↔	Sonstige Durchtrennung von Weichteilen der Hand, sonstige	83.91.11↔	Lös v Adhäs v M, Sehn, Fasz u Bursa, Schult u Axilla
82.21↔	Exzision einer Läsion an einer Sehnscheide der Hand	83.91.12↔	Lös von Adhäs von M, Sehn, Fasz und Bursa, Oba und Ellb
82.22↔	Exzision einer Läsion an einem Handmuskel	83.91.13↔	Lös von Adhäs von M, Sehne, Fasz und Bursa, Unterarm
82.29↔	Exzision einer anderen Läsion an den Weichteilen der Hand	83.91.14↔	Lös v Adhäs v M, Shn, Fsz u Brs, Brw, Bauch u Rückn
82.33↔	Sonstige Tenonektomie an der Hand	83.91.15↔	Lös v Adhäs v M, Shn, Fsz u Brs, Leist u Gnrng u Gsäß
82.35.00↔	Sonstige Fasziektomie der Hand, n.n.bez.	83.91.16↔	Lös von Adhäs von M, Sehn, Fasz u Bursa, Untere Extrem
82.35.10↔	Sonstige Fasziektomie der Hand, Fasziektomie der Hohlhand	83.91.19↔	Lös von Adhäs von M, Sehne, Fasz und Bursa, And Lok
82.35.11↔	So Fasziekt d Hand, Fasziekt d Hand u Fng m Neurolysis	83.91.99↔	Lös von Adhäs von M, Sehne, Fasz und Bursa, sonstige
82.35.12↔	S Fsziekt d Hnd, Fsziekt d Hnd u Fng m Neurolysis u Artriolyse	84.01↔	Amput und Exartikulat an e Fing (ausgen am Daum)
82.35.13↔	S Fsziekt d Hnd, Fsziekt d Hnd u Fng m Arthrysis	84.02↔	Amputation und Exartikulation am Daumen
82.35.99↔	Sonstige Fasziektomie der Hand, sonstige	84.03.00↔	Hand-Amputation, n.n.bez.
82.36↔	Sonstige Myektomie der Hand	84.03.10↔	HandAmput, Komplette HandAmput an Handwur o Mitthand
82.39.00↔	Sonstige Exzision von Weichteilen der Hand, n.n.bez.	84.03.99↔	Hand-Amputation, sonstige
82.39.10↔	So Exz v Weicht d Hand, Exz v Sehnscheiden d Hand	84.04↔	Handgelenks-Exartikulation
82.39.99↔	Sonstige Exzision von Weichteilen der Hand, sonstige	84.21↔	Daumen-Replantation
82.41↔	Naht an einer Sehnscheide der Hand	84.22↔	Finger-Replantation (ausser Daumen)
82.42↔	Sekundäre Naht an einer Beugesehne der Hand	84.23.00↔	Replantation von Vorderarm, Handgelenk oder Hand, n.n.bez.
82.43↔	Sekundäre Naht an einer anderen Sehne der Hand	84.23.10↔	Repl von Vorderarm, Hdgel o Hand, Repl von Vorderarm
82.44↔	Sonstige Naht an einer Beugesehne der Hand	84.23.11↔	Repl von Vorderarm, Hdgel o Hand, Repl von Hdgel o Hand
82.45↔	Sonstige Naht an einer anderen Sehne der Hand	84.23.99↔	Replantation von Vorderarm, Handgelenk oder Hand, sonstige
82.46.00↔	Naht an Muskel oder Faszie der Hand, n.n.bez.	84.3x.00↔	Revision eines Amputationsstumpfes, n.n.bez.
82.46.10↔	Naht an Muskel oder Fasz d Hand, Naht an e Fasz d Hand	84.3x.10↔	Revision eines Amputationsstumpfes, Schulter- und Oberarmregion
82.46.20↔	Naht an M oder Fasz d Hand, Naht an e M d Hand	84.3x.11↔	Revision eines Amputationsstumpfes, Unterarmregion
82.46.99↔	Naht an Muskel oder Faszie der Hand, sonstige	84.3x.12↔	Revision eines Amputationsstumpfes, Handregion
82.52↔	Verkürzung einer Sehne der Hand	84.3x.13↔	Revision eines Amputationsstumpfes, Untere Extremität
82.53↔	Reinsertion einer Sehne der Hand	84.3x.19↔	Revision eines Amputationsstumpfes, Andere Lokalisation
82.54↔	Reinsertion eines Muskels der Hand	84.3x.99↔	Revision eines Amputationsstumpfes, sonstige
82.55↔	Sonstige Längenänderung an Muskel oder Sehne der Hand	84.91↔	Amputation, n.n.bez.
82.56↔	Sonstiger Transfer oder Transplantation einer Sehne der Hand		

86.27↔	Débridement an Nagel, Nagelbett oder Nagelfalz	86.85.60↔	Res gedop Ant b Syndakt o Polydakt m Gelrek, d Fusses
86.85.00↔	Korrektur einer Syndaktylie, n.n.bez.	86.85.70↔	Korrektur e Polysyndaktylie d Fusion gedop Ant, d Hand
86.85.30↔	Tr e kmpf Syndkt m Vrschpl, Kppnpl o Seitnbrk, d Hnd	86.85.80↔	Korr e Polysyndaktylie d Fusion gedop Ant, d Fusses
86.85.40↔	Tr e kmpf Syndkt m Vrschpl, Kppnpl o Seitnbrk, d Fsss	86.85.99↔	Korrektur einer Syndaktylie, sonstige
86.85.50↔	Res gedop Ant b Syndaktylie o Polydakt m Gelrek, d Hand	86.86↔	Onychoplastik

Prozedur X05-3

00.55.00↔	Einsetz v periph Gefstent(s) m MedFreisetzung, n.n.bez.	39.31.10↔	Naht einer Arterie an Kopf und Hals, n.n.bez.
00.55.11↔	Einsetz v prph Gfstnt m MdFreistzng, drg eltnng übrlrg Stnt (>10cm)	39.31.11↔	Naht einer intrakraniellen Arterie
00.55.99↔	Einsetz von periph Gefstent(s) m MedFreisetzung, So	39.31.19↔	Naht einer Arterie an Kopf und Hals, sonstige
01.15↔	Biopsie am Schädel	39.31.20↔	Naht einer Arterie des Oberarms, n.n.bez.
04.49.00↔	So Dekompr o Lös v Adhäs an periph N o Gangl, n.n.bez.	39.31.21↔	Naht der A. axillaris
04.49.10↔	Sonstige Dekompr oder Lösung von Adhäs a Plexus brachia	39.31.22↔	Naht der A. brachialis
04.49.11↔	Sonstige Dekompr oder Lös von Adhäs an Nn d Schulter	39.31.29↔	Naht einer Arterie des Oberarms, sonstige
04.49.12↔	Sonstige Dekompr oder Lös von Adhäs an Nerven d Armes	39.31.30↔	Naht einer Arterie des Unterarms
04.49.13↔	Sonstige Dekompr oder Lösung von Adhäs an Nerven d Hand	39.31.40↔	Naht einer Arterie der Hand
04.49.14↔	S Dkmp r o Lös v Adhäs a Plxs lmbosc, Leist u Bcknb	39.31.50↔	Naht einer Arterie der unteren Extremität
04.49.15↔	Sonstige Dekompr oder Lös von Adhäs an Nerven d Beines	39.31.60↔	Naht der Aorta, n.n.bez.
04.49.16↔	Sonstige Dekompr oder Lös von Adhäs an Nerven d Fußes	39.31.61↔	Naht der thorakalen Aorta
04.49.99↔	S Dkmp r o Lös v Adhäs an snst prph Nn o Gnglionj, sonst	39.31.62↔	Naht der abdominalen Aorta
04.92.00↔	Implnt o Erstz d Elktrd(n) e prph Neurstm, n.n.bz.	39.31.69↔	Naht der Aorta, sonstige
04.92.10↔	Implnt o Erstz d Elktrd(n) e tmp prph Neurstm, Enzlsys, Tstsm	39.31.70↔	Naht von sonstigen thorakalen Arterien, n.n.bez.
04.92.11↔	Implnt o Erstz d Elktrd(n) e tmp prph Neurstm, Mhrlsys, Tstsm	39.31.71↔	Naht der A. pulmonalis
04.92.20↔	Implnt o Erstz d Elktrd(n) prmn prph Neurstm, Stbl, Enzlsys, Prk	39.31.72↔	Naht des Truncus brachiocephalicus
04.92.21↔	Implnt o Erstz Elktrd(n) prmn prph Neurstm, Stbl, Mhrlsys, Prk	39.31.73↔	Naht der A. subclavia
04.92.30↔	Implnt/Erstz Elktrd prmn prph Neurstm/Plttnl/Enzlsys, offnchr	39.31.79↔	Naht von thorakalen Arterien, sonstige
04.92.31↔	Implnt/ErstzElktrd(n)prmn prph Neurstm/Plttnl/Mhrlsys, offn chr	39.31.80↔	Naht von abdominalen Arterien, n.n.bez.
04.92.40↔	Implantation oder Ersetzen einer Vagusnervstimulationselektrode	39.31.81↔	Naht des Truncus coeliacus
04.92.99↔	Implant o Ersetz d Elektrod(n) e periph Neurostim, So	39.31.82↔	Naht der A. gastrica
31.79.00↔	Sonstige plastische Rekonstruktion an der Trachea, n.n.bez.	39.31.83↔	Naht der A. hepatica
31.79.10↔	Erweiterungsplastik eines Tracheostoma	39.31.84↔	Naht der A. lienalis
31.79.11↔	Plastische Rekonstruktion (Tracheatransplantation)	39.31.85↔	Naht der A. renalis
31.79.12↔	Tracheopexie	39.31.86↔	Naht der A. mesenterialis
31.79.13↔	End-zu-End-Anastomose der Trachea (bei Ruptur)	39.31.87↔	Naht der A. lumbalis
31.79.14↔	Cricotracheale Resektion	39.31.88↔	Naht der A. iliaca
31.79.15↔	Sonstige (Plast) Reko an d Trachea b Trachealstenose	39.31.89↔	Naht von abdominalen Arterien, sonstige
31.79.99↔	Sonstige plastische Rekonstruktion an der Trachea, sonstige	39.31.99↔	Naht einer Arterie, sonstige
38.13↔	Endarterektomie von Gefässen der oberen Extremität	39.41↔	Stillung einer Blutung nach vaskulärem Eingriff
38.60↔	Sonstige Exzision von Gefässen, Lokalisation n.n.bez.	39.42↔	Revision eines arteriovenösen Shunts zur Hämodialyse
38.63.00↔	Sonstige Exzision von Gefässen der oberen Extremität, n.n.bez.	39.49.00↔	Sonstige Revision nach vaskulärem Eingriff, n.n.bez.
38.63.10↔	Sonstige Exzision von Arterien der oberen Extremität, n.n.bez.	39.49.10↔	Revision einer Gefäßanastomose
38.63.11↔	Sonstige Exzision von Arterien der Hand	39.49.20↔	Revision eines vaskulären Implantates
38.63.19↔	Sonstige Exzision von Arterien der oberen Extremität, sonstige	39.49.21↔	Wechsel eines vaskulären Implantates
38.63.20↔	Sonstige Exzision von Venen der oberen Extremität, n.n.bez.	39.49.22↔	Entfernung eines vaskulären Implantates
38.63.21↔	Sonstige Exzision von tiefen Venen der oberen Extremität	39.49.30↔	Ersatz eines kardialen Conduit
38.63.29↔	Sonstige Exzision von Venen der oberen Extremität, sonstige	39.49.99↔	Sonstige Revision nach vaskulärem Eingriff, sonstige
38.63.99↔	Sonstige Exzision von Gefässen der oberen Extremität, sonstige	39.50.00↔	Angiopl o Athrkt an snst(n) NHRzkrgef(n), n.n.bz.
38.67.00↔	Sonstige Exzision von abdominalen Venen, n.n.bez.	39.50.10↔	Angiopl o Athrkt an snst(n) NHRzkrgef(n) m Blln, n.n.bz.
38.67.10↔	Sonstige Exzision von tiefen abdominalen Venen, n.n.bez.	39.50.11↔	Angiopl o Athrkt an snst(n) NHRzkrgef(n) m Enf Blln
38.67.11↔	Sonstige Exzision der V. cava inferior	39.50.12↔	Angiopl o Athrkt an snst(n) NHRzkrgef(n) m ctng Blln
38.67.12↔	Sonstige Exzision der V. iliaca	39.50.13↔	Angiopl o Athrkt an snst(n) NHRzkrgef(n) m KryplstieBlln
38.67.19↔	Sonstige Exzision von tiefen abdominalen Venen, sonstige	39.50.14↔	Angiopl o Athrkt an snst(n) NHRzkrgef(n) m Drg eltnng Blln
38.67.99↔	Sonstige Exzision von abdominalen Venen, sonstige	39.50.19↔	Angiopl o Athrkt an snst(n) NHRzkrgef(n) m S Blln
38.69↔	Sonstige Exzision von Venen der unteren Extremität	39.50.20↔	Angiopl Blade Laserangpl an sonst(n) NiHerzkrgef(en)
38.83.00↔	Sonstiger chir Verschluss von Gef d ob Extrem, n.n.bez.	39.50.21↔	Angiopl Thrombektomie an sonstigem(n) NiHerzkrgef(en)
38.83.10↔	Sonstiger chir Verschluss von Aa d ob Extrem, n.n.bez.	39.50.22↔	Angiopl Rotationsthromekt an sonst(n) NiHerzkrgef(en)
38.83.11↔	Sonstiger chirurgischer Verschluss von Arterien der Hand	39.50.99↔	Angiopl o Atherekt an sonstigem(n) NiHerzkrgef(en), So
38.83.19↔	Sonstiger chir Verschluss von sonstigen Aa d ob Extrem	39.56.00↔	Plast Rekonstruktion e Blutgef m GewPatch, n.n.bez.
38.83.20↔	So chir Verschluss von Venen d ob Extrem, n.n.bez.	39.56.10↔	Plast Reko von Gef an Kopf und Ha m GewPatch, n.n.bez.
38.83.21↔	Sonstiger chir Verschluss von tiefen Venen d ob Extrem	39.56.11↔	Plastische Rekonstruktion von intrakr Gef mit GewPatch
38.83.29↔	So chir Verschluss von Venen d ob Extrem, sonstige	39.56.12↔	Plastische Rekonstruktion der V. jugularis mit Gewebe-Patch
38.83.99↔	Sonstiger chir Verschluss von Gef d ob Extrem, sonstige	39.56.19↔	Plast Reko von Gef an Kopf und Ha m GewPatch, sonstige
39.27.00↔	Arteriovenöser Shunt für Hämodialyse, n.n.bez.	39.56.20↔	Plast Reko von Gef d ob Extrem m GewPatch, n.n.bez.
39.27.10↔	AV-Fistel für Hämodialyse	39.56.21↔	Plast Rekonstruktion von Aa d ob Extrem m GewPatch
39.27.11↔	AVFistel mit allogenen oder allopl Material f Händi	39.56.22↔	Plst Rk d V. sbcl, V. axil u V. brchiocphlc m GwPtch
39.27.99↔	Arteriovenöser Shunt für Hämodialyse, sonstige	39.56.23↔	Plast Reko von sonst tief Venen d ob Extrem m GewPatch
39.31.00↔	Naht einer Arterie, n.n.bez.	39.56.29↔	Plast Reko von Gef d ob Extrem m GewPatch, sonstige
		39.56.30↔	Plast Reko von thorakalen Gef m GewPatch, n.n.bez.

39.56.31↔	Plastische Rekonstruktion der thorakalen Aorta mit Gewebe-Patch	39.90.10↔	Einsetz von Gefässst in nichtkardiale Gef, bare Stents
39.56.32↔	Plastische Rekonstruktion der V. pulmonalis mit Gewebe-Patch	39.90.11↔	Einsetz v Gefässst i NiKard Gef, bioresorbierbare Stent
39.56.33↔	Plastische Rekonstruktion der V. cava superior mit Gewebe-Patch	39.90.12↔	Enstz v Gefässst i NKrd Gef, Grsslmg Stnt n.n.bz.
39.56.39↔	Plast Reko von thorakalen Gef m GewPatch, sonstige	39.90.13↔	Enstz v Gefässst i NKrd Gef, Grsslmg Stnt ungvord
39.56.40↔	Plastische Rekonstruktion abd Aa m GewPatch, n.n.bez.	39.90.14↔	Enstz v Gefässst i NKrd Gef, Grsslmg Stnt gvord
39.56.41↔	Plastische Rekonstruktion der abdominalen Aorta mit Gewebe-Patch	39.90.15↔	Enstz v Gefässst i NKrd Gef,cvrd Stnt(Stntgr)j Nianeurysmtschn Gef
39.56.42↔	Plastische Rekonstruktion des Truncus coeliacus mit Gewebe-Patch	39.90.19↔	Einsetz von Gefässst i nichtKard Gef, sonstige Stents
39.56.43↔	Plastische Rekonstruktion der A. gastrica mit Gewebe-Patch	39.90.30↔	Enstz v übrlrg Stnt (>10 cm) i NKrd Gef, n.n.bz.
39.56.44↔	Plastische Rekonstruktion der A. hepatica mit Gewebe-Patch	39.90.31↔	Einsetz von überlange bare Stent (>10 cm) i NiKard Gef
39.56.45↔	Plastische Rekonstruktion der A. lienalis mit Gewebe-Patch	39.90.32↔	Einsetz v überlange covered Stent (>10 cm) i NiKard Gef
39.56.46↔	Plastische Rekonstruktion der A. renalis mit Gewebe-Patch	39.90.39↔	Einsetz von überlange Stents (>10 cm) i NiKard Gef, So
39.56.47↔	Plastische Rekonstruktion der A. mesenterica mit Gewebe-Patch	39.99.00↔	Sonstige Operationen an Blutgefässen, n.n.bez.
39.56.48↔	Plastische Rekonstruktion der A. iliaca mit Gewebe-Patch	39.99.10↔	Aortopexie
39.56.49↔	Plastische Rekonstruktion abd Aa m GewPatch, sonstige	39.99.20↔	Operationen bei kongenitalen Gefäßanomalien, n.n.bez.
39.56.50↔	Plast Rekonstruktion abd Venen m GewPatch, n.n.bez.	39.99.21↔	Op b kngntlr Anmlie d Artnsthms (Stns) o b untrbrchnm Artnbgn
39.56.51↔	Plastische Rekonstruktion der V. cava inferior mit Gewebe-Patch	39.99.22↔	Op b kong Anom d A. o V. pulmonalis o b A. lusoria
39.56.52↔	Plastische Rekonstruktion der V. iliaca mit Gewebe-Patch	39.99.23↔	Operationen bei kongenitalen Anomalien der V. cava
39.56.59↔	Plast Rekonstruktion abd Venen m GewPatch, sonstige	39.99.24↔	Op b kong Kollateralgefässen und Unifokalisierung
39.56.60↔	Plast Reko von Gef d unt Extrem m GewPatch, n.n.bez.	39.99.30↔	Kathinterv Verschluss d Duct arterios Botalli, n.n.bez
39.56.61↔	Plast Reko von Aa d unteren Extrem m GewPatch	39.99.31↔	Kathinterv Verschluss d Duct arterios Botalli, mit Coil
39.56.62↔	Plast Reko d V. fem und V.poplitea m GewPatch	39.99.32↔	Kthntv Vrschl d Dct artrios Btll, m AmpltzDctOccldr
39.56.63↔	Plast Reko v sonst tief Venen d unt Extrem m GewPatch	39.99.38↔	Kathinterv Verschluss d Duct arterios Botalli, sonstige
39.56.64↔	Plast Reko von oberfl Venen d Oberschenkels m GewPatch	39.99.39↔	Operationen bei sonstigen kongenitalen Gefäßanomalien
39.56.69↔	Plast Reko von Gef d unteren Extrem m GewPatch, So	39.99.99↔	Sonstige Operationen an Blutgefässen, sonstige
39.56.99↔	Plast Rekonstruktion e Blutgef m GewPatch, sonstige	40.22.00↔	Exzision eines mamma-internalen Lymphknotens, n.n.bez.
39.57.00↔	Plast Reko m synthetischem Patch Graft, n.n.bez.	40.22.10↔	Exzision eines mamma-internalen Lymphknotens, thorakoskopisch
39.57.10↔	Plast Rk v Gef an Kpf u H m synth Ptch Grft, n.n.bz.	40.22.20↔	Exzision eines mamma-internalen Lymphknotens, offen chirurgisch
39.57.11↔	Plast Reko von intrakr Gef m synthetischem Patch Graft	40.22.99↔	Exzision eines mamma-internalen Lymphknotens, sonstige
39.57.12↔	Plast Reko v extrk Aa an Kopf u Ha m synth Patch Graft	40.29.00↔	Einfache Exzision einer anderen lymphatischen Struktur, n.n.bez.
39.57.13↔	Plast Reko d V. jugularis m synthetischem Patch Graft	40.29.10↔	Exzision eines mediastinalen Lymphknotens, n.n.bez.
39.57.19↔	Plast Reko von Gef an Kopf u Ha m synth Patch Graft, So	40.29.11↔	Exzision eines mediastinalen Lymphknotens, offen chirurgisch
39.57.20↔	Plast Rk v Gef d ob Extrem m synth Ptch Grft, n.n.bz.	40.29.12↔	Exzision eines mediastinalen Lymphknotens, thorakoskopisch
39.57.21↔	Plast Reko von Aa d ob Extrem m synth Patch Graft	40.29.19↔	Exzision eines mediastinalen Lymphknotens, sonstige
39.57.22↔	Plast Rk d V. sbcl, V. axill u V. brachiocephalic m synth Ptch Grft	40.29.20↔	Exzision eines paraaortalen Lymphknotens
39.57.23↔	Plast Rk v snst tief Vv d ob Extrem m synth Ptch Grft	40.29.30↔	Exzision eines iliakalen Lymphknotens
39.57.29↔	Plast Reko von Gef d ob Extrem m synth Patch Graft, So	40.29.70↔	Exzision eines Lymphangioms oder Hygroma cysticum
39.57.30↔	Plast Reko von thor Gef m synth Patch Graft, n.n.bez.	40.29.80↔	Exz mehrerer abd Lymphknoten (mit Leberbiop), n.n.bez.
39.57.31↔	Plast Reko d thorakalen Aort m synth Patch Graft	40.29.81↔	Exz mhr abd Lymphkntst (m Lbrbiop), offn chr [StgLpr]t
39.57.32↔	Plast Reko d V. pulmon m synthetischem Patch Graft	40.29.82↔	Exz mhr abd Lymphkntst (m Lbrbiop), lprsk [StgLprskpie]
39.57.33↔	Plast Reko d V. cava superior m synth Patch Graft	40.29.89↔	Exz mehrerer abd Lymphkntst (mit Leberbiop), sonstige
39.57.39↔	Plast Reko von thorakalen Gef m synth Patch Graft, So	40.29.99↔	Einfache Exzision einer anderen lymphatischen Struktur, sonstige
39.57.40↔	Plast Reko abd Aa m synthetischem Patch Graft, n.n.bez.	77.09.00↔	Sepuestrekt an and näh bez Knoch, oh Gschk, n.n.bez.
39.57.41↔	Plast Reko d abd Aort m synthetischem Patch Graft	77.09.10↔	Sqekt aanbz Kn,oh Gschk,Sqekt a d Phl d Hnd,oh EnlMdrtrg
39.57.42↔	Plast Reko d Truncus coeliacus m synth Patch Graft	77.09.11↔	Sqekt aanbz Kn,oh Gschk,Sqekt a d Phl d Hnd,m EnlMdrtrg
39.57.43↔	Plast Reko d A. gastrica m synthetischem Patch Graft	77.09.20↔	Spuestrkt a.a.bz. Knch, oh Gschk, Spuestrkt anWs, oh Mdrtrg
39.57.44↔	Plast Reko d A. hepatica m synthetischem Patch Graft	77.09.21↔	Spuestrkt a.a.bz. Knch, oh Gschk, Spuestrkt anWs,EnlMdrtrg
39.57.45↔	Plast Reko d A. lienalis m synthetischem Patch Graft	77.09.30↔	Sqekt aanbz Kn,oh Gschk,Sqekt a Bcknkn,oh EnlMdrtrg
39.57.46↔	Plast Reko d A. renalis m synthetischem Patch Graft	77.09.31↔	Sequesstrkt a.a.bz. Knch, oh Gschk, Spuestrkt a Bcknkn, Mdrtrg
39.57.47↔	Plast Reko d A. mesenterica m synthetischem Patch Graft	77.09.40↔	Sqekt aanbz Kn,oh Gschk,Sqekt a d Phl d Fs,oh EnlMdrtr
39.57.48↔	Plast Reko d A. iliaca m synthetischem Patch Graft	77.09.41↔	Sqekt aanbz Kn,oh Gschk,Sqekt a d Phl d Fs,m EnlMdrtr
39.57.49↔	Plast Reko abd Aa m synthetischem Patch Graft, sonstige	77.09.90↔	Sqekt and nbz Kn,oh Gschk,Sqekt so nbz Kn,oh Enl Mdrtrg
39.57.50↔	Plast Reko abd Venen m synth Patch Graft, n.n.bez.	77.09.91↔	Sqekt and nbz Kn,oh Gschk,Sqekt n snbz Kn,m Enl Mdrtrg
39.57.51↔	Plast Reko d V. cava inferior m synth Patch Graft	77.09.99↔	Sepuestrekt an and näh bez Knoch, oh Gschk, sonstige
39.57.52↔	Plast Reko d V. iliaca m synthetischem Patch Graft	77.43.00↔	Knochenbiopsie an Radius und Ulna, n.n.bez.
39.57.59↔	Plast Reko abd Venen m synthetischem Patch Graft, So	77.43.10↔	Knochenbiopsie an Radius und Ulna, Perkutane (Nadel-) Biopsie
39.57.60↔	Plast Rk v Gef d unt Extrem m synth Ptch Grft, n.n.bz.	77.43.20↔	Knochenbiopsie an Radius und Ulna, Offene Knochenbiopsie
39.57.61↔	Plast Reko von Aa d unteren Extrem m synth Patch Graft	77.43.99↔	Knochenbiopsie an Radius und Ulna, sonstige
39.57.62↔	Plast Reko d V. fem und V.poplitea m synth Patch Graft	78.10↔	Anlegen eines Fixateur externe, ohne Angabe der Lokalisation
39.57.63↔	Plast Rk v snst tief Vv d unt Extrem m synth Ptch Grft	78.11.00↔	Anl e Fxt ext an Skp, Klv, Rp u Strm (nkl. Rp v Fx), n.n.bz.
39.57.64↔	Plast Rk v obrfl Vv d Oberschnkls m synth Ptch Grft	78.11.10↔	Geschl Rep e Fx von Skap u Klav m Knochfix d Fixat ext
39.57.69↔	Plast Reko von Gef d unt Extrem m synth Patch Graft, So	78.11.11↔	Off Rep e einf Fx v Skap u Klav m Knochfix d Fixat ext
39.57.99↔	Plast Reko m synthetischem Patch Graft, sonstige	78.11.12↔	Off Rp e Mhrfrgmfx v Klv u Skp m Knochfx d Fxt ext
39.58↔	Plast Reko eines Blutgef mit Patch Graft n.n.bez.	78.11.20↔	Geschl Rep e Fx von Rip u Stern m Knochfix d Fixat ext
39.90.00↔	Enstz v prph Gfstnt(s) oh MdFreistzng, n.n.bz.	78.11.21↔	Off Rep e Fx von Rip und Sternum m Knochfix d Fixat ext

78.11.99↔	Anl e Fxt ext an Skp, Klv, Rp u Strn (inkl. Rp v Fx), S	78.50.2f↔	Osteosyn n mtr int Vrl/Kntrnsp, n Osteot, b Kncht/Knchtrnsp
78.12.00↔	Anl e Fixat ext a Hum (inkl. Rep von Fx), n.n.bez.	78.50.2g↔	Osteosyn mtr int Vrl o Kntrnsp, n Osteot, b Kncht o Knchtrnsp
78.12.10↔	Geschl Reposition e prox Humfx m Knochfx d Fixat ext	78.51.00↔	Inn Knchfx oh Rp d Fx an Skp, Klv, Rp u Strn, n.n.bez.
78.12.11↔	Off Reposition e prox Humfx m Knochfx d Fixat ext	78.51.10↔	Rv v Osteosynthmt (h Mtwchs) an Skp, Klv, Rp u Strn
78.12.90↔	Geschl Rep e sonstigen Humfx m Knochfx d Fixat ext	78.51.99↔	Inn Knochfx oh Rep d Fx an Skap, Klav, Rip u Stern, So
78.12.91↔	Off Reposition e sonstigen Humfx m Knochfx d Fixat ext	78.52.00↔	Inn Knochfx ohne Reposition d Fx a Hum, n.n.bez.
78.12.99↔	Anl e Fixat ext a Hum (inkl. Rep von Fx), sonstige	78.52.10↔	Revision von Osteosynthesematerial (oh Matwechs) a Hum
78.13.00↔	Anl e Fixat ext an Rad u Uln (inkl. Rep v Fx), n.n.bez.	78.52.99↔	Inn Knochfx ohne Reposition d Fx a Hum, sonstige
78.13.10↔	Geschl Reposition e dist Radfx m Knochfx d Fixat ext	78.53.00↔	Inn Knochfx oh Rep d Fx an Rad und Ulna, n.n.bez.
78.13.11↔	Geschl Rep e sonstigen Radfx m Knochfx d Fixat ext	78.53.10↔	Revision von Osteosynthmat (oh Matwechs) an Radius
78.13.12↔	Off Reposition e dist Radfx m Knochfx d Fixat ext	78.53.20↔	Revision von Osteosynthmat (oh Matwechs) an Ulna
78.13.13↔	Off Reposition e sonstigen Radfx m Knochfx d Fixat ext	78.53.99↔	Inn Knochfx oh Rep d Fx an Rad und Ulna, sonstige
78.13.20↔	Geschl Reposition e Ulnafraktur m Knochfx d Fixat ext	78.54.00↔	Inn Knchfx oh Rp d Fx an Krpl u Mtrkpl, n.n.bez.
78.13.99↔	Anl e Fixat ext an Rad und Ulna (inkl. Rep von Fx), So	78.54.10↔	Rv v Osteosynthmt (h Mtwchs) an Krpl u Mtrkpl
78.14.00↔	Anl e Fxt ext an Krpl u Mtrkpl (inkl. Rp v Fx), n.n.bez.	78.54.99↔	Inn Knochfx oh Rep d Fx an Karpal und Metakarpal, So
78.14.10↔	Geschl Rp e Fx an Krpl u Mtrkpl m Knchfx d Fxt ext	78.55.00↔	Inn Knochfx ohne Reposition d Fx a Fem, n.n.bez.
78.14.11↔	Off Rp e Fx an Krpl u Mtrkpl m Knchfx d Fxt ext	78.55.10↔	Revision von Osteosynthesematerial (oh Matwechs) a Fem
78.14.99↔	Anl e Fxt ext an Krpl u Mtrkpl (inkl. Rp v Fx), S	78.55.99↔	Inn Knochfx ohne Reposition d Fx a Fem, sonstige
78.15.00↔	Anl e Fixat ext a Fem (inkl. Rep von Fx), n.n.bez.	78.56.00↔	Inn Knochfx oh Reposition d Fx an d Patella, n.n.bez.
78.15.10↔	Off Rep e Schhfx u prox Femurfx m Knochfx d Fixat ext	78.56.10↔	Revision von Osteosynthmat (oh Matwechs) an d Patella
78.15.20↔	Off Rep e Femurschafffraktur m Knochfx d Fixat ext	78.56.99↔	Inn Knochfx oh Reposition d Fx an d Patella, sonstige
78.15.30↔	Geschl Reposition e dist Femurfx m Knochfx d Fixat ext	78.57.00↔	Inn Knochfx oh Rep d Fx an Tibia und Fib, n.n.bez.
78.15.31↔	Offene Reposition e dist Femurfx m Knochfx d Fixat ext	78.57.10↔	Revision von Osteosynthmat (oh Matwechs) an d Tibia
78.15.40↔	Geschl Rep e sonstigen Femurfx m Knochfx d Fixat ext	78.57.20↔	Revision von Osteosynthmat (oh Matwechs) an d Fib
78.15.99↔	Anl e Fixat ext a Fem (inkl. Rep von Fx), sonstige	78.57.99↔	Inn Knochfx oh Rep d Fx an Tibia und Fib, sonstige
78.16.00↔	Anl e Fixat ext an d Patel (inkl. Rep von Fx), n.n.bez.	78.58.00↔	Inn Knochfx oh Rep d Fx an Tarsal u Metatars, n.n.bez.
78.16.10↔	Geschl Reposition e Fx d Patella m Knochfx d Fixat ext	78.58.10↔	Rev v Osteosynthmat (oh Matwechs) an Tarsal u Metatars
78.16.11↔	Offene Reposition e Fx d Patella m Knochfx d Fixat ext	78.58.99↔	Inn Knochfx oh Rep d Fx an Tarsalia und Metatars, So
78.16.99↔	Anl e Fixat ext an d Patel (inkl. Rep von Fx), sonstige	78.59.00↔	Inn Knchfx oh Rp d Fx an and näh bz Knch, auss Gschk, n.n.bez.
78.17.00↔	Anl e Fixat ext an Tib u Fib (inkl. Rep v Fx), n.n.bez.	78.59.10↔	Revision von Osteosynthmat (oh Matwechs) an Phal d Hand
78.17.10↔	Geschl Rep e Fx d prox Tibia m Knochfx d Fixat ext	78.59.20↔	Rev von Osteosynthmat (oh Matwechs) an d Wirbelsäule
78.17.11↔	Off Rep e einf Fx d prox Tibia m Knochfx d Fixat ext	78.59.30↔	Revision von Osteosynthesematerial (ohne Matwechs) a Be
78.17.12↔	Off Rep e Mehrfragmfx d prox Tib m Knochfx d Fixat ext	78.59.40↔	Rev von Osteosynthmat (oh Matwechs) an Phal d Fußes
78.17.13↔	Off Rp e einf Tbiachffrktir m Knchfx d Fxt ext	78.59.90↔	Rv v Osteosynthmt (h Mtwchs) an and näh bz Knch, auss Gschk
78.17.14↔	Off Rep e einf Fx d dist Tibia m Knochfx d Fixat ext	78.59.99↔	Inn Knchfx oh Rp d Fx an and näh bz Knch, auss Gschk, S
78.17.15↔	Geschl Rep e sonst Tibiafraktur m Knochfx d Fixat ext	78.60.00↔	Knimplentf, ohne Ang d Lokalisation, n.n.bez.
78.17.16↔	Off Rp e Mhrfrgmfx S Teil d Tb m Knchfx d Fxt ext	78.60.05↔	Knimplentf, ohne Ang d Lok, Entf e Knoch(teil)ersatzes
78.17.20↔	Off Rep e einf Fx d prox Fib m Knochfx d Fixat ext	78.60.08↔	Entfernung int KnochVerlängSystem
78.17.21↔	Off Rep e Mehrfragmfx d prox Fib m Knochfx d Fixat ext	78.60.99↔	Knimplentf, ohne Ang d Lokalisation, sonstige
78.17.22↔	Off Rep e einf Fx d Fibulasm m Knochfx d Fixat ext	78.61.00↔	Entf Impl Skap, Klav, Rippen, Sternum nnbez
78.17.23↔	Off Rp e Mhrfrgmfx d Fblsch m Knchfx d Fxt ext	78.61.01↔	Entf Impl Skap u Klav: Draht, intramedull
78.17.24↔	Geschl Rep e dist Fibulafx m Knochfx d Fixat ext	78.61.05↔	Knimpent a Skp,Klv,Rp,Strn,Entf Kn(teil)ers a Skp,Klv,Rp,Strn
78.17.25↔	Off Rep e einf Fx d dist Fib m Knochfx d Fixat ext	78.61.08↔	Entf Impl Skap u Klav: sonst OS
78.17.26↔	Off Rep e Mehrfragmfx d dist Fib m Knochfx d Fixat ext	78.61.11↔	Knochenimplantentfernung an Rippen und Sternum
78.17.27↔	Geschl Rep e sonstigen Fibulafx m Knochfx d Fixat ext	78.61.99↔	Knimplentf an Skapula, Klav, Rip und Sternum, sonstige
78.17.99↔	Anl e Fixat ext an Tibia und Fib (inkl. Rep von Fx), So	78.63.00↔	Knochenimplantentfernung an Radius und Ulna, n.n.bez.
78.18.00↔	Anl e Fxt ext an Trsl u Mtrrs (inkl. Rp v Fx), n.n.bez.	78.63.01↔	Knochenimplantentf Radius u Ulna: intramed Draht
78.18.10↔	Geschl Rep e Kalkaneusfraktur m Knochfx d Fixat ext	78.63.05↔	Knmplntf an Rd u Uln, Entf e Knch(teil)rstzs an Rd u Uln
78.18.11↔	Geschl Rp e Fx S Trsl u Mtrrs m Knchfx d Fxt ext	78.63.08↔	Entf Impl Radius u Ulna: sonst
78.18.12↔	Off Rp e einf Fx an snst Trsl u Mtrrs m Knchfx d Fxt ext	78.63.99↔	Knochenimplantentfernung an Radius und Ulna, sonstige
78.18.13↔	Off Rep e Fx an Kalkan und Talus m Knochfx d Fixat ext	78.64.00↔	Entf Impl Karpalia und Metakarpalia nnbez
78.18.14↔	Off Rp e Mhrfrgmfx an snst Trsl m Knchfx d Fxt ext	78.64.01↔	Entf Impl Karp u MetaKarp intramed Draht
78.18.15↔	Off Rp e Mhrfrgmfx d Mtrrs m Knchfx d Fxt ext	78.64.05↔	Knmplntf an Krpl&Mtrkpl,Entf Knch(teil)rstzs an Krpl&Mtrkpl
78.18.99↔	Anl e Fxt ext an Trsl u Mtrrs (inkl. Rp v Fx), S	78.64.08↔	Entf Impl Karp u Metakarp sonst OSmat
78.19.00↔	Anl Fxt ext a.a.bz. Knch, auss Gschk, n.n.bez.	78.64.99↔	Knimplentf an Karpal und Metakarpalia, sonstige
78.19.10↔	Geschl Rep e Fx von Phal d Hand m Knochfx d Fixat ext	78.66.00↔	Knochenimplantentfernung an der Patella, n.n.bez.
78.19.11↔	Off Rep e Fx von Phal d Hand m Knochfx d Fixat ext	78.66.01↔	Entf Impl der Patella: intramed Draht, Schraub
78.19.20↔	Geschl Reposition e Fx d Beckens m Knochfx d Fixat ext	78.66.05↔	Knmplntf an d Ptl, Entf e Knch(teil)rstzs an d Ptl
78.19.21↔	Off Rp e Fx d Actblms m Knchfx / Trnsfxion d Fxt ext	78.66.08↔	Entf Impl der Patella: sonst OSmat
78.19.22↔	Off Rep e Fx So Teile d Beckens m Knochfx d Fixat ext	78.66.99↔	Knochenimplantentfernung an der Patella, sonstige
78.19.30↔	Geschl Rep e Fx v Phal d Fusses m Knochfx d Fixat ext	78.67.00↔	Knochenimplantentfernung an Tibia und Fibula, n.n.bez.
78.19.31↔	Off Rep e Fx von Phal d Fusses m Knochfx d Fixat ext	78.67.01↔	Entf Impl Tibia/Fibula: intramed Draht, Schr
78.19.90↔	Geschl Rep e Fx So bez Knoch m Knochfx d Fixat ext	78.67.05↔	Knmplntf an Tb u Fb, Entf e Knch(teil)rstzs an Tb u Fb
78.19.91↔	Off Rep e Fx sonstiger bez Knoch m Knochfx d Fixat ext	78.67.11↔	Entf Impl der Tibia: winkelstab Platte
78.19.99↔	Anl e Fxt ext an And näh bz Knch, auss Gschk (inkl. Rp v Fx), S	78.67.12↔	Entf Impl der Tibia: Marknagel
78.50.2a↔	Osteosyn d Verrmag na Osteot, b Knocht o Knochentransp	78.67.13↔	Entf Impl der Tibia: dyn KompSchr
78.50.2b↔	Osteosyn d Mrkn m Gikmp n Osteot, b Kncht o Knchtrnsp	78.67.21↔	Knochenimplantentfernung an der Fibula: (winkelstabile) Platte
78.50.2c↔	Osteosyn d snst Mrkn n Osteot, b Kncht o Knchtrnsp	78.67.22↔	Entf Impl der Fibula: Marknagel
78.50.2d↔	Osteosyn d Ringf na Osteot, b Knocht o Knochentransp		
78.50.2e↔	Osteosyn d snst Fxt ext n Osteot, b Kncht o Knchtrnsp		

78.67.28↔	Entf Impl Tibia/Fibula: sonst OSmat	81.96.1c↔	S Rk an Gl,Strnklgl,Sbch Knchröf m Enbr azllläm Impl,arthr
78.67.99↔	Knochenimplantatenentfernung an Tibia und Fibula, sonstige	81.96.20↔	Sonstige Rekonstruktion an Gelenken, Handgelenk, n.n.bez.
78.68.00↔	Entf Impl Tarsalia und Metatarsalia nnbez	81.96.21↔	Sonstige Reko an Gel, Hdgel, Ref e osteoch Fragn, arthr
78.68.01↔	Entf Impl Tars u MetaTars: intramed	81.96.22↔	So Reko an Gel, Hdgel, Ref e osteoch Fragn, offen chir
78.68.05↔	Knmpfntf an Trsl u Mtrrs, Entf e Knch(teil)rstzs an Tls u Klkn	81.96.23↔	So Reko an Gel, Hdgel, Subchondrale Spongplast, arthr
78.68.06↔	Knmpfntf an Trsl/Mtrrs, EntfKnch(teil)erstzs an Trslia/Mtrrs	81.96.24↔	So Reko an Gel, Hdgel, Subch Spongplast, offen chir
78.68.08↔	Entf Impl Tars u MetaTars: sonst Osteosyn	81.96.25↔	S Rk an Gl, Hdgl, Knrpltx u Implnt v ivt hrg Gwklt, arthr
78.68.99↔	Knimplentf an Tarsalia und Metatarsalia, sonstige	81.96.26↔	S Rk an Gl, Hdgl, Knrpltx u Implnt v ivt hrg Gwklt, offn chr
78.90↔	Einsetz eines KnochWachstStimul, ohne Ang der Lok	81.96.27↔	Sonstige Rekonstruktion an Gel, Hdgel, Knorpelgl, arthr
78.91↔	Einsetz e KnochWachstStimul anSkap,Klav,Rip uStern	81.96.28↔	Sonstige Reko an Gel, Hdgel, Knorpelgl, offen chir
78.92↔	Einsetzen eines Knochenwachstumsstimulators am Humerus	81.96.29↔	Sonstige Rekonstruktion an Gelenken, Handgelenk, sonstige
78.93↔	Einsetzen eines Knochenwachstumsstimulators an Radius und Ulna	81.96.2a↔	So Reko an Gel, Hdgel, Subchondrale Knocheneröf, arthr
78.94↔	Einsetz e KnochWachstStimul an Karpal u Metakarpal	81.96.2b↔	So Reko an Gel, Hdgel, Subch Knocheneröf, offen chir
78.95↔	Einsetzen eines Knochenwachstumsstimulators am Femur	81.96.2c↔	S Rk an Gl, Hdgl, Sbch Knchnröf m Enbr e azll Impl, arthr
78.96↔	Einsetzen eines Knochenwachstumsstimulators an der Patella	81.96.30↔	Sonstige Rekonstruktion an Gelenken, Iliosakralgelenk, n.n.bez.
78.97↔	Einsetzen eines Knochenwachstumsstimulators an Tibia und Fibula	81.96.31↔	So Reko an Gel, Iliosgel, Ref e osteoch Fragn, arthr
78.98↔	Einsetz e KnochWachstStimul an Tarsal und Metatars	81.96.32↔	S Rk an Gl, Iliosgl, Rf e osteoch Frgm, offn chr
78.99↔	Einsetz KnochWachstStimul andnähbezKnoch,aussGSchK	81.96.33↔	So Reko an Gel, Iliosgel, Subch Spongplast, arthr
80.00↔	Arthrotomie zur ProthEntf, ohne Angabe der Lok	81.96.34↔	So Reko an Gel, Iliosgel, Subch Spongplast, offen chir
80.03↔	Arthrotomie zur Prothesenentfernung am Handgelenk	81.96.35↔	S Rk an Gl, Iliosgl, Knrpltx u Implnt v ivt hrg Gwklt, arthr
80.04.00↔	Arthrot zur Prothentf an Hand und Fing, n.n.bez.	81.96.36↔	S Rk an Gl, Iliosgl, Knrpltx u Implnt v ivt hrg Gwklt, offn chr
80.04.10↔	Arthrt z Prthntf an Hnd u Fng, Entf e Daumstglprt	81.96.37↔	Sonstige Reko an Gel, Iliosgel, Knorpelgl, arthr
80.04.11↔	Arthrt z Prthntf an Hnd u Fng, Entf e snst Fngrglndprt	81.96.38↔	Sonstige Reko an Gel, Iliosgel, Knorpelgl, offen chir
80.04.99↔	Arthrot zur Prothentf an Hand und Fing, sonstige	81.96.39↔	Sonstige Rekonstruktion an Gelenken, Iliosakralgelenk, sonstige
80.09↔	Arthrotomie zur ProthEntf an anderer bez Lok	81.96.3a↔	So Reko an Gel, Iliosgel, Subch Knocheneröf, arthr
80.24↔	Arthroskopie von Hand- und Finger	81.96.3b↔	So Reko an Gel, Iliosgel, Subch Knocheneröf, offen chir
80.33.00↔	Gelenkbiopsie am Handgelenk, n.n.bez.	81.96.3c↔	S Rk an Gl, Iliosgl, Sbch Knchnröf m Enbr e azll Impl, arthr
80.33.10↔	Gelbiop a Hdgel, Perkutane (Nadel) Biops a Hdgel	81.96.40↔	Sonstige Reko an Gel, Prox Tibiofibulargelenk, n.n.bez.
80.33.20↔	Gelbiop a Handgelenk, Arthr Gelbiop a Handgelenk	81.96.41↔	S Rk an Gl, Prx Tbiofbgl, Rf e osteoch Frgm, arthr
80.33.30↔	Gelenkbiopsie am Handgelenk, Offene Gelenkbiopsie am Handgelenk	81.96.42↔	S Rk an Gl, Prx Tbiofbgl, Rf e osteoch Frgm, offn chr
80.33.99↔	Gelenkbiopsie am Handgelenk, sonstige	81.96.43↔	S Rk an Gl, Prx Tbiofbgl, Sbch Spngplst, arthr
80.34.00↔	Gelenkbiopsie an Hand und Finger, n.n.bez.	81.96.44↔	S Rk an Gl, Prx Tbiofbgl, Sbch Spngplst, offn chr
80.34.10↔	Gelbiop an Hnd u Fng, Prkt (Nd) Biops an Hnd u Fng	81.96.45↔	S Rk an Gl,Prx Tbiofbgl,Knrpltx&Impl v ivt hrg Gwklt,arthr
80.34.20↔	Gelbiop an Hand u Fing, Arthr Gelbiop an Hand u Fing	81.96.46↔	S Rk an Gl,Prx Tbiofbgl,Knrpltx u Impl v ivt hrg Gwklt,offn chr
80.34.30↔	Gelbiop an Hand und Fing, Off Gelbiops an Hand und Fing	81.96.47↔	So Reko an Gel, Prox Tibiofibgel, Knorpelgl, arthr
80.34.99↔	Gelenkbiopsie an Hand und Finger, sonstige	81.96.48↔	So Reko an Gel, Prox Tibiofibgel, Knorpelgl, offen chir
80.83.00↔	Sonstige Lok Exz oder Destr e Gelläs a Hdgel, n.n.bez.	81.96.49↔	Sonstige Reko an Gel, Prox Tibiofibulargelenk, sonstige
80.83.10↔	S Lk Exz o Dstr Glläs a Hdgl,Arthr Lk Exz o Dstr Glläs a Hdgl	81.96.4a↔	S Rk an Gl, Prx Tbiofbgl, Sbch Knchnröf, arthr
80.83.11↔	Sonstige Lok Exz o Destr e Gelläs a Hdgel, Débr a Hdgel	81.96.4b↔	S Rk an Gl, Prx Tbiofbgl, Sbch Knchnröf, offn chr
80.83.12↔	So Lok Exz o Destr e Gelläs a Hdgel, Zystexst a Hdgel	81.96.4c↔	S Rk an Gl,Prx Tbiofbgl,Sbch Knchnröf m Enbr e azll Impl,arthr
80.83.99↔	Sonstige Lok Exz oder Destr e Gelläs a Hdgel, sonstige	81.96.50↔	Sonstige Rekonstruktion an Gel, Metatarsgel, n.n.bez.
80.93.00↔	Sonstige Exzision am Handgelenk, n.n.bez.	81.96.51↔	So Reko an Gel, Metatarsgel, Ref e osteoch Fragn, arthr
80.93.10↔	Sonstige Exz a Handgelenk, Arthr Exz a Handgelenk	81.96.52↔	S Rk an Gl, Mtrrsgl, Rf e osteoch Frgm, offn chr
80.93.11↔	Sonstige Exz a Hdgel, Entrn e Knorpeltx a Hdgel	81.96.53↔	So Reko an Gel, Metatarsgel, Subch Spongplast, arthr
80.93.12↔	Sonstige Exz a Hdgel, Res d Disc triangularis a Hdgel	81.96.54↔	S Rk an Gl, Mtrrsgl, Sbch Spngplst, offn chr
80.93.99↔	Sonstige Exzision am Handgelenk, sonstige	81.96.55↔	S Rk an Gl, Mtrrsgl, Knrpltx u Implnt v ivt hrg Gwklt, arthr
81.71.00↔	Arthropol m Implant a Metakarpophal und lpg, n.n.bez.	81.96.56↔	S Rk an Gl, Mtrrsgl, Knrpltx u Implnt v ivt hrg Gwklt, offn chr
81.93.00↔	Naht an Kapsel oder Ligament der oberen Extremitäten, n.n.bez.	81.96.57↔	Sonstige Reko an Gel, Metatarsgel, Knorpelgl, arthr
81.93.10↔	Nht an Kaps o Lig d oberen Extrem, Nht d Bandapp d Klav	81.96.58↔	So Reko an Gel, Metatarsgel, Knorpelgl, offen chir
81.93.20↔	Nht an Kps o Lg d ob Extrem, Nht d rdiouln Rngbnds	81.96.59↔	Sonstige Rekonstruktion an Gel, Metatarsgel, sonstige
81.93.21↔	Nht an Kps o Lg d ob Extrem, Nht d dst rdiouln Bndpp	81.96.5a↔	So Reko an Gel, Metatarsgel, Subch Knocheneröf, arthr
81.93.30↔	Nht an Kaps o Lig d ob Extrem, Handwur und Mitthand	81.96.5b↔	S Rk an Gl, Mtrrsgl, Sbch Knchnröf, offn chr
81.93.99↔	Naht an Kapsel oder Ligament der oberen Extremitäten, sonstige	81.96.5c↔	S Rk an Gl, Mtrrsgl, Sbch Knchnröf m Enbr e azll Impl, arthr
81.96.00↔	Sonstige Rekonstruktion an Gelenken, n.n.bez.	81.96.60↔	Sonstige Rekonstruktion an Gelenken, Zehengelenk, n.n.bez.
81.96.10↔	Sonstige Reko an Gel, Sternoklavikulargelenk, n.n.bez.	81.96.61↔	So Reko an Gel, Zehengelenk, Ref e osteoch Fragn, arthr
81.96.11↔	So Reko an Gel, Sternoklgel, Ref e osteoch Fragn, arthr	81.96.62↔	S Rk an Gl, Zhngl, Rf e osteoch Frgm, offn chr
81.96.12↔	S Rk an Gl, Strnklgl, Rf e osteoch Frgm, offn chr	81.96.63↔	So Reko an Gel, Zehengelenk, Subch Spongplast, arthr
81.96.13↔	So Reko an Gel, Sternoklgel, Subch Spongplast, arthr	81.96.64↔	So Reko an Gel, Zehengel, Subch Spongplast, offen chir
81.96.14↔	S Rk an Gl, Strnklgl, Sbch Spngplst, offn chr	81.96.65↔	S Rk an Gl, Zhngl, Knrpltx u Implnt v ivt hrg Gwklt, arthr
81.96.15↔	S Rk an Gl, Strnklgl, Knrpltx u Implnt v ivt hrg Gwklt, arthr	81.96.66↔	S Rk an Gl, Zhngl, Knrpltx u Implnt v ivt hrg Gwklt, offn chr
81.96.16↔	S Rk an Gl, Strnklgl, Knrpltx u Implnt v ivt hrg Gwklt, offn chr	81.96.67↔	Sonstige Reko an Gel, Zehengelenk, Knorpelgl, arthr
81.96.17↔	So Reko an Gel, Sternoklgel, Knorpelgl, arthr	81.96.68↔	So Reko an Gel, Zehengelenk, Knorpelgl, offen chir
81.96.18↔	So Reko an Gel, Sternoklgel, Knorpelgl, offen chir	81.96.69↔	Sonstige Rekonstruktion an Gelenken, Zehengelenk, sonstige
81.96.19↔	Sonstige Reko an Gel, Sternoklavikulargelenk, sonstige	81.96.6a↔	So Reko an Gel, Zehengelenk, Subch Knocheneröf, arthr
81.96.1a↔	So Reko an Gel, Sternoklgel, Subch Knocheröf, arthr	81.96.6b↔	So Reko an Gel, Zehengel, Subch Knocheneröf, offen chir
81.96.1b↔	S Rk an Gl, Strnklgl, Sbch Knchröf, offn chr	81.96.6c↔	S Rk an Gl, Zhngl, Sbch Knchnröf m Enbr e azll Impl, arthr
		81.96.70↔	Sonstige Reko an Gel, sonstige Gel d Fusses, n.n.bez.
		81.96.71↔	S Rk an Gl, S Gl d Fsss, Rf e osteoch Frgm, arthr
		81.96.72↔	S Rk an Gl, S Gl d Fsss, Rf e osteoch Frgm, offn chr
		81.96.73↔	S Rk an Gl, S Gl d Fsss, Sbch Spngplst, arthr

81.96.74↔	S Rk an Gl, S Gl d Fsss, Sbch Spngplst, offn chr	83.02.99↔	Myotomie, sonstige
81.96.75↔	S Rk an Gl, S Gl d Fsss, Knrpltx u Implnt v ivt hrg Gwkt, arthr	83.03.00↔	Bursotomie, n.n.bez.
81.96.76↔	S Rk an Gl, S Gl Fss, Knrpltx&Impl v ivt hrg Gwkt, offn chr	83.03.10↔	Bursotomie, Kopf und Hals
81.96.77↔	So Reko an Gel, So Gel d Fusses, Knorpelgl, arthr	83.03.11↔	Bursotomie, Schulter und Axilla
81.96.78↔	So Reko an Gel, So Gel d Fusses, Knorpelgl, offn chir	83.03.12↔	Bursotomie, Oberarm und Ellenbogen
81.96.79↔	Sonstige Reko an Gel, sonstige Fuss und Zehen, sonstige	83.03.13↔	Bursotomie, Unterarm
81.96.7a↔	S Rk an Gl, S Gl d Fsss, Sbch Knchnröf, arthr	83.03.14↔	Bursotomie, Brustwand, Bauch und Rücken
81.96.7b↔	S Rk an Gl, S Gl d Fsss, Sbch Knchnröf, offn chr	83.03.15↔	Bursotomie, Leisten- und Genitalregion und Gesäss
81.96.7c↔	S Rk an Gl, S Gl d Fsss, Sbch Knchnröf m Enbr e azll Impl, arthr	83.03.16↔	Bursotomie, Untere Extremität
81.96.80↔	Sonstige Rekonstruktion an and näher bez Gel, n.n.bez.	83.03.19↔	Bursotomie, Andere Lokalisation
81.96.81↔	So Reko an and näh bez Gel, Ref e osteoch Fragm, arthr	83.03.99↔	Bursotomie, sonstige
81.96.82↔	S Rk an and näh bz Gl, Rf e osteoch Frgm, offn chr	83.09.00↔	Sonstige Inzision an den Weichteilen, n.n.bez.
81.96.83↔	So Reko an and näh bez Gel, Subch Spongplst, arthr	83.09.10↔	S Inzs an D Weicht, Frmdkntf aus M, Shn o Fsz, Kpf u H
81.96.84↔	S Rk an and näh bz Gl, Sbch Spngplst, offn chr	83.09.11↔	S Inzs an D Weicht, Frmdkntf aus M, Shn o Fsz, Schl u Axll
81.96.85↔	S Rk an and näh bz Gl, Knrpltx u Implnt v ivt hrg Gwkt, arthr	83.09.12↔	S Inzs an D Weicht, Frmdkntf aus M, Shn o Fsz, Ob u Ellb
81.96.86↔	S Rk aanbz Gl, Knrpltx&Implnt v ivt hrg Gwkt, offn chr	83.09.13↔	S Inzs an D Weicht, Frmdkntf aus M, Shn o Fsz, Unt
81.96.87↔	Sonstige Reko an and näh bez Gel, Knorpelgl, arthr	83.09.14↔	S Inzs an D Weicht, Frmdkntf aus M, Shn o Fsz, Bruw, Bauch&Rückn
81.96.88↔	Sonstige Reko an and näh bez Gel, Knorpelgl, offn chir	83.09.15↔	S Inzs an D Weicht, Frmdkntf aus M, Shn o Fsz, Leist&Gnrg u Gsäss
81.96.89↔	Sonstige Rekonstruktion an and näher bez Gel, sonstige	83.09.16↔	S Inzs an D Weicht, Frmdkntf aus M, Shn o Fsz, Unt Extrm
81.96.8a↔	So Reko an and näh bez Gel, Subch Knocheneröf, arthr	83.09.19↔	S Inzs an D Weicht, Frmdkntf aus M, Shn o Fsz, And Lk
81.96.8b↔	S Rk an and näh bz Gl, Sbch Knchnröf, offn chr	83.09.90↔	Sonstige Inzision an den Weichteilen, Kopf und Hals
81.96.8c↔	S Rk an and näh bz Gl, Sbch Knchnröf m Enbr e azll Impl, arthr	83.09.91↔	Sonstige Inzision an den Weichteilen, Schulter und Axilla
81.96.90↔	Sonstige gelenkrekonstruktive und gelpf Eingr, n.n.bez.	83.09.92↔	Sonstige Inzision an den Weichteilen, Oberarm und Ellenbogen
81.96.91↔	So gelrek u gelpf Eingr, Nht e Kaps o Kollateralbandes	83.09.93↔	Sonstige Inzision an den Weichteilen, Unterarm
81.96.92↔	So gelrek und gelpf Eingr, Ref a Kapselbapp and Gel	83.09.94↔	Sonstige Inzis an D Weichteilen, Bruw, Bauch und Rücken
81.96.93↔	So gelrek und gelpf Eingr, Implant/Entf e Kollagenmen	83.09.95↔	So Inzis an D Weichteilen, Leist und Genreg und Gesäss
81.96.94↔	S glrk u gplf Eingr, Implnt/Entf e Klgnmn, arthr	83.09.96↔	Sonstige Inzision an den Weichteilen, Untere Extremität
81.96.95↔	S glrk u gplf Eingr Implnt e Endprth an Gl d ob Extrm, S	83.09.97↔	Sonstige Inzision an den Weichteilen, Andere Lokalisation
81.96.96↔	S glrk u gplf Eingr, Enbr u Abstdshlrm (z.B. n Entf e Endprth)	83.09.99↔	Sonstige Inzision an den Weichteilen, sonstige
81.96.97↔	S glk gplf Eg, Kpl Erstlpl Wchslp Glendpr Vbg Kners Ers bn Gl	83.13.00↔	Sonstige Tenotomie, n.n.bez.
81.96.98↔	Sonstige gelrek und gelpf Eingr, Resektpl a Hdgel	83.13.10↔	Sonstige Tenotomie, Inzision einer Sehne, Kopf und Hals
81.96.99↔	Sonstige Rekonstruktion an Gelenken, sonstige	83.13.11↔	Sonstige Tenotomie, Inzision einer Sehne, Schulter und Axilla
81.96.9a↔	So gelrek und gelpf Eingr, Resektpl an Gel d Fusses	83.13.12↔	Sonstige Tenotomie, Inzision einer Sehne, Oberarm und Ellenbogen
81.96.9b↔	Sonstige gelrek und gelpf Eingr, sonstige gelpf Eingr	83.13.13↔	Sonstige Tenotomie, Inzision einer Sehne, Unterarm
81.97.00↔	Revision einer Gelenkprothese an der oberen Extremität, n.n.bez.	83.13.14↔	So Tenotomie, Inzis e Sehn, Bruw, Bauch und Rücken
81.97.10↔	Revision e Gelproth an d oberen Extrm, ohne Wechsel	83.13.15↔	So Tenotom, Inzis e Sehn, Leist und Genreg und Gesäss
81.97.11↔	Rv e Glprth an d ob Extrm, Rv u Wchs e Tprt d Schltrglnks	83.13.16↔	Sonstige Tenotomie, Inzision einer Sehne, Untere Extremität
81.97.12↔	Rv e Glprth an d ob Extrm, Rv u Wchs e Hmrskprt	83.13.19↔	Sonstige Tenotomie, Inzision einer Sehne, Andere Lokalsiation
81.97.13↔	Rv e Glprth an d ob Extrm, Rv u Wchs e Tprt d Ellnbgnglnks	83.13.20↔	Sonstige Tenotomie, Durchtrennung einer Sehne, Kopf und Hals
81.97.14↔	Rv e Glprth an d ob Extrm, Rv u Wchs e Rdiuskpfrths	83.13.21↔	Sonstige Tenotomie, Durchtr e Sehne, Schult und Axilla
81.97.15↔	Rv e Glprth an d ob Extrm, Rv u Wchs e Hndglnkndprths	83.13.22↔	Sonstige Tenotomie, Durchtr e Sehne, Oberarm und Ellb
81.97.16↔	Rv e Glprth an d ob Extrm, Rv u Wchs e Daumstglprt	83.13.23↔	Sonstige Tenotomie, Durchtrennung einer Sehne, Unterarm
81.97.17↔	Rv e Glprth an d ob Extrm, Rv u Wchs e snst Fngrnglndprt	83.13.24↔	So Tenotomie, Durchtr e Sehn, Bruw, Bauch und Rücken
81.97.99↔	Revision einer Gelenkprothese an der oberen Extremität, sonstige	83.13.25↔	So Tenotom, Durchtr e Sehn, Leist u GenReg u Gesäss
82.03↔	Bursotomie an der Hand	83.13.26↔	Sonstige Tenotomie, Durchtrennung einer Sehne, Untere Extremität
82.31↔	Bursektomie an der Hand	83.13.29↔	Sonstige Tenotomie, Durchtr e Sehne, And Lokalisation
82.32↔	Exzision einer Handsehne zur Transplantation	83.13.99↔	Sonstige Tenotomie, sonstige
82.34↔	Exzision von Muskel oder Faszie der Hand zur Transplantation	83.14.00↔	Fasziotomie oder Aponeurotomie, n.n.bez.
82.51↔	Verlängerung einer Sehne der Hand	83.14.10↔	Fasziotomie oder Aponeurotomie, Kopf und Hals
83.01.00↔	Exploration einer Sehnenscheide, n.n.bez.	83.14.11↔	Fasziotomie oder Aponeurotomie, Schulter und Axilla
83.01.10↔	Exploration einer Sehnenscheide, Kopf- und Hals	83.14.12↔	Fasziotomie oder Aponeurotomie, Oberarm und Ellenbogen
83.01.11↔	Exploration einer Sehnenscheide, Schulter und Axilla	83.14.13↔	Fasziotomie oder Aponeurotomie, Unterarm
83.01.12↔	Exploration einer Sehnenscheide, Oberarm und Ellenbogen	83.14.14↔	Fasziotomie oder Aponeurotomie, Brustwand, Bauch und Rücken
83.01.13↔	Exploration einer Sehnenscheide, Unterarm	83.14.15↔	Fasziotomie o Aponeurotomie, Leist u Genreg u Gesäss
83.01.14↔	Exploration einer Sehnenscheide, Brustwand und Rücken	83.14.16↔	Fasziotomie oder Aponeurotomie, Untere Extremität
83.01.15↔	Explor e Sehnenscheide, Leisten und Genreg und Gesäss	83.14.19↔	Fasziotomie oder Aponeurotomie, Andere Lokalisation
83.01.16↔	Exploration einer Sehnenscheide, Untere Extremität	83.14.99↔	Fasziotomie oder Aponeurotomie, sonstige
83.01.19↔	Exploration einer Sehnenscheide, Andere Lokalisation	83.19.00↔	Sonstige Durchtrennung von Weichteilen, n.n.bez.
83.01.99↔	Exploration einer Sehnenscheide, sonstige	83.19.10↔	So Durchtr von Weichteilen, Durchtr e Ms, Kopf und Ha
83.02.00↔	Myotomie, n.n.bez.	83.19.11↔	So Durchtr v Weicht, Durchtr e Ms, Schult u Axilla
83.02.10↔	Myotomie, Kopf und Hals	83.19.12↔	So Durchtr von Weichteilen, Durchtr e Ms, Oba und Ellb
83.02.11↔	Myotomie, Schulter und Axilla	83.19.13↔	So Durchtr von Weichteilen, Durchtr e Ms, Unterarm
83.02.12↔	Myotomie, Oberarm und Ellenbogen	83.19.14↔	So Durchtr v Weicht, Durchtr e Ms, Bruw, Bauch u Rücken
83.02.13↔	Myotomie, Unterarm	83.19.15↔	S Drchtr v Weicht, Drchtr e Ms, Leist u Gnrg u Gsäss
83.02.14↔	Myotomie, Brustwand, Bauch und Rücken	83.19.16↔	So Durchtr von Weichteilen, Durchtr e Ms, Unt Extrm
83.02.15↔	Myotomie, Leisten- und Genitalregion und Gesäss		
83.02.16↔	Myotomie, Untere Extremität		
83.02.19↔	Myotomie, Andere Lokalisation		

83.19.19↔	So Durchtr von Weichteilen, Durchtr e Ms, And Lok	83.42.15↔	Sonstige Tenonektomie, Leisten- und Genitalregion und Gesäss
83.19.20↔	So Durchtr v Weicht, Desins v M, Sehn u Fasz, Kopf u Ha	83.42.16↔	Sonstige Tenonektomie, Untere Extremität
83.19.21↔	S Drchtr v Weicht, Dsns v M, Shn u Fsz, Schl u Axll	83.42.19↔	Sonstige Tenonektomie, Andere Lokalisation
83.19.22↔	S Drchtr v Weicht, Dsns v M, Shn u Fsz, Ob u Ellb	83.42.99↔	Sonstige Tenonektomie, sonstige
83.19.23↔	So Durchtr v Weicht, Desins v M, Sehn u Fasz, Unteram	83.43.00↔	Exzision von Muskel oder Faszie zur Transplantation, n.n.bez.
83.19.24↔	S Drchtr v Weicht, Dsns v M, Shn u Fsz, Brw, Bauch u Rückn	83.43.10↔	Exz von M o Fasz zur Tx, Entn e myokutanen Lp zur Tx
83.19.25↔	S Drchtr v Weicht, Dsns v M, Shn u Fsz, Leist u Gnrg u Gsäss	83.43.11↔	Exz v M o Fasz z Tx, Entn e osteom o osteofasz Lp z Tx
83.19.26↔	S Drchtr v Weicht, Dsns v M, Shn u Fsz, Unt Extrm	83.43.12↔	Exz v M o Fsz z Tx, Entn e snst Lppnt m mkrvsk Anst aus M o Fsz
83.19.29↔	So Durchtr v Weicht, Desins v M, Sehn u Fasz, And Lok	83.43.99↔	Exzision von Muskel oder Faszie zur Transplantation, sonstige
83.19.30↔	S Drchtr v Weicht, Lppnstdrcht n Lppnpl, Kpf u H	83.44.00↔	Sonstige Fasziektomie, n.n.bez.
83.19.31↔	S Drchtr v Weicht, Lppnstdrcht n Lppnpl, Schl u Axll	83.44.10↔	Sonstige Fasziektomie, Kopf und Hals
83.19.32↔	S Drchtr v Weicht, Lppnstdrcht n Lppnpl, Ob u Ellb	83.44.11↔	Sonstige Fasziektomie, Schulter und Axilla
83.19.33↔	S Drchtr v Weicht, Lppnstdrcht n Lppnpl, Untrm	83.44.12↔	Sonstige Fasziektomie, Oberarm und Ellenbogen
83.19.34↔	S Drchtr v Weicht, Lppnstdrcht n Lppnpl, Brw, Bauch u Rückn	83.44.13↔	Sonstige Fasziektomie, Unterarm
83.19.35↔	S Drchtr v Weicht, Lppnstdrcht n Lppnpl, Leist u Gnrg u Gsäss	83.44.14↔	Sonstige Fasziektomie, Brustwand, Bauch und Rücken
83.19.36↔	S Drchtr v Weicht, Lppnstdrcht n Lppnpl, Unt Extrm	83.44.15↔	Sonstige Fasziektomie, Leisten- und Genitalregion und Gesäss
83.19.39↔	S Drchtr v Weicht, Lppnstdrcht n Lppnpl, And Lk	83.44.16↔	Sonstige Fasziektomie, Untere Extremität
83.19.90↔	Sonstige Durchtrennung von Weichteilen, Kopf und Hals	83.44.19↔	Sonstige Fasziektomie, Andere Lokalisation
83.19.91↔	Sonstige Durchtrennung von Weichteilen, Schulter und Axilla	83.44.99↔	Sonstige Fasziektomie, sonstige
83.19.92↔	Sonstige Durchtrennung von Weichteilen, Oberarm und Ellenbogen	83.49.00↔	Sonstige Exzision von Weichteilen, n.n.bez.
83.19.93↔	Sonstige Durchtrennung von Weichteilen, Unterarm	83.49.10↔	So Exz von Weichteilen, Exz e Sehnscheid, Kopf und Ha
83.19.94↔	So Durchtr von Weichteilen, Bruw, Bauch und Rücken	83.49.11↔	So Exz v Weichteilen, Exz e Sehnscheid, Schult u Axilla
83.19.95↔	So Durchtr von Weichteilen, Leist u Genreg u Gesäss	83.49.12↔	So Exz von Weichteilen, Exz e Sehnscheid, Oba und Ellb
83.19.96↔	Sonstige Durchtrennung von Weichteilen, Untere Extremität	83.49.13↔	So Exz von Weichteilen, Exz e Sehnscheid, Unterarm
83.19.97↔	Sonstige Durchtrennung von Weichteilen, Andere Lokalisation	83.49.14↔	So Exz von Weichteilen, Exz e Sehnscheid, Bruw u Rücken
83.19.99↔	Sonstige Durchtrennung von Weichteilen, sonstige	83.49.15↔	S Exz v Weicht, Exz e Shnscheid, Leist u Gnrg u Gsäss
83.31.00↔	Exzision einer Läsion an einer Sehnscheide, n.n.bez.	83.49.16↔	So Exz von Weichteilen, Exz e Sehnscheid, Untere Extremität
83.31.10↔	Exzision einer Läsion an einer Sehnscheide, Kopf und Hals	83.49.19↔	Sonstige Exz von Weichteilen, Exz e Sehnscheid, And Lok
83.31.11↔	Exz e Läsion an e Sehnscheide, Schulter und Axilla	83.49.20↔	Sonstige Exz von Weichteilen, Kompres, Kopf und Ha
83.31.12↔	Exzision e Läsion an e Sehnscheide, Oberarm und Ellb	83.49.21↔	So Exz von Weichteilen, Kompres, Schult und Axilla
83.31.13↔	Exzision einer Läsion an einer Sehnscheide, Unterarm	83.49.22↔	Sonstige Exz von Weichteilen, Kompres, Oberarm und Ellb
83.31.14↔	Exz e Läs an e Sehnscheid, Brustwand, Bauch und Rücken	83.49.23↔	Sonstige Exz von Weichteilen, Kompres, Unterarm
83.31.15↔	Exz e Läs an e Sehnscheid, Leist und Genreg und Gesäss	83.49.24↔	So Exz von Weichteilen, Kompres, Bruw, Bauch und Rücken
83.31.16↔	Exzision einer Läsion an einer Sehnscheide, Untere Extremität	83.49.25↔	So Exz v Weichteilen, Kompres, Leist u Genreg u Gesäss
83.31.19↔	Exzision e Läsion an e Sehnscheide, And Lokalisation	83.49.26↔	Sonstige Exz von Weichteilen, Kompres, Untere Extremität
83.31.99↔	Exzision einer Läsion an einer Sehnscheide, sonstige	83.49.29↔	Sonstige Exz von Weichteilen, Kompres, And Lokalisation
83.32.00↔	Exzision einer Läsion an einem Muskel, n.n.bez.	83.49.30↔	Sonstige Exzision von Weichteilen, Kopf und Hals
83.32.10↔	Exzision einer Läsion an einem Muskel, Kopf und Hals	83.49.31↔	Sonstige Exzision von Weichteilen, Schulter und Axilla
83.32.11↔	Exzision einer Läsion an einem Muskel, Schulter und Arm	83.49.32↔	Sonstige Exzision von Weichteilen, Oberarm und Ellenbogen
83.32.12↔	Exzision e Läsion an e Muskel, Bruw, Bauch und Rücken	83.49.33↔	Sonstige Exzision von Weichteilen, Unterarm
83.32.13↔	Exz e Läs an e Muskel, Leisten und Genreg und Gesäss	83.49.34↔	Sonstige Exzision von Weichteilen, Brustwand, Bauch und Rücken
83.32.14↔	Exzision einer Läsion an einem Muskel, Untere Extremität	83.49.35↔	So Exz von Weichteilen, Leist und Genreg und Gesäss
83.32.19↔	Exzision einer Läsion an einem Muskel, Andere Lokalisation	83.49.36↔	Sonstige Exzision von Weichteilen, Untere Extremität
83.32.99↔	Exzision einer Läsion an einem Muskel, sonstige	83.49.39↔	Sonstige Exzision von Weichteilen, Andere Lokalisation
83.39.00↔	Exzision einer Läsion an anderen Weichteilen, n.n.bez.	83.49.99↔	Sonstige Exzision von Weichteilen, sonstige
83.39.10↔	Exz e Läs an and Weicht, Exz e Läs an e Sehn, Kopf u Ha	83.5x.00↔	Bursektomie, n.n.bez.
83.39.11↔	Exz e Läs an and Weicht, Exz e Läs an e Shn, Schl u Arm	83.5x.10↔	Bursektomie, Kopf und Hals
83.39.12↔	Exz e Läs an and Weicht, Exz e Läs an e Shn, Brw, Bauch u Rückn	83.5x.11↔	Bursektomie, Schulter und Axilla
83.39.13↔	Exz e Läs an and Weicht, Exz e Läs an e Shn, Leist&Gnrg&Gsäss	83.5x.12↔	Bursektomie, Oberarm und Ellenbogen
83.39.14↔	Exz e Läs an and Weicht, Exz e Läs an e Shn, Unt Extrm	83.5x.13↔	Bursektomie, Unterarm
83.39.19↔	Exz e Läs an and Weicht, Exz e Läs an e Sehn, And Lok	83.5x.14↔	Bursektomie, Brustwand, Bauch und Rücken
83.39.20↔	Exz e Läs an and Weicht, Exz e Läs an e Fasz, Kopf u Ha	83.5x.15↔	Bursektomie, Leisten- und Genitalregion und Gesäss
83.39.21↔	Exz e Läs an and Weicht, Exz e Läs an e Fsz, Schl u Arm	83.5x.16↔	Bursektomie, Untere Extremität
83.39.22↔	Exz e Läs an and Weicht, Exz e Läs an e Fsz, Brw, Bauch u Rückn	83.5x.19↔	Bursektomie, Andere Lokalisation
83.39.23↔	Exz e Läs an and Weicht, Exz e Läs an e Fsz, Leist&Gnrg&Gsäss	83.5x.99↔	Bursektomie, sonstige
83.39.24↔	Exz e Läs an and Weicht, Exz e Läs an e Fsz, Unt Extrm	83.61.00↔	Naht einer Sehnscheide, n.n.bez.
83.39.29↔	Exz e Läs an and Weicht, Exz e Läs an e Fasz, And Lok	83.61.10↔	Naht einer Sehnscheide, Kopf und Hals
83.39.99↔	Exzision einer Läsion an anderen Weichteilen, sonstige	83.61.11↔	Naht einer Sehnscheide, Schulter und Axilla
83.41↔	Exzision einer Sehne zur Transplantation	83.61.12↔	Naht einer Sehnscheide, Oberarm und Ellenbogen
83.42.00↔	Sonstige Tenonektomie, n.n.bez.	83.61.13↔	Naht einer Sehnscheide, Unterarm
83.42.10↔	Sonstige Tenonektomie, Kopf und Hals	83.61.14↔	Naht einer Sehnscheide, Brustwand, Bauch und Rücken
83.42.11↔	Sonstige Tenonektomie, Schulter und Axilla	83.61.15↔	Naht einer Sehnscheide, Leisten- und Genitalregion und Gesäss
83.42.12↔	Sonstige Tenonektomie, Oberarm und Ellenbogen	83.61.16↔	Naht einer Sehnscheide, Untere Extremität
83.42.13↔	Sonstige Tenonektomie, Unterarm	83.61.19↔	Naht einer Sehnscheide, Andere Lokalisation
83.42.14↔	Sonstige Tenonektomie, Brustwand, Bauch und Rücken	83.61.99↔	Naht einer Sehnscheide, sonstige
		83.62.00↔	Sekundäre Naht einer Sehne, n.n.bez.
		83.62.10↔	Sekundäre Naht einer Sehne, Kopf und Hals

83.62.11↔	Sekundäre Naht einer Sehne, Schulter und Axilla	83.76.10↔	Sonstige Sehnenreposition, Kopf und Hals
83.62.12↔	Sekundäre Naht einer Sehne, Oberarm und Ellenbogen	83.76.11↔	Sonstige Sehnenreposition, Schulter und Axilla
83.62.13↔	Sekundäre Naht einer Sehne, Unterarm	83.76.12↔	Sonstige Sehnenreposition, Oberarm und Ellenbogen
83.62.14↔	Sekundäre Naht einer Sehne, Brustwand, Bauch und Rücken	83.76.13↔	Sonstige Sehnenreposition, Unterarm
83.62.15↔	Sekundäre Naht einer Sehne, Leisten- und Genreg und Gesäss	83.76.14↔	Sonstige Sehnenreposition, Brustwand und Rücken
83.62.16↔	Sekundäre Naht einer Sehne, Untere Extremität	83.76.15↔	So Sehnenreposition, Leist und Genreg und Gesäss
83.62.19↔	Sekundäre Naht einer Sehne, Andere Lokalisation	83.76.16↔	Sonstige Sehnenreposition, Untere Extremität
83.62.99↔	Sekundäre Naht einer Sehne, sonstige	83.76.19↔	Sonstige Sehnenreposition, Andere Lokalisation
83.64.00↔	Sonstige Naht einer Sehne, n.n.bez.	83.76.99↔	Sonstige Sehnenreposition, sonstige
83.64.10↔	Sonstige Naht einer Sehne, Kopf und Hals	83.77.00↔	Muskeltransfer oder -transplantation, n.n.bez.
83.64.11↔	Sonstige Naht einer Sehne, Schulter und Axilla	83.77.10↔	Muskeltransfer oder -transplantation, Kopf und Hals
83.64.12↔	Sonstige Naht einer Sehne, Oberarm und Ellenbogen	83.77.11↔	Muskeltransfer oder -transplantation, Schulter und Axilla
83.64.13↔	Sonstige Naht einer Sehne, Unterarm	83.77.12↔	Muskeltransfer oder -transplantation, Oberarm und Ellenbogen
83.64.14↔	Sonstige Naht einer Sehne, Brustwand, Bauch und Rücken	83.77.13↔	Muskeltransfer oder -transplantation, Unterarm
83.64.15↔	Sonstige Naht einer Sehne, Leisten- und Genitalregion und Gesäss	83.77.14↔	Mtransfer o transplantation, Bruw, Bauch und Rücken
83.64.16↔	Sonstige Naht einer Sehne, Untere Extremität	83.77.15↔	MTransf o Tx, Leist und Genreg und Gesäss
83.64.19↔	Sonstige Naht einer Sehne, Andere Lokalisation	83.77.16↔	Muskeltransfer oder -transplantation, Untere Extremität
83.64.99↔	Sonstige Naht einer Sehne, sonstige	83.77.19↔	Muskeltransfer oder -transplantation, Andere Lokalisation
83.71.00↔	Sehnenverlängerung, n.n.bez.	83.77.99↔	Muskeltransfer oder -transplantation, sonstige
83.71.10↔	Sehnenverlängerung, Kopf und Hals	83.81.00↔	Sehnenreposition, n.n.bez.
83.71.11↔	Sehnenverlängerung, Schulter und Axilla	83.81.10↔	Sehnenreposition, Kopf und Hals
83.71.12↔	Sehnenverlängerung, Oberarm und Ellenbogen	83.81.11↔	Sehnenreposition, Schulter und Axilla
83.71.13↔	Sehnenverlängerung, Unterarm	83.81.12↔	Sehnenreposition, Oberarm und Ellenbogen
83.71.14↔	Sehnenverlängerung, Brustwand, Bauch und Rücken	83.81.13↔	Sehnenreposition, Unterarm
83.71.15↔	Sehnenverlängerung, Leisten- und Genitalregion und Gesäss	83.81.14↔	Sehnenreposition, Brustwand, Bauch und Rücken
83.71.16↔	Sehnenverlängerung, Untere Extremität	83.81.15↔	Sehnenreposition, Leisten- und Genitalregion und Gesäss
83.71.19↔	Sehnenverlängerung, Andere Lokalisation	83.81.16↔	Sehnenreposition, Untere Extremität
83.71.99↔	Sehnenverlängerung, sonstige	83.81.19↔	Sehnenreposition, Andere Lokalisation
83.72.00↔	Sehnenverkürzung, n.n.bez.	83.81.99↔	Sehnenreposition, sonstige
83.72.10↔	Sehnenverkürzung, Kopf und Hals	83.82.00↔	Muskel- oder Fasziereposition, n.n.bez.
83.72.11↔	Sehnenverkürzung, Schulter und Axilla	83.82.10↔	Muskel oder Faszt, Faszt, Kopf und Hals
83.72.12↔	Sehnenverkürzung, Oberarm und Ellenbogen	83.82.11↔	Muskel oder Faszt, Faszt, Schulter und Axilla
83.72.13↔	Sehnenverkürzung, Unterarm	83.82.12↔	Muskel oder Faszt, Faszt, Oberarm und Ellb
83.72.14↔	Sehnenverkürzung, Brustwand, Bauch und Rücken	83.82.13↔	Muskel oder Faszt, Faszt, Unterarm
83.72.15↔	Sehnenverkürzung, Leisten- und Genitalregion und Gesäss	83.82.14↔	Muskel oder Faszt, Faszt, Bruw, Bauch und Rücken
83.72.16↔	Sehnenverkürzung, Untere Extremität	83.82.15↔	M oder Faszt, Faszt, Leist und Genreg und Gesäss
83.72.19↔	Sehnenverkürzung, Andere Lokalisation	83.82.16↔	Muskel oder Faszt, Faszt, Untere Extremität
83.72.99↔	Sehnenverkürzung, sonstige	83.82.19↔	Muskel oder Faszt, Faszt, And Lokalisation
83.73.00↔	Reinsertion einer Sehne, n.n.bez.	83.82.20↔	M o Faszt, Tx e lok M o Faszt, Kopf und Ha
83.73.10↔	Reinsertion einer Sehne, Kopf und Hals	83.82.21↔	M o Faszt, Tx e lok M o Faszt, Schult und Axilla
83.73.11↔	Reinsertion einer Sehne, Schulter und Axilla	83.82.22↔	M o Faszt, Tx e lok M o Faszt, Oba und Ellb
83.73.12↔	Reinsertion einer Sehne, Oberarm und Ellenbogen	83.82.23↔	M o Faszt, Tx e lok M o Faszt, Unterarm
83.73.13↔	Reinsertion einer Sehne, Unterarm	83.82.24↔	M o Faszt, Tx e lok M o Faszt, Bruw, Bauch u Rücken
83.73.14↔	Reinsertion einer Sehne, Brustwand, Bauch und Rücken	83.82.25↔	M o Faszt, Tx e lok M o Faszt, Leist u Gnrg u Gsäss
83.73.15↔	Reinsertion einer Sehne, Leisten- und Genitalregion und Gesäss	83.82.26↔	M o Faszt, Tx e lok M o Faszt, Untere Extremität
83.73.16↔	Reinsertion einer Sehne, Untere Extremität	83.82.29↔	M o Faszt, Tx e lok M o Faszt, And Lok
83.73.19↔	Reinsertion einer Sehne, Andere Lokalisation	83.82.30↔	M o Faszt, Tx e osteom o osteofasz Lp, Kopf und Ha
83.73.99↔	Reinsertion einer Sehne, sonstige	83.82.31↔	M o Faszt, Tx e osteom o osteofasz Lp, Schult u Axilla
83.74.00↔	Reinsertion eines Muskels, n.n.bez.	83.82.32↔	M o Faszt, Tx e osteom o osteofasz Lp, Oba und Ellb
83.74.10↔	Reinsertion eines Muskels, Kopf und Hals	83.82.33↔	M o Faszt, Tx e osteom o osteofasz Lp, Unterarm
83.74.11↔	Reinsertion eines Muskels, Schulter und Axilla	83.82.34↔	M o Faszt, Tx e osteom o osteofasz Lp, Bruw, Bauch u Rücken
83.74.12↔	Reinsertion eines Muskels, Oberarm und Ellenbogen	83.82.35↔	M o Faszt, Tx e osteom o osteofasz Lp, Leist u Gnrg u Gsäss
83.74.13↔	Reinsertion eines Muskels, Unterarm	83.82.36↔	M o Faszt, Tx e osteom o osteofasz Lp, Untere Extremität
83.74.14↔	Reinsertion eines Muskels, Brustwand, Bauch und Rücken	83.82.39↔	M o Faszt, Tx e osteom o osteofasz Lp, And Lok
83.74.15↔	Reinsertion eines Muskels, Leisten- und Genitalregion	83.82.40↔	M o Faszt, Tx e snst Lppntx m mkrvsk Anst aus M o Fsz, Kpf u H
83.74.16↔	Reinsertion eines Muskels, Untere Extremität	83.82.41↔	M o Faszt, Tx e snst Lppntx m mkrvsk Anst aus M o Fsz, Schl&Axill
83.74.19↔	Reinsertion eines Muskels, Andere Lokalisation	83.82.42↔	M o Faszt, Tx e snst Lppntx m mkrvsk Anst aus M o Fsz, Ob u Ellb
83.74.99↔	Reinsertion eines Muskels, sonstige	83.82.43↔	M o Faszt, Tx e snst Lppntx m mkrvsk Anst aus M o Fsz, Unt
83.75.00↔	Sehnenreposition, n.n.bez.	83.82.44↔	Muskel/Faszt, Tx Lppntx mkrvsk Anst aus M/Fsz, Bruw/Bauch/Rückn
83.75.10↔	Sehnenreposition, Kopf und Hals	83.82.45↔	M/Fsz, Txsnst Lppntxmkrvsk Anst aus M/Fsz, Leist/Gnrg/Gsäss
83.75.11↔	Sehnenreposition, Schulter und Axilla	83.82.46↔	M o Faszt, Tx e snst Lppntx m mkrvsk Anst aus M o Fsz, Unt Extremität
83.75.12↔	Sehnenreposition, Oberarm und Ellenbogen	83.82.47↔	M o Faszt, Tx e snst Lppntx m mkrvsk Anst aus M o Fsz, And Lok
83.75.13↔	Sehnenreposition, Unterarm	83.82.99↔	Muskel- oder Fasziereposition, sonstige
83.75.14↔	Sehnenreposition, Bruw, Bauch und Rücken	83.85.00↔	Sonstige Längenänderung an Muskel oder Sehne, n.n.bez.
83.75.15↔	Sehnenreposition, Leist und Genreg und Gesäss	83.85.10↔	So LängÄnd an M o Sehn, Verl v M o Sehn, Kopf u Ha
83.75.16↔	Sehnenreposition, Untere Extremität		
83.75.19↔	Sehnenreposition, Andere Lokalisation		
83.75.99↔	Sehnenreposition, sonstige		
83.76.00↔	Sonstige Sehnenreposition, n.n.bez.		

83.85.11↔	S LängÄnd an M o Shn, Vrl v M o Shn, Schl t u Axll	83.88.91↔	Sonstige plastische Op an d Sehne, Schulter und Axilla
83.85.12↔	So LängÄnd an M o Sehn, Verl v M o Sehn, Oba u Ellb	83.88.92↔	Sonstige plastische Op an d Sehne, Oba und Ellb
83.85.13↔	So LängÄnd an M o Sehn, Verlängerung von M o Sehn, Unta	83.88.93↔	Sonstige plastische Operationen an der Sehne, Unterarm
83.85.14↔	S LängÄnd an M o Shn, Vrl v M o Shn, Brw, Bauch u Rückn	83.88.94↔	Sonstige Plast Op an d Sehne, Bruw, Bauch und Rücken
83.85.15↔	S LängÄnd an M o Shn, Vrl v M o Shn, Leist u Gnrg u Gsäß	83.88.95↔	So Plast Op an d Sehn, Leist und Genreg und Gesäß
83.85.16↔	So LängÄnd an M o Sehn, Verl v M o Sehn, Unt Extrem	83.88.96↔	Sonstige plastische Operationen an der Sehne, Untere Extremität
83.85.19↔	S LängÄnd an M o Shn, Vrl v M o Shn, And Loaklstion	83.88.97↔	Sonstige plastische Operationen an d Sehne, And Lok
83.85.20↔	So LängÄnd an M o Sehn, Verk v M o Sehn, Kopf u Ha	83.88.99↔	Sonstige plastische Operationen an der Sehne, sonstige
83.85.21↔	S LängÄnd an M o Shn, Vrk v M o Shn, Schl t u Axll	83.89.00↔	Sonstige plastische Operationen an der Faszie, n.n.bez.
83.85.22↔	So LängÄnd an M o Sehn, Verk v M o Sehn, Oba u Ellb	83.89.10↔	S Plst Op an d Fsz, Vrl, Vrk u Dpp e Fsz, Kpf u H
83.85.23↔	So LängÄnd an M o Sehn, Verkürzung von M o Sehn, Unta	83.89.11↔	S Plst Op an d Fsz, Vrl, Vrk u Dpp e Fsz, Schl t u Axll
83.85.24↔	S LängÄnd an M o Shn, Vrk v M o Shn, Brw, Bauch u Rückn	83.89.12↔	S Plst Op an d Fsz, Vrl, Vrk u Dpp e Fsz, Ob u Ellb
83.85.25↔	S LängÄnd an M o Shn, Vrk v M o Shn, Leist u Gnrg u Gsäß	83.89.13↔	So Plast Op an d Fasz, Verl, Verk u Dopp e Fasz, Unta
83.85.26↔	So LängÄnd an M o Sehn, Verk v M o Sehn, Unt Extrem	83.89.14↔	S Plst Op an d Fsz, Vrl, Vrk u Dpp e Fsz, Brw, Bauch u Rückn
83.85.29↔	So LängÄnd an M o Sehn, Verkürzung v M o Sehn, And Lok	83.89.15↔	S Plst Op an d Fsz, Vrl, Vrk u Dpp e Fsz, Leist u Gnrg u Gsäß
83.85.99↔	Sonstige Längenänderung an Muskel oder Sehne, sonstige	83.89.16↔	S Plst Op an d Fsz, Vrl, Vrk u Dpp e Fsz, Unt Extrm
83.87.00↔	Sonstige plastische Operationen am Muskel, n.n.bez.	83.89.19↔	S Plst Op an d Fsz, Vrl, Vrk u Dpp e Fsz, And Lk
83.87.10↔	Sonstige plastische Op a M, Mplastik, Kopf und Ha	83.89.20↔	S Plst Op an d Fsz, Dckng e Df an e Fsz, Kpf u H
83.87.11↔	Sonstige Plast Op a M, Mplastik, Schulter und Axilla	83.89.21↔	S Plst Op an d Fsz, Dckng e Df an e Fsz, Schl t u Axll
83.87.12↔	Sonstige plastische Op a M, Mplastik, Oba und Ellb	83.89.22↔	S Plst Op an d Fsz, Dckng e Df an e Fsz, Ob u Ellb
83.87.13↔	Sonstige plastische Op a M, Mplastik, Unterarm	83.89.23↔	So Plast Op an d Fasz, Deckung e Def an e Fasz, Unta
83.87.14↔	Sonstige Plast Op a M, MPlast, Bruw, Bauch und Rücken	83.89.24↔	S Plst Op an d Fsz, Dckng e Df an e Fsz, Brw, Bauch u Rückn
83.87.15↔	So Plast Op a M, MPlast, Leist und Genreg und Gesäß	83.89.25↔	S Plst Op an d Fsz, Dckng e Df an e Fsz, Leist u Gnrg u Gsäß
83.87.16↔	Sonstige plastische Op a M, Mplastik, Untere Extrem	83.89.26↔	S Plst Op an d Fsz, Dckng e Df an e Fsz, Unt Extrm
83.87.19↔	Sonstige plastische Operationen a M, Mplastik, And Lok	83.89.29↔	So Plast Op an d Fasz, Deckung e Def an e Fasz, And Lok
83.87.90↔	Sonstige plastische Operationen am Muskel, Kopf und Hals	83.89.90↔	Sonstige plastische Operationen an der Faszie, Kopf und Hals
83.87.91↔	Sonstige plastische Operationen am Muskel, Schulter und Axilla	83.89.91↔	Sonstige plastische Op an d Fasz, Schulter und Axilla
83.87.92↔	Sonstige plastische Operationen a M, Oberarm und Ellb	83.89.92↔	Sonstige plastische Operationen an d Fasz, Oba und Ellb
83.87.93↔	Sonstige plastische Operationen am Muskel, Unterarm	83.89.93↔	Sonstige plastische Operationen an der Faszie, Unterarm
83.87.94↔	Sonstige plastische Op a M, Bruw, Bauch und Rücken	83.89.94↔	Sonstige Plast Op an d Fasz, Bruw, Bauch und Rücken
83.87.95↔	Sonstige plastische Op a M, Leist und Genreg und Gesäß	83.89.95↔	So Plast Op an d Fasz, Leist und Genreg und Gesäß
83.87.96↔	Sonstige plastische Operationen am Muskel, Untere Extremität	83.89.96↔	Sonstige plastische Operationen an der Faszie, Untere Extremität
83.87.97↔	Sonstige plastische Operationen am Muskel, Andere Loaklisation	83.89.97↔	Sonstige plastische Operationen an d Fasz, And Lok
83.87.99↔	Sonstige plastische Operationen am Muskel, sonstige	83.89.99↔	Sonstige plastische Operationen an der Faszie, sonstige
83.88.00↔	Sonstige plastische Operationen an der Sehne, n.n.bez.	83.92↔	Einsetzen oder Ersetzen eines Skelettmuskelstimulators
83.88.10↔	Sonstige Plast Op an d Sehne, Augm e Sehne, Kopf und Ha	83.93↔	Entfernen eines Skelettmuskelstimulators
83.88.11↔	So Plast Op an d Sehn, Augm e Sehn, Schult und Axilla	83.99.00↔	Andere Operationen an Muskel, Sehne, Faszie und Bursa, n.n.bez.
83.88.12↔	Sonstige Plast Op an d Sehn, Augm e Sehn, Oba und Ellb	83.99.10↔	And Op an M, Shn, Fsz u Brs, And Op an Shn, Kpf u H
83.88.13↔	Sonstige Plast Op an d Sehne, Augm e Sehne, Unterarm	83.99.11↔	And Op an M, Shn, Fsz u Brs, And Op an Shn, Schl t u Axll
83.88.14↔	S Plst Op an d Shn, Agm e Shn, Brw, Bauch u Rückn	83.99.12↔	And Op an M, Shn, Fsz u Brs, And Op an Shn, Ob u Ellb
83.88.15↔	S Plst Op an d Shn, Agm e Shn, Leist u Gnrg u Gsäß	83.99.13↔	And Op an M, Sehn, Fasz u Bursa, And Op an Sehn, Unta
83.88.16↔	Sonstige Plast Op an d Sehn, Augm e Sehn, Untere Extrem	83.99.14↔	And Op an M, Shn, Fsz u Brs, And Op an Shn, Brw, Bauch u Rückn
83.88.19↔	Sonstige Plast Op an d Sehne, Augm e Sehne, And Lok	83.99.15↔	And Op an M, Shn, Fsz u Brs, And Op an Shn, Leist u Gnrg u Gsäß
83.88.20↔	Sonstige Plast Op an d Sehn, Sehnenerspl, Kopf und Ha	83.99.16↔	And Op an M, Shn, Fsz u Brs, And Op an Shn, Unt Extrm
83.88.21↔	So Plast Op an d Sehn, Sehnenerspl, Schult und Axilla	83.99.19↔	And Op an M, Shn, Fsz u Brs, And Op an Shn, And Lk
83.88.22↔	Sonstige Plast Op an d Sehn, Sehnenerspl, Oba und Ellb	83.99.20↔	And Op an M, Shn, Fsz u Brs, And Op an M, Fsz u Brs, Kpf u H
83.88.23↔	Sonstige Plast Op an d Sehn, Sehnenerspl, Unterarm	83.99.21↔	And Op an M, Shn, Fsz&Brs, And Op an M, Fsz&Brs, Schl t&Axll
83.88.24↔	S Plst Op an d Shn, Shnnerspl, Brw, Bauch u Rückn	83.99.22↔	And Op an M, Shn, Fsz u Brs, And Op an M, Fsz u Brs, Ob u Ellb
83.88.25↔	S Plst Op an d Shn, Shnnerspl, Leist u Gnrg u Gsäß	83.99.23↔	And Op an M, Shn, Fsz u Brs, And Op an M, Fsz u Brs, Unt
83.88.26↔	Sonstige Plast Op an d Sehn, Sehnenerspl, Untere Extrem	83.99.24↔	And Op an M/Shn/Fsz/Brs, And Op an M/Fsz/Brs, Brw, Bauch/Rückn
83.88.29↔	Sonstige Plast Op an d Sehn, Sehnenerspl, And Lok	83.99.25↔	And Op an M, Shn, Fsz/Brs, And Op an M, Fsz/Brs, Leist/Gnrg/Gsäß
83.88.30↔	So Plast Op an d Sehn, Schaffung e Sehntxlg, Kopf u Ha	83.99.26↔	And Op an M, Shn, Fsz u Brs, And Op an M, Fsz u Brs, Unt Extrm
83.88.31↔	S Plst Op an d Shn, Schffng e Shntxlg, Schl t u Axll	83.99.29↔	And Op an M, Shn, Fsz u Brs, And Op an M, Fsz u Brs, And Lk
83.88.32↔	S Plst Op an d Shn, Schffng e Shntxlg, Ob u Ellb	83.99.30↔	Revision (ohne Ersetzen) eines Skelettmuskelstimulators
83.88.33↔	So Plast Op an d Sehn, Schaffung e Sehntxlg, Unterarm	83.99.99↔	Andere Operationen an Muskel, Sehne, Faszie und Bursa, sonstige
83.88.34↔	S Plst Op an d Shn, Schffng e Shntxlg, Brw, Bauch u Rückn	84.29.00↔	Sonstige Replantation, n.n.bez.
83.88.35↔	S Plst Op an d Shn, Schffng e Shntxlg, Leist u Gnrg u Gsäß	84.29.10↔	Sonstige Replantation, Obere Extremität
83.88.36↔	S Plst Op an d Shn, Schffng e Shntxlg, Unt Extrm	84.29.20↔	Sonstige Replantation, Untere Extremität
83.88.39↔	So Plast Op an d Sehn, Schaffung e Sehntxlg, And Lok	84.29.99↔	Sonstige Replantation, sonstige
83.88.40↔	Sonstige Plast Op an d Sehne, Tenodese, Kopf und Ha	84.3x.00↔	Revision eines Amputationsstumpfes, n.n.bez.
83.88.41↔	So Plast Op an d Sehn, Tenodese, Schult und Axilla		
83.88.42↔	Sonstige Plast Op an d Sehne, Tenodese, Oba und Ellb		
83.88.43↔	Sonstige plastische Operationen an der Sehne, Tenodese, Unterarm		
83.88.44↔	So Plast Op an d Sehn, Tenodese, Bruw, Bauch und Rücken		
83.88.45↔	So Plast Op an d Sehn, Tenodese, Leist u Genreg u Gesäß		
83.88.46↔	Sonstige Plast Op an d Sehne, Tenodese, Untere Extrem		
83.88.49↔	Sonstige plastische Op an d Sehne, Tenodese, And Lok		
83.88.90↔	Sonstige plastische Operationen an der Sehne, Kopf und Hals		

- 84.3x.10↔ Revision eines Amputationsstumpfes, Schulter- und Oberarmregion
84.3x.11↔ Revision eines Amputationsstumpfes, Unterarmregion
84.3x.12↔ Revision eines Amputationsstumpfes, Handregion
84.3x.13↔ Revision eines Amputationsstumpfes, Untere Extremität
84.3x.19↔ Revision eines Amputationsstumpfes, Andere Lokalisation
84.3x.99↔ Revision eines Amputationsstumpfes, sonstige
84.44↔ Implantation einer prothetischen Vorrichtung am Arm
84.53.00↔ Implnt v int Verlängvrr d Extrm m knt Trkt, n.n.bz.
84.53.10↔ Imp int Vrlvr d Extrm m knt Trkt,ImplntN mtr int Vrl/Kntrnspsys
84.53.11↔ Imp int Vlvr d Extrm m knt Trkt,Imp mtr int Vrl/Kntrnspsys
84.53.99↔ Implant v int Verlängvorr d Extrem m kinet Trakt, So
84.54↔ Implant von sonst internen VerlängVorr der Extrem
84.56↔ Einsetzen von Spacer (Zement)
84.71↔ Anlegen einer externen Fixationsvorrichtung, eindimensional
84.72↔ Anlegen einer externen Fixationsvorrichtung, Ringsystem
84.73↔ Anlegen einer gemischten Vorrichtung
84.99.00↔ Sonstige Operationen am Bewegungsapparat, n.n.bez.
84.99.10↔ Sonstige Op a Bewapp, Sonstige Op an d Hand
84.99.11↔ So Op a Bewapp, So Op b kong Anom d sonstigen ob Extrem
84.99.12↔ So Op a Bewapp, Op b and kong Anom d sonst unt Extrem
84.99.13↔ Sonstige Op a Bewapp, Op b and kong Anom d Fusses
84.99.14↔ Sonstige Operationen am Bewegungsapparat, Borggreve-Plastik
84.99.20↔ S Op a Bwpp, Implnt, Rv o Wchs e Knchnteilstzs
84.99.99↔ Sonstige Operationen am Bewegungsapparat, sonstige
86.60↔ Freies Hauttransplantat, n.n.bez.
86.71↔ Harauspräp und Vorbereit von gestielt oder fr Lp
86.75.00↔ Revision von gestieltem oder freiem Lappen, n.n.bez.
86.75.10↔ Revision von gestielt o fr Lp o fr Hauttx d Kopfes
86.75.11↔ Revision von gestielt o fr Lp o fr Hauttx d Halses
86.75.12↔ Rev von gestielt o fr Lp o fr Hauttx von Schult und Oba
86.75.13↔ Revision von gestielt o fr Lp o fr Hauttx d Unterarmes
86.75.14↔ Revision von gestielt oder fr Lp oder fr Hauttx d Hand
86.75.15↔ Rev von gestielt o fr Lp o fr Hauttx d Bruw und Rücken
86.75.16↔ Revision von gestielt o fr Lp o fr Hauttx d Bauchreg
86.75.17↔ Rev von gestielt o fr Lp o fr Hauttx d unteren Extrem
86.75.19↔ Revision von gestielt oder fr Lp oder fr Hauttx and Lok
86.75.99↔ Revision von gestieltem oder freiem Lappen, sonstige
86.83.00↔ Gewebereduktionsplastik, n.n.bez.
86.83.13↔ Gewebereduktionsplastik an Unterarm
86.83.14↔ Gewebereduktionsplastik an Hand
86.83.15↔ Gewebereduktionsplastik an der Bauchregion
86.83.16↔ Gewebereduktionsplastik an d Leist u Genreg o a Gesäß
86.83.17↔ Gewebereduktionsplastik an der unteren Extremität
86.83.19↔ Gewebereduktionsplastik an anderer Lokalisation
86.83.99↔ Gewebereduktionsplastik, sonstige
86.91↔ Exzision von Haut zur Transplantation
86.94.00↔ Enstz/ErstzPlsgnrtNeursteinz Leit, N spzf ob auflb, n.n.bz.
86.94.10↔ Enstz v Plsgnrt e intrkr Neurstm m einz Leit, N wiedrauf
86.94.11↔ Enstz v Plsgnrt e epid Neurstm m einz Leit, N wiedrauf
86.94.12↔ Enstz v Plsgnrt e prph Neurstm m einz Leit, N wiedrauf
86.94.20↔ Erstz v Plsgnrt e intrkr Neurstm m einz Leit, N wiedrauf
86.94.21↔ Erstz v Plsgnrt e epid Neurstm m einz Leit, N wiedrauf
86.94.22↔ Erstz v Plsgnrt e prph Neurstm m einz Leit, N wiedrauf
86.94.99↔ Enstz/ErstzPlsgnrtNeursteinz Leit, N spzfiert ob auflb
86.95.00↔ Enstz/ErstzPlsgnrtNeurstm dpp Leit, N spzf ob auflb, n.n.bz.
86.95.10↔ Enstz v Plsgnrt e intrkr Neurstm, MhrKnl Syst, N wiedrauf
86.95.11↔ Enstz v Plsgnrt e epid Neurstm, MhrKnl Syst, N wiedrauf
86.95.12↔ Enstz v Plsgnrt e prph Neurstm, MhrKnl Syst, N wiedrauf
86.95.20↔ Erstz v Plsgnrt e intrkr Neurstm, MhrKnl Syst, N wiedrauf
86.95.21↔ Erstz v Plsgnrt e epid Neurstm, MhrKnl Syst, N wiedrauf
86.95.22↔ Erstz v Plsgnrt e prph Neurstm, MhrKnl Syst, N wiedrauf
86.95.99↔ Enstz o Erstz v Plsgnrt e Neurstm m dpp Leit, N spzf ob auflb, S
86.97↔ Einsetzen aufladb Neurostim, aufladb, 1L
86.98.00↔ Enstz o Erstz v auflb Plsgnrt e Neurstm m dpp Leit, n.n.bz.
86.98.10↔ Enstz v auflb Plsgnrt e intrkr Neurstm, Mhrksys
86.98.11↔ Einsetz v auflb Pulsgenerat e epid Neurostim, Mehrksys
86.98.12↔ Enstz v auflb Plsgnrt e prph Neurstm, Mhrksys
86.98.20↔ Erstz v auflb Plsgnrt e intrkr Neurstm, Mhrksys
86.98.21↔ Ersetz v auflb Pulsgenerat e epid Neurostim, Mehrksys
86.98.22↔ Erstz v auflb Plsgnrt e prph Neurstm, Mhrksys
86.98.99↔ Enstz o Erstz v auflb Plsgnrt e Neurstm m dpp Leit, S
92.27.00↔ Brachytherapie Körperoberfl, so od nnbez ApplikatOrt
92.27.10↔ Brachytherapie weibl GeschlOrgane nnbez
92.27.11↔ Brachytherapie intrauterin
92.27.12↔ Brachytherapie intravaginal
92.27.13↔ Brachytherapie intrauterin u intravaginal kombiniert
92.27.21↔ Brachytherapie Körperoberfläche
92.27.22↔ Brachytherapie intrakavitär
92.27.23↔ Brachytherapie intraluminal
92.27.30↔ Brachytherapie Gefäss nnbez
92.27.31↔ Brachytherapie Koronargefäss
92.27.39↔ Brachytherapie so Gefäss
92.27.70↔ Radioaktive Moulagen, n.n.bez.
92.27.71↔ Konstrukt u Applikat v oberfl radioaktiven Moulagen
92.27.72↔ Konstrukt u Applikat v ni auf d KöOberfl verw Applik
92.27.73↔ Konstruktion und Applikation von Augenapplikatoren
92.27.79↔ Radioaktive Moulagen, sonstige
92.28.00↔ Injektion oder Instillation von Radioisotopen, n.n.bez.
92.28.01↔ Instillation von offenen Radionukliden in Gelenke
92.28.02↔ Radiojodth bis 1,2 GBq ohne rh-TSH
92.28.03↔ Radiojodth bis 1,2 GBq mit rh-TSH
92.28.04↔ Radiojodth bis 5 GBq ohne rh-TSH
92.28.05↔ Radiojodth bis 5 GBq mit rh-TSH
92.28.06↔ Radiojodth über 5 GBq ohne rh-TSH
92.28.07↔ Radiojodth über 5 GBq mit rh-TSH
92.28.11↔ Therapie mit offenen Radionukliden bei Knochenmetastasen
92.28.12↔ Intrvnös pliatv Schmrzth m off Rdion b Knchntmstsn
92.28.13↔ Radiorezeptortherapie mit DOTA-konjugierten Somatostatin-Analoga
92.28.20↔ Radioimmuntherapie mit 90Y-Ibritumomab-Tiuxetan, parenteral
92.28.21↔ Gabe von Jod-131-MIBG (Metajodbenzylguanidin) parenteral
92.28.31↔ Sel Intravask Radiochemoembolisation m I131Lipiodol
92.28.32↔ SI Intrvsk Rdionkldthrpie(SIRT)Emb v Yttrium90mkiertn Mkrsphäm
92.28.33↔ Endovaskuläre Brachytherapie mit Rhenium-188
92.29.11↔ Interst Brachyth m Impl entf Strahl i e E, nied Dos
92.29.12↔ Interst Brachyth m Impl entf Strahl i e E, gep Dos
92.29.13↔ Interst Brachyth m Impl entf Strahl i e E, ho Dos
92.29.19↔ Interst Brachyth m Impl entf Strahl i e E, sonst
92.29.21↔ Interst Brachyth m Volimpl entf Strahl i m E, nd Dos
92.29.22↔ Interst Brachyth m Volimpl entf Strahl i m E, gp Dos
92.29.23↔ Interst Brachyth m Volimpl entf Strahl i m E, ho Dos
92.29.29↔ Interst Brachyth m Volimpl entf Strahl i m E, sonst
92.29.31↔ Interst Brachyth m Volimpl entf Strahl, bis 10 Q
92.29.32↔ Interst Brachyth m Volimpl entf Strahl, m a 10 Q
92.29.33↔ Intrst Brchyth m Implnt v prmn Str, v 16 bs 20 Quellan
92.29.34↔ Intrst Brchyth m Implnt v prmn Str, v 21 bs 25 Quellan
92.29.35↔ Intrst Brchyth m Implnt v prmn Str, v 26 bs 30 Quellan
92.29.36↔ Intrst Brchyth m Implnt v prmn Str, v 31 bs 35 Quellan
92.29.37↔ Intrst Brchyth m Implnt v prmn Str, v 36 bs 40 Quellan
92.29.38↔ Intrst Brchyth m Implnt v prmn Str, v 41 bs 45 Quellan
92.29.39↔ Intrst Brchyth m Implnt v prmn Str, v 46 bs 50 Quellan
92.29.3a↔ Intrst Brchyth m Implnt v prmn Str, v 51 bs 55 Quellan
92.29.3b↔ Intrst Brchyth m Implnt v prmn Str, v 56 bs 60 Quellan
92.29.3c↔ Intrst Brchyth m Implnt v prmn Str, v 61 bs 65 Quellan
92.29.3d↔ Intrst Brchyth m Implnt v prmn Str, v 66 bs 70 Quellan
92.29.3e↔ Intrst Brchyth m Implnt v prmn Str, mhr als 70 Quellan

Prozedur X05-4

- 79.23↔ Off Rep e Fx an Karpal u Metakarpal oh innKnochFix
79.24↔ Offene Rep einer FingFx ohne innere KnochFix
79.27.00↔ Off Rp e Fx an Trsl u Mttrs oh Inn Knchfx, n.n.bz.
79.27.10↔ Off Rep e Talus und Kalkaneusfraktur oh Inn Knochfix

79.27.11↔	Off Rep e einf Fx So Tarsal u Metatars oh Inn Knochfix	82.11.99↔	Tenotomie der Hand, sonstige
79.27.12↔	Off Rp e Mhrfrmfx S Trsl u Mtrrs oh Inn Knchfx	82.12↔	Fasziotomie der Hand
79.27.99↔	Off Rep e Fx an Tarsal und Metatars oh Inn Knochfix, So	82.19.00↔	Sonstige Durchtrennung von Weichteilen der Hand, n.n.bez.
79.29.00↔	Off Rep e Fx and bez Knoch oh Inn Knochfix, n.n.bez.	82.19.10↔	So Durchtr v Weichteilen d Hand, Durchtr v Mn d Hand
79.29.10↔	Off Rep e einf Fx d Klav und Skapula oh Inn Knochfix	82.19.99↔	Sonstige Durchtrennung von Weichteilen der Hand, sonstige
79.29.11↔	Off Rep e Mehrfragmfx d Klav und Skap oh Inn Knochfix	82.21↔	Exzision einer Läsion an einer Sehnscheide der Hand
79.29.20↔	Offene Reposition e Fx d Beckens ohne Inn Knochfix	82.22↔	Exzision einer Läsion an einem Handmuskel
79.29.30↔	Offene Reposition e Fx d Patella ohne Inn Knochfix	82.29↔	Exzision einer anderen Läsion an den Weichteilen der Hand
79.29.99↔	Off Rep e Fx and bez Knoch oh Inn Knochfix, sonstige	82.35.00↔	Sonstige Fasziotomie der Hand, n.n.bez.
79.33.00↔	Off Rp e Fx an Krpl u Mtkrpl m inn Knchfx, n.n.bz.	82.35.10↔	Sonstige Fasziotomie der Hand, Fasziotomie der Hohlhand
79.33.10↔	Off Rp e Fx an Krpl u Mtkrpl m inn Knchfx d (Blount)Klm	82.35.11↔	So Faszieekt d Hand, Faszieekt d Hand u Fng m Neurolysis
79.33.19↔	Off Rep e Fx an Karpal und Metakarpal m So inn Knochfix	82.35.12↔	S Fszieekt d Hnd, Fszieekt d Hnd u Fng m Neurlus u Artriolys
79.33.99↔	Off Rep e Fx an Karpal u Metakarpal m inn Knochfix, So	82.35.13↔	S Fszieekt d Hnd, Fszieekt d Hnd u Fng m Arthrlysis
79.34↔	Offene Rep einer FingFx mit innerer KnochFix	82.35.99↔	Sonstige Fasziotomie der Hand, sonstige
80.44.00↔	Durchtr v Gelkap, Lig o Knorp an Hand u Fng, n.n.bez.	82.41↔	Naht an einer Sehnscheide der Hand
80.44.10↔	Drchtr v Glkp, Lg o Knrp an Hnd u Fng, Drchtr d Bändr d Mtthnd	82.42↔	Sekundäre Naht an einer Beugesehne der Hand
80.44.11↔	Drchtr v Glkp, Lg o Knrp an Hnd u Fng, Drchtr d Rtnklm flxrm	82.43↔	Sekundäre Naht an einer anderen Sehne der Hand
80.44.20↔	Drchtr v Glkp, Lg o Knrp an Hnd u Fng, Exz v Bändrn d Mtthnd	82.44↔	Sonstige Naht an einer Beugesehne der Hand
80.44.21↔	Drchtr v Glkp, Lg o Knrp an Hnd u Fng, Exz v snst Bändrn d Hnd	82.45↔	Sonstige Naht an einer anderen Sehne der Hand
80.44.90↔	Drchtr v Glkp, Lg o Knrp an Hnd u Fng, S Op an Bändrn d Mtthnd	82.46.00↔	Naht an Muskel oder Faszie der Hand, n.n.bez.
80.44.91↔	Drchtr v Glkp, Lg o Knrp an Hnd u Fng, S Op an snst Bändrn d Hnd	82.46.10↔	Naht an Muskel oder Fasz d Hand, Naht an e Fasz d Hand
80.44.99↔	Durchtr von Gelkap, Lig o Knorp an Hand und Fng, So	82.46.20↔	Naht an M oder Fasz d Hand, Naht an e M d Hand
80.84.00↔	So Lok Exz o Destr e Gelläs an Hand und Fng, n.n.bez.	82.46.99↔	Naht an Muskel oder Faszie der Hand, sonstige
80.84.10↔	S Lk Exz o Dstr e Glläs an Hnd u Fng, Dbr an Gl d Hndwr	82.51↔	Verlängerung einer Sehne der Hand
80.84.20↔	S Lk Exz o Dstr e Glläs an Hnd u Fng, Dbr an snst Gl d Hnd u Fng	82.52↔	Verkürzung einer Sehne der Hand
80.84.99↔	So Lok Exz o Destr e Gelläs an Hand und Fng, So	82.53↔	Reinsertion einer Sehne der Hand
81.93.00↔	Naht an Kapsel oder Ligament der oberen Extremitäten, n.n.bez.	82.54↔	Reinsertion eines Muskels der Hand
81.93.10↔	Nht an Kaps o Lig d oberen Extrem, Nht d Bandapp d Klav	82.55↔	Sonstige Längenänderung an Muskel oder Sehne der Hand
81.93.20↔	Nht an Kps o Lg d ob Extrem, Nht d rdiouln Rngbnds	82.56↔	Sonstiger Transfer oder Transplantation einer Sehne der Hand
81.93.21↔	Nht an Kps o Lg d ob Extrem, Nht d dst rdiouln Bndpp	82.57.00↔	Sonstige Transposition einer Sehne der Hand, n.n.bez.
81.93.30↔	Nht an Kaps o Lig d ob Extrem, Handwur und Mitthand	82.57.10↔	So Transp e Sehn d Hand, Transp e Beugesehne d Hand
81.93.99↔	Naht an Kapsel oder Ligament der oberen Extremitäten, sonstige	82.57.99↔	Sonstige Transposition einer Sehne der Hand, sonstige
82.01.00↔	Exploration an der Handsehnscheide, n.n.bez.	82.58↔	Sonstiger Transfer oder Transplantation eines Handmuskels
82.01.10↔	Exploration an der Handsehnscheide, Extensoren	82.59↔	Sonstige Transposition eines Handmuskels
82.01.11↔	Exploration an der Handsehnscheide, Flexoren	82.71↔	Rekonstruktion eines Ringbandes
82.01.99↔	Exploration an der Handsehnscheide, sonstige	82.72.00↔	Plast Op an d Hand m M o FaszTransplantat, n.n.bez.
82.02↔	Myotomie an der Hand	82.72.10↔	Plist Op an d Hnd m M o FszTx, Plist Op m M o FszTx, an e Fng
82.04↔	Inzision und Drainage von Palmar- oder Thenarraum	82.72.11↔	Plist Op anHndM/FszTx, Plist OpM/FszTx, an snst TeilHnd
82.09.00↔	Sonstige Inzision an den Weichteilen der Hand, n.n.bez.	82.72.99↔	Plast Op an d Hand m M o FaszTransplantat, sonstiges
82.09.10↔	S Inzs an D Weicht d Hnd, Shnnfchspltng an d Hnd	82.79↔	Plast OP an der Hand mit anderem Tx oder Implant
82.09.99↔	Sonstige Inzision an den Weichteilen der Hand, sonstige	82.85↔	Sonstige Tenodese an der Hand
82.11.00↔	Tenotomie der Hand, n.n.bez.	82.86.00↔	Sonstige Tenoplastik an der Hand, n.n.bez.
82.11.10↔	Tenotomie der Hand, Handgelenk, perkutan	82.86.10↔	So Tenopl an d Hand, Tenopl von Beugesehnen d Hand
82.11.11↔	Tenotomie der Hand, Finger, perkutan	82.86.11↔	S Tnpl an d Hnd, Schffng e Trnspntltgrs f Shn an d Hnd
82.11.20↔	Tenotomie der Hand, offen chirurgisch	82.86.12↔	S Tnpl an d Hnd, Rv e Shnmpl an d Hnd (h Wchs)
		82.86.13↔	So Tenopl an d Hand, Wechsel e Sehnenimpl an d Hand
		82.86.99↔	Sonstige Tenoplastik an der Hand, sonstige
		82.91↔	Lösung von Adhäsionen an der Hand

ADRG X06**Andere Eingriffe bei anderen Verletzungen**

Mindestens eine Prozedur in Tabelle X06-1

DRG X06A**Andere Eingriffe bei anderen Verletzungen mit äußerst schweren CC**

PCCL > 3

DRG X06B**Andere Eingriffe bei anderen Verletzungen ohne äußerst schwere CC, Alter > 65 Jahre oder mit schweren CC oder mit komplexem Eingriff**

Alter > 65 Jahre oder PCCL > 2 oder Komplexe OR-Prozeduren oder Prozedur in Tabelle X06-2

DRG X06C**Andere Eingriffe bei anderen Verletzungen ohne äußerst schwere oder schwere CC, Alter < 66 Jahre, ohne komplexen Eingriff**

Prozedur X06-1

- 00.50.00↔ Implnt e Rsynchrhrzsm oh Ang v Df, kmpl Syst [CRTP], n.n.bz.
00.50.10↔ Implnt e Rsynchrtrtm oh Abgbn v Df m d Mögl d Frnüb (CRTP)
00.50.51↔ Synchronisationssystem, liVent, 2-Kammer
00.50.52↔ Synchronisationssystem, liVent, 3-Kammer
00.50.99↔ Implnt e Rsynchrhrzsm oh Ang v Df, kmpl Syst [CRTP], S
00.51.00↔ Implant e Resynchrdefibr, kompl Syst [CRTD], n.n.bez.
00.51.10↔ Implnt e Rsynchrstionsdfbrlrs m d Mögl d Frnüb (CRTD)
00.51.99↔ Implant e Resynchrdefibr, kompl System [CRTD], So
00.53.00↔ Implnt o Erstz nr d Plsgnr e Rsynchrhrzschrm [CRTP], n.n.bz.
00.53.11↔ Systemumstellung b ResynchrstionsHerzschrm [CRTP]
00.53.99↔ Implnt o Erstz nr d Plsgnr e Rsynchrhrzschrm [CRTP], S
00.55.00↔ Einsetz v periph Gefstent(s) m MedFreisetzung, n.n.bez.
00.55.11↔ Enstz v prph Gfstnt m MdFreistzng, drg eltnng übrlng Stnt (>10cm)
00.55.99↔ Einsetz von periph Gefstent(s) m MedFreisetzung, So
00.61.00↔ Prkt Angiopl o Athrkt an präzrbr(n) (xtrkr(n)) Gf(n), n.n.bz.
00.61.10↔ Prkt Bllngiopsie an präzrbr(n) (xtrkr(n)) Gf(n)
00.61.20↔ Prkt Bldeangiopsie an präzrbr(n) (xtrkr(n)) Gf(n)
00.61.30↔ Prkt Lsrngiopsie an präzrbr(n) (xtrkr(n)) Gf(n)
00.61.40↔ Perkut Atherekt an präzerebr(en) (extkr(en)) Gef(en)
00.61.50↔ Perkut Thrombekt an präzerebr(en) (extkr(en)) Gef(en)
00.61.60↔ Prkt Rttionsthmrkt an präzrbr(n) (xtrkr(n)) Gf(n)
00.61.99↔ Prkt Angiopl o Athrkt an präzrbr(n) (xtrkr(n)) Gf(n), S
00.63↔ Perkutanes Einsetzen von Stent(s) an A. carotis
00.64↔ PerkutEinsetz vStent(s) an sons präzerebr(extkr)Aa
00.65.00↔ Prkt Enstz v snst(n) intrkr vsk Stnt(s), n.n.bz.
00.65.11↔ Perktranslum Einsetz v intrakr vaskulären Mikrostensts
00.65.99↔ Perkut Einsetz v sonst(n) intrakr vask Stent(s), So
00.67.00↔ Perkutanes Einsetzen von zentralen Gefässstent(s), n.n.bez.
00.67.10↔ Perkutanes Einsetzen von Gefässstent(s) in die V. cava
00.67.20↔ Perkutanes Einsetzen von Gefässstent(s) in die V. porta
00.67.99↔ Perkutanes Einsetzen von zentralen Gefässstent(s), sonstige
01.10↔ Monitoring des intrakraniellen Drucks
01.12.00↔ Offene Biopsie an den Hirnhäuten, n.n.bez.
01.12.10↔ Stereotaktische offene Biopsie an den Hirnhäuten
01.12.99↔ Offene Biopsie an den Hirnhäuten, sonstige
01.14.00↔ Offene Biopsie am Gehirn, n.n.bez.
01.14.10↔ Stereotaktische offene Biopsie am Gehirn
01.14.99↔ Offene Biopsie am Gehirn, sonstige
01.15↔ Biopsie am Schädel
01.16↔ Monitoring der zerebralen Sauerstoffsättigung (PtiO2)
01.17↔ Monitoring der Gehirntemperatur
01.21↔ Inzision und Drainage an den kranialen Sinus
01.22↔ Entfernen der Elektrode(n) eines intrakr Neurostim
01.23.00↔ Rekraniotomie, n.n.bez.
01.23.10↔ Rekraniotomie mit Einbringen einer Drainage
01.23.20↔ Rekrant m Entf von allpl Mat o Medträg aus d Schädelkn
01.23.21↔ Rekrant m Entf von allpl Mat o Medträg aus d Epidraum
01.23.29↔ Rekraniotomie mit Entfernen von sonstigen Material
01.23.99↔ Rekraniotomie, sonstige
01.24.00↔ Sonstige Kraniotomie, n.n.bez.
01.24.10↔ Sonstige Kraniotomie mit Dekompression
01.24.11↔ Sonstige Kraniotomie zur Entleerung eines epiduralen Hämatoms
01.24.12↔ Sonstige Kraniotomie zur Entleerung eines epiduralen Empyems
01.24.13↔ S Krniot, Enl v allpl Mt o Mdräg i D Schädlnk o Epdraum
01.24.14↔ S Krniot, Entf v allpl Mtrialdr Mdräg aus Schädlnk o Epdraum
01.24.15↔ Sonstige Kraniot, Entf e Fk aus Schädlnk o Epidraum
01.24.16↔ So Kraniot, So Drain epid Flüssigk o aus sonst Gründen
01.24.20↔ Kraniotomie der Kalotte als Zugang, n.n.bez.
01.24.21↔ Bohrlochtrepanation der Kalotte als Zugang
01.24.22↔ Streotktsch geführt Schädldröfnng übr d Klft als Zg
01.24.29↔ Kraniotomie der Kalotte als Zugang, sonstige
01.24.30↔ Zugang durch die Schädelbasis, n.n.bez.
01.24.31↔ Zugang durch die Schädelbasis, transoral
01.24.32↔ Zugang d d Schädeld, transoral m Spal d weichen Gaumens
01.24.33↔ Zg d d Schädld, trnsr m Spl d weichn u hrtn Gaumns
01.24.34↔ Zugang durch die Schädelbasis, transsphenoidal
01.24.35↔ Zugang durch die Schädelbasis, transthemoidal
01.24.36↔ Zugang durch die Schädelbasis, transmastoidal
01.24.37↔ Zugang durch die Schädelbasis, translabyrinthär
01.24.38↔ Zugang durch die Schädelbasis, transpyramidal
01.24.39↔ Zugang durch die Schädelbasis, sonstige
01.24.3a↔ Zugang durch die Schädelbasis, transkondylär
01.24.3b↔ Zugang durch die Schädelbasis, transorbital
01.24.3c↔ Zugang durch die Schädelbasis, mit Le-Fort-I-Osteotomie
01.24.99↔ Sonstige Kraniotomie, sonstige
01.25.00↔ Sonstige Kraniektomie, n.n.bez.
01.25.10↔ Sonstige Kraniektomie mit Dekompression
01.25.11↔ Sonstige Kraniektomie zur Entleerung eines epiduralen Hämatoms
01.25.12↔ Sonstige Kraniektomie zur Entleerung eines epiduralen Empyems
01.25.13↔ So Kraniekt zur Entf e Fk aus Schädlnk o Epidraum
01.25.14↔ S Krniekt m Enl v allpl Mt o e Mdräg i D Schädlnk o Epdraum
01.25.19↔ So Kraniekt zur Drain epid Flüssigk o aus sonst Gründen
01.25.20↔ Sonstige Kraniektomie, Rekraniektomie mit Einbr e Drain
01.25.21↔ S Krniekt, Rkrrekt z Entf apl Mt/Mdr a Schkr/Epdraums
01.25.99↔ Sonstige Kraniektomie, sonstige
01.31.00↔ Inzision an den Hirnhäuten, n.n.bez.
01.31.10↔ Inzis an D Hirnh zur Entl e subduralen Hämät (Hygroms)
01.31.11↔ Inzision an D Hirnhäuten zur Entl e subduralen Empyems
01.31.20↔ Inzs an D Hrnh z Drain v sbd u sbrchnoidlr Flüssgk
01.31.99↔ Inzision an den Hirnhäuten, sonstige
01.32.00↔ Lobotomie und Traktotomie, n.n.bez.
01.32.10↔ Lobotomie und Traktotomie, Zingulotomie
01.32.11↔ Lobotomie und Traktotomie, Subpiale Transsektion
01.32.12↔ Lobotomie und Traktotomie, Multiple Lobotomien
01.32.20↔ Lobotomie u Traktotomie, Stereot Untbr von Bahnsystemen
01.32.99↔ Lobotomie und Traktotomie, sonstige
01.39.00↔ Sonstige Inzision am Gehirn, n.n.bez.
01.39.10↔ Sonstige Inzision a Hirn zur Entl e intrazer Hämät
01.39.11↔ Sonstige Inzision a Hirn zur Entl e intrazer Abszesses
01.39.19↔ So Inzis a Gehirn, Entl von So intrazerebraler Flüssigk
01.39.20↔ So Inzis a Hirn, Stereotaktische Entl e intrakr Hämät
01.39.21↔ So Inzis a Hirn, Stereot Entl e intrakr Abszesses
01.39.29↔ S Inzs a Hrnh, Streat Entl S intrkrniellr Flüssgk
01.39.30↔ Sonstige Inzision a Gehirn, Entf e intrazerebralen Fk
01.39.40↔ Anl e ext Drain a Liqusys (z.B. ventr, zisternal, subd)
01.39.41↔ Anl e Reserv a Liqusys (z.B. ventr, zisternal, subd)
01.39.42↔ Entf e Reserv a Liqusys (z.B. ventr, zisternal, subd)
01.39.50↔ Entfernung eines intrakraniellen Implantates
01.39.99↔ Sonstige Inzision am Gehirn, sonstige
01.41↔ Operationen am Thalamus
01.42↔ Operationen am Globus pallidum
01.51.00↔ Exzision von Läsion oder Gewebe an den Hirnhäuten, n.n.bez.
01.51.10↔ Exz v Tmrgw an D Hrnh m Präprtiv v infiltriertm Nchbrgw
01.51.99↔ Exzision von Läsion oder Gewebe an den Hirnhäuten, sonstige
01.52.00↔ Hemisphärektomie, n.n.bez.
01.52.10↔ Hemisphärektomie, hirneigenes intrazerebrales Tumorgewebe
01.52.11↔ Hemisphärektomie, nicht hirneigenes intrazerebrales Tumorgewebe
01.52.99↔ Hemisphärektomie, sonstige
01.53.00↔ Lobektomie am Gehirn, n.n.bez.
01.53.10↔ Lobektomie am Gehirn, hirneigenes intrazerebrales Tumorgewebe
01.53.11↔ Lobekt a Hirn, Ni hirneigenes intrazerebrales Tumorgew
01.53.99↔ Lobektomie am Gehirn, sonstige
01.59.00↔ Sonstige Exz o Destr von Läs o Gew a Hirn, n.n.bez.
01.59.10↔ Sonstige Exz von hirneig intrazer Tumorgew a Hirn
01.59.11↔ Sonstige Exz von Ni hirneig intrazer Tumorgew a Hirn
01.59.12↔ So Exz von Läs o Gew a Hirn, Debr e Kontusion a Hirn
01.59.19↔ Sonstige Exzision von Läsion oder Gewebe am Gehirn, sonstige
01.59.20↔ Sonstige Destr von hirneig intrazer Tumorgew a Hirn
01.59.21↔ Sonstige Destr von Ni hirneig intrazer Tumorgew a Hirn

01.59.29↔	Sonstige Destruktion von Läsion oder Gewebe am Gehirn, sonstige	02.99.14↔	Streot Implnt, Rv o Wchs v intrtr Kth z intrv Infs
01.59.99↔	Sonstige Exz o Destr von Läs o Gew a Hirn, sonstige	02.99.20↔	Umwdl e Lquorshnts (Hrnwssrbleitng) i e Mhrfchbleitng
01.6x.00↔	Exzision und Destruktion einer Läsion am Schädel, n.n.bez.	02.99.29↔	Sonstige Revision und Entfernung von Liquorableitungen
01.6x.10↔	Exzision und Destruktion von Tumorgewebe an der Schädelbasis	02.99.30↔	Implantation oder Wechsel einer intrakraniellen Messsonde
01.6x.11↔	Exzision und Destruktion von Tumorgewebe an der Kalotte	02.99.31↔	Revision (ohne Wechsel) einer intrakraniellen Messsonde
01.6x.20↔	Exz und Destr vom sonst erkrankten Gew an d Schädelb	02.99.40↔	Implantation oder Wechsel einer Neuroprothese
01.6x.21↔	Exz und Destr von sonstigem erkrankten Gew an d Kalotte	02.99.41↔	Revision (ohne Wechsel) einer Neuroprothese
01.6x.22↔	Exz u Destr v sonst erkrankten Gew an d Kalotte m Hirnh	02.99.50↔	Implant u Entf e KathBallonSyst zur intrazer Brachyth
01.6x.99↔	Exzision und Destruktion einer Läsion am Schädel, sonstige	02.99.60↔	Streot Rv (h Erstz) d Elktrd(n) e intrkr Neurstm
02.01↔	Eröffnen einer Schädelnaht	02.99.61↔	Sonstige Rev (oh Ersetz) d Elektrod e intrkr Neurostim
02.02↔	Elevation von Frakturfragmenten vom Schädel	02.99.90↔	Sonstige stereotaktische Op an Schädel, Hirn und Hirnh
02.03↔	Bildung eines Schädelknochenlappens	02.99.99↔	Sonstige Operation an Schädel, Gehirn und Hirnhäuten, sonstige
02.04.00↔	Knochentransplantation an den Schädel, n.n.bez.	03.01.00↔	Entfernen eines Fremdkörpers vom Spinalkanal, n.n.bez.
02.04.10↔	Knochentransplantation an den Schädel, Schädeldach	03.01.10↔	Entfernen eines Fremdkörpers vom Spinalkanal, epidural
02.04.99↔	Knochentransplantation an den Schädel, sonstige	03.01.99↔	Entfernen eines Fremdkörpers vom Spinalkanal, sonstige
02.05.00↔	Einsetzen einer Schädelknochenplatte, n.n.bez.	03.02↔	Relaminektomie
02.05.10↔	Enstz Schädlknpl(CADImplnt) an Hrnshc oh Bteil Gsschäd,Enf Df	03.09.00↔	Sonstige Exploration und Dekompression am Spinalkanal, n.n.bez.
02.05.11↔	Ens Schknpl(CADImp)a Hrnshc oh Bteil d Gsschäd.gr/kmpl Df	03.09.10↔	Zugang zur Halswirbelsäule, n.n.bez.
02.05.20↔	Eins Schknpl (CADImp) Hnshc Bteil v Orb, Tprlr fr Sn (bz 2Reg)	03.09.11↔	Zugang zur Halswirbelsäule, ventral, 1 Segment
02.05.30↔	Enstz Schädlknpl (CAD) an Hrnshc/Bteil mit RgGsschäd, ab 3 Rg	03.09.12↔	Zugang zur Halswirbelsäule, ventral, 2 Segmente
02.05.99↔	Einsetzen einer Schädelknochenplatte, sonstige	03.09.13↔	Zugang zur Halswirbelsäule, ventral, 3 und mehr Segmente
02.06.00↔	Sonstige Osteoplastik am Schädel, n.n.bez.	03.09.14↔	Zugang zur Hws (d Laminot o Hemilekt), dors, 1 Segment
02.06.10↔	Frontoorbitale Kranioplastik zur Verlagerung	03.09.15↔	Zugang zur Hws (d Laminot o Hemilekt), dors, 2 Segmente
02.06.20↔	Rk d Hrnshc oh Bteil d Gsschäd, m einf Implnt (Knmnt)	03.09.16↔	Zugang z Hws (d Laminot o Hemilekt), dors, 3 u mehr Seg
02.06.30↔	Reko v Hirn u Gesschäd, m einf Implant (Knzement) o Tx	03.09.17↔	Zugang zum kraniozervikalem Uebergang
02.06.99↔	Sonstige Osteoplastik am Schädel (Kranioplastik), sonstige	03.09.19↔	Zugang zur Halswirbelsäule, sonstige
02.07↔	Entfernen einer Schädelknochenplatte	03.09.20↔	Zugang zur Brustwirbelsäule, n.n.bez.
02.11↔	Einfache Naht an der Dura mater des Gehirns	03.09.21↔	Zugang zur Brustwirbelsäule, ventral, 1 Segment
02.12.00↔	Sonstige Rekonstruktion an den Hirnhäuten, n.n.bez.	03.09.22↔	Zugang zur Brustwirbelsäule, ventral, 2 Segmente
02.12.10↔	Sonstige Rekonstruktion an den Hirnhäuten ohne Kranioplastik	03.09.23↔	Zugang zur Brustwirbelsäule, ventral, 3 und mehr Segmente
02.12.20↔	Sonstige Rekonstruktion an den Hirnhäuten mit Kranioplastik	03.09.24↔	Zugang zur Bws (d Laminot o Hemilekt), dors, 1 Segment
02.12.21↔	Sonstige Duraplastik mit Kranioplastik an der Konvexität	03.09.25↔	Zugang zur Bws (d Laminot o Hemilekt), dors, 2 Segmente
02.12.22↔	So Durapl m Kranioplastik a kraniozervikalen Übergang	03.09.26↔	Zugang z Bws (d Laminot o Hemilekt), dors, 3 u mehr Seg
02.12.99↔	Sonstige Rekonstruktion an den Hirnhäuten, sonstige	03.09.29↔	Zugang zur Brustwirbelsäule, sonstige
02.13↔	Ligatur eines Gefässes der Hirnhäute	03.09.30↔	Zugang zur Lendenwirbelsäule, n.n.bez.
02.14↔	Exzision am Plexus chorioideus	03.09.31↔	Zugang zur Lendenwirbelsäule, ventral, 1 Segment
02.2↔	Ventrikulostomie	03.09.32↔	Zugang zur Lendenwirbelsäule, ventral, 2 Segmente
02.31↔	Ventrikelshunt zu Strukturen in Kopf und Hals	03.09.33↔	Zugang zur Lendenwirbelsäule, ventral, 3 und mehr Segmente
02.32↔	Ventrikelshunt zum Kreislaufsystem	03.09.34↔	Zug z Lendwirbs (d Laminot o Flavektomie), dors, 1 Segm
02.33↔	Ventrikelshunt zur Thoraxhöhle	03.09.35↔	Zug z Lendwirbs (d Laminot o Flavektomie), dors, 2 Seg
02.34↔	Ventrikelshunt zu Bauchhöhle und Bauchorganen	03.09.36↔	Zug z Lndwrbs (d Lmnt o Flvktmie), dors, 3 u mhr Sg
02.35↔	Ventrikelshunt zum Harnwegssystem	03.09.37↔	Zug z Lendwirbs, Zug zu Os sacrum u zu Os coccygis
02.39↔	Sonstige Operationen zum Einrichten einer Ventrikeldrainage	03.09.39↔	Zugang zur Lendenwirbelsäule, sonstige
02.41.00↔	Spülung und Exploration eines Ventrikelshunts, n.n.bez.	03.09.40↔	Inzis d Spinalkanals, Rm und Rmhät, n.n.bez.
02.41.10↔	Spülung und Exploration eines Ventrikelshunts, zentraler Teil	03.09.41↔	Inzision des Spinalkanals zur Drainage epiduraler Flüssigkeit
02.41.20↔	Spülung und Exploration eines Ventrikelshunts, peripherer Teil	03.09.43↔	Inzis von Rm und Rückenmh zur Drain von subd Flüssigk
02.41.99↔	Spülung und Exploration eines Ventrikelshunts, sonstige	03.09.44↔	Inzis von Rm und Rückenmh zur Drain e intramed Hämat
02.42.00↔	Ersetzen eines Ventrikelshunts, n.n.bez.	03.09.45↔	Inzs v Rm u Rückenmh z Drain e intrmdllärr Abszsss
02.42.10↔	Ersetzen eines Ventrikelshunts, zentraler Teil	03.09.49↔	Inzis d Spinalkanals, Rm und Rmhät, sonstige
02.42.20↔	Ersetzen eines Ventrikelshunts, peripherer Teil	03.09.90↔	Sonstige Exploration des Spinalkanals
02.42.99↔	Ersetzen eines Ventrikelshunts, sonstige	03.09.91↔	Sonstige Dekompression des Spinalkanals
02.43↔	Entfernen eines Ventrikelshunts	03.09.99↔	Sonstige Exploration und Dekompression am Spinalkanal, sonstige
02.91↔	Lösung von kortikalen Adhäsionen	03.1↔	Durchtrennung einer intraspinalen Nervenwurzel
02.92↔	Plastische Rekonstruktion am Gehirn	03.21↔	Perkutane Chordotomie
02.93.00↔	Implnt o Erstz d Elktrd(n) e intrkr Neurstm, n.n.bz.	03.29↔	Sonstige Chordotomie
02.93.10↔	Implant o Ersetz v temp Mikroel z monolok Abl u Stimul	03.4x.00↔	Exz o Destr e Läs an Rm o Rückenmarkshäuten, n.n.bez.
02.93.11↔	Implant o Ersetz v temp Mikroel z multilok Abl u Stimul	03.4x.10↔	Exz o Destr von Tumorgew an Rückenmark (intramedullär)
02.93.20↔	Implnt o Erstz v prmn Mikroel z mnlk Abl u Stml	03.4x.11↔	Exz o Destr von Tumorgew an Rmhät und Knoch
02.93.21↔	Implnt o Erstz v prmn Mikroel z mltk Abl u Stml	03.4x.12↔	Exz o Destr v Tumorgew an intraspinalen Nervwur u Ggl
02.93.99↔	Implant o Ersetz d Elektrod(n) e intrkr Neurostim, So	03.4x.19↔	Exz o Destr von Tumorgew an Rm o Rmhät, sonstige
02.96↔	Einsetzen einer sphenoidalen Elektrode	03.4x.20↔	Exz o Destr e sonstigen Läs an Rm (intramedullär)
02.99.00↔	Sonstige Operation an Schädel, Gehirn und Hirnhäuten, n.n.bez.	03.4x.21↔	Exz oder Destr e sonstigen Läsion an Rückenmarkshäuten
02.99.10↔	Stereotaktische Eingriffe am Liquorsystem	03.4x.22↔	Exz o Destr e sonst Läs an intraspinalen Nervwur u Ggl
02.99.11↔	Streot Implnt u Explntion v rdioaktvm Mt als slbst Engr	03.4x.29↔	Exz o Destr e sonstigen Läs an Rm o Rmhät, sonstige
02.99.12↔	Stereot Implant von Gew an Schäd, Hirn und Hirnh	03.4x.99↔	Exz o Destr e Läs an Rm o Rückenmarkshäuten, sonstige
02.99.13↔	Stereotaktische Instill von Med als selbständiger Eingr	03.53.00↔	Reposition einer Wirbelfraktur, n.n.bez.

03.53.10↔	Geschlossene Reposition einer Wirbelfraktur ohne Osteosynthese	04.07.11↔	Entfernung eines Nerventransplantates
03.53.11↔	Geschl Reposition e Wirbelfraktur mit externer Fix	04.07.20↔	Sonstige Exzision oder Avulsion von intrakraniellen Nerven
03.53.20↔	Offene Reposition einer Wirbelfraktur	04.07.30↔	Sonstige Exzision oder Avulsion von extrakraniellen Hirnnerven
03.53.99↔	Reposition einer Wirbelfraktur, sonstige	04.07.40↔	Sonstige Exzision oder Avulsion des Plexus brachialis
03.59.00↔	So Plast Reko und Op an Strukt d Spinalkan, n.n.bez.	04.07.41↔	Sonstige Exzision oder Avulsion von Nerven der Schulter
03.59.10↔	S Plst Rk u Op an Strkt d Spnlkn, Vrschl e Diastmtmylie	04.07.42↔	Sonstige Exz oder Avuls von Nerven d Armes und d Hand
03.59.11↔	S Plst Rk u Op an Strkt d Spnlkn, Drchtr e Flm trmnl	04.07.43↔	So Exz o Avuls von Nn d Rumpfes und d unteren Extrem
03.59.12↔	S Plst Rk u Op an Strkt d Spnlkn, Vrschl e spn Fstl	04.07.99↔	Sonstige Exz o Avuls von kran o peripheren Nn, sonstige
03.59.13↔	S Plst Rk u Op an Strkt d Spnlkn, Spnl Drpl	04.08.00↔	Optikusscheidenfensterung, n.n.bez.
03.59.99↔	So Plast Reko und Op an Strukturen d Spinalkanals, So	04.08.10↔	Sonstige Operationen am N. opticus
03.6↔	Lösung von Adhäsionen an Rückenmark und Nervenwurzeln	04.08.99↔	Optikusscheidenfensterung, sonstige
03.79↔	Sonstiger Shunt am Spinalkanal	04.11.00↔	Geschl [Prkt] [Nd] Biops an km o prph N o Gngl, n.n.bz.
03.93.00↔	Implnt o Erstz d Elktrod(n) e spn Neurstm, n.n.bz.	04.11.10↔	Geschl [perkutane] [Nadel] Biops an intrakr Hirner
03.93.10↔	Implnt o Erstz d Elktrod(n) e tmp epd Neurstm, Enzlsys, Tstsm	04.11.20↔	Geschl [perkutane] [Nadel] Biops an extrk Hirnnerven
03.93.11↔	Implnt o Erstz d Elktrod(n) e tmp epd Neurstm, Mhrlsys, Tstsm	04.11.30↔	Geschlossene [perkutane] [Nadel-] Biopsie am Plexus brachialis
03.93.20↔	Implnt/ErstzElktrodprmn epd Neurstm, Enzlsys, Dauerst, Prk	04.11.31↔	Geschl [Perkut] [Nad] Biops an Nn d Armes und d Hand
03.93.21↔	Implnt o Erstz d Elktrod(n) prmn epd Neurstm, Mhrlsys, Dauerst, Prk	04.11.39↔	Geschlossene [perkutane] [Nadel-] Biopsie an sonstigen Nerven
03.93.22↔	Implnt/ErstzElktrod(n)prmn epd Neurstm/Enzlsys/Dauerst, offn chr	04.11.40↔	Geschl [perkutane] [Nad] Biops an Nn d unteren Extrem
03.93.23↔	Implnt/ErstzElktrod(n)prmn epd Neurstm/Mhrlsys/Dauerst, offn chr	04.11.99↔	Gschl [Prkt] [Nd] Biops an km o prph N o Gngl, S
03.93.30↔	Implant o Ersetz e subd Elektrod zur Vorderwstmm	04.12.00↔	Offene Biops an kran o peripherem N o Gangl, n.n.bez.
03.93.99↔	Implant o Ersetz d Elektrod(n) e spinalen Neurostim, So	04.12.10↔	Offene Biopsie an intrakraniellen Hirnnerven
03.94.00↔	Entf d Elektrod(n) e spinalen Neurostim, n.n.bez.	04.12.20↔	Offene Biopsie an extrakraniellen Hirnnerven
03.94.10↔	Entf d Elktrod(n) e epd Neurstm, Stbl, Enzlsys	04.12.30↔	Offene Biopsie am Plexus brachialis
03.94.11↔	Entf d Elektrod(n) e epid Neurostim, Stabel, Mehrlsys	04.12.31↔	Offene Biopsie an Nerven der Schulter
03.94.20↔	Entf d Elktrod(n) e epd Neurstm, Plttnl, Enzlsys	04.12.32↔	Offene Biopsie an Nerven des Armes und der Hand
03.94.21↔	Entf d Elktrod(n) e epd Neurstm, Plttnl, Mhrlsys	04.12.33↔	Offene Biopsie an Nerven des Rumpfes
03.94.30↔	Entf d Elektrod(n) e subd Neurostim zur Vorderwstmm	04.12.34↔	Offene Biopsie an Nerven des Plexus lumbosacralis
03.94.99↔	Entf d Elektrod(n) e spinalen Neurostim, sonstige	04.12.35↔	Offene Biopsie an Nerven der unteren Extremität
03.96.00↔	Perkutane Denervierung einer Facette, n.n.bez.	04.12.99↔	Offene Biops an kran o peripherem N o Gangl, sonstige
03.96.10↔	Perkutane Denervierung einer Facette, durch Inzision	04.2x.00↔	Destr von kran und peripheren Nerven und Ggl, n.n.bez.
03.96.11↔	Perkutane Denervierung einer Facette, durch Thermokoagulation	04.2x.10↔	Destruktion von intrakraniellen Hirnnerven und Ganglien
03.96.12↔	Perkutane Denervierung einer Facette, durch Kryodenervation	04.2x.20↔	Destruktion von extrakraniellen Hirnnerven
03.96.99↔	Perkutane Denervierung einer Facette, sonstige	04.2x.30↔	Destruktion des Plexus brachialis
03.97↔	Revision eines Shunts an den Rückenmarkshäuten	04.2x.31↔	Destruktion von Nerven der Schulter
03.98↔	Entfernen eines Shunts von den Rückenmarkshäuten	04.2x.32↔	Destruktion von Nerven des Armes und der Hand
04.02↔	Durchtrennung des N. trigeminus	04.2x.33↔	Destruktion von Nerven des Rumpfes und Plexus lumbosacralis
04.03.00↔	Durchtr o Quetsch (Crushing) von and kran und periph Nn	04.2x.34↔	Destruktion von Nerven des Beines und des Fußes
04.03.10↔	Durchtr o Quetschen (Crushing) d N. vestibulocochlearis	04.2x.39↔	Destruktion von sonstigen peripheren Nerven oder Ganglien
04.03.11↔	Drchtr o Quetsch (Crshng) v intrkr Anteiln v snst Hmnr u Ggl	04.2x.99↔	Destr von kran und peripheren Nerven und Ggl, sonstige
04.03.20↔	Durchtr o Quetschen (Crushing) von extrk Hirnnerven	04.3x.00↔	Naht an kranialen oder peripheren Nerven, n.n.bez.
04.03.30↔	Durchtrennung oder Quetschen (Crushing) des Plexus brachialis	04.3x.10↔	Epineurale Naht von extrakraniellen Hirnnerven, primär
04.03.31↔	Durchtrennung oder Quetschen (Crushing) von Nerven der Schulter	04.3x.11↔	Epineurale Naht des Plexus brachialis, primär
04.03.32↔	Durchtr o Quetsch (Crushing) von Nn d Armes und d Hand	04.3x.12↔	Epineurale Naht von Nerven der Schulter, primär
04.03.33↔	Drchtr o Quetsch (Crshng) v Nn d Rmpfs u d unt Extrem	04.3x.13↔	Epineurale Naht von Nerven am Arm, primär
04.03.99↔	Durchtr o Quetsch (Crushing) v and kran u periph Nn, So	04.3x.14↔	Epineurale Naht von Nerven der Hand, primär
04.04.00↔	Sonstige Inzision an kranialen und peripheren Nerven, n.n.bez.	04.3x.15↔	Epineurale Naht von Nerven des Rumpfes, primär
04.04.10↔	Sonstige Inzision am N. vestibulocochlearis	04.3x.16↔	Epn Nht v Nn d Beins (nkl. Plxs lmbsc, Leist, Bcknb), pr
04.04.11↔	So Inzis an intrakr Anteilen von sonst Hirner und Ggl	04.3x.17↔	Epineurale Naht von Nerven des Fußes, primär
04.04.20↔	Sonstige Inzision an extrakraniellen Hirnnerven	04.3x.19↔	Epin Nht von sonstigen kran oder peripheren Nn, primär
04.04.30↔	Sonstige Inzision am Plexus brachialis	04.3x.20↔	Epineurale Naht von extrakraniellen Hirnnerven, sekundär
04.04.31↔	Sonstige Inzision an Nerven der Schulter	04.3x.21↔	Epineurale Naht des Plexus brachialis, sekundär
04.04.32↔	Sonstige Inzision an Nerven des Armes und der Hand	04.3x.22↔	Epineurale Naht von Nerven der Schulter, sekundär
04.04.33↔	Sonstige Inzis an Nerven d Rumpfes und d unteren Extrem	04.3x.23↔	Epineurale Naht von Nerven am Arm, sekundär
04.04.99↔	Sonstige Inzision an kranialen und peripheren Nerven, sonstige	04.3x.24↔	Epineurale Naht von Nerven an der Hand, sekundär
04.05.00↔	Exzision (und Destruktion) des Ganglion Gasseri, n.n.bez.	04.3x.25↔	Epineurale Naht von Nerven des Rumpfes, sekundär
04.05.10↔	Exzision des Ganglion Gasseri	04.3x.26↔	Epn Nht v Nn d Beins (nkl. Plxs lmbsc, Leist, Bcknb), sk
04.05.20↔	Destruktion des Ganglion Gasseri	04.3x.27↔	Epineurale Naht von Nerven des Fußes, sekundär
04.05.99↔	Exzision (und Destruktion) des Ganglion Gasseri, sonstige	04.3x.29↔	Epin Nht von sonstigen kran und peripheren Nn, sekundär
04.06.00↔	Sonstige Exz von kran oder peripheren Ggl, n.n.bez.	04.3x.30↔	Interfaszikuläre Naht von extrakraniellen Hirnnerven, primär
04.06.10↔	Exzision von intrakraniellen Ganglien	04.3x.31↔	Interfaszikuläre Naht des Plexus brachialis, primär
04.06.20↔	Exzision von sonstigen peripheren Ganglien	04.3x.32↔	Interfaszikuläre Naht von Nerven der Schulter, primär
04.06.99↔	Sonstige Exz von kran oder peripheren Ggl, sonstige	04.3x.33↔	Interfaszikuläre Naht von Nerven am Arm, primär
04.07.00↔	Sonstige Exz o Avuls von kran o peripheren Nn, n.n.bez.	04.3x.34↔	Interfaszikuläre Naht von Nerven an der Hand, primär
04.07.10↔	Exzision eines Nerven zur Transplantation	04.3x.35↔	Interfaszikuläre Naht von Nerven des Rumpfes, primär
		04.3x.36↔	Intrfsz Nht v Nn d Beins (nkl. Plxs lmbsc, Leist, Bcknb), pr
		04.3x.37↔	Interfaszikuläre Naht von Nerven des Fußes, primär
		04.3x.39↔	Interfsz Nht von sonstigen kran und periph Nn, primär
		04.3x.40↔	Interfaszikuläre Naht von extrakraniellen Hirnnerven, sekundär
		04.3x.41↔	Interfaszikuläre Naht des Plexus brachialis, sekundär
		04.3x.42↔	Interfaszikuläre Naht von Nerven der Schulter, sekundär

04.3x.43↔	Interfaszikuläre Naht von Nerven am Arm, sekundär	04.79.22↔	Tx und Transp d Plexus brachia m interfsz Nht
04.3x.44↔	Interfaszikuläre Naht von Nerven an der Hand, sekundär	04.79.23↔	Tx und Transp von Nn d Schult m interfsz Nht
04.3x.45↔	Interfaszikuläre Naht von Nerven des Rumpfes, sekundär	04.79.24↔	Tx und Transp e Nn d Armes und d Hand m interfsz Nht
04.3x.46↔	Intrfsz Nht v Nn d Beins (inkl. Plxs lmbcsc, Leist, Bcknb), sk	04.79.25↔	Tx u Trnsp v Nn d Rmpfs u d unt Extrm m intrfsz Nht
04.3x.47↔	Interfaszikuläre Naht von Nerven des Fußes, sekundär	04.79.29↔	Transplantation und Transp e sonst Nn m interfsz Nht
04.3x.49↔	Interfsz Nht von sonstigen kran und periph Nn, sekundär	04.79.99↔	Sonstige Neuroplastik , sonstige
04.3x.99↔	Naht an kranialen oder peripheren Nerven, sonstige	04.92.00↔	Implnt o Erstz d Elktrd(n) e prph Neurstm, n.n.bz.
04.41↔	Dekompression an der Wurzel des N. trigeminus	04.92.10↔	Implnt o Erstz d Elktrd(n) e tmp prph Neurstm, Enzlsys, Tstsm
04.42.00↔	Sonstige Dekompression an kranialen Nerven, n.n.bez.	04.92.11↔	Implnt o Erstz d Elktrd(n) e tmp prph Neurstm, Mhrlsys, Tstsm
04.42.10↔	Sonstige Dekompression an kranialen Nerven, intrakraniell	04.92.20↔	Implnt o Erstz d Elktrd(n) prmn prph Neurstm,Stbl,Enzlsys,Prk
04.42.20↔	Sonstige Dekompression an kranialen Nerven, extrakraniell	04.92.21↔	Implnt o Erstz Elktrd(n) prmn prph Neurstm,Stbl,Mhrlsys,Prk
04.42.99↔	Sonstige Dekompression an kranialen Nerven, sonstige	04.92.30↔	Implnt/Erstz Elktrd prmn prph Neurstm/Plttnl/Enzlsys, offnchr
04.49.00↔	So Dekompr o Lös v Adhäs an periph N o Gangl, n.n.bez.	04.92.31↔	Implnt/ErstzElktrd(n)prmn prph Neurstm/Plttnl/Mhrlsys, offn chr
04.49.10↔	Sonstige Dekompr oder Lösung von Adhäs a Plexus brachia	04.92.40↔	Implantation oder Ersetzen einer Vagusnervstimulationselektrode
04.49.11↔	Sonstige Dekompr oder Lös von Adhäs an Nn d Schulter	04.92.99↔	Implant o Ersetz d Elektrod(n) e periph Neurostim, So
04.49.12↔	Sonstige Dekompr oder Lös von Adhäs an Nerven d Armes	04.93.00↔	Entf d Elektrod(n) e peripheren Neurostim, n.n.bez.
04.49.13↔	Sonstige Dekompr oder Lösung von Adhäs an Nerven d Hand	04.93.10↔	Entf d Elktrd(n) e prph Neurstm, Stbl, Enzlsys
04.49.14↔	S Dkmp r o Lös v Adhäs a Plxs lmbcsc, Leist u Bcknb	04.93.11↔	Entf d Elktrd(n) e prph Neurstm, Stbl, Mhrlsys
04.49.15↔	Sonstige Dekompr oder Lös von Adhäs an Nerven d Beines	04.93.20↔	Entf d Elktrd(n) e prph Neurstm, Plttnl, Enzlsys
04.49.16↔	Sonstige Dekompr oder Lös von Adhäs an Nerven d Fußes	04.93.21↔	Entf d Elktrd(n) e prph Neurstm, Plttnl, Mhrlsys
04.49.99↔	S Dkmp r o Lös v Adhäs an snst prph Nn o Gnglionj, sonst	04.93.40↔	Entfernen einer Vagusnervelektrode
04.5x.00↔	Transplantation von kranialem oder peripherem Nerv, n.n.bez.	04.93.99↔	Entf d Elektrod(n) e peripheren Neurostim, sonstige
04.5x.10↔	Transplantation von extrakraniellen Hirnnerven	04.94.10↔	Rv (h Erstz) d Elktrd(n) e prph Neurstm, n.n.bz.
04.5x.11↔	Transplantation von Plexus brachialis und Nerven der Schulter	04.94.11↔	Rv (h Erstz) d Elktrd(n) e prph Neurstm, Stbl, Enzlsys
04.5x.12↔	Transplantation von Nerven des Armes und der Hand	04.94.12↔	Rv (h Erstz) d Elktrd(n) e prph Neurstm, Stbl, Mhrlsys
04.5x.13↔	Transplantation von Nn d Rumpfes und d unteren Extrem	04.94.13↔	Rv (h Erstz) d Elktrd(n) e prph Neurstm, Plttnl, Enzlsys
04.5x.19↔	Transplantation von sonstigem kranialem oder peripherem Nerv	04.94.14↔	Rv (h Erstz) d Elktrd(n) e prph Neurstm, Plttnl, Mhrlsys
04.5x.99↔	Transplantation von kranialem oder peripherem Nerv, sonstige	04.94.99↔	Rev (oh Ersetz) d Elektrod(n) e periph Neurostim, So
04.6x.00↔	Transposition von kranialen und peripheren Nerven, n.n.bez.	04.99.00↔	Sonstige Operation an kranialen und peripheren Nerven, n.n.bez.
04.6x.10↔	Transposition e extr Hirnnerven mit epin primärer Naht	04.99.10↔	Implantation oder Ersetzen einer peripheren Neuroprothese
04.6x.11↔	Transposition e extr Hirnner mit epin sekundärer Naht	04.99.11↔	Revision (ohne Ersetzen) einer peripheren Neuroprothese
04.6x.12↔	Transp e extrk Hirnner m interfsz prim und sek Nht	04.99.12↔	Entfernung einer peripheren Neuroprothese
04.6x.20↔	Transposition d Plexus brachia mit epin primärer Naht	04.99.99↔	Sonstige Operation an kranialen und peripheren Nerven, sonstige
04.6x.21↔	Transposition d Plexus brachia mit epin sekundärer Naht	05.0↔	Durchtrennung von sympathischen Nerven oder Ganglien
04.6x.22↔	Transposition d Plexus brachia m interfsz primärer Nht	05.11↔	Biopsie an einem sympathischen Nerv oder Ganglion
04.6x.23↔	Transposition d Plexus brachia m interfsz sek Nht	05.19↔	Sonstige diagn Massnahm an sympath Nerven oder Ggl
04.6x.30↔	Transposition e Nn d Schult m epin prim und sek Nht	05.81↔	Plastische Rekonstruktion an sympathischem Nerv oder Ganglion
04.6x.31↔	Transposition e Nn d Schult m interfsz prim und sek Nht	05.89↔	Sonstige Operation an sympathischem Nerv oder Ganglion
04.6x.40↔	Transposition e Nerven d Armes mit epin primärer Naht	05.9↔	Sonstige Operationen am Nervensystem
04.6x.41↔	Transposition e Nerven d Armes mit epin sekund Naht	06.01↔	Aspiration im Gebiet der Schilddrüse
04.6x.42↔	Transposition e Nerven d Armes m interfsz primärer Naht	06.02↔	Wiedereröffnung einer Wunde im Gebiet der Schilddrüse
04.6x.43↔	Transposition e Nn d Armes m interfsz sekundärer Nht	06.09.00↔	Inzision im Gebiet der Schilddrüse, n.n.bez.
04.6x.50↔	Trnsp e Nn d Rmpfs u d unt Extrm m epn prm u sk Nht	06.09.10↔	Inzision im Gebiet der Schilddrüse: Ohne weitere Maßnahmen
04.6x.51↔	Trnsp e Nn d Rmpfs u d unt Extrm m intrfsz prm u sk Nht	06.09.11↔	Inzision im Gebiet der Schilddrüse: Drainage
04.6x.60↔	Transposition e Nn d Hand m interfsz prim und sek Nht	06.09.12↔	Inzision im Gebiet der Schilddrüse: Exploration
04.6x.70↔	Transposition mit Neurolyse und Dekompr e extrk Hirnner	06.09.99↔	Inzision im Gebiet der Schilddrüse, sonstige
04.6x.71↔	Trnsp m Neurlys u Dkmp r d Plxs brchia o e Nn d Schlt	06.89.10↔	Partielle Parathyreoidektomie, n.n.bez.
04.6x.72↔	Transposition m Neurolyse und Dekompr e Nerven d Armes	06.89.11↔	Reexploration mit partieller Parathyreoidektomie
04.6x.73↔	Transposition mit Neurolyse und Dekompr e Nerven d Hand	06.89.13↔	Sonstige Operationen an der Nebenschilddrüse durch Sternotomie
04.6x.74↔	Trnsp m Neurlys u Dkmp r e Nn d Rmpfs u d unt Extrm	06.89.99↔	Partielle Parathyreoidektomie, sonstige
04.6x.75↔	Transposition von sonstigen kranialen und peripheren Nerven	06.91↔	Durchtrennung des Isthmus thyreoidae
04.6x.99↔	Transposition von kranialen und peripheren Nerven, sonstige	06.92↔	Ligatur von Gefässen der Schilddrüse
04.71↔	Hypoglosso-faziale Anastomose	06.93↔	Naht an der Schilddrüse
04.72↔	Akzessorio-faziale Anastomose	07.00↔	Exploration im Gebiet der Nebenniere, n.n.bez.
04.73↔	Akzessorio-hypoglossale Anastomose	07.01↔	Einseitige Exploration im Gebiet der Nebenniere
04.74.00↔	Sonstige Anast e kran oder peripheren Nervs, n.n.bez.	07.02↔	Beidseitige Exploration im Gebiet der Nebenniere
04.74.10↔	Fazio-faziale Nerven-Anastomose	07.41↔	Inzision an einer Nebenniere
04.74.11↔	Interkosto-faszikuläre Nerven-Anastomose	07.42↔	Durchtrennung von afferenten Nerven der Nebennieren
04.74.99↔	Sonstige Anast e kran oder peripheren Nervs, sonstige	07.43↔	Ligatur von Gefässen der Nebennieren
04.75↔	Rev e früh plast Reko an e kran oder periph Nerv	07.44↔	Rekonstruktion an einer Nebenniere
04.76↔	Plast Reko alte traumat Verletz an kran u periphNn	07.45↔	Reimplantation von Gewebe der Nebennieren
04.79.00↔	Sonstige Neuroplastik, n.n.bez.	07.49↔	Sonstige OP an einer NN, deren Nerven oder Gef
04.79.10↔	Transplantation und Transp e extrk Hirnner m epin Nht	07.61↔	Partielle Exzision der Hypophyse, transfrontaler Zugang
04.79.11↔	Transplantation und Transp d Plexus brachia m epin Nht	07.62↔	Partielle Exzision an der Hypophyse, transsphenoidaler Zugang
04.79.12↔	Transplantation und Transp von Nn d Schult m epin Nht	07.63↔	Part Exz an der Hypoph, nicht näher bez Zugang
04.79.13↔	Tx und Transp e Nn d Armes und d Hand m epin Nht		
04.79.14↔	Tx u Transp von Nn d Rumpfes u d unt Extrem m epin Nht		
04.79.19↔	Transplantation und Transp e sonst Nervens m epin Nht		
04.79.20↔	Transplantation und Transposition e Nn m interfsz Nht		
04.79.21↔	Tx und Transp e extrk Hirnner m interfsz Nht		

07.64↔	Totale Exzision der Hypophyse, transfrontaler Zugang	08.69.10↔	Plastische Rekonstruktion des Augenlids mit Knorpel
07.65↔	Totale Exzision der Hypophyse, transsphenoidaler Zugang	08.69.11↔	Plastische Rekonstruktion d Lids mit allopl Material
07.68↔	Totale Exzision der Hypophyse, anderer näher bezeichneter Zugang	08.69.12↔	Plast Reko d Lids m Verschiebe und Rotationspl d Lides
07.69↔	Totale Exzision der Hypophyse, nicht näher bezeichneter Zugang	08.69.13↔	Plastische Rekonstruktion des Augenlids mit Oberlidverlängerung
07.80↔	Thymektomie, n.n.bez.	08.69.19↔	Plast Reko d Lids m sonstigem Lp o Transplantaten
07.81↔	Sonstige partielle Exzision am Thymus	08.69.99↔	So Plast Reko d Lids m Lp o Transplantaten, So
07.82↔	Sonstige totale Exzision des Thymus	08.70↔	Plastische Rekonstruktion des Augenlids, n.n.bez.
07.83↔	Thorakoskopische partielle Exzision am Thymus	08.71↔	Den Lidrand umfass plast Reko des Lids, part Tiefe
07.84↔	Thorakoskopische totale Exzision des Thymus	08.72↔	Sonstige plast Reko des Augenlids, partielle Tiefe
07.91↔	Exploration im Gebiet des Thymus	08.73.00↔	D Ldmd umfss Plst Rk d Lds, vll Tief, n.n.bz.
07.92↔	Sonstige Inzision am Thymus	08.73.10↔	Verschiebeplastik der Lidkante
07.93↔	Plastische Rekonstruktion am Thymus	08.73.99↔	D Lidrand umfassende Plast Reko d Lids, volle Tiefe, So
07.95↔	Thorakoskopische Inzision am Thymus	08.74.00↔	Sonstige Plast Reko d Lids, volle Tiefe, n.n.bez.
07.98↔	So u nmbez thorakoskopische Operationen Thymus	08.74.10↔	Oberlidverlängerung
07.99↔	Sonstige und nicht näher bezeichnete Operationen am Thymus	08.74.99↔	Sonstige Plast Reko d Lids, volle Tiefe, sonstige
08.11.00↔	Biopsie am Augenlid, n.n.bez.	08.82↔	Versorg e Risswund dLids,dLidrand umfass,partTiefe
08.11.10↔	Geschlossene (Nadel-) Biopsie am Augenlid	08.83↔	So Versorg einer Risswund des Lids, part Tiefe
08.11.20↔	Offene Biopsie am Augenlid	08.84↔	Versorg e Risswund dLids,dLidrand umfass,volleTief
08.11.99↔	Biopsie am Augenlid, sonstige	08.85↔	Sonstige Versorgung einer Risswunde des Augenlids, volle Tiefe
08.21↔	Exzision eines Chalazions	08.86↔	Rhytidektomie am Unterlid
08.22.00↔	Exzision einer anderen kleineren Läsion am Augenlid, n.n.bez.	08.87↔	Rhytidektomie am Oberlid
08.22.10↔	Exz e and klein Läs a Lid, Ni hist kontr (mikrog Chir)	08.89.00↔	Sonstige plastische Rekonstruktion des Augenlids, n.n.bez.
08.22.11↔	Exz e and klein Läs a Lid, hist kontr (mikrog Chir)	08.89.10↔	Plast Reko d Lids, medialer o lateraler Lidwinkel
08.22.99↔	Exzision einer anderen kleineren Läsion am Augenlid, sonstige	08.89.11↔	Plastische Rekonstruktion d Augenlids d Hebung d Augbr
08.23.00↔	Exz e gröss Läsion a Augenlid, nicht durchgeh, n.n.bez.	08.89.12↔	Plast Reko d Lids d Entf e Fettgewebeprolapses d Orb
08.23.10↔	Exz e gröss Läs a Ld, N drchgh, N hst kntr (mkrgr Chr)	08.89.13↔	Plast Reko d Lids d Oberflächenbehandlung m Laser
08.23.11↔	Exz e gröss Läs a Ld, N drchgh, hst kntr (mkrgr Chr)	08.89.14↔	Plast Reko d Lids d sonstige Oberlidverlängerung
08.23.99↔	Exz e gröss Läsion a Augenlid, nicht durchgeh, sonstige	08.89.15↔	Plastische Rekonstruktion d Lids d Unterlidverlängerung
08.24.00↔	Exz e gröss Läsion a Augenlid, perforierend, n.n.bez.	08.89.99↔	Sonstige plastische Rekonstruktion des Augenlids, sonstige
08.24.10↔	Exz e gröss Läs a Ld, prf, N hst kntr (mkrgr Chr)	09.11↔	Biopsie der Tränendrüse
08.24.11↔	Exz e gröss Läs a Lid, perf, hist kontr (mikrog Chir)	09.12↔	Biopsie des Tränensacks
08.24.99↔	Exz e gröss Läsion a Augenlid, perforierend, sonstige	09.19↔	Sonstige diagnostische Massnahmen am Tränensystem
08.31↔	Beheb einer BlephaPtos d M. front-Verf mit Naht	09.20↔	Exzision einer Tränendrüse, n.n.bez.
08.32↔	Beheb e BlephaPtos d M. front-Verf mit FaszSchling	09.21↔	Exzision einer Läsion der Tränendrüse
08.33↔	BehebBlephaPtos duRes/Verlage M.lev palp/o Aponeur	09.22↔	Sonstige partielle Resektion einer Tränendrüse
08.34↔	Beheb einer BlephaPtos d and Verf am M. levat palp	09.23↔	Totale Resektion einer Tränendrüse
08.35↔	Behebung einer Blepharoptose durch Tarsoplastik	09.3↔	Sonstige Operationen an der Tränendrüse
08.36↔	Behebung einer Blepharoptose durch andere Verfahren	09.6↔	Exzision an Tränensack und ableitenden Tränenwegen
08.37↔	Reduktion einer Ptosen-Überkorrektur	09.71↔	Korrektur eines evertierten Tränenpünktchens
08.38↔	Korrektur einer Lidretraktion	09.72↔	Sonstige plastische Rekonstruktion am Tränenpünktchen
08.41↔	Behebung von Entropium oder Ektropium durch Thermokauterisation	09.81↔	Dakryozystorhinostomie
08.42↔	Behebung von Entropium oder Ektropium durch Nahtverfahren	09.82↔	Konjunktivozystorhinostomie
08.43↔	Behebung von Entropium oder Ektropium durch Keilresektion	09.83↔	Konjunktivozystorhinostomie mit Einsetzen von Tubus oder Stent
08.44.00↔	Behebung von Entropium oder Ektropium durch Lidplastik, n.n.bez.	09.91↔	Obliteration des Tränenpünktchens
08.44.10↔	Bhb v Entrp o Ektrp d Ldplst, hr Vrkr d Agnlds	09.99↔	Sonstige Operation am Tränensystem
08.44.99↔	Sonstige Behebung von Entropium oder Ektropium durch Lidplastik	10.0↔	Entf eines subkonj FK aus der Konjunkt durch Inzision
08.49.00↔	Sonstiger Eingr zur Korr e Entrop oder Ektrp, n.n.bez.	10.31.00↔	Exzision von Läsion oder Gewebe der Konjunktiva, n.n.bez.
08.49.10↔	S Engr z Krr e Entrp o Ektrp, Op an D Ldrtrktrn	10.31.10↔	Exzision von Läsion oder Gewebe der Konjunktiva mit Plastik
08.49.11↔	So Eingr zur Korr e Entrp o Ektrp, Rep e Lidlamelle	10.31.99↔	Exzision von Läsion oder Gewebe der Konjunktiva, sonstige
08.49.99↔	Sonstiger Eingr zur Korr e Entrp oder Ektrp, sonstige	10.32↔	Destruktion einer Läsion der Konjunktiva
08.51↔	Kanthotomie	10.33↔	Sonstige destruktive Massnahmen an der Konjunktiva
08.52↔	Blepharorrhaphie	10.41.00↔	Plast Reko e Symblepharons m fr Transplantat, n.n.bez.
08.59.00↔	Sonstige Anpassung der Lidposition, n.n.bez.	10.41.10↔	Plast Reko e Symblepharons m fr Transplantat, autogen
08.59.10↔	Kanthoplastik, n.n.bez.	10.41.11↔	Plast Reko e Symbleph m fr Transplantat, Ni autogen
08.59.11↔	Kanthopexie	10.41.99↔	Sonstige Plast Reko e Symblepharons m fr Transplantat
08.59.12↔	Korrekturoperation bei Epikanthus	10.42.00↔	Konjunktiv Fornixrekonstr mit fr Transplantat, n.n.bez.
08.59.99↔	Sonstige Anpassung der Lidposition, sonstige	10.42.10↔	Konjunktiv Fornixrekonstr mit fr Transplantat, autogen
08.61.00↔	Plast Reko d Lids m Hautappen o transplantat, n.n.bez.	10.42.11↔	Konjunktiv Fornixrekonstr m fr Transplantat, Ni autogen
08.61.10↔	Plastische Rekonstruktion des Augenlids mit Hautappen	10.42.99↔	Sonstige Konjunktiv Fornixrekonstr mit fr Transplantat
08.61.11↔	Plastische Rekonstruktion des Augenlids mit Hauttransplantat	10.43↔	Sonstige Rekonstruktion der konjunktivalen Fornix
08.61.99↔	Sonstige Plast Reko d Lids m Hautlap o transplantat	10.44.00↔	Sonstiges freies Transplantat an die Konjunktiva, n.n.bez.
08.62↔	Plast Reko des Lids mit Schleimhautlapp oder -Tx	10.44.10↔	Sonstiges freies Transplantat an die Konjunktiva, autogen
08.63↔	Plastische Reko des Augenlids mit Haarfol-Tx	10.44.11↔	Sonstiges freies Transplantat an die Konjunktiva, nicht autogen
08.64↔	Plastische Reko des Augenlids mit tarsokonj Lappen	10.44.99↔	Sonstiges freies Transplantat an die Konjunktiva, sonstige
08.69.00↔	So Plast Reko d Lids m Lp o Transplantaten, n.n.bez.	10.49.00↔	Sonstige Konjunktivaplastik, n.n.bez.
		10.49.10↔	Sonstige Konjunktivaplastik, Tenonplastik
		10.49.99↔	Sonstige Konjunktivaplastik, sonstige

10.5x.00↔	Lösung von Adhäsionen an Konjunktiva und Augenlid, n.n.bez.	12.32↔	Lösung von anderen vorderen Synechien
10.5x.10↔	Lös von Adhäs an Konjunkt und Lid mit Bindehautplastik	12.33↔	Lösung von hinteren Synechien
10.5x.99↔	Sonstige Lösung von Adhäsionen an Konjunktiva und Augenlid	12.34↔	Lösung von korneovitrealen Adhäsionen
10.6x.00↔	Versorgung einer Konjunktivaverletzung, n.n.bez.	12.35↔	Koreplastik
10.6x.10↔	Versorgung einer Konjunktivaverletzung, durch Naht	12.39.00↔	Sonstige Iridoplastik, n.n.bez.
10.6x.99↔	Sonstige Versorgung einer Konjunktivaverletzung	12.39.10↔	Iridoplastik d Laser z Erleicht d intraokul Zirkulation
11.0↔	Entf eines intrakorn FK aus der Kornea mitt Magnet	12.39.99↔	Sonstige Iridoplastik, sonstige
11.1↔	Inzision der Kornea	12.40↔	Entfernen einer Läsion der vorderen Augenkammer, n.n.bez.
11.21↔	Scraping der Kornea für Ausstrich oder Kultur	12.41↔	Destruktion einer Irlsläsion ohne Exzision
11.22.00↔	Biopsie der Kornea, n.n.bez.	12.42↔	Exzision einer Irlsläsion
11.22.10↔	Geschlossene (Nadel-) Biopsie der Kornea	12.43↔	Destruktion einer Läsion des Corpus ciliare, ohne Exzision
11.22.20↔	Offene Biopsie der Kornea	12.44↔	Exzision einer Läsion des Corpus ciliare
11.22.99↔	Biopsie der Kornea, sonstige	12.51↔	Goniopunktion ohne Goniotomie
11.31↔	Transposition eines Pterygiums	12.52↔	Goniotomie ohne Goniopunktion
11.32↔	Exzision eines Pterygiums mit Korneatransplantat	12.53↔	Goniotomie mit Goniopunktion
11.41↔	Mechanisches Entfernen von Korneaepithel	12.54↔	Trabekulotomie ab externo
11.42↔	Thermokauterisation einer Kornealäsion	12.59.00↔	Sonstige Erleichterung der intraokulären Zirkulation, n.n.bez.
11.43↔	Kryotherapie einer Kornealäsion	12.59.10↔	Erleicht d intraokl Zklt d Trbkplstk o Gnioplstk
11.49.00↔	Sonstiges Entfernen oder Destr e Kornealäsion, n.n.bez.	12.59.11↔	Erleicht d intraokl Zklt d Aspr u Kürttg a Trblwrk
11.49.10↔	Destruktion einer Kornealäsion, durch laserkoagulation	12.59.99↔	Sonstige Erleichterung der intraokulären Zirkulation, sonstige
11.49.19↔	Sonstige Destruktion einer Kornealäsion	12.61.00↔	Trepanation der Sklera mit Iridektomie, n.n.bez.
11.49.20↔	Keratektomie einer Kornealäsion durch phototherapie	12.61.10↔	Gedechte Trepanation der Sklera mit Iridektomie
11.49.29↔	Sonstige Keratektomie einer Kornealäsion	12.61.11↔	Nicht gedechte Trepanation der Sklera mit Iridektomie
11.49.99↔	Sonstiges Entfernen oder Destruktion einer Kornealäsion,sonstige	12.61.99↔	Sonstige Trepanation der Sklera mit Iridektomie
11.51↔	Naht einer Korneaverletzung	12.62↔	Thermokauterisation der Sklera mit Iridektomie
11.52↔	Korrektur einer postoperativen Wunddehiszenz an der Kornea	12.63↔	Iridenkleisis und Iridotaxis
11.53↔	Versorg e KonrVerl oder -wunde mit KonjunktLapp	12.64.00↔	Trabekulektomie ab externo, n.n.bez.
11.59.00↔	Sonstige Rekonstruktion der Kornea, n.n.bez.	12.64.10↔	Gedechte Trabekulektomie ab externo
11.59.10↔	Rekonstruktion durch Deckung der Kornea, n.n.bez.	12.64.11↔	Nicht gedechte Trabekulektomie ab externo
11.59.11↔	Rekonstruktion durch Deckung der Kornea durch eine Amnionmembran	12.64.99↔	Sonstige Trabekulektomie ab externo
11.59.12↔	Rekonstruktion durch sonstige Deckung der Kornea	12.65↔	Sonstige Sklerafistulisierung mit Iridektomie
11.59.99↔	Sonstige Rekonstruktion der Kornea, sonstige	12.66↔	Postoperative Revision einer Sklerafistulisierungs-Massnahme
11.60↔	Korneatransplantation, n.n.bez.	12.69.00↔	Sonstige Sklerafistulisierungs-Massnahme, n.n.bez.
11.61↔	Lamelläre Keratoplastik mit Autotransplantat	12.69.10↔	Filterierende Operationen zur Senkung des Augeninnendruckes
11.62↔	Sonstige lamelläre Keratoplastik	12.69.99↔	Sonstige Sklerafistulisierungs-Massnahme, sonstige
11.63↔	Penetrierende Keratoplastik mit Autotransplantat	12.81↔	Naht einer Sklaverletzung
11.64↔	Sonstige penetrierende Keratoplastik	12.82↔	Verschluss einer Sklerafistel
11.69.00↔	Sonstige Korneatransplantation, n.n.bez.	12.83↔	Rev einer OPWunde der vorderen AugKam, n.a.kl.
11.69.10↔	Austausch-Keratoplastik	12.84↔	Exzision oder Destruktion einer Skleraläsion
11.69.20↔	Perforierende Korneatransplantation	12.85↔	Versorgung eines skleralen Staphyloms mit Transplantat
11.69.99↔	Sonstige Korneatransplantation, sonstige	12.86↔	Sonstige Versorgung eines skleralen Staphyloms
11.71↔	Keratomileusis	12.87↔	Skleraverstärkung mit Transplantat
11.72↔	Keratophakie	12.88↔	Sonstige Skleraverstärkung
11.73↔	Keratoprothese	12.89↔	Sonstige Operationen an der Sklera
11.74↔	Thermokeratoplastik	12.91.00↔	Therapeutische Evakuierung der vorderen Augenkammer, n.n.bez.
11.75↔	Radiäre Keratotomie	12.91.10↔	Vorderkammerspülung, n.n.bez.
11.76↔	Epikeratophakie	12.91.11↔	Vorderkammerspülung mit Entfernung von Silikonöl
11.79.00↔	S rknstrktv u rfrktv Engr an d Krn, n.n.bz.	12.91.19↔	Sonstige Vorderkammerspülung
11.79.10↔	Photorefraktive Keratektomie	12.91.20↔	Parazentese der vorderen Augenkammer
11.79.20↔	Implantation eines intrastromalen Ringsegmentes an der Kornea	12.91.99↔	Therapeutische Evakuierung der vorderen Augenkammer, sonstige
11.79.99↔	So rekonstruktive und refraktive Eingr an d Korn, So	12.92.00↔	Injektion in die vordere Augenkammer, n.n.bez.
11.91↔	Tätowierung der Kornea	12.92.10↔	Injekt von flüssiger Subst i d vordere Augkam, n.n.bez.
11.92↔	Entfernen eines künstlichen Korneaimplantats	12.92.11↔	Injektion von Flüssigkeit in die vordere Augenkammer
12.00↔	Entf e intraokul FK aus der vorderen AugKam, nnb.	12.92.12↔	Injektion von flüssigem Medikament in die Vordere Augenkammer
12.01↔	Entf e intraokul FK aus d vorderen AugKam mittMagn	12.92.19↔	So Injekt von flüssiger Substanz i d vordere Augkam
12.02↔	Entf e intraokul FK aus d vorderen AugKam oh Magn	12.92.20↔	Injektion von Gas in die vordere Augenkammer, n.n.bez.
12.11↔	Iridotomie mit Transfixation	12.92.21↔	Injektion von Luft in die vordere Augenkammer
12.12↔	Sonstige Iridotomie	12.92.29↔	Sonstige Injektion von Gas in die vordere Augenkammer
12.13↔	Exzision einer prolabierten Iris	12.92.99↔	Sonstige Injektion in die vordere Augenkammer
12.14↔	Sonstige Iridektomie	12.93↔	Exz oder Destr e Epitheleinwuch in die vord AugKam
12.21↔	Diagnostische Aspiration der vorderen Augenkammer	12.97↔	Sonstige Operationen an der Iris
12.22↔	Biopsie der Iris	12.98.00↔	Sonstige Operationen am Corpus ciliare, n.n.bez.
12.29.00↔	S diagn Mssnhm an Irs, Crp ciliar, Sklr u vrd Agkm, n.n.bez.	12.98.10↔	Fixation des Ziliarkörpers
12.29.10↔	Biopsie des Corpus ciliare	12.98.99↔	Sonstige Operationen am Corpus ciliare, sonstige
12.29.20↔	Biopsie der Sklera	12.99.00↔	Sonstige Operationen an der vorderen Augenkammer, n.n.bez.
12.29.30↔	Biopsie der Augenlinse	12.99.10↔	Entfernung einer Naht an der vorderen Augenkammer
12.29.99↔	S diagn Mssnhm an Irs, Crp ciliar, Sklr u vrd Agkm, S	12.99.99↔	Sonstige Operationen an der vorderen Augenkammer, sonstige
12.31↔	Lösung von Goniosynechien		

13.00↔	Entfernen eines Fremdkörpers aus der Linse, n.n.bez.	15.29.09↔	Sonstige Op an e einz äusseren Augmsk, sonstige
13.01↔	Entfernen eines Fremdkörpers aus der Linse mittels Magnet	15.29.10↔	Adhäsioolyse an einem einzelnen äusseren Augenmuskeln, n.n.bez.
13.02↔	Entfernen eines Fremdkörpers aus der Linse ohne Magnet	15.29.11↔	Adhäsioolyse an einem einzelnen äusseren geraden Augenmuskel
13.2↔	Extraks Extrakt der Lins durch linear ExtrakVerf	15.29.12↔	Adhäsioolyse an einem einzelnen äusseren schrägen Augenmuskel
13.3↔	Extraks Extrakt dLins d einfAspir-(u Irrig-)Verf	15.29.19↔	Sonstige Adhäsioolyse an einem einzelnen äusseren Augenmuskeln
13.41↔	Phakoemulsifikation und Aspiration eines Katarakts	15.29.20↔	Entf e Muskelnaht an e einz äusseren Augmsk, n.n.bez.
13.42↔	Mech Phakofragm und Aspir e Katarakt d post Zug	15.29.21↔	Entf e Muskelnaht an e einz äusseren geraden Augmsk
13.43↔	Mech Phakofragm und andere Aspir eines Katarakts	15.29.22↔	Entf e Muskelnaht an e einz äusseren schrägen Augmsk
13.59↔	Sonstige extrakapsuläre Exaktion der Linse	15.29.29↔	Entf e Muskelnaht an e einz äusseren Augmsk, sonstige
13.70↔	Einsetzen einer Intraokularlinse, n.n.bez.	15.29.30↔	Absetzen eines einzelnen äusseren Augenmuskels, n.n.bez.
13.71↔	Einsetz e IntraokulLinse bei eKataraktextr,einzeit	15.29.31↔	Absetzen eines einzelnen äusseren geraden Augenmuskels
13.72↔	Sekundäres Einsetzen einer Intraokularlinse	15.29.32↔	Absetzen eines einzelnen äusseren schrägen Augenmuskels
13.8↔	Entfernen einer Intraokularlinse	15.29.39↔	Absetzen eines einzelnen äusseren Augenmuskels, sonstige
13.90↔	Operation an der Linse, n.a.klass.	15.29.40↔	Refixation eines einzelnen äusseren Augenmuskels, n.n.bez.
13.91↔	Einsetzen von intraokulärer teleskopischer Prothese	15.29.41↔	Refixation eines einzelnen äusseren geraden Augenmuskels
13.92↔	Kapsulotomie an der Linse	15.29.42↔	Refixation eines einzelnen äusseren schrägen Augenmuskels
13.93↔	Verschluss eines Defektes an der Linse mit Gewebekleber	15.29.49↔	Sonstige Refixation eines einzelnen äusseren Augenmuskels
13.99↔	Sonstige Operationen an der Linse, sonstige	15.6↔	Revision einer Operation an den äusseren Augenmuskeln
14.00↔	Entf eines FK aus der hinteren AugKam, n.n.bez.	16.01↔	Orbitotomie mit Knochenlappen
14.01↔	Entf eines FK aus der hint AugKam mittels Magnet	16.02↔	Orbitotomie mit Einsetzen eines orbitalen Implantats
14.02↔	Entfernen Fremdkörper hintere Augkammer ohne Magnet	16.09↔	Sonstige Orbitotomie
14.19↔	So diagnMassnahm a Ret/Chorioi d/Glaskrp/hintAugKam	16.1↔	Entfernen eines penetr FK aus dem Auge, n.n.bez.
14.26↔	Destruktion einer chorioretinalen Läsion durch Radiotherapie	16.23↔	Biopsie an Orbita und Augapfel
14.27↔	Destr e chorioret Läs d Implant e StrahlQuell	16.31↔	Entf des Augenin h mit glz Implant in die SklSchale
14.31↔	Versorgung eines Retinarisses durch Diathermie	16.39↔	Sonstige Eviszeration des Augapfels
14.32↔	Versorgung eines Retinarisses durch Kryotherapie	16.41↔	Enukl dAugapf m glzImplant i dTenonKaps mAnheft Mm
14.33↔	Versorgung eines Retinarisses durch Xenon-Bogen-Photokoagulation	16.42↔	Enukleation des Augapfels mit anderem gleichzeitigem Implantat
14.34↔	Versorgung eines Retinarisses durch Laser-Photokoagulation	16.49↔	Sonstige Enukleation des Augapfels
14.35↔	Versorg eines RetRiss durch ni näher bez Photokoag	16.51.00↔	Exenteration d Orbita mit Entf ben Strukturen, n.n.bez.
14.39.00↔	Sonstige Versorgung eines Retinarisses, n.n.bez.	16.51.10↔	Exent d Orb m Entf ben Strukturen, m Erhalt d Lidhaut
14.39.10↔	Versorgung eines Retinarisses durch schwere Flüssigkeiten	16.51.11↔	Exent d Orb m Entf ben Strukturen, oh Erhalt d Lidhaut
14.39.99↔	Sonstige Versorgung eines Retinarisses, sonstige	16.51.99↔	Sonstige Exenteration d Orbita mit Entf ben Strukturen
14.41↔	Sklera-Cerclage mit Plombe	16.52.00↔	Exent d Orb m ther Entf von Orbknoch, n.n.bez.
14.49↔	Sonstige Sklera-Cerclage	16.52.10↔	Exent d Orb m ther Entf v Orbknoch, m Erhalt d Lidhaut
14.51↔	Behebung einer Amotio retinae durch Diathermie	16.52.11↔	Exent d Orb m ther Entf v Orbknoch, oh Erhalt d Lidhaut
14.52↔	Behebung einer Amotio retinae durch Kryotherapie	16.52.99↔	So Exent d Orb m therapeutischem Entf von Orbknoch
14.53↔	Behebung einer Amotio retinae durch Xenon-Bogen-Photokoagulation	16.59.00↔	Sonstige Exenteration der Orbita, n.n.bez.
14.54↔	Behebung einer Amotio retinae durch Laser-Photokoagulation	16.59.10↔	Sonstige Exenteration der Orbita, mit Erhalt der Lidhaut
14.55↔	Beheb einer Amot ret durch ni näher bez Photokoag	16.59.11↔	Sonstige Exenteration der Orbita, ohne Erhalt der Lidhaut
14.59.00↔	Sonstige Verfahren zur Behebung einer Amotio retinae, n.n.bez.	16.59.99↔	Sonstige Exenteration der Orbita, sonstige
14.59.10↔	Behebung einer Amotio retinae durch schwere Flüssigkeiten	16.61.00↔	Sekundäres Einsetzen eines Augenimplantats, n.n.bez.
14.59.11↔	Behebung einer Amotio retinae durch Endotamponade (Gas)	16.61.10↔	Sekundäres Einsetz e Augenimplantats, HautFettgewTx
14.59.99↔	Sonstige Verfahren zur Behebung einer Amotio retinae, sonstige	16.61.99↔	Sekundäres Einsetzen eines Augenimplantats, sonstige
14.6x.00↔	Entf von chir impl Material aus d hint Augkam, n.n.bez.	16.62.00↔	Revision und Reinsertion eines Augenimplantats, n.n.bez.
14.6x.10↔	Revision und Wechsel einer Sklera-Cerclage	16.62.10↔	Revision eines Augenimplantats
14.6x.20↔	Entfernung einer Sklera-Cerclage	16.62.20↔	Wchs e Agnimplntts, Enf e HautFttgwTrmsplntts
14.6x.99↔	Entf von chir impl Material aus d hint Augkam, sonstige	16.62.29↔	Sonstiger Wechsel eines Augenimplantats
14.71.00↔	Entfernen des Glaskörpers (anteriorer Zugang), n.n.bez.	16.62.99↔	Sonstige Revision und Reinsertion eines Augenimplantats
14.71.10↔	Vordere Vitrektomie über Pars plana	16.63↔	Revision einer Enukleationstasche mit Transplantat
14.71.19↔	Sonstige Vitrektomie über Pars plana	16.64↔	Sonstige Revision einer Enukleationstasche
14.71.99↔	Entfernen des Glaskörpers (anteriorer Zugang), sonstige	16.65.00↔	Sekundäres Transplantat in eine Exenterationshöhle, n.n.bez.
14.72↔	Sonstiges Entfernen des Glaskörpers	16.65.10↔	Sekundäres Tx i e Exenterationshöhle, HautFettgewTx
14.73.00↔	Mechanische Vitrektomie (anteriorer Zugang), n.n.bez.	16.65.99↔	Sonstiges sekundäres Transplantat in eine Exenterationshöhle
14.73.10↔	Mech Vitrekt (anteriorer Zugang), ParsplanaVitrekt	16.66↔	Sonstige Revision einer Exenterationshöhle
14.73.19↔	Mechanische Vitrektomie durch sonstigen anterioren Zugang	16.69↔	Sonstige sekundäre Massnahmen nach Entfernen des Augapfels
14.73.99↔	Mechanische Vitrektomie (anteriorer Zugang), sonstige	16.71↔	Entfernen eines Augenimplantats
14.74↔	Sonstige mechanische Vitrektomie	16.72↔	Entfernen eines Orbitaimplantats
14.79↔	Sonstige Operationen am Glaskörper	16.81↔	Versorgung einer Orbitawunde
14.9x.00↔	So Op an Ret, Chorioidea und hint Augkam, n.n.bez.	16.82↔	Versorgung einer Bulbusruptur
14.9x.10↔	Sontige Operation, Rotation der Netzhaut	16.89↔	Sonstige Versorgung einer Verletzung von Orbita oder Augapfel
14.9x.20↔	Fxierng v Mrkpl f d Strhlth an Rt, Chorioidea u hnt Agkm	16.92↔	Exzision einer Orbitaläsion
14.9x.21↔	Entf v Mrkpl f d Strhlth an Rt, Chorioidea u hnt Agkm	16.98.00↔	Sonstige Operationen an der Orbita, n.n.bez.
14.9x.22↔	Lgkrkrtr e str Appl an Rt, Chorioidea u hnt Agkm	16.98.10↔	Rekonstruktion der Orbita, n.n.bez.
14.9x.23↔	Entf e str Appl an Ret, Chorioidea und hint Augkam	16.98.11↔	Rekonstruktion der Orbitawand mit mikrovaskulärem Lappen
14.9x.99↔	So Op an Ret, Chorioidea und hint Augkam, So		
15.29.00↔	Sonstige Op an e einz äusseren Augmsk, n.n.bez.		
15.29.01↔	Sonstige Operationen an e einz äusseren geraden Augmsk		
15.29.02↔	Sonstige Operationen an e einz äusseren schrägen Augmsk		

16.98.19↔	Sonstige Rekonstruktion der Orbitawand	19.55↔	Tympanoplastik Typ V
16.98.20↔	Knöchelne Dekompression der Orbita	19.56.00↔	Tympanoplastik und Ossikuloplastik, n.n.bez.
16.98.21↔	Resektion von Fettgewebe aus der Orbita	19.56.10↔	Typ I m Antrt,Attkt,Attkoantr/Mstekt:Oh Imp Prth Imp autg Oskl
16.98.22↔	Einlegen eines intraokularen Medikamententrägers	19.56.11↔	Typ I m Antrt,Attkt,Attkoantr/Mstekt:M Imp alpl,alg/xg Prot
16.98.23↔	Einlegen eines extrabulbären Medikamententrägers	19.56.20↔	Tymppl m AnlOhrrdhöhl(ff Kvät):Oh ImplntPrth/m Imp autg Os
16.98.24↔	Operative temporäre intraokulare Druckerhöhung	19.56.21↔	TympplAnlOhrrdhöhl (ff Kvät):Implntallpl, allg/xng Prth
16.98.25↔	Entfernung eines Implantates nach Glaukomoperation	19.56.99↔	Tympanoplastik und Ossikuloplastik, sonstige
16.98.99↔	Sonstige Operationen an der Orbita, sonstige	19.6↔	Revision einer Tympanoplastik
18.01↔	Perforation des Ohrläppchens	19.9x.00↔	Sonstige plastische Rekonstruktion am Mittelohr, n.n.bez.
18.02↔	Inzision am äusseren Gehörgang	19.9x.10↔	Mikrochirurgische Operationen am Mittelohr, n.n.bez.
18.09↔	Sonstige Inzision am äusseren Ohr	19.9x.11↔	Verkleinerung einer Radikalhöhle
18.21.00↔	Exz e präaur Fistel o e präaur Sinus, n.n.bez.	19.9x.12↔	Reko d Mitthres: Reimpl / Reko d hint Gehörgangswand
18.21.10↔	Exz e präaur Fistel o e präaur Sinus, Ni hist kontr	19.9x.13↔	Rekonstruktion des Mittelohres
18.21.11↔	Exz e präaur Fistel o e präaur Sinus, hist kontr	19.9x.14↔	Verschluss einer Mastoid-Fistel
18.21.99↔	Exz e präaur Fistel o e präaur Sinus, sonstige	19.9x.19↔	Mikrochirurgische Operationen am Mittelohr, sonstige
18.29.00↔	Exz oder Destr e and Läsion a äusseren Ohr, n.n.bez.	19.9x.99↔	Sonstige plastische Rekonstruktion am Mittelohr, sonstige
18.29.01↔	Destr e Läsion a äusseren Ohr oder im äusseren Gehörg	20.01↔	Myringotomie mit Paukenröhreneinlage
18.29.10↔	Exz e and Läs a ässrn Ohr o i ässrn Ghörg, N hst kntr	20.23.00↔	Inzision am Mittelohr, n.n.bez.
18.29.11↔	Exz e and Läs a ässrn Ohr o i ässrn Ghörg, hst kntr	20.23.10↔	Antrotomie
18.29.99↔	Exz oder Destr e and Läsion a äusseren Ohr, sonstige	20.23.11↔	Attikotomie
18.31.00↔	Radikale Exzision einer Läsion am äusseren Ohr, n.n.bez.	20.23.12↔	Tympntmie m Abdchng d rnd u/ ovl Fnstrmbrn
18.31.10↔	Rd Exz Läs a ässrn Ohr o i ässrn Ghörg o Prt Rs Ohrm,N hst kntr	20.23.13↔	Explorative Tympanotomie
18.31.11↔	Rd Exz Läs a ässrn Ohr o i ässrn Ghörg o Prt Rs Ohrm,hst kntr	20.23.99↔	Inzision am Mittelohr, sonstige
18.31.19↔	Radikale Exzision einer Läsion am äusseren Ohr, sonstige	20.61.00↔	(Initiale) Fenestration am Innenohr, n.n.bez.
18.39.00↔	Sonstige Exzision am äusseren Ohr, n.n.bez.	20.61.10↔	Fnstrtion a Innhr, oh Implnt e Prth (ntials Vrfrm)
18.39.10↔	Resektion d Ohrmuschel, total, nicht hist kontrolliert	20.61.99↔	(Initiale) Fenestration am Innenohr, sonstige
18.39.11↔	Resektion der Ohrmuschel: total, histographisch kontrolliert	20.62.00↔	Revision einer Fenestration am Innenohr, n.n.bez.
18.39.19↔	Sonstige Resektion der Ohrmuschel, sonstige	20.62.10↔	Revision e Fenestration a Innohr, oh Implant e Prothese
18.39.99↔	Sonstige Exzision am äusseren Ohr, sonstige	20.62.99↔	Revision einer Fenestration am Innenohr, sonstige
18.6x.00↔	Rekonstruktion des äusseren Gehörganges, n.n.bez.	20.93↔	Plastische Rekonstruktion am runden und ovalen Fenster
18.6x.10↔	Erweiterung des äusseren Gehörganges	20.99.00↔	Sonstige Operationen an Innen- und Mittelohr, n.n.bez.
18.6x.20↔	Rekonstruktion eines (bestehenden) äusseren Gehörganges	20.99.10↔	Implantation von Knochenverankerungen am Mittel- oder Innenohr
18.6x.30↔	Konstruktion eines (nicht bestehenden) äusseren Gehörganges	20.99.20↔	Verschluss einer Labyrinthfistel
18.6x.99↔	Rekonstruktion des äusseren Gehörganges, sonstige	20.99.30↔	Entf e Kochleaimplantates oder implantbar Hörgerätes
18.71.00↔	Ohrmuschelaufbau, n.n.bez.	20.99.99↔	Sonstige Operationen an Innen- und Mittelohr, sonstige
18.71.10↔	Ohrmuschelaufbau, partiell, n.n.bez.	21.04↔	Stillung einer Epistaxis durch Ligatur der Aa. ethmoidales
18.71.11↔	Ohrmuschelaufbau, partiell mit Gewebeexpander	21.05↔	Stillung e Epistax d (transantr) Ligat d A. maxill
18.71.12↔	Ohrmuschelaufbau, partiell mit Galealappen	21.06↔	Stillung einer Epistaxis durch Ligatur der A. carotis externa
18.71.13↔	Ohrmuschelaufbau, partiell mit Knorpeltransplantat	21.07↔	StillungEpistax duExzMukos,Haut-Tx Sept/lat NasWand
18.71.14↔	Ohrmuschelaufbau, partiell mit mikrovaskulärem Lappen	21.1↔	Inzision an der Nase
18.71.19↔	Ohrmuschelaufbau, partiell, sonstige	21.30↔	Lok Exz und Destr einer Läsion an der Nase, nnb.
18.71.20↔	Ohrmuschelaufbau, total, n.n.bez.	21.31.00↔	Lokale Exzision und Destr e endonas Läsion, n.n.bez.
18.71.21↔	Ohrmuschelaufbau, total mit Gewebeexpander	21.31.10↔	Lokale Exzision einer endonasalen Läsion, Zugang endonasal
18.71.22↔	Ohrmuschelaufbau, total mit Galealappen	21.31.12↔	Destruktion einer endonasalen Läsion
18.71.23↔	Ohrmuschelaufbau, total mit Knorpeltransplantat	21.31.19↔	Lokale Exzision einer endonasalen Läsion, sonstige
18.71.24↔	Ohrmuschelaufbau, total mit mikrovaskulärem Lappen	21.31.99↔	Lokale Exzision und Destr e endonas Läsion, sonstige
18.71.29↔	Ohrmuschelaufbau, total, sonstige	21.32.00↔	Exz und lokale Destr e and Läsion an d Nase, n.n.bez.
18.71.30↔	Implantation von allopl Materialien b Aufb e Ohrmuschel	21.32.10↔	Exz und Lok Destr e and Läs an d Nase, nicht hist kontr
18.71.99↔	Ohrmuschelaufbau, sonstige	21.32.11↔	Exz und lokale Destr e and Läsion an d Nase, hist kontr
18.72↔	Reinsertion eines amputierten Ohres	21.32.99↔	Exz und lokale Destr e and Läsion an d Nase, sonstige
18.79↔	Sonstige plastische Rekonstruktion am äusseren Ohr	21.4x.00↔	Resektion der Nase, n.n.bez.
18.9↔	Sonstige Operation am äusseren Ohr	21.4x.10↔	Resektion der Nase, partiell, nicht histographisch kontrolliert
19.11↔	Stapedektomie mit Einpassen einer Inkus-Prothese	21.4x.11↔	Resektion der Nase, partiell, histographisch kontrolliert
19.19.00↔	Sonstige Stapedektomie, n.n.bez.	21.4x.20↔	Resektion der Nase, subtotal, nicht histographisch kontrolliert
19.19.10↔	Stapedot m Einp e Autg StapesProth (Inkusstapedot)	21.4x.21↔	Resektion der Nase, subtotal, histographisch kontrolliert
19.19.11↔	Stpdt m Enp e allpstsch StpsPrth (Inksstpdt)	21.4x.30↔	Resektion der Nase, total, nicht histographisch kontrolliert
19.19.12↔	Malleo-Stapedotomie	21.4x.31↔	Resektion der Nase, total, histographisch kontrolliert
19.19.99↔	Sonstige Stapedektomie, sonstige	21.4x.99↔	Sonstige Resektion der Nase
19.21↔	Revision einer Stapedektomie mit Inkus-Ersatz	21.5↔	Submuköse Resektion des Nasenseptums
19.29.00↔	Sonstige Revision einer Stapedektomie, n.n.bez.	21.62↔	Frakturierung der Nasenmuscheln
19.29.10↔	Sonstige Revision einer Stapedektomie mit Stapes-Prothese	21.72↔	Offene Reposition einer Nasenfraktur
19.29.11↔	Sonstige Revision e Stapedektomie m Autg StapesProth	21.82↔	Verschluss einer Nasenfistel
19.29.12↔	So Rev e Stapedektomie m alloplastische StapesProth	21.83.00↔	Totale plastische Nasenrekonstruktion, n.n.bez.
19.29.13↔	Sonstige Revision einer Stapesplastik (ohne Inkus-Ersatz)	21.83.10↔	Septorhpl m Korr d Knorp o d Kn, m lok autog Tx
19.29.99↔	Sonstige Revision einer Stapedektomie, sonstige	21.83.11↔	Sprthpl m Krr d Knrp o d Kn, m dst autg Tx, allg o xng Tx
19.4↔	Myringoplastik	21.83.12↔	Septorhinoplastik mit Korrektur des Knochens und des Knorpels
19.52↔	Tympanoplastik Typ II	21.83.20↔	Tot Plast Nasenrekonstruktion m Implant von allopl Mat
19.53↔	Tympanoplastik Typ III	21.83.99↔	Totale plastische Nasenrekonstruktion, sonstige
19.54↔	Tympanoplastik Typ IV	21.84↔	Revision einer Rhinoplastik

21.85↔	Augmentationsrhinoplastik	27.44.00↔	Radikale Exzision einer Läsion an der Lippe, n.n.bez.
21.86.00↔	Rhinoplastik der Nasenweichteile, n.n.bez.	27.44.10↔	Radikale Exz e Läs an d Lippe mit histografischer Kontr
21.86.10↔	Rhinoplastik der Nasenweichteile, äußere Nase	27.44.20↔	Rad Exz e Hautläs d Lip m Tx o Transp von Haut
21.86.11↔	Rhinoplastik mit lokalen oder distalen Lappen	27.44.99↔	Radikale Exzision einer Läsion an der Lippe, sonstige
21.86.99↔	Rhinoplastik der Nasenweichteile, sonstige	27.49.00↔	Sonstige Exzision in der Mundhöhle, n.n.bez.
21.87↔	Sonstige Rhinoplastik	27.49.10↔	Exzision an der Wange
21.88.00↔	Sonstige Septumplastik, n.n.bez.	27.49.11↔	Exzision am Mundboden
21.88.10↔	Septumplastik, Septumunterfütterung	27.49.99↔	Sonstige Exzision in der Mundhöhle, sonstige
21.88.11↔	Sptmpl, Vrschl e Sptmprüfion m SchleimhVrschieblppn	27.53↔	Verschluss einer Fistel im Mund
21.88.12↔	Septumplastik, Plastische Korrektur ohne Resektion	27.54.00↔	Plastische Rekonstruktion e (angeb) Lipsp, n.n.bez.
21.88.13↔	Septumplastik, Plastische Korrektur mit Resektion	27.54.10↔	Lippenplastik einer (angeborenen) Lippenspalte
21.88.14↔	Sptmpl, Plst Rk d Nnspt, m lk autg Tx (Austauschplstik)	27.54.11↔	Sekundäroperation einer (angeborenen) Lippenspalte
21.88.15↔	Sptmpl, Plst Rk d Nnspt, m dst autg Tx, allg o xng Tx	27.54.99↔	Plastische Rekonstruktion e (angeb) Lipsp, sonstige
21.88.99↔	Sonstige Septumplastik, sonstige	27.55.00↔	Vollhauttransplantat an Lippe und Mund, n.n.bez.
21.89↔	Sonstige plastische Rekonstruktion und Operationen an der Nase	27.55.10↔	Kleinflächiges Vollhauttransplantat an Lippe und Mund
21.91↔	Lösung von Synechien der Nase	27.55.20↔	Großflächiges Vollhauttransplantat an Lippe und Mund
21.99.00↔	Sonstige Nasenoperationen, n.n.bez.	27.55.99↔	Vollhauttransplantat an Lippe und Mund, sonstige
21.99.10↔	Eins Resektion e Choanalatresie transnaasle endosk	27.57.00↔	Anbr e gestielt oder fr Lp an Lip und Mund, n.n.bez.
21.99.20↔	Bds Resektion e Choanalatresie transnaasle endoskopisch	27.57.10↔	Anbr e fr mikrovaskanast Transplantats an Lip und Mund
21.99.99↔	Sonstige Nasenoperationen, sonstige	27.57.11↔	Anbringen eines gestielten Fernlappens an Lippe und Mund
22.71↔	Verschluss einer Nasennebenhöhlenfistel	27.57.99↔	Anbr e gestielt oder fr Lp an Lip und Mund, sonstige
22.79.00↔	Rekonstruktion einer Nasennebenhöhle, n.n.bez.	27.58↔	Rv e gstielt o fr Lp o r Hauttrnsplntts an Lp u Mnd
22.79.10↔	Rekonstruktion des Stirnbeins	27.59.00↔	Sonstige plastische Rekonstruktion an Lippe und Mund, n.n.bez.
22.79.11↔	Rekonstruktion oder Kranialisierung einer Stirnhöhlenwand	27.59.10↔	Kleinflächiges temporäres Haut-Regenerationsgraft an die Lippe
22.79.19↔	Sonstige Rekonstruktion einer Nasennebenhöhle	27.59.11↔	Grossflächiges temporäres Haut-Regenerationsgraft an die Lippe
23.6↔	Prothetisches Zahnimplantat	27.59.20↔	Kifl Weichteildeckung d kult Keratinozyten an d Lippe
24.0↔	Inzision an Zahnfleisch und Alveolarkamm	27.59.21↔	Grofl Weichteildeckung d kult Keratinozyten an d Lippe
24.2x.00↔	Gingivoplastik, n.n.bez.	27.59.30↔	Kifl temp Weichteildeckung d Komb mehr Verf an d Lip
24.2x.10↔	Gingivoplastik mit Transplantat oder Implantat	27.59.31↔	Grossflächige temp Weichtd d Komb mehr Verf an d Lip
24.2x.99↔	Gingivoplastik, sonstige	27.59.40↔	So Plast Reko an Lip und Mund m fr mikrovaskanast Tx
24.31↔	Exzision von Läsion oder Gewebe am Zahnfleisch	27.59.41↔	Sonstige Plast Reko an Lip und Mund m gestielt Fernl
24.5x.00↔	Alveoloplastik, n.n.bez.	27.59.50↔	Lappenstieldurchtrennung nach Hautplastik an der Lippe
24.5x.10↔	Alveoloplastik mit Transplantat	27.59.60↔	Einsetzen eines Gewebeexpanders an der Lippe
24.5x.99↔	Alveoloplastik, sonstige	27.59.99↔	Sonstige plastische Rekonstruktion an Lippe und Mund, sonstige
24.7↔	Anbringen einer orthodontischen Apparatur	27.61↔	Naht einer Rissverletzung am Gaumen
24.91.00↔	Extens o Vertiefung d Sulcus buccolab o ling, n.n.bez.	27.62.00↔	Korrektur einer Gaumenspalte, n.n.bez.
24.91.10↔	Vestibulumplastik	27.62.10↔	Korrektur einer Gaumenspalte, Kieferplastik
24.91.11↔	Mundbodensenkung	27.62.11↔	Korrektur einer Gaumenspalte, Kieferplastik mit Osteoplastik
24.91.99↔	Extens o Vertiefung d Sulcus buccolab o ling, sonstige	27.62.20↔	Korrektur einer Gaumenspalte, Sekundäroperation der Kieferspalte
24.99.00↔	Sonstige zahnärztliche Operationen, n.n.bez.	27.62.99↔	Korrektur einer Gaumenspalte, sonstige
24.99.10↔	Freil e enossalen Implant mit Aufsetzen e Distanzhülse	27.63.00↔	Revision der Korrektur einer Gaumenspalte, n.n.bez.
24.99.11↔	Stabilisierung eines Zahnes	27.63.10↔	Revision der Korrektur einer Gaumenspalte, Kieferplastik
24.99.20↔	Kieferaufbau durch Anwendung eines enoralen Distraktors	27.63.11↔	Revision d Korr e Gaumenspalte, Kieferplastik m Osteopl
24.99.99↔	Sonstige zahnärztliche Operation, sonstige	27.63.20↔	Rv d Krr e Gaumspit, Skndärprtion d Kieferspilt
25.59.00↔	Sonstige Zungenrekonstruktion und Zungenplastik, n.n.bez.	27.63.99↔	Revision der Korrektur einer Gaumenspalte, sonstige
25.59.10↔	Plastische Rekonstruktion der Zunge, n.n.bez.	27.69.00↔	Sonstige plastische Rekonstruktion am Gaumen, n.n.bez.
25.59.11↔	Reduktionsplastik der Zunge	27.69.10↔	Plastische Rekonstruktion am weichen Gaumen
25.59.99↔	Sonstige Zungenrekonstruktion und Zungenplastik, sonstige	27.69.11↔	Plastische Rekonstruktion am knöchernen Gaumen
26.41.00↔	Naht einer Risswunde an einer Speicheldrüse, n.n.bez.	27.69.99↔	Sonstige plastische Rekonstruktion am Gaumen, sonstige
26.41.10↔	Naht einer Risswunde an einem Speicheldrüsenang	27.73↔	Plastische Rekonstruktion an der Uvula
26.41.99↔	Naht einer Risswunde an einer Speicheldrüse, sonstige	27.92↔	Inzision an der Mundhöhle, nicht bezeichnete Struktur
26.42↔	Verschluss einer Speicheldrüsenfistel	27.99↔	Sonstige Operationen in der Mundhöhle
26.49.00↔	Sonstige Plast Reko an Speicheldrüse o gang, n.n.bez.	28.7x.00↔	Blutstillung nach Tonsillektomie und Adenoidektomie, n.n.bez.
26.49.10↔	Fistulisierung einer Speicheldrüse	28.7x.10↔	Blutstillung nach Tonsillektomie
26.49.11↔	Transplantation einer Speichelgangöffnung	28.7x.11↔	Blutstillung nach Adenoidektomie
26.49.12↔	Verlagerung eines Speicheldrüsenausführungsganges	28.7x.99↔	Blutstillung nach Tonsillektomie und Adenoidektomie, sonstige
26.49.99↔	Sonstige Plast Reko an Speicheldrüse o gang, sonstige	28.92↔	Exzision einer Läsion an Tonsillen und Adenoiden
27.1↔	Inzision am Gaumen	28.99↔	Sonstige Operationen an Tonsillen und Adenoiden
27.32.00↔	Asgdhnt Exz o Dstr v Läs o Gw a knöch Gaum, n.n.bz.	29.0↔	Pharyngotomie
27.32.10↔	Totale transorale Exst von Läsion oder Gew a knöch Gaum	29.2x.00↔	Exz von branch Zyste oder Rest d Kiemenspalte, n.n.bez.
27.32.11↔	Rd trnsmndblär Exz [EnblcRs] v Läs o Gw a knöch Gaum	29.2x.10↔	Exzision einer laterale Halszyste
27.32.12↔	Rd trnsfzial Exz [EnblcRs] v Läs o Gw a knöch Gaum	29.2x.11↔	Exz von branch Zyste o Rest d Kiemenspalt als sek Eingr
27.32.99↔	Aisgedehnt Exz o Destr von Läs o Gw a knöch Gaum, So	29.2x.20↔	Operation an Kiemengangsresten, n.n.bez.
27.42↔	Ausgedehnte Exzision einer Läsion an der Lippe	29.2x.21↔	Operation an Kiemengangsresten, sekundärer Eingriff
27.43.00↔	Sonstige Exzision von Läsion oder Gewebe an der Lippe, n.n.bez.	29.2x.99↔	Exz von branch Zyste oder Rest d Kiemenspalte, sonstige
27.43.10↔	Sonstige Exz von Läsion oder Gew an d Lippe, lokale Exz	29.33.00↔	(Partielle) Pharyngektomie, n.n.bez.
27.43.99↔	Sonstige Exzision von Läsion oder Gewebe an der Lippe, sonstige	29.33.10↔	Partielle Pharyngektomie, ohne Rekonstruktion

29.33.11↔	Part Pharyngekt, Rekonstruktion m gestielt reg o Fernl	31.69.12↔	Medialisierung Laryngoplastik, Thyroplastik Typ I
29.33.12↔	Part Pharyngekt, Reko m fr mikrovasikanast Transplantat	31.69.13↔	Medialisierung Laryngoplastik durch Injektion
29.33.20↔	Totale Pharyngekt, Reko m gestielt reg o Fernl	31.69.14↔	Medialisierung Laryngoplastik, external Zugang
29.33.21↔	Tt Phryngkt, Rk m fr mkrvsknst Tx, fr Drmtr o Mgnhchzg	31.69.20↔	Erweiterungsplastik der Glottis (endolaryngeal)
29.33.99↔	(Partielle) Pharyngektomie, sonstige	31.69.30↔	Cricothyroidopexie
29.4x.00↔	Plastische Rekonstruktion am Pharynx, n.n.bez.	31.69.31↔	Arytenoidopexie
29.4x.10↔	Plast Reko a Phar, m lok Schleimhaut o fr Hautlap	31.69.40↔	Konstruktion / Revision einer Neoglottis
29.4x.11↔	Plast Rekonstruktion a Phar, m gestielt myokutanen Lp	31.69.41↔	Plastische Rekonstruktion des Larynx
29.4x.12↔	Plst Rk a Phr, m mkrvsk anstmsiertm Tx, Drmtr o Mgnhchzg	31.69.42↔	Plastische Rekonstruktion einer Stimmrippe
29.4x.99↔	Plastische Rekonstruktion am Pharynx, sonstige	31.69.99↔	Sonstige plastische Rekonstruktion am Larynx, sonstige
29.51↔	Naht einer Risswunde am Pharynx	31.71↔	Naht einer Rissverletzung an der Trachea
29.52↔	Exzision einer branchiogenen Fistel	31.72↔	Verschluss einer äusseren trachealen Fistel
29.53↔	Verschluss einer anderen Pharynxfistel	31.73↔	Verschluss einer anderen trachealen Fistel
29.59↔	Sonstige plastische Rekonstruktion am Pharynx	31.79.00↔	Sonstige plastische Rekonstruktion an der Trachea, n.n.bez.
29.92↔	Durchtrennung des N. glossopharyngeus	31.79.10↔	Erweiterungsplastik eines Tracheostoma
30.1x.00↔	Hemilaryngektomie, n.n.bez.	31.79.11↔	Plastische Rekonstruktion (Tracheatransplantation)
30.1x.10↔	Hemilaryngektomie, supraglottisch horizontal	31.79.12↔	Tracheopexie
30.1x.11↔	Hemilaryngektomie, supraglottisch mit Zungengrundresektion	31.79.13↔	End-zu-End-Anastomose der Trachea (bei Ruptur)
30.1x.99↔	Hemilaryngektomie, sonstige	31.79.14↔	Cricotracheale Resektion
30.22.00↔	Chordektomie, n.n.bez.	31.79.15↔	Sonstige (Plast) Reko an d Trachea b Trachealstenose
30.22.10↔	Chordektomie, endolaryngeal	31.79.99↔	Sonstige plastische Rekonstruktion an der Trachea, sonstige
30.22.11↔	Chordektomie, durch Thyreotomie	31.91↔	Durchtrennung des N. laryngeus
30.22.99↔	Chordektomie, sonstige	31.92↔	Lösung von Adhäsionen an Trachea oder Larynx
30.29.00↔	Sonstige partielle Laryngektomie, n.n.bez.	31.98↔	Sonstige Operationen am Larynx
30.29.10↔	Cricohyoidoepiglottopexy (CHEP)	31.99↔	Sonstige Operationen an der Trachea
30.29.11↔	Cricohyoidopexy (CHP)	32.01.00↔	Endosk Exz o Destr von Läs o Gew an e Bronch, n.n.bez.
30.29.20↔	Partielle Larynx-Pharynx-Resektion	32.01.10↔	Endsk Exz o Dstr v Läs o Gw an e Brmch, brnch Phtdyn Thr
30.29.21↔	Partielle Laryngektomie frontale (Huet)	32.01.11↔	Endsk Exz o Dstr v Läs o Gw an e Brmch, brnch ArgnBeamr Thr
30.29.22↔	Partielle Laryngektomie frontolaterale (Leroux-Robert)	32.01.12↔	Endsk Exz o Dstr v Läs o Gw an e Brmch, brnch Lsr Thr
30.29.30↔	Arytenoidektomie	32.01.99↔	Endosk Exz o Destr von Läs o Gew an e Bronch, sonstige
30.29.99↔	Sonstige partielle Laryngektomie, sonstige	32.09.00↔	So Lok Exz o Destr von Läs o Gew an e Bronch, n.n.bez.
30.3x.00↔	Vollständige Laryngektomie, n.n.bez.	32.09.10↔	So Lok Exz o Destr v Läs o Gew an e Bronch, d Thorakot
30.3x.10↔	Vollständige Laryngektomie, ohne Rekonstruktion	32.09.20↔	S Lk Exz o Dstr v Läs o Gw an e Brmch, d Thrkskpie
30.3x.11↔	Vollständige Laryekt, Rekonstruktion m lok Schleimhaut	32.09.99↔	So Lok Exz o Destr von Läs o Gew an e Bronch, So
30.3x.12↔	Vollständige Laryekt, Reko m Ni vaskularisiertem Tx	32.1x.00↔	Sonstige Exzision an einem Bronchus, n.n.bez.
30.3x.13↔	Vollständige Laryekt, Rekonstruktion m gestielt reg Lp	32.1x.10↔	Sonstige Exzision an einem Bronchus, Bifurkationsresektion
30.3x.14↔	Vollständige Laryekt, Rekonstruktion mit gestielt Fernl	32.1x.20↔	So Exz an e Bronch, Rev e Bronchusstumpfinsuffizien
30.3x.15↔	Vollständige Laryekt, Reko m fr mikrovasikanast Tx	32.1x.99↔	Sonstige Exzision an einem Bronchus, sonstige
30.3x.16↔	Vollständige Laryekt, Rekonstruktion mit fr Darmtr	32.24↔	Perkutane Exzision von Läsion oder Gewebe an der Lunge
30.3x.17↔	Vollständige Laryngektomie, Rekonstruktion mit Magenhochzug	32.30↔	Thorakoskopische Segmentresektion der Lunge
30.3x.19↔	Vollständige Laryngektomie, sonstige Rekonstruktion	32.39↔	Sonstige und nicht näher bezeichnete Segmentresektion der Lunge
30.3x.99↔	Vollständige Laryngektomie, sonstige	32.41.00↔	Thorakoskopische Lobektomie an der Lunge, n.n.bez.
30.4x.00↔	Radikale Laryngektomie, n.n.bez.	32.41.10↔	Lbkt an d L, thrksk, oh Ang e rd Lymphkt, n.n.bz.
30.4x.10↔	Radikale Laryngektomie, mit Pharyngektomie, ohne Rekonstruktion	32.41.11↔	Lbkt an d L, thrksk, oh Ang rd Lymphkt, oh brnchpl o angiopl Erw
30.4x.11↔	Rad Laryekt, m Pharyngekt, Reko m lok Schleimhaut	32.41.12↔	Lbkt an d L, thrksk, oh Ang e rd Lymphkt, m brnchpl Erw
30.4x.12↔	Rad Laryekt, m Pharyngekt, Reko m Ni vaskul Tx	32.41.13↔	Lbkt an d L, thrksk, oh Ang e rd Lymphkt, m angiopl Erw
30.4x.13↔	Rad Laryekt, m Pharyngekt, Reko m gestielt reg Lp	32.41.14↔	Lbkt an d L, thrksk, oh Ang e rd Lymphkt, m brnchpl u angiopl Erw
30.4x.14↔	Rad Laryekt, m Pharyngekt, Rekonstruktion m gestielt Lp	32.41.19↔	Lobekt an d Lu, thoraksk, oh Ang e rad Lymphekt, So
30.4x.15↔	Rad Laryekt, m Pharyngekt, Reko m fr mikrovasikanast Tx	32.41.20↔	Lobekt an d Lu, thorakoskopisch, mit radikaler Lymphekt
30.4x.16↔	Rad Laryekt, m Pharyngekt, Reko m fr fr Darmtr	32.42.00↔	Lobektomie an der Lunge, offen chirurgisch, n.n.bez.
30.4x.17↔	Rad Laryekt, m Pharyngekt, Reko m Magenhochzug	32.42.10↔	Lbkt an d L, offn chr, oh Ang e rd Lymphkt, n.n.bz.
30.4x.19↔	Radikale Laryekt, m Pharyngekt, sonstige Rekonstruktion	32.42.11↔	Lbkt an L, offn chr, oh Ang rd Lymphkt, oh brnchpl o angiopl Erw
30.4x.20↔	Rad Laryekt, m Pharyngekt und Schilddres, oh Reko	32.42.12↔	Lbkt an d L, offn chr, oh Ang e rd Lymphkt, m brnchpl Erw
30.4x.21↔	Rd Lrykt, m Phryngkt u Schlddrs, Rk m lk Schleimh	32.42.13↔	Lbkt an d L, offn chr, oh Ang e rd Lymphkt, m angiopl Erw
30.4x.22↔	Rd Lrykt, m Phryngkt u Schlddrs, Rk m N vskl Tx	32.42.14↔	Lbkt an L, offn chr, oh Ang rd Lymphkt, m brnchpl&angiopl Erw
30.4x.23↔	Rd Lrykt, m Phryngkt u Schlddrs, Rk m gstielt rg Lp	32.42.19↔	Lobekt an d Lu, offen chir, oh Ang e rad Lymphekt, So
30.4x.24↔	Rd Lrykt, m Phryngkt u Schlddrs, Rk m gstielt Lp	32.42.20↔	Lobekt an d Lu, offen chir, m radik Lymphekt, n.n.bez.
30.4x.25↔	Rd Lrykt, m Phryngkt u Schlddrs, Rk m fr mkrvsknst Tx	32.42.21↔	Lbkt an d L, offn chr, m rdk Lymphkt, oh brnchpl o angiopl Erw
30.4x.26↔	Rd Lrykt, m Phryngkt u Schlddrs, Rk m fr fr Drmtr	32.42.22↔	Lbkt an d L, offn chr, m rdk Lymphkt, m brnchpl Erw
30.4x.27↔	Rd Lrykt, m Phryngkt u Schlddrs, Rk m Mgnhchzg	32.42.23↔	Lbkt an d L, offn chr, m rdk Lymphkt, m angiopl Erw
30.4x.29↔	Rad Laryekt, m Pharyngekt und Schilddres, sonstige Reko	32.42.24↔	Lbkt an d L, offn chr, m rdk Lymphkt, m brnchpl u angiopl Erw
30.4x.99↔	Radikale Laryngektomie, sonstige	32.42.29↔	Lobekt an d Lu, offen chir, m radik Lymphekt, sonstige
31.61↔	Naht einer Rissverletzung am Larynx	32.42.30↔	Lobektomie an der Lunge, erweitert
31.62↔	Verschluss einer Larynxfistel	32.42.40↔	Lobektomie an der Lunge, Bilobektomie, n.n.bez.
31.63↔	Revision einer Laryngostomie	32.42.41↔	Lobekt an d Lu, Bilobekt, ohne bronchopl o angiopl Erw
31.64↔	Versorgung einer Larynxfraktur	32.42.42↔	Lobektomie an d Lunge, Bilobekt, mit bronchopl Erw
31.69.00↔	Sonstige plastische Rekonstruktion am Larynx, n.n.bez.	32.42.43↔	Lobektomie an d Lunge, Bilobekt, mit angiopl Erw
31.69.10↔	Laryngoplastik, n.n.bez.	32.42.44↔	Lobekt an d Lu, Bilobekt, mit bronchopl und angiopl Erw
31.69.11↔	Medialisierung Laryngoplastik, n.n.bez.		

32.42.49↔	Lobektomie an der Lunge, Bilobektomie, sonstige	34.4x.32↔	Res e Läs an d Bruw, komplette Res d Sternums, m Reko
32.49↔	Sonstige Lobektomie an der Lunge	34.4x.40↔	Destruktion einer Läsion an der Brustwand
32.50↔	Thorakoskopische Pneumonektomie	34.4x.99↔	Exzision oder Destr einer Läsion an d Bruw, sonstige
32.59↔	Exzision der Lunge, n.n.bez.	34.51↔	Dekortikation der Lunge
32.6↔	Radikale Dissektion von Thoraxstrukturen	34.52↔	Thorakoskopische Dekortikation der Lunge
32.9↔	Sonstige Exzision an der Lunge	34.59.00↔	Sonstige Exzision an der Pleura, n.n.bez.
33.0↔	Inzision an einem Bronchus	34.59.10↔	Sonstige Exzision an der Pleura, thorakoskopische Pleurektomie
33.1↔	Inzision an der Lunge	34.59.20↔	Sonstige Exzision an der Pleura, offen chirurgische Pleurektomie
33.20↔	Thorakoskopische Lungenbiopsie	34.59.99↔	Sonstige Exzision an der Pleura, sonstige
33.25↔	Offene Bronchusbiopsie	34.6x.00↔	Pleurodese, n.n.bez.
33.31↔	Destruktion des N. phrenicus für Lungenkollaps	34.6x.11↔	Pleurodese, offen chirurgisch, ohne Dekortikation
33.33↔	Pneumoperitoneum für Lungenkollaps	34.6x.12↔	Pleurodese, offen chirurgisch, mit Dekortikation
33.41↔	Naht eines Bronchusrisses	34.6x.19↔	Pleurodese, offen chirurgisch, sonstige
33.42↔	Verschluss einer Bronchusfistel	34.6x.20↔	Pleurodese, thorakoskopisch, n.n.bez.
33.43↔	Verschluss einer Lungenverletzung	34.6x.21↔	Pleurodese, thorakoskopisch, ohne Dekortikation
33.48↔	Sonstige und plastische Rekonstruktion an einem Bronchus	34.6x.22↔	Pleurodese, thorakoskopisch, mit Dekortikation
33.49↔	Sonstige und plastische Rekonstruktion an der Lunge	34.6x.29↔	Pleurodese, thorakoskopisch, sonstige
33.71.00↔	End Einsetz o Ersetz von Bronchialventil(en), n.n.bez.	34.6x.99↔	Pleurodese, sonstige
33.71.10↔	Endoskopisches Einsetzen von Bronchialventil(en), n.n.bez.	34.71↔	Naht einer Brustwandverletzung
33.71.11↔	Endoskopisches Einsetzen von Bronchialventil(en), ein Ventil	34.72↔	Verschluss einer Thorakostomie
33.71.12↔	Endoskopisches Einsetzen von Bronchialventil(en), zwei Ventile	34.73↔	Verschluss anderer Thoraxfisteln
33.71.13↔	Endoskopisches Einsetzen von Bronchialventil(en), drei Ventile	34.79.00↔	Sonstige plastische Rekonstruktion an der Brustwand, n.n.bez.
33.71.14↔	Endoskopisches Einsetzen von Bronchialventil(en), vier Ventile	34.79.10↔	So Plast Reko an d Bruw, sek Verschluss e Thorakotomie
33.71.15↔	End Einsetz von Bronchialventil(en), 5 und mehr Ventile	34.79.20↔	So Plast Reko an d Bruw, Stabilisierung, offen chir
33.71.20↔	Endoskopisches Ersetzen von Bronchialventil(en), n.n.bez.	34.79.30↔	Sonstige Plast Reko an d Bruw, off Rep e Sternumfraktur
33.71.21↔	Endoskopisches Ersetzen von Bronchialventil(en), ein Ventil	34.79.40↔	So Plast Reko an d Bruw, Knochenplastik und Knochtx
33.71.22↔	Endoskopisches Ersetzen von Bronchialventil(en), zwei Ventile	34.79.99↔	Sonstige plastische Rekonstruktion an der Brustwand, sonstige
33.71.23↔	Endoskopisches Ersetzen von Bronchialventil(en), drei Ventile	34.81↔	Exzision von Läsion oder Gewebe am Zwerchfell
33.71.24↔	Endoskopisches Ersetzen von Bronchialventil(en), vier Ventile	34.82↔	Naht eines Zwerchfellrisses
33.71.25↔	End Ersetz von Bronchialventil(en), 5 und mehr Ventile	34.83↔	Verschluss einer Zwerchfellfistel
33.71.99↔	End Einsetz o Ersetz von Bronchialventil(en), sonstige	34.84↔	Sonstige plastische Rekonstruktion am Zwerchfell
33.79↔	Endoskop Impl sonst Bronchialvorricht	34.85↔	Implantation eines Zwerchfellschrittmachers
33.92↔	Ligatur eines Bronchus	34.89.00↔	Sonstige Operationen am Zwerchfell, n.n.bez.
33.98↔	Sonstige Operationen an einem Bronchus	34.89.10↔	Sonstige Op a Zwerchfell, Inzis (Zwerchfellsplattung)
33.99↔	Sonstige Operationen an der Lunge	34.89.99↔	Sonstige Operationen am Zwerchfell, sonstige
34.02↔	Probethorakotomie	34.93↔	Plastische Rekonstruktion an der Pleura
34.03↔	Rethorakotomie	34.99.00↔	Sonstige Operationen am Thorax, n.n.bez.
34.1↔	Inzision des Mediastinums	34.99.10↔	Entnahme von Rippenknorpel als Transplantat
34.20↔	Thorakoskopische Pleurabiopsie	34.99.99↔	Sonstige Operationen am Thorax, sonstige
34.21.00↔	Transpleurale Thorakoskopie, n.n.bez.	35.19.00↔	Valvuloplastik a off Herz, oh Ers, So Klap, n.n.bez.
34.21.10↔	Transpleurale Thorakoskopie, Ersteingriff	35.19.10↔	Rk e AVKlp a off Hr, oh Ers, b kng Klppnm d Hr
34.21.20↔	Transpleurale Thorakoskopie, Reeingriff	35.19.11↔	Rk e Trncsklpp a off Hr, oh Ers, b kng Klppnm d Hr
34.21.99↔	Transpleurale Thorakoskopie, sonstige	35.19.99↔	Valvuloplastik a off Herz, oh Ers, So Klap, So
34.26↔	Offene Biopsie am Mediastinum	35.29.00↔	Herzklappenersatz, sonstige Klappe, n.n.bez.
34.27.00↔	Biopsie am Zwerchfell, n.n.bez.	35.29.10↔	Ers d AVKlappe b kongenitalen Klappenanomalien d Herz
34.27.10↔	Geschlossene (Nadel-) Biopsie am Zwerchfell	35.29.20↔	Ers d TruncusKlap b kongenitalen Klappenom d Herz
34.27.20↔	Offene Biopsie am Zwerchfell	35.29.99↔	Herzklappenersatz, sonstige Klappe, sonstige
34.27.99↔	Biopsie am Zwerchfell, sonstige	35.31↔	Papillarmuskelloperation
34.3x.00↔	Exz oder Destr von Läs oder Gew d Mdst, n.n.bez.	35.32↔	Sehnenfaden-Operation
34.3x.10↔	Exzision von Läsion oder Gewebe des Mediastinums	35.39.00↔	Op an and an d Herzkl angrenz Strukturen, n.n.bez.
34.3x.20↔	Resektion von Läsion oder Gewebe des Mediastinums, n.n.bez.	35.39.10↔	Supravalvuläre Resektion, Herzklappe, n.n.bez.
34.3x.21↔	Res von Läs o Gew d Mdst, oh Res an mediast Organen	35.39.11↔	Supravalvuläre Resektion, Aortenklappe
34.3x.22↔	Rs v Läs o Gw d Mdst, m Lngnrs o Brstwndteilrsktion	35.39.12↔	Supravalvuläre Resektion, Pulmonalklappe
34.3x.23↔	Resektion von Läs o Gew d Mdst, m Perikardteilresektion	35.39.19↔	Supravalvuläre Resektion, sonstige Herzklappe
34.3x.24↔	Resektion von Läs o Gew d Mdst, m prothetischem GefErs	35.39.99↔	Op an and an d Herzkl angrenz Strukturen, sonstige
34.3x.25↔	Resektion von Läs o Gew d Mdst, m Lungenres und GefErs	36.17↔	Abdomino-koronarer Arterien-Bypass
34.3x.26↔	Res von Läs o Gew d Mdst, m Lungenres und Perikardtres	36.2↔	Myokard-Revaskularisation mit Arterien-Implantat
34.3x.27↔	Res von Läs o Gew d Mdst, m Perikardtres und GefErs	36.39.00↔	Sonstige Herz-Revaskularisation, n.n.bez.
34.3x.28↔	Rs v Läs o Gw d Mdst, m Lngn u Prkrdtrs u GfErs	36.39.10↔	Herz-Revaskularisation durch Koronararterienpatch
34.3x.29↔	Resektion von Läsion oder Gewebe des Mediastinums, sonstige	36.39.11↔	Revision eines Koronararterienbypass
34.3x.30↔	Destruktion von Läsion oder Gewebe des Mediastinums	36.39.12↔	Neuanlage eines Koronararterienbypass
34.3x.99↔	Exz oder Destr von Läs oder Gew d Mdst, sonstige	36.39.13↔	Transposition von Koronararterien
34.4x.00↔	Exzision oder Destr einer Läsion an d Bruw, n.n.bez.	36.39.14↔	HerzRevask m fr A. mamm intTx (IMATx)
34.4x.10↔	Exzision einer Läsion an der Brustwand	36.39.99↔	Sonstige Herz-Revaskularisation, sonstige
34.4x.20↔	Teilresektion einer Läsion an der Brustwand, n.n.bez.	36.91↔	Korrektur eines Koronargefäss-Aneurysmas
34.4x.21↔	Teilresektion einer Läsion an der Brustwand, ohne Rekonstruktion	36.99.00↔	Sonstige Operationen an Herzgefässen n.n.bez.
34.4x.22↔	Teilresektion einer Läsion an der Brustwand, mit Rekonstruktion	36.99.10↔	Intrakoronare Stammzelltherapie, n.n.bez.
34.4x.30↔	Res e Läs an d Bruw, komplette Res d Sternums, n.n.bez.	36.99.11↔	Intrakor Stammzth oh Anr v Stammzfrakt o kult Verm
34.4x.31↔	Res e Läs an d Bruw, komplette Res d Sternums, oh Reko	36.99.12↔	Intrakor Stammzth m Anr v Stammzfrakt o kult Vermehrung

36.99.19↔	Intrakoronare Stammzelltherapie, sonstige	37.94.12↔	Ersetzen eines Defibrillators mit Zweikammer-Stimulation
36.99.20↔	Operationen bei kongenitalen Anomalien der Herzgefäße	37.94.19↔	Ersetzen eines Defibrillators, sonstige
36.99.30↔	Rekonstruktion des Koronarostiums	37.94.20↔	Systemst e Herzschrm auf Defi m EinkStimul, n.n.bez.
36.99.40↔	Sympathektomie der Koronararterien	37.94.21↔	Systemumstellung e Herzschrm auf Defi m EinkStimul
36.99.99↔	Sonstige Operationen an Herzgefäßen, sonstige	37.94.22↔	Systemst e Herzschrm o Defi auf Defi m ZweikStimul
37.10↔	Inzision am Herzen n.n.bez.	37.94.29↔	Systemst e Hrzschrm o Df auf Df m bvntr Stml, S
37.11.00↔	Kardiotomie, n.n.bez.	37.94.99↔	Implnt o Erstz e tt autm Krdivotr / DfSyst [AICD], S
37.11.10↔	Epikardiale, endokardiale und epimyokardiale Inzision	37.98.00↔	Ersetz nur d Pulsgener e autom Kardiov/Defi, n.n.bez.
37.11.99↔	Kardiotomie, sonstige	37.98.10↔	Erstz nr d Plsgnr e autm Krdiv/Df m EnkStml
37.12↔	Perikardiotomie	37.98.11↔	Erstz nr d Plsgnr e autm Krdiv/Df m Zweikmrmstmltion
37.31.00↔	Perikardektomie, n.n.bez.	37.98.12↔	Erstz nr d Plsgnr e autm Krdiv/Df m bvntr Stml
37.31.10↔	Perikardektomie, partiell	37.98.99↔	Ersetz nur d Pulsgener e autom Kardiov/Defi, sonstige
37.31.20↔	Perikardektomie, total	37.99.00↔	Sonstige Operationen an Herz und Perikard, n.n.bez.
37.31.30↔	Adhäsionslyse am Perikard	37.99.10↔	Intramyokardiale Stammzelltherapie, n.n.bez.
37.31.99↔	Perikardektomie, sonstige	37.99.11↔	Intramyok Stammzth oh Anr v Stammzfrakt o kult Verm
37.75.00↔	Revision von Elektroden, n.n.bez.	37.99.12↔	Intramyok Stammzth m Anr v Stammzfrakt o kult Verm
37.75.10↔	Sondenkorrektur eines Herzschrittmachers oder Defibrillators	37.99.19↔	Intramyokardiale Stammzelltherapie, sonstige
37.75.20↔	Kupplungskorrektur eines Herzschrittmachers oder Defibrillators	37.99.20↔	Operationen bei kongenitalen Anomalien des Herzens, n.n.bez.
37.75.99↔	Revision von Elektroden, sonstige	37.99.29↔	Operationen bei kongenitalen Anomalien des Herzens, sonstige
37.77.00↔	Entfernen von Elektrode(n) ohne Ersatz, n.n.bez.	37.99.30↔	Ligatur eines Herzohres
37.77.10↔	Entstz v Sndn e Hrzschrm o Df, ExcmlrS	37.99.80↔	Reoperation an Herz und Perikard
37.77.11↔	Entstz v Sndn e Hrzschrm/Df, elkrchrrgschs Dsktionsgrät	37.99.99↔	Sonstige Operationen an Herz und Perikard, sonstige
37.77.19↔	Entstz v Sndn e Hrzschrm o Defi, So	38.01↔	Inzision von intrakraniellen Gefässen
37.77.80↔	Entstz v Sndn e Hrzschrm o Df, n.n.bez.	38.02.00↔	Inzision von anderen Gefässen an Kopf und Hals, n.n.bez.
37.77.99↔	Entfernen von Elektrode(n) ohne Ersatz, sonstige	38.02.10↔	Inzision von extrakraniellen Arterien an Kopf und Hals
37.79.00↔	Rev o Verlagerung v Tasche v kard Vorrichtung, n.n.bez.	38.02.20↔	Inzision von extrakraniellen Venen an Kopf und Hals, n.n.bez.
37.79.01↔	Implantation eines Ereignis Rekorder	38.02.21↔	Inzision der V. jugularis (externa) (interna)
37.79.10↔	Implnt o Aggrgwchs (h Ändrng d Snd) e EreignisRkrdr, n.n.bez.	38.02.28↔	Inzision von sonstigen tiefen extrk Venen an Kopf und Ha
37.79.11↔	Aggregwechs (oh Änderung d Sonde) e EreignisRekorders	38.02.29↔	Inzision von extrakraniellen Venen an Kopf und Hals, sonstige
37.79.19↔	Implnt o Aggrgwchs (h Ändrng d Snd) e EreignisRkrdr, S	38.02.99↔	Inzision von anderen Gefässen an Kopf und Hals, sonstige
37.79.99↔	Rev o Verlagerung von Tasche von kard Vorrichtung, So	38.03.00↔	Inzision von Gefässen der oberen Extremität, n.n.bez.
37.85.00↔	Erstz jgl EnkSchrttmVrrtyp, N spzf ob rt rspns, n.n.bez.	38.03.10↔	Inzision von Arterien der oberen Extremität, n.n.bez.
37.85.10↔	Aggrgwchs jgl EnkSchrttmVrrtyp, N spzf ob rt rspns	38.03.11↔	Inzision der A. axillaris
37.85.20↔	Agg u Sndnwch jgl EnkSchrttmVrrtyp, N spzf ob rt rspns	38.03.19↔	Inzision von sonstigen Arterien des Oberarms
37.85.99↔	Erstz jgl EnkSchrttmVrrtyp, N spzf ob rt rspns, S	38.03.20↔	Inzision von Arterien des Unterarms
37.87.00↔	Ersetzen jeglichen Zweikammer-Schrittmachertypes, n.n.bez.	38.03.21↔	Inzision von Arterien der Hand
37.87.10↔	Aggregatwechsel jeglichen Zweikammer-Schrittmachertypes	38.03.30↔	Inzision von Venen der oberen Extremität, n.n.bez.
37.87.20↔	Agg und Sondenwechsel jegl ZweikammerSchrittmtyp	38.03.31↔	Inzision der V. axillaris
37.87.99↔	Ersetzen jeglichen Zweikammer-Schrittmachertypes, sonstiges	38.03.38↔	Inzision von sonstigen tiefen Venen der oberen Extremität
37.88.00↔	Implant e Dreikschrttm (biventr Stimulation), n.n.bez.	38.03.39↔	Inzision von Venen der oberen Extremität, sonstige
37.88.10↔	Implnt e Dreikschrttm (bvntr Stml) m d Mögl d Frnüb	38.03.99↔	Inzision von Gefässen der oberen Extremität, sonstige
37.88.99↔	Implant e Dreikschrttm (biventr Stimulation), sonstige	38.04.00↔	Inzision der Aorta, n.n.bez.
37.89.00↔	Revision oder Entfernen eines Schrittmachers, n.n.bez.	38.04.10↔	Inzision von Aorta ascendens und Aortenbogen
37.89.10↔	Rev e Sm, Defi, Synchronisationssystems o Ereignisrek	38.04.20↔	Inzision der Aorta descendens
37.89.11↔	Systemst v Zweik o Dreiksys auf EnkmSyst, rt rspns	38.04.30↔	Inzision der Aorta abdominalis
37.89.20↔	Systemst v EinkamSyst auf 2 resp. Dreiksys, n.n.bez.	38.04.99↔	Inzision der Aorta, sonstige
37.89.21↔	Systemumstellung von Einkammersystem auf Zweikammersystem	38.05.00↔	Inzision von anderen thorakalen Gefässen, n.n.bez.
37.89.22↔	Systemumstellung von Einkammersystem auf Dreikammersystem	38.05.10↔	Inzision von anderen thorakalen Arterien
37.89.23↔	Systemumstellung von Zweikammersystem auf Dreikammersystem	38.05.20↔	Inzision von thorakalen Venen, n.n.bez.
37.89.29↔	Systemst von EinkamSyst auf 2 resp. Dreiksys, So	38.05.21↔	Inzision von thorakalen tiefen Venen
37.89.30↔	Revision von Dreikammerschrittmacher, n.n.bez.	38.05.29↔	Inzision von thorakalen Venen, sonstige
37.89.31↔	Aggregwechs jegl DreikammerSchrittmtyp, n.n.bez.	38.05.99↔	Inzision von anderen thorakalen Gefässen, sonstige
37.89.39↔	Revision von Dreikammerschrittmacher, sonstige	38.06.00↔	Inzision von abdominalen Arterien, n.n.bez.
37.89.40↔	Entf von Herzschrm o Resynschrttm, n.n.bez.	38.06.10↔	Inzision von viszeralen Arterien, n.n.bez.
37.89.41↔	Entfernen von Herzschrittmacher	38.06.11↔	Inzision des Truncus coeliacus
37.89.42↔	Entfernen von Resynchronisationsherzschrittmacher	38.06.12↔	Inzision der A. gastrica
37.89.49↔	Entf von Herzschrm o Resynschrttm, sonstige	38.06.13↔	Inzision der A. hepatica
37.89.50↔	Entf e Sm, Defi, Synchronisationssystems o Ereignisrek	38.06.14↔	Inzision der A. lienalis
37.89.99↔	Revision oder Entfernen eines Schrittmachers, sonstige	38.06.15↔	Inzision der A. renalis
37.94.00↔	Implantation oder Ersetzen eines Defibrillators, n.n.bez.	38.06.16↔	Inzision der A. mesenterialis
37.94.01↔	Implantation eines Defibrillators mit Einkammer-Stimulation	38.06.17↔	Inzision der A. lumbalis
37.94.02↔	Implantation eines Defibrillators mit Zweikammer-Stimulation	38.06.18↔	Inzision der A. iliaca
37.94.03↔	Implantation eines Defibrillators, biventr	38.06.19↔	Inzision von viszeralen Arterien, sonstige
37.94.04↔	ImplntDfzätzlchm Drcksnsrchtv Mssngrchtsvntklärm Drcks	38.06.99↔	Inzision von abdominalen Arterien, sonstige
37.94.10↔	Ersetzen eines Defibrillators, n.n.bez.	38.07.00↔	Inzision von abdominalen Venen, n.n.bez.
37.94.11↔	Ersetzen eines Defibrillators mit Einkammer-Stimulation	38.07.10↔	Inzision von tiefen abdominalen Venen, n.n.bez.
		38.07.11↔	Inzision der V. cava inferior
		38.07.12↔	Inzision der V. iliaca
		38.07.19↔	Inzision von tiefen abdominalen Venen, sonstige
		38.07.99↔	Inzision von abdominalen Venen, sonstige

38.10↔	Endarterektomie, Lokalisation n.n.bez.	38.36.00↔	Resektion von abdominalen Arterien mit Anastomose, n.n.bez.
38.11↔	Endarterektomie von intrakraniellen Gefässen	38.36.10↔	Resektion von viszeralen Arterien mit Anastomose, n.n.bez.
38.12↔	Endarterektomie von anderen Gefässen an Kopf und Hals	38.36.11↔	Resektion des Truncus coeliacus mit Anastomose
38.13↔	Endarterektomie von Gefässen der oberen Extremität	38.36.12↔	Resektion der A. gastrica mit Anastomose
38.14.00↔	Endarterektomie der Aorta, n.n.bez.	38.36.13↔	Resektion der A. hepatica mit Anastomose
38.14.10↔	Endarterektomie von Aorta ascendens und Aortenbogen	38.36.14↔	Resektion der A. lienalis mit Anastomose
38.14.20↔	Endarterektomie der Aorta descendens	38.36.15↔	Resektion der A. renalis mit Anastomose
38.14.30↔	Endarterektomie der Aorta abdominalis	38.36.16↔	Resektion der A. mesenterialis
38.14.99↔	Endarterektomie der Aorta, sonstige	38.36.17↔	Resektion der A. iliaca mit Anastomose
38.15.00↔	Endarterektomie der anderen thorakalen Gefässe, n.n.bez.	38.36.19↔	Resektion von viszeralen Arterien mit Anastomose, sonstige
38.15.10↔	Endarterektomie der A. subclavia	38.36.99↔	Resektion von abdominalen Arterien mit Anastomose, sonstige
38.15.20↔	Endarterektomie des Truncus brachiocephalicus	38.37.00↔	Resektion von abdominalen Venen mit Anastomose, n.n.bez.
38.15.30↔	Endarterektomie der A. pulmonalis	38.37.10↔	Resektion von tiefen abdominalen Venen mit Anastomose, n.n.bez.
38.15.40↔	Endarterektomie der V. pulmonalis	38.37.11↔	Resektion der V. cava inferior mit Anastomose
38.15.99↔	Endarterektomie der anderen thorakalen Gefässe, sonstige	38.37.12↔	Resektion der V. iliaca mit Anastomose
38.16.00↔	Endarterektomie von abdominalen Arterien, n.n.bez.	38.37.19↔	Resektion von tiefen abdominalen Venen mit Anastomose, sonstige
38.16.10↔	Endarterektomie von viszeralen Arterien, n.n.bez.	38.37.99↔	Resektion von abdominalen Venen mit Anastomose, sonstige
38.16.11↔	Endarterektomie des Truncus coeliacus	38.42↔	Resektion von anderen Blutgefässen an Kopf und Hals
38.16.12↔	Endarterektomie der A. gastrica	38.43.00↔	Resektion von Blutgefässen d oberen Extremität mit Ersatz
38.16.13↔	Endarterektomie der A. hepatica	38.43.10↔	Resektion von Arterien der oberen Extremität mit Ersatz
38.16.14↔	Endarterektomie der A. lienalis	38.43.11↔	Resektion der A. axillaris mit Ersatz
38.16.15↔	Endarterektomie der A. renalis	38.43.20↔	Resektion von Venen der oberen Extremität mit Ersatz, n.n.bez.
38.16.16↔	Endarterektomie der A. mesenterialis	38.43.21↔	Resektion der V. axillaris mit Ersatz
38.16.17↔	Endarterektomie der A. lumbalis	38.43.28↔	Resektion von sonstigen tiefen Venen d ob Extremität m Ersatz
38.16.18↔	Endarterektomie der A. iliaca	38.43.29↔	Resektion von Venen der oberen Extremität mit Ersatz, sonstige
38.16.19↔	Endarterektomie von viszeralen Arterien, sonstige	38.43.99↔	Resektion von Blutgefässen d oberen Extremität mit Ersatz, sonstige
38.16.99↔	Endarterektomie von abdominalen Arterien, sonstige	38.44.00↔	Resektion der Aorta abdominalis mit Ersatz, n.n.bez.
38.18.00↔	Endarterektomie von Gefässen der unteren Extremität, n.n.bez.	38.44.10↔	Resektion der Aorta abdominalis, suprarenal mit Ersatz
38.18.10↔	Endarterektomie der A. femoralis (communis) (superficialis)	38.44.11↔	Resektion der Aorta abdominalis, infraarenal mit Ersatz
38.18.11↔	Endarterektomie der A. profunda femoris	38.44.12↔	Resektion der Aorta abdominalis, juxtarenal mit Ersatz
38.18.12↔	Endarterektomie der A. poplitea	38.44.99↔	Resektion der Aorta abdominalis mit Ersatz, sonstige
38.18.99↔	Endarterektomie von Gefässen der unteren Extremität, sonstige	38.45.00↔	Resektion von thorakalen Blutgefässen mit Ersatz, n.n.bez.
38.30↔	Gefässresektion, Lokalisation n.n.bez.	38.45.10↔	Resektion der thorakalen Aorta mit Ersatz, n.n.bez.
38.31↔	Resektion von intrakraniellen Gefässen mit Anastomose	38.45.11↔	Resektion der Aorta ascendens oder des Aortenbogens mit Ersatz
38.32.00↔	Resektion von and Gef a Kopf und Ha mit Anast, n.n.bez.	38.45.12↔	Resektion der Aorta thoracica mit Ersatz
38.32.10↔	Resektion von extrkr Aa an Kopf und Hals mit Anast	38.45.13↔	Resektion der Aorta thoracoabdominalis mit Ersatz
38.32.20↔	Res von extrkr Venen an Kopf und Ha m Anast, n.n.bez.	38.45.14↔	Resektion der thorakalen Aorta und Ersatz mit Hybridprothese
38.32.21↔	Resektion der V. jugularis mit Anastomose	38.45.19↔	Resektion der thorakalen Aorta mit Ersatz, sonstige
38.32.22↔	Resektion von oberfl extrkr Venen an Kopf und Ha m Anast	38.45.20↔	Resektion sonstiger thorakaler Arterien mit Ersatz, n.n.bez.
38.32.99↔	Resektion von and Gef an Kopf und Ha m Anast, sonstige	38.45.21↔	Resektion der A. pulmonalis mit Ersatz
38.33.00↔	Resektion von Gefässen der oberen Extremität, n.n.bez.	38.45.22↔	Resektion des Truncus brachiocephalicus mit Ersatz
38.33.10↔	Resektion von Aa d oberen Extremität mit Anast, n.n.bez.	38.45.29↔	Resektion sonstiger thorakaler Arterien mit Ersatz
38.33.11↔	Resektion von Arterien des Oberarmes mit Anastomose	38.45.30↔	Resektion thorakaler Venen mit Ersatz, n.n.bez.
38.33.12↔	Resektion der A. ulnaris mit Anastomose	38.45.31↔	Resektion der V. cava superior mit Ersatz
38.33.13↔	Resektion von sonstigen Arterien des Unterarmes mit Anastomose	38.45.38↔	Resektion sonstiger tiefer thorakaler Venen mit Ersatz
38.33.14↔	Resektion von Arterien der Hand mit Anastomose	38.45.39↔	Resektion thorakaler Venen mit Ersatz, sonstige
38.33.20↔	Resektion von Venen d oberen Extremität mit Anast, n.n.bez.	38.45.99↔	Resektion von thorakalen Blutgefässen mit Ersatz, sonstige
38.33.21↔	Resektion der V. axillaris mit Anastomose	38.46↔	Resektion von abdominalen Arterien mit Ersatz
38.33.22↔	Res von sonstigen tiefen Venen d ob Extremität m Anast	38.47.00↔	Resektion von abdominalen Venen mit Ersatz, n.n.bez.
38.33.23↔	Resektion von oberflächlichen Venen d ob Extremität m Anast	38.47.10↔	Resektion von tiefen abdominalen Venen mit Ersatz, n.n.bez.
38.33.99↔	Resektion von Gefässen der oberen Extremität, sonstige	38.47.11↔	Resektion der V. cava inferior mit Ersatz
38.34.00↔	Resektion der Aorta mit Anastomose, n.n.bez.	38.47.12↔	Resektion der V. iliaca mit Ersatz
38.34.10↔	Resektion d Aort ascendens und d Aortenbogens mit Anast	38.47.19↔	Resektion von tiefen abdominalen Venen mit Ersatz, sonstige
38.34.20↔	Resektion der Aorta descendens mit Anastomose	38.47.99↔	Resektion von abdominalen Venen mit Ersatz, sonstige
38.34.30↔	Resektion der Aorta abdominalis mit Anastomose	38.51↔	Ligatur und Stripping von intrakraniellen Varizen
38.34.99↔	Resektion der Aorta mit Anastomose, sonstige	38.60↔	Sonstige Exzision von Gefässen, Lokalisation n.n.bez.
38.35.00↔	Resektion von thorakalen Gefässen mit Anastomose, n.n.bez.	38.61↔	Sonstige Exzision von intrakraniellen Gefässen
38.35.10↔	Resektion von thorakalen Arterien mit Anastomose, n.n.bez.	38.62↔	Sonstige Exzision von Gefässen an Kopf und Hals
38.35.11↔	Resektion der A. subclavia mit Anastomose	38.63.00↔	Sonstige Exzision von Gefässen der oberen Extremität, n.n.bez.
38.35.12↔	Resektion des Truncus brachiocephalicus mit Anastomose	38.63.10↔	Sonstige Exzision von Arterien der oberen Extremität, n.n.bez.
38.35.13↔	Resektion der A. pulmonalis mit Anastomose	38.63.11↔	Sonstige Exzision von Arterien der Hand
38.35.19↔	Resektion von thorakalen Arterien mit Anastomose, sonstige	38.63.19↔	Sonstige Exzision von Arterien der oberen Extremität, sonstige
38.35.20↔	Resektion von thorakalen Venen mit Anastomose, n.n.bez.	38.63.20↔	Sonstige Exzision von Venen der oberen Extremität, n.n.bez.
38.35.21↔	Resektion der V. pulmonalis mit Anastomose	38.63.21↔	Sonstige Exzision von tiefen Venen der oberen Extremität
38.35.22↔	Resektion der V. subclavia mit Anastomose	38.63.29↔	Sonstige Exzision von Venen der oberen Extremität, sonstige
38.35.23↔	Resektion der V. cava superior mit Anastomose	38.63.99↔	Sonstige Exzision von Gefässen der oberen Extremität, sonstige
38.35.28↔	Res von thorakalen von sonstigen tiefen Venen m Anast	38.64.00↔	Sonstige Exzision der Aorta, n.n.bez.
38.35.29↔	Resektion von thorakalen Venen mit Anastomose, sonstige		
38.35.99↔	Resektion von thorakalen Gefässen mit Anastomose, sonstige		

38.64.10↔	Sonstige Exzision der thorakalen Aorta	38.85.20↔	So chir Verschluss von thorakalen Venen, n.n.bez.
38.64.20↔	Sonstige Exzision der Aorta abdominalis	38.85.21↔	Sonstiger chirurgischer Verschluss der V. cava superior
38.64.99↔	Sonstige Exzision der Aorta, sonstige	38.85.22↔	Sonstiger chirurgischer Verschluss der V. pulmonalis
38.65.00↔	Sonstige Exzision von thorakalen Gefässen, n.n.bez.	38.85.23↔	Sonstiger chirurgischer Verschluss der V. subclavia
38.65.10↔	Sonstige Exzision von thorakalen Arterien	38.85.28↔	So chir Verschluss von sonst tiefen thorakalen Venen
38.65.20↔	Sonstige Exzision von thorakalen Venen, n.n.bez.	38.85.29↔	So chir Verschluss von thorakalen Venen, sonstige
38.65.21↔	Sonstige Exzision der V. cava superior	38.85.99↔	So chir Verschluss von and thorakalen Gef, sonstige
38.65.22↔	Sonstige Exzision von sonstigen tiefen thorakalen Venen	38.86.00↔	Sonstiger chirurgischer Verschluss von abd Aa, n.n.bez.
38.65.29↔	Sonstige Exzision von thorakalen Venen, sonstige	38.86.10↔	Sonstiger chir Verschluss von viszeralen Aa, n.n.bez.
38.65.99↔	Sonstige Exzision von thorakalen Gefässen, sonstige	38.86.11↔	Sonstiger chirurgischer Verschluss des Truncus coeliacus
38.66.00↔	Sonstige Exzision von abdominalen Arterien, n.n.bez.	38.86.12↔	Sonstiger chirurgischer Verschluss der A. gastrica
38.66.10↔	Sonstige Exzision von viszeralen Arterien, n.n.bez.	38.86.13↔	Sonstiger chirurgischer Verschluss der A. hepatica
38.66.11↔	Sonstige Exzision des Truncus coeliacus	38.86.14↔	Sonstiger chirurgischer Verschluss der A. lienalis
38.66.12↔	Sonstige Exzision der A. gastrica	38.86.15↔	Sonstiger chirurgischer Verschluss der A. renalis
38.66.13↔	Sonstige Exzision der A. hepatica	38.86.16↔	Sonstiger chirurgischer Verschluss der A. mesenterialis
38.66.14↔	Sonstige Exzision der A. lienalis	38.86.17↔	Sonstiger chirurgischer Verschluss der A. iliaca
38.66.15↔	Sonstige Exzision der A. renalis	38.86.19↔	Sonstiger chir Verschluss von viszeralen Aa, sonstige
38.66.16↔	Sonstige Exzision der A. mesenterialis	38.86.99↔	Sonstiger chirurgischer Verschluss von abd Aa, sonstige
38.66.17↔	Sonstige Exzision der A. lumbalis	38.87.00↔	Sonstiger chir Verschluss von abd Venen, n.n.bez.
38.66.18↔	Sonstige Exzision der A. iliaca	38.87.10↔	So chir Verschluss von tiefen abd Venen, n.n.bez.
38.66.19↔	Sonstige Exzision viszeraler Arterien, sonstige	38.87.11↔	Sonstiger chirurgischer Verschluss der V. cava inferior
38.66.99↔	Sonstige Exzision abdominalen Arterien, sonstige	38.87.12↔	So chir Verschluss d V. iliaca communis u V. iliaca int
38.67.00↔	Sonstige Exzision von abdominalen Venen, n.n.bez.	38.87.19↔	So chir Verschluss von tiefen abd Venen, sonstige
38.67.10↔	Sonstige Exzision von tiefen abdominalen Venen, n.n.bez.	38.87.99↔	Sonstiger chir Verschluss von abd Venen, sonstige
38.67.11↔	Sonstige Exzision der V. cava inferior	39.22.00↔	Bypass zwischen Aorta, A. subclavia und A. carotis, n.n.bez.
38.67.12↔	Sonstige Exzision der V. iliaca	39.22.10↔	Bypass an der A. carotis, n.n.bez.
38.67.19↔	Sonstige Exzision von tiefen abdominalen Venen, sonstige	39.22.11↔	Bypass zwischen A. carotis und A. carotis
38.67.99↔	Sonstige Exzision von abdominalen Venen, sonstige	39.22.12↔	Bypass zwischen A. carotis und A. vertebralis
38.69↔	Sonstige Exzision von Venen der unteren Extremität	39.22.13↔	Bypass zwischen A. carotis und A. subclavia
38.7x.00↔	Unterbrechung der Vena cava, n.n.bez.	39.22.14↔	Bypass zwischen A. carotis und Aorta
38.7x.10↔	Unterbrechung des V. cava chirurgisch, n.n.bez.	39.22.19↔	Bypass an der A. carotis, sonstige
38.7x.11↔	Einsetzen eines Antiebolie-Schirmes in die V. cava, chirurgisch	39.22.20↔	Bypass an der A. subclavia, n.n.bez.
38.7x.12↔	Entfernung e AntiebolieSchirmes in d V. cava, chir	39.22.21↔	Bypass zwischen A. subclavia und Aorta
38.7x.13↔	Ligatur oder Plicature der V. cava, chirurgische	39.22.29↔	Bypass an der A. subclavia, sonstige
38.7x.19↔	Chirurgische Unterbrechung des V. cava, chirurgisch, sonstige	39.22.99↔	Bypass zwischen Aorta, A. subclavia und A. carotis, sonstige
38.7x.20↔	Unterbrechung des V. cava, perkutan transluminal, n.n.bez.	39.23↔	Sonstiger intrathorakaler, vaskulärer Shunt oder Bypass
38.7x.21↔	Implantation eines V. cava Filters, perkutan transluminal	39.24↔	Aorto-renaler Bypass
38.7x.22↔	Entfernung eines V. cava Filters, perkutan transluminal	39.25.00↔	Aorto-iliaco-femoraler Bypass, n.n.bez.
38.7x.23↔	Ligatur oder Plikatur der V. cava, perkutan transluminal	39.25.10↔	Aorto-iliaco-femoraler Bypass, aortal, n.n.bez.
38.7x.29↔	Intrvntionnl Untbr d V. Cv, Prk trnsmnl, S	39.25.11↔	Aorto-iliacaler Bypass
38.7x.99↔	Unterbrechung der Vena cava, sonstige	39.25.12↔	Aorto-femoraler Bypass
38.80↔	Sonstiger chir Verschl von Gefässen, Lok n.n.bez.	39.25.13↔	Aorto-poplitealer Bypass
38.81↔	Sonstiger chirurgischer Verschluss von intrakraniellen Gefässen	39.25.14↔	Aorto-crualer Bypass
38.82.00↔	So chir Verschluss von Gef a Kopf und Ha, n.n.bez.	39.25.19↔	Aorto-iliaco-femoraler Bypass, aortal, sonstige
38.82.10↔	Sonstiger chir Verschluss von extrk Aa an Kopf und Hals	39.25.20↔	Iliaco-femoraler Bypass, n.n.bez.
38.82.20↔	So chir Verschl v extrk Venen an Kopf u Ha, n.n.bez.	39.25.21↔	Ilio-iliacaler Bypass
38.82.21↔	Sonstiger chirurgischer Verschluss der V. jugularis	39.25.22↔	Ilio-femoraler Bypass
38.82.22↔	So chir Verschl v sonst tief extrk Venen an Kopf u Ha	39.25.23↔	Ilio-poplitealer Bypass
38.82.29↔	So chir Verschluss von extrk Venen an Kopf und Ha, So	39.25.24↔	Ilio-crualer Bypass
38.82.99↔	So chir Verschluss von Gef a Kopf und Ha, sonstige	39.25.29↔	Iliaco-femoraler Bypass, sonstige
38.83.00↔	Sonstiger chir Verschluss von Gef d ob Extrem, n.n.bez.	39.25.30↔	Obturator-Bypass (extraanatomisch)
38.83.10↔	Sonstiger chir Verschluss von Aa d ob Extrem, n.n.bez.	39.25.99↔	Aorto-iliaco-femoraler Bypass, sonstige
38.83.11↔	Sonstiger chirurgischer Verschluss von Arterien der Hand	39.26.00↔	Sonstiger intra-abdominaler Gefäss-Shunt oder -Bypass, n.n.bez.
38.83.19↔	Sonstiger chir Verschluss von sonstigen Aa d ob Extrem	39.26.10↔	Sonstiger intraabd GefShunt o Byp, Viszeralarterien
38.83.20↔	So chir Verschluss von Venen d ob Extrem, n.n.bez.	39.26.11↔	Sonstiger intra-abdominaler Gefäss-Shunt oder -Bypass, Aorta
38.83.21↔	Sonstiger chir Verschluss von tiefen Venen d ob Extrem	39.26.12↔	Sonstiger intraabd GefässShunt oder Byp, A. renalis
38.83.29↔	So chir Verschluss von Venen d ob Extrem, sonstige	39.26.19↔	So intraabd GefShunt o Byp, So Viszeralarterien
38.83.99↔	Sonstiger chir Verschluss von Gef d ob Extrem,sonstige	39.26.99↔	Sonstiger intra-abdominaler Gefäss-Shunt oder -Bypass, sonstige
38.84.00↔	Sonstiger chirurgischer Verschluss der Aorta, n.n.bez.	39.27.00↔	Arteriovenöser Shunt für Hämodialyse, n.n.bez.
38.84.10↔	Sonstiger chirurgischer Verschluss der thorakalen Aorta	39.27.10↔	AV-Fistel für Hämodialyse
38.84.20↔	Sonstiger chirurgischer Verschluss der Aorta abdominalis	39.27.11↔	AVFistel mit allogennem oder allopl Material f Hämdi
38.84.99↔	Sonstiger chirurgischer Verschluss der Aorta, sonstige	39.27.99↔	Arteriovenöser Shunt für Hämodialyse, sonstige
38.85.00↔	So chir Verschluss von and thorakalen Gef, n.n.bez.	39.28↔	Extrakraniell-intrakranieller Gefäss-Bypass
38.85.10↔	So chir Verschluss von and thorakalen Aa, n.n.bez.	39.29.00↔	Sonstiger (peripherer) Gefäss-Shunt oder -Bypass, n.n.bez.
38.85.11↔	Sonstiger chirurgischer Verschluss der A. subclavia	39.29.10↔	GefässShunt oder Byp an Aa d unteren Extrem, n.n.bez.
38.85.12↔	Sonstiger chirurgischer Verschluss der A. pulmonalis	39.29.11↔	Femorofemoraler Gefäss-Shunt oder -Bypass
38.85.13↔	Sonstiger chirurgischer Verschluss des Truncus brachiocephalicus	39.29.12↔	Femoropoplitealer Gefäss-Shunt oder -Bypass
38.85.19↔	So chir Verschluss von and thorakalen Aa, sonstige	39.29.13↔	Femorocrualer Gefäss-Shunt oder -Bypass

39.29.14↔	Femoropedraler Gefäß-Shunt oder -Bypass	39.49.00↔	Sonstige Revision nach vaskulärem Eingriff, n.n.bez.
39.29.15↔	Popliteocruraler und popliteopedraler Gefäß-Shunt oder -Bypass	39.49.10↔	Revision einer Gefäßanastomose
39.29.16↔	GefShunt oder Byp an Aa d Unterschenkels und d Fußes	39.49.20↔	Revision eines vaskulären Implantates
39.29.19↔	Gefäß-Shunt oder Byp an Aa d unteren Extrem, sonstige	39.49.21↔	Wechsel eines vaskulären Implantates
39.29.20↔	Gefäß-Shunt oder Bypass an Arterien der oberen Extremität	39.49.22↔	Entfernung eines vaskulären Implantates
39.29.30↔	S (prphrr) GFShnt o Byp, extraanatsch, n.n.bez.	39.49.30↔	Ersatz eines kardialen Conduit
39.29.31↔	Subclaviafemoraler Gefäß-Shunt oder Bypass	39.49.99↔	Sonstige Revision nach vaskulärem Eingriff, sonstige
39.29.32↔	Axillofemoraler Gefäß-Shunt oder Bypass	39.50.00↔	Angiopl o Athrkt an snst(n) NHRzkrgef(n), n.n.bez.
39.29.33↔	Femorofemoraler Cross-over-Bypass	39.50.10↔	Angiopl o Athrkt an snst(n) NHRzkrgef(n) m Blln, n.n.bez.
39.29.39↔	So (peripherer) GefShunt o Byp, extraanatomisch, So	39.50.11↔	Angiopl o Athrkt an snst(n) NHRzkrgef(n) m Enf Blln
39.29.40↔	Gefäß-Shunt oder -Bypass an Venen	39.50.12↔	Angiopl o Athrkt an snst(n) NHRzkrgef(n) m ctng Blln
39.29.80↔	Temporärer intraoperativer Shunt, n.n.bez.	39.50.13↔	Angiopl o Athrkt an snst(n) NHRzkrgef(n) m KryplstieBlln
39.29.81↔	Temporärer intraoperativer Shunt, arterioarteriell	39.50.14↔	Angiopl o Athrkt an snst(n) NHRzkrgef(n) m Drg elting Blln
39.29.82↔	Temporärer intraoperativer Shunt, arteriovenös	39.50.19↔	Angiopl o Athrkt an snst(n) NHRzkrgef(n) m S Blln
39.29.89↔	Temporärer intraoperativer Shunt, sonstige	39.50.20↔	Angiopl Blade Laserangpl an sonst(n) NiHerzkrgef(en)
39.29.99↔	Sonstiger (peripherer) Gefäß-Shunt oder -Bypass, sonstige	39.50.21↔	Angiopl Thrombektomie an sonstigem(n) NiHerzkrgef(en)
39.30.00↔	Naht von Blutgefäßen, n.n.bez.	39.50.22↔	Angiopl Rotationsthromekt an sonst(n) NiHerzkrgef(en)
39.30.10↔	Anwendung eines Gefäßverschlussystems, n.n.bez.	39.50.99↔	Angiopl o Atherekt an sonstigem(n) NiHerzkrgef(en), So
39.30.11↔	Anwendung eines Nahtsystems an Blutgefäßen	39.51.00↔	Aneurysma-Clipping, n.n.bez.
39.30.12↔	Anwendung eines Clipsystems an Blutgefäßen	39.51.11↔	Aneurysma-Clipping intrakraniell
39.30.13↔	Verschluß eines Stichkanals mit Kollagen an Blutgefäßen	39.51.99↔	Aneurysma-Clipping, sonstige
39.30.19↔	Anwendung eines Gefäßverschlussystems, sonstige	39.52.00↔	Sonstige Korrektur eines Aneurysmas, n.n.bez.
39.30.99↔	Naht von Blutgefäßen, sonstige	39.52.10↔	So Korr e Aneur von Blutgefäßen an Kopf u Ha, n.n.bez.
39.31.00↔	Naht einer Arterie, n.n.bez.	39.52.11↔	Sonstige Korrektur e Aneur von intrakr Blutgefäßen
39.31.10↔	Naht einer Arterie an Kopf und Hals, n.n.bez.	39.52.19↔	So Korr e Aneur von Blutgefäßen an Kopf und Ha, So
39.31.11↔	Naht einer intrakraniellen Arterie	39.52.20↔	Sonstige Korrektur eines Aneurysmas der Aorta, n.n.bez.
39.31.19↔	Naht einer Arterie an Kopf und Hals, sonstige	39.52.21↔	S offn Chr Krr e Aneur d Art ascndns, d Artbnbgs u d thr Art
39.31.20↔	Naht einer Arterie des Oberarms, n.n.bez.	39.52.22↔	Sonstige offen Chir Korrektur eines Aneur der Aort abd
39.31.21↔	Naht der A. axillaris	39.52.29↔	Sonstige Korrektur eines Aneurysmas der Aorta, sonstige
39.31.22↔	Naht der A. brachialis	39.52.99↔	Sonstige Korrektur eines Aneurysmas, sonstige
39.31.29↔	Naht einer Arterie des Oberarms, sonstige	39.53↔	Verschluß einer arteriovenösen Fistel
39.31.30↔	Naht einer Arterie des Unterarms	39.54.00↔	Re-entry Operation, n.n.bez.
39.31.40↔	Naht einer Arterie der Hand	39.54.10↔	Re-entry Operation, thorakale Aorta
39.31.50↔	Naht einer Arterie der unteren Extremität	39.54.20↔	Re-entry Operation, Aorta abdominalis
39.31.60↔	Naht der Aorta, n.n.bez.	39.54.99↔	Re-entry Operation, sonstige
39.31.61↔	Naht der thorakalen Aorta	39.55↔	Reimplantation eines aberrierenden Nierengefäßes
39.31.62↔	Naht der abdominalen Aorta	39.56.00↔	Plast Rekonstruktion e Blutgef m GewPatch, n.n.bez.
39.31.69↔	Naht der Aorta, sonstige	39.56.10↔	Plast Reko von Gef an Kopf und Ha m GewPatch, n.n.bez.
39.31.70↔	Naht von sonstigen thorakalen Arterien, n.n.bez.	39.56.11↔	Plastische Rekonstruktion von intrakr Gef mit GewPatch
39.31.71↔	Naht der A. pulmonalis	39.56.12↔	Plastische Rekonstruktion der V. jugularis mit Gewebe-Patch
39.31.72↔	Naht des Truncus brachiocephalicus	39.56.19↔	Plast Reko von Gef an Kopf und Ha m GewPatch, sonstige
39.31.73↔	Naht der A. subclavia	39.56.20↔	Plast Reko von Gef d ob Extrem m GewPatch, n.n.bez.
39.31.79↔	Naht von thorakalen Arterien, sonstige	39.56.21↔	Plast Rekonstruktion von Aa d ob Extrem m GewPatch
39.31.80↔	Naht von abdominalen Arterien, n.n.bez.	39.56.22↔	Plst Rk d V. sbcl, V. axll u V. brchiocphlc m GwPtch
39.31.81↔	Naht des Truncus coeliacus	39.56.23↔	Plast Reko von sonst tief Venen d ob Extrem m GewPatch
39.31.82↔	Naht der A. gastrica	39.56.29↔	Plast Reko von Gef d ob Extrem m GewPatch, sonstige
39.31.83↔	Naht der A. hepatica	39.56.30↔	Plast Reko von thorakalen Gef m GewPatch, n.n.bez.
39.31.84↔	Naht der A. lienalis	39.56.31↔	Plastische Rekonstruktion der thorakalen Aorta mit Gewebe-Patch
39.31.85↔	Naht der A. renalis	39.56.32↔	Plastische Rekonstruktion der V. pulmonalis mit Gewebe-Patch
39.31.86↔	Naht der A. mesenterialis	39.56.33↔	Plastische Rekonstruktion der V. cava superior mit Gewebe-Patch
39.31.87↔	Naht der A. lumbalis	39.56.39↔	Plast Reko von thorakalen Gef m GewPatch, sonstige
39.31.88↔	Naht der A. iliaca	39.56.40↔	Plastische Rekonstruktion abd Aa m GewPatch, n.n.bez.
39.31.89↔	Naht von abdominalen Arterien, sonstige	39.56.41↔	Plastische Rekonstruktion der abdominalen Aorta mit Gewebe-Patch
39.31.99↔	Naht einer Arterie, sonstige	39.56.42↔	Plastische Rekonstruktion des Truncus coeliacus mit Gewebe-Patch
39.32.00↔	Naht einer Vene, n.n.bez.	39.56.43↔	Plastische Rekonstruktion der A. gastrica mit Gewebe-Patch
39.32.10↔	Naht einer Vene an Kopf und Hals, n.n.bez.	39.56.44↔	Plastische Rekonstruktion der A. hepatica mit Gewebe-Patch
39.32.11↔	Naht einer intrakraniellen Vene	39.56.45↔	Plastische Rekonstruktion der A. lienalis mit Gewebe-Patch
39.32.19↔	Naht einer Vene an Kopf und Hals, sonstige	39.56.46↔	Plastische Rekonstruktion der A. renalis mit Gewebe-Patch
39.32.30↔	Naht einer thorakalen Vene, n.n.bez.	39.56.47↔	Plastische Rekonstruktion der A. mesenterica mit Gewebe-Patch
39.32.31↔	Naht der V. cava superior	39.56.48↔	Plastische Rekonstruktion der A. iliaca mit Gewebe-Patch
39.32.32↔	Naht der V. brachiocephalica	39.56.49↔	Plastische Rekonstruktion abd Aa m GewPatch, sonstige
39.32.39↔	Naht einer thorakalen Vene, sonstige	39.56.50↔	Plast Rekonstruktion abd Venen m GewPatch, n.n.bez.
39.32.40↔	Naht einer abdominalen Vene, n.n.bez.	39.56.51↔	Plastische Rekonstruktion der V. cava inferior mit Gewebe-Patch
39.32.41↔	Naht der V. cava inferior	39.56.52↔	Plastische Rekonstruktion der V. iliaca mit Gewebe-Patch
39.32.42↔	Naht der V. iliaca communis und V. iliaca interna		
39.32.49↔	Naht einer abdominalen Vene, sonstige		
39.32.99↔	Naht einer Vene, sonstige		
39.41↔	Stillung einer Blutung nach vaskulärem Eingriff		
39.42↔	Revision eines arteriovenösen Shunts zur Hämodialyse		
39.43↔	Entfernen eines arteriovenösen Shunts zur Hämodialyse		

39.56.59↔	Plast Rekonstruktion abd Venen m GewPatch, sonstige	39.59.49↔	Sonstige Plast Reko von Gef d ob Extrem, sonstige
39.56.60↔	Plast Reko von Gef d unt Extrem m GewPatch, n.n.bez.	39.59.50↔	Sonstige Plast Reko von thorakalen Gef, n.n.bez.
39.56.61↔	Plast Reko von Aa d unteren Extrem m GewPatch	39.59.51↔	Sonstige plastische Rekonstruktion der thorakalen Aorta
39.56.62↔	Plast Reko d V. fem und V.poplitea m GewPatch	39.59.52↔	Sonstige plastische Rekonstruktion der A. pulmonalis
39.56.63↔	Plast Reko v sonst tief Venen d unt Extrem m GewPatch	39.59.53↔	Sonstige Plast Reko von thorakalen Aa, sonstige
39.56.64↔	Plast Reko von oberfl Venen d Oberschenkels m GewPatch	39.59.54↔	Sonstige plastische Rekonstruktion der V. pulmonalis
39.56.69↔	Plast Reko von Gef d unteren Extrem m GewPatch, So	39.59.55↔	Sonstige plastische Rekonstruktion der V. cava superior
39.56.99↔	Plast Rekonstruktion e Blutgef m GewPatch, sonstige	39.59.59↔	Sonstige Plast Reko von thorakalen Gef, sonstige
39.57.00↔	Plast Reko m synthetischem Patch Graft, n.n.bez.	39.59.60↔	Sonstige plastische Rekonstruktion von abd Aa, n.n.bez.
39.57.10↔	Plst Rk v Gf an Kpf u H m synth Ptch Grft, n.n.bez.	39.59.61↔	Sonstige plastische Rekonstruktion der abdominalen Aorta
39.57.11↔	Plast Reko von intrakr Gef m synthetischem Patch Graft	39.59.62↔	Sonstige plastische Rekonstruktion des Truncus coeliacus
39.57.12↔	Plast Reko v extrk Aa an Kopf u Ha m synth Patch Graft	39.59.63↔	Sonstige plastische Rekonstruktion der A. gastrica
39.57.13↔	Plast Reko d V. jugularis m synthetischem Patch Graft	39.59.64↔	Sonstige plastische Rekonstruktion A. hepatica
39.57.19↔	Plast Reko von Gef an Kopf u Ha m synth Patch Graft, So	39.59.65↔	Sonstige plastische Rekonstruktion der A. lienalis
39.57.20↔	Plst Rk v Gf d ob Extrm m synth Ptch Grft, n.n.bz.	39.59.66↔	Sonstige plastische Rekonstruktion der A. renalis
39.57.21↔	Plast Reko von Aa d ob Extrem m synth Patch Graft	39.59.67↔	Sonstige plastische Rekonstruktion der A. mesenterica
39.57.22↔	Plst Rk d V. sbcl, V. axil u V. brchiocphlc m synth Ptch Grft	39.59.68↔	Sonstige plastische Rekonstruktion der A. iliaca
39.57.23↔	Plst Rk v snst tief Vv d ob Extrm m synth Ptch Grft	39.59.69↔	Sonstige plastische Rekonstruktion von abd Aa, sonstige
39.57.29↔	Plast Reko von Gef d ob Extrem m synth Patch Graft, So	39.59.70↔	Sonstige Plast Rekonstruktion von abd Venen, n.n.bez.
39.57.30↔	Plast Reko von thor Gef m synth Patch Graft, n.n.bez.	39.59.71↔	Sonstige plastische Rekonstruktion der V. cava inferior
39.57.31↔	Plast Reko d thorakalen Aort m synth Patch Graft	39.59.72↔	Sonstige plastische Rekonstruktion der V. iliaca
39.57.32↔	Plast Reko d V. pulmon m synthetischem Patch Graft	39.59.79↔	Sonstige Plast Rekonstruktion von abd Venen, sonstige
39.57.33↔	Plast Reko d V. cava superior m synth Patch Graft	39.59.80↔	Sonstige Plast Reko von Gef d unteren Extrem, n.n.bez.
39.57.39↔	Plast Reko von thorakalen Gef m synth Patch Graft, So	39.59.81↔	Sonstige Plast Rekonstruktion von Aa d unteren Extrem
39.57.40↔	Plast Reko abd Aa m synthetischem Patch Graft, n.n.bez.	39.59.82↔	Sonstige plastische Rekonstruktion der V. femoralis
39.57.41↔	Plast Reko d abd Aort m synthetischem Patch Graft	39.59.83↔	Sonstige plastische Rekonstruktion der V. poplitea
39.57.42↔	Plast Reko d Truncus coeliacus m synth Patch Graft	39.59.88↔	So Plast Reko von sonst tiefen Venen d unteren Extrem
39.57.43↔	Plast Reko d A. gastrica m synthetischem Patch Graft	39.59.89↔	Sonstige Plast Reko von Gef d unteren Extrem, sonstige
39.57.44↔	Plast Reko d A. hepatica m synthetischem Patch Graft	39.59.90↔	Sonstige Plast Reko e Gefässes, Venenklappenplastik
39.57.45↔	Plast Reko d A. lienalis m synthetischem Patch Graft	39.59.99↔	Sonstige plastische Rekonstruktion eines Gefässes, sonstige
39.57.46↔	Plast Reko d A. renalis m synthetischem Patch Graft	39.8x.00↔	Op a Glom carot, Sin caroticus u and Paraggl, n.n.bez.
39.57.47↔	Plast Reko d A. mesenterica m synthetischem Patch Graft	39.8x.10↔	Exploration des Glomus caroticum und anderer Paraganglien
39.57.48↔	Plast Reko d A. iliaca m synthetischem Patch Graft	39.8x.11↔	Exzision des Glomus caroticum und anderer Paraganglien
39.57.49↔	Plast Reko abd Aa m synthetischem Patch Graft, sonstige	39.8x.99↔	Op a Glom carot, Sin caroticus und and Paraggl, So
39.57.50↔	Plast Reko abd Venen m synth Patch Graft, n.n.bez.	39.90.00↔	Enstz v prph Gfstnt(s) oh MdFreistzng, n.n.bz.
39.57.51↔	Plast Reko d V. cava inferior m synth Patch Graft	39.90.10↔	Einsetz von Gefässst in nichtkardiale Gef, bare Stents
39.57.52↔	Plast Reko d V. iliaca m synthetischem Patch Graft	39.90.11↔	Einsetz v Gefässst i NiKard Gef, bioresorbierbare Stent
39.57.59↔	Plast Reko abd Venen m synthetischem Patch Graft, So	39.90.12↔	Enstz v Gfässst i NKrd Gf, Grsslmg Stnt n.n.bz.
39.57.60↔	Plst Rk v Gf d unt Extrm m synth Ptch Grft, n.n.bz.	39.90.13↔	Enstz v Gfässst i NKrd Gf, Grsslmg Stnt ungcvrd
39.57.61↔	Plast Reko von Aa d unteren Extrem m synth Patch Graft	39.90.14↔	Enstz v Gfässst i NKrd Gf, Grsslmg Stnt gcvrđ
39.57.62↔	Plast Reko d V. fem und V.poplitea m synth Patch Graft	39.90.15↔	Enstz v Gfässst i NKrd Gf, cvrd Stnt(Stntgr): Nianeurysmtschn Gf
39.57.63↔	Plst Rk v snst tief Vv d unt Extrm m synth Ptch Grft	39.90.19↔	Einsetz von Gefässst i nichtKard Gef, sonstige Stents
39.57.64↔	Plst Rk v obrfl Vv d Oberschnkls m synth Ptch Grft	39.90.30↔	Enstz v übrlng Stnt (>10 cm) i NKrd Gf, n.n.bz.
39.57.69↔	Plast Reko von Gef d unt Extrem m synth Patch Graft, So	39.90.31↔	Einsetz von überlange bare Stent (>10 cm) i NiKard Gef
39.57.99↔	Plast Reko m synthetischem Patch Graft, sonstige	39.90.32↔	Einsetz v überlange covered Stent (>10 cm) i NiKard Gef
39.58↔	Plast Reko eines Blutgef mit Patch Graft n.n.bez.	39.90.39↔	Einsetz von überlange Stents (>10 cm) i NiKard Gef, So
39.59.00↔	Sonstige plastische Rekonstruktion eines Gefässes, n.n.bez.	39.91↔	Freilegung eines Gefässes
39.59.10↔	Transposition von Arterien, n.n.bez.	39.99.00↔	Sonstige Operationen an Blutgefässen, n.n.bez.
39.59.11↔	Transposition der extrakraniellen A. vertebrales	39.99.10↔	Aortopexie
39.59.12↔	Transposition von sonstigen extrk Aa an Kopf und Hals	39.99.20↔	Operationen bei kongenitalen Gefäßanomalien, n.n.bez.
39.59.13↔	Transposition von Arterien der oberen Extremität	39.99.21↔	Op b kngntlr Anmie d Artnsthms (Stns) o b untrbrchnm Artbnbn
39.59.14↔	Transposition von thorakalen Arterien	39.99.22↔	Op b kong Anom d A. o V. pulmonalis o b A. lusoria
39.59.15↔	Transposition der A. gastrica, A. hepatica und A. lienalis	39.99.23↔	Operationen bei kongenitalen Anomalien der V. cava
39.59.16↔	Transposition der A. renalis	39.99.24↔	Op b kong Kollateralgefässen und Unifokalisierung
39.59.17↔	Transposition der A. mesenterica	39.99.30↔	Kathinterv Verschluss d Duct arterios Botalli, n.n.bez
39.59.18↔	Transposition sonstiger viszeraler Arterien	39.99.31↔	Kathinterv Verschluss d Duct arterios Botalli, mit Coil
39.59.19↔	Transposition der A. iliaca	39.99.32↔	Kthntrv Vrschl d Dct artrios Btll, m AmpltzDctOcclđr
39.59.20↔	Transposition von sonstigen abdominalen Arterien	39.99.38↔	Kathinterv Verschluss d Duct arterios Botalli, sonstige
39.59.21↔	Transposition von Arterien der unteren Extremität	39.99.39↔	Operationen bei sonstigen kongenitalen Gefäßanomalien
39.59.29↔	Transposition von Arterien, sonstige	39.99.99↔	Sonstige Operationen an Blutgefässen, sonstige
39.59.30↔	Sonstige Plast Reko von Gef an Kopf und Ha, n.n.bez.	40.22.00↔	Exzision eines mamma-internalen Lymphknotens, n.n.bez.
39.59.31↔	Sonstige plastische Rekonstruktion e intrakr Gefässes	40.22.10↔	Exzision eines mamma-internalen Lymphknotens, thorakoskopisch
39.59.32↔	Sonstige Plast Rekonstruktion d extrk A. vertebrales	40.22.20↔	Exzision eines mamma-internalen Lymphknotens, offen chirurgisch
39.59.33↔	So Plast Reko von extrk Aa an Kopf und Ha, So	40.22.99↔	Exzision eines mamma-internalen Lymphknotens, sonstige
39.59.34↔	Sonstige plastische Rekonstruktion der V. jugularis	40.29.00↔	Einfache Exzision einer anderen lymphatischen Struktur, n.n.bez.
39.59.39↔	Sonstige Plast Reko von Gef an Kopf und Ha, sonstige	40.29.10↔	Exzision eines mediastinalen Lymphknotens, n.n.bez.
39.59.40↔	Sonstige Plast Reko von Gef d ob Extrem, n.n.bez.	40.29.11↔	Exzision eines mediastinalen Lymphknotens, offen chirurgisch
39.59.41↔	Sonstige plastische Rekonstruktion von Aa d ob Extrem		
39.59.42↔	S Plst Rk d V. sbcl, V. axil u V. brchiocphlc		
39.59.48↔	So Plast Reko von sonstigen tiefen Venen d ob Extrem		

40.29.12↔	Exzision eines mediastinalen Lymphknotens, thorakoskopisch	42.63↔	Prästernale Ösophagusanastomose mit Interposition von Dünndarm
40.29.19↔	Exzision eines mediastinalen Lymphknotens, sonstige	42.64↔	Sonstige prästernale Ösophagoenterostomie
40.29.20↔	Exzision eines paraaortalen Lymphknotens	42.65↔	Prästernale Ösophagusanastomose mit Interposition von Dickdarm
40.29.30↔	Exzision eines iliakalen Lymphknotens	42.66↔	Sonstige prästernale Ösophagokolostomie
40.29.70↔	Exzision eines Lymphangioms oder Hygroma cysticum	42.68↔	Sonstige prästernale Ösophagusanastomose mit Interposition
40.29.80↔	Exz mehrerer abd Lymphkntat (mit Leberbiop), n.n.bez.	42.69↔	Sonstige prästernale Ösophagusanastomose
40.29.81↔	Exz mhr abd Lymphkntt (m Lbrbiop), offn chr [StgLprt]	42.7x.00↔	Ösophagomyotomie, n.n.bez.
40.29.82↔	Exz mhr abd Lymphkntt (m Lbrbiop), lprsk [StgLprskpie]	42.7x.11↔	Ösophagomyotomie, offen chirurgisch
40.29.89↔	Exz mehrerer abd Lymphkntat (mit Leberbiop), sonstige	42.7x.12↔	Ösophagomyotomie, laparoskopisch
40.29.99↔	Einfache Exzision einer anderen lymphatischen Struktur, sonstige	42.7x.21↔	Ösophagomyotomie, pharyngozerikal, offen chirurgisch
40.62↔	Fistulierung des Ductus thoracicus	42.7x.22↔	Ösophagomyotomie, pharyngozerikal, laparoskopisch
40.63↔	Verschluss einer Fistel des Ductus thoracicus	42.7x.31↔	Ösophago-Gastromyotomie, offen chirurgisch
40.64↔	Ligatur des Ductus thoracicus	42.7x.32↔	Ösophago-Gastromyotomie, laparoskopisch
40.69↔	Sonstige Operationen am Ductus thoracicus	42.7x.99↔	Ösophagomyotomie, sonstige
40.9x.00↔	Sonstige Operationen an lymphatischen Strukturen, n.n.bez.	42.81.20↔	Enstz u Wchs v e N slbpx Prth (prm Tb) i D Ösphgs, offn chr
40.9x.10↔	Anastomose zur Beseitigung eines Lymphödems	42.81.21↔	Enstz u Wchs v 2 N slbpx Prth (prm Tb) i D Ösphgs, offn chr
40.9x.20↔	Inzision einer Lymphozele	42.81.22↔	Enstz&Wchs v mhr als2N slbpx Prth(prm Tb) i D Ösphgs,offn chr
40.9x.30↔	Drainage eines Lymphödems	42.81.30↔	Enstz u Wchs v e N slbpx Prth (prm Tb) i D Ösphgs, lprsk
40.9x.40↔	Therapeutische perkutane Punktion einer Lymphozele	42.81.31↔	Enstz u Wchs v 2 N slbpx Prth (prm Tb) i D Ösphgs, lprsk
40.9x.99↔	Sonstige Operationen an lymphatischen Strukturen, sonstige	42.81.32↔	Enstz u Wchs v mhr als 2 N slbpx Prth (prm Tb) i D Ösphgs, lprsk
41.2↔	Splenotomie	42.81.42↔	Enstz u Wchs v mhr als 2 slbpx Prth (prm Tb) i D Ösphgs, endsk
41.41↔	Marsupialisation einer Milzzyste	42.81.50↔	Enstz u Wchs e slbpx Prth (prm Tb) i D Ösphgs, offn chr
41.42.00↔	Exz oder Destr von Läsion oder Gewebe d Milz, n.n.bez.	42.81.51↔	Enstz u Wchs v 2 slbpx Prth (prm Tb) i D Ösphgs, offn chr
41.42.10↔	Exzision von Läsion oder Gewebe der Milz	42.81.52↔	Enstz&Wchs v mhr als2slbpx Prth(prm Tb) i D Ösphgs,offn chr
41.42.20↔	Destruktion von Läsion oder Gewebe der Milz	42.81.60↔	Enstz u Wchs e slbpx Prth (prm Tb) i D Ösphgs, lprsk
41.42.99↔	Exz oder Destr von Läsion oder Gewebe d Milz, sonstige	42.81.61↔	Enstz u Wchs v 2 slbpx Prth (prm Tb) i D Ösphgs, lprsk
41.43↔	Partielle Splenektomie	42.81.62↔	Enstz u Wchs v mhr als 2 slbpx Prth (prm Tb) i D Ösphgs, lprsk
41.5↔	Totale Splenektomie	42.82↔	Naht einer Ösophagus-Verletzung
41.93↔	Exzision einer akzessorischen Milz	42.83↔	Verschluss einer Ösophagostomie
41.94↔	Milztransplantation	42.85↔	Plastische Rekonstruktion an einer Ösophagusstenose
41.95.00↔	Plastische Rekonstruktion an der Milz, n.n.bez.	42.87↔	Sonstiges Transplantat am Ösophagus
41.95.10↔	Plastische Rekonstruktion an der Milz, Naht	42.89↔	Sonstige Rekonstruktion am Ösophagus
41.95.99↔	Plastische Rekonstruktion an der Milz, sonstige	43.0↔	Gastrotomie
41.99↔	Sonstige Operationen an der Milz	43.5↔	Partielle Gastrektomie mit Anastomose zum Ösophagus
42.01↔	Inzision einer Ösophagealmembran	43.6x.00↔	Partielle Gastrektomie mit Anastomose zum Duodenum, n.n.bez.
42.09.00↔	Andere Inzision am Ösophagus, n.n.bez.	43.6x.10↔	Prt Gstrkt m Anst z Duod, Pylrsrsktion m Anst z Duod
42.09.11↔	Andere Inzision am Ösophagus, offen chirurgisch	43.6x.20↔	Partielle Gastrektomie mit Anastomose zum Duodenum, Billroth I
42.09.12↔	Andere Inzision am Ösophagus, laparoskopisch	43.6x.99↔	Partielle Gastrektomie mit Anastomose zum Duodenum, sonstige
42.09.99↔	Andere Inzision am Ösophagus, sonstige	43.7x.00↔	Partielle Gastrektomie mit Anastomose zum Jejunum, n.n.bez.
42.10↔	Ösophagostomie, n.n.bez.	43.7x.10↔	Prt Gstrkt m Anst z Jjn, Prt Gstrkt (2/3Rs) m Anst z Jjn
42.11↔	Zervikale Ösophagostomie	43.7x.20↔	Prt Gstrkt m Anst z Jjn, Prt Gstrkt (4/5Rs) m Anst z Jjn
42.12↔	Exteriorisation einer ösophagealen Tasche	43.7x.99↔	Partielle Gastrektomie mit Anastomose zum Jejunum, sonstige
42.19↔	Sonstige Fistulisierung des Ösophagus nach aussen	43.81↔	Partielle Gastrektomie mit Dünndarmtransposition
42.21↔	Operative Ösophagoskopie durch Inzision	43.89.00↔	Sonstige partielle Gastrektomie, n.n.bez.
42.40↔	Ösophagektomie, n.n.bez.	43.89.10↔	Sonstige partielle Gastrektomie, Segmentresektion des Magens
42.41.00↔	Partielle Ösophagektomie, n.n.bez.	43.89.20↔	S Prt Gstrkt, Bliopnkr Dvrs d Mgns n Scpnr, offn chr
42.41.10↔	Partielle Ösophagektomie ohne Wiederherstellung der Kontinuität	43.89.21↔	S Prt Gstrkt, Bliopnkr Dvrs d Mgns n Scpnr, lprsk
42.41.20↔	Partielle Ösophagektomie mit Wiederherstellung der Kontinuität	43.89.30↔	S Prt Gstrkt, Bliopnkr Dvrs d Mgns m DuodSwtch, offn chr
42.41.99↔	Partielle Ösophagektomie, sonstige	43.89.31↔	S Prt Gstrkt, Bliopnkr Dvrs d Mgns m DuodSwtch, lprsk
42.42.00↔	Totale Ösophagektomie, n.n.bez.	43.89.40↔	Sonstige Part Gastrekt, Sleeve resection, offen chir
42.42.10↔	Totale Ösophagektomie, ohne Wiederherstellung der Kontinuität	43.89.41↔	Sonstige partielle Gastrekt, Sleeve resection, laparask
42.42.20↔	Tot Ösophagektomie, m Wiedhst d Kont, transmediastinal	43.89.50↔	S Prt Gstrkt, DuodSwtch n Sleev rs (Zweiteingr), offn chr
42.42.21↔	Tot Ösophagektomie, m Wiedhst d Kont, thorakoabdominal	43.89.51↔	S Prt Gstrkt, DuodSwtch n Sleev rs (Zweiteingr), lprsk
42.42.29↔	Tot Ösophagektomie, m Wiedhst d Kont, So Zugang	43.89.90↔	So Part Gastrekt, So atypische Part Gastrekt
42.42.99↔	Totale Ösophagektomie, sonstige	43.89.99↔	Sonstige partielle Gastrektomie, sonstige
42.51.00↔	Intrathorakale Ösophagoösophagostomie, n.n.bez.	43.91↔	Totale Gastrektomie mit intestinaler Interposition
42.51.10↔	Intrthr Össtom,Rk Öspssg b Atrsie Verskng östrach Fist	43.99↔	Sonstige totale Gastrektomie
42.51.99↔	Intrathorakale Ösophagoösophagostomie, sonstige	44.11↔	Transabdominale Gastroskopie
42.52↔	Intrathorakale Ösophagogastrostomie	44.29↔	Sonstige Pyloroplastik
42.53↔	Intrathor ÖsophAnast mit IntPos von Dünndarm	44.44↔	Katheterembolisation zur Blutstillung in Magen oder Duodenum
42.54↔	Sonstige intrathorakale Ösophagoenterostomie	44.5x.00↔	Revision einer Magenanastomose, n.n.bez.
42.55↔	Intrathor ÖsophAnast mit IntPos von Dickdarm	44.5x.10↔	Rev e Magenanst, Rev e Magenanst an Billroth I u IIOp
42.56↔	Sonstige intrathorakale Ösophagokolostomie	44.5x.20↔	Rv e Mgnnst, Rv e Mgnnst n RouxYOp o m instnlr Intps
42.58↔	Intrathorakale Ösophagusanastomose mit anderer Interposition	44.5x.99↔	Revision einer Magenanastomose, sonstige
42.59↔	Sonstige intrathorakale Ösophagusanastomose		
42.61↔	Prästernale Ösophagoösophagostomie		
42.62↔	Prästernale Ösophagogastrostomie		

44.61↔	Naht einer Magenverletzung	46.13↔	Permanente Kolostomie
44.63.00↔	Verschluss einer anderen Magenfistel, n.n.bez.	46.14↔	Verzögerte Eröffnung einer Kolostomie
44.63.11↔	Verschluss einer anderen Magenfistel, offen chirurgisch	46.20↔	Ileostomie, n.n.bez.
44.63.12↔	Verschluss einer anderen Magenfistel, laparoskopisch	46.21↔	Temporäre Ileostomie
44.63.99↔	Verschluss einer anderen Magenfistel, sonstige	46.22↔	Kontinente Ileostomie
44.64↔	Gastropexie	46.23↔	Sonstige permanente Ileostomie
44.65.00↔	Ösophagogastroplastik, n.n.bez.	46.24↔	Verzögerte Eröffnung einer Ileostomie
44.65.10↔	Ösophagogastroplastik, Kardioplastik, offen chirurgisch	46.31↔	Verzögerte Eröffnung einer anderen Enterostomie
44.65.20↔	Ösophagogastroplastik, (Hemi-)Fundoplikatio, offen chirurgisch	46.33↔	Anlage eines Duodenostomie
44.65.30↔	Ösphggstrplstk, Vrt Gstrpl n Msn, offn chr	46.34↔	Offen chirurgische Anlage einer Jejunostomie
44.65.99↔	Ösophagogastroplastik, sonstige	46.39.00↔	Sonstige Enterostomie, n.n.bez.
44.66↔	So Massnahm zur Reko der ösoph-gastr SpinktFunk	46.39.10↔	Sonstige Enterostomie, Anlage einer Bishop-Koop-Anastomose
44.67.00↔	Lprsk Mssnhm z Rk d ösphggstrschn Spnktfnkt, n.n.bz.	46.39.99↔	Sonstige Enterostomie, sonstige
44.67.10↔	Lprsk Mssnhm z Rk d ösphggstrschn Spnktfnkt, Krdiaplstk, lprsk	46.40↔	Revision eines intestinalen Stomas, n.n.bez.
44.67.20↔	Lprsk Mssnhm z Rk d ösphggstrschn Spnktfnkt,(Hm) Fndplktio,lprsk	46.41.00↔	Revision eines Dünndarm-Stomas, n.n.bez.
44.67.99↔	Lprsk Mssnhm z Rk d ösphggstrschn Spnktfnkt, S	46.41.10↔	Rev e DünndStomas, Plast Erw o Eineng e DünndStomas
44.68.00↔	Laparoskopische Gastroplastik, n.n.bez.	46.41.11↔	Revision e DünndStomas, Neueinpflanzung e DünndStomas
44.68.10↔	Laparosk Gastropl, Vert Gastropl na Mason, (laparask)	46.41.12↔	Rev e DünndStomas, Abtr d vorverl Teiles e DünndStomas
44.68.99↔	Laparoskopische Gastroplastik, sonstige	46.41.20↔	Rv e DünndStms, Umwdl e DünndStms i ein kntn Stm
44.69↔	Sonstige Rekonstruktion am Magen	46.41.99↔	Revision eines Dünndarm-Stomas, sonstige
44.92↔	Intraoperative Manipulation am Magen	46.42↔	Plastische Rekonstruktion an einer Perikolostomie-Hernie
44.93↔	Einsetzen eines Magenballons	46.43.00↔	Sonstige Revision eines künstlichen Dickdarmstomas, n.n.bez.
44.94↔	Entfernen eines Magenballons	46.43.10↔	So Rev e künstl Dickdarmst, Plast Erw o Eineng e Kolost
44.95↔	Laparoskopische restriktive Magenoperation	46.43.11↔	So Rev e künstl Dickdarmst, Neueinpflanzung e Kolost
44.96↔	Laparoskopische Revision von restriktiven Magenoperationen	46.43.12↔	S Rv e künstl Dckdarmst, Abtr d vvril Teils e Klist
44.97↔	Laparosk Entf von Vorricht(en) einer MagRestr	46.43.20↔	S Rv e künstl Dckdarmst, Umwdl e Klist i ein kntn Stm
44.98↔	(Laparosk) Anpassen von adjustbar MagRestrVorr	46.43.99↔	Sonstige Revision eines künstlichen Dickdarmstomas, sonstige
45.01↔	Inzision am Duodenum	46.50↔	Verschluss eines intestinalen Stomas, n.n.bez.
45.02↔	Sonstige Inzision am Dünndarm	46.51.00↔	Verschluss eines Dünndarm-Stomas, n.n.bez.
45.03↔	Inzision am Dickdarm	46.51.10↔	Verschluss eines doppelläufigen Dünndarm-Stomas
45.11↔	Transabdominale Endoskopie am Dünndarm	46.51.20↔	Verschluss eines endständigen Dünndarm-Stomas
45.21↔	Transabdominale Endoskopie an Dickdarm	46.51.99↔	Verschluss eines Dünndarm-Stomas, sonstige
45.27↔	Intestinale Biopsie an nicht näher bezeichneter Stelle	46.52.00↔	Verschluss einer Kolostomie, n.n.bez.
45.61↔	Multiple Segmentresektion am Dünndarm	46.52.10↔	Verschluss einer doppelläufigen Kolostomie
45.62↔	Sonstige Teilresektion am Dünndarm	46.52.20↔	Verschluss einer endständigen Kolostomie
45.63.00↔	Totalexstirpation des Dünndarms, n.n.bez.	46.52.99↔	Verschluss einer Kolostomie, sonstige
45.63.99↔	Totalexstirpation des Dünndarms, sonstige	46.61↔	Fixierung des Dünndarms an der Bauchwand
45.71↔	Multiple Segmentresektion am Dickdarm	46.62↔	Sonstige Fixierung des Dünndarms
45.72↔	Zäkumresektion	46.63↔	Fixierung des Dickdarms an der Bauchwand
45.73↔	Hemikolektomie rechts	46.64↔	Sonstige Fixierung des Dickdarms
45.74↔	Resektion des Colon transversum	46.71↔	Naht einer Duodenalverletzung
45.75↔	Hemikolektomie links	46.72.11↔	Verschluss einer Duodenalfistel, offen chirurgisch
45.76↔	Sigmoidektomie	46.72.12↔	Verschluss einer Duodenalfistel, laparoskopisch
45.79.00↔	Sonstige Teilresektion am Dickdarm, n.n.bez.	46.73↔	Naht einer Dünndarmverletzung, ausgenommen Duodenum
45.79.10↔	Sonstige Teilresektion am Dickdarm, Segmentresektion am Dickdarm	46.74.11↔	Verschluss einer Dünndfist, ausgen Duodenum, offen chir
45.79.11↔	So Teilresektion a Dickd, Res mult Dickdarmsegmente	46.74.12↔	Verschluss einer Dünndfist, ausgen Duod, laparoskopisch
45.79.12↔	Sonstige Teilresektion am Dickdarm, Subtotale Kolektomie	46.75↔	Naht einer Dickdarmverletzung
45.79.20↔	Sonstige Teilresektion am Dickdarm, Erweiterte Sigmaresektion	46.76.11↔	Verschluss einer Dickdarmfistel, offen chirurgisch
45.79.21↔	So Teilres a Dickd, Erw Hemikolektomie rechts und links	46.76.12↔	Verschluss einer Dickdarmfistel, laparoskopisch
45.79.22↔	So Teilresektion a Dickd, Erw subtotale Kolonresektion	46.79.10↔	Sonstige Reko a Darm, Nht e sonstigen Darmverletzung
45.79.29↔	So Teilresektion a Dickd, So Erw Teilresektion a Dickd	46.79.21↔	So Reko a Darm, Verschl e sonst Darmfistel, offen chir
45.79.99↔	Sonstige Teilresektion am Dickdarm, sonstige	46.79.22↔	So Reko a Darm, Verschluss e sonst Darmfistel, laparask
45.8x.00↔	Totale intraabdominelle Kolektomie, n.n.bez.	46.79.30↔	S Rk a Dm, Erweitrnngs Vrschmälrngspstk a Dm
45.8x.20↔	Totale intraabdominelle Kolektomie, Erweiterte totale Kolektomie	46.79.31↔	S Rk a Dm, Lngtdnl Dmrvlängmng n Bianch
45.8x.30↔	Totale intraabd Kolektomie, Erw totale Proktokolektomie	46.79.32↔	S Rk a Dm, Sriell trnsvrs Entrplstie [STEP]
45.8x.99↔	Totale intraabdominelle Kolektomie, sonstige	46.79.39↔	Sonstige Rekonstruktion am Darm, Sonstige Darmverlängerung
45.90↔	Intestinale Anastomose, n.n.bez.	46.79.40↔	Sonstige Rekonstruktion a Darm, Anl e Reservoirs, Dünnd
45.91↔	Dünndarm-Dünndarm-Anastomose	46.79.41↔	Sonstige Rekonstruktion a Darm, Anl e Reservoirs, Dickd
45.92↔	Anastomose des Dünndarms zum Rektumstumpf	46.79.50↔	Sonstige Reko a Darm, Revision e Reservoirs, Dünnd
45.93↔	Sonstige Dünndarm-Dickdarm-Anastomose	46.79.51↔	Sonstige Reko a Darm, Revision e Reservoirs, Dickd
45.94↔	Dickdarm-Dickdarm-Anastomose	46.79.99↔	Sonstige Rekonstruktion am Darm, sonstige
45.95↔	Anastomose zum Anus	46.80↔	Intra-abdominale Manipulation am Darm, n.n.bez.
46.01↔	Exteriorisation des Dünndarms	46.81↔	Intra-abdominale Manipulation am Dünndarm
46.02↔	Resektion eines exteriorisierten Dünndarmsegments	46.82↔	Intra-abdominale Manipulation am Dickarm
46.03↔	Exteriorisation des Dickdarms	46.85.11↔	Dilatation des Darms, Bougierung des Darms, offen chirurgisch
46.04↔	Resektion eines exteriorisierten Dickdarmsegments	46.85.12↔	Dilatation des Darms, Bougierung des Darms, laparoskopisch
46.10↔	Kolostomie, n.n.bez.	46.85.21↔	Dilatation d Darms, Dilatation d Dünndarms, offen chir
46.11↔	Temporäre Kolostomie	46.85.22↔	Dilatation des Darms, Dilatation des Dünndarms, laparoskopisch
		46.85.31↔	Dilatation d Darms, Dilatation d Dickdarms, offen chir
		46.85.32↔	Dilatation des Darms, Dilatation des Dickdarms, laparoskopisch

46.91↔	Myotomie am Colon sigmoideum	49.01↔	Inzision eines Perianalabszesses
46.92↔	Myotomie am übrigen Kolon, ausser Sigmoid	49.02↔	Sonstige Inzision am Perianalgewebe
46.93↔	Revision einer Dünnarmanastomose	49.03↔	Exzision von Marisken
46.94↔	Revision einer Dickarmanastomose	49.04↔	Sonstige Exzision am Perianalgewebe
46.97.00↔	Darmtransplantation, n.n.bez.	49.11↔	Anale Fistulotomie
46.97.10↔	Darmtransplantation, DünndRetx während dess stat Aufnh	49.12↔	Anale Fistulektomie
46.97.99↔	Darmtransplantation, sonstige	49.39↔	So lok Exz oder Destr von Läsion oder Gew am Anus
46.99.10↔	Sonstige Operationen am Darm, Dekompression des Darmes	49.6↔	Exzision am Anus
46.99.21↔	So Op a Darm, EndoLoop und Clippen a Darm, offen chir	49.71↔	Naht einer Verletzung am Anus
46.99.22↔	So Op a Darm, EndoLoop und Clippen a Darm, laparask	49.73↔	Verschluss einer Analfistel
46.99.31↔	Sonstige Operationen a Darm, Injekt a Darm, offen chir	49.79.00↔	Sonstige Rekonstruktion am Analsphinkter, n.n.bez.
46.99.32↔	Sonstige Operationen am Darm, Injektion am Darm, laparoskopisch	49.79.10↔	Sonstige Rekonstruktion a Analsph, Anteriore Anorektpl
46.99.41↔	So Op a Darm, Transduod Drain e Pankrzyst, offen chir	49.79.11↔	Sonstige Reko a Analsph, Post sagittale Anorektpl
46.99.42↔	So Op a Darm, Transduod Drain e Pankrzyst, laparask	49.79.12↔	S Rk a Anlsph, Erw Pst sgt Anrktp l m Engrffn an Nchbrggn
46.99.51↔	S Op a Darm, Enl o Wchs e N slbxp Prth a Darm, offen chr	49.79.13↔	S Rk a Anlsph, Abdmpr o skroabdmprmeal Drchzgsprtion
46.99.52↔	S Op a Darm, Enl o Wchs e N slbxp Prth a Darm, lprsk	49.79.14↔	Sonstige Rekonstruktion am Analsphinkter, Anoproktoplastik
46.99.61↔	S Op a Darm, Enl o Wchs e slbxp Prth a Darm, offen chr	49.79.15↔	So Reko a Analsph, So Plast Reko b anorektalen Anom
46.99.62↔	S Op a Darm, Enl o Wchs e slbxp Prth a Darm, lprsk	49.79.99↔	Sonstige Rekonstruktion am Analsphinkter, sonstige
46.99.71↔	Sonstige Op a Darm, Entf e Prothese, offen chir	50.0↔	Hepatotomie
46.99.72↔	Sonstige Operationen a Darm, Entf e Prothese, laparask	50.12↔	Offene Biopsie an der Leber
46.99.80↔	Sonstige Operationen am Darm, Durchtrennung der Laddschen Bänder	50.14↔	Laparoskopische Leberbiopsie
46.99.91↔	Sonstige Operationen am Darm, offen chirurgisch	50.3x.00↔	Lobektomie der Leber, n.n.bez.
46.99.92↔	Sonstige Operationen am Darm, laparoskopisch	50.3x.01↔	Lobekt/Hemihepa/Res mehr Lebersegm auss TrPl
48.0↔	Proktotomie	50.3x.08↔	Lebersegmentresekt, sonstige oder nnbez, auss TrPl
48.1↔	Proktostomie	50.3x.11↔	Lobekt/Hemihepa/Res me Lebersegm z LebSpend
48.21↔	Transabdominale Rektosigmoidoskopie	50.3x.18↔	So oder nnbez anatomische Leberresektion, z TrPl
48.35.00↔	Lokale Exzision von rektaler Läsion oder Gewebe, n.n.bez.	50.4x.00↔	Totale Hepatektomie, n.n.bez.
48.35.10↔	Lk Exz rkt Läs Gw,Lk Schlgr,sbm Exz Vlwxz rkt Läs Gw, endsk	50.4x.99↔	Totale Hepatektomie, sonstige
48.35.11↔	Lk Exz rkt Läs Gw,Lk Schlgr,sbm Exz Vlwxz rkt Läs Gw,s Zg	50.61.00↔	Verschluss einer Leberverletzung, n.n.bez.
48.35.20↔	Lk Exz v rkt Läs o Gw, Lk Thrhoabltion v rkt Läs o Gw	50.61.10↔	Verschluss einer Leberverletzung, durch Naht
48.35.21↔	Lk Exz v rkt Läs o Gw, Phtdyn Thr v rkt Läs o Gw	50.61.11↔	Verschluss einer Leberverletzung, durch Tamponade
48.35.29↔	Lok Exz v rekt Läs o Gew, So Lok Destr v rekt Läs o Gew	50.61.12↔	Verschluss einer Leberverletzung, durch Omentumplastik
48.35.99↔	Lokale Exzision von rektaler Läsion oder Gewebe, sonstige	50.61.99↔	Verschluss einer Leberverletzung, sonstige
48.36↔	[Endoskopische] Polypektomie am Rektum	50.69.00↔	Sonstige Rekonstruktion an der Leber, n.n.bez.
48.41↔	Submuköse Rektumresektion nach Soave	50.69.10↔	Sonstige Rekonstruktion an der Leber durch Naht
48.49↔	Sonstige Rektumresektion mit Durchzugsverfahren	50.69.11↔	Sonstige Rekonstruktion an der Leber durch Tamponade
48.5x.00↔	Abdominoperineale Rektumresektion, n.n.bez.	50.69.12↔	Sonstige Rekonstruktion an der Leber durch Omentumplastik
48.5x.10↔	Abdmpr Rktrs, Abdmpr, abdmpr u (skr) pmeal Rktrs	50.69.99↔	Sonstige Rekonstruktion an der Leber, sonstige
48.5x.11↔	Abdomper Rektres, Erw Abdomper und abdomsark Rektres	51.21↔	Sonstige partielle Cholezystektomie
48.5x.99↔	Abdominoperineale Rektumresektion, sonstige	51.22.00↔	Cholezystektomie, n.n.bez.
48.61↔	Transsakrale Rektosigmoidektomie	51.22.10↔	Cholezyekt, Cholezyekt oh operative Rev d Gallgänge
48.62↔	Anteriore Rektumresektion mit gleichzeitiger Kolostomie	51.22.11↔	Cholezyekt, Cholezyekt m operativer Rev d Gallgänge
48.63.00↔	Sonstige anteriore Rektumresektion, n.n.bez.	51.22.12↔	Cholezystektomie, Erweiterte Cholezystektomie
48.63.10↔	Sonstige Ant Rektumresektion, Erweiterte Ant Resektion	51.22.99↔	Cholezystektomie, sonstige
48.63.99↔	Sonstige anteriore Rektumresektion, sonstige	51.23↔	Laparoskopische Cholezystektomie
48.64.00↔	Posteriore Rektumresektion, n.n.bez.	51.24↔	Partielle laparoskopische Cholezystektomie
48.64.10↔	Pst Rktrs, Pst Rktrs m Entrstm u Blindvrschluss	51.31↔	Anastomose zwischen Gallenblase und hepatischen Gängen
48.64.99↔	Posteriore Rektumresektion, sonstige	51.32↔	Anastomose zwischen Gallenblase und Darm
48.65↔	Rektumresektion nach Duhamel	51.33↔	Anastomose zwischen Gallenblase und Pankreas
48.69.00↔	Sonstige Rektumresektion, n.n.bez.	51.34↔	Anastomose zwischen Gallenblase und Magen
48.69.10↔	So Rektres, So Rektres m Enterostoma u Blindverschluss	51.35↔	Sonstige Anastomose der Gallenblase
48.69.11↔	So Rektres, So Rektres oh Sphinktererhaltung	51.36↔	Choledochoenterostomie
48.69.99↔	Sonstige Rektumresektion, sonstige	51.37↔	Anastomose zwischen Ductus hepaticus und Gastrointestinaltrakt
48.71↔	Naht einer Rektumverletzung	51.39↔	Sonstige Gallenganganastomose
48.72↔	Verschluss einer Proktostomie	51.42↔	Explor des Duct choledoch zur Beheb e and Obstr
48.73↔	Verschluss einer anderen rektalen Fistel	51.43↔	Einsetzen eines choledHepat Katheters zur Dekompr
48.74↔	Rektorektostomie	51.49↔	Inzision anderer Gallengänge zur Behebung einer Obstruktion
48.75↔	Abdominale Rektopexie	51.51↔	Exploration des Ductus choledochus
48.76.00↔	Sonstige Rektopexie, n.n.bez.	51.59↔	Inzision eines anderen Gallengangs
48.76.10↔	Sonstige Rektopexie, Rektopexie durch Rectotomia posterior	51.61↔	Exzision eines Zystikusrestes
48.76.11↔	Sonstige Rektopexie, Extraanale Mukosaresektion (Rehn-Delorme)	51.62↔	Exz der Amp Vateri (mit Reimpl des Duct choledoch)
48.76.99↔	Sonstige Rektopexie, sonstige	51.71↔	Einfache Naht am Ductus choledochus
48.79↔	Sonstige Rekonstruktion am Rektum	51.72↔	Choledochoplastik
48.81↔	Inzision am Perirektalgewebe	51.79↔	Plastische Rekonstruktion anderer Gallenwege
48.82↔	Exzision von Perirektalgewebe	51.81↔	Dilatation des Sphincter Oddii
48.91↔	Inzision einer Rektumstriktur	51.83↔	Plastische Rekonstruktion des Sphincter pancreaticus
48.93↔	Verschluss einer perirektalen Fistel	51.91↔	Versorgung einer Gallenblasenverletzung
		51.92↔	Verschluss einer Cholezystostomie
		51.93↔	Verschluss einer anderen Gallenfistel

51.94↔	Revision einer Gallenwegsanastomose	54.0x.99↔	Inzision an der Bauchwand, sonstige
51.95.20↔	Entfernen e Endoprothese aus d Gallengang, offen chir	54.11↔	Probelaaparotomie
51.95.21↔	Entfernen einer Endoprothese aus dem Gallengang, laparoskopisch	54.12.00↔	Wiedereröffnung einer kürzlichen Laparotomie, n.n.bez.
51.99.00↔	Sonstige Operation an den Gallenwegen, n.n.bez.	54.12.10↔	Wiedereröffn e kürzlichen Laparot, SecondlookLaparot
51.99.10↔	So Op an D Gallwg, Extrakt v Stein aus and Gallgängen	54.12.99↔	Wiedereröffnung einer kürzlichen Laparotomie, sonstige
51.99.11↔	Sonstige Op an D Gallwegen, Destr an D Gallgängen	54.19.00↔	Sonstige Laparotomie, n.n.bez.
51.99.12↔	Sonstige Op an D Gallwegen, Einl e Drain i D Gallgang	54.19.10↔	Sonstige Laparotomie, Laparotomie mit Drainage
51.99.13↔	Sonstige Op an D Gallwegen, Blutstill an D Gallgängen	54.19.99↔	Sonstige Laparotomie, sonstige
51.99.14↔	Sonstige Op an D Gallwegen, Revision an D Gallgängen	54.21.00↔	Laparoskopie, n.n.bez.
51.99.20↔	S Op an D Gllwg, Enl o Wchs e N slbpx Stnt (Prth), offn chr	54.21.10↔	Laparoskopie, Diagnostische Laparoskopie
51.99.21↔	S Op an D Gllwg, Enl o Wchs v mhr N slbpx Stnt (Prth), offn chr	54.21.20↔	Laparoskopie, Zugangsweg f Chir (Ther) Interventionen
51.99.30↔	S Op an D Gllwg, Enl o Wchs e N slbpx Stnt (Prth), lprsk	54.21.30↔	Laparoskopie, Laparoskopie mit Drainage
51.99.31↔	S Op an D Gllwg, Enl o Wchs v mhr N slbpx Stnt (Prth), lprsk	54.21.99↔	Laparoskopie, sonstige
51.99.40↔	S Op an D Gllwg, Enl o Wchs e slbpx Stnt (Prth), offn chr	54.22.00↔	Biopsie an Bauchwand oder Nabel, n.n.bez.
51.99.41↔	S Op an D Gllwg, Enl o Wchs v 2 slbpx Stnt (Prth), offn chr	54.22.10↔	Geschlossene [Nadel-] Biopsie an Bauchwand oder Nabel
51.99.42↔	S Op an D Gllwg, Enl o Wchs v 3 slbpx Stnt (Prth), offn chr	54.22.20↔	Offene Biopsie an Bauchwand oder Nabel
51.99.43↔	S Op an D Gllwg, Enl o Wchs v 4 slbpx Stnt (Prth), offn chr	54.22.99↔	Biopsie an Bauchwand oder Nabel, sonstige
51.99.44↔	S Op an D Gllwg, Enl o Wchs v 5 slbpx Stnt (Prth), offn chr	54.23↔	Biopsie am Peritoneum
51.99.45↔	S Op an D Gllwg, Enl o Wchs v6o mhr slbpx Stnt(Prth),offn chr	54.3x.00↔	Exz o Destr von Läs o Gew an Bauchw o Nabel, n.n.bez.
51.99.50↔	S Op an D Gllwg, Enl o Wchs e slbpx Stnt (Prth), lprsk	54.3x.10↔	Exz o Dstr v Läs o Gw an Bauchw o Nbl, Omphlktmie
51.99.51↔	S Op an D Gllwg, Enl o Wchs v 2 slbpx Stnt (Prth), lprsk	54.3x.19↔	Exz/DstrLäs/Gw an Bauchw/Nbl, ExzLäs/Gw an Bauchw/Nbl
51.99.52↔	S Op an D Gllwg, Enl o Wchs v 3 slbpx Stnt (Prth), lprsk	54.3x.20↔	Exz/DstrLäs/Gw an Bauchw/Nbl, DstrLäs/Gw an Bauchw/Nbl
51.99.53↔	S Op an D Gllwg, Enl o Wchs v 4 slbpx Stnt (Prth), lprsk	54.3x.99↔	Exz o Destr von Läs o Gew an Bauchw o Nabel, sonstige
51.99.54↔	S Op an D Gllwg, Enl o Wchs v 5 slbpx Stnt (Prth), lprsk	54.51↔	Laparoskopische Lösung von peritonealen Adhäsionen
51.99.55↔	S Op an D Gllwg, Enl o Wchs v 6 o mhr slbpx Stnt (Prth), lprsk	54.59↔	Sonstige Lösung von peritonealen Adhäsionen
51.99.91↔	Sonstige Op an D Gallwegen, Sonstige Reko d Gallwegen	54.61↔	Wiederverschluss einer postoperativen abdominalen Wunddehiszenz
51.99.99↔	Sonstige Operation an den Gallenwegen, sonstige	54.62↔	Verzögerter Verschluss einer granulierenden Abdominalwunde
52.12↔	Offene Biopsie am Pankreas	54.63.00↔	Sonstige Naht an der Bauchwand, n.n.bez.
52.4↔	Interne Drainage einer Pankreaszyste	54.63.10↔	Sonstige Nht an d Bauchw, Nht e Verletzung an d Bauchw
52.51.00↔	Proximale Pankreatektomie, n.n.bez.	54.63.99↔	Sonstige Naht an der Bauchwand, sonstige
52.51.10↔	Proximale Pankreatektomie, pyloruserhaltend	54.64.00↔	Naht am Peritoneum, n.n.bez.
52.51.20↔	Proximale Pankreatektomie, duodenumhaltend	54.64.10↔	Nht a Prtn, Nht v Msntrium, Omntm mjs o mns (n Vrltz)
52.51.99↔	Proximale Pankreatektomie, sonstige	54.64.99↔	Naht am Peritoneum, sonstige
52.52↔	Kaudale Pankreatektomie	54.71.00↔	Versorgung einer Gastroschisis, n.n.bez.
52.53↔	Radikale subtotale Pankreatektomie	54.71.10↔	Versorgung einer Gastroschisis, mit Transplantat oder Prothese
52.59↔	Sonstige partielle Pankreatektomie	54.71.99↔	Versorgung einer Gastroschisis, sonstige
52.6x.00↔	Totale Pankreatektomie, n.n.bez.	54.72↔	Sonstige Rekonstruktion an der Bauchwand
52.6x.99↔	Totale Pankreatektomie, sonstige	54.73↔	Sonstige Rekonstruktion am Peritoneum
52.7↔	Radikale Pankreatikoduodenektomie	54.74↔	Sonstige Rekonstruktion am Omentum
52.92↔	Sondierung des Ductus pancreaticus	54.75↔	Sonstige Rekonstruktion am Mesenterium
52.95.00↔	Sonstige Operation am Pankreas, n.n.bez.	54.92↔	Entfernen eines Fremdkörpers aus der Peritonealhöhle
52.95.10↔	S Op a Pnkr, Extrkt v Stein(n) aus d Dct pncr, offn chr	54.95↔	Inzision des Peritoneums
52.95.11↔	S Op a Pnkr, Extrkt v Stein(n) aus d Dct pncr, lprsk	54.99.00↔	Sonstige Operationen in der Abdominal-Region, n.n.bez.
52.95.20↔	Sonstige Op a Pankreas, Dilat d Duct pancr, laparask	54.99.10↔	Einsatz eines Klammernahtgerätes, n.n.bez.
52.95.30↔	So Op a Pankr, Einl e Drain i D Pankrgang, offen chir	54.99.11↔	Einsatz eines zirkulären Klammernahtgerätes, offen chirurgisch
52.95.31↔	So Op a Pankr, Einl e Drain i D Pankrgang, laparask	54.99.12↔	Ens e zrklärm Klmmrnhträts, übr vrbsthnd Körperöffngn
52.95.40↔	S Op a Pnkr, Enl o Wchs N slbpx Stnt(Prth)i Pnkrng, offn chr	54.99.13↔	Einsatz eines linearen Klammernahtgerätes, offen chirurgisch
52.95.41↔	S Op a Pnkr, Enl o Wchs e N slbpx Stnt (Prth) i D Pnkrng, lprsk	54.99.14↔	Einsatz eines linearen Klammernahtgerätes, laparoskopisch
52.95.50↔	S Op a Pnkr, Enl o Wchs slbpx Stnt(Prth)i D Pnkrng, offn chr	54.99.19↔	Einsatz eines Klammernahtgerätes,sonstige
52.95.51↔	S Op a Pnkr, Enl o Wchs e slbpx Stnt (Prth) i D Pnkrng, lprsk	54.99.20↔	Art d verwendeten Mat f Gewers und Gewverst, n.n.bez.
52.95.60↔	Sonstige Op a Pankr, Plast Reko d Duct pancr, laparask	54.99.21↔	Nicht resorbierbares Material ohne Beschichtung
52.95.70↔	Sonstige Op a Pankr, Plastische Rekonstruktion d Pankr	54.99.22↔	Nicht resorbierbares Material mit antimikrobieller Beschichtung
52.95.90↔	Sonstige Op a Pankreas, Sonstige endosk Op a Pankreas	54.99.23↔	Nicht resorbierbares Material mit Titanbeschichtung
52.95.99↔	Sonstige Operation am Pankreas, sonstige	54.99.24↔	Nicht resorbierbares Material, mit sonstiger Beschichtung
52.96↔	Anastomose des Pankreas	54.99.25↔	Composite-Material
52.99.00↔	Sonstige offene Operation am Pankreas, n.n.bez.	54.99.26↔	(Teil-) resorbierbares Material, synthetisch
52.99.10↔	Sonstige off Op a Pankreas, Dilat d Duct pancreaticus	54.99.27↔	(Teil-) resorbierbares Material, biologisch
52.99.20↔	Sonstige off Op a Pankr, Plast Reko d Duct pancr	54.99.29↔	Art d verwendeten Mat f Gewers und Gewverst, sonstige
52.99.99↔	Sonstige offene Operation am Pankreas, sonstige	54.99.30↔	S Op i d AbdRg, Rs v Gw i d Bauchrg oh schr Orgnzuoordng
53.41↔	Operation einer Umbilikalhernie mit Transplantat oder Prothese	54.99.40↔	So Op i d AbdReg, Rev e kutperit Fistel (Kathverwsys)
53.49↔	Sonstige Operation einer Umbilikalhernie	54.99.41↔	S Op i d AbdRg, Entf o Vrschl e ktprt Fstl (Kthvrwsys)
53.51↔	Operation einer Narbenhernie	54.99.50↔	So Op i d AbdReg, Anl e temp Bauchwandverschlusses
53.61↔	Operation einer Narbenhernie mit Transplantat oder Prothese	54.99.60↔	Sonstige Operationen in der Abdominal-Region, Lumbotomie
53.7↔	Operation einer Zwerchfellhernie, abdominaler Zugang	54.99.61↔	Sonstige Operationen in der Abdominal-Region, Relumbotomie
53.80↔	OP einer ZwerchfHern durch thor Zugang, n.n.bez.	54.99.99↔	Sonstige Operationen in der Abdominal-Region, sonstige
53.81↔	Pliikatur des Zwerchfells	55.02.11↔	Nephrostomie, offen chirurgisch
53.82↔	Operation einer parasternalen Hernie	55.11↔	Pyelotomie
54.0x.00↔	Inzision an der Bauchwand, n.n.bez.	55.12↔	Pyelostomie
54.0x.10↔	Inzision an d Bauchw, Extraperitoneale Drain d Bauchw	55.31↔	Marsupialisation einer Läsion an der Niere

55.32↔	Offene Exzision von Läsion oder Gewebe an der Niere	56.52.10↔	Revision einer Ureteroileostomie, m Darminterponat [Conduit]
55.34↔	Laparoskopische Exzision von Läsion oder Gewebe an der Niere	56.52.20↔	Revision einer Ureteroileostomie, m Darmres (kontin Stoma)
55.39.00↔	So Lok Exz o Destr von Läs o Gew an d Niere, n.n.bez.	56.52.99↔	Revision einer kutanen Ureteroileostomie, sonstige
55.39.10↔	S Lk Exz o Dstr v Läs o Gw an d Nier, Exz urtrnsk	56.61.00↔	Aufbau einer anderen kutanen Ureterostomie, n.n.bez.
55.39.20↔	S Lk Exz o Dstr v Läs o Gw an d Nier, Dstr, Prktrmsrnl	56.61.10↔	Aufbau einer anderen kutanen Ureterostomie, sonstige
55.39.21↔	S Lk Exz o Dstr v Läs o Gw an d Nier, Dstr, urtrnsk	56.61.20↔	Aufbau einer anderen kutanen Ureterostomie, sonstige
55.39.22↔	S Lk Exz o Dstr v Läs o Gw an d Nier, Dstr, offn chr	56.62↔	Revision einer anderen kutanen Ureterostomie
55.39.23↔	S Lk Exz o Dstr v Läs o Gw an d Nier, Dstr, lprsk	56.71.00↔	Harnableitung in den Darm, n.n.bez.
55.39.29↔	S Lk Exz o Dstr v Läs o Gw an d Nier, Dstr, S Zg	56.71.10↔	Harnabl i D Darm, Uretsigst m Reservbild, offen chir
55.39.99↔	So Lok Exz o Destr von Läs o Gew an d Niere, So	56.71.11↔	Harnabl i D Darm, Uretsigst m Reservbild, laparask
55.4↔	Partielle Nephrektomie	56.71.20↔	Harnabl i D Darm, Umwld e and sprvs Hrnbl i e Hrnbl i D Darm
55.51.00↔	Nephroureterektomie, n.n.bez.	56.71.99↔	Harnableitung in den Darm, sonstige
55.51.01↔	Nephroureterektomie, ausser zur Transplantation	56.72↔	Revision einer ureterointestinalen Anastomose
55.51.02↔	Nephrektomie zur Transplantation, Lebendspende	56.73↔	Nephrozystanastomose, n.n.bez.
55.51.99↔	Nephroureterektomie, sonstige	56.74.00↔	Ureterozystoneostomie, n.n.bez.
55.52↔	Nephrektomie einer belassenen Niere	56.74.10↔	Urtzystst, lsl Antrfrlpl (z.B. n LchGrgoir), offn chr
55.53↔	Entfernen einer transplantierten oder abgestossenen Niere	56.74.11↔	Urtzystst, lsl Antrfrlpl (z.B. n LchGrgoir), lprkpsch
55.54↔	Beidseitige Nephrektomie	56.74.20↔	Ureterozystoneostomie, mit Uretermodellage
55.61↔	Autotransplantation einer Niere	56.74.99↔	Ureterozystoneostomie, sonstige
55.7↔	Nephropexie	56.75↔	Transureteroureterostomie
55.81↔	Naht einer Rissverletzung an der Niere	56.79↔	Sonstige Anastomose eines Ureters oder Harnableitung
55.82↔	Verschluss einer Nephrostomie und Pyelostomie	56.81↔	Lösung von intraluminalen Adhäsionen im Ureter
55.83↔	Verschluss von anderen Nierenfisteln	56.82↔	Naht einer Ureterverletzung
55.85↔	Symphysiotomie einer Hufeisenniere	56.83↔	Verschluss einer Ureterostomie
55.86↔	Anastomose an der Niere	56.84.00↔	Verschluss einer anderen Ureterfistel, n.n.bez.
55.87↔	Plastische Rekonstruktion am pyeloureteralen Übergang	56.84.10↔	Verschluss e and Ureterfist, UretDarmFistel, offen chir
55.89↔	Sonstige plastische Rekonstruktion an der Niere	56.84.11↔	Verschluss e and Ureterfist, UretDarmFistel, laparask
55.91↔	Nierendekapsulation	56.84.20↔	Verschluss e and Ureterfist, ureterovag Fistel, offen chir
55.96↔	Sonstige Injektion einer therapeutischen Substanz in eine Niere	56.84.21↔	Verschluss e and Ureterfist, ureterovag Fistel, laparask
55.99.00↔	Sonstige Operationen an der Niere, n.n.bez.	56.84.22↔	Verschluss e and Ureterfist, ureterovag Fistel, vaginal
55.99.10↔	Sonstige Op an d Niere, Revisionsoperation an d Niere	56.84.99↔	Verschluss einer anderen Ureterfistel, sonstige
55.99.99↔	Sonstige Operationen an der Niere, sonstige	56.85↔	Ureteropexie
56.0x.00↔	Transurethr Entf e Obstr von Uret u Nierenbec, n.n.bez.	56.86↔	Entfernen einer Ureterligatur
56.0x.10↔	Trmsrthr Entf e Obstr v Urt u Niernbc, Entf e Hrnst	56.89↔	Sonstige plastische Rekonstruktion an einem Ureter
56.0x.11↔	Transurethr Entf e Obstr v Uret u Nierenbec, Entf e Fk	56.92↔	Implantation eines elektronischen Ureterstimulators
56.0x.99↔	Transurethr Entf e Obstr von Ureter und Nierenbec, So	56.93↔	Ersetzen eines elektronischen Ureterstimulators
56.1x.00↔	Ureterale Meatotomie, n.n.bez.	56.94↔	Entfernen eines elektronischen Ureterstimulators
56.1x.10↔	Ureterale Meatotomie, perkutan-transvesikal	56.95↔	Ligatur an einem Ureter
56.1x.11↔	Ureterale Meatotomie, transurethral	56.99.00↔	Sonstige Operationen an einem Ureter, n.n.bez.
56.1x.12↔	Ureterale Meatotomie, offen-chirurgisch	56.99.10↔	Sonstige Op an e Ureter, Freil d Ureters (zur Explor)
56.1x.99↔	Ureterale Meatotomie, sonstige	56.99.20↔	So Op an e Uret, Revisionsoperation a Uret, offen chir
56.2x.00↔	Ureterotomie, n.n.bez.	56.99.21↔	So Op an e Uret, Revisionsoperation a Uret, So Zugang
56.2x.10↔	Ureterotomie, perkutan-transrenal	56.99.30↔	So Op an e Ureter, Injekt b Ostiuminsuf, transurethral
56.2x.11↔	Ureterotomie, perkutantransrenal mit Entf e Harnst	56.99.31↔	So Op an e Ureter, Injekt b Ostiuminsuf, offen chir
56.2x.20↔	Ureterotomie, ureterorenoskopisch	56.99.32↔	So Op an e Ureter, Injekt b Ostiuminsuf, So Zugang
56.2x.30↔	Ureterotomie, offen chirurgisch	56.99.99↔	Sonstige Operationen an einem Ureter, sonstige
56.2x.40↔	Ureterotomie, laparoskopisch	57.12↔	Lösung von intralum Adhäs mit Inzis an der Harnbl
56.2x.99↔	Ureterotomie, sonstige	57.21↔	Vesikostomie
56.40↔	Ureterektomie, n.n.bez.	57.22↔	Revision einer Vesikostomie
56.41.00↔	Partielle Ureterektomie, n.n.bez.	57.51↔	Exzision des Urachus
56.41.10↔	Part Ureterektomie, Res d Ureterostiums, Perktransves	57.58↔	Laparask Exz o Destr von and Läs o Gew an d Harnbl
56.41.11↔	Part Ureterektomie, Res d Ureterostiums, transurethral	57.59.00↔	Off Exz o Destr von and Läs o Gew an d Harnbl, n.n.bez.
56.41.12↔	Part Ureterektomie, Res d Ureterostiums, offen chir	57.59.10↔	Off Exz o Dstr v and Läs o Gw an d Hrnbl, Exz, offn chr
56.41.20↔	Partielle Ureterektomie, offen chirurgisch	57.59.20↔	Off Exz o Destr v and Läs o Gew an d Harnbl, Myektomie
56.41.21↔	Partielle Ureterektomie, laparoskopisch	57.59.99↔	Off Exz o Destr von and Läs o Gew an d Harnbl, sonstige
56.41.30↔	Partielle Ureterektomie, Resektion eines Ureterstumpfes	57.6x.00↔	Partielle Zystektomie, n.n.bez.
56.41.40↔	Resektion einer Ureterozele, transurethral	57.6x.10↔	Part Zystektomie, oh Ureterneointplantation, offen chir
56.41.41↔	Resektion einer Ureterozele, offen chirurgisch	57.6x.11↔	Part Zystektomie, oh Ureterneointplantation, laparask
56.41.49↔	Resektion einer Ureterozele, sonstiger Zugang	57.6x.12↔	Part Zystekt, m eins o beids Ureterneoiimpl, offen chir
56.41.99↔	Partielle Ureterektomie, sonstige	57.6x.13↔	Part Zystekt, m eins o beids Ureterneoiimpl, laparask
56.42↔	Totale Ureterektomie	57.6x.20↔	Prt Zystkt, Sprtrg o sbtt Rsktion, oh Urtneoiimpl, offn chr
56.51.00↔	Aufbau einer kutanen Ureteroileostomie, n.n.bez.	57.6x.21↔	Prt Zystkt, Sprtrg o sbtt Rs, oh Urtneoiimpl, lprsk
56.51.10↔	Aufbau einer kutanen Ureteroileostomie, n.n.bez.	57.6x.22↔	Prt Zystkt, Sprtrg o sbtt Rs m eins o beids Urtneoiimpl, offn chr
56.51.11↔	Aufbau einer kutanen Ureteroileostomie, n.n.bez.	57.6x.23↔	Prt Zystkt, Sprtrg o sbtt Rs m eins o beids Urtneoiimpl, lprsk
56.51.12↔	Aufbau einer kutanen Ureteroileostomie, n.n.bez.	57.6x.99↔	Partielle Zystektomie, sonstige
56.51.20↔	Aufbau einer kutanen Ureteroileostomie, n.n.bez.	57.71.00↔	Radikale Zystektomie, n.n.bez.
56.51.30↔	Aufbau einer kutanen Ureteroileostomie, n.n.bez.	57.71.10↔	Rad Zystektomie, oh Urethrektomie, b Mann, offen chir
56.51.99↔	Revision einer kutanen Ureteroileostomie, n.n.bez.	57.71.11↔	Rad Zystektomie, oh Urethrektomie, b Mann, laparask
56.52.00↔	Revision einer kutanen Ureteroileostomie, n.n.bez.	57.71.20↔	Rad Zystektomie, m Urethrektomie, b Mann, offen chir

57.71.21↔	Radikale Zystektomie, m Urethrektomie, b Mann, laparask	57.99.41↔	Operative Harnblasendehnung, offen chirurgisch
57.71.30↔	Rad Zystektomie, oh Urethrektomie, b d Frau, offen chir	57.99.42↔	Operative Harnblasendehnung, laparoskopisch
57.71.31↔	Rad Zystektomie, oh Urethrektomie, b d Frau, laparask	57.99.43↔	Operative Harnblasendehnung, transurethral
57.71.40↔	Rad Zystektomie, m Urethrektomie, b d Frau, offen chir	57.99.44↔	Operative Harnblasendehnung, perkutan
57.71.41↔	Rad Zystektomie, m Urethrektomie, b d Frau, laparask	57.99.45↔	Operative Harnblasendehnung, über ein Stoma
57.71.50↔	Rad Zystekt, BeEviszeration (Exent) b Mann, offen chir	57.99.49↔	Operative Harnblasendehnung, sonstige
57.71.51↔	Rad Zystekt, BeEviszeration (Exent) b Mann, laparask	57.99.99↔	Sonstige Operationen an der Harnblase, sonstige
57.71.99↔	Radikale Zystektomie, sonstige	58.0↔	Urethrotomie
57.79.00↔	Sonstige totale Zystektomie, n.n.bez.	58.1↔	Urethrale Meatotomie
57.79.10↔	So tot Zystekt, Einf Zystekt, b Mann, offen chir	58.24↔	Biopsie am Periurethralgewebe
57.79.11↔	So tot Zystektomie, Einf Zystektomie, b Mann, laparask	58.31.00↔	Endosk Exz o Destr von Läs o Gew an d Urethra, n.n.bez.
57.79.20↔	So tot Zystekt, Einf Zystekt, b d Frau, offen chir	58.31.10↔	Endosk Exz o Destr von Läs o Gew an d Urethra, Exz
57.79.21↔	So tot Zystekt, Einf Zystekt, b d Frau, laparask	58.31.11↔	Endosk Exz o Destr von Läs o Gew an d Urethra, Destr
57.79.99↔	Sonstige totale Zystektomie, sonstige	58.31.99↔	Endosk Exz o Destr von Läs o Gew an d Urethra, sonstige
57.81↔	Naht einer Harnblasenverletzung	58.39.00↔	So Lok Exz o Destr von Läs o Gew an d Urethra, n.n.bez.
57.82↔	Verschluss einer Zystostomie	58.39.10↔	S Lk Exz o Dstr v Läs o Gw an d Urth, Exz, offn chr
57.83↔	Verschluss einer vesikointestinalen Fistel	58.39.20↔	S Lk Exz o Dstr v Läs o Gw an d Urth, Dstr, Prktrnsvs
57.84.00↔	Verschluss einer anderen Harnblasenfistel, n.n.bez.	58.39.30↔	S Lk Exz/Dstr Läs/Gw a Urth,Urthreekt a slbst Eg b d Frau,ef
57.84.10↔	Vrschl e and Hrnblfst, (Vrschl e) vskvg Fstl, offn chr (bd)	58.39.31↔	S Lk Exz/Dstr Läs/Gw a Urth,Urthreekt a slbst Eg b Frau,rad
57.84.11↔	Vrschl e and Hrnblfst, Vrschl e vskvg Fstl, vg	58.39.32↔	S Lk Exz/Dstr Läs/Gw a Urth,Urthreekt als slbst Egr b Mn,einf
57.84.12↔	Vrschl e and Hrnblfst, Vrschl e vskvg Fstl, trnsvs	58.39.33↔	S Lk Exz/Dstr Läs/Gw a Urth,Urthreekt als selbst Egr b Mn,rdk
57.84.13↔	Vrschl e and Hrnblfst, Vrschl e vskvg Fstl, lprsk	58.39.99↔	So Lok Exz o Destr von Läs o Gew an d Urethra, So
57.84.20↔	Vrschl e and Hrnblfst, Vrschl e vskkt Fstl, offn chr	58.41↔	Naht einer Urethraverletzung
57.84.21↔	Vrschl e and Hrnblfst, Vrschl e vskkt Fstl, lprsk	58.42↔	Verschluss einer Urethrostomie
57.84.99↔	Verschluss einer anderen Harnblasenfistel, sonstige	58.43.00↔	Verschluss einer anderen Urethrafistel, n.n.bez.
57.85↔	Zysturethroplast und plastische Reko am HarnblHals	58.43.10↔	Vrschl e and Urthfst, Vrschl e urthrvg Fstl, offn chr (bd)
57.87.00↔	Rekonstruktion an der Harnblase, n.n.bez.	58.43.11↔	Vrschl e and Urthfst, Vrschl e urthrvg Fstl, lprsk
57.87.10↔	Reko an d Harnbl, m Ileum, Kolon o Mag, offen chir	58.43.12↔	Vrschl e and Urthfst, Vrschl e urthrvg Fstl, vg
57.87.11↔	Reko an d Harnbl, m Ileum, Kolon o Mag, laparask	58.43.20↔	Vrschl e and Urthfst, Vrschl e urthrktnn Fstl
57.87.20↔	Rk an d Hrnbl, Umwdl e and sprvs Hrnbl i e Ershrnl, offn chr	58.43.30↔	Vrschl e and Urthfst, Vrschl e urthrktln Fstl
57.87.21↔	Rk an d Hrnbl, Umwdl e and sprvs Hrnbl i e Ershrnl, lprsk	58.43.99↔	Verschluss einer anderen Urethrafistel, sonstige
57.87.30↔	Rk an d Hrnbl, Rdktionsplstk d Hrnbl, offn chr	58.44↔	Reanastomose der Urethra
57.87.31↔	Reko an d Harnbl, Reduktionsplastik d Harnbl, laparask	58.45.00↔	Plast Rekonstruktion b Hypospad o Eüipsoid, n.n.bez.
57.87.40↔	Rekonstruktion an d Harnbl, Augm d Harnbl, offen chir	58.45.10↔	Plast Rekonstruktion b Hypospad o Eüipsoid, b d Frau
57.87.41↔	Rekonstruktion an d Harnbl, Augm d Harnbl, laparask	58.45.20↔	Plst Rk b Hypspd o Eüipsoid, b Mnn, Schftaufrchng u Chrdktmie
57.87.99↔	Rekonstruktion an der Harnblase, sonstige	58.45.21↔	Plast Reko b Hypospad o Eüipsoid, b Mann, So Verfahren
57.88↔	Sonstige Anastomose an der Harnblase	58.45.99↔	Plast Rekonstruktion b Hypospad o Eüipsoid, sonstige
57.89↔	Sonstige plastische Rekonstruktion an der Harnblase	58.46.00↔	Sonstige Rekonstruktion der Urethra, n.n.bez.
57.92↔	Dilatation am Harnblasenhals	58.46.10↔	So Reko d Ureth, Reko d dist Teils d Ureth na Verletz
57.93.00↔	(Postoperative) Blutstillung an der Harnblase, n.n.bez.	58.46.11↔	S Rk d Urth, Rk d Prs prsttc o d Prs mmbmncea d Urth n Vrltz
57.93.10↔	(Postoperative) Blutstillung an der Harnblase, perkutan	58.46.99↔	Sonstige Rekonstruktion der Urethra, sonstige
57.93.11↔	(Postoperative) Blutstillung an der Harnblase, transurethral	58.47↔	Urethrale Meatoplastik
57.93.12↔	(Postoperative) Blutstillung an der Harnblase, offen chirurgisch	58.49.00↔	Sonstige plastische Rekonstruktion an der Urethra, n.n.bez.
57.93.13↔	(Postoperative) Blutstillung an der Harnblase, laparoskopisch	58.49.10↔	S Plst Rk an d Urth, Enz Plst Rk d Urth, m Präp o Pnsh
57.93.14↔	(Postoperative) Blutstillung an der Harnblase, über ein Stoma	58.49.11↔	S Plst Rk an d Urth,Enz Plst Rk d Urth,m Mnd o Hrnblschlh,S Rk
57.93.99↔	(Postoperative) Blutstillung an der Harnblase, sonstige	58.49.20↔	S Plst Rk an Urth,Zweiz Plst Rk Urth,erst Stzng,m Präp o Pnsh
57.96↔	Implantation eines elektronischen Blasenstimulators	58.49.21↔	Plst Rk anUrth, Zweiz Plst RkUrth, erst Stzng,Mnd/Hrnblschlh
57.97↔	Ersetzen eines elektronischen Blasenstimulators	58.49.29↔	S Plst Rk d Urth, gleichzeitig, erst Stzng, S Rk
57.98↔	Entfernen eines elektronischen Blasenstimulators	58.49.99↔	Sonstige plastische Rekonstruktion an der Urethra, sonstige
57.99.00↔	Sonstige Operationen an der Harnblase, n.n.bez.	58.5x.00↔	Lösung einer Urethrastraktur, n.n.bez.
57.99.10↔	S Op an d Hrnbl, Entf e Steins aus e Ershrnl, offn chr o lprsk	58.5x.10↔	Lös e Urthstrktr, Trnsrthr Inzs d Sphnct urthrae extrns
57.99.11↔	S Op an d Hrnbl,EntfSteins ausErshrnl,trnsrth,Prk,übr ein Stm/S	58.5x.20↔	Lösung einer Urethrastraktur, Urethrotomia interna
57.99.12↔	S Op an d Hrnbl, Entf e Fk aus e Ershrnl, offn chr o lprsk	58.5x.99↔	Lösung einer Urethrastraktur, sonstige
57.99.13↔	Op anHrnbl, EntfFk ausErshrnl, trnsrth, Prk, übr ein Stm/S	58.6↔	Dilatation der Urethra
57.99.14↔	S Op an d Hrnbl, Entf v Schleim aus e Ershrnl, offn chr o lprsk	58.91↔	Inzision am Periurethralgewebe
57.99.15↔	S Op a Hrnbl,Entf Schl aus Ershb,truth,Prk,üb Stm/s	58.92↔	Exzision am Periurethralgewebe
57.99.16↔	S Op an Hrnbl,Exz v erkr Gw aus Ershrnl,offn chr,lprsk o Prk	58.93↔	Implantation eines künstlichen Harnblasensphinkters
57.99.17↔	Op anHrnbl, Exzerkr Gw ausErshrnl, trnsrth, übr ein Stm/S	58.94↔	Adjustierbare Harninkontinenztherapie
57.99.20↔	Sonstige Op an d Harnbl, Injektbhdn an d Harnbl, Perk	59.00↔	Retroperitoneale Dissektion, n.n.bez.
57.99.21↔	So Op an d Harnbl, Injektbhdn an d Harnbl, transureth	59.02↔	Sonstige Lösung von perirenalen oder periureteralen Adhäsionen
57.99.22↔	So Op an d Harnbl, Injektbhdn an d Harnbl, offen chir	59.03.00↔	Laparosk Lös von periren o periuret Adhäs, n.n.bez.
57.99.23↔	So Op an d Harnbl, Injektbhdn an d Harnbl, laparask	59.03.10↔	Lprsk Lös v prrn o priurt Adhäs, Urtrl oh intrpr Vrlg
57.99.24↔	S Op an d Hrnbl, Injektbhdn an d Hrnbl, übr ein Stm	59.03.11↔	Lprsk Lös v prrn o priurt Adhäs, Urtrl m intrpr Vrlg
57.99.30↔	Sonstige Op an d Harnbl, Revision an d Harnbl, perkutan	59.03.99↔	Laparosk Lös von periren o periuret Adhäs, sonstige
57.99.31↔	Sonstige Op an d Harnbl, Rev an d Harnbl, transurethral	59.09↔	Sonstige Inzision am perirenalen oder periureteralen Gewebe
57.99.32↔	Sonstige Op an d Harnbl, Rev an d Harnbl, offen chir	59.11↔	Sonstige Lösung von perivesikalen Adhäsionen
57.99.33↔	Sonstige Op an d Harnbl, Revision an d Harnbl, laparask	59.12↔	Laparoskopische Lösung von perivesikalen Adhäsionen
57.99.34↔	So Op an d Harnbl, Rev an d Harnbl, über ein Stoma	59.19↔	Sonstige Inzision am perivesikalen Gewebe
57.99.40↔	Operative Harnblasendehnung, n.n.bez.	59.21↔	Biopsie am perirenalen oder perivesikalen Gewebe

59.91↔	Exzision am perirenal oder perivesikalen Gewebe	65.89.11↔	So Lös v Adhäs v Ovar u Tub uter, m mikrochir Versorg
59.92↔	Sonstige Operationen am perirenal oder perivesikalen Gewebe	65.89.12↔	S Lös v Adhäs v Ovr u Tb utr a Prtn d wbl Bckns, ofn chr
59.95↔	Desintegration eines Harnsteins mit Ultraschall	65.89.13↔	S Lös v Adhäs v Ovr u Tb utr a Prtn d wbl Bckns, m mkchr Vrsrg
59.99↔	Sonstige Operationen an den Harnorganen	65.89.99↔	So Lös von Adhäs von Ovar und Tuba uterina, So
60.93↔	Plastische Rekonstruktion an der Prostata	65.95↔	Lösung einer Torsion am Ovar
60.94↔	Blutstillung an der Prostata	66.71↔	Einfache Naht an einer Tuba uterina
61.0x.00↔	Inzis u Drain an Skrot u Tunic vaginalis test, n.n.bez.	66.79.00↔	Sonstige Plast Reko an d Tuba uterina, n.n. bez.
61.0x.10↔	Inzis u Drain an Skrot u Tunic vag test, zur Fremdkentf	66.79.10↔	Sonstige Plast Reko an d Tuba uterina, offen chir (abd)
61.0x.99↔	Inzis und Drain an Skrot und Tunica vaginalis test, So	66.79.20↔	Sonstige plastische Rekonstruktion an der Tuba uterina, vaginal
61.3x.00↔	Exz oder Destr von Läsion oder Gew a Skrotum, n.n. bez.	66.79.21↔	So Plast Reko an d Tub uter, vaginal, laparask assist
61.3x.10↔	Exz o Destr von Läs o Gew a Skrotum, Part Resektion	66.79.30↔	Sonstige Plast Reko an d Tuba uterina, laparask
61.3x.11↔	Exz o Destr von Läs o Gew a Skrotum, totale Resektion	66.79.99↔	Sonstige plastische Rekonstruktion an der Tuba uterina, sonstige
61.3x.12↔	Exz o Destr von Läs o Gew a Skrotum, radikale Resektion	67.31↔	Marsupialisation einer Zervixzyste
61.3x.99↔	Exz oder Destr von Läsion oder Gew a Skrotum, sonstige	67.32↔	Destruktion einer Läsion an der Zervix durch Kauterisation
61.42↔	Verschluss einer Fistel am Skrotum	67.34↔	Destr von Läsion oder Gewebe an d Zervix d Elektrokoag
61.49↔	So plast Reko an Skrotum und Tunica vag testis	67.35↔	Destr von Läs oder Gew an d Zervix d Laserkoagulation
61.92↔	Exz e Läs an d Tunic vag test,mAusn eHydrocel test	67.39↔	So Exz oder Destr von Läsion oder Gew an der Zerv
61.99↔	Sonstige Operationen an Skrotum und Tunica vaginalis testis	67.51↔	Transabdominale Cerclage der Zervix
62.0↔	Inzision am Hoden	67.59↔	Sonstige Rekonstruktion am inneren Muttermund
62.3x.00↔	Einseitige Orchidektomie, n.n.bez.	67.61↔	Naht eines Zervixrisses
62.3x.10↔	Einseitige Orchidektomie, skrotal, ohne Epidymektomie	67.62↔	Verschluss einer zervikalen Fistel
62.3x.11↔	Einseitige Orchidektomie, skrotal, mit Epidymektomie	67.69↔	Sonstige plastische Rekonstruktion an der Zervix
62.3x.20↔	Einseitige Orchidektomie, Inguinalhoden, ohne Epidymektomie	68.0↔	Hysterotomie
62.3x.21↔	Einseitige Orchidektomie, Inguinalhoden, mit Epidymektomie	69.23↔	Plast Reko bei chron Inversio uteri mit vag Zugang
62.3x.30↔	Einseitige Orchidektomie, Abdominalhoden, offen chirurgisch	69.29↔	Sonstige plast Reko a Uterus und uter Halteapp
62.3x.31↔	Einseitige Orchidektomie, Abdominalhoden, laparoskopisch	69.41↔	Naht eines Risses am Uterus
62.3x.40↔	Einseitige Orchidektomie, radikal	69.42↔	Verschluss einer Uterusfistel
62.3x.99↔	Einseitige Orchidektomie, sonstige	69.49.00↔	Sonstige Plast Reko a Uterus und Metroplastik, n.n.bez.
62.41↔	Entfernen beider Hoden im gleichen Eingriff	69.49.10↔	So Plast Reko a Uterus u Metroplastik, offen chir (abd)
62.42↔	Entfernen eines belassenen Hodens	69.49.20↔	Sonstige Plast Reko a Uterus und Metroplastik, vaginal
62.61↔	Naht einer Hodenverletzung	69.49.21↔	S Plast Rk a Utr u Mtrplstik, vg, lprsk asst
62.69↔	Sonstige plastische Rekonstruktion am Hoden	69.49.30↔	Sonstige Plast Reko a Uterus und Metroplastik, laparask
63.51↔	Naht eines Risses an Funiculus spermaticus und Epididymis	69.49.99↔	Sonstige Plast Reko a Uterus und Metroplastik, sonstige
63.53↔	Transplantation eines Funiculus spermaticus	70.12↔	Kuldotomie
63.59↔	Sonstige plast Reko an Funic spermat und Epidid	70.13↔	Lösung von intraluminalen Adhäsionen der Vagina
63.81↔	Naht einer Verletzung an Ductus deferens und Epididymis	70.22↔	Kuldoskopie
63.82↔	Plast Reko eines chir durchgetr Ductus deferens	70.33.00↔	Exzision oder Destruktion einer Läsion an der Vagina, n.n.bez.
63.89↔	Sonstige Rekonstruktion an Ductus deferens und Epididymis	70.33.10↔	Destruktion einer Läsion an der Vagina, n.n.bez.
63.94↔	Lösung von Adhäsionen am Funiculus spermaticus	70.33.11↔	Destruktion einer Läsion an der Vagina, Kauterisation
64.3x.00↔	Amputation des Penis, n.n.bez.	70.33.12↔	Destruktion einer Läsion an der Vagina, Elektrokoagulation
64.3x.10↔	Amputation des Penis, partiell	70.33.13↔	Destruktion einer Läsion an der Vagina, Laserkoagulation
64.3x.11↔	Amputation des Penis, total	70.33.14↔	Destruktion einer Läsion an der Vagina, Kryokoagulation
64.3x.12↔	Amputation des Penis, Emaskulation	70.33.99↔	Exzision oder Destruktion einer Läsion an der Vagina, sonstige
64.3x.99↔	Amputation des Penis, sonstige	70.61.00↔	Konstruktion einer Vagina, n.n.bez.
64.41↔	Naht einer Penisverletzung	70.61.11↔	Konstr e Vag m gestielter Haut d Penis (zur Geschlumw)
64.42↔	Lösung einer Chorda des Penis	70.61.99↔	Konstruktion einer Vagina, sonstige
64.43↔	Konstruktion eines Penis	70.62↔	Rekonstruktion der Vagina
64.44.00↔	Rekonstruktion des Penis, n.n.bez.	70.63↔	Konstruktion einer Vagina mit Transplantat oder Prothese
64.44.10↔	Rekonstruktion des Penis, Streckung des Penischaftes	70.64↔	Rekonstruktion der Vagina mit Transplantat oder Prothese
64.44.11↔	RkPns, Krrpnskrtn Trnsp/e vgrbrnn Pns (nceald pns/bried pns)	70.71↔	Naht einer Vaginaverletzung
64.44.99↔	Rekonstruktion des Penis, sonstige	70.72.00↔	Verschluss einer kolovaginalen Fistel, n.n.bez.
64.45↔	Reimplantation des Penis	70.72.10↔	Verschluss einer kolovaginalen Fistel, offen chir (abd)
64.49↔	Sonstige plastische Rekonstruktion am Penis	70.72.20↔	Verschluss einer kolovaginalen Fistel, vaginal
64.92.00↔	Inzision am Penis, n.n.bez.	70.72.30↔	Verschluss einer kolovaginalen Fistel, laparoskopisch
64.92.10↔	Inzision am Penis, Frenulotomie	70.72.99↔	Verschluss einer kolovaginalen Fistel, sonstige
64.92.20↔	Inzision am Penis, sonstige Operationen am Präputium	70.73.00↔	Verschluss einer rektovaginalen Fistel, n.n.bez.
64.92.99↔	Inzision am Penis, sonstige	70.73.10↔	Verschluss e rektovaginalen Fistel, offen chir (abd)
65.71↔	Sonstige einfache Naht am Ovar	70.73.20↔	Verschluss einer rektovaginalen Fistel, vaginal
65.72↔	Sonstige Reimplantation eines Ovars	70.73.30↔	Verschluss einer rektovaginalen Fistel, laparoskopisch
65.73↔	Sonstige Salpingoovarioplastik	70.73.99↔	Verschluss einer rektovaginalen Fistel, sonstige
65.74↔	Laparoskopische einfache Naht am Ovar	70.74↔	Verschluss einer vaginointestinalen Fistel
65.75↔	Laparoskopische Reimplantation eines Ovars	70.75↔	Verschluss einer anderen Vaginalfistel
65.76↔	Laparoskopische Salpingoovarioplastik	70.79.00↔	Sonstige plastische Rekonstruktion an der Vagina, n.n.bez.
65.79↔	Sonstige plastische Rekonstruktion am Ovar	70.79.10↔	Sonstige vaginale Kolporrhaphie mit Beckenbodenplastik
65.81.00↔	Laparosk Lös von Adhäs an Ovar u Tub uterina, n.n.bez.	70.79.99↔	Sonstige plastische Rekonstruktion an der Vagina, sonstige
65.81.10↔	Lprsk Lös v Adhäs an Ovr u Tb utr a Prtn d wbl Bckns	71.01↔	Lösung von Adhäsionen an der Vulva
65.81.99↔	Laparosk Lös von Adhäs an Ovar und Tuba uterina, So	71.71↔	Naht einer Verletzung von Vulva oder Perineum
65.89.00↔	So Lös von Adhäs von Ovar und Tuba uterina, n.n.bez.	71.72↔	Verschluss einer Fistel an Vulva oder Perineum
65.89.10↔	So Lös von Adhäs von Ovar und Tuba uterina, offen chir		

71.73↔	Konstruktion des Introitus vaginae	76.61.99↔	Geschl Osteoplastik [Osteotomie] a Ramus mand, sonstige
71.79↔	Sonstige plastische Rekonstruktion an Vulva und Perineum	76.62.00↔	Offene Osteoplastik [Osteotomie] am Ramus mandibulae, n.n.bez.
71.8↔	Sonstige Operationen an der Vulva	76.62.10↔	Off Osteopl [Osteotomie] a Ramus mand, oh Disktraktion
75.50↔	Naht eines frischen geburtsbedingten Uterusrisse, n.n.bez.	76.62.20↔	Off Osteoplastik [Osteotomie] a Ramus mand, m Distrak
75.52↔	Naht eines frischen geburtsbedingten Risses des Corpus uteri	76.62.99↔	Offene Osteoplastik [Osteotomie] am Ramus mandibulae, sonstige
76.09.00↔	Sonstige Inzision an Gesichtsschädelknochen, n.n.bez.	76.63.00↔	Osteoplastik [Osteotomie] am Corpus mandibulae, n.n.bez.
76.09.10↔	Reosteotomie nach Frakturposition	76.63.10↔	Ostpl [Ostt] i seitl Alvkb/m fr Kontdgt d Mnd oh Dstrk
76.09.99↔	Sonstige Inzision an Gesichtsschädelknochen, sonstige	76.63.11↔	Osteopl[Osteot]i frnt Alveokbr o m Kntdrchr a hr Mndst oh Dstrk
76.11.00↔	Biopsie an Gesichtsschädelknochen, n.n.bez.	76.63.12↔	Osteoplastik [Osteotomie] zur Kinnverlagerung ohne Distraktion
76.11.10↔	Geschlossene (Nadel-) Biopsie an Gesichtsschädelknochen	76.63.20↔	Verlag d Alveolarfortsatzes d hor Distrak na Osteot
76.11.11↔	Offene Biopsie (mit Inzision) an Gesichtsschädelknochen	76.63.21↔	Verlagerung d Mand d Distrak na Osteot i hor Mandast
76.11.99↔	Biopsie an Gesichtsschädelknochen, sonstige	76.63.99↔	Osteoplastik [Osteotomie] am Corpus mandibulae, sonstige
76.2x.00↔	Lokale Exz oder Destr e Läsion an Gschk, n.n.bez.	76.64↔	Sonstige orthognathische Chirurgie an der Mandibula
76.2x.10↔	Dekortikation eines Gesichtsschädelknochens	76.65.00↔	Segmentale Osteoplastik [Osteotomie] der Maxilla, n.n.bez.
76.2x.11↔	Exzision von periostalem Gewebe an Gesichtsschädelknochen	76.65.10↔	Segmentale Osteopl [Osteotomie] d Maxilla, oh Distrak
76.2x.12↔	Abtragung (modellierende Osteotomie) an Gesichtsschädelknochen	76.65.20↔	Osteotomie d Maxilla im front Alveokber, mit Distrak
76.2x.20↔	Destruktion einer Läsion an Gesichtsschädelknochen	76.65.21↔	Osteotomie d Maxilla i seitlichen Alveokber, m Distrak
76.2x.99↔	Lokale Exz oder Destr e Läsion an Gschk, sonstige	76.65.22↔	Osteot d Mxll i frnt u seitl Alveokbr i mhr Sgmntn, m Dstrk
76.31.00↔	Partielle Mandibulektomie, n.n.bez.	76.65.99↔	Segmentale Osteoplastik [Osteotomie] der Maxilla, sonstige
76.31.10↔	Partielle Mandibulektomie ohne Rekonstruktion	76.66.00↔	Totale Osteoplastik [Osteotomie] der Maxilla, n.n.bez.
76.31.20↔	Part Mandekt, Reko m mikrovaskanast Transplantat	76.66.10↔	Totale Osteoplastik [Osteotomie] der Maxilla ohne Distraktion
76.31.21↔	Part Mandekt, m Kontdurchtr und alloplastischer Reko	76.66.20↔	Osteot d Maxilla i d LeFortIEbene i e Stück m Distrak
76.31.29↔	Partielle Mandibulektomie mit sonstiger Rekonstruktion	76.66.21↔	Osteot d Maxilla i d LeFortIEbene i 2 Stücken m Distrak
76.31.99↔	Partielle Mandibulektomie, sonstige	76.66.22↔	Osteot d Mxll i d LFrtIEbn i 3 o mhr Stücken m Dstrk
76.39.00↔	Partielle Osteotomie an anderen Gesichtsschädelknochen, n.n.bez.	76.66.30↔	Plast Reko und Augm d Maxilla d tot Auflagerungsplastik
76.39.10↔	Part Ostekt an and Gschk, Reko m mikrovaskanast Tx	76.66.99↔	Totale Osteoplastik [Osteotomie] der Maxilla, sonstige
76.39.11↔	Part Ostekt an and Gschk, Reko von Weich und Hartgew	76.67↔	Reduktionsgenioplastik
76.39.19↔	Partielle Ostekt an and Gschk, sonstige Rekonstruktion	76.68↔	Augmentationsgenioplastik
76.39.99↔	Partielle Osteotomie an anderen Gesichtsschädelknochen, sonstige	76.69.00↔	Sonstige plastische Rekonstruktion an Gschk, n.n.bez.
76.41.00↔	Totale Mandibulektomie mit glz Rekonstruktion, n.n.bez.	76.69.10↔	Osteot z Vrlg d Mttgschts i d LFrtIII o LFrtIIIEbn oh Dstrk
76.41.10↔	Tot Mandekt m glz Reko, Reko m mikrovaskanast Tx	76.69.20↔	Osteot z Vrlg d Mttgschts i d LFrtIIIEbn m Dstrk
76.41.99↔	Totale Mandibulektomie mit glz Rekonstruktion, sonstige	76.69.21↔	Osteot z Vrlg d Mttgschts i d LFrtIIIEbn, kmb m and Osteot m Dstrk
76.42↔	Sonstige totale Mandibulektomie	76.69.30↔	Osteot z Vrlg d Mttgschts i d LFrtIIIEbn m Dstrk
76.43.00↔	Sonstige Rekonstruktion der Mandibula, n.n.bez.	76.69.40↔	Osteot z Vrlg d Mttgschts i d LFrtIIIEbn, kmb m LFrtIEbn m Dstrk
76.43.10↔	Sonstige Reko d Mand m mikrovaskanast Transplantat	76.69.90↔	Sonstige Osteotomie zur Verlagerung des Mittelgesichtes
76.43.11↔	Plast Rekonstruktion Einf Defekte d Mand d CADImplant	76.69.99↔	Sonstige plastische Rekonstruktion an Gschk, sonstige
76.43.12↔	Plast Reko großer o kompl Defekte d Mand d CADImplant	76.70↔	Reposition einer Gesichtsschädelfraktur, n.n.bez.
76.43.99↔	Sonstige Rekonstruktion der Mandibula, sonstige	76.72↔	Offene Reposition einer Jochbein- und Jochbogenfraktur
76.44.00↔	Totale Ostekt an and Gschk m glz Reko, n.n.bez.	76.74↔	Offene Reposition einer Maxillafraktur
76.44.10↔	Tot Ostekt an and Gschk, Reko m mikrovaskanast Tx	76.76.00↔	Offene Reposition einer Mandibulafraktur, n.n.bez.
76.44.11↔	Tot Ostekt an and Gschk, Reko m Ni vaskularisiertem Tx	76.76.10↔	Offene Reposition einer Einfachfraktur des Corpus mandibulae
76.44.19↔	Totale Ostekt an and Gschk m sonstiger Rekonstruktion	76.76.11↔	Offene Reposition einer Mehrfachfraktur des Corpus mandibulae
76.44.99↔	Totale Ostekt an and Gschk m glz Reko, sonstige	76.76.20↔	Off Rep (von außen) e Einf o Merfachfx d Ram mand
76.45↔	Sonstige totale Osteotomie an anderen Gesichtsschädelknochen	76.76.21↔	Off Rep (transoral) e Einf o Merfachfx d Ram mand
76.46.00↔	Sonstige Rekonstruktion an and Gschk, n.n.bez.	76.76.30↔	Off Rep (transoral von außen) e Fx d Proc articul mand
76.46.10↔	So Reko an and Gschk m mikrovaskanast Transplantat	76.76.99↔	Offene Reposition einer Mandibulafraktur, sonstige
76.46.99↔	Sonstige Rekonstruktion an and Gschk, sonstige	76.77.00↔	Offene Reposition einer Processus alveolaris-Fraktur, n.n.bez.
76.5x.00↔	Temporomandibuläre Arthroplastik, n.n.bez.	76.77.10↔	Offene Reposition einer Processus alveolaris-Fraktur der Maxilla
76.5x.10↔	Tempo Arthropl, Kondylekt a Kiefergel m Reko	76.77.11↔	Offene Reposition einer Processus alveolaris-Fraktur d Mandibula
76.5x.19↔	Temporomandibuläre Arthropl, So Kondylekt a Kiefergel	76.77.99↔	Offene Reposition einer Processus alveolaris-Fraktur, sonstige
76.5x.20↔	Tempo Arthropl, Diskopl a Kiefergel, m Reko	76.78.00↔	Sonstige geschl Reposition e Gesichtsschäfx, n.n.bez.
76.5x.29↔	Temporomandibuläre Arthropl, So Diskopl a Kiefergel	76.78.10↔	Geschlossene Reposition einer Stirnhöhlenvorderwandfraktur
76.5x.30↔	Tempo Arthropl, Exst d Disc articul a Kiefergel, m Reko	76.78.11↔	Endoskopische Reposition einer Strinhöhlenvorderwandfraktur
76.5x.39↔	Tempo Arthropl, So Exst d Disc articul a Kiefergel	76.78.20↔	Geschlossene Reposition einer Orbitafraktur
76.5x.40↔	Tempo Arthropl, Res a Tuberculum articulare d Kiefergel	76.78.21↔	Endoskopische Reposition einer Orbitafraktur
76.5x.41↔	Temporomandibuläre Arthropl, Plast Reko a Kiefergel	76.78.99↔	Sonstige geschl Reposition e Gesichtsschäfx, sonstige
76.5x.42↔	Tmp Arthropl, Glnkstblsierng (bwngngseinschränkd) d Kiefrgl	76.79.00↔	Sonstige offene Reposition e Gesichtsschäfx, n.n.bez.
76.5x.50↔	Tempo Arthropl, Arthr Entf e fr Gelkörper a Kiefergel	76.79.10↔	Sonstige offene Reposition einer Fraktur des Orbitadaches
76.5x.59↔	Tempo Arthropl, So Entf e fr Gelkörper a Kiefergel	76.79.11↔	Sonstige offene Reposition e Fx d lateralen Orbitawand
76.5x.60↔	Tempo Arthropl, Implant e Endoproth a Kiefergel	76.79.19↔	Sonstige offene Reposition einer sonstigen Orbitafraktur
76.5x.61↔	Tempo Arthropl, Wechsel e Endoproth a Kiefergel	76.79.20↔	Sonstige offene Reposition einer Stirnhöhlenvorderwandfraktur
76.5x.90↔	Tempo Arthropl, So Tempo Arthropl o Diskopl a Kiefergel	76.79.30↔	Sonstige off Rep e nasoethmoidalen Mittgesichtsfraktur
76.5x.99↔	Temporomandibuläre Arthroplastik, sonstige	76.79.31↔	Sonstige off Rep e zentralen Mittgesichtsfraktur
76.61.00↔	Geschl Osteoplastik [Osteotomie] a Ramus mand, n.n.bez.	76.79.39↔	Sonstige off Rep e sonstigen lat Mittgesichtsfraktur
76.61.10↔	Geschl Osteopl [Osteotomie] a Ramus mand, oh Distrak	76.79.40↔	S off Rp kmbnierter Mttgschtsfrkm (Mrfchfx)
76.61.20↔	Geschl Osteopl [Osteotomie] a Ramus mand, m Distrak	76.79.99↔	Sonstige offene Reposition e Gesichtsschäfx, sonstige
		76.91.00↔	Knochenimplantat an Gesichtsschädelknochen, n.n.bez.

- 76.91.10↔ Transplantat an Gesichtsschädelknochen
76.91.11↔ Knochentransplantat an Gesichtsschädelknochen, gefäßgestielt
76.91.99↔ Knochentransplantat an Gesichtsschädelknochen, sonstige
76.94↔ Offene Reposition einer Kiefergelenksluxation
76.97↔ Entfernen von internem OsteosynthMat vom GSchK
77.00↔ Sequestrektomie, ohne Angabe der Lokalisation
77.02.00↔ Sequestrektomie am Humerus, n.n.bez.
77.02.10↔ Sequestrektomie a Hum, ohne Einl e Medikamententrägers
77.02.11↔ Sequestrektomie a Hum, mit Einl e Medikamententrägers
77.02.99↔ Sequestrektomie am Humerus, sonstige
77.06.00↔ Sequestrektomie an der Patella, n.n.bez.
77.06.10↔ Sequestrektomie an d Patella, ohne Einl e Medträg
77.06.11↔ Sequestrektomie an d Patella, m Einl e Medträg
77.06.99↔ Sequestrektomie an der Patella, sonstige
77.09.00↔ Sepuestrekt an and näh bez Knoch, oh Gschk, n.n.bez.
77.09.10↔ Sqekt aanbz Kn,oh Gschk,Sqekt a d Phl d Hnd,oh EnlMdrträg
77.09.11↔ Sqekt aanbz Kn,oh Gschk,Sqekt a d Phl d Hnd,m EnlMdrträg
77.09.20↔ Spuestrkt a.a.bz. Knch, oh Gschk, Spuestrkt anWs, oh Mdrträg
77.09.21↔ Spuestrkt a.a.bz. Knch, oh Gschk, Spuestrkt anWs,EnlMdrträg
77.09.30↔ Sqekt aanbz Kn,oh Gschk,Sqekt a Bcknkn,oh EnlMdrträg
77.09.31↔ Sequesstrkt a.a.bz. Knch, oh Gschk, Spuestrkt a Bcknkn, Mdrträg
77.09.40↔ Sqekt aanbz Kn,oh Gschk,Sqekt a d Phl d Fs,oh EnlMdrtr
77.09.41↔ Sqekt aanbz Kn,oh Gschk,Sqekt a d Phl d Fs,m EnlMdrtr
77.09.90↔ Sqekt and nbz Kn,oh Gschk,Sqekt so nbz Kn,oh Enl Mdrträg
77.09.91↔ Sqekt and nbz Kn,oh Gschk,Sqekt n snbz Kn,m Enl Mdrträg
77.09.99↔ Sepuestrekt an and näh bez Knoch, oh Gschk, sonstige
77.10↔ So Knochnzis ohne KnochDurchtr, ohne Ang der Lok
77.11.00↔ S Knchnzs oh Knchdrchtr an Skp, Klv, Rp u Strn, n.n.bez.
77.11.10↔ S Kniz oh Kndtr a Skp,Klv,Rp,Strn,Kniz a Skp,Klv,Explr u Knb
77.11.11↔ S Kniz oh Kndtr an Skp,Klv,Rp u Strn,Kniz an Skp u Klv,Frmdkntf
77.11.12↔ S Kniz oh Kndtr a Skp,Klv,Rp,Strn,Kniz a Skp,Klv,Enl Entf Mdrtr
77.11.13↔ S Kniz oh Kndtr an Skp,Klv,Rp u Strn,Kniz an Skp u Klv,Drain
77.11.20↔ S Kniz oh Kndtr Skp,Klv,Rp,Strn,Kniz a Rp,Strn,Explr u Knb
77.11.21↔ S Kniz oh Kndtr an Skp,Klv,Rp u Strn,Kniz an Rp u Strn,Frmdkntf
77.11.22↔ S Kniz oh Kndtr a Skp,Klv,Rp,Strn,Kniz a Rp,Strn,Enl Entf Mdrtr
77.11.23↔ S Kniz oh Kndtr an Skp,Klv,Rp u Strn,Kniz an Rp u Strn,Drain
77.11.99↔ S Knchnzs oh Knchdrchtr an Skp, Klv, Rp u Strn, S
77.12.00↔ Sonstige Knochnzis ohne Knochdurchtr a Hum, n.n.bez.
77.12.10↔ So Knochnzis oh Knochdurchtr a Hum, Explor u Knochenbo
77.12.11↔ Sonstige Knochnzis ohne Knochdurchtr a Hum, Fremdkentf
77.12.12↔ S Knchnzs oh Knchdrchtr a Hm, Enl u Entf e Mdrträg
77.12.13↔ Sonstige Knocheninzision ohne Knochdurchtr a Hum, Drain
77.12.99↔ Sonstige Knochnzis ohne Knochdurchtr a Hum, sonstige
77.16.00↔ So Knochnzis oh Knochdurchtr an d Patel, n.n.bez.
77.16.10↔ S Knchnzs oh Knchdrchtr an d Ptl, Explr u Knchnb
77.16.11↔ So Knochnzis oh Knochdurchtr an d Patel, Fremdkentf
77.16.12↔ S Knchnzs oh Knchdrchtr an d Ptl, Enl u Entf e Mdrträg
77.16.13↔ Sonstige Knochnzis oh Knochdurchtr an d Patella, Drain
77.16.99↔ So Knochnzis oh Knochdurchtr an d Patel, So
77.19.00↔ Knochnzis an and näher bez Knoch, ohne Gschk, n.n.bez.
77.19.10↔ Knchnzs a.a.bz. Knch, oh Gschk, Knchnzs an PhlHnd, Explr/Knchnb
77.19.11↔ Knchnzs aanbz Knch,oh Gschk,Knchnzs an Phl Hnd,Frmdkntf
77.19.12↔ Kniz aanbz Kn,oh Gschk,Kniz a d Phl d Hnd,Enl u EntfMdrtr
77.19.13↔ Knchnzs aanbz Knch,oh Gschk,Knchnzs an Phl d Hnd,Drain
77.19.19↔ Knchnzs an and näh bz Knch, oh Gschk, S Knchnzs an Phl d Hnd
77.19.20↔ Knchnzs a.a.bz. Knch, oh Gschk, Knchnzs anWs, Explr/Knchnb
77.19.21↔ Knchnzs an and näh bz Knch, oh Gschk, Knchnzs an d Ws, Frmdkntf
77.19.22↔ Knchnzs a.a.bz. Knch, oh Gschk, Knchnzs anWs, Enl/EntfMdrtr
77.19.23↔ Knchnzs an and näh bz Knch, oh Gschk, Knchnzs an d Ws, Drain
77.19.29↔ Knchnzs an and näh bz Knch, oh Gschk, S Knchnzs an d Ws
77.19.30↔ Knchnzs a.a.bz. Knch, oh Gschk, Knchnzs Bcknkn, Explr/Knchnb
77.19.31↔ Knchnzs an and näh bz Knch, oh Gschk, Knchnzs a Bcknkn, Frmdkntf
77.19.32↔ Knchnzs a.a.bz. Knch, oh Gschk, Knchnzs Bcknkn, Enl/EntfMdrtr
77.19.33↔ Knchnzs an and näh bz Knch, oh Gschk, Knchnzs a Bcknkn, Drain
77.19.39↔ Knchnzs an and näh bz Knch, oh Gschk, S Knchnzs a Bcknkn
77.19.40↔ Kniz aanbz Kn,oh Gschk,Kniz an D Phl d Fsss,Explr u Knb
77.19.41↔ Knchnzs a.a.bz. Knch oh Gschk, Knchnzs anPhlFsss, Frmdkntf
77.19.42↔ Kniz aanbz Kn,oh Gschk,Kniz a d Phl d Fs,Enl EntfMdrtr
77.19.43↔ Knchnzs aanbz Knch,oh Gschk,Knchnzs an Phl d Fsss,Drain
77.19.49↔ Knchnzs an and näh bz Knch, oh Gschk, S Knchnzs an D Phl d Fsss
77.19.90↔ Kniz aanbz Kn,oh Gschk,Kniz an snst näh bz Kn,Explr u Knb
77.19.91↔ Kniz aanbz Kn,oh Gschk,Kniz an snst näh bz Kn,Frmdkntf
77.19.92↔ Kniz aanbz Kn,oh Gschk,Kniz s nbz Kn,Enl u EntfMdrtr
77.19.93↔ Knchnzs a.a.bz. Knch, oh Gschk, Knchnzs an s.n.bz Knch, Drain
77.19.99↔ Knochnzis an and näher bez Knoch, ohne Gschk, sonstige
77.20↔ Keilosteotomie, ohne Angabe der Lokalisation
77.21.00↔ Keilosteot an Skapula, Klav, Rip und Sternum, n.n.bez.
77.21.10↔ Keilsteot an Skp, Klv, Rp u Strn, Keilsteot an Skp
77.21.11↔ Keilsteot an Skp, Klv, Rp u Strn, Keilsteot an Klv
77.21.20↔ Keilsteot an Skp, Klv, Rp u Strn, Keilsteot an e Rpp
77.21.21↔ Keilsteot an Skp, Klv, Rp u Strn, Keilsteot a Strn
77.21.99↔ Keilosteot an Skapula, Klav, Rip und Sternum, sonstige
77.22↔ Keilosteotomie am Humerus
77.23↔ Keilosteotomie an Radius und Ulna
77.29.00↔ S Keilsteot an and näh bz Knch, auss Gschk, n.n.bez.
77.29.10↔ S Keilsteot aanbz Knch,auss Gschk,Keilsteot an Phl Hnd
77.29.20↔ S Keilsteot an and näh bz Knch, auss Gschk, Keilsteot a Wrbl
77.29.30↔ S Keilsteot an and näh bz Knch, auss Gschk, Keilsteot a Bcknkn
77.29.40↔ S Keilsteot aanbz Knch,auss Gschk,Keilsteot an Phl Fss
77.29.99↔ So Keilosteot an and näh bez Knoch, auss Gschk, So
77.30↔ Sonstige Knochendurchtrennung, ohne Angabe der Lokalisation
77.31.00↔ So Knochendurchtr an Skap, Klav, Rip und Stern, n.n.bez.
77.31.10↔ S Knchdrchtr an Skp, Klv, Rp u Strn, S Knchdrchtr an Skp
77.31.11↔ S Knchdrchtr an Skp, Klv, Rp u Strn, S Knchdrchtr an Klv
77.31.20↔ S Knchdrchtr an Skp, Klv, Rp u Strn, S Knchdrchtr an d Rpp
77.31.21↔ S Knchdrchtr an Skp, Klv, Rp u Strn, S Knchdrchtr a Strn
77.31.99↔ So Knochendurchtr an Skap, Klav, Rip und Sternum, So
77.32.00↔ Sonstige Knochendurchtrennung am Humerus, n.n.bez.
77.32.10↔ So Knochendurchtr a Hum, Kortikot b Segmentra a Hum
77.32.99↔ Sonstige Knochendurchtrennung am Humerus, sonstige
77.33.00↔ Sonstige Knochendurchtrennung an Radius und Ulna, n.n.bez.
77.33.10↔ S Knchdrchtr an Rd u Uln, Krkt b Sgmnttr an Rd u Uln
77.33.20↔ S Knchdrchtr an Rd u Uln, Knchdrchtr an dstlr Uln u Ulnschft
77.33.99↔ Sonstige Knochendurchtrennung an Radius und Ulna, sonstige
77.39.00↔ S Knchdrchtr an and näh bz Knch, auss Gschk, n.n.bez.
77.39.10↔ Knchdrchtr a.a.bz. Knch, auss Gschk, (D)Rtitionssttm an PhlHnd
77.39.19↔ Knchdrchtr a.a.bz. Knch, auss Gschk, Knchdrchtr an PhlHnd
77.39.30↔ S Knchdrchtr an and näh bz Knch, auss Gschk, (D)Rtitionssttm a B
77.39.31↔ S Knchdrchtr an and näh bz Knch, auss Gschk, Krkt b Sgmnttr a B
77.39.32↔ S Kndtr aanbz Kn,auss Gschk,Kmpl(md)Osteot(m Achsnk)a B
77.39.39↔ S Knchdrchtr an and näh bz Knch, auss Gschk, S Knchdrchtr a B
77.39.40↔ S Knchdrchtr an and näh bz Knch, auss Gschk, Krkt an Phl d Fsss
77.39.49↔ Knchdrchtr a.a.bz. Knch, auss Gschk, Knchdrchtr an PhlFsss
77.39.99↔ So Knochendurchtr an and näh bez Knoch, auss Gschk, So
77.40.00↔ Knochenbiopsie, ohne Angabe der Lokalisation, n.n.bez.
77.40.10↔ Knochiops, ohne Ang d Lok, Perkutane (Nadel) Biops
77.40.20↔ Knochiops, ohne Ang d Lokalisation, Offene Knochiops
77.40.99↔ Knochenbiopsie, ohne Angabe der Lokalisation, sonstige
77.41.00↔ Knochiops von Skapula, Klav, Rip und Sternum, n.n.bez.
77.41.10↔ Knchbiops v Skp, Klv, Rp u Strn, Prkt (Nd) Biops
77.41.20↔ Knochiops von Skap, Klav, Rip u Stern, Off Knochiops
77.41.99↔ Knochiops von Skapula, Klav, Rip und Sternum, sonstige
77.42.00↔ Knochenbiopsie am Humerus, n.n.bez.
77.42.10↔ Knochenbiopsie am Humerus, Perkutane (Nadel-) Biopsie
77.42.20↔ Knochenbiopsie am Humerus, Offene Knochenbiopsie
77.42.99↔ Knochenbiopsie am Humerus, sonstige

77.43.00↔	Knochenbiopsie an Radius und Ulna, n.n.bez.	77.89.10↔	Sonstige partielle Knochenresektion an Phalangen der Hand
77.43.10↔	Knochenbiopsie an Radius und Ulna, Perkutane (Nadel-) Biopsie	77.89.20↔	Sonstige Part Knochres an e Wirbelkörper, Densresektion
77.43.20↔	Knochenbiopsie an Radius und Ulna, Offene Knochenbiopsie	77.89.21↔	Sonstige partielle Knochenresektion an einem Wirbel, Corpus
77.43.99↔	Knochenbiopsie an Radius und Ulna, sonstige	77.89.22↔	Sonstige partielle Knochres an e Wirbel, sonstige Teile
77.44.00↔	Knochenbiopsie an Karpalia und Metakarpalia, n.n.bez.	77.89.30↔	Sonstige partielle Knochenresektion am Becken
77.44.10↔	Knochiops an Karpal u Metakarpal, Perkut (Nad) Biops	77.89.40↔	Sonstige partielle Knochenresektion an Phalangen des Fusses
77.44.20↔	Knochiops an Karpal und Metakarpal, Offene Knochiops	77.89.99↔	So Part Knochres an and näh bez Knoch, auss Gschk, So
77.44.99↔	Knochenbiopsie an Karpalia und Metakarpalia, sonstige	77.90↔	Totale Knochenresektion, ohne Angabe der Lokalisation
77.45.00↔	Knochenbiopsie am Femur, n.n.bez.	77.91.00↔	Totale Res von Skapula, Klav, Rip und Sternum, n.n.bez.
77.45.10↔	Knochenbiopsie am Femur, Perkutane (Nadel-) Biopsie	77.91.10↔	Totale Resektion von Skapula und Klavikula
77.45.20↔	Knochenbiopsie am Femur, Offene Knochenbiopsie	77.91.11↔	Totale Resektion einer Rippe
77.45.99↔	Knochenbiopsie am Femur, sonstige	77.91.12↔	Totale Resektion einer Halsrippe
77.46.00↔	Knochenbiopsie an der Patella, n.n.bez.	77.91.13↔	Totale Resektion des Sternums
77.46.10↔	Knochenbiopsie an der Patella, Perkutane (Nadel-) Biopsie	77.91.99↔	Totale Res von Skapula, Klav, Rip und Sternum, sonstige
77.46.20↔	Knochenbiopsie an der Patella, Offene Knochenbiopsie	77.92↔	Totale Humerusresektion
77.46.99↔	Knochenbiopsie an der Patella, sonstige	77.93↔	Totale Resektion von Radius und Ulna
77.47.00↔	Knochenbiopsie an Tibia und Fibula, n.n.bez.	77.99.00↔	Tt Knchrskt an and näh bz Knch, auss Gschk, n.n.bz.
77.47.10↔	Knochenbiopsie an Tibia und Fibula, Perkutane (Nadel-) Biopsie	77.99.10↔	Totale Knochenresektionen an Phalangen der Hand
77.47.20↔	Knochenbiopsie an Tibia und Fibula, Offene Knochenbiopsie	77.99.20↔	Totale Resektion eines Wirbelkörpers
77.47.99↔	Knochenbiopsie an Tibia und Fibula, sonstige	77.99.30↔	Totale Knochenresektionen am Becken
77.48.00↔	Knochenbiopsie an Tarsalia und Metatarsalia, n.n.bez.	77.99.40↔	Totale Knochenresektionen an Phalangen des Fußes
77.48.10↔	Knochiops an Tarsal und Metatars, Perkut (Nad) Biops	77.99.99↔	Totale Knochresekt an and näh bez Knoch, auss Gschk, So
77.48.20↔	Knochiops an Tarsalia und Metatars, Offene Knochiops	78.00↔	Knochen transplantation, ohne Angabe der Lokalisation
77.48.99↔	Knochenbiopsie an Tarsalia und Metatarsalia, sonstige	78.01.00↔	Knochtx an Skapula, Klav, Rippen und Sternum, n.n.bez.
77.49.00↔	Knochiops an and näher bez Knoch, auss Gschk, n.n.bez.	78.01.10↔	Knochtx an Skap und Klav, Gefgestielt m mikrovask Anast
77.49.20↔	Knbiop aanbz Kn,auss Gschk,Knbiop a d Ws,Prkt(Nd)Biop	78.01.11↔	Knochtx an Skap u Klav, Gefgestielt oh mikrovask Anast
77.49.21↔	Knchbiops a.a.bz. Knch/auss Gschk/Knchbiops an Ws/Off Knchbiops	78.01.12↔	Knochen transplantation an Skapula und Klavikula, allogen
77.49.40↔	Knbiop and nbz Kn,auss Gschk,Knbiop Phl d Fs,Prk (Nd)Biop	78.01.13↔	Knorpel-Knochen transplantation an Skapula und Klavikula
77.49.41↔	Knbiop aanbz Kn,auss Gschk,Knbiop a Phl d Fs,Off Knbiop	78.01.19↔	Knochtx an Skp u Kliv, S (z.B. Spong, krtksp Spn, N Gfgstielt Tx)
77.49.90↔	Knchbiops an and näh bz Knch, auss Gschk, Prkt (Nd) Biops	78.01.20↔	Knochen transplantation an Rippen und Sternum, alle Eingriffe
77.49.91↔	Knchbiops an and näh bz Knch, auss Gschk, Off Knchbiops	78.01.99↔	Knochtx an Skapula, Klav, Rippen und Sternum, sonstige
77.49.99↔	Knochiops an and näher bez Knoch, auss Gschk, sonstige	78.02.00↔	Knochen transplantation am Humerus, n.n.bez.
77.60↔	Lok Res von KnochLäs oder -gew, ohne Ang der Lok	78.02.10↔	Knochtx a Hum, Gefgestielt mit mikrovaskulärer Anast
77.61.00↔	Lk Rs v Knchläs o Gw an Skp, Kliv, Rp u Strm, n.n.bz.	78.02.11↔	Knochtx a Hum, Gefgestielt ohne mikrovaskuläre Anast
77.61.10↔	Lok Resektion von Knochläs o Gew an Skapula und Klav	78.02.12↔	Knochen transplantation am Humerus, allogen
77.61.11↔	Lokale Resektion von Knochenläsion oder -gewebe an einer Rippe	78.02.13↔	Knorpel-Knochen transplantation am Humerus
77.61.12↔	Lokale Resektion von Knochenläsion oder -gewebe am Sternum	78.02.14↔	S Knochtx a Hm (z.B. Atg Spong, krtksp Spn, N Gfgstielt Tx)
77.61.20↔	Lk Rs v Knchläs o Gw an Skp, Kliv, Rp u Strm, Dbr an Skp u Kliv	78.02.99↔	Knochen transplantation am Humerus, sonstige
77.61.99↔	Lok Res v Knochläs o Gew an Skap, Klav, Rip u Stern, So	78.03.00↔	Knochen transplantation an Radius und Ulna, n.n.bez.
77.62.00↔	Lokale Resektion von Knochläs oder Gew a Hum, n.n.bez.	78.03.10↔	Knochtx an Rad und Ulna, Gefgestielt m mikrovask Anast
77.62.20↔	Lok Resektion von Knochläs oder Gew a Hum, Debr a Hum	78.03.11↔	Knochtx an Rad und Ulna, Gefgestielt oh mikrovask Anast
77.62.99↔	Lokale Resektion von Knochläs oder Gew a Hum, sonstige	78.03.12↔	Knochen transplantation an Radius und Ulna, allogen
77.63.00↔	Lok Res von Knochläs o Gew an Rad und Ulna, n.n.bez.	78.03.13↔	Knorpel-Knochen transplantation an Radius und Ulna
77.63.20↔	Lk Rs v Knchläs o Gw an Rd u Uln, Dbr an Rd u Uln	78.03.19↔	S Knochtx an Rd&Uln(zB Atg Spong,krtksp Spn,N Gfgstielt Tx)
77.63.99↔	Lok Res von Knochläs o Gew an Rad und Ulna, sonstige	78.03.99↔	Knochen transplantation an Radius und Ulna, sonstige
77.69.00↔	Lk Rs v Knchläs o Gw an and näh bz Knch, auss Gschk, n.n.bz.	78.06.00↔	Knochen transplantation an der Patella, n.n.bez.
77.69.10↔	Lok Resektion von Knochläs o Gew an Phalangen d Hand	78.06.10↔	Knochtx an d Patella, Gefgestielt m mikrovask Anast
77.69.11↔	Lokale Resektion von Knochenläsion oder -gewebe an Wirbelkörpern	78.06.12↔	Knochen transplantation an der Patella, allogen
77.69.12↔	Lokale Resektion von Knochenläsion oder -gewebe am Becken	78.06.19↔	S Knochtx an d Ptl (z.B. Atg Spong, krtksp Spn, N Gfgstielt Tx)
77.69.13↔	Lok Resektion von Knochläs o Gew an Phalangen d Fusses	78.06.20↔	Knochtx an d Ptl, Knchntnsp, Gfgstielt, oh mkrvsk Anast
77.69.20↔	Lk Rs Knchläs/Gw a.a.bz. Knch, auss Gschk, Dbr an PhlHnd	78.06.99↔	Knochen transplantation an der Patella, sonstige
77.69.21↔	Lk Rs v Knchläs o Gw an and näh bz Knch, auss Gschk, Dbr an d Ws	78.08.00↔	Knochen transplantation an Tarsalia und Metatarsalia, n.n.bez.
77.69.22↔	Lk Rs v Knchläs o Gw an and näh bz Knch, auss Gschk, Dbr a B	78.08.10↔	Knochtx an Trsl u Mttrs, Gfgstielt m mkrvsk Anast
77.69.23↔	Lk RsKnchläs/Gw a.a.bz. Knch, auss Gschk, Dbr an PhlFsss	78.08.11↔	Knochtx an Trsl u Mttrs, Gfgstielt oh mkrvsk Anast
77.69.99↔	Lk Rs v Knchläs o Gw an and näh bz Knch, auss Gschk, S	78.08.12↔	Knochen transplantation an Tarsalia und Metatarsalia, allogen
77.80↔	Sonstige partielle KnochRes, ohne Angabe der Lok	78.08.13↔	Knorpel-Knochen transplantation an Tarsalia und Metatarsalia
77.81.00↔	So Part Knochres an Skap, Klav, Rip und Stern, n.n.bez.	78.08.19↔	Knochtx an Trsl/Mttrs (Atg Spong, krtksp Spn, n Gfgstielt Tx)
77.81.10↔	Sonstige partielle Knochenresektion an Skapula und Klavikula	78.08.99↔	Knochen transplantation an Tarsalia und Metatarsalia, sonstige
77.81.11↔	Sonstige partielle Knochenresektion an einer Rippe	78.09.00↔	Knochtx an And näher bez Knoch, auss Gschk, n.n.bez.
77.81.12↔	Sonstige partielle Knochenresektion am Sternum	78.09.10↔	Knochtx an Phal d Hand, Gefgestielt m mikrovask Anast
77.81.99↔	So Part Knochres an Skap, Klav, Rip und Sternum, So	78.09.11↔	Knochtx an Phal d Hand, Gefgestielt oh mikrovask Anast
77.82↔	Sonstige partielle Knochenresektion am Humerus	78.09.12↔	Knochen transplantation an Phalangen der Hand, allogen
77.83↔	Sonstige partielle Knochenresektion an Radius und Ulna	78.09.19↔	S Knochtx an Phl Hnd(zB Atg Spong,krtksp Spn,N Gfgstielt Tx)
77.89.00↔	S Prt Knchrs an and näh bz Knch, auss Gschk, n.n.bz.	78.09.30↔	Knochtx a Be, Gefgestielt mit mikrovaskulärer Anast
		78.09.31↔	Knochtx a Be, Gefgestielt ohne mikrovaskuläre Anast
		78.09.32↔	Knochen transplantation am Becken, allogen
		78.09.33↔	Knorpel-Knochen transplantation am Becken
		78.09.39↔	S Knochtx a B (z.B. Atg Spong, krtksp Spn, N Gfgstielt Tx)
		78.09.40↔	Knochtx an Phal d Fußes, Gefgestielt m mikrovask Anast
		78.09.41↔	Knochtx an Phal d Fußes, Gefgestielt oh mikrovask Anast

78.09.42↔	Knorpel-Knochen transplantation an Phalangen des Fußes	78.18.99↔	Anl e Fxt ext an Trsl u Mtrrs (nkl. Rp v Fx), S
78.09.49↔	S Knchtx an Phl Fßs(zB Atg Spng,krtksp Spn,N Gfgstliet Tx)	78.19.00↔	Anl Fxt ext a.a.bz. Knch, auss Gschk, n.n.bz.
78.09.90↔	Knchtx an And näh bz Knch, auss Gschk, Gfgstliet m mkrvsk Anst	78.19.10↔	Geschl Rep e Fx von Phal d Hand m Knochfix d Fixat ext
78.09.91↔	Knchtx an And näh bz Knch, auss Gschk, Gfgstliet oh mkrvsk Anst	78.19.11↔	Off Rep e Fx von Phal d Hand m Knochfix d Fixat ext
78.09.92↔	Knochtx an And näher bez Knoch, auss Gschk, allog	78.19.20↔	Geschl Reposition e Fx d Beckens m Knochfix d Fixat ext
78.09.98↔	S Knchtx a ad nbz Kn,aus Gschk (zB Atg Spng,ksp Span,n Gfgst Tx)	78.19.21↔	Off Rp e Fx d Actblms m Knchfx / Trnsfxion d Fxt ext
78.09.99↔	Knochtx an And näher bez Knoch, auss Gschk, sonstige	78.19.22↔	Off Rep e Fx So Teile d Beckens m Knochfix d Fixat ext
78.10↔	Anlegen eines Fixateur externe, ohne Angabe der Lokalisation	78.19.30↔	Geschl Rep e Fx v Phal d Fusses m Knochfix d Fixat ext
78.11.00↔	Anl e Fxt ext an Skp, Klv, Rp u Strn (nkl. Rp v Fx), n.n.bz.	78.19.31↔	Off Rep e Fx von Phal d Fusses m Knochfix d Fixat ext
78.11.10↔	Geschl Rep e Fx von Skap u Klav m Knochfix d Fixat ext	78.19.90↔	Geschl Rep e Fx So bez Knoch m Knochfix d Fixat ext
78.11.11↔	Off Rep e einf Fx v Skap u Klav m Knochfix d Fixat ext	78.19.91↔	Off Rep e Fx sonstiger bez Knoch m Knochfix d Fixat ext
78.11.12↔	Off Rp e Mhrfrgmfx v Klv u Skp m Knchfx d Fxt ext	78.19.99↔	Anl e Fxt ext an And näh bz Knch, auss Gschk (Inkl. Rp v Fx), S
78.11.20↔	Geschl Rep e Fx von Rip u Stern m Knochfix d Fixat ext	78.20↔	Verkürzungsteotomie, ohne Angabe der Lokalisation
78.11.21↔	Off Rep e Fx von Rip und Sternum m Knochfix d Fixat ext	78.22.00↔	Verkürzungsteotomie am Humerus, n.n.bez.
78.11.99↔	Anl e Fxt ext an Skp, Klv, Rp u Strn (nkl. Rp v Fx), S	78.22.10↔	Temporäre Epiphyseodese am Humerus
78.12.00↔	Anl e Fixat ext a Hum (inkl. Rep von Fx), n.n.bez.	78.22.11↔	Permanente Epiphyseodese am Humerus
78.12.10↔	Geschl Reposition e prox Humfx m Knochfix d Fixat ext	78.22.12↔	Therapeutische Epiphyseolyse am Humerus
78.12.11↔	Off Reposition e prox Humfx m Knochfix d Fixat ext	78.22.99↔	Verkürzungsteotomie am Humerus, sonstige
78.12.90↔	Geschl Rep e sonstigen Humfx m Knochfix d Fixat ext	78.23.00↔	Verkürzungsteotomie an Radius und Ulna, n.n.bez
78.12.91↔	Off Reposition e sonstigen Humfx m Knochfix d Fixat ext	78.23.10↔	Temporäre Epiphyseodese an Radius und Ulna
78.12.99↔	Anl e Fixat ext a Hum (inkl. Rep von Fx), sonstige	78.23.11↔	Permanente Epiphyseodese an Radius und Ulna
78.13.00↔	Anl e Fixat ext an Rad u Uln (inkl. Rep v Fx), n.n.bez.	78.23.12↔	Therapeutische Epiphyseolyse an Radius und Ulna
78.13.10↔	Geschl Reposition e dist Radfx m Knochfix d Fixat ext	78.23.99↔	Verkürzungsteotomie an Radius und Ulna, sonstige
78.13.11↔	Geschl Rep e sonstigen Radfx m Knochfix d Fixat ext	78.30↔	Verlängerungsteotomie an Extremität, ohne Angabe der Lok
78.13.12↔	Off Reposition e dist Radfx m Knochfix d Fixat ext	78.31↔	Verlängerungsteotomie an Skapula und Klavikula
78.13.13↔	Off Reposition e sonstigen Radfx m Knochfix d Fixat ext	78.32↔	Verlängerungsteotomie am Humerus
78.13.20↔	Geschl Reposition e Ulnafraktur m Knochfix d Fixat ext	78.33↔	Verlängerungsteotomie an Radius und Ulna
78.13.99↔	Anl e Fixat ext an Rad und Ulna (inkl. Rep von Fx), So	78.39.00↔	Verlängerungsteotomie an and näh bez Knoch, n.n.bez.
78.14.00↔	Anl e Fxt ext an Krpl u Mtkrpl (nkl. Rp v Fx), n.n.bz.	78.39.10↔	Verlängerungsteotomie an Phalangen der Hand
78.14.10↔	Geschl Rp e Fx an Krpl u Mtkrpl m Knchfx d Fxt ext	78.39.20↔	Verlängerungsteotomie am Becken
78.14.11↔	Off Rp e Fx an Krpl u Mtkrpl m Knchfx d Fxt ext	78.39.30↔	Verlängerungsteotomie an Phalangen des Fußes
78.14.99↔	Anl e Fxt ext an Krpl u Mtkrpl (nkl. Rp v Fx), S	78.39.99↔	Verlängerungsteotomie an and näh bez Knoch, sonstige
78.15.00↔	Anl e Fixat ext a Fem (inkl. Rep von Fx), n.n.bez.	78.40↔	So plast Reko an Knochen, ohne Angabe der Lok
78.15.10↔	Off Rep e Schfx u prox Femurfx m Knochfix d Fixat ext	78.41.00↔	So Plast Reko an Skap, Klav, Rip und Sternum, n.n.bez.
78.15.20↔	Off Rep e Femurschafffraktur m Knochfix d Fixat ext	78.41.10↔	Sonstige plastische Rekonstruktion an Skapula und Klavikula
78.15.30↔	Geschl Reposition e dist Femurfx m Knochfix d Fixat ext	78.41.20↔	Sonstige plastische Rekonstruktion an Rippen und Sternum
78.15.31↔	Offene Reposition e dist Femurfx m Knochfix d Fixat ext	78.41.30↔	S Plast Rk a Skp,Klv,Rp,Strn,Imp wrtkln exp prot Ttrp [VEPTR]
78.15.40↔	Geschl Rep e sonstigen Femurfx m Knochfix d Fixat ext	78.41.99↔	So Plast Reko an Skap, Klav, Rip und Sternum, So
78.15.99↔	Anl e Fixat ext a Fem (inkl. Rep von Fx), sonstige	78.42↔	Sonstige plastische Rekonstruktion am Humerus
78.16.00↔	Anl e Fixat ext an d Patel (inkl. Rep von Fx), n.n.bez.	78.43↔	Sonstige plastische Rekonstruktion an Radius und Ulna
78.16.10↔	Geschl Reposition e Fx d Patella m Knochfix d Fixat ext	78.49.20↔	Wirbelkörperersatz (z.B. bei Kyphose), n.n.bez.
78.16.11↔	Offene Reposition e Fx d Patella m Knochfix d Fixat ext	78.49.21↔	Wirbelkern d Implant (z.B. b Kyphose): 1 Wirbelk
78.16.99↔	Anl e Fixat ext an d Patel (inkl. Rep von Fx), sonstige	78.49.22↔	Wirbelkern d Implant (z.B. b Kyphose): 2 Wirbelk
78.17.00↔	Anl e Fixat ext an Tib u Fib (inkl. Rep v Fx), n.n.bez.	78.49.23↔	Wirbelkern d Implant (z.B. b Kyphose): 3 Wirbelk
78.17.10↔	Geschl Rep e Fx d prox Tibia m Knochfix d Fixat ext	78.49.24↔	Wirbelkern d Implant (z.B. b Kyphose): 4 Wirbelk
78.17.11↔	Off Rep e einf Fx d prox Tibia m Knochfix d Fixat ext	78.49.25↔	Wirbelkern d Implant (z.B. b Kyphose): 5 o mehr Wirbelk
78.17.12↔	Off Rep e Mehrfragmfx d prox Tib m Knochfix d Fixat ext	78.49.26↔	Wirbelkörperersatz d So Mat (z.B. b Kyphose), 1 Wirbelk
78.17.13↔	Off Rp e einf Tibiaschfftrkr m Knchfx d Fxt ext	78.49.27↔	Wirbelkörperersatz d So Mat (z.B. b Kyphose), 2 Wirbelk
78.17.14↔	Off Rep e einf Fx d dist Tibia m Knochfix d Fixat ext	78.49.28↔	Wirbelkörperersatz d So Mat (z.B. b Kyphose), 3 Wirbelk
78.17.15↔	Geschl Rep e sonst Tibiafraktur m Knochfix d Fixat ext	78.49.29↔	Wirbelkörperersatz (z.B. bei Kyphose), sonstige
78.17.16↔	Off Rp e Mhrfrgmfx S Teil d Tb m Knchfx d Fxt ext	78.49.2a↔	Wirbelkern d So Mat (z.B. b Kyphose), 4 o mehr Wirbelk
78.17.20↔	Off Rep e einf Fx d prox Fib m Knochfix d Fixat ext	78.49.31↔	Kompl Reko d Ws (z.B. b Kyphose) d vord Abstützspan
78.17.21↔	Off Rep e Mehrfragmfx d prox Fib m Knochfix d Fixat ext	78.49.32↔	Kmpl Rk d Ws (z.B. b Kyphs) d Kyphtkrmie (z.B. n LndsthSlzr)
78.17.22↔	Off Rep e einf Fx d Fibulasch m Knochfix d Fixat ext	78.49.33↔	Kmpl Rk d Ws (z.B. b Kyphs) d Drs Krr oh vntrls Rleas
78.17.23↔	Off Rp e Mhrfrgmfx d Fblsch m Knchfx d Fxt ext	78.49.34↔	Kmpl Rk d Ws (z.B. b Kyphs) d Drs Krr m vntr Rleas
78.17.24↔	Geschl Rep e dist Fibulafx m Knochfix d Fixat ext	78.49.35↔	Kompl Reko d Ws (z.B. b Kyphose) d dorsoventrale Korr
78.17.25↔	Off Rep e einf Fx d dist Fib m Knochfix d Fixat ext	78.49.36↔	Klmtnt u plysgmntl Drs Lrdsspnd (DLS) n Zielk (z.B. b Kyphs)
78.17.26↔	Off Rep e Mehrfragmfx d dist Fib m Knochfix d Fixat ext	78.49.37↔	Klmtnt u tpl Subtrostt(zB n Thom/HYL,zB b Kyph)
78.17.27↔	Geschl Rep e sonstigen Fibulafx m Knochfix d Fixat ext	78.49.38↔	Klmtnt u monseg zervth Lordsp(zB n Msn,Urst/Smmns,zB b Kyphs)
78.17.99↔	Anl e Fixat ext an Tibia und Fib (inkl. Rep von Fx), So	78.49.40↔	Kpl Rk Ws(zB Skl)wstl Epphysd mt Kl a FrmGdLg [SMA], 1 Kl
78.18.00↔	Anl e Fxt ext an Trsl u Mtrrs (nkl. Rp v Fx), n.n.bz.	78.49.41↔	Kmpl Rk d Ws(zb Skl)wstl Epphysd mt Kl a FrmGdLg [SMA], 2 Kl
78.18.10↔	Geschl Rep e Kalkaneusfraktur m Knochfix d Fixat ext	78.49.42↔	Kmpl Rk d Ws(zb Skl)wstl Epphysd mt Kl a FrmGdLg [SMA], 3 Kl
78.18.11↔	Geschl Rp e Fx S Trsl u Mtrrs m Knchfx d Fxt ext	78.49.43↔	Kmpl Rk d Ws(zb Skl)wstl Epphysd mt Kl a FrmGdLg [SMA], 4 Kl
78.18.12↔	Off Rp e einf Fx an snst Trsl u Mtrrs m Knchfx d Fxt ext	78.49.44↔	Kmpl Rk d Ws(zb Skl)wstl Epphysd mt Kl a FrmGdLg [SMA], 5 Kl
78.18.13↔	Off Rep e Fx an Kalkan und Talus m Knochfix d Fixat ext		
78.18.14↔	Off Rp e Mhrfrgmfx an snst Trsl m Knchfx d Fxt ext		
78.18.15↔	Off Rp e Mhrfrgmfx an Mtrrs m Knchfx d Fxt ext		

- 78.49.45↔ Kmpl Rk d Ws(zb Skl)wstl Epphysd mt Kl a FrmGdLg [SMA], 6 Kl
78.49.46↔ Kmpl Rk d Ws(zb Skl)wstl Epphysd mt Kl a FrmGdLg [SMA], 7 Kl
78.49.47↔ Kmpl Rk d Ws(zb Skl)wstl Epphysd mt Kl a FrmGdLg [SMA], 8 Kl
78.49.48↔ Kmpl Rk d Ws(zb Skl)wstl Epphysd mt Kl a FrmGdLg [SMA], 9 Kl
78.49.4a↔ Kmpl Rk d Ws(zb Skl)wstl Epphysd mt Kl a FrmGdLg [SMA], 10 Kl
78.49.4b↔ Kpl Rk Ws(zb Skl)wstl Epphysd mt Kl a FrmGdLg [SMA], 11 Kl
78.49.4c↔ Kpl Rk Ws(zB Skl)wstl Epphysd mt Kl a FrmGdLg [SMA], 12 Kl
78.49.4d↔ Kpl Rk Ws(zB Skl)wstl Epphysd mt Kl a FrmGdLg [SMA], 13 mhr Kl
78.49.4e↔ Kompl Reko d Ws (z.B. b Skol) d dorsoventrale Epiphysod
78.49.4f↔ Kmpl Rk d Ws (z.B. b Skl) d untrl Epphysd m drs Wrblfs
78.49.4g↔ Kmpl Rk d Ws (z.B. b Skl) d btrl Epphysd m drs Wrblfs
78.49.50↔ Drs o vnt instrmnt Krrktrspndyl (z.B. b Skl), n.n.bez.
78.49.51↔ Drs instrmnt Krrktrspndyl (z.B. b Skl), N prmstb, 3 bs 6 Sg
78.49.52↔ Drs instrmnt Krrktrspndyl (z.B. b Skl), N prmstb, 7 bs 10 Sg
78.49.53↔ Drs instrmnt Krrktrspndyl (z.B. b Skl), N prmstb, 11 o mhr Sg
78.49.54↔ Drs instrmnt Krrktrspndyl (z.B. b Skl), prmstb, 3 bs 6 Sg
78.49.55↔ Drs instrmnt Krrktrspndyl (z.B. b Skl), prmstb, 7 bs 10 Sg
78.49.56↔ Drs instrmnt Krrktrspndyl (z.B. b Skl), prmstb, 11 o mhr Sg
78.49.57↔ Vnt instrmnt Krrktrspndyl (z.B. b Skl), N prmstb, 3 bs 6 Sg
78.49.58↔ Vnt instrmnt Krrktrspndyl (z.B. b Skl), N prmstb, 7 bs 10 Sg
78.49.59↔ Drs o vnt instrmnt Krrktrspndyl (z.B. b Skl), S
78.49.5a↔ Vnt instrmnt Krrktrspndyl (z.B. b Skl), N prmstb, 11 o mhr Sg
78.49.5b↔ Vnt instrmnt Krrktrspndyl (z.B. b Skl), prmstb, 3 bs 6 Sg
78.49.5c↔ Vnt instrmnt Krrktrspndyl (z.B. b Skl), prmstb, 7 bs 10 Sg
78.49.5d↔ Vnt instrmnt Krrktrspndyl (z.B. b Skl), prmstb, 11 o mhr Sg
78.49.60↔ Drs u vnt kmb instrmnt Krrktrspndyl (z.B. b Skl), n.n.bez.
78.49.61↔ Dor/vent instrmnt Krrktrspndyl (b Skl), N prmstb, 3 bs 6 Sg
78.49.62↔ Drs/vnt kmb instrmnt Krrktrspndyl (b Skl), N prmstb, 7 bs 10 Sg
78.49.63↔ Drs/vnt kmb instrmnt Krrktrspndyl (b Skl), N prmstb, 11/mhr Sg
78.49.64↔ Drs u vnt kmb instrmnt Krrktrspndyl(zB b Skl)prmstb,3-6Sg
78.49.65↔ Drs u vnt kmb instrmnt Krrktrspndyl(zB b Skl),prmstb,7 bs 10 Sg
78.49.66↔ Dor/vent instrmnt Krrktrspndyl, prmstb, 11/mhr Segmente
78.49.69↔ Drs u vnt kmb instrmnt Krrktrspndyl (z.B. b Skl), S
78.49.70↔ Komplexe Rekonstruktion der Wirbelsäule, n.n.bez.
78.49.71↔ Kmpl Rk d Ws (z.B. b Skl) d sbkt Hrngnlnstrmntion (b Knd)
78.49.79↔ Komplexe Rekonstruktion der Wirbelsäule, sonstige
78.50.00↔ Inn Knochfix oh Reposition d Fx, oh Ang d Lok, n.n.bez.
78.50.10↔ Knchfx n Osteot b Knchtx o Knchnrpsn, n.n.bez.
78.50.11↔ Knochenfixation an der Wirbelsäule
78.50.19↔ Knochfix na Osteot b Knochtx o Knochenreposition, So
78.50.20↔ Osteosynthvf n Osteot b Knchtx o Knchntnsp, n.n.bez.
78.50.21↔ Osteosyn d Schraub(n) n Osteot, b Knchtx o Knchntnsp
78.50.22↔ Osteosyn KrschnrDrht o Zgg/Crcl n Osteot, b Knchtx o Knchntnsp
78.50.23↔ Osteosyn d (Blount)Klm n Osteot, b Knchtx o Knchntnsp
78.50.24↔ Osteosyn d dyn Kmprssschraub n Osteot, b Knchtx o Knchntnsp
78.50.25↔ Osteosyn d Wnkpl/KndyInpl n Osteot, b Knchtx o Knchntnsp
78.50.26↔ Osteosyn d wnkst Pl n Osteot, b Knchtx o Knchntnsp
78.50.27↔ Osteosyn d So Pl na Osteot, b Knochtx o Knochenransp
78.50.28↔ Osteosyn d Trnsfxng n Osteot, b Knchtx o Knchntnsp
78.50.29↔ Osteosynthvf na Osteot b Knochtx o Knochenransp, So
78.50.2a↔ Osteosyn d Vermag na Osteot, b Knochtx o Knochenransp
78.50.2b↔ Osteosyn d Mrkn m Gkmp n Osteot, b Knchtx o Knchntnsp
78.50.2c↔ Osteosyn d snst Mrkn n Osteot, b Knchtx o Knchntnsp
78.50.2d↔ Osteosyn d Ringf na Osteot, b Knochtx o Knochenransp
78.50.2e↔ Osteosyn d snst Fxt ext n Osteot, b Knchtx o Knchntnsp
78.50.2f↔ Osteosyn n mtr int Vrl/Kntrnspsys, n Osteot, b Knchtx/Knchntnsp
78.50.2g↔ Osteosyn mtr int Vrl o Kntrnspsys, n Osteot, b Knchtx o Knchntnsp
78.50.30↔ Osteosyntheseverfahren an der Wirbelsäule, n.n.bez.
78.50.31↔ Osteosynthese durch Schrauben an der Wirbelsäule
78.50.32↔ Osteosynthese durch Drahtcerclage an der Wirbelsäule
78.50.33↔ Osteosynthese durch Klammersystem an der Wirbelsäule
78.50.34↔ Osteosynthese durch Hakenplatten an der Wirbelsäule
78.50.35↔ Osteosynthese durch Schrauben-Stabsystem an der Wirbelsäule
78.50.36↔ Osteosyn d ventrales SchraubenPlattensystem an d Ws
78.50.37↔ Osteosyn d dorsales SchraubenPlattensystem an d Ws
78.50.39↔ Osteosyntheseverfahren an der Wirbelsäule, sonstige
78.50.99↔ Inn Knochfix oh Reposition d Fx, oh Ang d Lok, sonstige
78.51.00↔ Inn Knchfx oh Rp d Fx an Skp, Kl, Rp u Strn, n.n.bez.
78.51.10↔ Rv v Osteosynthmt (h Mtwchs) an Skp, Kl, Rp u Strn
78.51.99↔ Inn Knochfix oh Rep d Fx an Skap, Klav, Rip u Stern, So
78.52.00↔ Inn Knochfix ohne Reposition d Fx a Hum, n.n.bez.
78.52.10↔ Revision von Osteosynthesematerial (oh Matwechs) a Hum
78.52.99↔ Inn Knochfix ohne Reposition d Fx a Hum, sonstige
78.53.00↔ Inn Knochfix oh Rep d Fx an Rad und Ulna, n.n.bez.
78.53.10↔ Revision von Osteosynthmat (oh Matwechs) an Radius
78.53.20↔ Revision von Osteosynthmat (oh Matwechs) an Ulna
78.53.99↔ Inn Knochfix oh Rep d Fx an Rad und Ulna, sonstige
78.54.00↔ Inn Knchfx oh Rp d Fx an Krpl u Mtrkpl, n.n.bez.
78.54.10↔ Rv v Osteosynthmt (h Mtwchs) an Krpl u Mtrkpl
78.54.99↔ Inn Knochfix oh Rep d Fx an Karpal und Metakarpal, So
78.55.00↔ Inn Knochfix ohne Reposition d Fx a Fem, n.n.bez.
78.55.10↔ Revision von Osteosynthesematerial (oh Matwechs) a Fem
78.55.99↔ Inn Knochfix ohne Reposition d Fx a Fem, sonstige
78.56.00↔ Inn Knochfix oh Reposition d Fx an d Patella, n.n.bez.
78.56.10↔ Revision von Osteosynthmat (oh Matwechs) an d Patella
78.56.99↔ Inn Knochfix oh Reposition d Fx an d Patella, sonstige
78.57.00↔ Inn Knochfix oh Rep d Fx an Tibia und Fib, n.n.bez.
78.57.10↔ Revision von Osteosynthmat (oh Matwechs) an d Tibia
78.57.20↔ Revision von Osteosynthmat (oh Matwechs) an d Fib
78.57.99↔ Inn Knochfix oh Rep d Fx an Tibia und Fib, sonstige
78.58.00↔ Inn Knochfix oh Rep d Fx an Tarsal u Metatars, n.n.bez.
78.58.10↔ Rev v Osteosynthmat (oh Matwechs) an Tarsal u Metatars
78.58.99↔ Inn Knochfix oh Rep d Fx an Tarsalia und Metatars, So
78.59.00↔ Inn Knchfx oh Rp d Fx an and näh bz Knch, auss Gschk, n.n.bez.
78.59.10↔ Revision von Osteosynthmat (oh Matwechs) an Phal d Hand
78.59.20↔ Rev von Osteosynthmat (oh Matwechs) an d Wirbelsäule
78.59.30↔ Revision von Osteosynthesematerial (ohne Matwechs) a Be
78.59.40↔ Rev von Osteosynthmat (oh Matwechs) an Phal d Fußes
78.59.90↔ Rv v Osteosynthmt (h Mtwchs) an and näh bz Knch, auss Gschk
78.59.99↔ Inn Knchfx oh Rp d Fx an and näh bz Knch, auss Gschk, S
78.60.00↔ Knimplentf, ohne Ang d Lokalisation, n.n.bez.
78.60.05↔ Knimplentf, ohne Ang d Lok, Entf e Knoch(teil)ersatzes
78.60.08↔ Entfernung int KnochVerlängSystem
78.60.99↔ Knimplentf, ohne Ang d Lokalisation, sonstige
78.61.00↔ Entf Impl Skap, Klav, Rippen, Sternum nnbez
78.61.01↔ Entf Impl Skap u Klav: Draht, intramedull
78.61.05↔ Knimplentf a Skp,Klv,Rp,Strn,Entf Kn(teil)ers a Skp,Klv,Rp,Strn
78.61.08↔ Entf Impl Skap u Klav: sonst OS
78.61.11↔ Knochenimplantatenfernung an Rippen und Sternum
78.61.99↔ Knimplentf an Skapula, Klav, Rip und Sternum, sonstige
78.62.00↔ Knochenimplantatenfernung am Humerus, n.n.bez
78.62.01↔ Entf Impl Humerus: intramed Draht, Schr
78.62.02↔ Entf Impl Humerus: dyn KomprSchr
78.62.05↔ Knimplentf a Hum, Entf e Knoch(teil)ersatzes a Hum
78.62.08↔ Entf Impl Humerus: sonst OSmat
78.62.99↔ Knochenimplantatenfernung am Humerus, sonstige
78.63.00↔ Knochenimplantatenfernung an Radius und Ulna, n.n.bez.
78.63.01↔ Knochenimplantatenf Radius u Ulna: intramed Draht
78.63.05↔ Knmplntf an Rd u Uln, Entf e Knch(teil)rstzs an Rd u Uln
78.63.08↔ Entf Impl Radius u Ulna: sonst
78.63.99↔ Knochenimplantatenfernung an Radius und Ulna, sonstige
78.64.00↔ Entf Impl Karpalia und Metakarpalia nnbez
78.64.01↔ Entf Impl Karp u MetaKarp intramed Draht
78.64.05↔ Knmplntf an Krpl&Mtrkpl,Entf Knch(teil)rstzs an Krpl&Mtrkpl
78.64.08↔ Entf Impl Karp u Metakarp sonst OSmat
78.64.99↔ Knimplentf an Karpal und Metakarpalia, sonstige
78.65.00↔ Knochenimplantatenfernung am Femur, n.n.bez.
78.65.01↔ Entf Impl Femur: Draht, intramedull Draht
78.65.02↔ Entf Impl Femur ausser Schaft, Marknagel
78.65.03↔ Entf Impl Femur (Schaft): Marknagel

78.65.04↔	Entf Impl Femur ausser Schaft, Ringfixateur	79.12.10↔	Gschl Rp e dst Rdfx m inn Knchfx d Drht o Zgg/Crcl
78.65.05↔	Knimplentf a Fem, Entf e Knoch(teil)ersatzes a Fem	79.12.11↔	Geschl Rep e dist Radfx m inn Knochfx d intramed Draht
78.65.08↔	Entf Impl Femur: sonst OSmat	79.12.12↔	Geschl Reposition e dist Radfx m inn Knochfx d Markn
78.65.99↔	Knochenimplantatenfernung am Femur, sonstige	79.12.19↔	Gschl Rp e dst Rdfx m S inn Knchfx (z.B. d Schraub, Pl)
78.66.00↔	Knochenimplantatenfernung an der Patella, n.n.bez.	79.12.20↔	Geschl Rep e sonstigen Radfx d Draht o Zuggurtung/Cercl
78.66.01↔	Entf Impl der Patella: intramed Draht, Schraub	79.12.21↔	Gschl Rp e snst Rdfx m inn Knchfx d intrmd Drht
78.66.05↔	Knmplntf an d Ptl, Entf e Knch(teil)rstzs an d Ptl	79.12.22↔	Geschl Rep e sonstigen Radfx m inn Knochfx d Markn
78.66.08↔	Entf Impl der Patella: sonst OSmat	79.12.29↔	Gschl Rp e snst Rdfx m S inn Knchfx (z.B. d Schraub, Pl)
78.66.99↔	Knochenimplantatenfernung an der Patella, sonstige	79.12.30↔	Geschl Rep e Ulnafx m inn Knochfx d Draht o Zugg/Cercl
78.67.00↔	Knochenimplantatenfernung an Tibia und Fibula, n.n.bez.	79.12.31↔	Geschl Rep e Ulnafx m inn Knochfx d intramed Draht
78.67.01↔	Entf Impl Tibia/Fibula: intramed Draht, Schr	79.12.32↔	Geschl Reposition e Ulnafx m inn Knochfx d Markn
78.67.05↔	Knmplntf an Tb u Fb, Entf e Knch(teil)rstzs an Tb u Fb	79.12.39↔	Gschl Rp e Ulnfx m S inn Knchfx (z.B. d Schraub, Pl)
78.67.11↔	Entf Impl der Tibia: winkelstab Platte	79.12.99↔	Geschl Rep e Fx an Rad und Ulna m inn Knochfx, So
78.67.12↔	Entf Impl der Tibia: Marknagel	79.19.00↔	Geschl Rep e Fx and bez Knoch m inn Knochfx, n.n.bez.
78.67.13↔	Entf Impl der Tibia: dyn KompSchr	79.19.10↔	Geschl Rep e Fx von Klav und Skapula m inn Knochfx
78.67.21↔	Knochenimplantatenfernung an der Fibula: (winkelstabile) Platte	79.19.20↔	Geschl Reposition e Fx d Beckens mit inn Knochfx
78.67.22↔	Entf Impl der Fibula: Marknagel	79.19.30↔	Geschl Reposition e Fx d Patella mit inn Knochfx
78.67.28↔	Entf Impl Tibia/Fibula: sonst OSmat	79.19.99↔	Geschl Rep e Fx and bez Knoch m inn Knochfx, sonstige
78.67.99↔	Knochenimplantatenfernung an Tibia und Fibula, sonstige	79.20↔	Off Rep e Fx ohne inn KnochFix, ohne Ang der Lok
78.68.00↔	Entf Impl Tarsalia und Metatarsalia nnbez	79.21.00↔	Offene Reposition e Humfx ohne Inn Knochfx, n.n.bez.
78.68.01↔	Entf Impl Tars u MetaTars: intramed	79.21.10↔	Offene Reposition e proximalen Humfx ohne Inn Knochfx
78.68.05↔	Knmplntf an Trsl u Mtrrs, Entf e Knch(teil)rstzs an Tls u Klkn	79.21.11↔	Off Reposition e Humerusschaffraktur ohne Inn Knochfx
78.68.06↔	Knmplntf an Trsl/Mtrrs, EntfKnch(teil)erstzs an Trslia/Mtrrs	79.21.12↔	Offene Reposition e dist Humfx ohne Inn Knochenfixation
78.68.08↔	Entf Impl Tars u MetaTars: sonst Osteosyn	79.21.99↔	Offene Reposition e Humfx ohne Inn Knochfx, sonstige
78.68.99↔	Knimplentf an Tarsalia und Metatarsalia, sonstige	79.22.00↔	Off Rep e Fx an Rad und Ulna oh Inn Knochfx, n.n.bez.
78.69.00↔	Entf Impl and näh bez Kn, auss GSchKn nnbez	79.22.10↔	Off Reposition e dist Radiusfraktur ohne Inn Knochfx
78.69.11↔	Entf Impl Phal Hand: intramed Draht	79.22.19↔	Off Reposition e sonstigen Radfx oh Inn Knochfx
78.69.15↔	Knimpent aanz Kn,auss Gschk,EntfKn(teil)ers a Phl d Hnd	79.22.20↔	Offene Reposition einer Ulnafraktur ohne innere Knochenfixation
78.69.18↔	Entf Impl Phal Hand: sonst OSmat	79.22.99↔	Off Rep e Fx an Rad und Ulna oh Inn Knochfx, sonstige
78.69.21↔	Entf Impl Becken: Draht, Schr, Cerclage	79.29.00↔	Off Rep e Fx and bez Knoch oh Inn Knochfx, n.n.bez.
78.69.22↔	Knochenimplantatenfernung am Becken: (winkelstabile) Platte	79.29.10↔	Off Rep e einf Fx d Klav und Skapula oh Inn Knochfx
78.69.25↔	Knmplntf aanz Knch,auss Gschk,Entf Knch(teil)rstzs a B	79.29.11↔	Off Rep e Mehrfragmfx d Klav und Skap oh Inn Knochfx
78.69.28↔	Entf Impl Becken: sonst OSmat	79.29.20↔	Offene Reposition e Fx d Beckens ohne Inn Knochfx
78.69.31↔	Entf Impl Talus/Kalkaneus: intramed Draht	79.29.30↔	Offene Reposition e Fx d Patella ohne Inn Knochfx
78.69.38↔	Entf Impl Talus u Kalkaneus: sonst OSm	79.29.99↔	Off Rep e Fx and bez Knoch oh Inn Knochfx, sonstige
78.69.41↔	Entf Impl Phal Fuss: intramed Draht	79.30↔	Off Rep e Fx mit inn KnochFix, ohne Ang der Lok
78.69.45↔	KnImpent aanz Kn,auss Gschk,EntfKn(teil)es a Phl d Fs	79.31.00↔	Offene Reposition e Humfx mit inn Knochfx, n.n.bez.
78.69.48↔	Entf Impl Phal Fuss: sonst OSmat	79.31.10↔	Off Rp e einf prx Hmfx m inn Knchfx d Mrkn,wnkst Pl o(Wnkl)Pl
78.69.51↔	Entf Impl an and Knochen: Draht	79.31.11↔	Off Rp e einf prx Hmfx m S inn Knchfx (z.B. Schraub, Drht)
78.69.52↔	Knochenimplantatenf an and nbez Knochen	79.31.12↔	Off Reposition e Mehrfragmfx d prox Hum m inn Knochfx
78.69.53↔	Entf Impl an and Knochen: Winkelplatte	79.31.20↔	Off Rep e einf Humerusschaffraktur m inn Knochfx
78.69.55↔	Knimpent aanz Kn,auss Gschk,Entf Kn(teil)rstzs a snst nbz Kn	79.31.30↔	Off Rp einf dst Hmfx m inn Knchfx Mrkn,wnkst Pl o(Wnkl)Pl
78.69.58↔	Entf Impl an and Knochen: sonst OSmat	79.31.31↔	Off Rp e einf dst Hmfx m S inn Knchfx (z.B. Schraub, Drht)
78.69.61↔	Entfernung von Osteosynthesematerial an Wirbelsäule	79.31.90↔	Off Rep e Mehrfragmfx So Teile d Hum m inn Knochfx
78.69.65↔	Knmplntf a.a.bz. Knch, auss Gschk, EntfKnch(teil)rstzs an Ws	79.31.99↔	Offene Reposition e Humfx mit inn Knochfx, sonstige
78.69.71↔	Arthroskopische Entfernung von Osteosynthesematerial	79.32.00↔	Off Rep e Fx an Rad und Ulna m inn Knochfx, n.n.bez.
78.69.99↔	Knimplentf an and näher bez Knoch, auss Gschk, sonstige	79.32.10↔	Offene Reposition e dist Radiusfraktur mit inn Knochfx
78.90↔	Einsetz eines KnochWachstStimul, ohne Ang der Lok	79.32.19↔	Off Reposition e sonstigen Radiusfraktur m inn Knochfx
78.91↔	Einsetz e KnochWachstStimul anSkap,Klav,Rip uStern	79.32.29↔	Offene Reposition einer Ulnafraktur mit innerer Knochenfixation
78.92↔	Einsetzen eines Knochenwachstumsstimulators am Humerus	79.32.99↔	Off Rep e Fx an Rad und Ulna m inn Knochfx, sonstige
78.93↔	Einsetzen eines Knochenwachstumsstimulators an Radius und Ulna	79.36.00↔	Off Rep e Fx an Tibia und Fib m inn Knochfx, n.n.bez.
78.94↔	Einsetz e KnochWachstStimul an Karpal u Metakarpal	79.36.10↔	Off Rp einf Fx prx Tb m inn Knchfx d(Blount)Klm o intrmd Drht
78.95↔	Einsetzen eines Knochenwachstumsstimulators am Femur	79.36.11↔	Off Rep e einf Fx d prox Tib m inn Knochfx d Schraube
78.96↔	Einsetzen eines Knochenwachstumsstimulators an der Patella	79.36.12↔	Off Rep e einf Fx d prox Tibia m sonstiger inn Knochfx
78.97↔	Einsetzen eines Knochenwachstumsstimulators an Tibia und Fibula	79.36.13↔	Off Rp e Mhrfrgmfx d prx Tb m inn Knchfx d (Blount)Klm
78.98↔	Einsetz e KnochWachstStimul an Tarsal und Metatars	79.36.14↔	Off Rep e Mehrfragmfx d prox Tibia m So inn Knochfx
78.99↔	Einsetz KnochWachstStimul andnähbezKnoch,aussGSchK	79.36.20↔	Off Reposition e einf Tibiaschaffraktur m inn Knochfx
79.10↔	Geschl Rep e Fx mit inn KnochFix, ohne Ang der Lok	79.36.30↔	Off Rp e einf Fx d dst Tb m inn Knchfx d Mrkn o wnkst Pl
79.11.00↔	Geschl Reposition e Humfx mit inn Knochfx, n.n.bez.	79.36.31↔	Off Rep e einf Fx d distaln Tib m inn Knochfx d So Pl
79.11.10↔	Gschl Rp prx Hmfx m inn Knchfx d Mrkn/Vrrng o Wnkpl/KndyInpl	79.36.32↔	Off Rep e einf Fx d dist Tibia m sonstiger inn Knochfx
79.11.19↔	Gschl Rep prox Hmfx m s in Knfx(zB d Schraub,Dt,Zgg/Crcl,wst Pl)	79.36.40↔	Off Rep e Mehrfragmfx So Teile d Tibia m inn Knochfx
79.11.20↔	Gschl Rp snst Hmfx m inn Knchfx d Mrkn/Vrrng o Wnkpl,KndyInpl	79.36.50↔	Off Reposition e einf Fx d prox Fib m inn Knochfx
79.11.29↔	Gschl Rp s Hmfx m s in Knfx(zBSchraub,Drht,Zgg/Crcl,wnkst Pl)	79.36.51↔	Off Reposition e Mehrfragmfx d prox Fib m inn Knochfx
79.11.99↔	Geschl Reposition e Humfx mit inn Knochfx, sonstige	79.36.60↔	Off Rp e einf Fblschffrkr m inn Knchfx d Mrkn
79.12.00↔	Geschl Rep e Fx an Rad u Ulna m inn Knochfx, n.n.bez.	79.36.61↔	Off Rep e einf Fibulaschaffraktur m So inn Knochfx
		79.36.62↔	Off Rp e Mhrfrgmfx d Fblschfts m inn Knchfx d (wnkst) Pl
		79.36.63↔	Off Rep e Mehrfragmfx d Fibulaschfts m So inn Knochfx
		79.36.70↔	Off Rp e einf Fx d dst Fb m inn Knchfx d (Blount)Klm
		79.36.71↔	Off Reposition e einf Fx d dist Fib m inn Knochfx d Pl
		79.36.72↔	Off Rep e einf Fx d dist Fib m sonstiger inn Knochfx

79.36.73↔	Off Reposition e Mehrfragmfx d dist Fib m inn Knochfix	80.11.12↔	S Arthrt d Schlt, Arthrt d Hmrglgl, Glsp m Drain
79.36.99↔	Off Rep e Fx an Tibia und Fib m inn Knochfix, sonstige	80.11.13↔	S Arthrt d Schlt, Arthrt d Hmrglgl, Entf freier GlkÖrp
79.39.00↔	Off Rep e Fx and bez Knoch m inn Knochfix, n.n.bez.	80.11.19↔	So Arthrot d Schult, So Arthrot d Humeroglgel
79.39.10↔	Off Rep e Fx von Klav und Skapula m inn Knochfix	80.11.20↔	S Arthrt d Schlt, Arthr Arthrt d Akrmioklvgl, Glsp m Drain
79.39.11↔	Off Rep e Mehrfragmfx von Klav und Skap m inn Knochfix	80.11.21↔	S Arthrt d Schlt, Arthr Arthrt d Akrmioklvgl, Entf freier GlkÖrp
79.39.20↔	Offene Reposition e Fx d Acetabulum mit inn Knochfix	80.11.22↔	S Arthrt d Schlt, Arthrt d Akrmioklvgl, Glsp m Drain
79.39.29↔	Off Rep e Fx sonstiger Teile d Beckens m inn Knochfix	80.11.23↔	S Arthrt d Schlt, Arthrt d Akrmioklvgl, Entf freier GlkÖrp
79.39.40↔	Offene Reposition e Fx d Patella mit inn Knochfix	80.11.29↔	So Arthrot d Schult, So Arthrot d Akromioklavgel
79.39.99↔	Off Rep e Fx and bez Knoch m inn Knochfix, sonstige	80.11.99↔	Sonstige Arthrotomie der Schulter, sonstige
79.40↔	Geschl Rep einer EpiphysDiast, ohne Angabe der Lok	80.12.00↔	Sonstige Arthrotomie des Ellbogens, n.n.bez.
79.41↔	Geschlossene Reposition einer Epiphysendiastase des Humerus	80.12.10↔	So Arthrot d Ellb, Arthr Arthrot d Ellb, Gelsp m Drain
79.42↔	Geschl Rep einer EpiphysDiast an Radius und Ulna	80.12.11↔	S Arthrt d Ellb, Arthr Arthrt d Ellb, Entf freier GlkÖrp
79.49↔	Geschl Rep einer EpiphysDiast anderer bez Knochen	80.12.12↔	S Arthrt d Ellb, Arthr Arthrt d Ellb, Enl o Entf e Mdrtrg
79.50↔	Offene Rep einer EpiphysDiast, ohne Angabe der Lok	80.12.20↔	Sonstige Arthrot d Ellb, Arthrot d Ellb, Gelsp m Drain
79.51↔	Offene Reposition einer Epiphysendiastase am Humerus	80.12.21↔	So Arthrot d Ellb, Arthrot d Ellb, Entf freier GlkÖrp
79.52.00↔	Off Reposition e Epiphysdiast an Rad und Ulna, n.n.bez.	80.12.99↔	Sonstige Arthrotomie des Ellbogens, sonstige
79.52.10↔	Offene Reposition einer Epiphysendiastase am distalen Radius	80.15.00↔	Sonstige Arthrotomie der Hüfte, n.n.bez.
79.52.20↔	Off Reposition e sonstigen Epiphysdiast an Rad und Ulna	80.15.10↔	S Arthrt d Hüft, Arthr Arthrt d Hüft, Glsp m Drain
79.52.99↔	Off Reposition e Epiphysdiast an Rad und Ulna, sonstige	80.15.11↔	S Arthrt d Hüft, Arthr Arthrt d Hüft, Entf freier GlkÖrp
79.60↔	Débridement einer offenen Fraktur, ohne Angabe der Lokalisation	80.15.12↔	S Arthrt d Hüft, Arthr Arthrt d Hüft, Enl o Entf e Mdrtrg
79.61↔	Débridement einer offenen Humerusfraktur	80.15.20↔	So Arthrot d Hüfte, Arthrot d Hüfte, Gelsp m Drain
79.62↔	Débridement einer offenen Fraktur an Radius und Ulna	80.15.21↔	S Arthrt d Hüft, Arthrt d Hüft, Entf freier GlkÖrp
79.64↔	Débridement einer offenen Fingerfraktur	80.15.99↔	Sonstige Arthrotomie der Hüfte, sonstige
79.69↔	Débridem off Fx and nbez Kn, auss GesichtsschKn	80.19.00↔	Sonstige Arthrot an and bez Lokalisation, n.n.bez.
79.79↔	Geschl Rep einer Luxation an anderer bez Lok	80.19.10↔	S Arthrt an and bez Lk, Arthr Arthrt d Strnklgl, Glsp m Drain
79.80↔	Offene Reposition einer Luxation an nicht bez Lok	80.19.11↔	S Arthrt an and bez Lk, Arthr Arthrt Strnklgl, Entf freier GlkÖrp
79.81.00↔	Offene Reposition einer Luxation der Schulter, n.n.bez.	80.19.12↔	S Arthrt an and bez Lk, Arthr Arthrt Strnklgl, Enl o Entf Mdrtrg
79.81.10↔	Offene Reposition einer Luxation im Humeroglenoidalgelenk	80.19.20↔	S Arthrt an and bez Lk, Arthrt d Strnklgl, Glsp m Drain
79.81.20↔	Offene Reposition einer Luxation im Akromioklavikulargelenk	80.19.21↔	S Arthrt an and bez Lk, Arthrt d Strnklgl, Entf freier GlkÖrp
79.81.99↔	Offene Reposition einer Luxation der Schulter, sonstige	80.19.29↔	So Arthrot an and bez Lok, So Arthrot d Sternoklgel
79.82↔	Offene Reposition einer Luxation des Ellbogens	80.19.30↔	S Arthrt an and bez Lk, Arthr Arthrt d Ilioskrigl, Glsp m Drain
79.89.00↔	Offene Reposition e Luxation an and bez Lok, n.n.bez.	80.19.31↔	S Arthrt an and bez Lk, Arthr Arthrt Ilioskrigl, Entf fr GlkÖrp
79.89.10↔	Offene Reposition einer Luxation des Sternoklavikulargelenkes	80.19.32↔	S Arthrt an and bez Lk, Arthr Arthrt d Ilioskrigl, Enl o Entf Mdrtrg
79.89.20↔	Offene Reposition einer Luxation der Iliosakralgelenkes	80.19.40↔	S Arthrt an and bez Lk, Arthrt d Ilioskrigl, Glsp m Drain
79.89.30↔	Offene Reposition einer Luxation der Symphyse	80.19.41↔	S Arthrt an and bez Lk, Arthrt d Ilioskrigl, Entf freier GlkÖrp
79.89.99↔	Offene Reposition e Luxation an and bez Lok, sonstige	80.19.49↔	So Arthrot an and bez Lok, So Arthrot d Iliosakrgel
79.90↔	Nicht näher bez OP an Fraktur, ohne Angabe der Lok	80.19.52↔	Arthrt a.a.bz. Lk, Arthr Arthrt an Symphys, Enl/EntfMdrtrg
79.91↔	Nicht näher bezeichnete Operation an Verletzung des Humerus	80.19.59↔	So Arthrot an and bez Lok, So Arthrot an d Symphyse
79.92↔	Nicht näher bez OP an Verletz von Radius und Ulna	80.19.90↔	S Arthrt an and bez Lk, Arthr Arthrt an and bez Lk, Glsp m Drain
79.99.00↔	Nicht näher bez Operation an e and bez Knoch, n.n.bez.	80.19.91↔	S Arthrt an and bez Lk, Arthr Arthrt an and bez Lk, Entf fr GlkÖrp
79.99.10↔	Nicht näher bezeichnete Operation an Klavikula und Skapula	80.19.92↔	Arthrt a.a.bz. Lk, Arthr Arthrt a.a.bz. Lk, Enl/EntfMdrtrg
79.99.20↔	Nicht näher bezeichnete Operation an der Wirbelsäule	80.19.93↔	S Arthrt an and bez Lk, Arthrt an and bez Lk, Glsp m Drain
79.99.30↔	Nicht näher bezeichnete Operation an der Patella	80.19.94↔	S Arthrt an and bez Lk, Arthrt an and bez Lk, Entf fr GlkÖrp
79.99.40↔	Nicht näher bezeichnete Operation am Becken	80.19.99↔	Sonstige Arthrot an and bez Lokalisation, sonstige
79.99.99↔	Nicht näher bez Operation an e and bez Knoch, sonstige	80.20.00↔	Arthroskopie, ohne Angabe der Lokalisation, n.n.bez.
80.00↔	Arthrotomie zur ProthEntf, ohne Angabe der Lok	80.20.10↔	Arthr, ohne Ang der Lokalisation, Diagnostische Arthr
80.01.00↔	Arthrotomie zur Prothesenentfernung an der Schulter, n.n.bez.	80.20.20↔	Arthr, ohne Ang d Lok, Arthr assist Versorgung e Fx
80.01.10↔	Arthrot zur Prothentf an d Schult, Entf e Humeruskprot	80.20.99↔	Arthroskopie, ohne Angabe der Lokalisation, sonstige
80.01.11↔	Arthrt z Prthntf an d Schlt, Entf e Tp d Schltrgl	80.21.00↔	Arthroskopie der Schulter, n.n.bez.
80.01.99↔	Arthrotomie zur Prothesenentfernung an der Schulter, sonstige	80.21.10↔	Arthroskopie der Schulter, Diagnostische Arthroskopie
80.02↔	Arthrotomie zur Prothesenentfernung am Ellbogen	80.21.20↔	Arthr d Schult, Arthr assist Versorg e Fx a Humerogel
80.03↔	Arthrotomie zur Prothesenentfernung am Handgelenk	80.21.99↔	Arthroskopie der Schulter, sonstige
80.04.00↔	Arthrot zur Prothentf an Hand und Fing, n.n.bez.	80.22.00↔	Arthroskopie des Ellbogens, n.n.bez.
80.04.10↔	Arthrt z Prthntf an Hnd u Fng, Entf e Daumstglprt	80.22.10↔	Arthroskopie des Ellbogens, Diagnostische Arthroskopie
80.04.11↔	Arthrt z Prthntf an Hnd u Fng, Entf e snst Fngrglndprt	80.22.20↔	Arthr d Ellb, Arthr assist Versorgung e Fx a Ellbgel
80.04.99↔	Arthrot zur Prothentf an Hand und Fing, sonstige	80.22.99↔	Arthroskopie des Ellbogens, sonstige
80.07↔	Arthrotomie zur Prothesenentfernung am Sprunggelenk	80.24↔	Arthroskopie von Hand- und Finger
80.08↔	Arthrotomie zur Prothesenentfernung an Fuss und Zehen	80.28↔	Arthroskopie von Fuss- und Zehen
80.09↔	Arthrotomie zur ProthEntf an anderer bez Lok	80.29.00↔	Arthroskopie an anderer bezeichneter Lokalisation, n.n.bez.
80.10.00↔	Sonstige Arthrotomie, ohne Angabe der Lokalisation, n.n.bez.	80.29.10↔	Arthr an and bez Lok, Diagn Arthr d Kiefergelenkes
80.10.10↔	S Arthrt, oh Ang d Lk, Arthr Arthrt oh Ang d Lk, Glsp m Drain	80.29.11↔	Arthr an and bez Lok, Diagn Arthr e Thoraxgelenkes
80.10.12↔	S Arthrt, oh Ang Lk, Arthr Arthrt oh Ang Lk, Enl o Entf Mdrtrg	80.29.12↔	Arthr an and bez Lok, Diagn Arthr an d Wirbelsäule
80.10.13↔	So Arthrot, oh Ang d Lok, So Gelsp m Drain oh Ang d Lok	80.29.19↔	Arthr an and bez Lok, Diagn Arthr an and bez Lok
80.10.14↔	S Arthrt, oh Ang d Lk, Arthr Arthrt oh Ang d Lk, Enl o Entf Mdrtrg	80.29.99↔	Arthroskopie an anderer bezeichneter Lokalisation, sonstige
80.10.99↔	Sonstige Arthrotomie, ohne Angabe der Lokalisation, sonstige	80.30↔	Gelenksbiopsie, ohne Angabe der Lokalisation
80.11.00↔	Sonstige Arthrotomie der Schulter, n.n.bez.	80.31.00↔	Gelenksbiopsie an der Schulter, n.n.bez.
80.11.10↔	S Arthrt d Schlt, Arthr Arthrt d Hmrglgl, Glsp m Drain	80.31.10↔	Gelbiops an d Schult, Perkut (Nad) Biops an d Schult
80.11.11↔	S Arthrt d Schlt, Arthr Arthrt d Hmrglgl, Entf freier GlkÖrp	80.31.20↔	Gelbiops an d Schulter, Arthr Gelbiop an d Schulter
		80.31.30↔	Gelbiops an d Schulter, Offene Gelbiop an d Schulter
		80.31.99↔	Gelenksbiopsie an der Schulter, sonstige

80.32.00↔	Gelenksbiopsie am Ellenbogen, n.n.bez.	80.59.20↔	Sonstige Diskusdestruktion, Reoperation bei Rezidiv
80.32.10↔	Gelenksbiopsie a Ellb, Perkutane (Nadel) Biops a Ellb	80.59.21↔	Sonstige Diskdestr, Reop m Radikulolyse b Rezidiv
80.32.20↔	Gelenksbiopsie a Ellb, Arthr Gelenksbiopsie a Ellb	80.59.30↔	Sonstige Diskusdestruktion, Dekompression mit Nucleoplastik
80.32.30↔	Gelenksbiopsie a Ellb, Offene Gelenksbiopsie a Ellb	80.59.40↔	S Dskdstr, Mnmlnvs Thrmmdldion d Bnddscheib
80.32.99↔	Gelenksbiopsie am Ellenbogen, sonstige	80.59.50↔	S Dskdstr, Dsksrknstrktion m zilbsiertn Bnddscheibnrstz
80.33.00↔	Gelenksbiopsie am Handgelenk, n.n.bez.	80.59.99↔	Sonstige Diskusdestruktion, sonstige
80.33.10↔	Gelbiop a Hdgel, Perkutane (Nadel) Biops a Hdgel	80.70.00↔	Synovektomie, ohne Angabe der Lokalisation, n.n.bez.
80.33.20↔	Gelbiop a Handgelenk, Arthr Gelbiop a Handgelenk	80.70.10↔	Synovektomie, ohne Ang d Lok, Arthr Synovektomie
80.33.30↔	Gelenksbiopsie am Handgelenk, Offene Gelenksbiopsie am Handgelenk	80.70.20↔	Synovektomie, ohne Angabe der Lokalisation, Offene Synovektomie
80.33.99↔	Gelenksbiopsie am Handgelenk, sonstige	80.70.99↔	Synovektomie, ohne Angabe der Lokalisation, sonstige
80.34.00↔	Gelenksbiopsie an Hand und Finger, n.n.bez.	80.71.00↔	Synovektomie an der Schulter, n.n.bez.
80.34.10↔	Gelbiop an Hnd u Fng, Prkt (Nd) Biops an Hnd u Fng	80.71.10↔	Synovektomie an der Schulter, Humeroglenoidalgelenk
80.34.20↔	Gelbiop an Hand u Fing, Arthr Gelbiop an Hand u Fing	80.71.11↔	Synovektomie an der Schulter, Akromioklavikulargelenk
80.34.30↔	Gelbiop an Hand und Fing, Off Gelbiops an Hand und Fing	80.71.99↔	Synovektomie an der Schulter, sonstige
80.34.99↔	Gelenksbiopsie an Hand und Finger, sonstige	80.72.00↔	Synovektomie am Ellbogen, n.n.bez.
80.36.00↔	Gelenksbiopsie am Knie, n.n.bez.	80.72.10↔	Synovektomie a Ellbogen, Arthr Synovektomie a Ellbogen
80.36.10↔	Gelenksbiopsie am Knie, Perkutane (Nadel-) Biopsie am Knie	80.72.20↔	Synovektomie am Ellbogen, Offene Synovektomie am Ellbogen
80.36.20↔	Gelenksbiopsie am Knie, Arthroskopische Gelenksbiopsie am Knie	80.72.99↔	Synovektomie am Ellbogen, sonstige
80.36.30↔	Gelenksbiopsie am Knie, Offene Gelenksbiopsie am Knie	80.74.00↔	Synovektomie an Hand und Finger, n.n.bez.
80.36.99↔	Gelenksbiopsie am Knie, sonstige	80.74.10↔	Synovektomie an Hand und Finger, Synovektomie an Hand und Finger
80.37.00↔	Gelenksbiopsie am Sprunggelenk, n.n.bez.	80.74.11↔	Synvkt an Hnd u Fng, Synvkt an Shn u Shnnscheidn v Hnd u Fng
80.37.10↔	Gelbiop a Sg, Perkut (Nad) Biops a Sg	80.74.99↔	Synovektomie an Hand und Finger, sonstige
80.37.20↔	Gelbiop a Sprunggelenk, Arthr Gelbiop a Sprunggelenk	80.75.00↔	Synovektomie an der Hüfte, n.n.bez.
80.37.30↔	Gelbiop a Sprunggelenk, Offene Gelbiops a Sprunggelenk	80.75.10↔	Synovektomie an d Hüfte, Arthr Synovektomie an d Hüfte
80.37.99↔	Gelenksbiopsie am Sprunggelenk, sonstige	80.75.20↔	Synovektomie an der Hüfte, Offene Synovektomie an der Hüfte
80.38.00↔	Gelenksbiopsie an Fuss und Zehen, n.n.bez.	80.75.99↔	Synovektomie an der Hüfte, sonstige
80.38.10↔	Gelbiop an Fuss u Zeh, Perkut (Nad) Biops an Fuss u Zeh	80.79.00↔	Synovektomie an and näher bez Lokalisationen, n.n.bez.
80.38.20↔	Gelbiop an Fuss u Zehen, Arthr Gelbiop an Fuss u Zehen	80.79.10↔	Synvkt an and näh bz Lk, Arthr Synvkt a Strnklgl
80.38.30↔	Gelbiop an Fuss u Zehen, Off Gelbiops an Fuss u Zehen	80.79.11↔	Synovekt an and näh bez Lok, Arthr Synovekt a Iliosgel
80.38.99↔	Gelenksbiopsie an Fuss und Zehen, sonstige	80.79.19↔	Synvkt an and näh bz Lk, Arthr Synvkt an and näh bz Lk
80.39.00↔	Gelenksbiopsie an anderer bezeichneter Lokalisation, n.n.bez.	80.79.20↔	Synovekt an and näh bez Lok, Off Synovekt a Sternoklgel
80.39.10↔	Gelbiops an and bz Lk, Prkt (Nd) Biops an and bz Lk	80.79.21↔	Synovekt an and näh bez Lok, Off Synovekt a Iliosgel
80.39.20↔	Gelbiops an and bez Lok, Arthr Gelbiop a Kiefergel	80.79.22↔	Synovekt an and näh bez Lok, Off Synovekt an d Symphys
80.39.21↔	Gelbiops an and bez Lok, Arthr Gelbiop a Sternoklgel	80.79.29↔	Synvkt an and näh bz Lk, Off Synvkt an and näh bz Lk
80.39.29↔	Gelbiops an and bez Lok, Arthr Gelbiop, sonstige	80.79.99↔	Synovektomie an and näher bez Lokalisationen, sonstige
80.39.30↔	Gelbiops an and bez Lokalisation, Offene Gelbiops	80.80.00↔	Sonstige lokale Exz oder Destr e Gelläs, n.n.bez.,
80.39.40↔	Gelbiops an and bez Lok, Gelbiops an d Wirbelsäule	80.80.10↔	Sonstige lokale Exz oder Destr e Gelenksläsion, arthr
80.39.99↔	Gelenksbiopsie an anderer, bezeichneter Lokalisation, sonstige	80.80.11↔	Sonstige lokale Exz oder Destr e Gelenksläsion, Débr
80.40↔	Durchtr von GelKaps, Lig o Knorp, oh Ang der Lok	80.80.99↔	Sonstige lokale Exz oder Destr e Gelläs, sonstige
80.41.00↔	Durchtr von Gelkaps, Lig o Knorp an d Schult, n.n.bez.	80.81.00↔	Sonstige Lok Exz o Destr e Gelläs an d Schult, n.n.bez.
80.41.10↔	Durchtr von Gelkaps, Lig o Knorp an d Schult, Humerogel	80.81.10↔	S Lk Exz o Dstr e Glläs an d Schlt, Débr a Hmrgl
80.41.20↔	Drchtr v Gikps, Lg o Knrp an d Schlt, Akrmklvklgl	80.81.11↔	S Lk Exz o Dstr e Glläs an d Schlt, Zystxst a Hmrgl
80.41.99↔	Durchtr von Gelkaps, Lig o Knorp an d Schult, sonstige	80.81.19↔	S Lk Exz o Dstr e Glläs an d Schlt, S Lk Exz o Dstr a Hmrgl
80.42↔	Durchtr von GelKaps, Lig oder Knorpel am Ellbog	80.81.20↔	S Lk Exz o Dstr e Glläs an d Schlt, Débr a Akrmklvklgl
80.44.00↔	Durchtr v Gelkap, Lig o Knorp an Hand u Fing, n.n.bez.	80.81.21↔	S Lk Exz o Dstr e Glläs an d Schlt, Zystxst a Akrmklvklgl
80.44.10↔	Drchtr v Gikp, Lg o Knrp an Hnd u Fng, Drchtr d Bändr d Mtthnd	80.81.29↔	S Lk Exz o Dstr e Glläs an d Schlt, S Lk Exz o Dstr a Akrmklvklgl
80.44.11↔	Drchtr v Gikp, Lg o Knrp an Hnd u Fng, Drchtr d Rtnklm fixrm	80.81.99↔	Sonstige Lok Exz o Destr e Gelläs an d Schult, sonstige
80.44.20↔	Drchtr v Gikp, Lg o Knrp an Hnd u Fng, Exz v Bändrn d Mtthnd	80.82.00↔	Sonstige Lok Exz oder Destr e Gelläs a Ellb, n.n.bez.
80.44.21↔	Drchtr v Gikp, Lg o Knrp an Hnd u Fng, Exz v snst Bändrn d Hnd	80.82.10↔	S Lk Exz o Dstr Glläs a Ellb, Arthr Lk Exz o Dstr Glläs a Ellb
80.44.90↔	Drchtr v Gikp, Lg o Knrp an Hnd u Fng, S Op an Bändrn d Mtthnd	80.82.11↔	So Lok Exz o Destr e Gelläs a Ellb, Débr a Ellbgel
80.44.91↔	Drchtr v Gikp, Lg o Knrp an Hnd u Fng, S Op an snst Bändrn d Hnd	80.82.12↔	So Lok Exz o Destr e Gelläs a Ellb, Zystextst a Ellbgel
80.44.99↔	Durchtr von Gelkap, Lig o Knorp an Hand und Fing, So	80.82.99↔	Sonstige Lok Exz oder Destr e Gelläs a Ellb, sonstige
80.49.00↔	Durchtr von Gelkaps, Lig o Knorp and bez Lok, n.n.bez.	80.83.00↔	Sonstige Lok Exz oder Destr e Gelläs a Hdgel, n.n.bez.
80.49.10↔	Drchtr v Gikps, Lg o Knrp and bz Lk, a Strnklvkluarnglnk	80.83.10↔	S Lk Exz o Dstr Glläs a Hdgl, Arthr Lk Exz o Dstr Glläs a Hdgl
80.49.20↔	Durchtr v Gelkaps, Lig o Knorp and bez Lok, a Iliosgel	80.83.11↔	Sonstige Lok Exz o Destr e Gelläs a Hdgel, Débr a Hdgel
80.49.30↔	Drchtr v Gikps, Lg o Knrp and bz Lk, an d Symphys	80.83.12↔	So Lok Exz o Destr e Gelläs a Hdgel, Zystextst a Hdgel
80.49.99↔	Durchtr von Gelkaps, Lig o Knorp and bez Lok, sonstige	80.83.99↔	Sonstige Lok Exz oder Destr e Gelläs a Hdgel, sonstige
80.50↔	Exz oder Destr eines Discus intervertebr, n.n.bez.	80.85.00↔	Sonstige Lok Exz o Destr e Gelläs an d Hüfte, n.n.bez.
80.51.00↔	Exzision eines Discus intervertebralis, n.n.bez.	80.85.10↔	Lk Exz/DstrGlläs anHüft, Arthr Lk Exz/DstrGlläs anHüft
80.51.10↔	Exzision eines Discus intervertebralis, offen chirurgisch	80.85.11↔	So Lok Exz o Destr e Gelläs an d Hüfte, Débr a Hüftgel
80.51.11↔	Exzision zweier Disci intervertebrales, offen chirurgisch	80.85.12↔	S Lk Exz o Dstr e Glläs an d Hüft, Zystxst a Hüftgl
80.51.12↔	Exz dreier oder mehr Disci intervertebrales, offen chir	80.85.99↔	Sonstige Lok Exz o Destr e Gelläs an d Hüfte, sonstige
80.51.20↔	Exzision eines Discus intervertebralis, perkutan mit Endoskopie	80.86.00↔	Sonstige Lok Exz oder Destr e Gelläs a Knie, n.n.bez.
80.51.99↔	Exzision eines Discus intervertebralis, sonstige	80.86.10↔	S Lk Exz o Dstr e Glläs a Knie, Arthr Lk Exz o Dstr a Kniegl
80.52↔	Intervertebrale Chemonukleolyse	80.86.11↔	So Lok Exz o Destr e Gelläs a Knie, Débr a Kniegel
80.59.00↔	Sonstige Diskusdestruktion, n.n.bez.	80.86.12↔	So Lok Exz o Destr e Gelläs a Knie, Zystextst a Kniegel
80.59.10↔	Sonstige Diskusdestruktion, Entfernung eines freien Sequesters	80.86.13↔	S Lk Exz o Dstr e Glläs a Knie, Exz e Mnsksngnglions a Kniegl

80.86.99↔	Sonstige Lok Exz oder Destr e Gelläs a Knie, sonstige	80.97.20↔	Sonstige Exz a Sg, Arthr Exz a unteren Sg
80.87.00↔	Sonstige Lok Exz o Destr e Gelläs a Sg, n.n.bez.	80.97.21↔	Sonstige Exz a Sg, Sonstige Exz a unteren Sg
80.87.10↔	S Lk Exz o Dstr Glläs a Sg,Arthr Lk Exz o Dstr Glläs a ob Sg	80.97.30↔	Sonstige Exz a Sg, Entn e Knorpeltx a Sg
80.87.11↔	Sonstige Lok Exz o Destr e Gelläs a Sg, Débr a ob Sg	80.97.99↔	Sonstige Exzision am Sprunggelenk, sonstige
80.87.12↔	So Lok Exz o Destr e Gelläs a Sg, Zystextst a ob Sg	80.98.00↔	Sonstige Exzision an Fuss- und Zehengelenk, n.n.bez.
80.87.19↔	S Lk Exz o Dstr e Glläs a Sg, S Lk Exz o Dstr e Glläs a ob Sg	80.98.10↔	So Exz an Fuss u Zehengel, Arthr Exz an Fuss u Zehgel
80.87.20↔	S Lk Exz o Dstr Glläs a Sg,Arthr Lk Exz o Dstr Glläs a unt Sg	80.98.11↔	So Exz an Fuss und Zehengelenk, So Exz a Metatarsgel
80.87.21↔	So Lok Exz o Destr e Gelläs a Sg, Débr a unteren Sg	80.98.12↔	So Exz an Fuss u Zehengelenk, So Exz an sonst Fussgel
80.87.22↔	So Lok Exz o Destr e Gelläs a Sg, Zystextst a unt Sg	80.98.13↔	So Exz an Fuss und Zehengelenk, So Exz an Zehengel
80.87.29↔	S Lk Exz o Dstr e Glläs a Sg, S Lk Exz o Dstr e Glläs a unt Sg	80.98.99↔	Sonstige Exzision an Fuss- und Zehengelenk, sonstige
80.87.99↔	Sonstige Lok Exz o Destr e Gelläs a Sg, sonstige	80.99.00↔	Sonstige Exz an e Gel an and bez Lokalisation, n.n.bez.
80.88.00↔	So Lok Exz o Destr e Gelläs an Fuss und Zehen, n.n.bez.	80.99.10↔	So Exz an e Gel an and bez Lok, Arthr Exz a Sternoklgel
80.88.10↔	S Lk Exz/DstrGlläs a Fs u Zh,Arthr Lk Exz/DstrGlläs a Fs u Zh	80.99.11↔	So Exz an e Gel an and bez Lok, So Exz a Sternoklgel
80.88.20↔	S Lk Exz o Dstr e Glläs an Fss u Zh, Débr a Mtrrsgl	80.99.20↔	So Exz an e Gel an and bez Lok, Arthr Exz a lliosgel
80.88.21↔	S Lk Exz o Dstr e Glläs an Fss u Zh, Zystxst a Mtrrsgl	80.99.21↔	So Exz an e Gel an and bez Lok, So Exz a lliosgel
80.88.29↔	S Lk Exz o Dstr e Glläs an Fss u Zh, S Lk Exz o Dstr a Mtrrsgl	80.99.30↔	So Exz an e Gel an and bez Lok, Arthr Exz an d Symphyse
80.88.30↔	S Lk Exz o Dstr e Glläs an Fss u Zh, Débr an Zhgl	80.99.31↔	So Exz an e Gel an and bez Lok, So Exz an d Symphyse
80.88.40↔	S Lk Exz o Dstr e Glläs an Fss u Zh, Débr an snst Fssgl	80.99.90↔	S Exz an e Gl an and bz Lk, Arthr Exz an e Gl an and bz Lk
80.88.50↔	S Lk Exz o Dstr Glläs an Fss&Zh,Zystxst an snst Gl v Fss&Zh	80.99.91↔	S Exz an e Gl an and bz Lk, Entn e Knrptlx an e Gl an and bz Lk
80.88.59↔	Lk Exz/DstrGlläs an Fss/Zh, Lk Exz/Dstr an snst GIFss/Zh	80.99.99↔	Sonstige Exz an e Gel an and bez Lokalisation, sonstige
80.88.99↔	So Lok Exz o Destr e Gelläs an Fuss und Zehen, So	81.00↔	Spondylodese, n.n.bez.
80.89.00↔	So Lok Exz o Destr e Gelläs an and bez Lok, n.n.bez.	81.01↔	Spondylodese an Atlas-Axis
80.89.10↔	S Lk Exz/DstrGlläs aabz Lk,Arthr Lk Exz/DstrGlläs a Strnklgl	81.02↔	Sonstige zervikale Spondylodese mit ventralem Zugang
80.89.11↔	S Lk Exz o Dstr e Glläs an and bz Lk, Débr a Strnklgl	81.03↔	Sonstige zervikale Spondylodese mit dorsalem Zugang
80.89.12↔	S Lk Exz o Dstr e Glläs an and bz Lk, Zystxst a Strnklgl	81.04↔	Dorsale und dorsolumbale Spondylodese, ventraler Zugang
80.89.19↔	S Lk Exz o Dstr e Glläs an and bz Lk, S Lk Exz o Dstr a Strnklgl	81.05↔	Dorsale und dorsolumbale Spondylodese, dorsaler Zugang
80.89.20↔	S Lk Exz/DstrGlläs an and bz Lk,Arthr Lk Exz/DstrGlläs a lliosgl	81.06↔	Lumbale und lumbosakrale Spondylodese, ventraler Zugang
80.89.21↔	S Lk Exz o Dstr e Glläs an and bz Lk, Débr a lliosgl	81.07↔	Lumbale und lumbosakrale Spondylodese, intratransversaler Zugang
80.89.22↔	S Lk Exz o Dstr e Glläs an and bz Lk, Zystxst a lliosgl	81.08↔	Lumbale und lumbosakrale Spondylodese, dorsaler Zugang
80.89.29↔	S Lk Exz o Dstr e Glläs an and bz Lk, S Lk Exz o Dstr a lliosgl	81.20↔	Arthrodese an nicht bezeichneten Gelenken
80.89.30↔	S Lk Exz o Dstr e Glläs an and bz Lk, Débr an d Symphys	81.23↔	Schulter-Arthrodese
80.89.31↔	S Lk Exz o Dstr e Glläs an and bz Lk, Zystxst an d Symphys	81.24↔	Ellbogen-Arthrodese
80.89.39↔	S Lk Exz o Dstr Glläs an and bz Lk&S Lk Exz o Dstr an Symphys	81.29.00↔	Arthrodese an anderen näher bezeichneten Gelenken, n.n.bez.
80.89.40↔	S Lk Exz/DstrGlläs and bz Lk,Arthr Lk Exz DstrGlläs and bz Lk	81.29.10↔	Arthrod an and näher bez Gel, Arthrod a lliosgel
80.89.41↔	S Lk Exz o Dstr e Glläs an and bz Lk, Débr e Glläs an and bz Lk	81.29.20↔	Arthrod an and näher bez Gel, Arthrod an d Symphyse
80.89.42↔	S Lk Exz o Dstr e Glläs an and bz Lk, Zystxst an Gl and bz Lk	81.29.99↔	Arthrodese an anderen näher bezeichneten Gelenken, sonstige
80.89.99↔	So Lok Exz o Destr e Gelläs an and bez Lok, So	81.30↔	Reoperation einer Spondylodese, n.n.bez.
80.90.00↔	Sonstige Exzision an einem Gelenk, n.n.bez.	81.31↔	Reoperation einer Spondylodese an Atlas-Axis
80.90.10↔	Sonstige Exz an e Gelenk, Arthr Exz an e Gelenk	81.32↔	ReOP einer sonst zerv Spondylodes mit ventr Zugang
80.90.99↔	Sonstige Exzision an einem Gelenk, sonstige	81.33↔	ReOP einer sonst zerv Spondylodes mit dors Zugang
80.91.00↔	Sonstige Exzision an der Schulter, n.n.bez.	81.34↔	ReOP e dors und dorsolumb Spondylodes, ventr Zug
80.91.10↔	Sonstige Exz an d Schulter, Arthr Exz a Humerogel	81.35↔	ReOP e dors und dorsolumb Spondylodes, dors Zug
80.91.11↔	Sonstige Exz an d Schulter, Sonstige Exz a Humerogel	81.36↔	ReOP e lumb und lumbosakr Spondylodes, ventr Zug
80.91.20↔	Sonstige Exz an d Schulter, Arthr Exz a Akromklavikgel	81.37↔	ReOP e lumb u lumbosakr Spondylodes,intratransvZug
80.91.21↔	Sonstige Exz an d Schult, Sonstige Exz a Akromklavikgel	81.38↔	ReOP e lumb und lumbosakr Spondylodes, dors Zug
80.91.30↔	Sonstige Exz an d Schult, Entn e Knorpeltx a d Schult	81.39↔	Reoperation einer Spondylodese, n.a.klass.
80.91.99↔	Sonstige Exzision an der Schulter, sonstige	81.40.00↔	Rekonstruktion am Hüftgelenk, n.n.bez.
80.92.00↔	Sonstige Exzision am Ellbogen, n.n.bez.	81.40.10↔	Rekonstruktion a Hüftgel, Ref e osteoch Fragm, arthr
80.92.10↔	Sonstige Exzision a Ellbogen, Arthr Exzision a Ellbogen	81.40.11↔	Reko a Hüftgel, Ref e osteoch Fragm, offen chir
80.92.11↔	Sonstige Exz a Ellb, Entn e Knorpeltx a Ellbgel	81.40.12↔	Reko a Hüftgel, Subchondrale Spongiosoplastik, arthr
80.92.99↔	Sonstige Exzision am Ellbogen, sonstige	81.40.13↔	Reko a Hüftgel, Subchondrale Spongplast, offen chir
80.93.00↔	Sonstige Exzision am Handgelenk, n.n.bez.	81.40.14↔	Rk a Hüftgl, Knrpltx u Implnt v ivt hrg Gwklt, arthr
80.93.10↔	Sonstige Exz a Handgelenk, Arthr Exz a Handgelenk	81.40.15↔	Rk a Hüftgl, Knrpltx u Implnt v ivt hrg Gwklt, offn chr
80.93.11↔	Sonstige Exz a Hdgel, Entn e Knorpeltx a Hdgel	81.40.16↔	Rekonstruktion am Hüftgelenk, Knorpelglättung, arthroskopisch
80.93.12↔	Sonstige Exz a Hdgel, Res d Disc triangularis a Hdgel	81.40.17↔	Rekonstruktion am Hüftgelenk, Knorpelglättung, offen chirurgisch
80.93.99↔	Sonstige Exzision am Handgelenk, sonstige	81.40.18↔	Reko a Hüftgel, Subchondrale Knocheröff, arthr
80.94↔	Sonstige Exzision an Hand- und Fingergelenk	81.40.19↔	Reko a Hüftgel, Subchondrale Knocheröff, offen chir
80.95.00↔	Sonstige Exzision am Hüftgelenk, n.n.bez.	81.40.20↔	Rk a Hüftgl, Sbhch Knchröff m Enbr e azll Impl, arthr
80.95.10↔	Sonstige Exz a Hüftgelenk, Arthr Exz a Hüftgelenk	81.40.30↔	Rk a Hüftgl, Arthrpl a Hüftgl m Osteot d Bckns, S Osteot
80.95.11↔	Sonstige Exz a Hüftgel, Entn e Knorpeltx a Hüftgel	81.40.31↔	Rk a Hüftgl, Arthrpl a Hüftgl m Osteot d Bckns, Trlpstetmie
80.95.99↔	Sonstige Exzision am Hüftgelenk, sonstige	81.40.32↔	Rekonstruktion am Hüftgelenk, Pfannendachplastik am Hüftgelenk
80.96.00↔	Sonstige Exzision am Knie, n.n.bez.	81.40.33↔	Reko a Hüftgel, GirdlestoneResektion a Hüftgel, pri
80.96.10↔	Sonstige Exzision a Knie, Arthr Exzision a Kniegelenk	81.40.99↔	Rekonstruktion am Hüftgelenk, sonstige
80.96.20↔	Sonstige Exz a Knie, Entn e Knorpeltx a Kniegel, arthr	81.62.00↔	Spondylodes o Reop e Spondylodes v 23 Wirb, n.n.bez.
80.96.21↔	So Exz a Knie, Entn e Knorpeltx a Kniegel, offen chir	81.62.10↔	Spondylodese von 2 Wirbeln, dorsal
80.96.99↔	Sonstige Exzision am Knie, sonstige	81.62.11↔	Spondylodes v 2 Wirbeln, dors u ventral komb, interkorp
80.97.00↔	Sonstige Exzision am Sprunggelenk, n.n.bez.	81.62.12↔	Spondylodese von 2 Wirbeln, ventral, interkorporell
80.97.10↔	Sonstige Exz a Sg, Arthr Exz a ob Sg		
80.97.11↔	Sonstige Exz a Sg, Sonstige Exz a ob Sg		

81.62.13↔	Spondylodese von 2 Wirbeln, dorsal, dynamisch	81.83.34↔	So Eingr a Schultgel, Kapselraf m Fix a Glenoid, arthr
81.62.20↔	Spondylodese von 3 Wirbeln, dorsal	81.83.39↔	S Engr a Schltgl, Arthr Rf u Plst a Kpslbbp d Schltrgl, S, arthr
81.62.21↔	Spondylodes v 3 Wirbeln, dors u ventral komb, interkorp	81.83.40↔	Sonstiger Eingr a Schultgel, Resektpl a Schultgel
81.62.22↔	Spondylodes von 3 Wirbeln, ventral, interkorporell	81.83.41↔	Sonstiger Eingr a Schultgel, Ref d Limbus, offen chir
81.62.23↔	Spondylodese von 3 Wirbeln, dorsal, dynamisch	81.83.42↔	So Eingr a Schultgel, Vordere u Hint Pfnannenrandplastik
81.62.99↔	Spondylodese o Reop e Spondylodese von 23 Wirbeln, So	81.83.43↔	So Eingr a Schultgel, Vordere und Hint Kapselplastik
81.63.00↔	Spondylodes o Reop e Spondylodes v 48 Wirb, n.n.bez.	81.83.44↔	Engr Schltgl, AkrmioplstkDrchtr Lgmntm crooacrmial, offn chr
81.63.10↔	Spondylodese von 4 - 6 Wirbeln, dorsal	81.83.49↔	S Engr a Schltgl, Rf u Plst a Kpslbbp d Schltrgl, S, offn chr
81.63.11↔	Spondylodes v 4 6 Wirb, dors u vent komb, interkorp	81.83.99↔	Sonstiger Eingriff am Schultergelenk, sonstige
81.63.12↔	Spondylodese von 4 - 6 Wirbeln, ventral, interkorporell	81.84↔	Totalprothese des Ellbogens
81.63.13↔	Spondylodese von 4 - 6 Wirbeln, dorsal, dynamisch	81.85.00↔	Sonstige Rekonstruktion am Ellbogen, n.n.bez.
81.63.20↔	Spondylodese von 7 - 8 Wirbeln, dorsal	81.85.10↔	Sonstige Reko a Ellb, Ref e osteoch Fragm, arthr
81.63.21↔	Spondylodes v 7 8 Wirb, dors u vent komb, interkorp	81.85.11↔	Sonstige Reko a Ellb, Ref e osteoch Fragm, offen chir
81.63.22↔	Spondylodese von 7 - 8 Wirbeln, ventral, interkorporell	81.85.12↔	So Reko a Ellb, Subchondrale Spongiosoplastik, arthr
81.63.23↔	Spondylodese von 7 - 8 Wirbeln, dorsal, dynamisch	81.85.13↔	So Reko a Ellb, Subchondrale Spongplast, offen chir
81.63.99↔	Spondylodese o Reop e Spondylodese von 48 Wirbeln, So	81.85.14↔	S Rk a Ellb, Knrpltx u Implnt v ivt hrg Gwklt, arthr
81.64.00↔	Spndyls o Reop e Spndyls v 9 o mhr Wrb, n.n.bz.	81.85.15↔	S Rk a Ellb, Knrpltx u Implnt v ivt hrg Gwklt, offn chr
81.64.10↔	Spondylodese von 9 oder mehr Wirbeln, dorsal	81.85.16↔	Sonstige Rekonstruktion a Ellb, Knorpelglättung, arthr
81.64.11↔	Spndyls v 9 o mhr Wrb, drs u vnt kmb, intrkrprl	81.85.17↔	Sonstige Rekonstruktion a Ellb, Knorpelgl, offen chir
81.64.99↔	Spondylodes o Reop e Spondylodes v 9 o mehr Wirbeln, So	81.85.18↔	Sonstige Reko a Ellb, Subchondrale Knocheröff, arthr
81.65.00↔	Vertebroplastik, n.n.bez.	81.85.19↔	So Reko a Ellb, Subchondrale Knocheröff, offen chir
81.65.10↔	Vertebroplastik, 1 Wirbelkörper	81.85.20↔	S Rk a Ellb, Sbch Knchröff m Enbr e azll Impl, arthr
81.65.11↔	Vertebroplastik, 2 Wirbelkörper	81.85.21↔	Sonstige Reko a Ellb, Resektionsarthroplastik a Ellbogl
81.65.12↔	Vertebroplastik, 3 Wirbelkörper	81.85.30↔	S Rk a Ellb, prthtschr Ers d dst Hmrsnglnkfläch
81.65.13↔	Vertebroplastik, 4 und mehr Wirbelkörper	81.85.31↔	Sonstige Rekonstruktion am Ellbogen, Radiuskopprothese
81.65.99↔	Vertebroplastik, sonstige	81.85.32↔	Sonstige Rekonstruktion am Ellbogen, Ulnakopfprothese
81.66.00↔	Kyphoplastik, n.n.bez.	81.85.99↔	Sonstige Rekonstruktion am Ellbogen, sonstige
81.66.10↔	Kyphoplastik, 1 Wirbelkörper	81.90.00↔	Chondrozytentransplantation, n.n.bez.
81.66.11↔	Kyphoplastik, 2 Wirbelkörper	81.90.10↔	Autg matrixinduzierte Chondrozyttx an Gelenken, arthr
81.66.12↔	Kyphoplastik, 3 Wirbelkörper	81.90.20↔	Autg matrixinduzierte Chondrozyttx an Gel, offen chir
81.66.13↔	Kyphoplastik, 4 und mehr Wirbelkörper	81.90.99↔	Chondrozytentransplantation, sonstige
81.66.99↔	Kyphoplastik, sonstige	81.93.00↔	Naht an Kapsel oder Ligament der oberen Extremitäten, n.n.bez.
81.71.00↔	Arthropl m Implant a Metakarpophal und lpg, n.n.bez.	81.93.10↔	Nht an Kaps o Lig d oberen Extrem, Nht d Bandapp d Klav
81.75↔	Arthropl ohne Implantat am Karpokarpal- oder KMMKG	81.93.20↔	Nht an Kps o Lg d ob Extrem, Nht d rdiouln Rngbnds
81.80↔	Totalprothese des Schultergelenks	81.93.21↔	Nht an Kps o Lg d ob Extrem, Nht d dst rdiouln Bndpp
81.81↔	Partielle Prothese des Schultergelenks	81.93.30↔	Nht an Kaps o Lig d ob Extrem, Handwur und Mitthand
81.82.00↔	Plast Reko b rezidivierender Schulterluxation, n.n.bez.	81.93.99↔	Naht an Kapsel oder Ligament der oberen Extremitäten, sonstige
81.82.10↔	Plst Rk b rz Schllx, Rf d Lbrm glnoidl, arthr	81.96.00↔	Sonstige Rekonstruktion an Gelenken, n.n.bez.
81.82.11↔	Plst Rk b rz Schllx, Kpslrf m Fx a Glnoid, arthr	81.96.10↔	Sonstige Reko an Gel, Sternoklavikulargelenk, n.n.bez.
81.82.19↔	Plast Reko b rez Schulterluxation, sonstige, arthr	81.96.11↔	So Reko an Gel, Sternoklgel, Ref e osteoch Fragm, arthr
81.82.20↔	Plast Reko b rez Schullux, Ref d Limbus, offen chir	81.96.12↔	S Rk an Gl, Strnklgl, Rf e osteoch Frgm, offn chrgrsch
81.82.21↔	Plst Rk b rz Schllx, Vrd u hnt Pfnndrdplstk	81.96.13↔	So Reko an Gel, Sternoklgel, Subch Spongplast, arthr
81.82.22↔	Plast Reko b rez Schullux, Vordere u hint Kapselplastik	81.96.14↔	S Rk an Gl, Strnklgl, Sbch Sngplst, offn chr
81.82.29↔	Plast Reko b rez Schulterluxation, sonstige, offen chir	81.96.15↔	S Rk an Gl, Strnklgl, Knrpltx u Implnt v ivt hrg Gwklt, arthr
81.82.99↔	Plast Reko b rezidivierender Schulterluxation, sonstige	81.96.16↔	S Rk an Gl, Strnklgl, Knrpltx u Implnt v ivt hrg Gwklt, offn chr
81.83.00↔	Sonstiger Eingriff am Schultergelenk, n.n.bez.	81.96.17↔	So Reko an Gel, Sternoklgel, Knorpelgl, arthr
81.83.10↔	S Engr a Schltgl, Rf e osteoch Frgm, Hmrgl, arthr	81.96.18↔	So Reko an Gel, Sternoklgel, Knorpelgl, offen chir
81.83.11↔	S Engr a Schltgl, Rf e osteoch Frgm, Hmrgl, offn chr	81.96.19↔	Sonstige Reko an Gel, Sternoklavikulargelenk, sonstige
81.83.12↔	S Engr a Schltgl, Rf e osteoch Frgm, Akrmklvkg, arthr	81.96.1a↔	So Reko an Gel, Sternoklgel, Subch Knocheröff, arthr
81.83.13↔	S Engr a Schltgl, Rf e osteoch Frgm, Akrmklvkg, offn chr	81.96.1b↔	S Rk an Gl, Strnklgl, Sbch Knchröff, offn chr
81.83.14↔	S Engr a Schltgl, Sbch Spngplst, Hmrgl, arthr	81.96.1c↔	S Rk an Gl, Strnklgl, Sbch Knchröff m Enbr azllläm Impl, arthr
81.83.15↔	S Engr a Schltgl, Sbch Spngplst, Hmrgl, offn chr	81.96.20↔	Sonstige Rekonstruktion an Gelenken, Handgelenk, n.n.bez.
81.83.16↔	S Engr a Schltgl, Sbch Spngplst, Akrmklvkg, arthr	81.96.21↔	Sonstige Reko an Gel, Hdgel, Ref e osteoch Fragm, arthr
81.83.17↔	S Engr a Schltgl, Sbch Spngplst, Akrmklvkg, offn chr	81.96.22↔	So Reko an Gel, Hdgel, Ref e osteoch Fragm, offen chir
81.83.18↔	S Engr a Schltgl, Knrpltx u Implnt v ivt hrg Gwklt, Hmrgl, arthr	81.96.23↔	So Reko an Gel, Hdgel, Subchondrale Spongplast, arthr
81.83.19↔	S Engr a Schltgl, Knrpltx&Implnt v ivt hrg Gwklt, Hmrgl, offn chr	81.96.24↔	So Reko an Gel, Hdgel, Subch Spongplast, offen chir
81.83.20↔	Engr a Schltgl, Knrpltx/Implntivt hrg Gwklt, Akrmklvkg, arthr	81.96.25↔	S Rk an Gl, Hdgl, Knrpltx u Implnt v ivt hrg Gwklt, arthr
81.83.21↔	Engr Schltgl, Knrpltx/Implntivt hrg Gwklt, Akrmklvkg, offn chr	81.96.26↔	S Rk an Gl, Hdgl, Knrpltx u Implnt v ivt hrg Gwklt, offn chr
81.83.22↔	So Eingr a Schultgel, Knorpelgl, Humerogel, arthr	81.96.27↔	Sonstige Rekonstruktion an Gel, Hdgel, Knorpelgl, arthr
81.83.23↔	So Eingr a Schultgel, Knorpelgl, Humerogel, offen chir	81.96.28↔	Sonstige Reko an Gel, Hdgel, Knorpelgl, offen chir
81.83.24↔	So Eingr a Schultgel, Knorpelgl, Akromklavikgel, arthr	81.96.29↔	Sonstige Rekonstruktion an Gelenken, Handgelenk, sonstige
81.83.25↔	S Engr a Schltgl, Knrplgl, Akrmklvkg, offn chr	81.96.2a↔	So Reko an Gel, Hdgel, Subchondrale Knochenöff, arthr
81.83.26↔	S Engr a Schltgl, Sbch Knchröff, Hmrgl, arthr	81.96.2b↔	So Reko an Gel, Hdgel, Subch Knochenöff, offen chir
81.83.27↔	S Engr a Schltgl, Sbch Knchröff, Hmrgl, offn chr	81.96.2c↔	S Rk an Gl, Hdgl, Sbch Knchröff m Enbr e azll Impl, arthr
81.83.28↔	S Engr a Schltgl, Sbch Knchröff, Akrmklvkg, arthr	81.96.30↔	Sonstige Rekonstruktion an Gelenken, Iliosakralgelenk, n.n.bez.
81.83.29↔	S Engr a Schltgl, Sbch Knchröff, Akrmklvkg, offn chr	81.96.31↔	So Reko an Gel, Iliosgel, Ref e osteoch Fragm, arthr
81.83.30↔	S Engr a Schltgl, Sbch Knchröff m Enbr e azll Impl, Hmrgl, arthr	81.96.32↔	S Rk an Gl, Iliosgl, Rf e osteoch Frgm, offn chr
81.83.31↔	Engr Schltgl, Sbch Knchröff&Enbrzll Impl, Akrmklvkg, arthr	81.96.33↔	So Reko an Gel, Iliosgel, Subch Spongplast, arthr
81.83.32↔	So Eingr a Schultgel, Ref d Labrum glenoidale, arthr	81.96.34↔	So Reko an Gel, Iliosgel, Subch Spongplast, offen chir
81.83.33↔	So Eingr a Schultgel, Erw d subakromialen Raumes, arthr		

81.96.35↔	S Rk an Gl, Iliosgl, Knrpltx u Implnt v ivt hrg Gwklt, arthr	81.96.8a↔	So Reko an and näh bez Gel, Subch Knocheneröf, arthr
81.96.36↔	S Rk an Gl, Iliosgl, Knrpltx u Implnt v ivt hrg Gwklt, offn chr	81.96.8b↔	S Rk an and näh bz Gl, Sbch Knchnröf, offn chr
81.96.37↔	Sonstige Reko an Gel, Iliosgel, Knorpelgl, arthr	81.96.8c↔	S Rk an and näh bz Gl, Sbch Knchnröf m Enbr e azll Impl, arthr
81.96.38↔	Sonstige Reko an Gel, Iliosgel, Knorpelgl, offn chir	81.96.90↔	Sonstige gelenkrekonstruktive und gelpi Eingr, n.n.bez.
81.96.39↔	Sonstige Rekonstruktion an Gelenken, Iliosakralgelenk, sonstige	81.96.91↔	So gelrek u gelpi Eingr, Nht e Kaps o Kollateralbandes
81.96.3a↔	So Reko an Gel, Iliosgel, Subch Knocheneröf, arthr	81.96.92↔	So gelrek und gelpi Eingr, Ref a Kapselbapp and Gel
81.96.3b↔	So Reko an Gel, Iliosgel, Subch Knocheneröf, offn chir	81.96.93↔	So gelrek und gelpi Eingr, Implant/Entf e Kollagenmen
81.96.3c↔	S Rk an Gl, Iliosgl, Sbch Knchnröf m Enbr e azll Impl, arthr	81.96.94↔	S glrk u gipl Engr, Implnt/Entf e Klgnnm, arthr
81.96.40↔	Sonstige Reko an Gel, Prox Tibiofibulargelenk, n.n.bez.	81.96.95↔	S glrk u gipl Engr Implnt e Endprth an Gl d ob Extrm, S
81.96.41↔	S Rk an Gl, Prx Tbiofbgl, Rf e osteoch Frgm, arthr	81.96.96↔	S glrk u gipl Engr, Enbr v Abstdndshltn (z.B. n Entf e Endprth)
81.96.42↔	S Rk an Gl, Prx Tbiofbgl, Rf e osteoch Frgm, offn chr	81.96.97↔	S glk gipl Eg,Kpl Erstipl Wchslop Glendpr Vbg Kners Ers bn Gl
81.96.43↔	S Rk an Gl, Prx Tbiofbgl, Sbch Spngplst, arthr	81.96.98↔	Sonstige gelrek und gelpi Eingr, Resektpl a Hdgel
81.96.44↔	S Rk an Gl, Prx Tbiofbgl, Sbch Spngplst, offn chr	81.96.99↔	Sonstige Rekonstruktion an Gelenken, sonstige
81.96.45↔	S Rk an Gl, Prx Tbiofbgl, Knrpltx&Impl v ivt hrg Gwklt, arthr	81.96.9a↔	So gelrek und gelpi Eingr, Resektpl an Gel d Fusses
81.96.46↔	S Rk an Gl, Prx Tbiofbgl, Knrpltx u Impl v ivt hrg Gwklt, offn chr	81.96.9b↔	Sonstige gelrek und gelpi Eingr, sonstige gelpi Eingr
81.96.47↔	So Reko an Gel, Prox Tibiofibgel, Knorpelgl, arthr	81.97.00↔	Revision einer Gelenkprothese an der oberen Extremität, n.n.bez.
81.96.48↔	So Reko an Gel, Prox Tibiofibgel, Knorpelgl, offn chir	81.97.10↔	Revision e Gelproth an d oberen Extrem, ohne Wechsel
81.96.49↔	Sonstige Reko an Gel, Prox Tibiofibulargelenk, sonstige	81.97.11↔	Rv e Glprth an d ob Extrm, Rv u Wchs e Tprt d Schltrglnks
81.96.4a↔	S Rk an Gl, Prx Tbiofbgl, Sbch Knchnröf, arthr	81.97.12↔	Rv e Glprth an d ob Extrm, Rv u Wchs e Hmrskprt
81.96.4b↔	S Rk an Gl, Prx Tbiofbgl, Sbch Knchnröf, offn chr	81.97.13↔	Rv e Glprth an d ob Extrm, Rv u Wchs e Tprt d Ellnbnglnks
81.96.4c↔	S Rk an Gl, Prx Tbiofbgl, Sbch Knchnröf m Enbr e azll Impl, arthr	81.97.14↔	Rv e Glprth an d ob Extrm, Rv u Wchs e Rdüskpfrths
81.96.50↔	Sonstige Rekonstruktion an Gel, Metatarsgel, n.n.bez.	81.97.15↔	Rv e Glprth an d ob Extrm, Rv u Wchs e Hndglnknprths
81.96.51↔	So Reko an Gel, Metatarsgel, Ref e osteoch Frgm, arthr	81.97.16↔	Rv e Glprth an d ob Extrm, Rv u Wchs e Daumstglprt
81.96.52↔	S Rk an Gl, Mtrsgl, Rf e osteoch Frgm, offn chr	81.97.17↔	Rv e Glprth an d ob Extrm, Rv u Wchs e snst Fngglnprpt
81.96.53↔	So Reko an Gel, Metatarsgel, Subch Spongplast, arthr	81.97.99↔	Revision einer Gelenkprothese an der oberen Extremität, sonstige
81.96.54↔	S Rk an Gl, Mtrsgl, Sbch Spngplst, offn chr	81.98↔	Sonstige diagnostische Massnahmen an Gelenkstrukturen
81.96.55↔	S Rk an Gl, Mtrsgl, Knrpltx u Implnt v ivt hrg Gwklt, arthr	81.99.00↔	Sonstige Operationen an Gelenken und Gelenkstrukturen, n.n.bez.
81.96.56↔	S Rk an Gl, Mtrsgl, Knrpltx u Implnt v ivt hrg Gwklt, offn chr	81.99.10↔	Arthroskopische Revision eines Gelenkes, n.n.bez
81.96.57↔	Sonstige Reko an Gel, Metatarsgel, Knorpelgl, arthr	81.99.11↔	Arthroskopische Revision eines Gelenkes, Humeroglenoidalgelenk
81.96.58↔	So Reko an Gel, Metatarsgel, Knorpelgl, offn chir	81.99.12↔	Arthroskopische Revision eines Gelenkes, Akromioklavikulargelenk
81.96.59↔	Sonstige Rekonstruktion an Gel, Metatarsgel, sonstige	81.99.13↔	Arthroskopische Revision eines Gelenkes, Sternoklavikulargelenk
81.96.5a↔	So Reko an Gel, Metatarsgel, Subch Knocheneröf, arthr	81.99.14↔	Arthroskopische Revision eines Gelenkes, Ellbogen
81.96.5b↔	S Rk an Gl, Mtrsgl, Sbch Knchnröf, offn chr	81.99.15↔	Arthroskopische Revision eines Gelenkes, Handgelenk
81.96.5c↔	S Rk an Gl, Mtrsgl, Sbch Knchnröf m Enbr e azll Impl, arthr	81.99.16↔	Arthroskopische Revision eines Gelenkes, Iliosakralgelenk
81.96.60↔	Sonstige Rekonstruktion an Gelenken, Zehengelenk, n.n.bez.	81.99.17↔	Arthroskopische Revision eines Gelenkes, Symphyse
81.96.61↔	So Reko an Gel, Zehengelenk, Ref e osteoch Frgm, arthr	81.99.18↔	Arthroskopische Revision eines Gelenkes, Hüftgelenk
81.96.62↔	S Rk an Gl, Zhngl, Rf e osteoch Frgm, offn chr	81.99.19↔	Arthroskopische Revision eines Gelenkes, Sonstige
81.96.63↔	So Reko an Gel, Zehengelenk, Subch Spongplast, arthr	81.99.1a↔	Arthroskopische Revision eines Gelenkes, Kniegelenk
81.96.64↔	So Reko an Gel, Zehengel, Subch Spongplast, offn chir	81.99.1b↔	Arthr Revision e Gel, Proximales Tibiofibulargelenk
81.96.65↔	S Rk an Gl, Zhngl, Knrpltx u Implnt v ivt hrg Gwklt, arthr	81.99.1c↔	Arthroskopische Revision eines Gelenkes, Oberes Sprunggelenk
81.96.66↔	S Rk an Gl, Zhngl, Knrpltx u Implnt v ivt hrg Gwklt, offn chr	81.99.1d↔	Arthroskopische Revision eines Gelenkes, Unteres Sprunggelenk
81.96.67↔	Sonstige Reko an Gel, Zehengelenk, Knorpelgl, arthr	81.99.1e↔	Arthr Revision e Gel, Fuss und Zehengelenk sonstige
81.96.68↔	So Reko an Gel, Zehengelenk, Knorpelgl, offn chir	81.99.1f↔	Arthr Revision e Gelenkes, Metatarsophalangealgelenk
81.96.69↔	Sonstige Rekonstruktion an Gelenken, Zehengelenk, sonstige	81.99.1g↔	Arthroskopische Revision eines Gelenkes, Zehengelenk
81.96.6a↔	So Reko an Gel, Zehengelenk, Subch Knocheneröf, arthr	81.99.20↔	Offen chirurgische Revision eines Gelenkes, n.n.bez.
81.96.6b↔	So Reko an Gel, Zehengel, Subch Knocheneröf, offn chir	81.99.21↔	Offen Chir Revision e Gelenkes, Humeroglenoidalgelenk
81.96.6c↔	S Rk an Gl, Zhngl, Sbch Knchnröf m Enbr e azll Impl, arthr	81.99.22↔	Offen Chir Revision eines Gelenkes, Akromioklavikgel
81.96.70↔	Sonstige Reko an Gel, sonstige Gel d Fusses, n.n.bez.	81.99.23↔	Offen Chir Revision e Gelenkes, Sternoklavikulargelenk
81.96.71↔	S Rk an Gl, S Gl d Fsss, Rf e osteoch Frgm, arthr	81.99.24↔	Offen chirurgische Revision eines Gelenkes, Ellbogen
81.96.72↔	S Rk an Gl, S Gl d Fsss, Rf e osteoch Frgm, offn chr	81.99.25↔	Offen chirurgische Revision eines Gelenkes, Handgelenk
81.96.73↔	S Rk an Gl, S Gl d Fsss, Sbch Spngplst, arthr	81.99.26↔	Offen chirurgische Revision eines Gelenkes, Iliosakralgelenk
81.96.74↔	S Rk an Gl, S Gl d Fsss, Sbch Spngplst, offn chr	81.99.27↔	Offen chirurgische Revision eines Gelenkes, Symphyse
81.96.75↔	S Rk an Gl, S Gl d Fsss, Knrpltx u Implnt v ivt hrg Gwklt, arthr	81.99.28↔	Offen chirurgische Revision eines Gelenkes, Hüftgelenk
81.96.76↔	S Rk an Gl, S Gl Fss, Knrpltx&Impl v ivt hrg Gwklt, offn chr	81.99.29↔	Offen chirurgische Revision eines Gelenkes, sonstige
81.96.77↔	So Reko an Gel, So Gel d Fusses, Knorpelgl, arthr	81.99.2a↔	Offen chirurgische Revision eines Gelenkes, Kniegelenk
81.96.78↔	So Reko an Gel, So Gel d Fusses, Knorpelgl, offn chir	81.99.2b↔	Offen Chir Revision e Gel, Prox Tibiofibulargelenk
81.96.79↔	Sonstige Reko an Gel, sonstige Fuss und Zehen, sonstige	81.99.2c↔	Offen chirurgische Revision eines Gelenkes, Oberes Sprunggelenk
81.96.7a↔	S Rk an Gl, S Gl d Fsss, Sbch Knchnröf, arthr	81.99.2d↔	Offen chirurgische Revision eines Gelenkes, Unteres Sprunggelenk
81.96.7b↔	S Rk an Gl, S Gl d Fsss, Sbch Knchnröf, offn chr	81.99.2e↔	Offen Chir Rev e Gel, Fuss und Zehengelenk sonstige
81.96.7c↔	S Rk an Gl, S Gl d Fsss, Sbch Knchnröf m Enbr e azll Impl, arthr	81.99.2f↔	Offen Chir Revision e Gel, Metatarsophalangealgelenk
81.96.80↔	Sonstige Rekonstruktion an and näher bez Gel, n.n.bez.	81.99.2g↔	Offen chirurgische Revision eines Gelenkes, Zehengelenk
81.96.81↔	So Reko an and näh bez Gel, Ref e osteoch Frgm, arthr		
81.96.82↔	S Rk an and näh bz Gl, Rf e osteoch Frgm, offn chr		
81.96.83↔	So Reko an and näh bez Gel, Subch Spongplast, arthr		
81.96.84↔	S Rk an and näh bz Gl, Sbch Spngplst, offn chr		
81.96.85↔	S Rk an and näh bz Gl, Knrpltx u Implnt v ivt hrg Gwklt, arthr		
81.96.86↔	S Rk aanbz Gl, Knrpltx&Implnt v ivt hrg Gwklt, offn chr		
81.96.87↔	Sonstige Reko an and näh bez Gel, Knorpelgl, arthr		
81.96.88↔	Sonstige Reko an and näh bez Gel, Knorpelgl, offn chir		
81.96.89↔	Sonstige Rekonstruktion an and näher bez Gel, sonstige		

81.99.30↔	Arthroskopische Operationen am Gelenkknorpel, n.n.bez.	81.99.9a↔	So offen Chir Op an Gel und Gelkn, Prox Tibiofibgel
81.99.31↔	Arthr Operation a Gelenkknorpel, Humeroglenoidalgelenk	81.99.9b↔	Sonstige offen Chir Op an Gel und Gelkn, Ob Sg
81.99.32↔	Arthr Operation a Gelenkknorpel, Akromklavikgel	81.99.9c↔	So offen Chir Op an Gel und Gelkn, Unteres Sprunggelenk
81.99.33↔	Arthr Operation a Gelenkknorpel, Sternoklavikulargelenk	81.99.9e↔	So offen Chir Op an Gel und Gelkn, Fuss und Zehen, So
81.99.34↔	Arthroskopische Operation am Gelenkknorpel, Ellbogen	81.99.9f↔	Sonstige offen Chir Op an Gel und Gelkn, Metatarsgel
81.99.35↔	Arthroskopische Operation am Gelenkknorpel, Handgelenk	81.99.9g↔	Sonstige offen Chir Op an Gel und Gelkn, Zehengelenk
81.99.36↔	Arthroskopische Operation am Gelenkknorpel, Iliosakralgelenk	82.03↔	Bursotomie an der Hand
81.99.37↔	Arthroskopische Operation am Gelenkknorpel, Symphyse	82.31↔	Bursektomie an der Hand
81.99.38↔	Arthroskopische Operation am Gelenkknorpel, Hüftgelenk	82.32↔	Exzision einer Handsehne zur Transplantation
81.99.39↔	Arthroskopische Operationen am Gelenkknorpel, sonstige	82.34↔	Exzision von Muskel oder Faszie der Hand zur Transplantation
81.99.3a↔	Arthr Operation a Gelkn und an D Menisken, Kniegelenk	82.51↔	Verlängerung einer Sehne der Hand
81.99.3b↔	Arthr Operation a Gelkn, Proximales Tibiofibulargelenk	83.01.00↔	Exploration einer Sehnenscheide, n.n.bez.
81.99.3c↔	Arthroskopische Operation am Gelenkknorpel, Oberes Sprunggelenk	83.01.10↔	Exploration einer Sehnenscheide, Kopf- und Hals
81.99.3d↔	Arthroskopische Operation am Gelenkknorpel, Unteres Sprunggelenk	83.01.11↔	Exploration einer Sehnenscheide, Schulter und Axilla
81.99.3e↔	Arthr Operation a Gelkn, Fuss und Zehengelenk sonstige	83.01.12↔	Exploration einer Sehnenscheide, Oberarm und Ellenbogen
81.99.3f↔	Arthr Operation a Gelkn, Metatarsophalangealgelenk	83.01.13↔	Exploration einer Sehnenscheide, Unterarm
81.99.3g↔	Arthroskopische Operation am Gelenkknorpel, Zehengelenk	83.01.14↔	Exploration einer Sehnenscheide, Brustwand und Rücken
81.99.40↔	Offen chirurgische Operationen am Gelenkknorpel, n.n.bez.	83.01.15↔	Explor e Sehnenscheide, Leisten und Genreg und Gesäß
81.99.41↔	Offen Chir Operation a Gelkn, Humeroglenoidalgelenk	83.01.16↔	Exploration einer Sehnenscheide, Untere Extremität
81.99.42↔	Offen Chir Operation a Gelenkknorpel, Akromklavikgel	83.01.19↔	Exploration einer Sehnenscheide, Andere Lokalisation
81.99.43↔	Offen Chir Operation a Gelkn, Sternoklavikulargelenk	83.01.99↔	Exploration einer Sehnenscheide, sonstige
81.99.44↔	Offen chirurgische Operation am Gelenkknorpel, Ellbogen	83.02.00↔	Myotomie, n.n.bez.
81.99.45↔	Offen chirurgische Operation am Gelenkknorpel, Handgelenk	83.02.10↔	Myotomie, Kopf und Hals
81.99.46↔	Offen chirurgische Operation am Gelenkknorpel, Iliosakralgelenk	83.02.11↔	Myotomie, Schulter und Axilla
81.99.47↔	Offen chirurgische Operation am Gelenkknorpel, Symphyse	83.02.12↔	Myotomie, Oberarm und Ellenbogen
81.99.48↔	Offen chirurgische Operation am Gelenkknorpel, Hüftgelenk	83.02.13↔	Myotomie, Unterarm
81.99.49↔	Offen chirurgische Operation am Gelenkknorpel, sonstige	83.02.14↔	Myotomie, Brustwand, Bauch und Rücken
81.99.4a↔	Offen Chir Operation a Gelkn und an D Menisken, Kniegel	83.02.15↔	Myotomie, Leisten- und Genitalregion und Gesäss
81.99.4b↔	Offen Chir Op a Gelkn, Proximales Tibiofibulargelenk	83.02.16↔	Myotomie, Untere Extremität
81.99.4c↔	Offen Chir Operation a Gelkn, Oberes Sprunggelenk	83.02.19↔	Myotomie, Andere Lokalisation
81.99.4d↔	Offen Chir Operation a Gelkn, Unteres Sprunggelenk	83.02.99↔	Myotomie, sonstige
81.99.4e↔	Offen Chir Op a Gelkn, Fuss und Zehengelenk sonstige	83.03.00↔	Bursotomie, n.n.bez.
81.99.4f↔	Offen Chir Operation a Gelkn, Metatarsophalangealgelenk	83.03.10↔	Bursotomie, Kopf und Hals
81.99.4g↔	Offen chirurgische Operation am Gelenkknorpel, Zehengelenk	83.03.11↔	Bursotomie, Schulter und Axilla
81.99.50↔	Arthrorise und Temporäre Fixation eines Gelenkes, n.n.bez.	83.03.12↔	Bursotomie, Oberarm und Ellenbogen
81.99.51↔	Arthr und Temporäre Fix e Gel, Humeroglenoidalgelenk	83.03.13↔	Bursotomie, Unterarm
81.99.52↔	Arthr und Temporäre Fixation e Gelenkes, Akromklavikgel	83.03.14↔	Bursotomie, Brustwand, Bauch und Rücken
81.99.53↔	Arthr und Temporäre Fix e Gel, Sternoklavikulargelenk	83.03.15↔	Bursotomie, Leisten- und Genitalregion und Gesäss
81.99.54↔	Arthrorise und Temporäre Fixation eines Gelenkes, Ellbogen	83.03.16↔	Bursotomie, Untere Extremität
81.99.55↔	Arthrorise und Temporäre Fixation eines Gelenkes, Handgelenk	83.03.19↔	Bursotomie, Andere Lokalisation
81.99.56↔	Arthr und Temporäre Fix e Gelenkes, Iliosakralgelenk	83.03.99↔	Bursotomie, sonstige
81.99.57↔	Arthrorise und Temporäre Fixation eines Gelenkes, Symphyse	83.09.00↔	Sonstige Inzision an den Weichteilen, n.n.bez.
81.99.58↔	Arthrorise und Temporäre Fixation eines Gelenkes, Hüftgelenk	83.09.10↔	S Inzs an D Weicht, Frmdkntf aus M, Shn o Fsz, Kpf u H
81.99.59↔	Arthrorise und Temporäre Fixation, sonstige	83.09.11↔	S Inzs an D Weicht, Frmdkntf aus M, Shn o Fsz, Schl t u Axil
81.99.5a↔	Arthrorise und Temporäre Fixation eines Gelenkes, Kniegelenk	83.09.12↔	S Inzs an D Weicht, Frmdkntf aus M, Shn o Fsz, Ob u Ellb
81.99.5b↔	Arthr und Temporäre Fix e Gel, Prox Tibiofibulargelenk	83.09.13↔	S Inzs an D Weicht, Frmdkntf aus M, Shn o Fsz, Unt
81.99.5c↔	Arthr und Temporäre Fix e Gelenkes, Oberes Sprunggelenk	83.09.14↔	S Inzs an D Weicht, Frmdkntf aus M, Shn o Fsz, Brw, Bauch & Rücken
81.99.5d↔	Arthr und Temporäre Fix e Gel, Unteres Sprunggelenk	83.09.15↔	S Inzs an D Weicht, Frmdkntf aus M, Shn o Fsz, Leist & Gnr g u Gsäss
81.99.5e↔	Arthr und Temporäre Fix e Gel, Fuss und Zehen, sonstige	83.09.16↔	S Inzs an D Weicht, Frmdkntf aus M, Shn o Fsz, Unt Extrm
81.99.5f↔	Arthr und Temporäre Fix e Gel, Metatarsgel	83.09.19↔	S Inzs an D Weicht, Frmdkntf aus M, Shn o Fsz, And Lk
81.99.5g↔	Arthrorise und Temporäre Fixation eines Gelenkes, Zehengelenk	83.09.90↔	Sonstige Inzision an den Weichteilen, Kopf und Hals
81.99.80↔	Sonstige Arthr Op an Gel und Gelstrukt, n.n.bez.	83.09.91↔	Sonstige Inzision an den Weichteilen, Schulter und Axilla
81.99.81↔	Sonstige Arthr Op an Gel und Gelstrukt, Handglenk	83.09.92↔	Sonstige Inzision an den Weichteilen, Oberarm und Ellenbogen
81.99.82↔	Sonstige Arthr Op an Gel und Gelstrukt, Kniegel	83.09.93↔	Sonstige Inzision an den Weichteilen, Unterarm
81.99.83↔	Sonstige Arthr Op an Gel und Gelstrukt, Ob Sprunggelenk	83.09.94↔	Sonstige Inzis an D Weichteilen, Bruw, Bauch und Rücken
81.99.89↔	Sonstige Arthr Op an Gel und Gelstrukt, sonstige	83.09.95↔	So Inzis an D Weichteilen, Leist und Genreg und Gesäss
81.99.90↔	Sonstige offen Chir Operationen an Gel und Gelkn	83.09.96↔	Sonstige Inzision an den Weichteilen, Untere Extremität
81.99.91↔	Sonstige offen Chir Op an Gel und Gelkn, Humerogel	83.09.97↔	Sonstige Inzision an den Weichteilen, Andere Lokalisation
81.99.92↔	Sonstige offen Chir Op an Gel und Gelkn, Akromklavikgel	83.09.99↔	Sonstige Inzision an den Weichteilen, sonstige
81.99.93↔	So offen Chir Op an Gel und Gelkn, Sternokligel	83.11↔	Tenotomie der Achillessehne
81.99.94↔	Sonstige offen Chir Operationen an Gel und Gelkn, Ellb	83.12↔	Tenotomie der Hüft-Adduktoren
81.99.95↔	So offen Chir Op an Gel u Gelkn, Prox Radioulnargelenk	83.13.00↔	Sonstige Tenotomie, n.n.bez.
81.99.96↔	Sonstige offen Chir Operationen an Gel und Gelkn, Hdgel	83.13.10↔	Sonstige Tenotomie, Inzision einer Sehne, Kopf und Hals
81.99.97↔	Sonstige offen Chir Op an Gel und Gelkn, Iliosgel	83.13.11↔	Sonstige Tenotomie, Inzision einer Sehne, Schulter und Axilla
81.99.98↔	Sonstige offen Chir Op an Gel und Gelkn, Hüftgel	83.13.12↔	Sonstige Tenotomie, Inzision einer Sehne, Oberarm und Ellenbogen
81.99.99↔	Sonstige Operationen an Gelenken und Gelenkstrukturen, sonstige	83.13.13↔	Sonstige Tenotomie, Inzision einer Sehne, Unterarm
		83.13.14↔	So Tenotomie, Inzis e Sehn, Bruw, Bauch und Rücken

83.13.15↔	So Tenotom, Inzis e Sehn, Leist und Genreg und Gesäss	83.32.00↔	Exzision einer Läsion an einem Muskel, n.n.bez.
83.13.16↔	Sonstige Tenotomie, Inzision einer Sehne, Untere Extremität	83.32.10↔	Exzision einer Läsion an einem Muskel, Kopf und Hals
83.13.19↔	Sonstige Tenotomie, Inzision einer Sehne, Andere Lokalisation	83.32.11↔	Exzision einer Läsion an einem Muskel, Schulter und Arm
83.13.20↔	Sonstige Tenotomie, Durchtrennung einer Sehne, Kopf und Hals	83.32.12↔	Exzision e Läsion an e Muskel, Bruw, Bauch und Rücken
83.13.21↔	Sonstige Tenotomie, Durchtr e Sehne, Schult und Axilla	83.32.13↔	Exz e Läs an e Muskel, Leisten und Genreg und Gesäss
83.13.22↔	Sonstige Tenotomie, Durchtr e Sehne, Oberarm und Ellb	83.32.14↔	Exzision einer Läsion an einem Muskel, Untere Extremität
83.13.23↔	Sonstige Tenotomie, Durchtrennung einer Sehne, Unterarm	83.32.19↔	Exzision einer Läsion an einem Muskel, Andere Lokalisation
83.13.24↔	So Tenotomie, Durchtr e Sehn, Bruw, Bauch und Rücken	83.32.99↔	Exzision einer Läsion an einem Muskel, sonstige
83.13.25↔	So Tenotom, Durchtr e Sehn, Leist u GenReg u Gesäss	83.39.00↔	Exzision einer Läsion an anderen Weichteilen, n.n.bez.
83.13.26↔	Sonstige Tenotomie, Durchtrennung einer Sehne, Untere Extremität	83.39.10↔	Exz e Läs an and Weicht, Exz e Läs an e Sehn, Kopf u Ha
83.13.29↔	Sonstige Tenotomie, Durchtr e Sehne, And Lokalisation	83.39.11↔	Exz e Läs an and Weicht, Exz e Läs an e Shn, Schl u Arm
83.13.99↔	Sonstige Tenotomie, sonstige	83.39.12↔	Exz e Läs an and Weicht, Exz e Läs an e Shn, Brw, Bauch u Rückn
83.14.00↔	Fasziotomie oder Aponeurotomie, n.n.bez.	83.39.13↔	Exz e Läs an and Weicht, Exz e Läs an e Shn, Leist&Gnrg&Gsäss
83.14.10↔	Fasziotomie oder Aponeurotomie, Kopf und Hals	83.39.14↔	Exz e Läs an and Weicht, Exz e Läs an e Shn, Unt Extrm
83.14.11↔	Fasziotomie oder Aponeurotomie, Schulter und Axilla	83.39.19↔	Exz e Läs an and Weicht, Exz e Läs an e Sehn, And Lok
83.14.12↔	Fasziotomie oder Aponeurotomie, Oberarm und Ellenbogen	83.39.20↔	Exz e Läs an and Weicht, Exz e Läs an e Fasz, Kopf u Ha
83.14.13↔	Fasziotomie oder Aponeurotomie, Unterarm	83.39.21↔	Exz e Läs an and Weicht, Exz e Läs an e Fsz, Schl u Arm
83.14.14↔	Fasziotomie oder Aponeurotomie, Brustwand, Bauch und Rücken	83.39.22↔	Exz e Läs an and Weicht, Exz e Läs an e Fsz, Brw, Bauch u Rückn
83.14.15↔	Fasziotomie o Aponeurotomie, Leist u Genreg u Gesäss	83.39.23↔	Exz e Läs an and Weicht, Exz e Läs an e Fsz, Leist&Gnrg&Gsäss
83.14.16↔	Fasziotomie oder Aponeurotomie, Untere Extremität	83.39.24↔	Exz e Läs an and Weicht, Exz e Läs an e Fsz, Unt Extrm
83.14.19↔	Fasziotomie oder Aponeurotomie, Andere Lokalisation	83.39.29↔	Exz e Läs an and Weicht, Exz e Läs an e Fasz, And Lok
83.14.99↔	Fasziotomie oder Aponeurotomie, sonstige	83.39.99↔	Exzision einer Läsion an anderen Weichteilen, sonstige
83.19.00↔	Sonstige Durchtrennung von Weichteilen, n.n.bez.	83.41↔	Exzision einer Sehne zur Transplantation
83.19.10↔	So Durchtr von Weichteilen, Durchtr e Ms, Kopf und Ha	83.42.00↔	Sonstige Tenonektomie, n.n.bez.
83.19.11↔	So Durchtr v Weicht, Durchtr e Ms, Schult u Axilla	83.42.10↔	Sonstige Tenonektomie, Kopf und Hals
83.19.20↔	So Durchtr v Weichteilen, Durchtr e Ms, Oba und Ellb	83.42.11↔	Sonstige Tenonektomie, Schulter und Axilla
83.19.13↔	So Durchtr von Weichteilen, Durchtr e Ms, Unterarm	83.42.12↔	Sonstige Tenonektomie, Oberarm und Ellenbogen
83.19.14↔	So Durchtr v Weicht, Durchtr e Ms, Bruw, Bauch u Rücken	83.42.13↔	Sonstige Tenonektomie, Unterarm
83.19.15↔	S Drchtr v Weicht, Drchtr e Ms, Leist u Gnrg u Gsäss	83.42.14↔	Sonstige Tenonektomie, Brustwand, Bauch und Rücken
83.19.16↔	So Durchtr von Weichteilen, Durchtr e Ms, Unt Extrem	83.42.15↔	Sonstige Tenonektomie, Leisten- und Genitalregion und Gesäss
83.19.19↔	So Durchtr von Weichteilen, Durchtr e Ms, And Lok	83.42.16↔	Sonstige Tenonektomie, Untere Extremität
83.19.20↔	So Durchtr v Weicht, Desins v M, Sehn u Fasz, Kopf u Ha	83.42.19↔	Sonstige Tenonektomie, Andere Lokalisation
83.19.21↔	S Drchtr v Weicht, Dsns v M, Shn u Fsz, Schl u Axll	83.42.99↔	Sonstige Tenonektomie, sonstige
83.19.22↔	S Drchtr v Weicht, Dsns v M, Shn u Fsz, Ob u Ellb	83.43.00↔	Exzision von Muskel oder Faszie zur Transplantation, n.n.bez.
83.19.23↔	So Durchtr v Weicht, Desins v M, Sehn u Fasz, Unterarm	83.43.10↔	Exz von M o Fasz zur Tx, Entn e myokutanen Lp zur Tx
83.19.24↔	S Drchtr v Weicht, Dsns v M, Shn u Fsz, Brw, Bauch u Rückn	83.43.11↔	Exz v M o Fasz z Tx, Entn e osteom o osteofasz Lp z Tx
83.19.25↔	S Drchtr v Weicht, Dsns v M, Shn u Fsz, Leist u Gnrg u Gsäss	83.43.12↔	Exz v M o Fsz z Tx, Entn e snst Lpntx m mkrvsk Anst aus M o Fsz
83.19.26↔	S Drchtr v Weicht, Dsns v M, Shn u Fsz, Unt Extrm	83.43.99↔	Exzision von Muskel oder Faszie zur Transplantation, sonstige
83.19.29↔	So Durchtr v Weicht, Desins v M, Sehn u Fasz, And Lok	83.44.00↔	Sonstige Fasziotomie, n.n.bez.
83.19.30↔	S Drchtr v Weicht, Lppnstdrcht n Lppnpl, Kpf u H	83.44.10↔	Sonstige Fasziotomie, Kopf und Hals
83.19.31↔	S Drchtr v Weicht, Lppnstdrcht n Lppnpl, Schl u Axll	83.44.11↔	Sonstige Fasziotomie, Schulter und Axilla
83.19.32↔	S Drchtr v Weicht, Lppnstdrcht n Lppnpl, Ob u Ellb	83.44.12↔	Sonstige Fasziotomie, Oberarm und Ellenbogen
83.19.33↔	S Drchtr v Weicht, Lppnstdrcht n Lppnpl, Untrm	83.44.13↔	Sonstige Fasziotomie, Unterarm
83.19.34↔	S Drchtr v Weicht, Lppnstdrcht n Lppnpl, Bruw, Bauch u Rückn	83.44.14↔	Sonstige Fasziotomie, Brustwand, Bauch und Rücken
83.19.35↔	S Drchtr v Weicht, Lppnstdrcht n Lppnpl, Leist u Gnrg u Gsäss	83.44.15↔	Sonstige Fasziotomie, Leisten- und Genitalregion und Gesäss
83.19.36↔	S Drchtr v Weicht, Lppnstdrcht n Lppnpl, Unt Extrm	83.44.16↔	Sonstige Fasziotomie, Untere Extremität
83.19.39↔	S Drchtr v Weicht, Lppnstdrcht n Lppnpl, And Lk	83.44.19↔	Sonstige Fasziotomie, Andere Lokalisation
83.19.90↔	Sonstige Durchtrennung von Weichteilen, Kopf und Hals	83.44.99↔	Sonstige Fasziotomie, sonstige
83.19.91↔	Sonstige Durchtrennung von Weichteilen, Schulter und Axilla	83.45.00↔	Sonstige Myektomie, n.n.bez.
83.19.92↔	Sonstige Durchtrennung von Weichteilen, Oberarm und Ellenbogen	83.45.10↔	Sonstige Myektomie, Kopf und Hals
83.19.93↔	Sonstige Durchtrennung von Weichteilen, Unterarm	83.45.11↔	Sonstige Myektomie, Schulter und Axilla
83.19.94↔	So Durchtr von Weichteilen, Bruw, Bauch und Rücken	83.45.12↔	Sonstige Myektomie, Oberarm und Ellenbogen
83.19.95↔	So Durchtr von Weichteilen, Leist u Genreg u Gesäss	83.45.13↔	Sonstige Myektomie, Unterarm
83.19.96↔	Sonstige Durchtrennung von Weichteilen, Untere Extremität	83.45.14↔	Sonstige Myektomie, Brustwand, Bauch und Rücken
83.19.97↔	Sonstige Durchtrennung von Weichteilen, Andere Lokalisation	83.45.15↔	Sonstige Myektomie, Leisten- und Genitalregion und Gesäss
83.19.99↔	Sonstige Durchtrennung von Weichteilen, sonstige	83.45.16↔	Sonstige Myektomie, Untere Extremität
83.31.00↔	Exzision einer Läsion an einer Sehnenscheide, n.n.bez.	83.45.19↔	Sonstige Myektomie, Andere Lokalisation
83.31.10↔	Exzision einer Läsion an einer Sehnenscheide, Kopf und Hals	83.45.99↔	Sonstige Myektomie, sonstige
83.31.11↔	Exz e Läsion an e Sehnenscheide, Schulter und Axilla	83.49.00↔	Sonstige Exzision von Weichteilen, n.n.bez.
83.31.12↔	Exzision e Läsion an e Sehnenscheide, Oberarm und Ellb	83.49.10↔	So Exz von Weichteilen, Exz e Sehnscheid, Kopf und Ha
83.31.13↔	Exzision einer Läsion an einer Sehnenscheide, Unterarm	83.49.11↔	So Exz v Weichteilen, Exz e Sehnscheid, Schult u Axilla
83.31.14↔	Exz e Läs an e Sehnscheid, Brustwand, Bauch und Rücken	83.49.12↔	So Exz von Weichteilen, Exz e Sehnscheid, Oba und Ellb
83.31.15↔	Exz e Läs an e Sehnscheid, Leist und Genreg und Gesäss	83.49.13↔	So Exz von Weichteilen, Exz e Sehnscheid, Unterarm
83.31.16↔	Exzision einer Läsion an einer Sehnenscheide, Untere Extremität	83.49.14↔	So Exz von Weichteilen, Exz e Sehnscheid, Bruw u Rücken
83.31.19↔	Exzision e Läsion an e Sehnenscheide, And Lokalisation	83.49.15↔	S Exz v Weicht, Exz e Shnscheid, Leist u Gnrg u Gsäss
83.31.99↔	Exzision einer Läsion an einer Sehnenscheide, sonstige	83.49.16↔	So Exz von Weichteilen, Exz e Sehnscheid, Untere Extrem

83.49.19↔	Sonstige Exz von Weichteilen, Exz e Sehnscheid, And Lok	83.65.16↔	Sonstige Naht an Muskel oder Faszie, Untere Extremität
83.49.20↔	Sonstige Exz von Weichteilen, Kompres, Kopf und Ha	83.65.19↔	Sonstige Naht an Muskel oder Faszie, Andere Lokalsiation
83.49.21↔	So Exz von Weichteilen, Kompres, Schult und Axilla	83.65.99↔	Sonstige Naht an Muskel oder Faszie, sonstige
83.49.22↔	Sonstige Exz von Weichteilen, Kompres, Oberarm und Ellb	83.71.00↔	Sehnenverlängerung, n.n.bez.
83.49.23↔	Sonstige Exz von Weichteilen, Kompres, Unterarm	83.71.10↔	Sehnenverlängerung, Kopf und Hals
83.49.24↔	So Exz von Weichteilen, Kompres, Bruw, Bauch und Rücken	83.71.11↔	Sehnenverlängerung, Schulter und Axilla
83.49.25↔	So Exz v Weichteilen, Kompres, Leist u Genreg u Gesäss	83.71.12↔	Sehnenverlängerung, Oberarm und Ellenbogen
83.49.26↔	Sonstige Exz von Weichteilen, Kompres, Untere Extrem	83.71.13↔	Sehnenverlängerung, Unterarm
83.49.29↔	Sonstige Exz von Weichteilen, Kompres, And Lokalisation	83.71.14↔	Sehnenverlängerung, Brustwand, Bauch und Rücken
83.49.30↔	Sonstige Exzision von Weichteilen, Kopf und Hals	83.71.15↔	Sehnenverlängerung, Leisten- und Genitalregion und Gesäss
83.49.31↔	Sonstige Exzision von Weichteilen, Schulter und Axilla	83.71.16↔	Sehnenverlängerung, Untere Extremität
83.49.32↔	Sonstige Exzision von Weichteilen, Oberarm und Ellenbogen	83.71.19↔	Sehnenverlängerung, Andere Lokalisation
83.49.33↔	Sonstige Exzision von Weichteilen, Unterarm	83.71.99↔	Sehnenverlängerung, sonstige
83.49.34↔	Sonstige Exzision von Weichteilen, Brustwand, Bauch und Rücken	83.72.00↔	Sehnenverkürzung, n.n.bez.
83.49.35↔	So Exz von Weichteilen, Leist und Genreg und Gesäss	83.72.10↔	Sehnenverkürzung, Kopf und Hals
83.49.36↔	Sonstige Exzision von Weichteilen, Untere Extremität	83.72.11↔	Sehnenverkürzung, Schulter und Axilla
83.49.39↔	Sonstige Exzision von Weichteilen, Andere Lokalisation	83.72.12↔	Sehnenverkürzung, Oberarm und Ellenbogen
83.49.99↔	Sonstige Exzision von Weichteilen, sonstige	83.72.13↔	Sehnenverkürzung, Unterarm
83.5x.00↔	Bursektomie, n.n.bez.	83.72.14↔	Sehnenverkürzung, Brustwand, Bauch und Rücken
83.5x.10↔	Bursektomie, Kopf und Hals	83.72.15↔	Sehnenverkürzung, Leisten- und Genitalregion und Gesäss
83.5x.11↔	Bursektomie, Schulter und Axilla	83.72.16↔	Sehnenverkürzung, Untere Extremität
83.5x.12↔	Bursektomie, Oberarm und Ellenbogen	83.72.19↔	Sehnenverkürzung, Andere Lokalisation
83.5x.13↔	Bursektomie, Unterarm	83.72.99↔	Sehnenverkürzung, sonstige
83.5x.14↔	Bursektomie, Brustwand, Bauch und Rücken	83.73.00↔	Reinsertion einer Sehne, n.n.bez.
83.5x.15↔	Bursektomie, Leisten- und Genitalregion und Gesäss	83.73.10↔	Reinsertion einer Sehne, Kopf und Hals
83.5x.16↔	Bursektomie, Untere Extremität	83.73.11↔	Reinsertion einer Sehne, Schulter und Axilla
83.5x.19↔	Bursektomie, Andere Lokalisation	83.73.12↔	Reinsertion einer Sehne, Oberarm und Ellenbogen
83.5x.99↔	Bursektomie, sonstige	83.73.13↔	Reinsertion einer Sehne, Unterarm
83.61.00↔	Naht einer Sehnenscheide, n.n.bez.	83.73.14↔	Reinsertion einer Sehne, Brustwand, Bauch und Rücken
83.61.10↔	Naht einer Sehnenscheide, Kopf und Hals	83.73.15↔	Reinsertion einer Sehne, Leisten- und Genitalregion und Gesäss
83.61.11↔	Naht einer Sehnenscheide, Schulter und Axilla	83.73.16↔	Reinsertion einer Sehne, Untere Extremität
83.61.12↔	Naht einer Sehnenscheide, Oberarm und Ellenbogen	83.73.19↔	Reinsertion einer Sehne, Andere Lokalisation
83.61.13↔	Naht einer Sehnenscheide, Unterarm	83.73.99↔	Reinsertion einer Sehne, sonstige
83.61.14↔	Naht einer Sehnenscheide, Brustwand, Bauch und Rücken	83.74.00↔	Reinsertion eines Muskels, n.n.bez.
83.61.15↔	Naht einer Sehnenscheide, Leisten- und Genitalregion und Gesäss	83.74.10↔	Reinsertion eines Muskels, Kopf und Hals
83.61.16↔	Naht einer Sehnenscheide, Untere Extremität	83.74.11↔	Reinsertion eines Muskels, Schulter und Axilla
83.61.19↔	Naht einer Sehnenscheide, Andere Lokalisation	83.74.12↔	Reinsertion eines Muskels, Oberarm und Ellenbogen
83.61.99↔	Naht einer Sehnenscheide, sonstige	83.74.13↔	Reinsertion eines Muskels, Unterarm
83.62.00↔	Sekundäre Naht einer Sehne, n.n.bez.	83.74.14↔	Reinsertion eines Muskels, Brustwand, Bauch und Rücken
83.62.10↔	Sekundäre Naht einer Sehne, Kopf und Hals	83.74.15↔	Reinsertion eines Muskels, Leisten- und Genitalregion
83.62.11↔	Sekundäre Naht einer Sehne, Schulter und Axilla	83.74.16↔	Reinsertion eines Muskels, Untere Extremität
83.62.12↔	Sekundäre Naht einer Sehne, Oberarm und Ellenbogen	83.74.19↔	Reinsertion eines Muskels, Andere Lokalisation
83.62.13↔	Sekundäre Naht einer Sehne, Unterarm	83.74.99↔	Reinsertion eines Muskels, sonstige
83.62.14↔	Sekundäre Naht einer Sehne, Brustwand, Bauch und Rücken	83.75.00↔	Sehnentransfer oder -transplantation, n.n.bez.
83.62.15↔	Sekundäre Naht e Sehne, Leisten und Genreg und Gesäss	83.75.10↔	Sehnentransfer oder -transplantation, Kopf und Hals
83.62.16↔	Sekundäre Naht einer Sehne, Untere Extremität	83.75.11↔	Sehnentransfer oder -transplantation, Schulter und Axilla
83.62.19↔	Sekundäre Naht einer Sehne, Andere Lokalisation	83.75.12↔	Sehnentransfer oder -transplantation, Oberarm und Ellenbogen
83.62.99↔	Sekundäre Naht einer Sehne, sonstige	83.75.13↔	Sehnentransfer oder -transplantation, Unterarm
83.63↔	Plastische Rekonstruktion der Rotatorenmanschette	83.75.14↔	Sehnentransfer o Tx, Bruw, Bauch und Rücken
83.64.00↔	Sonstige Naht einer Sehne, n.n.bez.	83.75.15↔	Sehnentransfer o Tx, Leist und Genreg und Gesäss
83.64.10↔	Sonstige Naht einer Sehne, Kopf und Hals	83.75.16↔	Sehnentransfer oder -transplantation, Untere Extremität
83.64.11↔	Sonstige Naht einer Sehne, Schulter und Axilla	83.75.19↔	Sehnentransfer oder -transplantation, Andere Loaklisation
83.64.12↔	Sonstige Naht einer Sehne, Oberarm und Ellenbogen	83.75.99↔	Sehnentransfer oder -transplantation, sonstige
83.64.13↔	Sonstige Naht einer Sehne, Unterarm	83.76.00↔	Sonstige Sehnentransposition, n.n.bez.
83.64.14↔	Sonstige Naht einer Sehne, Brustwand, Bauch und Rücken	83.76.10↔	Sonstige Sehnentransposition, Kopf und Hals
83.64.15↔	Sonstige Naht einer Sehne, Leisten- und Genitalregion und Gesäss	83.76.11↔	Sonstige Sehnentransposition, Schulter und Axilla
83.64.16↔	Sonstige Naht einer Sehne, Untere Extremität	83.76.12↔	Sonstige Sehnentransposition, Oberarm und Ellenbogen
83.64.19↔	Sonstige Naht einer Sehne, Andere Lokalisation	83.76.13↔	Sonstige Sehnentransposition, Unterarm
83.64.99↔	Sonstige Naht einer Sehne, sonstige	83.76.14↔	Sonstige Sehnentransposition, Brustwand und Rücken
83.65.00↔	Sonstige Naht an Muskel oder Faszie, n.n.bez.	83.76.15↔	So Sehnentransposition, Leist und Genreg und Gesäss
83.65.10↔	Sonstige Naht an Muskel oder Faszie, Kopf und Hals	83.76.16↔	Sonstige Sehnentransposition, Untere Extremität
83.65.11↔	Sonstige Naht an Muskel oder Faszie, Schulter und Axilla	83.76.19↔	Sonstige Sehnentransposition, Andere Lokalisation
83.65.12↔	Sonstige Naht an Muskel oder Faszie, Oberarm und Ellenbogen	83.76.99↔	Sonstige Sehnentransposition, sonstige
83.65.13↔	Sonstige Naht an Muskel oder Faszie, Unterarm	83.77.00↔	Muskeltransfer oder -transplantation, n.n.bez.
83.65.14↔	Sonstige Naht an Muskel oder Faszie, Brustwand, Bauch und Rücken	83.77.10↔	Muskeltransfer oder -transplantation, Kopf und Hals
83.65.15↔	Sonstige Nht an M o Fasz, Leist und Genreg und Gesäss	83.77.11↔	Muskeltransfer oder -transplantation, Schulter und Axilla
		83.77.12↔	Muskeltransfer oder -transplantation, Oberarm und Ellenbogen
		83.77.13↔	Muskeltransfer oder -transplantation, Unterarm
		83.77.14↔	Mtransfer o transplantation, Bruw, Bauch und Rücken
		83.77.15↔	MTransf o Tx, Leist und Genreg und Gesäss

83.77.16↔	Muskeltransfer oder -transplantation, Untere Extremität	83.85.26↔	So LängÄnd an M o Sehn, Verk v M o Sehn, Unt Extrem
83.77.19↔	Muskeltransfer oder -transplantation, Andere Lokalisation	83.85.29↔	So LängÄnd an M o Sehn, Verkürzung v M o Sehn, And Lok
83.77.99↔	Muskeltransfer oder -transplantation, sonstige	83.85.99↔	Sonstige Längenänderung an Muskel oder Sehne, sonstige
83.79↔	Sonstige Muskeltransposition	83.86↔	Quadrizepssehnen-Rekonstruktion
83.81.00↔	Sehnentransplantation, n.n.bez.	83.87.00↔	Sonstige plastische Operationen am Muskel, n.n.bez.
83.81.10↔	Sehnentransplantation, Kopf und Hals	83.87.10↔	Sonstige plastische Op a M, Mplastik, Kopf und Ha
83.81.11↔	Sehnentransplantation, Schulter und Axilla	83.87.11↔	Sonstige Plast Op a M, Mplastik, Schulter und Axilla
83.81.12↔	Sehnentransplantation, Oberarm und Ellenbogen	83.87.12↔	Sonstige plastische Op a M, Mplastik, Oba und Ellb
83.81.13↔	Sehnentransplantation, Unterarm	83.87.13↔	Sonstige plastische Op a M, Mplastik, Unterarm
83.81.14↔	Sehnentransplantation, Brustwand, Bauch und Rücken	83.87.14↔	Sonstige Plast Op a M, MPlast, Bruw, Bauch und Rücken
83.81.15↔	Sehnentransplantation, Leisten- und Genitalregion und Gesäss	83.87.15↔	So Plast Op a M, MPlast, Leist und Genreg und Gesäß
83.81.16↔	Sehnentransplantation, Untere Extremität	83.87.16↔	Sonstige plastische Op a M, Mplastik, Untere Extrem
83.81.19↔	Sehnentransplantation, Andere Lokalisation	83.87.19↔	Sonstige plastische Operationen a M, Mplastik, And Lok
83.81.99↔	Sehnentransplantation, sonstige	83.87.90↔	Sonstige plastische Operationen am Muskel, Kopf und Hals
83.82.00↔	Muskel- oder Faszientransplantation, n.n.bez.	83.87.91↔	Sonstige plastische Operationen am Muskel, Schulter und Axilla
83.82.10↔	Muskel oder Fasztx, Fasztx, Kopf und Hals	83.87.92↔	Sonstige plastische Operationen a M, Oberarm und Ellb
83.82.11↔	Muskel oder Fasztx, Fasztx, Schulter und Axilla	83.87.93↔	Sonstige plastische Operationen am Muskel, Unterarm
83.82.12↔	Muskel oder Fasztx, Fasztx, Oberarm und Ellb	83.87.94↔	Sonstige plastische Op a M, Bruw, Bauch und Rücken
83.82.13↔	Muskel oder Fasztx, Fasztx, Unterarm	83.87.95↔	Sonstige plastische Op a M, Leist und Genreg und Gesäß
83.82.14↔	Muskel oder Fasztx, Fasztx, Bruw, Bauch und Rücken	83.87.96↔	Sonstige plastische Operationen am Muskel, Untere Extremität
83.82.15↔	M oder Fasztx, Fasztx, Leist und Genreg und Gesäss	83.87.97↔	Sonstige plastische Operationen am Muskel, Andere Lokalisation
83.82.16↔	Muskel oder Fasztx, Fasztx, Untere Extrem	83.87.99↔	Sonstige plastische Operationen am Muskel, sonstige
83.82.19↔	Muskel oder Fasztx, Fasztx, And Lokalisation	83.88.00↔	Sonstige plastische Operationen an der Sehne, n.n.bez.
83.82.20↔	M o Fasztx, Tx e lok M o Faszlap, Kopf und Ha	83.88.10↔	Sonstige Plast Op an d Sehne, Augm e Sehne, Kopf und Ha
83.82.21↔	M o Fasztx, Tx e lok M o Faszlap, Schult und Axilla	83.88.11↔	So Plast Op an d Sehn, Augm e Sehn, Schult und Axilla
83.82.22↔	M o Fasztx, Tx e lok M o Faszlap, Oba und Ellb	83.88.12↔	Sonstige Plast Op an d Sehn, Augm e Sehn, Oba und Ellb
83.82.23↔	M o Fasztx, Tx e lok M o Faszlap, Unterarm	83.88.13↔	Sonstige Plast Op an d Sehne, Augm e Sehne, Unterarm
83.82.24↔	M o Fasztx, Tx e lok M o Faszlap, Bruw, Bauch u Rücken	83.88.14↔	S Plst Op an d Shn, Agm e Shn, Bruw, Bauch u Rückn
83.82.25↔	M o Fasztx, Tx e lk M o Fszlp, Leist u Gnrg u Gsäss	83.88.15↔	S Plst Op an d Shn, Agm e Shn, Leist u Gnrg u Gsäß
83.82.26↔	M o Fasztx, Tx e lok M o Faszlap, Untere Extrem	83.88.16↔	Sonstige Plast Op an d Sehn, Augm e Sehn, Untere Extrem
83.82.29↔	M o Fasztx, Tx e lok M o Faszlap, And Lok	83.88.19↔	Sonstige Plast Op an d Sehne, Augm e Sehne, And Lok
83.82.30↔	M o Fasztx, Tx e osteom o osteofasz Lp, Kopf und Ha	83.88.20↔	Sonstige Plast Op an d Sehn, Sehnenerspl, Kopf und Ha
83.82.31↔	M o Fasztx, Tx e osteom o osteofasz Lp, Schult u Axilla	83.88.21↔	So Plast Op an d Sehn, Sehnenerspl, Schult und Axilla
83.82.32↔	M o Fasztx, Tx e osteom o osteofasz Lp, Oba und Ellb	83.88.22↔	Sonstige Plast Op an d Sehn, Sehnenerspl, Oba und Ellb
83.82.33↔	M o Fasztx, Tx e osteom o osteofasz Lp, Unterarm	83.88.23↔	Sonstige Plast Op an d Sehn, Sehnenerspl, Unterarm
83.82.34↔	M o Fsztx, Tx e osteom o osteofsz Lp, Brw, Bauch u Rückn	83.88.24↔	S Plst Op an d Shn, Shnnerspl, Brw, Bauch u Rückn
83.82.35↔	M o Fsztx, Tx e osteom o osteofsz Lp, Leist u Gnrg u Gsäss	83.88.25↔	S Plst Op an d Shn, Shnnerspl, Leist u Gnrg u Gsäß
83.82.36↔	M o Fasztx, Tx e osteom o osteofasz Lp, Untere Extrem	83.88.26↔	Sonstige Plast Op an d Sehn, Sehnenerspl, Untere Extrem
83.82.39↔	M o Fasztx, Tx e osteom o osteofasz Lp, And Lok	83.88.29↔	Sonstige Plast Op an d Sehn, Sehnenerspl, And Lok
83.82.40↔	M o Fsztx, Tx e snst Lppntx m mkrvsk Anst aus M o Fsz, Kpf u H	83.88.30↔	So Plast Op an d Sehn, Schaffung e Sehntxlag, Kopf u Ha
83.82.41↔	M o Fsztx, Tx e snst Lppntx m mkrvsk Anst aus M o Fsz, Schlt&Axll	83.88.31↔	S Plst Op an d Shn, Schffng e Shntxlg, Schl u Axll
83.82.42↔	M o Fsztx, Tx e snst Lppntx m mkrvsk Anst aus M o Fsz, Ob u Ellb	83.88.32↔	S Plst Op an d Shn, Schffng e Shntxlg, Ob u Ellb
83.82.43↔	M o Fsztx, Tx e snst Lppntx m mkrvsk Anst aus M o Fsz, Unt	83.88.33↔	So Plast Op an d Sehn, Schaffung e Sehntxlag, Unterarm
83.82.44↔	Musk/Fasztx, Tx Lppntx mkrvsk Anst aus M/Fsz, Brw/Bauch/Rückn	83.88.34↔	S Plst Op an d Shn, Schffng e Shntxlg, Brw, Bauch u Rückn
83.82.45↔	M/Fsztx, Txsnst Lppntxmkrvsk Anst aus M/Fsz, Leist/Gnrg/Gsäß	83.88.35↔	S Plst Op an d Shn, Schffng e Shntxlg, Leist u Gnrg u Gsäß
83.82.46↔	M o Fsztx, Tx e snst Lppntx m mkrvsk Anst aus M o Fsz, Unt Extrem	83.88.36↔	S Plst Op an d Shn, Schffng e Shntxlg, Unt Extrem
83.82.47↔	M o Fsztx, Tx e snst Lppntx m mkrvsk Anst aus M o Fsz, And Lk	83.88.39↔	So Plast Op an d Sehn, Schaffung e Sehntxlag, And Lok
83.82.99↔	Muskel- oder Faszientransplantation, sonstige	83.88.40↔	Sonstige Plast Op an d Sehne, Tenodese, Kopf und Ha
83.83↔	Plastische Rekonstruktion eines Ringbandes	83.88.41↔	So Plast Op an d Sehn, Tenodese, Schult und Axilla
83.84↔	Lösung eines Klumpfusses, n.a.klass.	83.88.42↔	Sonstige Plast Op an d Sehne, Tenodese, Oba und Ellb
83.85.00↔	Sonstige Längenänderung an Muskel oder Sehne, n.n.bez.	83.88.43↔	Sonstige plastische Operationen an der Sehne, Tenodese, Unterarm
83.85.10↔	So LängÄnd an M o Sehn, Verl v M o Sehn, Kopf u Ha	83.88.44↔	So Plast Op an d Sehn, Tenodese, Bruw, Bauch und Rücken
83.85.11↔	S LängÄnd an M o Shn, Vrl v M o Shn, Schl u Axll	83.88.45↔	So Plast Op an d Sehn, Tenodese, Leist u Genreg u Gesäß
83.85.12↔	So LängÄnd an M o Sehn, Verl v M o Sehn, Oba u Ellb	83.88.46↔	Sonstige Plast Op an d Sehne, Tenodese, Untere Extrem
83.85.13↔	So LängÄnd an M o Sehn, Verlängerung von M o Sehn, Unta	83.88.49↔	Sonstige plastische Op an d Sehne, Tenodese, And Lok
83.85.14↔	S LängÄnd an M o Shn, Vrl v M o Shn, Brw, Bauch u Rückn	83.88.90↔	Sonstige plastische Operationen an der Sehne, Kopf und Hals
83.85.15↔	S LängÄnd an M o Shn, Vrl v M o Shn, Leist u Gnrg u Gsäß	83.88.91↔	Sonstige plastische Op an d Sehne, Schulter und Axilla
83.85.16↔	So LängÄnd an M o Sehn, Verl v M o Sehn, Unt Extrem	83.88.92↔	Sonstige plastische Op an d Sehne, Oba und Ellb
83.85.19↔	S LängÄnd an M o Shn, Vrl v M o Shn, And Lokstion	83.88.93↔	Sonstige plastische Operationen an der Sehne, Unterarm
83.85.20↔	So LängÄnd an M o Sehn, Verk v M o Sehn, Kopf u Ha	83.88.94↔	Sonstige Plast Op an d Sehne, Bruw, Bauch und Rücken
83.85.21↔	S LängÄnd an M o Shn, Vrk v M o Shn, Schl u Axll	83.88.95↔	So Plast Op an d Sehn, Leist und Genreg und Gesäß
83.85.22↔	So LängÄnd an M o Sehn, Verk v M o Sehn, Oba u Ellb	83.88.96↔	Sonstige plastische Operationen an der Sehne, Untere Extremität
83.85.23↔	So LängÄnd an M o Sehn, Verkürzung von M o Sehn, Unta	83.88.97↔	Sonstige plastische Operationen an d Sehne, And Lok
83.85.24↔	S LängÄnd an M o Shn, Vrk v M o Shn, Brw, Bauch u Rückn	83.88.99↔	Sonstige plastische Operationen an der Sehne, sonstige
83.85.25↔	S LängÄnd an M o Shn, Vrk v M o Shn, Leist u Gnrg u Gsäß	83.89.00↔	Sonstige plastische Operationen an der Faszie, n.n.bez.
		83.89.10↔	S Plst Op an d Fsz, Vrl, Vrk u Dpp e Fsz, Kpf u H
		83.89.11↔	S Plst Op an d Fsz, Vrl, Vrk u Dpp e Fsz, Schl u Axll

83.89.12↔	S Plst Op an d Fsz, Vrl, Vrk u Dpp e Fsz, Ob u Ellb	84.3x.10↔	Revision eines Amputationsstumpfes, Schulter- und Oberarmregion
83.89.13↔	So Plast Op an d Fasz, Verl, Verk u Dopp e Fasz, Unta	84.3x.11↔	Revision eines Amputationsstumpfes, Unterarmregion
83.89.14↔	S Plst Op an d Fsz, Vrl, Vrk u Dpp e Fsz, Brw, Bauch u Rückn	84.3x.12↔	Revision eines Amputationsstumpfes, Handregion
83.89.15↔	S Plst Op an d Fsz, Vrl, Vrk u Dpp e Fsz, Leist u Gnrg u Gsäß	84.3x.13↔	Revision eines Amputationsstumpfes, Untere Extremität
83.89.16↔	S Plst Op an d Fsz, Vrl, Vrk u Dpp e Fsz, Unt Extrm	84.3x.19↔	Revision eines Amputationsstumpfes, Andere Lokalisation
83.89.19↔	S Plst Op an d Fsz, Vrl, Vrk u Dpp e Fsz, And Lk	84.3x.99↔	Revision eines Amputationsstumpfes, sonstige
83.89.20↔	S Plst Op an d Fsz, Dckng e Df an e Fsz, Kpf u H	84.44↔	Implantation einer prothetischen Vorrichtung am Arm
83.89.21↔	S Plst Op an d Fsz, Dckng e Df an e Fsz, Schlit u Axll	84.51.00↔	Einsetzen von interkorporellen Implantaten, n.n.bez.
83.89.22↔	S Plst Op an d Fsz, Dckng e Df an e Fsz, Ob u Ellb	84.51.10↔	Einsetzen von interkorporellen Cages, 1 Segment
83.89.23↔	So Plast Op an d Fasz, Deckung e Def an e Fasz, Unta	84.51.11↔	Einsetzen von interkorporellen Cages, 2 Segmente
83.89.24↔	S Plst Op an d Fsz, Dckng e Df an e Fsz, Brw, Bauch u Rückn	84.51.12↔	Einsetzen von interkorporellen Cages, 3 Segmente
83.89.25↔	S Plst Op an d Fsz, Dckng e Df an e Fsz, Leist u Gnrg u Gsäß	84.51.13↔	Einsetzen von interkorporellen Cages, 4 oder mehr Segmente
83.89.26↔	S Plst Op an d Fsz, Dckng e Df an e Fsz, Unt Extrm	84.51.99↔	Einsetzen von interkorporellen Implantaten, sonstige
83.89.29↔	So Plast Op an d Fasz, Deckung e Def an e Fasz, And Lok	84.53.00↔	Implnt v int Vrlängvrr d Extrm m knt Trkt, n.n.bez.
83.89.90↔	Sonstige plastische Operationen an der Faszie, Kopf und Hals	84.53.10↔	Imp int Vrlvr d Extrm m knt Trkt,ImplntN mtr int Vrl/Kntrnspsys
83.89.91↔	Sonstige plastische Op an d Fasz, Schulter und Axilla	84.53.11↔	Imp int Vlvrr d Extrm m knt Trkt,Imp mtr int Vrl/Kntrnspsys
83.89.92↔	Sonstige plastische Operationen an d Fasz, Oba und Ellb	84.53.99↔	Implant v int Verlängvorr d Extrem m kinet Trakt, So
83.89.93↔	Sonstige plastische Operationen an der Faszie, Unterarm	84.54↔	Implant von sonst internen VerlängVorr der Extrem
83.89.94↔	Sonstige Plast Op an d Fasz, Bruw, Bauch und Rücken	84.56↔	Einsetzen von Spacer (Zement)
83.89.95↔	So Plast Op an d Fasz, Leist und Genreg und Gesäß	84.57↔	Entfernen von Spacer (Zement)
83.89.96↔	Sonstige plastische Operationen an der Faszie, Untere Extremität	84.59↔	Einsetzen von sonstiger vertebralen Vorrichtung
83.89.97↔	Sonstige plastische Operationen an d Fasz, And Lok	84.60↔	Einsetzen von Diskusprothese, nicht näher bezeichnet
83.89.99↔	Sonstige plastische Operationen an der Faszie, sonstige	84.61↔	Einsetzen von partieller Diskusprothese, zervikal
83.91.00↔	Lös von Adhäs von M, Sehne, Fasz und Bursa, n.n.bez.	84.62↔	Einsetzen von totaler Diskusprothese, zervikal
83.91.10↔	Lös von Adhäs von M, Sehne, Fasz und Bursa, Kopf und Ha	84.63↔	Einsetzen von Diskusprothese, thorakal
83.91.11↔	Lös v Adhäs v M, Sehn, Fasz u Bursa, Schult u Axilla	84.64↔	Einsetzen von partieller Diskusprothese, lumbosakral
83.91.12↔	Lös von Adhäs von M, Sehn, Fasz und Bursa, Oba und Ellb	84.65↔	Einsetzen von totaler Diskusprothese, lumbosakral
83.91.13↔	Lös von Adhäs von M, Sehne, Fasz und Bursa, Unterarm	84.66.00↔	Rev o Ersetz von künstl Diskproth, zervikal, n.n.bez.
83.91.14↔	Lös v Adhäs v M, Shn, Fsz u Brs, Brw, Bauch u Rückn	84.66.10↔	Ersetzen von künstlicher Diskusprothese, zervikal
83.91.15↔	Lös v Adhäs v M, Shn, Fsz u Brs, Leist u Gnrg u Gsäß	84.66.20↔	Revision von künstlicher Diskusprothese, zervikal
83.91.16↔	Lös von Adhäs von M, Sehn, Fasz u Bursa, Untere Extrem	84.66.99↔	Rev o Ersetz von künstl Diskproth, zervikal, sonstige
83.91.19↔	Lös von Adhäs von M, Sehne, Fasz und Bursa, And Lok	84.67↔	Revision oder Ersetzen von künstlicher Diskusprothese, thorakal
83.91.99↔	Lös von Adhäs von M, Sehne, Fasz und Bursa, sonstige	84.68.00↔	Rev o Ersetz von künstl Diskproth, lumbosakr, n.n.bez.
83.92↔	Einsetzen oder Ersetzen eines Skelettmuskelstimulators	84.68.10↔	Ersetzen von künstlicher Diskusprothese, lumbosakral
83.93↔	Entfernen eines Skelettmuskelstimulators	84.68.20↔	Revision von künstlicher Diskusprothese, lumbosakral
83.99.00↔	Andere Operationen an Muskel, Sehne, Faszie und Bursa, n.n.bez.	84.68.99↔	Rev o Ersetz von künstl Diskproth, lumbosakr, sonstige
83.99.10↔	And Op an M, Shn, Fsz u Brs, And Op an Shn, Kpf u H	84.69.00↔	Revision oder Ersetzen von künstlicher Diskusprothese, n.n.bez.
83.99.11↔	And Op an M, Shn, Fsz u Brs, And Op an Shn, Schlit u Axll	84.69.10↔	Ersetzen von künstlicher Diskusprothese
83.99.12↔	And Op an M, Shn, Fsz u Brs, And Op an Shn, Ob u Ellb	84.69.20↔	Revision von künstlicher Diskusprothese
83.99.13↔	And Op an M, Sehn, Fasz u Bursa, And Op an Sehn, Unta	84.69.99↔	Revision oder Ersetzen von künstlicher Diskusprothese, sonstige
83.99.14↔	And Op an M, Shn, Fsz u Brs, And Op an Shn, Brw, Bauch u Rückn	84.71↔	Anlegen einer externen Fixationsvorrichtung, eindimensional
83.99.15↔	And Op an M, Shn, Fsz u Brs, And Op an Shn, Leist u Gnrg u Gsäß	84.72↔	Anlegen einer externen Fixationsvorrichtung, Ringsystem
83.99.16↔	And Op an M, Shn, Fsz u Brs, And Op an Shn, Unt Extrm	84.73↔	Anlegen einer gemischten Vorrichtung
83.99.19↔	And Op an M, Shn, Fsz u Brs, And Op an Shn, And Lk	84.81.00↔	Revision von interspinösen Implantaten, n.n.bez.
83.99.20↔	And Op an M, Shn, Fsz u Brs, And Op an M, Fsz u Brs, Kpf u H	84.81.20↔	Revision von interspinösen Implantaten
83.99.21↔	And Op an M,Shn,Fsz&Brs,And Op an M,Fsz&Brs,Schlit&Axll	84.81.99↔	Revision von interspinösen Implantaten, sonstige
83.99.22↔	And Op an M, Shn, Fsz u Brs, And Op an M, Fsz u Brs, Ob u Ellb	84.82↔	Eins od Ersetz v Vorricht z dyn Stab m Pedikelschr
83.99.23↔	And Op an M, Shn, Fsz u Brs, And Op an M, Fsz u Brs, Unt	84.83↔	Revision v Vorricht z dyn Stab m Pedikelschr
83.99.24↔	And Op an M/Shn/Fsz/Brs, And Op an M/Fsz/Brs, Brw, Bauch/Rückn	84.84↔	Einsetzen oder Ersetzen von Facetten-gelenksprothesen
83.99.25↔	And Op an M, Shn, Fsz/Brs, And Op an M, Fsz/Brs, Leist/Gnrg/Gsäß	84.85↔	Revision von Facettengelenksprothesen
83.99.26↔	And Op an M, Shn, Fsz u Brs, And Op an M, Fsz u Brs, Unt Extrm	84.91↔	Amputation, n.n.bez.
83.99.29↔	And Op an M, Shn, Fsz u Brs, And Op an M, Fsz u Brs, And Lk	84.99.00↔	Sonstige Operationen am Bewegungsapparat, n.n.bez.
83.99.30↔	Revision (ohne Ersetzen) eines Skelettmuskelstimulators	84.99.10↔	Sonstige Op a Bewapp, Sonstige Op an d Hand
83.99.99↔	Andere Operationen an Muskel, Sehne, Faszie und Bursa, sonstige	84.99.11↔	So Op a Bewapp, So Op b kong Anom d sonstigen ob Extrem
84.00↔	Amputation an der oberen Extremität, n.n.bez.	84.99.12↔	So Op a Bewapp, Op b and kong Anom d sonst unt Extrem
84.05↔	Vorderarm-Amputation	84.99.13↔	Sonstige Op a Bewapp, Op b and kong Anom d Fusses
84.06↔	Ellbogen-Exartikulation	84.99.14↔	Sonstige Operationen am Bewegungsapparat, Borggreve-Plastik
84.07↔	Oberarm-Amputation	84.99.20↔	S Op a Bwpp, Implnt, Rv o Wchs e Knchnteilstz
84.08↔	Schultergelenk-Exartikulation	84.99.99↔	Sonstige Operationen am Bewegungsapparat, sonstige
84.09↔	Interthorakoskapuläre Amputation	85.0x.00↔	Inzision an der Mamma, n.n.bez.
84.3x.00↔	Revision eines Amputationsstumpfes, n.n.bez.	85.0x.10↔	Inzision an d Mamma mit Durchr d Kapsel b Mammoprothese
		85.0x.11↔	Inzision an der Mamma, ohne weitere Massnahmen
		85.0x.99↔	Inzision an der Mamma, mit sonstigen weiteren Massnahmen
		85.12↔	Offene Biopsie an der Mamma
		85.20↔	Exzision oder Destruktion von Mammagewebe, n.n.bez.
		85.21.00↔	Lokale Exzision einer Läsion an der Mamma, n.n.bez.
		85.21.10↔	Lok Exz e Läs an d Mamma, ohne axilläre Lymphkett

85.21.11↔	Lok Exz e Läs an d Mamma, mit axillärer Lymphekt	86.21↔	Exzision von Pilonidalzyste oder Sinus pilonidalis
85.21.99↔	Lokale Exzision einer Läsion an der Mamma, Sonstige	86.4x.00↔	Radikale Exzision einer Hautläsion, n.n.bez.
85.22.00↔	Quadrantenresektion der Mamma, n.n.bez.	86.4x.10↔	Radikale Exz e Hautläs a Kopf mit histgr Kontrolle
85.22.10↔	Quadrantenresektion der Mamma, ohne axilläre Lymphadenektomie	86.4x.11↔	Radikale Exz e Hautläs d Halses mit histgr Kontrolle
85.22.11↔	Quadrantenresektion der Mamma, mit axillärer Lymphadenektomie	86.4x.13↔	Rad Exz e Hautläs an Unterarm und Hand m histgr Kontr
85.22.99↔	Quadrantenresektion der Mamma, Sonstige	86.4x.17↔	Rd Exz e Hautläs an Leist u Gnrq u Gsäß m histgr Kntr
85.23.00↔	Subtotale Mastektomie, n.n.bez.	86.4x.18↔	Radikale Exz e Hautläs d unteren Extrem m histgr Kontr
85.23.10↔	Subtotale Mastektomie, ohne axilläre Lymphadenektomie	86.4x.19↔	Radikale Exz e Hautläs and Lok mit histgr Kontr
85.23.11↔	Subtotale Mastektomie, mit axillärer Lymphadenektomie	86.4x.20↔	Rad Exz e Hautläs a Kopf m Tx o Transp von Haut
85.23.12↔	Subtotale Mastekt b Gynäkomastie, oh axilläre Lymphekt	86.4x.21↔	Rad Exz e Hautläs d Halses m Tx o Transp von Haut
85.23.13↔	Subtotale Mastekt b Gynäkomastie, m axillärer Lymphekt	86.4x.22↔	Rd Exz e Hautläs an Schlt u Axll m Tx o Trnsp v Haut
85.23.99↔	Subtotale Mastektomie, sonstige	86.4x.23↔	Rad Exz e Hautläs an Oba u Ellb m Tx o Transp von Haut
85.24↔	Exzision von ektopischem Mammagewebe	86.4x.24↔	Rad Exz e Hautläs d Unterarmes m Tx o Transp von Haut
85.25↔	Exzision einer Brustwarze	86.4x.25↔	Rad Exz e Hautläs d Hand m Tx o Transp von Haut
85.31↔	Einseitige Mammareduktionsplastik	86.4x.26↔	Rad Exz e Hautläs an Bruw u Rücken m Tx o Transp v Haut
85.32↔	Beidseitige Mammareduktionsplastik	86.4x.27↔	Rad Exz e Hautläs an d Bauchreg m Tx o Transp von Haut
85.33↔	Einseitige subkutane Mastekt mit glz ProthImplant	86.4x.28↔	Rad Exz e Hautläs d Leist u Genreg m Tx o Transp v Haut
85.34↔	Sonstige einseitige subkutane Mastektomie	86.4x.29↔	Rad Exz e Hautläs and Lok m Tx o Transp von Haut
85.35↔	Beidseitige subkutane Mastekt mit glz ProthImplant	86.4x.2a↔	Rad Exz e Hautläs a Gesäß m Tx o Transp von Haut
85.36↔	Sonstige beidseitige subkutane Mastektomie	86.4x.2b↔	Rad Exz e Hautläs d unt Extrem m Tx o Transp von Haut
85.41↔	Einseitige einfache Mastektomie	86.4x.30↔	Mkrq Chr a Schnllschntt (Mhs' Mcrgrphc Sgrgy)
85.42↔	Beidseitige einfache Mastektomie	86.4x.31↔	Mkrq Chr a Prffnschntt (3DHstglie n Tübngnr Mthd)
85.43↔	Einseitige modifizierte radikale Mastektomie	86.4x.99↔	Radikale Exzision einer Hautläsion, sonstige
85.44↔	Beidseitige modifizierte radikale Mastektomie	86.60↔	Freies Hauttransplantat, n.n.bez.
85.45.00↔	Einseitige radikale Mastektomie, n.n.bez.	86.69.00↔	Sonstige Hauttransplantation an andere Lokalisationen, n.n.bez.
85.45.10↔	Ens Rd Mstkt oh Brstwndteilsrkstion, oh Lymphkt	86.69.10↔	Klfl Spalthautx an D Kopf (auss Lip und Mund)
85.45.11↔	Eins Rad Mastekt m Brustwandteilresektion, oh Lymphekt	86.69.11↔	Kleinflächige Spalthauttransplantation an den Hals
85.45.12↔	Eins Rad Mastekt oh Brustwandteilresektion, m Lymphekt	86.69.12↔	Kleinflächige Spalthauttransplantation an Schulter und Oberarm
85.45.13↔	Eins Rad Mastekt m Brustwandteilresektion, m Lymphekt	86.69.13↔	Kleinflächige Spalthauttransplantation an den Unterarm
85.45.99↔	Einseitige radikale Mastektomie, sonstige	86.69.14↔	Kleinflächige Spalthauttransplantation an die Hand
85.46↔	Beidseitige radikale Mastektomie	86.69.15↔	Kleinflächige Spalthauttransplantation an Brustwand und Rücken
85.47↔	Einseitige erweiterte radikale Mastektomie	86.69.16↔	Kleinflächige Spalthauttransplantation an der Bauchregion
85.48↔	Beidseitige erweiterte radikale Mastektomie	86.69.17↔	Klfl Spalthauttransplantation an d Leisten und Genreg
85.50↔	Augmentationsmammoplastik, n.n.bez.	86.69.18↔	Klfl Spalthauttransplantation an Os und Unterschenkel
85.51↔	Einseitige intramammäre Injektion zur Augmentation	86.69.19↔	Kleinflächige Spalthauttransplantation an andere Lokalisation
85.52↔	Beidseitige intramammäre Injektion zur Augmentation	86.69.1a↔	Kleinflächige Spalthauttransplantation an den Fuß
85.53.00↔	Einseitige Prothesenimplantation an der Mamma, n.n.bez.	86.69.20↔	Groß Spalthautx an D Kopf (auss Lip und Mund)
85.53.10↔	Einseitige Prothesenimplantation an der Mamma, nach Mastektomie	86.69.21↔	Großflächige Spalthauttransplantation an den Hals
85.53.99↔	Einseitige Prothesenimplantation an der Mamma, sonstige	86.69.22↔	Großflächige Spalthauttransplantation an Schulter und Oberarm
85.54.00↔	Beidseitige Prothesenimplantation an der Mamma, n.n.bez.	86.69.23↔	Großflächige Spalthauttransplantation an den Unterarm
85.54.10↔	Beidseitige Prothesenimplantation an der Mamma, nach Mastektomie	86.69.24↔	Großflächige Spalthauttransplantation an die Hand
85.54.99↔	Beidseitige Prothesenimplantation an der Mamma, sonstige	86.69.25↔	Großflächige Spalthauttransplantation an Brustwand und Rücken
85.6↔	Mastopexie	86.69.26↔	Großflächige Spalthauttransplantation an die Bauchregion
85.7↔	Totale plastische Rekonstruktion der Mamma	86.69.27↔	Groß Spalthauttransplantation an d Leisten und Genreg
85.82↔	Spalthauttransplantat an die Mamma	86.69.28↔	Großflächige Spalthauttransplantation an das Gesäß
85.83↔	Vollhauttransplantat an die Mamma	86.69.29↔	Großflächige Spalthauttransplantation an andere Lokalisation
85.84↔	Mammarekonstruktion mit gestieltem Hautlappen	86.69.2a↔	Groß Spalthauttransplantation an Os und Unterschenkel
85.85↔	Mammarekonstruktion mit gestielten Muskelhautlappen	86.69.2b↔	Großflächige Spalthauttransplantation an den Fuß
85.86↔	Transplantation einer Brustwarze	86.69.99↔	Sonstige Hauttransplantation an andere Lokalisationen, sonstige
85.87.00↔	Sonstige Operation an der Brustwarze, n.n.bez.	86.71↔	Harauspräp und Vorbereit von gestielt oder fr Lp
85.87.10↔	Naht an der Brustwarze (nach Verletzung)	86.75.00↔	Revision von gestieltem oder freiem Lappen, n.n.bez.
85.87.11↔	Plastische Rekonstruktion d Brustwarz d Hauttx	86.75.10↔	Revision von gestielt o fr Lp o fr Hauttx d Kopfes
85.87.12↔	Plastische Rekonstruktion der Brustwarze durch Tätowierung	86.75.11↔	Revision von gestielt o fr Lp o fr Hauttx d Halses
85.87.13↔	Chirurgische Eversion einer invertierten Brustwarze	86.75.12↔	Rev von gestielt o fr Lp o fr Hauttx von Schult und Oba
85.87.14↔	Plastische Rekonstruktion eines Warzenhofes (durch Tätowierung)	86.75.13↔	Revision von gestielt o fr Lp o fr Hauttx d Unterarmes
85.87.99↔	Sonstige Operation an der Brustwarze, sonstige	86.75.14↔	Revision von gestielt oder fr Lp oder fr Hauttx d Hand
85.89.00↔	Sonstige Mammoplastik, n.n.bez.	86.75.15↔	Rev von gestielt o fr Lp o fr Hauttx d Bruw und Rücken
85.89.10↔	Mammoplastik mit freiem Haut-Muskel-Transplantat	86.75.16↔	Revision von gestielt o fr Lp o fr Hauttx d Bauchreg
85.89.11↔	Mammopl m gestielt HautMTx (myokut Lp), oh Prothimpl	86.75.17↔	Rev von gestielt o fr Lp o fr Hauttx d unteren Extrem
85.89.12↔	Mammopl m gestielt HautMTx (myokut Lp), m Prothimpl	86.75.19↔	Revision von gestielt oder fr Lp oder fr Hauttx and Lok
85.89.13↔	Mammoplastik mit Omentumlappen	86.75.99↔	Revision von gestieltem oder freiem Lappen, sonstige
85.89.99↔	Sonstige Mammoplastik, sonstige	86.81↔	Straffungsoperation am Gesicht
85.93↔	Revision eines Mammaimplantats	86.82↔	Rhytidektomie am Gesicht
85.94↔	Entfernen eines Mammaimplantats	86.83.00↔	Gewebereduktionsplastik, n.n.bez.
85.95↔	Einsetzen eines Gewebeexpanders in die Mamma	86.83.13↔	Gewebereduktionsplastik an Unterarm
		86.83.14↔	Gewebereduktionsplastik an Hand
		86.83.15↔	Gewebereduktionsplastik an der Bauchregion
		86.83.16↔	Gewebereduktionsplastik an d Leist u Genreg o a Gesäß

86.83.17↔	Gewebereduktionsplastik an der unteren Extremität	92.28.03↔	Radiojodth bis 1,2 GBq mit rh-TSH
86.83.19↔	Gewebereduktionsplastik an anderer Lokalisation	92.28.04↔	Radiojodth bis 5 GBq ohne rh-TSH
86.83.99↔	Gewebereduktionsplastik, sonstige	92.28.05↔	Radiojodth bis 5 GBq mit rh-TSH
86.84.00↔	Korrektur einer Narbenkontraktur oder Bride, n.n.bez.	92.28.06↔	Radiojodth über 5 GBq ohne rh-TSH
86.84.10↔	Korrektur einer Narbenkontraktur oder Bride am Kopf	92.28.07↔	Radiojodth über 5 GBq mit rh-TSH
86.84.13↔	Korrektur einer Narbenkontraktur oder Bride an Unterarm	92.28.11↔	Therapie mit offenen Radionukliden bei Knochenmetastasen
86.84.14↔	Korrektur einer Narbenkontraktur oder Bride an der Hand	92.28.12↔	Intrvnös plliatv Schmrzth m off Rdion b Knchnmtstsn
86.84.17↔	Krr e Nrbnkntrktr o Brd an d Leist u Gnrg o a Gsäß	92.28.13↔	Radiorezeptorthherapie mit DOTA-konjugierten Somatostatin-Analoga
86.84.18↔	Korr e Narbenkontraktur oder Bride an d unteren Extrem	92.28.20↔	Radioimmuntherapie mit 90Y-Ibritumomab-Tiuxetan, parenteral
86.84.19↔	Korr e Narbenkontraktur oder Bride an and Lokalisation	92.28.21↔	Gabe von Jod-131-MIBG (Metajodbenzylguanidin) parenteral
86.84.99↔	Korrektur einer Narbenkontraktur oder Bride, sonstige	92.28.31↔	Sel Intravask Radiochemoembolisation m I131Lipiodol
86.91↔	Exzision von Haut zur Transplantation	92.28.32↔	SI Intrvsk Rdionkldthrpie(SIRT)Emb v Yttrium90mrkierten Mkrsphären
86.94.00↔	Enstz/ErstzPlsgnrtNeurstmLeit, N spzf ob auflb, n.n.bz.	92.28.33↔	Endovaskuläre Brachytherapie mit Rhenium-188
86.94.10↔	Enstz v Plsgnrt e intrkr Neurstm m einz Leit, N wiedrauf	92.29.11↔	Interst Brachyth m Impl entf Strahl i e E, nied Dos
86.94.11↔	Enstz v Plsgnrt e epd Neurstm m einz Leit, N wiedrauf	92.29.12↔	Interst Brachyth m Impl entf Strahl i e E, gep Dos
86.94.12↔	Enstz v Plsgnrt e prph Neurstm m einz Leit, N wiedrauf	92.29.13↔	Interst Brachyth m Impl entf Strahl i e E, ho Dos
86.94.20↔	Erstz v Plsgnrt e intrkr Neurstm m einz Leit, N wiedrauf	92.29.19↔	Interst Brachyth m Impl entf Strahl i e E, sonst
86.94.21↔	Erstz v Plsgnrt e epd Neurstm m einz Leit, N wiedrauf	92.29.21↔	Interst Brachyth m Volimpl entf Strahl i m E, nd Dos
86.94.22↔	Erstz v Plsgnrt e prph Neurstm m einz Leit, N wiedrauf	92.29.22↔	Interst Brachyth m Volimpl entf Strahl i m E, gp Dos
86.94.99↔	Enstz/ErstzPlsgnrtNeurstmLeit, N spzfiert ob auflb	92.29.23↔	Interst Brachyth m Volimpl entf Strahl i m E, ho Dos
86.95.00↔	Enstz/ErstzPlsgnrtNeurstmDpp Leit, N spzf ob auflb, n.n.bz.	92.29.29↔	Interst Brachyth m Volimpl entf Strahl i m E, sonst
86.95.10↔	Enstz v Plsgnrt e intrkr Neurstm, MhrKnl Syst, N wiedrauf	92.29.31↔	Interst Brachyth m Volimpl entf Strahl, bis 10 Q
86.95.11↔	Enstz v Plsgnrt e epd Neurstm, MhrKnl Syst, N wiedrauf	92.29.32↔	Interst Brachyth m Volimpl entf Strahl, m a 10 Q
86.95.12↔	Enstz v Plsgnrt e prph Neurstm, MhrKnl Syst, N wiedrauf	92.29.33↔	Intrst Brchyth m Implnt v prmn Str, v 16 bs 20 Quelln
86.95.20↔	Erstz v Plsgnrt e intrkr Neurstm, MhrKnl Syst, N wiedrauf	92.29.34↔	Intrst Brchyth m Implnt v prmn Str, v 21 bs 25 Quelln
86.95.21↔	Erstz v Plsgnrt e epd Neurstm, MhrKnl Syst, N wiedrauf	92.29.35↔	Intrst Brchyth m Implnt v prmn Str, v 26 bs 30 Quelln
86.95.22↔	Erstz v Plsgnrt e prph Neurstm, MhrKnl Syst, N wiedrauf	92.29.36↔	Intrst Brchyth m Implnt v prmn Str, v 31 bs 35 Quelln
86.95.99↔	Enstz o Erstz v Plsgnrt e Neurstm m dpp Leit, N spzf ob auflb, S	92.29.37↔	Intrst Brchyth m Implnt v prmn Str, v 36 bs 40 Quelln
86.96.00↔	Enstz o Erstz v snst Plsgnrt e Neurstm, n.n.bz.	92.29.38↔	Intrst Brchyth m Implnt v prmn Str, v 41 bs 45 Quelln
86.96.10↔	Einsetzen von Pulsgenerator zur Vorderwurzelstimulation	92.29.39↔	Intrst Brchyth m Implnt v prmn Str, v 46 bs 50 Quelln
86.96.11↔	Einsetzen von Pulsgenerator zur Vagusnervstimulation	92.29.3a↔	Intrst Brchyth m Implnt v prmn Str, v 51 bs 55 Quelln
86.96.20↔	Ersetzen von Pulsgenerator zur Vorderwurzelstimulation	92.29.3b↔	Intrst Brchyth m Implnt v prmn Str, v 56 bs 60 Quelln
86.96.21↔	Ersetzen von Pulsgenerator zur Vagusnervstimulation	92.29.3c↔	Intrst Brchyth m Implnt v prmn Str, v 61 bs 65 Quelln
86.96.99↔	Einsetz o Ersetz von sonst Pulsgenerat e Neurostim, So	92.29.3d↔	Intrst Brchyth m Implnt v prmn Str, v 66 bs 70 Quelln
86.97↔	Einsetzen aufladb Neurostim, aufladb, 1L	92.29.3e↔	Intrst Brchyth m Implnt v prmn Str, mhr als 70 Quelln
86.98.00↔	Enstz o Erstz v auflb Plsgnrt e Neurstm m dpp Leit, n.n.bz.	92.30.00↔	Stereotaktische Bestrahlung, einzeitig, n.n.bez.
86.98.10↔	Enstz v auflb Plsgnrt e intrkr Neurstm, Mhrksys	92.30.01↔	Stereotaktische Bestrahlung, einzeitig: Zerebral, n.n.bez.
86.98.11↔	Einsetz v auflb Pulsgenerat e epid Neurostim, Mehrksys	92.30.02↔	Stereotaktische Bestrahlung, einzeitig: Extrazerebral, n.n.bez.
86.98.12↔	Enstz v auflb Plsgnrt e prph Neurstm, Mhrksys	92.30.20↔	Stereot Bestr, einzeit: Zerebral, intmod Radioth
86.98.20↔	Erstz v auflb Plsgnrt e intrkr Neurstm, Mhrksys	92.30.21↔	Stereot Bestr, einzeit: Zereb, intmod Bogenbestr (IMAT)
86.98.21↔	Ersetz v auflb Pulsgenerat e epid Neurostim, Mehrksys	92.30.22↔	Stereot Bestr, einzeit: Zerebral, bildgest Einst
86.98.22↔	Erstz v auflb Plsgnrt e prph Neurstm, Mhrksys	92.30.30↔	Stereot Bestr, einzeit: Extrazer, intmod Radioth
86.98.99↔	Enstz o Erstz v auflb Plsgnrt e Neurstm m dpp Leit, S	92.30.31↔	Streot Bstr, einzeit: Extrzr, intmd Bgnbstr (IMAT)
92.24.02↔	Teleradiotherapie m Elektr, Linearbeschl, Halbkörper	92.30.32↔	Stereot Bestr, einzeit: Extrazer, bildgest Einst
92.24.03↔	Teleradiotherapie m Elektr, Linearbeschl, Ganzkörper	92.30.99↔	Stereotaktische Bestrahlung, einzeitig, sonstige
92.25.02↔	Teleradiotherapie m Elektr, Linearbeschl, Halbkörper	92.31.00↔	Radiochirurgie mit Photonen n.n. bez., zerebral
92.25.03↔	Teleradiotherapie m Elektr, Linearbeschl, Ganzkörper	92.31.10↔	Radiochirurgie mit Photonen n.n. bez., extrazerebral
92.27.00↔	Brachytherapie Körperoberfl, so od nnbez ApplikatOrt	92.32.00↔	Mehrquellige Photon-Radiochirurgie, n.n.bez.
92.27.10↔	Brachytherapie weibl GeschlOrgane nnbez	92.32.01↔	Mehrquellige Photon-Radiochirurgie: Gamma-knife
92.27.11↔	Brachytherapie intrauterin	92.33.00↔	Teilchen-Radiochirurgie, n.n.bez.
92.27.12↔	Brachytherapie intravaginal	92.33.01↔	And HochvoltstTh: Stereotakt Bestr, einzeit, zereb
92.27.13↔	Brachytherapie intrauterin u intravaginal kombiniert	92.33.11↔	And HochvoltstTh: Stereot Bestr, einz, extrazereb
92.27.21↔	Brachytherapie Körperoberfläche	92.39.00↔	Sonstige stereotaktische Radiochirurgie, n.n.bez.
92.27.22↔	Brachytherapie intrakavitär	92.39.01↔	And Hochvstrth, Stereot Bestr, frakt, zerebral, n.n.bez.
92.27.23↔	Brachytherapie intraluminal	92.39.11↔	And Hchvstrth, Streot Bstr, frkt, Extrzr, n.n.bz.
92.27.30↔	Brachytherapie Gefäss nnbez	92.39.20↔	And Hchvstrth, Streot Bstr, frkt: zrb, intmd Rdioth
92.27.31↔	Brachytherapie Koronargefäss	92.39.21↔	And Hchvstrth, Streot Bstr, frkt: zrb, intmd Bgnbstr (IMAT)
92.27.39↔	Brachytherapie so Gefäss	92.39.22↔	And Hchvstrth, Streot Bstr, frkt: zrb, bldgst Enst
92.27.70↔	Radioaktive Moulagen, n.n.bez.	92.39.29↔	And Hochvstrth, Stereot Bestr, frakt, zerebral, So
92.27.71↔	Konstrukt u Applikat v oberfl radioaktiven Moulagen	92.39.30↔	And Hchvstrth, Streot Bstr, frkt: Extrzr, intmd Rdioth
92.27.72↔	Konstrukt u Applikat v ni auf d KöOberfl verw Applik	92.39.31↔	And Hchvstrth, Streot Bstr, frkt: Extrzr, intmd Bgnbstr (IMAT)
92.27.73↔	Konstruktion und Applikation von Augenapplikatoren	92.39.32↔	And Hchvstrth, Streot Bstr, frkt: Extrzr, bldgst Enst
92.27.79↔	Radioaktive Moulagen, sonstige	92.39.39↔	And Hochvstrth, Stereot Bestr, frakt, Extrazer, So
92.28.00↔	Injektion oder Instillation von Radioisotopen, n.n.bez.		
92.28.01↔	Instillation von offenen Radionukliden in Gelenke		
92.28.02↔	Radiojodth bis 1,2 GBq ohne rh-TSH		

Prozedur X06-2

02.01↔	Eröffnen einer Schädelnaht	04.49.12↔	Sonstige Dekompr oder Lös von Adhäs an Nerven d Armes
02.02↔	Elevation von Frakturfragmenten vom Schädel	04.49.13↔	Sonstige Dekompr oder Lösung von Adhäs an Nerven d Hand
02.03↔	Bildung eines Schädelknochenlappens	04.49.14↔	S Dkmp r o Lös v Adhäs a Plxs lmbsc, Leist u Bcknb
02.04.00↔	Knochentransplantation an den Schädel, n.n.bez.	04.49.15↔	Sonstige Dekompr oder Lös von Adhäs an Nerven d Beines
02.04.10↔	Knochentransplantation an den Schädel, Schädeldach	04.49.16↔	Sonstige Dekompr oder Lös von Adhäs an Nerven d Fußes
02.04.99↔	Knochentransplantation an den Schädel, sonstige	04.49.99↔	S Dkmp r o Lös v Adhäs an snst prph Nn o Gnglionj, sonst
02.05.00↔	Einsetzen einer Schädelknochenplatte, n.n.bez.	04.5x.00↔	Transplantation von kranialem oder peripherem Nerv, n.n.bez.
02.05.10↔	Enstz Schädlknp(CADImplnt) an Hrsch oh Bteil Gsschäd,Enf Df	04.5x.10↔	Transplantation von extrakraniellen Hirnnerven
02.05.11↔	Ens Schknp(CADImp)a Hrsch oh Bteil d Gsschäd,gr/kmpl Df	04.5x.11↔	Transplantation von Plexus brachialis und Nerven der Schulter
02.05.20↔	Eins Schknp(CADImp) Hnsch Bteil v Orb,Tprlr fr Sn (bz 2Reg)	04.5x.12↔	Transplantation von Nerven des Armes und der Hand
02.05.30↔	Enstz Schädlknp(CAD) an Hrsch/Bteil mit RgGsschäd, ab 3 Rg	04.5x.13↔	Transplantation von Nn d Rumpfes und d unteren Extrem
02.05.99↔	Einsetzen einer Schädelknochenplatte, sonstige	04.5x.19↔	Transplantation von sonstigem kranialem oder peripherem Nerv
02.06.00↔	Sonstige Osteoplastik am Schädel, n.n.bez.	04.5x.99↔	Transplantation von kranialem oder peripherem Nerv, sonstige
02.06.10↔	Frontoorbitale Kranioplastik zur Verlagerung	04.6x.00↔	Transposition von kranialen und peripheren Nerven, n.n.bez.
02.06.20↔	Rk d Hrsch oh Bteil d Gsschäd, m einf Implnt (Knmnt)	04.6x.10↔	Transposition e extrk Hirnnerven mit epin primärer Naht
02.06.30↔	Reko v Hirn u Gesschäd, m einf Implant (Knzement) o Tx	04.6x.11↔	Transposition e extrk Hirnner mit epin sekundärer Naht
02.06.99↔	Sonstige Osteoplastik am Schädel (Kranioplastik), sonstige	04.6x.12↔	Transp e extrk Hirnner m interfsz prim und sek Nht
02.07↔	Entfernen einer Schädelknochenplatte	04.6x.20↔	Transposition d Plexus brachia mit epin primärer Naht
03.79↔	Sonstiger Shunt am Spinalkanal	04.6x.21↔	Transposition d Plexus brachia mit epin sekundärer Naht
03.97↔	Revision eines Shunts an den Rückenmarkshäuten	04.6x.22↔	Transposition d Plexus brachia m interfsz primärer Nht
03.98↔	Entfernen eines Shunts von den Rückenmarkshäuten	04.6x.23↔	Transposition d Plexus brachia m interfsz sek Nht
04.3x.00↔	Naht an kranialen oder peripheren Nerven, n.n.bez.	04.6x.30↔	Transposition e Nn d Schult m epin prim und sek Nht
04.3x.10↔	Epineurale Naht von extrakraniellen Hirnnerven, primär	04.6x.31↔	Transposition e Nn d Schult m interfsz prim und sek Nht
04.3x.11↔	Epineurale Naht des Plexus brachialis, primär	04.6x.40↔	Transposition e Nerven d Armes mit epin primärer Naht
04.3x.12↔	Epineurale Naht von Nerven der Schulter, primär	04.6x.41↔	Transposition e Nerven d Armes mit epin sekund Naht
04.3x.13↔	Epineurale Naht von Nerven am Arm, primär	04.6x.42↔	Transposition e Nerven d Armes m interfsz primärer Naht
04.3x.14↔	Epineurale Naht von Nerven der Hand, primär	04.6x.43↔	Transposition e Nn d Armes m interfsz sekundärer Nht
04.3x.15↔	Epineurale Naht von Nerven des Rumpfes, primär	04.6x.50↔	Trmsp e Nn d Rmpfs u d unt Extrm m epn prm u sk Nht
04.3x.16↔	Epn Nht v Nn d Beins (nkl. Plxs lmbsc, Leist, Bcknb), pr	04.6x.51↔	Trmsp e Nn d Rmpfs u d unt Extrm m intrfsz prm u sk Nht
04.3x.17↔	Epineurale Naht von Nerven des Fußes, primär	04.6x.60↔	Transposition e Nn d Hand m interfsz prim und sek Nht
04.3x.19↔	Epin Nht von sonstigen kran oder peripheren Nn, primär	04.6x.70↔	Transposition mit Neurolyse und Dekompr e extrk Hirnner
04.3x.20↔	Epineurale Naht von extrakraniellen Hirnnerven, sekundär	04.6x.71↔	Trmsp m Neurlys u Dkmp r d Plxs brchia o e Nn d Schlht
04.3x.21↔	Epineurale Naht des Plexus brachialis, sekundär	04.6x.72↔	Transposition m Neurolyse und Dekompr e Nerven d Armes
04.3x.22↔	Epineurale Naht von Nerven der Schulter, sekundär	04.6x.73↔	Transposition mit Neurolyse und Dekompr e Nerven d Hand
04.3x.23↔	Epineurale Naht von Nerven am Arm, sekundär	04.6x.74↔	Trmsp m Neurlys u Dkmp r e Nn d Rmpfs u d unt Extrm
04.3x.24↔	Epineurale Naht von Nerven an der Hand, sekundär	04.6x.75↔	Transposition von sonstigen kranialen und peripheren Nerven
04.3x.25↔	Epineurale Naht von Nerven des Rumpfes, sekundär	04.6x.99↔	Transposition von kranialen und peripheren Nerven, sonstige
04.3x.26↔	Epn Nht v Nn d Beins (nkl. Plxs lmbsc, Leist, Bcknb), sk	04.74.00↔	Sonstige Anast e kran oder peripheren Nervs, n.n.bez.
04.3x.27↔	Epineurale Naht von Nerven des Fußes, sekundär	04.74.10↔	Fazio-faziale Nerven-Anastomose
04.3x.29↔	Epin Nht von sonstigen kran und peripheren Nn, sekundär	04.74.11↔	Interkosto-faszikuläre Nerven-Anastomose
04.3x.30↔	Interfaszikuläre Naht von extrakraniellen Hirnnerven, primär	04.74.99↔	Sonstige Anast e kran oder peripheren Nervs, sonstige
04.3x.31↔	Interfaszikuläre Naht des Plexus brachialis, primär	04.75↔	Rev e früh plast Reko an e kran oder periph Nerv
04.3x.32↔	Interfaszikuläre Naht von Nerven der Schulter, primär	33.33↔	Pneumoperitoneum für Lungenkollaps
04.3x.33↔	Interfaszikuläre Naht von Nerven am Arm, primär	34.4x.00↔	Exzision oder Destr einer Läsion an d Bruw, n.n.bez.
04.3x.34↔	Interfaszikuläre Naht von Nerven an der Hand, primär	34.4x.10↔	Exzision einer Läsion an der Brustwand
04.3x.35↔	Interfaszikuläre Naht von Nerven des Rumpfes, primär	34.4x.20↔	Teilresektion einer Läsion an der Brustwand, n.n.bez.
04.3x.36↔	Intrfsz Nht v Nn d Beins (nkl. Plxs lmbsc, Leist, Bcknb), pr	34.4x.21↔	Teilresektion einer Läsion an der Brustwand, ohne Rekonstruktion
04.3x.37↔	Interfaszikuläre Naht von Nerven des Fußes, primär	34.4x.22↔	Teilresektion einer Läsion an der Brustwand, mit Rekonstruktion
04.3x.39↔	Interfsz Nht von sonstigen kran und periph Nn, primär	34.4x.30↔	Res e Läs an d Bruw, komplette Res d Sternums, n.n.bez.
04.3x.40↔	Interfaszikuläre Naht von extrakraniellen Hirnnerven, sekundär	34.4x.31↔	Res e Läs an d Bruw, komplette Res d Sternums, oh Reko
04.3x.41↔	Interfaszikuläre Naht des Plexus brachialis, sekundär	34.4x.32↔	Res e Läs an d Bruw, komplette Res d Sternums, m Reko
04.3x.42↔	Interfaszikuläre Naht von Nerven der Schulter, sekundär	34.4x.40↔	Destruktion einer Läsion an der Brustwand
04.3x.43↔	Interfaszikuläre Naht von Nerven am Arm, sekundär	34.4x.99↔	Exzision oder Destr einer Läsion an d Bruw, sonstige
04.3x.44↔	Interfaszikuläre Naht von Nerven an der Hand, sekundär	34.71↔	Naht einer Brustwandverletzung
04.3x.45↔	Interfaszikuläre Naht von Nerven des Rumpfes, sekundär	34.72↔	Verschluss einer Thorakostomie
04.3x.46↔	Intrfsz Nht v Nn d Beins (nkl. Plxs lmbsc, Leist, Bcknb), sk	34.79.00↔	Sonstige plastische Rekonstruktion an der Brustwand, n.n.bez.
04.3x.47↔	Interfaszikuläre Naht von Nerven des Fußes, sekundär	34.79.10↔	So Plast Reko an d Bruw, sek Verschluss e Thorakotomie
04.3x.49↔	Interfsz Nht von sonstigen kran und periph Nn, sekundär	34.79.20↔	So Plast Reko an d Bruw, Stabilisierung, offen chir
04.3x.99↔	Naht an kranialen oder peripheren Nerven, sonstige	34.79.30↔	Sonstige Plast Reko an d Bruw, off Rep e Sternumfraktur
04.42.00↔	Sonstige Dekompression an kranialen Nerven, n.n.bez.	34.79.40↔	So Plast Reko an d Bruw, Knochenplastik und Knochtx
04.42.10↔	Sonstige Dekompression an kranialen Nerven, intrakraniell	34.79.99↔	Sonstige plastische Rekonstruktion an der Brustwand, sonstige
04.42.20↔	Sonstige Dekompression an kranialen Nerven, extrakraniell	34.93↔	Plastische Rekonstruktion an der Pleura
04.42.99↔	Sonstige Dekompression an kranialen Nerven, sonstige	34.99.00↔	Sonstige Operationen am Thorax, n.n.bez.
04.49.00↔	So Dekompr o Lös v Adhäs an periph N o Gangl, n.n.bez.	34.99.10↔	Entnahme von Rippenknorpel als Transplantat
04.49.10↔	Sonstige Dekompr oder Lösung von Adhäs a Plexus brachia	34.99.99↔	Sonstige Operationen am Thorax, sonstige
04.49.11↔	Sonstige Dekompr oder Lös von Adhäs an Nn d Schulter	38.63.00↔	Sonstige Exzision von Gefässen der oberen Extremität, n.n.bez.
		38.63.10↔	Sonstige Exzision von Arterien der oberen Extremität, n.n.bez.

38.63.11↔	Sonstige Exzision von Arterien der Hand	45.73↔	Hemikolektomie rechts
38.63.19↔	Sonstige Exzision von Arterien der oberen Extremität, sonstige	45.74↔	Resektion des Colon transversum
38.63.20↔	Sonstige Exzision von Venen der oberen Extremität, n.n.bez.	45.75↔	Hemikolektomie links
38.63.21↔	Sonstige Exzision von tiefen Venen der oberen Extremität	45.76↔	Sigmoidektomie
38.63.29↔	Sonstige Exzision von Venen der oberen Extremität, sonstige	45.79.00↔	Sonstige Teilresektion am Dickdarm, n.n.bez.
38.63.99↔	Sonstige Exzision von Gefässen der oberen Extremität, sonstige	45.79.10↔	Sonstige Teilresektion am Dickdarm, Segmentresektion am Dickdarm
38.84.00↔	Sonstiger chirurgischer Verschluss der Aorta, n.n.bez.	45.79.11↔	So Teilresektion a Dickd, Res mult Dickdarmsegmente
38.84.10↔	Sonstiger chirurgischer Verschluss der thorakalen Aorta	45.79.12↔	Sonstige Teilresektion am Dickdarm, Subtotale Kolektomie
38.84.20↔	Sonstiger chirurgischer Verschluss der Aorta abdominalis	45.79.20↔	Sonstige Teilresektion am Dickdarm, Erweiterte Sigmaresektion
38.84.99↔	Sonstiger chirurgischer Verschluss der Aorta, sonstige	45.79.21↔	So Teilres a Dickd, Erw Hemikolektomie rechts und links
38.85.00↔	So chir Verschluss von and thorakalen Gef, n.n.bez.	45.79.22↔	So Teilresektion a Dickd, Erw subtotale Kolonresektion
38.85.10↔	So chir Verschluss von and thorakalen Aa, n.n.bez.	45.79.29↔	So Teilresektion a Dickd, So Erw Teilresektion a Dickd
38.85.11↔	Sonstiger chirurgischer Verschluss der A. subclavia	45.79.99↔	Sonstige Teilresektion am Dickdarm, sonstige
38.85.12↔	Sonstiger chirurgischer Verschluss der A. pulmonalis	46.50↔	Verschluss eines intestinalen Stomas, n.n.bez.
38.85.13↔	Sonstiger chirurgischer Verschluss des Truncus brachiocephalicus	46.51.00↔	Verschluss eines Dünndarm-Stomas, n.n.bez.
38.85.19↔	So chir Verschluss von and thorakalen Aa, sonstige	46.51.10↔	Verschluss eines doppelläufigen Dünndarm-Stomas
38.85.20↔	So chir Verschluss von thorakalen Venen, n.n.bez.	46.51.20↔	Verschluss eines endständigen Dünndarm-Stomas
38.85.21↔	Sonstiger chirurgischer Verschluss der V. cava superior	46.51.99↔	Verschluss eines Dünndarm-Stomas, sonstige
38.85.22↔	Sonstiger chirurgischer Verschluss der V. pulmonalis	46.52.00↔	Verschluss einer Kolostomie, n.n.bez.
38.85.23↔	Sonstiger chirurgischer Verschluss der V. subclavia	46.52.10↔	Verschluss einer doppelläufigen Kolostomie
38.85.28↔	So chir Verschluss von sonst tiefen thorakalen Venen	46.52.20↔	Verschluss einer endständigen Kolostomie
38.85.29↔	So chir Verschluss von thorakalen Venen, sonstige	46.52.99↔	Verschluss einer Kolostomie, sonstige
38.85.99↔	So chir Verschluss von and thorakalen Gef, sonstige	46.61↔	Fixierung des Dünndarms an der Bauchwand
38.86.00↔	Sonstiger chirurgischer Verschluss von abd Aa, n.n.bez.	46.62↔	Sonstige Fixierung des Dünndarms
38.86.10↔	Sonstiger chir Verschluss von viszeralen Aa, n.n.bez.	46.63↔	Fixierung des Dickdarms an der Bauchwand
38.86.11↔	Sonstiger chirurgischer Verschluss des Truncus coeliacus	46.71↔	Naht einer Duodenalverletzung
38.86.12↔	Sonstiger chirurgischer Verschluss der A. gastrica	46.72.11↔	Verschluss einer Duodenalfistel, offen chirurgisch
38.86.13↔	Sonstiger chirurgischer Verschluss der A. hepatica	46.72.12↔	Verschluss einer Duodenalfistel, laparoskopisch
38.86.14↔	Sonstiger chirurgischer Verschluss der A. lienalis	46.73↔	Naht einer Dünndarmverletzung, ausgenommen Duodenum
38.86.15↔	Sonstiger chirurgischer Verschluss der A. renalis	46.74.11↔	Verschluss einer Dünndfist, ausgen Duodenum, offen chir
38.86.16↔	Sonstiger chirurgischer Verschluss der A. mesenterialis	46.74.12↔	Verschluss einer Dünndfist, ausgen Duod, laparoskopisch
38.86.17↔	Sonstiger chirurgischer Verschluss der A. iliaca	46.75↔	Naht einer Dickdarmverletzung
38.86.19↔	Sonstiger chir Verschluss von viszeralen Aa, sonstige	46.76.11↔	Verschluss einer Dickdarmfistel, offen chirurgisch
38.86.99↔	Sonstiger chirurgischer Verschluss von abd Aa, sonstige	46.76.12↔	Verschluss einer Dickdarmfistel, laparoskopisch
38.87.00↔	Sonstiger chir Verschluss von abd Venen, n.n.bez.	46.79.10↔	Sonstige Reko a Darm, Nht e sonstigen Darmverletzung
38.87.10↔	So chir Verschluss von tiefen abd Venen, n.n.bez.	46.79.21↔	So Reko a Darm, Verschl e sonst Darmfistel, offen chir
38.87.11↔	Sonstiger chirurgischer Verschluss der V. cava inferior	46.79.22↔	So Reko a Darm, Verschluss e sonst Darmfistel, laparask
38.87.12↔	So chir Verschluss d V. iliaca communis u V. iliaca int	46.79.30↔	S Rk a Dm, Erweiterngs Vrschmälngrngsplstk a Dm
38.87.19↔	So chir Verschluss von tiefen abd Venen, sonstige	46.79.31↔	S Rk a Dm, Lngtdnl Dmvrflngng n Bianch
38.87.99↔	Sonstiger chir Verschluss von abd Venen, sonstige	46.79.32↔	S Rk a Dm, Sriell trnsvrs Entrplstie [STEP]
44.61↔	Naht einer Magenverletzung	46.79.39↔	Sonstige Rekonstruktion am Darm, Sonstige Darmverlängerung
44.64↔	Gastropexie	46.79.40↔	Sonstige Rekonstruktion a Darm, Anl e Reservoirs, Dünnd
44.65.00↔	Ösophagogastroplastik, n.n.bez.	46.79.41↔	Sonstige Rekonstruktion a Darm, Anl e Reservoirs, Dickd
44.65.10↔	Ösophagogastroplastik, Kardioplastik, offen chirurgisch	46.79.50↔	Sonstige Reko a Darm, Revision e Reservoirs, Dünnd
44.65.20↔	Ösophagogastroplastik, (Hemi-)Fundoplikatio, offen chirurgisch	46.79.51↔	Sonstige Reko a Darm, Revision e Reservoirs, Dickd
44.65.30↔	Ösphggstrplstk, Vrt Gstrpl n Msn, offn chr	46.79.99↔	Sonstige Rekonstruktion am Darm, sonstige
44.65.99↔	Ösophagogastroplastik, sonstige	46.80↔	Intra-abdominale Manipulation am Darm, n.n.bez.
44.66↔	So Massnahm zur Reko der ösoph-gastr SpinktFunkt	46.85.11↔	Dilatation des Darms, Bougierung des Darmes, offen chirurgisch
44.67.00↔	Lprsk Mssnhm z Rk d ösphggstrschn Spnktfnkt, n.n.bz.	46.85.12↔	Dilatation des Darms, Bougierung des Darmes, laparoskopisch
44.67.10↔	Lprsk Mssnhm z Rk d ösphggstrschn Spnktfnkt, Krdioplastk, lprsk	46.85.21↔	Dilatation d Darms, Dilatation d Dünndarms, offen chir
44.67.20↔	Lprsk Mssnhm z Rk d ösphggstrschn Spnktfnkt,(Hm) Fndplktio,lprsk	46.85.22↔	Dilatation des Darms, Dilatation des Dünndarms, laparoskopisch
44.67.99↔	Lprsk Mssnhm z Rk d ösphggstrschn Spnktfnkt, S	46.85.31↔	Dilatation d Darms, Dilatation d Dickdarms, offen chir
44.68.00↔	Laparoskopische Gastroplastik, n.n.bez.	46.85.32↔	Dilatation des Darms, Dilatation des Dickdarms, laparoskopisch
44.68.10↔	Laparosk Gastropl, Vert Gastropl na Mason, (laparask)	46.91↔	Myotomie am Colon sigmoideum
44.68.99↔	Laparoskopische Gastroplastik, sonstige	46.92↔	Myotomie am übrigen Kolon, ausser Sigmoid
44.69↔	Sonstige Rekonstruktion am Magen	46.93↔	Revision einer Dünndarmanastomose
44.93↔	Einsetzen eines Magenballons	46.94↔	Revision einer Dickdarmanastomose
44.94↔	Entfernen eines Magenballons	46.97.00↔	Darmtransplantation, n.n.bez.
44.95↔	Laparoskopische restriktive Magenoperation	46.97.10↔	Darmtransplantation, DünndRetx während dess stat Aufnh
44.96↔	Laparoskopische Revision von restriktiven Magenoperationen	46.97.99↔	Darmtransplantation, sonstige
44.97↔	Laparosk Entf von Vorricht(en) einer MagRestr	46.99.10↔	Sonstige Operationen am Darm, Dekompression des Darmes
44.98↔	(Laparosk) Anpassen von adjustbar MagRestrVorr	46.99.21↔	So Op a Darm, EndoLoop und Clippen a Darm, offen chir
45.61↔	Multiple Segmentresektion am Dünndarm	46.99.22↔	So Op a Darm, EndoLoop und Clippen a Darm, laparask
45.62↔	Sonstige Teilresektion am Dünndarm	46.99.31↔	Sonstige Operationen a Darm, Injekt a Darm, offen chir
45.63.00↔	Totalexstirpation des Dünndarms, n.n.bez.	46.99.32↔	Sonstige Operationen am Darm, Injektion am Darm, laparoskopisch
45.63.99↔	Totalexstirpation des Dünndarms, sonstige	46.99.41↔	So Op a Darm, Transduod Drain e Pankrzyst, offen chir
45.71↔	Multiple Segmentresektion am Dickdarm	46.99.42↔	So Op a Darm, Transduod Drain e Pankrzyst, laparask
45.72↔	Zäkumresektion	46.99.51↔	S Op a Dm, Enl o Wchs e N sbxp Prth a Dm, offn chr

46.99.52↔	S Op a Drm, Enl o Wchs e N slbpx Prth a Drm, lprsk	54.99.40↔	So Op i d AbdReg, Rev e kutperit Fistel (Kathverwsys)
46.99.61↔	S Op a Drm, Enl o Wchs e slbpx Prth a Drm, offn chr	54.99.41↔	S Op i d AbdRg, Entf o Vrschl e ktprt Fstl (Kthvrwsys)
46.99.62↔	S Op a Drm, Enl o Wchs e slbpx Prth a Drm, lprsk	54.99.50↔	So Op i d AbdReg, Anl e temp Bauchwandverschlusses
46.99.71↔	Sonstige Op a Darm, Entf e Prothese, offen chir	54.99.60↔	Sonstige Operationen in der Abdominal-Region, Lumbotomie
46.99.72↔	Sonstige Operationen a Darm, Entf e Prothese, laparask	54.99.61↔	Sonstige Operationen in der Abdominal-Region, Relumbotomie
46.99.80↔	Sonstige Operationen am Darm, Durchtrennung der Laddschen Bänder	54.99.99↔	Sonstige Operationen in der Abdominal-Region, sonstige
46.99.91↔	Sonstige Operationen am Darm, offen chirurgisch	77.61.00↔	Lk Rs v Knchläs o Gw an Skp, Klv, Rp u Strn, n.n.bz.
46.99.92↔	Sonstige Operationen am Darm, laparoskopisch	77.61.10↔	Lok Resektion von Knochläs o Gew an Skapula und Klav
48.71↔	Naht einer Rektumverletzung	77.61.11↔	Lokale Resektion von Knochenläsion oder -gewebe an einer Rippe
48.72↔	Verschluss einer Proktostomie	77.61.12↔	Lokale Resektion von Knochenläsion oder -gewebe am Sternum
48.73↔	Verschluss einer anderen rektalen Fistel	77.61.20↔	Lk Rs v Knchläs o Gw an Skp, Klv, Rp u Strn, Dbr an Skp u Klv
48.75↔	Abdominale Rektopexie	77.61.99↔	Lok Res v Knochläs o Gew an Skap, Klav, Rip u Stern, So
48.76.00↔	Sonstige Rektopexie, n.n.bez.	77.81.00↔	So Part Knochres an Skap, Klav, Rip und Stern, n.n.bez.
48.76.10↔	Sonstige Rektopexie, Rektopexie durch Rectotomia posterior	77.81.10↔	Sonstige partielle Knochenresektion an Skapula und Klavikula
48.76.11↔	Sonstige Rektopexie, Extraanale Mukosaresektion (Rehn-Delorme)	77.81.11↔	Sonstige partielle Knochenresektion an einer Rippe
48.76.99↔	Sonstige Rektopexie, sonstige	77.81.12↔	Sonstige partielle Knochenresektion am Sternum
48.79↔	Sonstige Rekonstruktion am Rektum	77.81.99↔	So Part Knochres an Skap, Klav, Rip und Sternum, So
48.93↔	Verschluss einer perirektalen Fistel	77.91.00↔	Totale Res von Skapula, Klav, Rip und Sternum, n.n.bez.
51.21↔	Sonstige partielle Cholezystektomie	77.91.10↔	Totale Resektion von Skapula und Klavikula
51.22.00↔	Cholezystektomie, n.n.bez.	77.91.11↔	Totale Resektion einer Rippe
51.22.10↔	Cholezyekt, Cholezyekt oh operative Rev d Gallgänge	77.91.12↔	Totale Resektion einer Halsrippe
51.22.11↔	Cholezyekt, Cholezyekt m operativer Rev d Gallgänge	77.91.13↔	Totale Resektion des Sternums
51.22.12↔	Cholezystektomie, Erweiterte Cholezystektomie	77.91.99↔	Totale Res von Skapula, Klav, Rip und Sternum, sonstige
51.22.99↔	Cholezystektomie, sonstige	78.41.00↔	So Plast Reko an Skap, Klav, Rip und Sternum, n.n.bez.
51.23↔	Laparoskopische Cholezystektomie	78.41.10↔	Sonstige plastische Rekonstruktion an Skapula und Klavikula
51.24↔	Partielle laparoskopische Cholezystektomie	78.41.20↔	Sonstige plastische Rekonstruktion an Rippen und Sternum
53.41↔	Operation einer Umbilikalhernie mit Transplantat oder Prothese	78.41.30↔	S Plast Rk a Skp,Klv,Rp,Strn,Imp vrtklin exp prot Ttrp [VEPTR]
53.49↔	Sonstige Operation einer Umbilikalhernie	78.41.99↔	So Plast Reko an Skap, Klav, Rip und Sternum, So
54.0x.00↔	Inzision an der Bauchwand, n.n.bez.	82.51↔	Verlängerung einer Sehne der Hand
54.0x.10↔	Inzision an d Bauchw, Extraperitoneale Drain d Bauchw	83.65.00↔	Sonstige Naht an Muskel oder Faszie, n.n.bez.
54.0x.99↔	Inzision an der Bauchwand, sonstige	83.65.10↔	Sonstige Naht an Muskel oder Faszie, Kopf und Hals
54.11↔	Probelaparotomie	83.65.11↔	Sonstige Naht an Muskel oder Faszie, Schulter und Axilla
54.12.00↔	Wiedereröffnung einer kürzlichen Laparotomie, n.n.bez.	83.65.12↔	Sonstige Naht an Muskel oder Faszie, Oberarm und Ellenbogen
54.12.10↔	Wiedereröffn e kürzlichen Laparot, SecondlookLaparot	83.65.13↔	Sonstige Naht an Muskel oder Faszie, Unterarm
54.12.99↔	Wiedereröffnung einer kürzlichen Laparotomie, sonstige	83.65.14↔	Sonstige Naht an Muskel oder Faszie, Brustwand, Bauch und Rücken
54.19.00↔	Sonstige Laparotomie, n.n.bez.	83.65.15↔	Sonstige Nht an M o Fasz, Leist und Genreg und Gesäss
54.19.10↔	Sonstige Laparotomie, Laparotomie mit Drainage	83.65.16↔	Sonstige Naht an Muskel oder Faszie, Untere Extremität
54.19.99↔	Sonstige Laparotomie, sonstige	83.65.19↔	Sonstige Naht an Muskel oder Faszie, Andere Lokalsiation
54.21.00↔	Laparoskopie, n.n.bez.	83.65.99↔	Sonstige Naht an Muskel oder Faszie, sonstige
54.21.10↔	Laparoskopie, Diagnostische Laparoskopie	85.0x.00↔	Inzision an der Mamma, n.n.bez.
54.21.20↔	Laparoskopie, Zugangsweg f Chir (Ther) Interventionen	85.0x.10↔	Inzis an d Mamma mit Durchtr d Kapsel b Mammaprothese
54.21.30↔	Laparoskopie, Laparoskopie mit Drainage	85.0x.11↔	Inzision an der Mamma, ohne weitere Massnahmen
54.21.99↔	Laparoskopie, sonstige	85.0x.99↔	Inzision an der Mamma, mit sonstigen weiteren Massnahmen
54.51↔	Laparoskopische Lösung von peritonealen Adhäsionen	85.25↔	Exzision einer Brustwarze
54.59↔	Sonstige Lösung von peritonealen Adhäsionen	85.31↔	Einseitige Mammareduktionsplastik
54.64.00↔	Naht am Peritoneum, n.n.bez.	85.32↔	Beidseitige Mammareduktionsplastik
54.64.10↔	Nht a Prtn, Nht v Msntrium, Omntm mjs o mns (n Vrtz)	85.50↔	Augmentationsmammoplastik, n.n.bez.
54.64.99↔	Naht am Peritoneum, sonstige	85.51↔	Einseitige intramammäre Injektion zur Augmentation
54.73↔	Sonstige Rekonstruktion am Peritoneum	85.52↔	Beidseitige intramammäre Injektion zur Augmentation
54.74↔	Sonstige Rekonstruktion am Omentum	85.53.00↔	Einseitige Prothesenimplantation an der Mamma, n.n.bez.
54.75↔	Sonstige Rekonstruktion am Mesenterium	85.53.10↔	Einseitige Prothesenimplantation an der Mamma, nach Mastektomie
54.99.00↔	Sonstige Operationen in der Abdominal-Region, n.n.bez.	85.53.99↔	Einseitige Prothesenimplantation an der Mamma, sonstige
54.99.10↔	Einsatz eines Klammernahtgerätes, n.n.bez.	85.54.00↔	Beidseitige Prothesenimplantation an der Mamma, n.n.bez.
54.99.11↔	Einsatz eines zirkulären Klammernahtgerätes, offen chirurgisch	85.54.10↔	Beidseitige Prothesenimplantation an der Mamma, nach Mastektomie
54.99.12↔	Ens e zrklärn Klmmrnhtrgräts, übr vrbsthnd Körperöffnng	85.54.99↔	Beidseitige Prothesenimplantation an der Mamma, sonstige
54.99.13↔	Einsatz eines linearen Klammernahtgerätes, offen chirurgisch	85.6↔	Mastopexie
54.99.14↔	Einsatz eines linearen Klammernahtgerätes, laparoskopisch	85.7↔	Totale plastische Rekonstruktion der Mamma
54.99.19↔	Einsatz eines Klammernahtgerätes,sonstige	85.82↔	Spalthauttransplantat an die Mamma
54.99.20↔	Art d verwendeten Mat f Gewers und Gewerst, n.n.bez.	85.83↔	Vollhauttransplantat an die Mamma
54.99.21↔	Nicht resorbierbares Material ohne Beschichtung	85.84↔	Mammarekonstruktion mit gestieltem Hautlappen
54.99.22↔	Nicht resorbierbares Material mit antimikrobieller Beschichtung	85.85↔	Mammarekonstruktion mit gestielten Muskelhautlappen
54.99.23↔	Nicht resorbierbares Material mit Titanbeschichtung	85.86↔	Transplantation einer Brustwarze
54.99.24↔	Nicht resorbierbares Material, mit sonstiger Beschichtung	85.87.00↔	Sonstige Operation an der Brustwarze, n.n.bez.
54.99.25↔	Composite-Material	85.87.10↔	Naht an der Brustwarze (nach Verletzung)
54.99.26↔	(Teil-) resorbierbares Material, synthetisch	85.87.11↔	Plastische Rekonstruktion d Brustwarz d Hauttx
54.99.27↔	(Teil-) resorbierbares Material, biologisch	85.87.12↔	Plastische Rekonstruktion der Brustwarze durch Tätowierung
54.99.29↔	Art d verwendeten Mat f Gewers und Gewerst, sonstige		
54.99.30↔	S Op i d AbdRg, Rs v Gw i d Bauchrg oh schr Orgnuordnng		

85.87.13↔	Chirurgische Eversion einer invertierten Brustwarze	85.89.13↔	Mammoplastik mit Omentumlappen
85.87.14↔	Plastische Rekonstruktion eines Warzenhofes (durch Tätowierung)	85.89.99↔	Sonstige Mammoplastik, sonstige
85.87.99↔	Sonstige Operation an der Brustwarze, sonstige	85.93↔	Revision eines Mammaimplantats
85.89.00↔	Sonstige Mammoplastik, n.n.bez.	85.94↔	Entfernen eines Mammaimplantats
85.89.10↔	Mammoplastik mit freiem Haut-Muskel-Transplantat	85.95↔	Einsetzen eines Gewebeexpanders in die Mamma
85.89.11↔	Mammopl m gestielt HautMTx (myokut Lp), oh Prothimpl	86.81↔	Straffungsoperation am Gesicht
85.89.12↔	Mammopl m gestielt HautMTx (myokut Lp), m Prothimpl	86.82↔	Rhytidektomie am Gesicht

ADRG X07**Replantation bei traumatischer Amputation**

Prozedur in Tabelle X07-1 oder Prozedur in Tabelle X07-2

DRG X07A**Replantation bei traumatischer Amputation, mit Replantation mehr als einer Zehe oder mehr als eines Fingers**

Mindestens zwei Prozeduren in Tabelle X07-1 oder Prozedur mit Zusatzkennzeichen B in Tabelle X07-3 oder Prozedur in Tabelle X07-2

DRG X07B**Replantation bei traumatischer Amputation, mit Replantation eines Fingers oder einer Zehe****Prozedur X07-1**

82.61↔	Pollizisation mit Übertragung von Nerven und Blutversorgung	84.29.00↔	Sonstige Replantation, n.n.bez.
82.81↔	Transfer eines Fingers, ausgenommen Daumen	84.29.10↔	Sonstige Replantation, Obere Extremität
84.21↔	Daumen-Replantation	84.29.20↔	Sonstige Replantation, Untere Extremität
84.22↔	Finger-Replantation (ausser Daumen)	84.29.99↔	Sonstige Replantation, sonstige
84.25↔	Zehen-Replantation		

Prozedur X07-2

84.23.00↔	Replantation von Vorderarm, Handgelenk oder Hand, n.n.bez.	84.27.10↔	Repl von Us o Sg, Repl vom Us i Kniebereich
84.23.10↔	Repl von Vorderarm, Hdgel o Hand, Repl von Vorderarm	84.27.99↔	Replantation von Unterschenkel oder Sprunggelenk, sonstige
84.23.11↔	Repl von Vorderarm, Hdgel o Hand, Repl von Hdgel o Hand	84.28↔	Oberschenkel-Replantation
84.23.99↔	Replantation von Vorderarm, Handgelenk oder Hand, sonstige	84.29.00↔	Sonstige Replantation, n.n.bez.
84.24↔	Oberarm-Replantation	84.29.10↔	Sonstige Replantation, Obere Extremität
84.26↔	Fuss-Replantation	84.29.20↔	Sonstige Replantation, Untere Extremität
84.27.00↔	Replantation von Unterschenkel oder Sprunggelenk, n.n.bez.	84.29.99↔	Sonstige Replantation, sonstige

Prozedur X07-3

84.21↔	Daumen-Replantation	84.29.10↔	Sonstige Replantation, Obere Extremität
84.22↔	Finger-Replantation (ausser Daumen)	84.29.20↔	Sonstige Replantation, Untere Extremität
84.25↔	Zehen-Replantation	84.29.99↔	Sonstige Replantation, sonstige
84.29.00↔	Sonstige Replantation, n.n.bez.		

ADRG X33**Mehrzeitige komplexe OR-Prozeduren bei Verletzungen, Vergiftungen und toxischen Wirkungen von Drogen und Medikamenten**

Mindestens zwei Behandlungen, die mindestens einem Tag auseinander liegen in [mindestens zwei Prozeduren in Tabelle X33-1]

DRG X33Z**Mehrzeitige komplexe OR-Prozeduren bei Verletzungen, Vergiftungen und toxischen Wirkungen von Drogen und Medikamenten****Prozedur X33-1**

00.54.00↔	Implnt o Erstz nr d Plsgnr e Rsynchrdfbr [CRTD], n.n.bz.	00.62.40↔	Perkutane Atherektomie an intrakraniell(en) Gefäss(en)
00.54.10↔	Implant nur d Pulsgener e Resynchrdfibr [CRTD]	00.62.50↔	Perkutane Thrombektomie an intrakraniell(en) Gefäss(en)
00.54.11↔	Systemumstellung bei Resynchronisationsdefibrillator [CRT-D]	00.62.60↔	Perkutane Rotationsthibektomie an intrakr(n) Gefäss(en)
00.54.12↔	Erstz nur d Pulsgener e Resynchrdfibr [CRTD]	00.62.99↔	Perkut Angiopl o Atherekt an intrakr(n) Gefäss(en), So
00.54.99↔	Implnt o Erstz nr d Plsgnr e Rsynchrdfbr [CRTD], S	00.65.00↔	Prkt Enstz v snst(n) intrkr vsk Stnt(s), n.n.bz.
00.62.00↔	Prkt Angiopl o Athrkt an intrkr(n) Gf(n), n.n.bz.	00.65.11↔	Perktranslum Einsetz v intrakr vaskulären Mikrostents
00.62.10↔	Perkutane Ballonangioplastie an intrakraniell(en) Gefäss(en)	00.65.99↔	Perkut Einsetz v sonst(n) intrakr vask Stent(s), So
00.62.20↔	Perkutane Bladeangioplastie an intrakraniell(en) Gefäss(en)	00.70↔	Revision einer Hüftendoprothese, sowohl
00.62.30↔	Perkutane Laserangioplastie an intrakraniell(en) Gefäss(en)	00.71↔	Revision einer Hüftendoprothese, azetabuläre Komponente

00.72↔	Revision einer Hüftendoprothese, femorale Komponente	01.59.99↔	Sonstige Exz o Destr von Läs o Gew a Hirn, sonstige
00.73↔	Revision von Hüftprothese, nur azetabulä	01.6x.00↔	Exzision und Destruktion einer Läsion am Schädel, n.n.bez.
00.80↔	Revision einer Knieprothese, total (alle Komponenten)	01.6x.10↔	Exzision und Destruktion von Tumorgewebe an der Schädelbasis
00.81↔	Revision einer Knieprothese, Tibiakomponente	01.6x.11↔	Exzision und Destruktion von Tumorgewebe an der Kalotte
00.82↔	Revision einer Knieprothese, Femurkomponente	01.6x.20↔	Exz und Destr vom sonst erkrankten Gew an d Schädelb
00.83↔	Revision einer Knieprothese, Patellarkomponente	01.6x.21↔	Exz und Destr von sonstigem erkrankten Gew an d Kalotte
00.84↔	Revision einer Knieprothese, Tibialiner	01.6x.22↔	Exz u Destr v sonst erkrankten Gew an d Kalotte m Hirnh
00.85↔	Ersatz der Oberfläche Hüftgelenk total	01.6x.99↔	Exzision und Destruktion einer Läsion am Schädel, sonstige
00.86↔	Ersatz der Oberfläche Hüftgelenk, partiell, Femurkopf	02.01↔	Eröffnen einer Schädelnaht
00.87↔	Ersatz der Oberfläche Hüftgelenk, partiell, Azetabulum	02.02↔	Elevation von Frakturfragmenten vom Schädel
01.22↔	Entfernen der Elektrode(n) eines intrakr Neurostim	02.03↔	Bildung eines Schädelknochenlappens
01.23.00↔	Rekraniotomie, n.n.bez.	02.04.00↔	Knochentransplantation an den Schädel, n.n.bez.
01.23.10↔	Rekraniotomie mit Einbringen einer Drainage	02.04.10↔	Knochentransplantation an den Schädel, Schädeldach
01.23.20↔	Rekrant m Entf von allopl Mat o Medträg aus d Schädelkn	02.04.99↔	Knochentransplantation an den Schädel, sonstige
01.23.21↔	Rekrant m Entf von allopl Mat o Medträg aus d Epidraum	02.05.00↔	Einsetzen einer Schädelknochenplatte, n.n.bez.
01.23.29↔	Rekraniotomie mit Entfernen von sonstigen Material	02.05.10↔	Enstz Schädlnpl(CADImplnt) an Hrnsch oh Bteil Gsschäd,Enf Df
01.23.99↔	Rekraniotomie, sonstige	02.05.11↔	Ens Schknpl(CADImp)a Hrnsch oh Bteil d Gsschäd.gr/kmpl Df
01.26↔	Einsetz und Ersetz e Kath i d Schädelhöhle o Hirngew	02.05.20↔	Eins Schknpl (CADImp) Hnsch Bteil v Orb,Tprlr fr Sn (bz 2Reg)
01.28↔	Einsetzen von intrakraniellen Katheter(n) via Bohrloch(löcher)	02.05.30↔	Enstz Schädlnpl (CAD) an Hrnsch/Bteil mit RgGsschäd, ab 3 Rg
01.29.00↔	Rv (h Erstz) v Kth(n) aus Schädln o Hrngw, n.n.bz.	02.05.99↔	Einsetzen einer Schädelknochenplatte, sonstige
01.29.10↔	Stereot Rev (oh Ersetz) v intrazer Kath z intrav Infus	02.06.00↔	Sonstige Osteoplastik am Schädel, n.n.bez.
01.29.99↔	Rev (oh Ersetz) v Kath(n) aus Schädln o Hirngew, So	02.06.10↔	Frontoorbitale Kranioplastik zur Verlagerung
01.31.00↔	Inzision an den Hirnhäuten, n.n.bez.	02.06.20↔	Rk d Hrnsch oh Bteil d Gsschäd, m einf Implnt (Knmnt)
01.31.10↔	Inzis an D Hirnh zur Entl e subduralen Hämat (Hygroms)	02.06.30↔	Reko v Hirn u Gesschäd, m einf Implant (Knezement) o Tx
01.31.11↔	Inzision an D Hirnhäuten zur Entl e subduralen Empyems	02.06.99↔	Sonstige Osteoplastik am Schädel (Kranioplastik), sonstige
01.31.20↔	Inzs an D Hrnh z Drain v subd u sbchnoidlr Flüssgk	02.07↔	Entfernen einer Schädelknochenplatte
01.31.99↔	Inzision an den Hirnhäuten, sonstige	02.11↔	Einfache Naht an der Dura mater des Gehirns
01.32.00↔	Lobotomie und Traktotomie, n.n.bez.	02.12.00↔	Sonstige Rekonstruktion an den Hirnhäuten, n.n.bez.
01.32.10↔	Lobotomie und Traktotomie, Zingulotomie	02.12.10↔	Sonstige Rekonstruktion an den Hirnhäuten ohne Kranioplastik
01.32.11↔	Lobotomie und Traktotomie, Subpiale Transsektion	02.12.20↔	Sonstige Rekonstruktion an den Hirnhäuten mit Kranioplastik
01.32.12↔	Lobotomie und Traktotomie, Multiple Lobotomien	02.12.21↔	Sonstige Duraplastik mit Kranioplastik an der Konvexität
01.32.20↔	Lobotomie u Traktotomie, Stereot Untbr von Bahnsystemen	02.12.22↔	So Durapl m Kranioplastik a kraniozervikalen Übergang
01.32.99↔	Lobotomie und Traktotomie, sonstige	02.12.99↔	Sonstige Rekonstruktion an den Hirnhäuten, sonstige
01.39.00↔	Sonstige Inzision am Gehirn, n.n.bez.	02.13↔	Ligatur eines Gefässes der Hirnhäute
01.39.10↔	Sonstige Inzision a Hirn zur Entl e intrazer Hämat	02.14↔	Exzision am Plexus chorioideus
01.39.11↔	Sonstige Inzision a Hirn zur Entl e intrazer Abszesses	02.2↔	Ventrikulostomie
01.39.19↔	So Inzis a Gehrin, Entl von So intrazerebraler Flüssigk	02.31↔	Ventrikelshunt zu Strukturen in Kopf und Hals
01.39.20↔	So Inzis a Hirn, Stereotaktische Entl e intrakr Hämat	02.32↔	Ventrikelshunt zum Kreislaufsystem
01.39.21↔	So Inzis a Hirn, Stereot Entl e intrakr Abszesses	02.33↔	Ventrikelshunt zur Thoraxhöhle
01.39.29↔	S Inzs a Hrn, Streot Entl S intrkrnielr Flüssgk	02.34↔	Ventrikelshunt zu Bauchhöhle und Bauchorganen
01.39.30↔	Sonstige Inzision a Gehirn, Entf e intrazerebralen Fk	02.35↔	Ventrikelshunt zum Harnwegssystem
01.39.40↔	Anl e ext Drain a Liqusys (z.B. ventr, zisternal, subd)	02.39↔	Sonstige Operationen zum Einrichten einer Ventrikeldrainage
01.39.41↔	Anl e Reserv a Liqusys (z.B. ventr, zisternal, subd)	02.43↔	Entfernen eines Ventrikelshunts
01.39.42↔	Entf e Reserv a Liqusys (z.B. ventr, zisternal, subd)	02.91↔	Lösung von kortikalen Adhäsionen
01.39.50↔	Entfernung eines intrakraniellen Implantates	02.92↔	Plastische Rekonstruktion am Gehirn
01.39.99↔	Sonstige Inzision am Gehirn, sonstige	02.93.00↔	Implnt o Erstz d Elktrd(n) e intrkr Neurstm, n.n.bz.
01.41↔	Operationen am Thalamus	02.93.10↔	Implant o Ersetz v temp Mikroel z monolok Abl u Stimul
01.42↔	Operationen am Globus pallidum	02.93.11↔	Implant o Ersetz v temp Mikroel z multilok Abl u Stimul
01.51.00↔	Exzision von Läsion oder Gewebe an den Hirnhäuten, n.n.bez.	02.93.20↔	Implnt o Erstz v prmn Mkroel z mnlk Abl u Stml
01.51.10↔	Exz v Tmrgw an D Hrnh m Präprtion v infiltriertm Nchbrgw	02.93.21↔	Implnt o Erstz v prmn Mkroel z mltk Abl u Stml
01.51.99↔	Exzision von Läsion oder Gewebe an den Hirnhäuten, sonstige	02.93.99↔	Implant o Ersetz d Elektrod(n) e intrakr Neurostim, So
01.52.00↔	Hemisphärektomie, n.n.bez.	02.96↔	Einsetzen einer sphenoidalen Elektrode
01.52.10↔	Hemisphärektomie, hirneigenes intrazerebrales Tumorgewebe	02.99.00↔	Sonstige Operation an Schädel, Gehirn und Hirnhäuten, n.n.bez.
01.52.11↔	Hemisphärektomie, nicht hirneigenes intrazerebrales Tumorgewebe	02.99.10↔	Stereotaktische Eingriffe am Liquorsystem
01.52.99↔	Hemisphärektomie, sonstige	02.99.11↔	Streot Implnt u Explntion v rdioaktvm Mt als slbst Engr
01.53.00↔	Lobektomie am Gehirn, n.n.bez.	02.99.12↔	Stereot Implant von Gew an Schäd, Hirn und Hirnh
01.53.10↔	Lobektomie am Gehirn, hirneigenes intrazerebrales Tumorgewebe	02.99.13↔	Stereotaktische Instill von Med als selbständiger Ingr
01.53.11↔	Lobekt a Hirn, Ni hirneigenes intrazerebrales Tumorgew	02.99.14↔	Streot Implnt, Rv o Wchs v intrkr Kth z intrv Inf
01.53.99↔	Lobektomie am Gehirn, sonstige	02.99.20↔	Umwdl e Lquorshnts (Hrnwssrbleitng) i e Mhrfchbleitng
01.59.00↔	Sonstige Exz o Destr von Läs o Gew a Hirn, n.n.bez.	02.99.29↔	Sonstige Revision und Entfernung von Liquorableitungen
01.59.10↔	Sonstige Exz von hirneig intrazer Tumorgew a Hirn	02.99.30↔	Implantation oder Wechsel einer intrakraniellen Messsonde
01.59.11↔	Sonstige Exz von Ni hirneig intrazer Tumorgew a Hirn	02.99.31↔	Revision (ohne Wechsel) einer intrakraniellen Messsonde
01.59.12↔	So Exz von Läs o Gew a Hirn, Debr e Kontusion a Hirn	02.99.40↔	Implantation oder Wechsel einer Neuroprothese
01.59.19↔	Sonstige Exzision von Läsion oder Gewebe am Gehirn, sonstige	02.99.41↔	Revision (ohne Wechsel) einer Neuroprothese
01.59.20↔	Sonstige Destr von hirneig intrazer Tumorgew a Hirn	02.99.50↔	Implant u Entf e KathBallonSyst zur intrazer Brachyth
01.59.21↔	Sonstige Destr von Ni hirneig intrazer Tumorgew a Hirn	02.99.60↔	Streot Rv (h Erstz) d Elktrd(n) e intrkr Neurstm
01.59.29↔	Sonstige Destruktion von Läsion oder Gewebe am Gehirn, sonstige	02.99.61↔	Sonstige Rev (oh Ersetz) d Elektrod e intrakr Neurostim

02.99.90↔	Sonstige stereotaktische Op an Schädel, Hirn und Hirnh	25.2x.20↔	Partielle Glossektomie, transmandibularär Zugang, n.n.bez.
02.99.99↔	Sonstige Operation an Schädel, Gehirn und Hirnhäuten, sonstige	25.2x.21↔	Part Glossekt, transmandibularär Zugang, oh Reko
03.53.00↔	Reposition einer Wirbelfraktur, n.n.bez.	25.2x.22↔	Part Glossekt, transmand Zugang, Reko m lok Schleimh
03.53.10↔	Geschlossene Reposition einer Wirbelfraktur ohne Osteosynthese	25.2x.23↔	Part Glossekt, transmand Zugang, Reko m myokut Lappe
03.53.11↔	Geschl Reposition e Wirbelfraktur mit externer Fix	25.2x.24↔	Part Glosst, trnsmd Zg, Rk m fr mkrvsknst Tx
03.53.20↔	Offene Reposition einer Wirbelfraktur	25.2x.29↔	Part Glossekt, transmandibularär Zugang, m So Reko
03.53.99↔	Reposition einer Wirbelfraktur, sonstige	25.2x.30↔	Pelviglossektomie, transoraler Zugang, n.n.bez.
04.01.00↔	Exzision eines Akustikusneurinoms, n.n.bez.	25.2x.31↔	Pelviglossektomie, transoraler Zugang, ohne Rekonstruktion
04.01.10↔	Exzision eines Akustikusneurinoms durch Kraniotomie	25.2x.32↔	Pelviglekt, transoraler Zugang, Reko m lok Schleimhaut
04.01.11↔	Exzision eines Akustikusneurinoms, Translabyrinthärer Zugang	25.2x.33↔	Pelviglekt, transoraler Zugang, Reko m myokut Lappe
04.01.99↔	Exzision eines Akustikusneurinoms, sonstige	25.2x.34↔	Pelviglekt, transor Zug, Reko m fr mikrovaskanast Tx
04.41↔	Dekompression an der Wurzel des N. trigeminus	25.2x.39↔	Pelviglekt, transoraler Zugang, m sonstiger Reko
04.5x.00↔	Transplantation von kranialem oder peripherem Nerv, n.n.bez.	25.2x.40↔	Pelviglossektomie, transmandibularär Zugang, n.n.bez.
04.5x.10↔	Transplantation von extrakraniellen Hirnnerven	25.2x.41↔	Pelviglossektomie, transmandibularär Zugang, ohne Rekonstruktion
04.5x.11↔	Transplantation von Plexus brachialis und Nerven der Schulter	25.2x.42↔	Pelviglekt, transmand Zugang, Reko m lok Schleimh
04.5x.12↔	Transplantation von Nerven des Armes und der Hand	25.2x.43↔	Pelviglekt, transmand Zugang, Reko m myokut Lappe
04.5x.13↔	Transplantation von Nn d Rumpfes und d unteren Extrem	25.2x.44↔	Pelviglekt, transmand Zug, Reko m fr mikrovaskanast Tx
04.5x.19↔	Transplantation von sonstigem kranialem oder peripherem Nerv	25.2x.49↔	Pelviglekt, transmandibularär Zugang, m sonstiger Reko
04.5x.99↔	Transplantation von kranialem oder peripherem Nerv, sonstige	25.2x.50↔	Pelviglossomandibulektomie, n.n.bez.
04.74.00↔	Sonstige Anast e kran oder peripheren Nerven, n.n.bez.	25.2x.51↔	Pelviglossomandibulektomie, ohne Rekonstruktion
04.74.10↔	Fazio-faziale Nerven-Anastomose	25.2x.52↔	Pelviglossomekt, Rekonstruktion m lok Schleimhaut
04.74.11↔	Interkosto-faszikuläre Nerven-Anastomose	25.2x.53↔	Pelviglossomandibulektomie, Rekonstruktion mit myokutaner Lappe
04.74.99↔	Sonstige Anast e kran oder peripheren Nerven, sonstige	25.2x.54↔	Pelviglossomekt, Reko m fr mikrovaskanast Transplantat
04.79.00↔	Sonstige Neuroplastik, n.n.bez.	25.2x.59↔	Pelviglossomandibulektomie, mit sonstiger Rekonstruktion
04.79.10↔	Transplantation und Transp e extrk Hirnner m epin Nht	25.3x.00↔	Vollständige Glossektomie, n.n.bez.
04.79.11↔	Transplantation und Transp d Plexus brachia m epin Nht	25.3x.09↔	Vollständige Glossektomie, sonstige
04.79.12↔	Transplantation und Transp von Nn d Schult m epin Nht	25.3x.10↔	Vollständige Glossektomie, transoraler Zugang, n.n.bez.
04.79.13↔	Tx und Transp e Nn d Armes und d Hand m epin Nht	25.3x.11↔	Vollständige Glossekt, transoraler Zugang, oh Reko
04.79.14↔	Tx u Transp von Nn d Rumpfes u d unt Extrem m epin Nht	25.3x.12↔	Vollst Glossekt, transor Zugang, Reko m lok Schleimh
04.79.19↔	Transplantation und Transp e sonst Nervens m epin Nht	25.3x.13↔	Vollst Glossekt, transor Zugang, Reko m myokut Lappe
04.79.20↔	Transplantation und Transposition e Nn m intersz Nht	25.3x.14↔	Vllst Glosst, trnsr Zg, Rk m fr mkrvsknst Tx
04.79.21↔	Tx und Transp e extrk Hirnner m intersz Nht	25.3x.19↔	Vollständige Glossekt, transoraler Zugang, m So Reko
04.79.22↔	Tx und Transp d Plexus brachia m intersz Nht	25.3x.20↔	Vollständige Glossektomie, transmandibularär Zugang, n.n.bez.
04.79.23↔	Tx und Transp von Nn d Schult m intersz Nht	25.3x.21↔	Vollständige Glossekt, transmand Zugang, oh Reko
04.79.24↔	Tx und Transp e Nn d Armes und d Hand m intersz Nht	25.3x.22↔	Vollst Glossekt, transmand Zugang, Reko m lok Schleimh
04.79.25↔	Tx u Trmsp v Nn d Rmpfs u d unt Extrm m intrfsz Nht	25.3x.23↔	Vollst Glossekt, transmand Zugang, Reko m myokut Lappe
04.79.29↔	Transplantation und Transp e sonst Nn m intersz Nht	25.3x.24↔	Vllst Glosst, trnsmd Zg, Rk m fr mkrvsknst Tx
04.79.99↔	Sonstige Neuroplastik, sonstige	25.3x.29↔	Vollständige Glossekt, transmand Zugang, m So Reko
07.51↔	Exploration im Gebiet des Corpus pineale	25.3x.30↔	Vollständige Pelviglossektomie, transoraler Zugang, n.n.bez.
07.52↔	Inzision am Corpus pineale	25.3x.31↔	Vollständige Pelviglekt, transoraler Zugang, oh Reko
07.53↔	Partielle Exzision des Corpus pineale	25.3x.32↔	Vollst Pelviglekt, transor Zugang, Reko m lok Schleimh
07.54↔	Totale Exzision des Corpus pineale	25.3x.33↔	Vollst Pelviglekt, transor Zugang, Reko m myokut Lappe
07.59↔	Sonstige Operationen am Corpus pineale	25.3x.34↔	Vllst Plvglkt, trnsr Zg, Rk m fr mkrvsknst Tx
07.61↔	Partielle Exzision der Hypophyse, transfrontaler Zugang	25.3x.39↔	Vollständige Pelviglekt, transoraler Zugang, m So Reko
07.62↔	Partielle Exzision an der Hypophyse, transsphenoidaler Zugang	25.3x.40↔	Vollständige Pelviglekt, transmand Zugang, n.n.bez.
07.63↔	Part Exz an der Hypoph, nicht näher bez Zugang	25.3x.41↔	Vollständige Pelviglekt, transmand Zugang, oh Reko
07.64↔	Totale Exzision der Hypophyse, transfrontaler Zugang	25.3x.42↔	Vollst Pelviglekt, transmand Zug, Reko m lok Schleimh
07.65↔	Totale Exzision der Hypophyse, transsphenoidaler Zugang	25.3x.43↔	Vollst Pelviglekt, transmand Zug, Reko m myokut Lappe
07.68↔	Totale Exzision der Hypophyse, anderer näher bezeichneter Zugang	25.3x.44↔	Vllst Plvglkt, trnsmd Zg, Rk m fr mkrvsknst Tx
07.69↔	Totale Exzision der Hypophyse, nicht näher bezeichneter Zugang	25.3x.49↔	Vollständige Pelviglekt, transmand Zugang, m So Reko
07.71↔	Exploration der Fossa hypophysialis	25.3x.50↔	Vollständige Pelviglossomandibulektomie, n.n.bez.
07.72↔	Inzision an der Hypophyse	25.3x.51↔	Vollständige Pelviglossomandibulektomie, ohne Rekonstruktion
07.79↔	Sonstige Operation an der Hypophyse	25.3x.52↔	Vollständige Pelviglossomekt, Reko m lok Schleimhaut
07.81↔	Sonstige partielle Exzision am Thymus	25.3x.53↔	Vollständige Pelviglossomekt, Reko m myokut Lappe
07.82↔	Sonstige totale Exzision des Thymus	25.3x.54↔	Vollst Pelviglossomekt, Reko m fr mikrovaskanast Tx
07.83↔	Thorakoskopische partielle Exzision am Thymus	25.3x.59↔	Vollständige Pelviglossomekt, m sonstiger Reko
07.84↔	Thorakoskopische totale Exzision des Thymus	25.4x.00↔	Radikale Glossektomie, n.n.bez.
25.2x.00↔	Partielle Glossektomie, n.n.bez.	25.4x.10↔	Radikale Glossektomie, transoraler Zugang, n.n.bez.
25.2x.09↔	Partielle Glossektomie, sonstige	25.4x.11↔	Radikale Glossektomie, transoraler Zugang, ohne Rekonstruktion
25.2x.10↔	Partielle Glossektomie, transoraler Zugang, n.n.bez.	25.4x.12↔	Rad Glossekt, transoraler Zugang, Reko m lok Schleimh
25.2x.11↔	Partielle Glossektomie, transoraler Zugang, ohne Rekonstruktion	25.4x.13↔	Rad Glossekt, transoraler Zugang, Reko m myokut Lappe
25.2x.12↔	Part Glossekt, transoraler Zugang, Reko m lok Schleimh	25.4x.14↔	Rad Glossekt, transor Zug, Reko m fr mikrovaskanast Tx
25.2x.13↔	Part Glossekt, transoraler Zugang, Reko m myokut Lappe	25.4x.19↔	Rad Glossekt, transoraler Zugang, m sonstiger Reko
25.2x.14↔	Part Glossekt, transor Zug, Reko m fr mikrovaskanast Tx	25.4x.20↔	Radikale Glossektomie, transmandibularär Zugang, n.n.bez.
25.2x.19↔	Part Glossekt, transoraler Zugang, m sonstiger Reko	25.4x.21↔	Rad Glossekt, transmandibularär Zugang, oh Reko
		25.4x.22↔	Rad Glossekt, transmand Zugang, Reko m lok Schleimh
		25.4x.23↔	Rad Glossekt, transmand Zugang, Reko m myokut Lappe

25.4x.24↔	Rd Glsskt, trmsmnd Zg, Rk m fr mkrvsknst Tx	32.22↔	Chirurgische Lungenvolumenreduktion
25.4x.29↔	Rad Glossekt, transmandibularär Zugang, m So Reko	32.23↔	Offene Exzision von Läsion oder Gewebe an der Lunge
25.4x.30↔	Radikale Pelviglossektomie, transoraler Zugang, n.n.bez.	32.25↔	Thorakoskopische Ablation von Läsion oder Gewebe an der Lunge
25.4x.31↔	Rad Pelviglekt, transoraler Zugang, oh Rekonstruktion	32.26↔	Sonstige Exzision von Läsion Lunge
25.4x.32↔	Rad Pelviglekt, transoraler Zugang, Reko m lok Schleimh	32.28↔	Endosk Exz oder Destr von Läs oder Gew an der Lu
25.4x.33↔	Rad Pelviglekt, transoraler Zugang, Reko m myokut Lappe	32.29↔	So lok Exz oder Destr von Läs oder Gew an der Lu
25.4x.34↔	Rd Plvglkt, trmsr Zg, Rk m fr mkrvsknst Tx	32.30↔	Thorakoskopische Segmentresektion der Lunge
25.4x.39↔	Rad Pelviglekt, transoraler Zugang, m sonstiger Reko	32.39↔	Sonstige und nicht näher bezeichnete Segmentresektion der Lunge
25.4x.40↔	Radikale Pelviglossektomie, transmandibularär Zugang, n.n.bez.	32.41.00↔	Thorakoskopische Lobektomie an der Lunge, n.n.bez.
25.4x.41↔	Rad Pelviglekt, transmandibularär Zugang, oh Reko	32.41.10↔	Lbkt an d L, thrksk, oh Ang e rd Lymphkt, n.n.bz.
25.4x.42↔	Rad Pelviglekt, transmandibularär Zugang, Reko m lok Schleimh	32.41.11↔	Lbkt an d L, thrksk, oh Ang rd Lymphkt, oh brnchpl o angiopl Erw
25.4x.43↔	Rad Pelviglekt, transmandibularär Zugang, Reko m myokut Lappe	32.41.12↔	Lbkt an d L, thrksk, oh Ang e rd Lymphkt, m brnchpl Erw
25.4x.44↔	Rd Plvglkt, trmsmnd Zg, Rk m fr mkrvsknst Tx	32.41.13↔	Lbkt an d L, thrksk, oh Ang e rd Lymphkt, m angiopl Erw
25.4x.49↔	Rad Pelviglekt, transmandibularär Zugang, m So Reko	32.41.14↔	Lbkt an d L, thrksk, oh Ang e rd Lymphkt, m brnchpl u angiopl Erw
25.4x.50↔	Radikale Pelviglossomandibulektomie, n.n.bez.	32.41.19↔	Lobekt an d Lu, thoraksk, oh Ang e rd Lymphkt, So
25.4x.51↔	Radikale Pelviglossomandibulektomie, ohne Rekonstruktion	32.41.20↔	Lobekt an d Lu, thorakoskopisch, mit radikaler Lymphkt
25.4x.52↔	Rad Pelviglossomekt, Rekonstruktion m lok Schleimhaut	32.42.00↔	Lobektomie an der Lunge, offen chirurgisch, n.n.bez.
25.4x.53↔	Radikale Pelviglossomekt, Rekonstruktion m myokut Lappe	32.42.10↔	Lbkt an d L, offn chr, oh Ang e rd Lymphkt, n.n.bz.
25.4x.54↔	Rad Pelviglossomekt, Reko m fr mikrovaskanast Tx	32.42.11↔	Lbkt an L, offn chr, oh Ang rd Lymphkt, oh brnchpl o angiopl Erw
25.4x.59↔	Radikale Pelviglossomekt, m sonstiger Rekonstruktion	32.42.12↔	Lbkt an d L, offn chr, oh Ang e rd Lymphkt, m brnchpl Erw
25.4x.99↔	Radikale Glossektomie, sonstige.	32.42.13↔	Lbkt an d L, offn chr, oh Ang e rd Lymphkt, m angiopl Erw
27.57.00↔	Anbr e gestielt oder fr Lp an Lip und Mund, n.n.bez.	32.42.14↔	Lbkt an L, offn chr, oh Ang rd Lymphkt, m brnchpl&angiopl Erw
27.57.10↔	Anbr e fr mikrovaskanast Transplantats an Lip und Mund	32.42.19↔	Lobekt an d Lu, offen chir, oh Ang e rd Lymphkt, So
27.57.11↔	Anbringen eines gestielten Fernlappens an Lippe und Mund	32.42.20↔	Lobekt an d Lu, offen chir, m radik Lymphkt, n.n.bez.
27.57.99↔	Anbr e gestielt oder fr Lp an Lip und Mund, sonstige	32.42.21↔	Lbkt an d L, offn chr, m rdk Lymphkt, oh brnchpl o angiopl Erw
27.64↔	Einsetzen eines Gaumenimplantates	32.42.22↔	Lbkt an d L, offn chr, m rdk Lymphkt, m brnchpl Erw
29.4x.00↔	Plastische Rekonstruktion am Pharynx, n.n.bez.	32.42.23↔	Lbkt an d L, offn chr, m rdk Lymphkt, m angiopl Erw
29.4x.10↔	Plast Reko a Phar, m lok Schleimhaut o fr Hautlap	32.42.24↔	Lbkt an d L, offn chr, m rdk Lymphkt, m brnchpl u angiopl Erw
29.4x.11↔	Plast Rekonstruktion a Phar, m gestielt myokutanen Lp	32.42.29↔	Lobekt an d Lu, offen chir, m radik Lymphkt, sonstige
29.4x.12↔	Plst Rk a Phr, m mkrvsk anstmsiertm Tx, Drmtr o Mgnhczg	32.42.30↔	Lobektomie an der Lunge, erweitert
29.4x.99↔	Plastische Rekonstruktion am Pharynx, sonstige	32.42.40↔	Lobektomie an der Lunge, Bilobektomie, n.n.bez.
30.3x.00↔	Vollständige Laryngektomie, n.n.bez.	32.42.41↔	Lobekt an d Lu, Bilobekt, ohne bronchopl o angiopl Erw
30.3x.10↔	Vollständige Laryngektomie, ohne Rekonstruktion	32.42.42↔	Lobektomie an d Lunge, Bilobekt, mit bronchopl Erw
30.3x.11↔	Vollständige Laryekt, Rekonstruktion m lok Schleimhaut	32.42.43↔	Lobektomie an d Lunge, Bilobekt, mit angiopl Erw
30.3x.12↔	Vollständige Laryekt, Reko m Ni vaskularisiertem Tx	32.42.44↔	Lobekt an d Lu, Bilobekt, mit bronchopl und angiopl Erw
30.3x.13↔	Vollständige Laryekt, Rekonstruktion m gestielt reg Lp	32.42.49↔	Lobektomie an der Lunge, Bilobektomie, sonstige
30.3x.14↔	Vollständige Laryekt, Rekonstruktion mit gestielt Fernl	32.49↔	Sonstige Lobektomie an der Lunge
30.3x.15↔	Vollständige Laryekt, Reko m fr mikrovaskanast Tx	32.50↔	Thorakoskopische Pneumonektomie
30.3x.16↔	Vollständige Laryekt, Rekonstruktion mit fr Darmtr	32.59↔	Exzision der Lunge, n.n.bez.
30.3x.17↔	Vollständige Laryngektomie, Rekonstruktion mit Magenhochzug	32.6↔	Radikale Dissektion von Thoraxstrukturen
30.3x.19↔	Vollständige Laryngektomie, sonstige Rekonstruktion	34.4x.00↔	Exzision oder Destr einer Läsion an d Bruw, n.n.bez.
30.3x.99↔	Vollständige Laryngektomie, sonstige	34.4x.10↔	Exzision einer Läsion an der Brustwand
30.4x.00↔	Radikale Laryngektomie, n.n.bez.	34.4x.20↔	Teilresektion einer Läsion an der Brustwand, n.n.bez.
30.4x.10↔	Radikale Laryngektomie, mit Pharyngektomie, ohne Rekonstruktion	34.4x.21↔	Teilresektion einer Läsion an der Brustwand, ohne Rekonstruktion
30.4x.11↔	Rad Laryekt, m Pharyngekt, Reko m lok Schleimhaut	34.4x.22↔	Teilresektion einer Läsion an der Brustwand, mit Rekonstruktion
30.4x.12↔	Rad Laryekt, m Pharyngekt, Reko m Ni vaskul Tx	34.4x.30↔	Res e Läs an d Bruw, komplette Res d Sternums, n.n.bez.
30.4x.13↔	Rad Laryekt, m Pharyngekt, Reko m gestielt reg Lp	34.4x.31↔	Res e Läs an d Bruw, komplette Res d Sternums, oh Reko
30.4x.14↔	Rad Laryekt, m Pharyngekt, Rekonstruktion m gestielt Lp	34.4x.32↔	Res e Läs an d Bruw, komplette Res d Sternums, m Reko
30.4x.15↔	Rad Laryekt, m Pharyngekt, Reko m fr mikrovaskanast Tx	34.4x.40↔	Destruktion einer Läsion an der Brustwand
30.4x.16↔	Rad Laryekt, m Pharyngekt, Reko m fr fr Darmtr	34.4x.99↔	Exzision oder Destr einer Läsion an d Bruw, sonstige
30.4x.17↔	Rad Laryekt, m Pharyngekt, Reko m Magenhochzug	34.74↔	Korrektur einer Brustwanddeformität
30.4x.19↔	Radikale Laryekt, m Pharyngekt, sonstige Rekonstruktion	34.81↔	Exzision von Läsion oder Gewebe am Zwerchfell
30.4x.20↔	Rad Laryekt, m Pharyngekt und Schilddrs, oh Reko	34.82↔	Naht eines Zwerchfellrisses
30.4x.21↔	Rd Lrykt, m Phryngkt u Schlddrs, Rk m lk Schleimh	34.83↔	Verschluss einer Zwerchfellfistel
30.4x.22↔	Rd Lrykt, m Phryngkt u Schlddrs, Rk m N vskl Tx	34.84↔	Sonstige plastische Rekonstruktion am Zwerchfell
30.4x.23↔	Rd Lrykt, m Phryngkt u Schlddrs, Rk m gstielt rg Lp	35.10↔	ValvPlast am off Herz, ohne Ersatz, Klap nicht bez
30.4x.24↔	Rd Lrykt, m Phryngkt u Schlddrs, Rk m gstielt Lp	35.11.00↔	Valvuloplastik d Aortklapp a off Herz, oh Ers, n.n.bez.
30.4x.25↔	Rd Lrykt, m Phryngkt u Schlddrs, Rk m fr mkrvsknst Tx	35.11.10↔	Valvulotomie der Aortenklappe am offenen Herzen
30.4x.26↔	Rd Lrykt, m Phryngkt u Schlddrs, Rk m fr fr Drmtr	35.11.20↔	Rk d Artklpp a off Hr, oh Ers, b kng Klppnm d Hr
30.4x.27↔	Rd Lrykt, m Phryngkt u Schlddrs, Rk m Mgnhczg	35.11.99↔	Valvuloplastik d Aortklapp a off Herz, oh Ers, sonstige
30.4x.29↔	Rad Laryekt, m Pharyngekt und Schilddrs, sonstige Reko	35.12.00↔	Valvuloplastik d Mitralkl a off Herz, oh Ers, n.n.bez.
30.4x.99↔	Radikale Laryngektomie, sonstige	35.12.10↔	Valvulotomie der Mitralklappe am offenen Herzen
32.1x.00↔	Sonstige Exzision an einem Bronchus, n.n.bez.	35.12.11↔	Segelrekonstruktion der Mitralklappe am offenen Herzen
32.1x.10↔	Sonstige Exzision an einem Bronchus, Bifurkationsresektion	35.12.20↔	Rk d Mtrkl a off Hr, oh Ers, b kng Klppnm d Hr
32.1x.20↔	So Exz an e Bronch, Rev e Bronchusstumpfinsuffizien	35.12.99↔	Valvuloplastik d Mitralkl a off Herz, oh Ers, sonstige
32.1x.99↔	Sonstige Exzision an einem Bronchus, sonstige	35.13.00↔	Valvuloplastik d Pulmklapp a off Herz, oh Ers, n.n.bez.
32.20↔	Thorakoskopische Exzision von Läsion oder Gewebe an der Lunge		
32.21↔	Pliikatur einer Emphyseblase		

- 35.13.10↔ Valvulotomie der Pulmonalklappe am offenen Herzen
35.13.20↔ Rk d Plmkpp a off Hr, oh Ers, b kng Klppnm d Hr
35.13.99↔ Valvuloplastik d Pulmklapp a off Herz, oh Ers, sonstige
35.14.00↔ Valvoplast d Trikusklap a off Herz, oh Ers, n.n.bez.
35.14.10↔ Valvulotomie der Trikuspidalklappe am offenen Herzen
35.14.11↔ Segelrekonstruktion der Trikuspidalklappe am offenen Herzen
35.14.20↔ Rk d Trkskplp a off Hr, oh Ers, b kng Klppnm d Hr
35.14.99↔ Valvuloplastik d Trikusklap a off Herz, oh Ers, So
35.19.00↔ Valvuloplastik a off Herz, oh Ers, So Klap, n.n.bez.
35.19.10↔ Rk e AVKlp a off Hr, oh Ers, b kng Klppnm d Hr
35.19.11↔ Rk e Trncsklpp a off Hr, oh Ers, b kng Klppnm d Hr
35.19.99↔ Valvuloplastik a off Herz, oh Ers, So Klap, So
35.20↔ Herzklappenersatz, Klappe nicht bezeichnet
35.21.00↔ Aortenklappenersatz mit Graft, n.n.bez.
35.21.10↔ Aortenklappenersatz mit Graft, Bioprothese
35.21.20↔ Implant e klappentragenden Gefprothese, biol Aortklapp
35.21.99↔ Aortenklappenersatz mit Graft, sonstige
35.22.00↔ Sonstiger Aortenklappenersatz, n.n.bez.
35.22.10↔ Minimal-invasive Implantation einer Aortenklappe, n.n.bez.
35.22.11↔ Minimal-invasive Implantation einer Aortenklappe, transapikal
35.22.19↔ Minimal-invasive Implantation einer Aortenklappe, sonstige
35.22.20↔ Aortenklappenersatz durch Autotransplantation [Ross-Operation]
35.22.30↔ Implant e klappentr Gefprothese, mechanische Aortklapp
35.22.99↔ Sonstiger Aortenklappenersatz, sonstige
35.23↔ Mitralklappenersatz mit Graft
35.24↔ Sonstiger Mitralklappenersatz
35.25.00↔ Pulmonalklappenersatz mit Graft, n.n.bez.
35.25.10↔ Pulmonalklappenersatz mit Graft, Bioprothese
35.25.20↔ Implant e klappentr Gefprothese, biol Pulmonalklappe
35.25.99↔ Pulmonalklappenersatz mit Graft, sonstige
35.26.00↔ Sonstiger Pulmonalklappenersatz, n.n.bez.
35.26.10↔ Minimal-invasive Implantation einer Pulmonalklappe, n.n.bez.
35.26.19↔ Minimal-invasive Implantation einer Pulmonalklappe, sonstige
35.26.20↔ Implant e klappentr Gefprothese, Mech Pulmonalklappe
35.26.99↔ Sonstiger Pulmonalklappenersatz, sonstige
35.27↔ Trikuspidalklappenersatz mit Graft
35.28↔ Sonstiger Trikuspidalklappenersatz
35.29.00↔ Herzklappenersatz, sonstige Klappe, n.n.bez.
35.29.10↔ Ers d AVKlappe b kongenitalen Klappenanomalien d Herz
35.29.20↔ Ers d TruncusKlap b kongenitalen Klappanom d Herz
35.29.99↔ Herzklappenersatz, sonstige Klappe, sonstige
35.31↔ Papillarmuskeloperation
35.32↔ Sehnenfaden-Operation
35.33.00↔ Anuloplastik, n.n.bez.
35.33.10↔ Anuloplastik der Mitralklappe, n.n.bez.
35.33.11↔ Anuloplastik der Mitralklappe, offen
35.33.19↔ Anuloplastik der Mitralklappe, sonstige
35.33.99↔ Anuloplastik, sonstige
35.34↔ Infundibulektomie
35.35.00↔ Operationen an den Trabeculae carneae cordis, n.n.bez.
35.35.10↔ Subvalvuläre fibröse o muskuläre Res an d Aortklapp
35.35.99↔ Operationen an den Trabeculae carneae cordis, sonstige
35.39.00↔ Op an and an d Herzkl angrenz Strukturen, n.n.bez.
35.39.10↔ Supravalvuläre Resektion, Herzklappe, n.n.bez.
35.39.11↔ Supravalvuläre Resektion, Aortenklappe
35.39.12↔ Supravalvuläre Resektion, Pulmonalklappe
35.39.19↔ Supravalvuläre Resektion, sonstige Herzklappe
35.39.99↔ Op an and an d Herzkl angrenz Strukturen, sonstige
35.41.00↔ Vergrößerung eines bestehenden Vorhofseptumdefektes, n.n.bez.
35.41.10↔ Vergrößerung e besteh Vorhofseptumdefektes, off Tech
35.41.20↔ Vergröss e besteh Vorhofseptumdefektes, geschl Tech
35.41.99↔ Vergrößerung eines bestehenden Vorhofseptumdefektes, sonstige
35.42.00↔ Bildung von Herzseptumdefekten, n.n.bez.
35.42.10↔ Bildung von Herzseptumdefekten, offene Technik
35.42.20↔ Bildung von Herzseptumdefekten, geschlossene Technik
35.42.99↔ Bildung von Herzseptumdefekten, sonstige
35.43.00↔ Vergröss e besteh Ventrikelseptumdefektes, n.n.bez.
35.43.10↔ Vergröss e besteh Ventrikelseptumdefektes, off Tech
35.43.20↔ Vergröss e besteh Ventrikelseptumdefektes, geschl Tech
35.43.99↔ Vergrößerung e besteh Ventrikelseptumdefektes, So
35.50↔ Korr von nicht näher bez HerzseptDef mit Prothese
35.51↔ Korr eines VHSeptDef mit Prothese, offene Technik
35.53↔ Korrektur Ventrikelseptumdefekt mit Prothese, offener Zugang
35.54↔ Korrektur von Endokardkissendefekten (AV-Kanal) mit Prothese
35.60↔ Korr eines nicht bez HerzseptDef mit Bio-Graft
35.61↔ Korrektur eines Vorhofseptumdefektes mit Bio-Graft
35.62↔ Korrektur eines Ventrikelseptumdefektes mit Bio-Graft
35.63↔ Korrektur von Endokardkissendefekten (AV-Kanal) mit Bio-Graft
35.70↔ So ni näher bez Korr von ni näher bez HerzseptDef
35.71↔ Sonstige nicht näher bez Korrektur eines VHSeptDef
35.72.00↔ Korrektur eines Ventrikelseptumdefektes, n.n.bez.
35.72.10↔ Verschluss eines erworbenen Ventrikelseptumdefektes
35.72.99↔ Korrektur eines Ventrikelseptumdefektes, sonstige
35.73↔ So u ni näh bez Korr v Endokardkissendef (AV-Kan)
35.81↔ Totalkorrektur einer Fallot-Tetralogie
35.82↔ Totalkorrektur von total falsch mündenden Pulmonalvenen
35.83↔ Totale Rekonstruktion des Truncus arteriosus
35.84↔ Totalkorr d Transp d gross Gef, ni andorts klass
35.91↔ Interatriale Transposition des venösen Rückflusses
35.92↔ Erzeug eines Cond zw rechtem Ventr und PulmonArt
35.93↔ Erzeugen eines Conduits zwischen linkem Ventrikel und Aorta
35.94↔ Erzeugen eines Conduits zwischen Vorhof und Pulmonalarterie
35.95.00↔ Revision einer Korrekturoperation am Herzen, n.n.bez.
35.95.10↔ Prothesenrefixation eines Herzklappenersatzes, n.n.bez.
35.95.11↔ Prothesenrefixation eines Aortenklappenersatzes
35.95.12↔ Prothesenrefixation eines Mitralklappenersatzes
35.95.13↔ Prothesenrefixation eines Pulmonalklappenersatzes
35.95.14↔ Prothesenrefixation eines Trikuspidalklappenersatzes
35.95.19↔ Prothesenrefixation eines Herzklappenersatzes, sonstige
35.95.99↔ Revision einer Korrekturoperation am Herzen, sonstige
35.98.00↔ Sonstige Operationen an Herzsepten, n.n.bez.
35.98.10↔ Prktntrnsmnln Vrschl e Vhsptmdfkt, n.n.bz.
35.98.11↔ Perktranslu Vrschl e Vhseptumdefektes (ein Vrschldv)
35.98.12↔ Prktrnsl Vrschl e Vhsptmdfkt (mhr als ein Vrschldv)
35.98.19↔ Perkutanentransluminalen Vrschl e Vhseptumdefektes, So
35.98.30↔ Perkutanentransluminalen Vrschl e Vsd
35.98.99↔ Sonstige Operationen an Herzsepten, sonstige
35.99.00↔ Sonstige Operationen an Herzklappen, n.n.bez.
35.99.10↔ Sonstige Operationen b kong Klappanom d Herz, n.n.bez.
35.99.11↔ Sonstige Operationen b kong Klappanom d Herz, Aortklapp
35.99.12↔ Sonstige Operationen b kong Klappanom d Herz, Mitralkl
35.99.13↔ Sonstige Op b kong Klappanom d Herz, Pulmonalklappe
35.99.14↔ Sonstige Op b kong Klappanom d Herz, Trikuspidalklappe
35.99.15↔ So Op b kong Klappanom d Herz, AV o Trunkusklappe
35.99.19↔ Sonstige Op b kong Klappanom d Herz, sonstige Klap
35.99.20↔ Sonstige Operationen an Herzklappen, minimal-invasiv
35.99.99↔ Sonstige Operationen an Herzklappen, sonstige
36.03↔ Koronarangioplastik am offenen Thorax
36.09↔ Sonstige Koronararterien-Desobliteration
36.10.00↔ Aortokoronarer Bypass zur Myokard-Revaskularisation, n.n.bez.
36.10.11↔ Aortokor Byp zur MyokRevaskularisation, konv Technik
36.10.12↔ Aortokor Byp zur MyokRevask, d mininv Technik
36.10.19↔ Aortokor Byp zur MyokRevask, sonstige Technik
36.10.99↔ Aortokoronarer Bypass zur Myokard-Revaskularisation, sonstige
36.11.00↔ (Aorto)koronarer Byp an e einz Koronararterie, n.n.bez.
36.11.11↔ (Aorto)koronarer Byp an e einz Korart, konv Technik
36.11.12↔ (Aorto)koro Byp an e einz Korart, d mininv Technik
36.11.19↔ (Aorto)koronarer Byp an e einz Korart, sonstige Technik
36.11.99↔ (Aorto)koronarer Byp an e einz Koronararterie, sonstige
36.12.00↔ (Aorto)koronarer Bypass an zwei Koronararterien, n.n.bez.
36.12.11↔ (Aorto)koronarer Byp an 2 Koronararterien, konv Technik
36.12.12↔ (Aorto)koro Byp an 2 Korart, d minimalinvasive Technik
36.12.19↔ (Aorto)koro (Aorto)koro Byp an 2 Korart, So Technik
36.12.99↔ (Aorto)koronarer Bypass an zwei Koronararterien, sonstige
36.13.00↔ (Aorto)koronarer Bypass an drei Koronararterien, n.n.bez.
36.13.11↔ (Aorto)koronarer Byp an 3 Koronararterien, konv Technik
36.13.12↔ (Aorto)koro Byp an 3 Korart, d minimalinvasive Technik

36.13.19↔	(Aorto)koronarer Byp an 3 Korart, sonstige Technik	37.65.62↔	Dauer d Bhdl m e bvnttr extrk Pmp: 48 bs unt 96 Std
36.13.99↔	(Aorto)koronarer Bypass an drei Koronararterien, sonstige	37.65.69↔	Dauer d Bhdl mit e biventr extrak Pumpe: mehr Stunden
36.14.00↔	(Art)kr (Art)kr Byp an 4 u mhr Krrt, n.n.bz.	37.65.99↔	Implant von äusserlichem herzunterst System, sonstige
36.14.11↔	(Aorto)koronarer Byp an 4 und mehr Korart, konv Technik	37.66.00↔	Einsetz von implantbar herzunterst System, n.n.bez.
36.14.12↔	(Aorto)koro Byp an 4 und mehr Korart, d mininv Technik	37.66.10↔	Implant (offen chir) e intrakorporalen Pumpe, n.n.bez.
36.14.19↔	(Aorto)koro (Aorto)koro Byp an 4 u mehr Korart, So Tech	37.66.11↔	Implant (offen chir) e intrakorp Pumpe, univentrikulär
36.14.99↔	(Aorto)koro (Aorto)koro Byp an 4 und mehr Korart, So	37.66.12↔	Implant (offen chir) e intrakorporalen Pumpe, biventr
36.15↔	Einf Bypass zwischen A. mamm interna und KorArt	37.66.19↔	Implant (offen chir) e intrakorporalen Pumpe, sonstige
36.16↔	Zweifacher A. mamma interna-Koronararterien Bypass	37.66.99↔	Einsetz von implantbar herzunterst System, sonstige
36.19↔	Sonstige Bypass-Anastomose zur Myokard Revaskularisation	37.67↔	Implantation eines herzmuskelstimulierenden Systems
36.31↔	Transmyokardiale Revaskularisation am offenen Thorax	37.91↔	Offene Herzmassage
36.32.00↔	Sonstige transmyokardiale Revaskularisation, n.n.bez.	37.94.00↔	Implantation oder Ersetzen eines Defibrillators, n.n.bez.
36.32.99↔	Sonstige transmyokardiale Revaskularisation, sonstige	37.94.01↔	Implantation eines Defibrillators mit Einkammer-Stimulation
36.33↔	Endoskopische transmyokardiale Revaskularisation	37.94.02↔	Implantation eines Defibrillators mit Zweikammer-Stimulation
36.34↔	Perkutane transmyokardiale Revaskularisation	37.94.03↔	Implantation eines Defibrillators, biventr
36.39.00↔	Sonstige Herz-Revaskularisation, n.n.bez.	37.94.04↔	ImplntDfzsätzlchm Drcksnrnchtv Mssngchtsvntkrkläm Drcks
36.39.10↔	Herz-Revaskularisation durch Koronararterienpatch	37.94.10↔	Ersetzen eines Defibrillators, n.n.bez.
36.39.11↔	Revision eines Koronararterienbypass	37.94.11↔	Ersetzen eines Defibrillators mit Einkammer-Stimulation
36.39.12↔	Neuanlage eines Koronararterienbypass	37.94.12↔	Ersetzen eines Defibrillators mit Zweikammer-Stimulation
36.39.13↔	Transposition von Koronararterien	37.94.19↔	Ersetzen eines Defibrillators, sonstige
36.39.14↔	HerzRevas k m fr A. mamm intTx (IMATx)	37.94.20↔	Systemst e Herzschr m auf Defi m EinkStimul, n.n.bez.
36.39.99↔	Sonstige Herz-Revaskularisation, sonstige	37.94.21↔	Systemumstellung e Herzschr m auf Defi m EinkStimul
37.32↔	Aneurysmektomie am Herzen	37.94.22↔	Systemst e Herzschr m auf Defi m ZweikStimul
37.33.00↔	Exz o Destr v and Läs o Gew d Herz, off Zug, n.n.bez.	37.94.29↔	Systmst e Hrzschr m o Df auf Df m bvnttr Stml, S
37.33.10↔	Exz o Destr a Reizleitungssystem, off Zugang, n.n.bez.	37.94.99↔	Implnt o Erstz e tt autm Krdivotr / DfSyst [AICD], S
37.33.11↔	Exz o Dstr a Reizleitngssystem, off Zg, abltv Mssn b Tchyrhythmie	37.96↔	Implant nur des Pulsgener e autom Kardiov/Defibr
37.33.19↔	Exz o Destr a Reizleitungssystem, off Zugang, sonstige	37.98.00↔	Ersetz nur d Pulsgener e autom Kardiov/Defi, n.n.bez.
37.33.20↔	Exz von and Läsion oder Gew d Herzens, offener Zugang	37.98.10↔	Erstz nr d Plsgnr e autm Krdivo/Df m EnkStiml
37.33.30↔	Destr von and Läsion oder Gew d Herzens, offener Zugang	37.98.11↔	Erstz nr d Plsgnr e autm Krdivo/Df m Zweikmrmstmltion
37.33.99↔	Exz o Destr von and Läs o Gew d Herz, off Zugang, So	37.98.12↔	Erstz nr d Plsgnr e autm Krdivo/Df m bvnttr Stml
37.35↔	Partielle Ventrikulektomie	37.98.99↔	Ersetz nur d Pulsgener e autom Kardiov/Defi, sonstige
37.41↔	Implantation von prothetischem herzunterst Syst	37.99.00↔	Sonstige Operationen an Herz und Perikard, n.n.bez.
37.52↔	Implantation eines kompletten Herzersatzsystems	37.99.10↔	Intramyokardiale Stammzelltherapie, n.n.bez.
37.53↔	Ers o Repar d thor Einheit e kompl Herzersatzsyst	37.99.11↔	Intramyok Stammzth oh Anr v Stammzfrakt o kult Verm
37.54↔	Ers/Repar so implantb Bestandt komplHerzersatzsyst	37.99.12↔	Intramyok Stammzth m Anr v Stammzfrakt o kult Verm
37.63.00↔	Reparatur von herzunterstützendem System, n.n.bez.	37.99.19↔	Intramyokardiale Stammzelltherapie, sonstige
37.63.10↔	Pumpenwechsel (n offn chr)extrk Pm, n.n.bz.	37.99.20↔	Operationen bei kongenitalen Anomalien des Herzens, n.n.bez.
37.63.11↔	Isl Pmpwch (N offn chr) extrk Pmp (zB Kreislp o Zntrpm), unvntr	37.99.21↔	Korrektur eines Double-outlet-right-ventricle vom Fallot-Typ
37.63.12↔	Isl Pmpwch(N offn chr) extrk Pmp(zB Kreislp o Zntrpm),bvnttr	37.99.22↔	Korrektur eines sonstigen Double-outlet-right-ventricle
37.63.19↔	Isl Pmpwch (N offn chr) e extrk Pmp (z.B. Kreislp o Zntrpm), S	37.99.23↔	Op an e funktionell/morphologisch univentrikulären Herz
37.63.20↔	Isol Pumpwech (Ni offn chir) e parak Pumpe, n.n.bez.	37.99.24↔	Korrektur eines Cor triatriatum
37.63.21↔	Isol Pumpwech (Ni offn chir) e parak Pumpe, univentr	37.99.25↔	Korrektur eines Absent Pulmonary Valve Syndrom
37.63.22↔	Isol Pumpwech (Ni offn chir) e parak Pumpe, biventr	37.99.29↔	Operationen bei kongenitalen Anomalien des Herzens, sonstige
37.63.29↔	Isol Pumpwech (Ni offn chir) e parak Pumpe, sonstige	37.99.30↔	Ligatur eines Herzhohes
37.63.99↔	Reparatur von herzunterstützendem System, sonstige	37.99.80↔	Reoperation an Herz und Perikard
37.64.00↔	Entfernung von herzunterstützenden Systemen, n.n.bez.	37.99.99↔	Sonstige Operationen an Herz und Perikard, sonstige
37.64.10↔	Entfernung einer intraaortalen Ballonpumpe	38.04.00↔	Inzision der Aorta, n.n.bez.
37.64.20↔	Entfernung einer extrakorporalen Pumpe	38.04.10↔	Inzision von Aorta ascendens und Aortenbogen
37.64.30↔	Entfernung einer parakorporalen Pumpe	38.04.20↔	Inzision der Aorta descendens
37.64.40↔	Entfernung eines kompletten Herzersatzsystems (Kunstherz)	38.04.30↔	Inzision der Aorta abdominalis
37.64.50↔	Entfernung einer intrakorporalen Pumpe	38.04.99↔	Inzision der Aorta, sonstige
37.64.60↔	Entfernung eines äußeren Myokardunterstützungssystems	38.05.00↔	Inzision von anderen thorakalen Gefässen, n.n.bez.
37.64.70↔	Entf e transvasal platzierten axial Pumpe zur Kreisllunt	38.05.10↔	Inzision von anderen thorakalen Arterien
37.64.99↔	Entfernung von herzunterstützenden Systemen, sonstige	38.05.20↔	Inzision von thorakalen Venen, n.n.bez.
37.65.00↔	Implant von äusserlichem herzunterst System, n.n.bez.	38.05.21↔	Inzision von thorakalen tiefen Venen
37.65.10↔	Implnt (ffn chr) e extrk Pmp (z.B. Kreislp o Zntrpm), n.n.bz.	38.05.29↔	Inzision von thorakalen Venen, sonstige
37.65.11↔	Implnt (ffn chr) e extrk Pmp (z.B. Kreislp o Zntrpm), unvntr	38.05.99↔	Inzision von anderen thorakalen Gefässen, sonstige
37.65.12↔	Implnt (ffn chr) e extrk Pmp (z.B. Kreislp o Zntrpm), bvnttr	38.07.00↔	Inzision von abdominalen Venen, n.n.bez.
37.65.19↔	Implnt (ffn chr) e extrk Pmp (z.B. Kreislp o Zntrpm), S	38.07.10↔	Inzision von tiefen abdominalen Venen, n.n.bez.
37.65.20↔	Implant (offen chir) e parakorporalen Pumpe, n.n.bez.	38.07.11↔	Inzision der V. cava inferior
37.65.21↔	Implant (offen chir) e parak Pumpe, univentrikulär	38.07.12↔	Inzision der V. iliaca
37.65.22↔	Implant (offen chir) e parakorporalen Pumpe, biventr	38.07.19↔	Inzision von tiefen abdominalen Venen, sonstige
37.65.29↔	Implant (offen chir) e parakorporalen Pumpe, sonstige	38.07.99↔	Inzision von abdominalen Venen, sonstige
37.65.50↔	Dauer d Bhdl m e univentr extrak Pumpe, n.n.bez.	38.14.00↔	Endarterektomie der Aorta, n.n.bez.
37.65.51↔	Dauer d Bhdl m e unvntr extrk Pmp: wng als 48 Std	38.14.10↔	Endarterektomie von Aorta ascendens und Aortenbogen
37.65.52↔	Dauer d Bhdl m e unvntr extrk Pmp: 48 bs unt 96 Std	38.14.20↔	Endarterektomie der Aorta descendens
37.65.53↔	Dauer d Bhdl m e univentr extrak Pumpe: 96 Std u läng	38.14.30↔	Endarterektomie der Aorta abdominalis
37.65.60↔	Dauer d Bhdl mit e biventr extrak Pumpe, n.n.bez.	38.14.99↔	Endarterektomie der Aorta, sonstige
37.65.61↔	Dauer d Bhdl m e biventr extrak Pumpe: wenig als 48 Std	38.15.00↔	Endarterektomie der anderen thorakalen Gefässe, n.n.bez.
		38.15.10↔	Endarterektomie der A. subclavia

38.15.20↔	Endarterektomie des Truncus brachiocephalicus	38.45.13↔	Resektion der Aorta thoracoabdominalis mit Ersatz
38.15.30↔	Endarterektomie der A. pulmonalis	38.45.14↔	Resektion der thorakalen Aorta und Ersatz mit Hybridprothese
38.15.40↔	Endarterektomie der V. pulmonalis	38.45.19↔	Resektion der thorakalen Aorta mit Ersatz, sonstige
38.15.99↔	Endarterektomie der anderen thorakalen Gefäße, sonstige	38.45.20↔	Resektion sonstiger thorakaler Arterien mit Ersatz, n.n.bez.
38.16.00↔	Endarterektomie von abdominalen Arterien, n.n.bez.	38.45.21↔	Resektion der A. pulmonalis mit Ersatz
38.16.10↔	Endarterektomie von viszerale Arterien, n.n.bez.	38.45.22↔	Resektion des Truncus brachiocephalicus mit Ersatz
38.16.11↔	Endarterektomie des Truncus coeliacus	38.45.29↔	Resektion sonstiger thorakaler Arterien mit Ersatz
38.16.12↔	Endarterektomie der A. gastrica	38.45.30↔	Resektion thorakaler Venen mit Ersatz, n.n.bez.
38.16.13↔	Endarterektomie der A. hepatica	38.45.31↔	Resektion der V. cava superior mit Ersatz
38.16.14↔	Endarterektomie der A. lienalis	38.45.38↔	Resektion sonstiger tiefer thorakaler Venen mit Ersatz
38.16.15↔	Endarterektomie der A. renalis	38.45.39↔	Resektion thorakaler Venen mit Ersatz, sonstige
38.16.16↔	Endarterektomie der A. mesenterialis	38.45.99↔	Resektion von thorakalen Blutgefässen mit Ersatz, sonstige
38.16.17↔	Endarterektomie der A. lumbalis	38.46↔	Resektion von abdominalen Arterien mit Ersatz
38.16.18↔	Endarterektomie der A. iliaca	38.47.00↔	Resektion von abdominalen Venen mit Ersatz, n.n.bez.
38.16.19↔	Endarterektomie von viszerale Arterien, sonstige	38.47.10↔	Resektion von tiefen abdominalen Venen mit Ersatz, n.n.bez.
38.16.99↔	Endarterektomie von abdominalen Arterien, sonstige	38.47.11↔	Resektion der V. cava inferior mit Ersatz
38.31↔	Resektion von intrakraniellen Gefässen mit Anastomose	38.47.12↔	Resektion der V. iliaca mit Ersatz
38.34.00↔	Resektion der Aorta mit Anastomose, n.n.bez.	38.47.19↔	Resektion von tiefen abdominalen Venen mit Ersatz, sonstige
38.34.10↔	Resektion d Aort ascendens und d Aortenbogens mit Anast	38.47.99↔	Resektion von abdominalen Venen mit Ersatz, sonstige
38.34.20↔	Resektion der Aorta descendens mit Anastomose	38.48.00↔	Resektion von Aa d unteren Extremität mit Ers, n.n.bez.
38.34.30↔	Resektion der Aorta abdominalis mit Anastomose	38.48.10↔	Resektion der A. femoralis mit Ersatz (communis) (superficialis)
38.34.99↔	Resektion der Aorta mit Anastomose, sonstige	38.48.11↔	Resektion der A. profunda femoris mit Ersatz
38.35.00↔	Resektion von thorakalen Gefässen mit Anastomose, n.n.bez.	38.48.12↔	Resektion der A. poplitea mit Ersatz
38.35.10↔	Resektion von thorakalen Arterien mit Anastomose, n.n.bez.	38.48.13↔	Resektion von Arterien des Unterschenkels mit Ersatz
38.35.11↔	Resektion der A. subclavia mit Anastomose	38.48.99↔	Resektion von Aa d unteren Extremität mit Ers, sonstige
38.35.12↔	Resektion des Truncus brachiocephalicus mit Anastomose	38.61↔	Sonstige Exzision von intrakraniellen Gefässen
38.35.13↔	Resektion der A. pulmonalis mit Anastomose	38.63.00↔	Sonstige Exzision von Gefässen der oberen Extremität, n.n.bez.
38.35.19↔	Resektion von thorakalen Arterien mit Anastomose, sonstige	38.63.10↔	Sonstige Exzision von Arterien der oberen Extremität, n.n.bez.
38.35.20↔	Resektion von thorakalen Venen mit Anastomose, n.n.bez.	38.63.11↔	Sonstige Exzision von Arterien der Hand
38.35.21↔	Resektion der V. pulmonalis mit Anastomose	38.63.19↔	Sonstige Exzision von Arterien der oberen Extremität, sonstige
38.35.22↔	Resektion der V. subclavia mit Anastomose	38.63.20↔	Sonstige Exzision von Venen der oberen Extremität, n.n.bez.
38.35.23↔	Resektion der V. cava superior mit Anastomose	38.63.21↔	Sonstige Exzision von tiefen Venen der oberen Extremität
38.35.28↔	Res von thorakalen von sonstigen tiefen Venen m Anast	38.63.29↔	Sonstige Exzision von Venen der oberen Extremität, sonstige
38.35.29↔	Resektion von thorakalen Venen mit Anastomose, sonstige	38.63.99↔	Sonstige Exzision von Gefässen der oberen Extremität, sonstige
38.35.99↔	Resektion von thorakalen Gefässen mit Anastomose, sonstige	38.64.00↔	Sonstige Exzision der Aorta, n.n.bez.
38.36.00↔	Resektion von abdominalen Arterien mit Anastomose, n.n.bez.	38.64.10↔	Sonstige Exzision der thorakalen Aorta
38.36.10↔	Resektion von viszerale Arterien mit Anastomose, n.n.bez.	38.64.20↔	Sonstige Exzision der Aorta abdominalis
38.36.11↔	Resektion des Truncus coeliacus mit Anastomose	38.64.99↔	Sonstige Exzision der Aorta, sonstige
38.36.12↔	Resektion der A. gastrica mit Anastomose	38.65.00↔	Sonstige Exzision von thorakalen Gefässen, n.n.bez.
38.36.13↔	Resektion der A. hepatica mit Anastomose	38.65.10↔	Sonstige Exzision von thorakalen Arterien
38.36.14↔	Resektion der A. lienalis mit Anastomose	38.65.20↔	Sonstige Exzision von thorakalen Venen, n.n.bez.
38.36.15↔	Resektion der A. renalis mit Anastomose	38.65.21↔	Sonstige Exzision der V. cava superior
38.36.16↔	Resektion der A. mesenterialis	38.65.22↔	Sonstige Exzision von sonstigen tiefen thorakalen Venen
38.36.17↔	Resektion der A. iliaca mit Anastomose	38.65.29↔	Sonstige Exzision von thorakalen Venen, sonstige
38.36.19↔	Resektion von viszerale Arterien mit Anastomose, sonstige	38.65.99↔	Sonstige Exzision von thorakalen Gefässen, sonstige
38.36.99↔	Resektion von abdominalen Arterien mit Anastomose, sonstige	38.81↔	Sonstiger chirurgischer Verschluss von intrakraniellen Gefässen
38.37.00↔	Resektion von abdominalen Venen mit Anastomose, n.n.bez.	38.84.00↔	Sonstiger chirurgischer Verschluss der Aorta, n.n.bez.
38.37.10↔	Resektion von tiefen abdominalen Venen mit Anastomose, n.n.bez.	38.84.10↔	Sonstiger chirurgischer Verschluss der thorakalen Aorta
38.37.11↔	Resektion der V. cava inferior mit Anastomose	38.84.20↔	Sonstiger chirurgischer Verschluss der Aorta abdominalis
38.37.12↔	Resektion der V.iliaca mit Anastomose	38.84.99↔	Sonstiger chirurgischer Verschluss der Aorta, sonstige
38.37.19↔	Resektion von tiefen abdominalen Venen mit Anastomose, sonstige	38.85.00↔	So chir Verschluss von and thorakalen Gef, n.n.bez.
38.37.99↔	Resektion von abdominalen Venen mit Anastomose, sonstige	38.85.10↔	So chir Verschluss von and thorakalen Aa, n.n.bez.
38.38.00↔	Resektion von Aa d unteren Extrem mit Anast, n.n.bez.	38.85.11↔	Sonstiger chirurgischer Verschluss der A. subclavia
38.38.10↔	Resektion d A. fem mit Anast (communis) (superficialis)	38.85.12↔	Sonstiger chirurgischer Verschluss der A. pulmonalis
38.38.11↔	Resektion der A. profunda femoris mit Anastomose	38.85.13↔	Sonstiger chirurgischer Verschluss des Truncus brachiocephalicus
38.38.12↔	Resektion der A. poplitea mit Anastomose	38.85.19↔	So chir Verschluss von and thorakalen Aa, sonstige
38.38.99↔	Resektion von Aa d unteren Extrem mit Anast, sonstige	38.85.20↔	So chir Verschluss von thorakalen Venen, n.n.bez.
38.41↔	Resektion von intrakraniellen Blutgefässen mit Ersatz	38.85.21↔	Sonstiger chirurgischer Verschluss der V. cava superior
38.44.00↔	Resektion der Aorta abdominalis mit Ersatz, n.n.bez.	38.85.22↔	Sonstiger chirurgischer Verschluss der V. pulmonalis
38.44.10↔	Resektion der Aorta abdominalis, suprarenal mit Ersatz	38.85.23↔	Sonstiger chirurgischer Verschluss der V. subclavia
38.44.11↔	Resektion der Aorta abdominalis, infrarenal mit Ersatz	38.85.28↔	So chir Verschluss von sonst tiefen thorakalen Venen
38.44.12↔	Resektion der Aorta abdominalis, juxtarenal mit Ersatz	38.85.29↔	So chir Verschluss von thorakalen Venen, sonstige
38.44.99↔	Resektion der Aorta abdominalis mit Ersatz, sonstige	38.85.99↔	So chir Verschluss von and thorakalen Gef, sonstige
38.45.00↔	Resektion von thorakalen Blutgefässen mit Ersatz, n.n.bez.	39.0x.00↔	Shunt einer systemischen zur Pulmonalarterie, n.n.bez.
38.45.10↔	Resektion der thorakalen Aorta mit Ersatz, n.n.bez.	39.0x.10↔	Anast zwischen A. subcl und A. pulmon (BlalockTauszig)
38.45.11↔	Resektion der Aorta ascendens oder des Aortenbogens mit Ersatz	39.0x.11↔	Anast zw Aort u A. pulmon dextra (WaterstonCoolley)
38.45.12↔	Resektion der Aorta thoracica mit Ersatz	39.0x.12↔	Anst zw Art dscndns u A. plmn snstr (PottsSmith)
		39.0x.13↔	Anast zwischen A. pulmon sinistra und A. pulmon dextra
		39.0x.20↔	Prothesenshunt zwischen A. pulmonalis und Aorta, zentral

39.0x.21↔	Prothesenshunt zwischen A. pulmonalis und Aorta, peripher	39.29.99↔	Sonstiger (peripherer) Gefäß-Shunt oder -Bypass, sonstige
39.0x.22↔	Anlage eines ventrikulär-pulmonalarteriellen Conduit	39.30.00↔	Naht von Blutgefäßen, n.n.bez.
39.0x.23↔	Pulmonalarteriell Banding	39.30.10↔	Anwendung eines Gefäßverschlussystems, n.n.bez.
39.0x.24↔	Shunt e systemischen z Pulmonart, DamusKayStanselOp	39.30.11↔	Anwendung eines Nahtsystems an Blutgefäßen
39.0x.99↔	Shunt einer systemischen zur Pulmonalarterie, sonstige	39.30.12↔	Anwendung eines Clipsystems an Blutgefäßen
39.1↔	Intra-abdominaler venöser Shunt	39.30.13↔	Verschluss eines Stichkanals mit Kollagen an Blutgefäßen
39.21.00↔	Anastomose von der V. cava zur A. pulmonalis, n.n.bez.	39.30.19↔	Anwendung eines Gefäßverschlussystems, sonstige
39.21.10↔	GlennOp an e funktionell/morphologisch univentr Herz	39.30.99↔	Naht von Blutgefäßen, sonstige
39.21.99↔	Anastomose von der V. cava zur A. pulmonalis, sonstige	39.31.00↔	Naht einer Arterie, n.n.bez.
39.22.00↔	Bypass zwischen Aorta, A. subclavia und A. carotis, n.n.bez.	39.31.10↔	Naht einer Arterie an Kopf und Hals, n.n.bez.
39.22.10↔	Bypass an der A. carotis, n.n.bez.	39.31.11↔	Naht einer intrakraniellen Arterie
39.22.11↔	Bypass zwischen A. carotis und A. carotis	39.31.19↔	Naht einer Arterie an Kopf und Hals, sonstige
39.22.12↔	Bypass zwischen A. carotis und A. vertebralis	39.31.20↔	Naht einer Arterie des Oberarms, n.n.bez.
39.22.13↔	Bypass zwischen A. carotis und A. subclavia	39.31.21↔	Naht der A. axillaris
39.22.14↔	Bypass zwischen A. carotis und Aorta	39.31.22↔	Naht der A. brachialis
39.22.19↔	Bypass an der A. carotis, sonstige	39.31.29↔	Naht einer Arterie des Oberarms, sonstige
39.22.20↔	Bypass an der A. subclavia, n.n.bez.	39.31.30↔	Naht einer Arterie des Unterarms
39.22.21↔	Bypass zwischen A. subclavia und Aorta	39.31.40↔	Naht einer Arterie der Hand
39.22.29↔	Bypass an der A. subclavia, sonstige	39.31.50↔	Naht einer Arterie der unteren Extremität
39.22.99↔	Bypass zwischen Aorta, A. subclavia und A. carotis, sonstige	39.31.60↔	Naht der Aorta, n.n.bez.
39.23↔	Sonstiger intrathorakaler, vaskulärer Shunt oder Bypass	39.31.61↔	Naht der thorakalen Aorta
39.24↔	Aorto-renaler Bypass	39.31.62↔	Naht der abdominalen Aorta
39.25.00↔	Aorto-iliaco-femorale Bypass, n.n.bez.	39.31.69↔	Naht der Aorta, sonstige
39.25.10↔	Aorto-iliaco-femorale Bypass, aortal, n.n.bez.	39.31.70↔	Naht von sonstigen thorakalen Arterien, n.n.bez.
39.25.11↔	Aorto-iliacale Bypass	39.31.71↔	Naht der A. pulmonalis
39.25.12↔	Aorto-femorale Bypass	39.31.72↔	Naht des Truncus brachiocephalicus
39.25.13↔	Aorto-popliteale Bypass	39.31.73↔	Naht der A. subclavia
39.25.14↔	Aorto-crurale Bypass	39.31.79↔	Naht von thorakalen Arterien, sonstige
39.25.19↔	Aorto-iliaco-femorale Bypass, aortal, sonstige	39.31.80↔	Naht von abdominalen Arterien, n.n.bez.
39.25.20↔	Iliaco-femorale Bypass, n.n.bez.	39.31.81↔	Naht des Truncus coeliacus
39.25.21↔	Ilio-iliacale Bypass	39.31.82↔	Naht der A. gastrica
39.25.22↔	Ilio-femorale Bypass	39.31.83↔	Naht der A. hepatica
39.25.23↔	Ilio-popliteale Bypass	39.31.84↔	Naht der A. lienalis
39.25.24↔	Ilio-crurale Bypass	39.31.85↔	Naht der A. renalis
39.25.29↔	Iliaco-femorale Bypass, sonstige	39.31.86↔	Naht der A. mesenterialis
39.25.30↔	Obturator-Bypass (extraanatomisch)	39.31.87↔	Naht der A. lumbalis
39.25.99↔	Aorto-iliaco-femorale Bypass, sonstige	39.31.88↔	Naht der A. iliaca
39.26.00↔	Sonstiger intra-abdominaler Gefäß-Shunt oder -Bypass, n.n.bez.	39.31.89↔	Naht von abdominalen Arterien, sonstige
39.26.10↔	Sonstiger intraabd GefShunt o Byp, Viszeralarterien	39.31.99↔	Naht einer Arterie, sonstige
39.26.11↔	Sonstiger intra-abdominaler Gefäß-Shunt oder -Bypass, Aorta	39.49.00↔	Sonstige Revision nach vaskulärem Eingriff, n.n.bez.
39.26.12↔	Sonstiger intraabd GefäßShunt oder Byp, A. renalis	39.49.10↔	Revision einer Gefäßanastomose
39.26.19↔	So intraabd GefShunt o Byp, So Viszeralarterien	39.49.20↔	Revision eines vaskulären Implantates
39.26.99↔	Sonstiger intra-abdominaler Gefäß-Shunt oder -Bypass, sonstige	39.49.21↔	Wechsel eines vaskulären Implantates
39.27.00↔	Arteriovenöser Shunt für Hämodialyse, n.n.bez.	39.49.22↔	Entfernung eines vaskulären Implantates
39.27.10↔	AV-Fistel für Hämodialyse	39.49.30↔	Ersatz eines kardialen Conduit
39.27.11↔	AVFistel mit allogenen oder allopl Material f Händi	39.49.99↔	Sonstige Revision nach vaskulärem Eingriff, sonstige
39.27.99↔	Arteriovenöser Shunt für Hämodialyse, sonstige	39.51.00↔	Aneurysma-Clipping, n.n.bez.
39.28↔	Extrakraniell-intrakranieller Gefäß-Bypass	39.51.11↔	Aneurysma-Clipping intrakraniell
39.29.00↔	Sonstiger (peripherer) Gefäß-Shunt oder -Bypass, n.n.bez.	39.51.99↔	Aneurysma-Clipping, sonstige
39.29.10↔	GefäßShunt oder Byp an Aa d unteren Extrem, n.n.bez.	39.52.00↔	Sonstige Korrektur eines Aneurysmas, n.n.bez.
39.29.11↔	Femorofemorale Gefäß-Shunt oder -Bypass	39.52.10↔	So Korre e Aneur von Blutgefäßen an Kopf u Ha, n.n.bez.
39.29.12↔	Femoropopliteale Gefäß-Shunt oder -Bypass	39.52.11↔	Sonstige Korrektur e Aneur von intrakr Blutgefäßen
39.29.13↔	Femorocrurale Gefäß-Shunt oder -Bypass	39.52.19↔	So Korre e Aneur von Blutgefäßen an Kopf und Ha, So
39.29.14↔	Femoropedale Gefäß-Shunt oder -Bypass	39.52.20↔	Sonstige Korrektur eines Aneurysmas der Aorta, n.n.bez.
39.29.15↔	Popliteocrurale und popliteopedale Gefäß-Shunt oder -Bypass	39.52.21↔	S offn Chr Krr e Aneur d Art ascndns, d Artbnbgs u d thr Art
39.29.16↔	GefShunt oder Byp an Aa d Unterschenkels und d Fußes	39.52.22↔	Sonstige offen Chir Korrektur eines Aneur der Aort abd
39.29.19↔	GefäßShunt oder Byp an Aa d unteren Extrem, sonstige	39.52.29↔	Sonstige Korrektur eines Aneurysmas der Aorta, sonstige
39.29.20↔	Gefäß-Shunt oder Bypass an Arterien der oberen Extremität	39.52.99↔	Sonstige Korrektur eines Aneurysmas, sonstige
39.29.30↔	S (prphrr) GfShnt o Byp, extraanatsch, n.n.bez.	39.54.00↔	Re-entry Operation, n.n.bez.
39.29.31↔	Subclaviafemorale Gefäß-Shunt oder Bypass	39.54.10↔	Re-entry Operation, thorakale Aorta
39.29.32↔	Axillofemorale Gefäß-Shunt oder Bypass	39.54.20↔	Re-entry Operation, Aorta abdominalis
39.29.33↔	Femorofemorale Cross-over-Bypass	39.54.99↔	Re-entry Operation, sonstige
39.29.39↔	So (peripherer) GefShunt o Byp, extraanatomisch, So	39.56.00↔	Plast Rekonstruktion e Blutgef m GewPatch, n.n.bez.
39.29.40↔	Gefäß-Shunt oder -Bypass an Venen	39.56.10↔	Plast Reko von Gef an Kopf und Ha m GewPatch, n.n.bez.
39.29.80↔	Temporärer intraoperativer Shunt, n.n.bez.	39.56.11↔	Plastische Rekonstruktion von intrakr Gef mit GewPatch
39.29.81↔	Temporärer intraoperativer Shunt, arterioarteriell	39.56.12↔	Plastische Rekonstruktion der V. jugularis mit Gewebe-Patch
39.29.82↔	Temporärer intraoperativer Shunt, arteriovenös	39.56.19↔	Plast Reko von Gef an Kopf und Ha m GewPatch, sonstige
39.29.89↔	Temporärer intraoperativer Shunt, sonstige	39.56.20↔	Plast Reko von Gef d ob Extrem m GewPatch, n.n.bez.
		39.56.21↔	Plast Rekonstruktion von Aa d ob Extrem m GewPatch
		39.56.22↔	Plst Rk d V. sbcl, V. axll u V. brchiocphlc m GewPcht

39.56.23↔	Plast Reko von sonst tief Venen d ob Extrem m GewPatch	39.57.99↔	Plast Reko m synthetischem Patch Graft, sonstige
39.56.29↔	Plast Reko von Gef d ob Extrem m GewPatch, sonstige	39.58↔	Plast Reko eines Blutgef mit Patch Graft n.n.bez.
39.56.30↔	Plast Reko von thorakalen Gef m GewPatch, n.n.bez.	39.59.00↔	Sonstige plastische Rekonstruktion eines Gefässes, n.n.bez.
39.56.31↔	Plastische Rekonstruktion der thorakalen Aorta mit Gewebe-Patch	39.59.10↔	Transposition von Arterien, n.n.bez.
39.56.32↔	Plastische Rekonstruktion der V. pulmonalis mit Gewebe-Patch	39.59.11↔	Transposition der extrakraniellen A. vertebralis
39.56.33↔	Plastische Rekonstruktion der V. cava superior mit Gewebe-Patch	39.59.12↔	Transposition von sonstigen extrk Aa an Kopf und Hals
39.56.39↔	Plast Reko von thorakalen Gef m GewPatch, sonstige	39.59.13↔	Transposition von Arterien der oberen Extremität
39.56.40↔	Plastische Rekonstruktion abd Aa m GewPatch, n.n.bez.	39.59.14↔	Transposition von thorakalen Arterien
39.56.41↔	Plastische Rekonstruktion der abdominalen Aorta mit Gewebe-Patch	39.59.15↔	Transposition der A. gastrica, A. hepatica und A. lienalis
39.56.42↔	Plastische Rekonstruktion des Truncus coeliacus mit Gewebe-Patch	39.59.16↔	Transposition der A. renalis
39.56.43↔	Plastische Rekonstruktion der A. gastrica mit Gewebe-Patch	39.59.17↔	Transposition der A. mesenterica
39.56.44↔	Plastische Rekonstruktion der A. hepatica mit Gewebe-Patch	39.59.18↔	Transposition sonstiger viszeraler Arterien
39.56.45↔	Plastische Rekonstruktion der A. lienalis mit Gewebe-Patch	39.59.19↔	Transposition der A. iliaca
39.56.46↔	Plastische Rekonstruktion der A. renalis mit Gewebe-Patch	39.59.20↔	Transposition von sonstigen abdominalen Arterien
39.56.47↔	Plastische Rekonstruktion der A. mesenterica mit Gewebe-Patch	39.59.21↔	Transposition von Arterien der unteren Extremität
39.56.48↔	Plastische Rekonstruktion der A. iliaca mit Gewebe-Patch	39.59.29↔	Transposition von Arterien, sonstige
39.56.49↔	Plastische Rekonstruktion abd Aa m GewPatch, sonstige	39.59.30↔	Sonstige Plast Reko von Gef an Kopf und Ha, n.n.bez.
39.56.50↔	Plast Rekonstruktion abd Venen m GewPatch, n.n.bez.	39.59.31↔	Sonstige plastische Rekonstruktion e intrakr Gefässes
39.56.51↔	Plastische Rekonstruktion der V. cava inferior mit Gewebe-Patch	39.59.32↔	Sonstige Plast Rekonstruktion d extrk A. vertebralis
39.56.52↔	Plastische Rekonstruktion der V. iliaca mit Gewebe-Patch	39.59.33↔	So Plast Reko von extrk Aa an Kopf und Ha, So
39.56.59↔	Plast Rekonstruktion abd Venen m GewPatch, sonstige	39.59.34↔	Sonstige plastische Rekonstruktion der V. jugularis
39.56.60↔	Plast Reko von Gef d unt Extrem m GewPatch, n.n.bez.	39.59.39↔	Sonstige Plast Reko von Gef an Kopf und Ha, sonstige
39.56.61↔	Plast Reko von Aa d unteren Extrem m GewPatch	39.59.40↔	Sonstige Plast Reko von Gef d ob Extrem, n.n.bez.
39.56.62↔	Plast Reko d V. fem und V.poplitea m GewPatch	39.59.41↔	Sonstige plastische Rekonstruktion von Aa d ob Extrem
39.56.63↔	Plast Reko v sonst tief Venen d unt Extrem m GewPatch	39.59.42↔	S Plst Rk d V. sbcl, V. axll u V. brchiocphlc
39.56.64↔	Plast Reko von oberfl Venen d Oberschenkels m GewPatch	39.59.48↔	So Plast Reko von sonstigen tiefen Venen d ob Extrem
39.56.69↔	Plast Reko von Gef d unteren Extrem m GewPatch, So	39.59.49↔	Sonstige Plast Reko von Gef d ob Extrem, sonstige
39.56.99↔	Plast Rekonstruktion e Blutgef m GewPatch, sonstige	39.59.50↔	Sonstige Plast Reko von thorakalen Gef, n.n.bez.
39.57.00↔	Plast Reko m synthetischem Patch Graft, n.n.bez.	39.59.51↔	Sonstige plastische Rekonstruktion der thorakalen Aorta
39.57.10↔	Plst Rk v Gf an Kpf u H m synth Ptch Grft, n.n.bz.	39.59.52↔	Sonstige plastische Rekonstruktion der A. pulmonalis
39.57.11↔	Plast Reko von intrakr Gef m synthetischem Patch Graft	39.59.53↔	Sonstige Plast Reko von thorakalen Aa, sonstige
39.57.12↔	Plast Reko v extrk Aa an Kopf u Ha m synth Patch Graft	39.59.54↔	Sonstige plastische Rekonstruktion der V. pulmonalis
39.57.13↔	Plast Reko d V. jugularis m synthetischem Patch Graft	39.59.55↔	Sonstige plastische Rekonstruktion der V. cava superior
39.57.19↔	Plast Reko von Gef an Kopf u Ha m synth Patch Graft, So	39.59.59↔	Sonstige Plast Reko von thorakalen Gef, sonstige
39.57.20↔	Plst Rk v Gf d ob Extrm m synth Ptch Grft, n.n.bz.	39.59.60↔	Sonstige plastische Rekonstruktion von abd Aa, n.n.bez.
39.57.21↔	Plast Reko von Aa d ob Extrem m synth Patch Graft	39.59.61↔	Sonstige plastische Rekonstruktion der abdominalen Aorta
39.57.22↔	Plst Rk d V. sbcl, V. axll u V. brchiocphlc m synth Ptch Grft	39.59.62↔	Sonstige plastische Rekonstruktion des Truncus coeliacus
39.57.23↔	Plst Rk v snst tief Vv d ob Extrm m synth Ptch Grft	39.59.63↔	Sonstige plastische Rekonstruktion der A. gastrica
39.57.29↔	Plast Reko von Gef d ob Extrem m synth Patch Graft, So	39.59.64↔	Sonstige plastische Rekonstruktion A. hepatica
39.57.30↔	Plast Reko von thor Gef m synth Patch Graft, n.n.bez.	39.59.65↔	Sonstige plastische Rekonstruktion der A. lienalis
39.57.31↔	Plast Reko d thorakalen Aort m synth Patch Graft	39.59.66↔	Sonstige plastische Rekonstruktion der A. renalis
39.57.32↔	Plast Reko d V. pulmon m synthetischem Patch Graft	39.59.67↔	Sonstige plastische Rekonstruktion der A. mesenterica
39.57.33↔	Plast Reko d V. cava superior m synth Patch Graft	39.59.68↔	Sonstige plastische Rekonstruktion der A. iliaca
39.57.39↔	Plast Reko von thorakalen Gef m synth Patch Graft, So	39.59.69↔	Sonstige plastische Rekonstruktion von abd Aa, sonstige
39.57.40↔	Plast Reko abd Aa m synthetischem Patch Graft, n.n.bez.	39.59.70↔	Sonstige Plast Rekonstruktion von abd Venen, n.n.bez.
39.57.41↔	Plast Reko d abd Aort m synthetischem Patch Graft	39.59.71↔	Sonstige plastische Rekonstruktion der V. cava inferior
39.57.42↔	Plast Reko d Truncus coeliacus m synth Patch Graft	39.59.72↔	Sonstige plastische Rekonstruktion der V. iliaca
39.57.43↔	Plast Reko d A. gastrica m synthetischem Patch Graft	39.59.79↔	Sonstige Plast Rekonstruktion von abd Venen, sonstige
39.57.44↔	Plast Reko d A. hepatica m synthetischem Patch Graft	39.59.80↔	Sonstige Plast Reko von Gef d unteren Extrem, n.n.bez.
39.57.45↔	Plast Reko d A. lienalis m synthetischem Patch Graft	39.59.81↔	Sonstige Plast Rekonstruktion von Aa d unteren Extrem
39.57.46↔	Plast Reko d A. renalis m synthetischem Patch Graft	39.59.82↔	Sonstige plastische Rekonstruktion der V. femoralis
39.57.47↔	Plast Reko d A. mesenterica m synthetischem Patch Graft	39.59.83↔	Sonstige plastische Rekonstruktion der V. poplitea
39.57.48↔	Plast Reko d A. iliaca m synthetischem Patch Graft	39.59.88↔	So Plast Reko von sonst tiefen Venen d unteren Extrem
39.57.49↔	Plast Reko abd Aa m synthetischem Patch Graft, sonstige	39.59.89↔	Sonstige Plast Reko von Gef d unteren Extrem, sonstige
39.57.50↔	Plast Reko abd Venen m synth Patch Graft, n.n.bez.	39.59.90↔	Sonstige Plast Reko e Gefässes, Venenklappenplastik
39.57.51↔	Plast Reko d V. cava inferior m synth Patch Graft	39.59.99↔	Sonstige plastische Rekonstruktion eines Gefässes, sonstige
39.57.52↔	Plast Reko d V. iliaca m synthetischem Patch Graft	39.71.00↔	Endovask Implantation e Grafts in Aort abd, n.n.bez.
39.57.59↔	Plast Reko abd Venen m synthetischem Patch Graft, So	39.71.10↔	Endvsk Implnt e Grfts i Art abd, aortoil, oh Fnstr o Seitn
39.57.60↔	Plst Rk v Gf d unt Extrm m synth Ptch Grft, n.n.bz.	39.71.11↔	Endvsk Implnt e Grfts i Art abd, aortoil, m Fnstr o Seitn
39.57.61↔	Plast Reko von Aa d unteren Extrem m synth Patch Graft	39.71.12↔	Endvsk Implnt e Grfts i Art abd, Bfprt, aorb, oh Fnstr o Seitn
39.57.62↔	Plast Reko d V. fem und V.poplitea m synth Patch Graft	39.71.13↔	Endvsk Implnt e Grfts i Art abd, Bfprt, aorb, m Fnstr o Seitn
39.57.63↔	Plst Rk v snst tief Vv d unt Extrm m synth Ptch Grft	39.71.99↔	Endovask Implantation e Grafts in Aort abd, sonstige
39.57.64↔	Plst Rk v obrfl Vv d Obsrshnkls m synth Ptch Grft	39.72.00↔	Endovask Plast Reko o Okkl v Gef a Kopf u Ha, n.n.bez.
39.57.69↔	Plast Reko von Gef d unt Extrem m synth Patch Graft, So	39.72.10↔	Selektive Embolisation von intrakraniellen Gefässen, n.n.bez.
		39.72.11↔	Selektive Emb von intrakr Gef m Partikeln oder Metsp
		39.72.12↔	Sl Emb v intrkr Gf m emb Flüssgk, ablösb Bllns o Schrmn
		39.72.19↔	Selektive Embolisation von intrakraniellen Gefässen, sonstige
		39.72.20↔	Sel Emb von extrk Gef d Kopfes und d Halses, n.n.bez.
		39.72.21↔	Sel Emb v extrk Gef d Kopfes u d Halses m Part o Metsp
		39.72.22↔	Sl Embextrk GfKpfs/d Hlssemb Flüssgk, ablösb Bllns/Schrmn

39.72.29↔	Sel Emb von extrk Gef d Kopfes und d Halses, sonstige	39.79.67↔	Selektive Emb mit Partikeln von Gef d unteren Extrem
39.72.30↔	Perkutantransluminale Emb e Gefmi d Mikrok, n.n.bez.	39.79.68↔	Selektive Embolisation mit Partikeln von spinalen Gefäßen
39.72.31↔	Perktranslum Emb e Gefmi d Mikrok Verw v ein Mikrkath	39.79.69↔	Selektive Emb mit Partikeln von sonstigen Gef, sonstige
39.72.32↔	Perktranslum Emb e Gefmi d Mikrok Verw v 2 Mikrkath	39.79.70↔	Kthtrtrch Vrschl v A mtt Lsr, snst Gef, n.n.bz.
39.72.33↔	Perktranslum Emb e Gefmi d Mikrok Verw v 3 Mikrkath	39.79.71↔	Kathetertech Verschluss mitt Laser, an Aa d ob Extrem
39.72.34↔	Perktranslum Emb e Gefmi d Mikrok Verw v 4 Mikrkath	39.79.72↔	Kathetertechnischer Verschluss mittels Laser, an der Aorta
39.72.35↔	Perktranslum Emb e Gefmi d Mikrok Verw v funf Mikrkath	39.79.74↔	Kathetertech Verschluss mitt Laser, an thorakalen Gef
39.72.39↔	Perktranslum Emb e Gefmi d Mikrok Verw v merh Mikrkath	39.79.75↔	Kathetertech Verschluss mitt Laser, an Gef d unt Extrem
39.72.99↔	Endovask Plast Reko o Okkl von Gef a Kopf und Ha, So	39.79.76↔	Kathetertech Verschluss mitt Laser, an viszeralem Gef
39.73.00↔	Endovask Implant e Graft an d thorakalen Aort, n.n.bez.	39.79.77↔	Kathetertech Verschluss mittels Laser, an abd Gef
39.73.10↔	Endvsk Implnt e Grfts i d Art thrcc, oh Fnstr o Seitn	39.79.79↔	Kathetertech Verschluss v Aa mitt Laser, sonst Gef, So
39.73.11↔	Endvsk Implnt e Grfts i d Art thrcc, m Fnstr o Seitn	39.79.80↔	Kthtrtrch Vrschl v A mtt Rdiofq snst Gef, n.n.bz.
39.73.20↔	Endovask Implant e Grafts i d Aort thoracoabdominalis	39.79.81↔	Kathetertech Verschluss mitt Radiofq an Aa d ob Extrem
39.73.99↔	Endovask Implant e Graft an d thorakalen Aort, sonstige	39.79.82↔	Kathetertech Verschluss mittels Radiofrequenz an d Aort
39.79.00↔	So endovask Korr (von Aneur) an sonstigen Gef, n.n.bez.	39.79.84↔	Kathetertech Verschluss mitt Radiofq an thorakalen Gef
39.79.10↔	Endovask Implant e Grafts an sonstigen Gef, n.n.bez.	39.79.85↔	Kathetertech Verschl mitt Radiofq an Gef d unt Extrem
39.79.11↔	Endovaskuläre Implantation eines Grafts an Viszeralgefäßen	39.79.86↔	Kathetertech Verschluss mitt Radiofq an viszeralem Gef
39.79.12↔	Endovaskuläre Implantation eines Grafts an Gefäßen des Beckens	39.79.87↔	Kathetertech Verschluss mitt Radiofrequenz an abd Gef
39.79.13↔	Endovaskuläre Implantation eines Grafts an abdominalen Gefäßen	39.79.89↔	Kathetertech Verschluss mitt Radiofq an sonst Gef, So
39.79.19↔	Endovask Implant e Grafts an sonstigen Gef, sonstige	39.79.99↔	So endovask Korr (von Aneur) an sonstigen Gef, So
39.79.20↔	CoilEmb oder Verschluss von sonstigen Gef, n.n.bez.	42.40↔	Ösophagektomie, n.n.bez.
39.79.21↔	CoilEmb oder Verschluss von Gefäßen d oberen Extrem	42.41.00↔	Partielle Ösophagektomie, n.n.bez.
39.79.22↔	Coil-Embolisation oder -Verschluss der Aorta	42.41.10↔	Partielle Ösophagektomie ohne Wiederherstellung der Kontinuität
39.79.23↔	Coil-Embolisation oder -Verschluss des Ductus arteriosus apertus	42.41.20↔	Partielle Ösophagektomie mit Wiederherstellung der Kontinuität
39.79.24↔	Coil-Embolisation oder -Verschluss von thorakalen Gefäßen	42.41.99↔	Partielle Ösophagektomie, sonstige
39.79.25↔	Coil-Embolisation oder -Verschluss von viszeralem Gefäßen	42.42.00↔	Totale Ösophagektomie, n.n.bez.
39.79.26↔	Coil-Embolisation oder -Verschluss von abdominalen Gefäßen	42.42.10↔	Totale Ösophagektomie, ohne Wiederherstellung der Kontinuität
39.79.27↔	CoilEmb oder Verschluss von Gefäßen d unteren Extrem	42.42.20↔	Tot Ösophagektomie, m Wiedhst d Kont, transmediastinal
39.79.28↔	Coil-Embolisation oder -Verschluss von spinalen Gefäßen	42.42.21↔	Tot Ösophagektomie, m Wiedhst d Kont, thorakoabdominal
39.79.29↔	CoilEmb oder Verschluss von sonstigen Gef, sonstige	42.42.29↔	Tot Ösophagektomie, m Wiedhst d Kont, So Zugang
39.79.30↔	Sel Emb m emb Flüssigk von sonstigen Gef, n.n.bez.	42.42.99↔	Totale Ösophagektomie, sonstige
39.79.31↔	Selektive Emb mit emb Flüssigk von Gef d oberen Extrem	42.51.00↔	Intrathorakale Ösophagoösophagostomie, n.n.bez.
39.79.32↔	Selektive Emb mit embolisierenden Flüssigkeiten d Aort	42.51.10↔	Intrthr Össtrom,Rk Öspsng b Atrsie Verskng östrach Fist
39.79.33↔	Selektive Emb mit emb Flüssigk d Duct arteriosus apertus	42.51.99↔	Intrathorakale Ösophagoösophagostomie, sonstige
39.79.34↔	Selektive Emb mit emb Flüssigk von thorakalen Gefäßen	42.52↔	Intrathorakale Ösophagogastrostomie
39.79.35↔	Selektive Emb mit emb Flüssigk von viszeralem Gefäßen	42.53↔	Intrathor ÖsophAnast mit IntPos von Dünndarm
39.79.36↔	Selektive Emb mit emb Flüssigkeiten von abd Gefäßen	42.54↔	Sonstige intrathorakale Ösophagoenterostomie
39.79.37↔	Selektive Emb mit emb Flüssigk von Gef d unteren Extrem	42.55↔	Intrathor ÖsophAnast mit IntPos von Dickdarm
39.79.38↔	Selektive Emb mit emb Flüssigk von spinalen Gefäßen	42.56↔	Sonstige intrathorakale Ösophagokolostomie
39.79.39↔	Sel Emb m emb Flüssigk von sonstigen Gef, sonstige	42.58↔	Intrathorakale Ösophagusanastomose mit anderer Interposition
39.79.40↔	Sel Emb m ablösb Ballons von sonstigen Gef, n.n.bez.	42.59↔	Sonstige intrathorakale Ösophagusanastomose
39.79.41↔	Selektive Emb m ablösb Ballons von Gef d oberen Extrem	42.61↔	Prästernale Ösophagoösophagostomie
39.79.42↔	Selektive Embolisation mit ablösbaren Ballons der Aorta	42.62↔	Prästernale Ösophagogastrostomie
39.79.43↔	Selektive Emb m ablösb Ballons d Duct arteriosus apertus	42.63↔	Prästernale Ösophagusanastomose mit Interposition von Dünndarm
39.79.44↔	Selektive Emb mit ablösb Ballons von thorakalen Gefäßen	42.64↔	Sonstige prästernale Ösophagoenterostomie
39.79.45↔	Selektive Emb mit ablösb Ballons von viszeralem Gefäßen	42.65↔	Prästernale Ösophagusanastomose mit Interposition von Dickdarm
39.79.46↔	Selektive Emb mit ablösb Ballons von abd Gefäßen	42.66↔	Sonstige prästernale Ösophagokolostomie
39.79.47↔	Selektive Emb mit ablösb Ballons von spinalen Gefäßen	42.68↔	Sonstige prästernale Ösophagusanastomose mit Interposition
39.79.48↔	Selektive Emb m ablösb Ballons von Gef d unteren Extrem	42.69↔	Sonstige prästernale Ösophagusanastomose
39.79.49↔	Sel Emb m ablösb Ballons von sonstigen Gef, sonstige	42.85↔	Plastische Rekonstruktion an einer Ösophagusstenose
39.79.50↔	Selektive Emb mit Schirmen von sonstigen Gef, n.n.bez.	42.87↔	Sonstiges Transplantat am Ösophagus
39.79.51↔	Selektive Emb mit Schirmen von Gefäßen d oberen Extrem	43.5↔	Partielle Gastrektomie mit Anastomose zum Ösophagus
39.79.52↔	Selektive Embolisation mit Schirmen der Aorta	43.6x.00↔	Partielle Gastrektomie mit Anastomose zum Duodenum, n.n.bez.
39.79.53↔	Selektive Emb mit Schirmen d Duct arteriosus apertus	43.6x.10↔	Prt Gstrkt m Anst z Duod, Pylrsrsktion m Anst z Duod
39.79.54↔	Selektive Embolisation mit Schirmen von thorakalen Gefäßen	43.6x.20↔	Partielle Gastrektomie mit Anastomose zum Duodenum, Billroth I
39.79.55↔	Selektive Embolisation mit Schirmen von viszeralem Gefäßen	43.6x.99↔	Partielle Gastrektomie mit Anastomose zum Duodenum, sonstige
39.79.56↔	Selektive Embolisation mit Schirmen von abdominalen Gefäßen	43.7x.00↔	Partielle Gastrektomie mit Anastomose zum Jejunum, n.n.bez.
39.79.57↔	Selektive Emb mit Schirmen von Gefäßen d unteren Extrem	43.7x.10↔	Prt Gstrkt m Anst z Jjn, Prt Gstrkt (2/3Rs) m Anst z Jjn
39.79.58↔	Selektive Embolisation mit Schirmen von spinalen Gefäßen	43.7x.20↔	Prt Gstrkt m Anst z Jjn, Prt Gstrkt (4/5Rs) m Anst z Jjn
39.79.59↔	Selektive Emb mit Schirmen von sonstigen Gef, sonstige	43.7x.99↔	Partielle Gastrektomie mit Anastomose zum Jejunum, sonstige
39.79.60↔	Selektive Emb mit Partikeln von sonstigen Gef, n.n.bez.	43.81↔	Partielle Gastrektomie mit Dünndarmtransposition
39.79.61↔	Selektive Emb mit Partikeln von Gefäßen d oberen Extrem	43.89.00↔	Sonstige partielle Gastrektomie, n.n.bez.
39.79.62↔	Selektive Embolisation mit Partikeln der Aorta	43.89.10↔	Sonstige partielle Gastrektomie, Segmentresektion des Magens
39.79.63↔	Selektive Emb mit Partikeln d Duct arteriosus apertus	43.89.20↔	S Prt Gstrkt, Bliopnkr Dvrs d Mgns n Scpnr, offn chr
39.79.64↔	Selektive Embolisation mit Partikeln von thorakalen Gefäßen		
39.79.65↔	Selektive Embolisation mit Partikeln von viszeralem Gefäßen		
39.79.66↔	Selektive Embolisation mit Partikeln von abdominalen Gefäßen		

43.89.21↔	S Prt Gstrkt, Bliopnkr Dvrs d Mgns n Scpnr, lprsk	46.99.61↔	S Op a Derm, Enl o Wchs e slbpx Prth a Derm, offn chr
43.89.30↔	S Prt Gstrkt, Bliopnkr Dvrs d Mgns m DuodSwtch, offn chr	46.99.62↔	S Op a Derm, Enl o Wchs e slbpx Prth a Derm, lprsk
43.89.31↔	S Prt Gstrkt, Bliopnkr Dvrs d Mgns m DuodSwtch, lprsk	46.99.71↔	Sonstige Op a Darm, Entf e Prothese, offen chir
43.89.40↔	Sonstige Part Gastrekt, Sleeve resection, offen chir	46.99.72↔	Sonstige Operationen a Darm, Entf e Prothese, laparask
43.89.41↔	Sonstige partielle Gastrekt, Sleeve resection, laparask	46.99.80↔	Sonstige Operationen am Darm, Durchtrennung der Laddschen Bänder
43.89.50↔	S Prt Gstrkt, DuodSwtch n Sleeve rs (Zweiteingr), offn chr	46.99.91↔	Sonstige Operationen am Darm, offen chirurgisch
43.89.51↔	S Prt Gstrkt, DuodSwtch n Sleeve rs (Zweiteingr), lprsk	46.99.92↔	Sonstige Operationen am Darm, laparoskopisch
43.89.90↔	So Part Gastrekt, So atypische Part Gastrekt	48.1↔	Proktostomie
43.89.99↔	Sonstige partielle Gastrektomie, sonstige	48.41↔	Submuköse Rektumresektion nach Soave
43.91↔	Totale Gastrektomie mit intestinaler Interposition	48.49↔	Sonstige Rektumresektion mit Durchzugsverfahren
43.99↔	Sonstige totale Gastrektomie	48.5x.00↔	Abdominoperineale Rektumresektion, n.n.bez.
44.31↔	Hoher Magen-Bypass	48.5x.10↔	Abdmpr Rktrs, Abdmpr, abdmskr u (skr) pmeal Rktrs
44.38↔	Laparoskopische Gastroenterostomie	48.5x.11↔	Abdomper Rektres, Erw Abdomper und abdomsagr Rektres
44.39↔	Sonstige Gastroenterostomie	48.5x.99↔	Abdominoperineale Rektumresektion, sonstige
44.42↔	Übernähung eines Ulcus duodeni	48.61↔	Transsakrale Rektosigmoidektomie
44.5x.00↔	Revision einer Magenanastomose, n.n.bez.	48.62↔	Anteriore Rektumresektion mit gleichzeitiger Kolostomie
44.5x.10↔	Rev e Magenanst, Rev e Magenanst na Billroth I u IIOp	48.63.00↔	Sonstige anteriore Rektumresektion, n.n.bez.
44.5x.20↔	Rv e Mgnnst, Rv e Mgnnst n RouxYOp o m instnlr Intps	48.63.10↔	Sonstige Ant Rektumresektion, Erweiterte Ant Resektion
44.5x.99↔	Revision einer Magenanastomose, sonstige	48.63.99↔	Sonstige anteriore Rektumresektion, sonstige
44.63.00↔	Verschluss einer anderen Magenfistel, n.n.bez.	48.64.00↔	Posteriore Rektumresektion, n.n.bez.
44.63.11↔	Verschluss einer anderen Magenfistel, offen chirurgisch	48.64.10↔	Pst Rktrs, Pst Rktrs m Entrstrm u Blindvrschluss
44.63.12↔	Verschluss einer anderen Magenfistel, laparoskopisch	48.64.99↔	Posteriore Rektumresektion, sonstige
44.63.99↔	Verschluss einer anderen Magenfistel, sonstige	48.65↔	Rektumresektion nach Duhamel
45.51↔	Isolation eines Dünndarmsegments	48.69.00↔	Sonstige Rektumresektion, n.n.bez.
45.52↔	Isolation eines Dickdarmsegments	48.69.10↔	So Rektres, So Rektres m Enterostoma u Blindverschluss
45.61↔	Multiple Segmentresektion am Dünndarm	48.69.11↔	So Rektres, So Rektres oh Sphinktererhaltung
45.62↔	Sonstige Teilresektion am Dünndarm	48.69.99↔	Sonstige Rektumresektion, sonstige
45.63.00↔	Totalexstirpation des Dünndarms, n.n.bez.	48.74↔	Rektorektostomie
45.63.99↔	Totalexstirpation des Dünndarms, sonstige	49.74↔	M. gracilis-Transposition bei Analinkontinenz
45.71↔	Multiple Segmentresektion am Dickdarm	50.21↔	Marsupialisation einer Leberläsion
45.73↔	Hemikolektomie rechts	50.22.00↔	Partielle Hepatektomie, n.n.bez.
45.74↔	Resektion des Colon transversum	50.22.10↔	Prt Hptkt, Prkt Prt Hptkt (Lk Exz, Endzystnrsktion, Keilrs)
45.75↔	Hemikolektomie links	50.22.20↔	Partielle Hepatektomie, Endozystenresektion, offen chirurgisch
45.76↔	Sigmoidektomie	50.22.21↔	Partielle Hepatektomie, Endozystenresektion, laparoskopisch
45.79.00↔	Sonstige Teilresektion am Dickdarm, n.n.bez.	50.22.30↔	Partielle Hepatektomie, Keilresektion, offen chirurgisch
45.79.10↔	Sonstige Teilresektion am Dickdarm, Segmentresektion am Dickdarm	50.22.31↔	Partielle Hepatektomie, Keilresektion, laparoskopisch
45.79.11↔	So Teilresektion a Dickd, Res mult Dickdarmsegmente	50.22.40↔	Partielle Hepatektomie, Resektion eines Lebersegments
45.79.12↔	Sonstige Teilresektion am Dickdarm, Subtotale Kolektomie	50.22.41↔	Part Hepatekt, Res mehr Ni zusammenhängender Leberseg
45.79.20↔	Sonstige Teilresektion am Dickdarm, Erweiterte Sigmaresektion	50.22.42↔	Part Hepatekt, Part Hepatekt pr Transplantation
45.79.21↔	So Teilres a Dickd, Erw Hemikolektomie rechts und links	50.22.99↔	Partielle Hepatektomie, sonstige
45.79.22↔	So Teilresektion a Dickd, Erw subtotale Kolonresektion	50.23↔	Offene Exzision von Läsion oder Gewebe an der Leber
45.79.29↔	So Teilresektion a Dickd, So Erw Teilresektion a Dickd	50.25↔	Laparoskopische Exzision von Läsion oder Gewebe an der Leber
45.79.99↔	Sonstige Teilresektion am Dickdarm, sonstige	50.26↔	Sonstige Exzision Läsion Leber
45.8x.00↔	Totale intraabdominelle Kolektomie, n.n.bez.	50.29.00↔	Sonstige Destruktion einer Läsion der Leber, n.n.bez.
45.8x.20↔	Totale intraabdominelle Kolektomie, Erweiterte totale Kolektomie	50.29.10↔	Sonstige Destr e Läs d Leb, Perkutane Destr e Läs d Leb
45.8x.30↔	Totale intraabd Kolektomie, Erw totale Proktokolektomie	50.29.99↔	Sonstige Destruktion einer Läsion der Leber, sonstige
45.8x.99↔	Totale intraabdominelle Kolektomie, sonstige	50.3x.00↔	Lobektomie der Leber, n.n.bez.
45.91↔	Dünndarm-Dünndarm-Anastomose	50.3x.01↔	Lobekt/Hemihepa/Res mehr Lebersegm auss TrPI
45.92↔	Anastomose des Dünndarms zum Rektumstumpf	50.3x.08↔	Lebersegmentresekt, sonstige oder nnbez, auss TrPI
45.93↔	Sonstige Dünndarm-Dickdarm-Anastomose	50.3x.11↔	Lobekt/Hemihepa/Res me Lebersegm z LebSpend
45.94↔	Dickdarm-Dickdarm-Anastomose	50.3x.18↔	So oder nnbez anatomische Leberresektion, z TrPI
45.95↔	Anastomose zum Anus	50.4x.00↔	Totale Hepatektomie, n.n.bez.
46.13↔	Permanente Kolostomie	50.4x.99↔	Totale Hepatektomie, sonstige
46.23↔	Sonstige permanente Ileostomie	50.61.00↔	Verschluss einer Leberverletzung, n.n.bez.
46.33↔	Anlage eines Duodenostomie	50.61.10↔	Verschluss einer Leberverletzung, durch Naht
46.34↔	Offen chirurgische Anlage einer Jejunostomie	50.61.11↔	Verschluss einer Leberverletzung, durch Tamponade
46.39.00↔	Sonstige Enterostomie, n.n.bez.	50.61.12↔	Verschluss einer Leberverletzung, durch Omentumplastik
46.39.10↔	Sonstige Enterostomie, Anlage einer Bishop-Koop-Anastomose	50.61.99↔	Verschluss einer Leberverletzung, sonstige
46.39.99↔	Sonstige Enterostomie, sonstige	51.32↔	Anastomose zwischen Gallenblase und Darm
46.99.10↔	Sonstige Operationen am Darm, Dekompression des Darmes	51.34↔	Anastomose zwischen Gallenblase und Magen
46.99.21↔	So Op a Darm, EndoLoop und Clippen a Darm, offen chir	51.35↔	Sonstige Anastomose der Gallenblase
46.99.22↔	So Op a Darm, EndoLoop und Clippen a Darm, laparask	51.36↔	Choledochoenterostomie
46.99.31↔	Sonstige Operationen a Darm, Injekt a Darm, offen chir	51.37↔	Anastomose zwischen Ductus hepaticus und Gastrointestinaltrakt
46.99.32↔	Sonstige Operationen am Darm, Injektion am Darm, laparoskopisch	51.39↔	Sonstige Gallenganganastomose
46.99.41↔	So Op a Darm, Transduod Drain e Pankrzyst, offen chir	52.51.00↔	Proximale Pankreatektomie, n.n.bez.
46.99.42↔	So Op a Darm, Transduod Drain e Pankrzyst, laparask	52.51.10↔	Proximale Pankreatektomie, pyloruserhaltend
46.99.51↔	S Op a Derm, Enl o Wchs e N slbpx Prth a Derm, offn chr	52.51.20↔	Proximale Pankreatektomie, duodenumhaltend
46.99.52↔	S Op a Derm, Enl o Wchs e N slbpx Prth a Derm, lprsk		

52.51.99↔	Proximale Pankreatektomie, sonstige	78.49.42↔	Kmpl Rk d Ws(zb Skl)wstl Epphysd mt Kl a FrmGdLg [SMA], 3 Klm
52.52↔	Kaudale Pankreatektomie	78.49.43↔	Kmpl Rk d Ws(zb Skl)wstl Epphysd mt Kl a FrmGdLg [SMA], 4 Klm
52.53↔	Radikale subtotale Pankreatektomie	78.49.44↔	Kmpl Rk d Ws(zb Skl)wstl Epphysd mt Kl a FrmGdLg [SMA], 5 Klm
52.59↔	Sonstige partielle Pankreatektomie	78.49.45↔	Kmpl Rk d Ws(zb Skl)wstl Epphysd mt Kl a FrmGdLg [SMA], 6 Klm
52.6x.00↔	Totale Pankreatektomie, n.n.bez.	78.49.46↔	Kmpl Rk d Ws(zb Skl)wstl Epphysd mt Kl a FrmGdLg [SMA], 7 Klm
52.6x.99↔	Totale Pankreatektomie, sonstige	78.49.47↔	Kmpl Rk d Ws(zb Skl)wstl Epphysd mt Kl a FrmGdLg [SMA], 8 Klm
52.7↔	Radikale Pankreatikoduodenektomie	78.49.48↔	Kmpl Rk d Ws(zb Skl)wstl Epphysd mt Kl a FrmGdLg [SMA], 9 Klm
52.96↔	Anastomose des Pankreas	78.49.4a↔	Kmpl Rk d Ws(zb Skl)wstl Epphysd mt Kl a FrmGdLg [SMA], 10 Klm
57.71.00↔	Radikale Zystektomie, n.n.bez.	78.49.4b↔	Kpl Rk Ws(zb Skl)wstl Epphysd mt Kl a FrmGdLg [SMA], 11 Klm
57.71.10↔	Rad Zystektomie, oh Urethrektomie, b Mann, offen chir	78.49.4c↔	Kpl Rk Ws(zb Skl)wstl Epphysd mt Kl a FrmGdLg [SMA], 12 Klm
57.71.11↔	Rad Zystektomie, oh Urethrektomie, b Mann, laparask	78.49.4d↔	Kpl Rk Ws(zb Skl)wstl Epphysd mt Kl a FrmGdLg [SMA], 13 mhr Kl
57.71.20↔	Rad Zystektomie, m Urethrektomie, b Mann, offen chir	78.49.4e↔	Kompl Reko d Ws (z.B. b Skol) d dorsoventrale Epiphysod
57.71.21↔	Radikale Zystektomie, m Urethrektomie, b Mann, laparask	78.49.4f↔	Kmpl Rk d Ws (z.B. b Skl) d untrlr Epphysd m drs Wrblfs
57.71.30↔	Rad Zystektomie, oh Urethrektomie, b d Frau, offen chir	78.49.4g↔	Kmpl Rk d Ws (z.B. b Skl) d bitrlr Epphysd m drs Wrblfs
57.71.31↔	Rad Zystektomie, oh Urethrektomie, b d Frau, laparask	78.49.57↔	Vnt instrmnt Krrktrspndyl (z.B. b Skl), N prmstb, 3 bs 6 Sg
57.71.40↔	Rad Zystektomie, m Urethrektomie, b d Frau, offen chir	78.49.58↔	Vnt instrmnt Krrktrspndyl (z.B. b Skl), N prmstb, 7 bs 10 Sg
57.71.41↔	Rad Zystektomie, m Urethrektomie, b d Frau, laparask	78.49.59↔	Drs o vnt instrmnt Krrktrspndyl (z.B. b Skl), S
57.71.50↔	Rad Zystekt, BeEviszeration (Exent) b Mann, offen chir	78.49.5a↔	Vnt instrmnt Krrktrspndyl (z.B. b Skl), N prmstb, 11 o mhr Sg
57.71.51↔	Rad Zystekt, BeEviszeration (Exent) b Mann, laparask	78.49.5b↔	Vnt instrmnt Krrktrspndyl (z.B. b Skl), prmstb, 3 bs 6 Sg
57.71.99↔	Radikale Zystektomie, sonstige	78.49.5c↔	Vnt instrmnt Krrktrspndyl (z.B. b Skl), prmstb, 7 bs 10 Sg
57.87.00↔	Rekonstruktion an der Harnblase, n.n.bez.	78.49.5d↔	Vnt instrmnt Krrktrspndyl (z.B. b Skl), prmstb, 11 o mhr Sg
57.87.10↔	Reko an d Harnbl, m Ileum, Kolon o Mag, offen chir	78.49.60↔	Drs u vnt kmb instrmnt Krrktrspndyl (z.B. b Skl), n.n.bz.
57.87.11↔	Reko an d Harnbl, m Ileum, Kolon o Mag, laparask	78.49.61↔	Dor/vent instrmnt Krrktrspndyl (b Skl), N prmstb, 3 bs 6 Sg
57.87.20↔	Rk an d Harnbl, Umwdl e and sprvs Hrnbl i e Ershrml, ofn chr	78.49.62↔	Drs/vnt kmb instrmnt Krrktrspndyl (b Skl), N prmstb, 7 bs 10 Sg
57.87.21↔	Rk an d Harnbl, Umwdl e and sprvs Hrnbl i e Ershrml, lprsk	78.49.63↔	Drs/vnt kmb instrmnt Krrktrspndyl (b Skl), N prmstb, 11/mhr Sg
57.87.30↔	Rk an d Harnbl, Rdktionsplstk d Hrnbl, ofn chr	78.49.64↔	Drs u vnt kmb instrmnt Krrktrspndyl(zB b Skl)prmstb,3-6Sg
57.87.31↔	Reko an d Harnbl, Reduktionsplastik d Harnbl, laparask	78.49.65↔	Drs u vnt kmb instrmnt Krrktrspndyl(zB b Skl),prmstb,7 bs 10 Sg
57.87.40↔	Rekonstruktion an d Harnbl, Augm d Harnbl, offen chir	78.49.66↔	Dor/vent instrmnt Krrktrspndyl, prmstb, 11/mhr Segmente
57.87.41↔	Rekonstruktion an d Harnbl, Augm d Harnbl, laparask	78.49.69↔	Drs u vnt kmb instrmnt Krrktrspndyl (z.B. b Skl), S
57.87.99↔	Rekonstruktion an der Harnblase, sonstige	78.49.70↔	Komplexe Rekonstruktion der Wirbelsäule, n.n.bez.
68.8↔	Becken-Eviszeration	78.49.71↔	Kmpl Rk d Ws (z.B. b Skl) d sbkt HrrngtnInstrmntion (b Knd)
71.5↔	Radikale Vulvektomie	78.49.79↔	Komplexe Rekonstruktion der Wirbelsäule, sonstige
76.44.00↔	Totale Ostekt an and Gschk m glz Reko, n.n.bez.	81.01↔	Spondylodese an Atlas-Axis
76.44.10↔	Tot Ostekt an and Gschk, Reko m mikrovaskanast Tx	81.02↔	Sonstige zervikale Spondylodese mit ventralem Zugang
76.44.11↔	Tot Ostekt an and Gschk, Reko m Ni vaskularisiertem Tx	81.03↔	Sonstige zervikale Spondylodese mit dorsalem Zugang
76.44.19↔	Totale Ostekt an and Gschk m sonstiger Rekonstruktion	81.04↔	Dorsale und dorsolumbale Spondylodese, ventraler Zugang
76.44.99↔	Totale Ostekt an and Gschk m glz Reko, sonstige	81.05↔	Dorsale und dorsolumbale Spondylodese, dorsaler Zugang
76.46.00↔	Sonstige Rekonstruktion an and Gschk, n.n.bez.	81.06↔	Lumbale und lumbosakrale Spondylodese, ventraler Zugang
76.46.10↔	So Reko an and Gschk m mikrovaskanast Transplantat	81.07↔	Lumbale und lumbosakrale Spondylodese, intratransversaler Zugang
76.46.99↔	Sonstige Rekonstruktion an and Gschk, sonstige	81.08↔	Lumbale und lumbosakrale Spondylodese, dorsaler Zugang
77.91.00↔	Totale Res von Skapula, Klav, Rip und Sternum, n.n.bez.	81.11↔	Arthrodes am Sprunggelenk
77.91.10↔	Totale Resektion von Skapula und Klavikula	81.12.00↔	Arthrodes Double, n.n.bez.
77.91.11↔	Totale Resektion einer Rippe	81.12.10↔	Arthrod Double, Arthrod Ob Sg m unterem Sg
77.91.12↔	Totale Resektion einer Halsrippe	81.12.11↔	Arthrd Doubl, Arthrd Ob Sg m untrm Sg u Chprtglnk
77.91.13↔	Totale Resektion des Sternums	81.12.12↔	Arthrod Double, Arthrod Unt Sg, 2 Sprunggelenkskammern
77.91.99↔	Totale Res von Skapula, Klav, Rip und Sternum, sonstige	81.12.13↔	Arthrod Double, Arthrod Unt Sg, 3 Sprunggelenkskammern
78.49.20↔	Wirbelkörperersatz (z.B. bei Kyphose), n.n.bez.	81.12.99↔	Arthrodes Double, sonstige
78.49.21↔	Wirbelkers d Implant (z.B. b Kyphose): 1 Wirbelk	81.22↔	Knie-Arthrodes
78.49.22↔	Wirbelkers d Implant (z.B. b Kyphose): 2 Wirbelk	81.31↔	Reoperation einer Spondylodese an Atlas-Axis
78.49.23↔	Wirbelkers d Implant (z.B. b Kyphose): 3 Wirbelk	81.32↔	ReOP einer sonst zerv Spondylodes mit ventr Zugang
78.49.24↔	Wirbelkers d Implant (z.B. b Kyphose): 4 Wirbelk	81.33↔	ReOP einer sonst zerv Spondylodes mit dors Zugang
78.49.25↔	Wirbelkers d Implant (z.B. b Kyphose): 5 o mehr Wirbelk	81.34↔	ReOP e dors und dorsolumb Spondylodes, ventr Zug
78.49.26↔	Wirbelkörperersatz d So Mat (z.B. b Kyphose), 1 Wirbelk	81.35↔	ReOP e dors und dorsolumb Spondylodes, dors Zug
78.49.27↔	Wirbelkörperersatz d So Mat (z.B. b Kyphose), 2 Wirbelk	81.36↔	ReOP e lumb und lumbosakr Spondylodes, ventr Zug
78.49.28↔	Wirbelkörperersatz d So Mat (z.B. b Kyphose), 3 Wirbelk	81.37↔	ReOP e lumb u lumbosakr Spondylodes,intratransvZug
78.49.29↔	Wirbelkörperersatz (z.B. bei Kyphose), sonstige	81.38↔	ReOP e lumb und lumbosakr Spondylodes, dors Zug
78.49.2a↔	Wirbelkers d So Mat (z.B. b Kyphose), 4 o mehr Wirbelk	81.51.00↔	Totalendoprothese des Hüftgelenks, n.n.bez.
78.49.31↔	Kompl Reko d Ws (z.B. b Kyphose) d vord Abstützspan	81.51.10↔	Totalendoprothese des Hüftgelenks, Sonderprothese
78.49.32↔	Kmpl Rk d Ws (z.B. b Kyphs) d Kyphktmie (z.B. n LndstHslzr)	81.51.99↔	Totalendoprothese des Hüftgelenks, sonstige
78.49.33↔	Kmpl Rk d Ws (z.B. b Kyphs) d Drs Krr oh vntrls Rleas	81.52.00↔	Partielle Hüftarthroplastik, n.n.bez.
78.49.34↔	Kmpl Rk d Ws (z.B. b Kyphs) d Drs Krr m vntr Rleas	81.52.10↔	Partielle Hüftarthpl, Femurkprot und Duokopfproth
78.49.35↔	Kompl Reko d Ws (z.B. b Kyphose) d dorsoventrale Korr		
78.49.36↔	Klmnt u plysgmntl Drs Lrdsspnd (DLS) n Zielk (z.B. b Kyphs)		
78.49.37↔	Klmnt u tpi Subtrostt(zB n Thom/HYL,zB b Kyph)		
78.49.38↔	Klmnt u monseg zervth Lordsp(zB n Msn,Urst/Smmns,zB b Kyphs)		
78.49.40↔	Kpl Rk Ws(zB Skl)wstl Epphysd mt Kl a FrmGdLg [SMA], 1 Kl		
78.49.41↔	Kmpl Rk d Ws(zb Skl)wstl Epphysd mt Kl a FrmGdLg [SMA], 2 Klm		

81.52.11↔	Partielle Hüftarthpl, Gelpfannstüsch und GelschnPfanne	81.65.13↔	Vertebroplastik, 4 und mehr Wirbelkörper
81.52.99↔	Partielle Hüftarthroplastik, sonstige	81.65.99↔	Vertebroplastik, sonstige
81.53.00↔	Revision einer Hüftendoprothese, n.n.bez.	81.66.00↔	Kyphoplastik, n.n.bez.
81.53.10↔	Revision einer Hüftendoprothese, ohne Wechsel	81.66.10↔	Kyphoplastik, 1 Wirbelkörper
81.53.11↔	Rv e Hüftndprth, Rv e Obfrirsprt a Hüftgl u Neuimpl e Hüftndprth	81.66.11↔	Kyphoplastik, 2 Wirbelkörper
81.53.12↔	Rv e Hüftndprth, Rv e Duokpfrth u Neuimpl e Hüftndprth	81.66.12↔	Kyphoplastik, 3 Wirbelkörper
81.53.13↔	Rv e Hüftndprth, Rv e snst Hüftndprth u Neuimpl e Hüftndprth	81.66.13↔	Kyphoplastik, 4 und mehr Wirbelkörper
81.53.99↔	Revision einer Hüftendoprothese, sonstige	81.66.99↔	Kyphoplastik, sonstige
81.54.00↔	Totalendoprothese des Kniegelenks, n.n.bez.	84.51.00↔	Einsetzen von interkorporellen Implantaten, n.n.bez.
81.54.10↔	Tep d Kniegel, Unikondyläre Schlittenprothese	84.51.10↔	Einsetzen von interkorporellen Cages, 1 Segment
81.54.11↔	Totalendoprothese d Kniegel, Bikondyläre Oberflersprot	84.51.11↔	Einsetzen von interkorporellen Cages, 2 Segmente
81.54.12↔	Totalendoprothese des Kniegelenks, Scharnierendoprothese	84.51.12↔	Einsetzen von interkorporellen Cages, 3 Segmente
81.54.13↔	Totalendoprothese des Kniegelenks, Patellaersatz	84.51.13↔	Einsetzen von interkorporellen Cages, 4 oder mehr Segmente
81.54.14↔	Totalendoprothese des Kniegelenks, Sonderprothese	84.51.99↔	Einsetzen von interkorporellen Implantaten, sonstige
81.54.99↔	Totalendoprothese des Kniegelenks, sonstige	86.94.00↔	Enstz/ErstzPlsgnrtNeurstm einz Leit, N spzf ob auflb, n.n.bz.
81.55.00↔	Revision einer Knieprothese, n.n.bez.	86.94.10↔	Enstz v Plsgnrt e intrkr Neurstm m einz Leit, N wiedrauf
81.55.10↔	Revision einer Knieprothese, ohne Wechsel	86.94.11↔	Enstz v Plsgnrt e epd Neurstm m einz Leit, N wiedrauf
81.55.11↔	Rv e Knieprth, Rv e Knieprth u Wchs e Ptilaerstz	86.94.12↔	Enstz v Plsgnrt e prph Neurstm m einz Leit, N wiedrauf
81.55.12↔	Rv e Knieprth, Rv e Knieprth u Neuimpl e Knieendprths	86.94.20↔	Erstz v Plsgnrt e intrkr Neurstm m einz Leit, N wiedrauf
81.55.99↔	Revision einer Knieprothese, sonstige	86.94.21↔	Erstz v Plsgnrt e epd Neurstm m einz Leit, N wiedrauf
81.56↔	Totalprothese des oberen Sprunggelenks	86.94.22↔	Erstz v Plsgnrt e prph Neurstm m einz Leit, N wiedrauf
81.59.00↔	Revision des Gelenkersatzes der unteren Extremitäten, n.n.bez.	86.94.99↔	Enstz/ErstzPlsgnrtNeurstm einz Leit, N spzf ob auflb, n.n.bz.
81.59.10↔	Revision d Gelers d unteren Extrem, ohne Wechsel	86.95.00↔	Enstz/ErstzPlsgnrtNeurstm dpp Leit, N spzf ob auflb, n.n.bz.
81.59.11↔	Rv d Glrs d unt Extrem, Rv u Wchs e Sprngglnkndprths	86.95.10↔	Enstz v Plsgnrt e intrkr Neurstm, MhrKnl Syst, N wiedrauf
81.59.12↔	Rv d Glrs d unt Extrem, Rv u Wchs e Fsswrzlnprths	86.95.11↔	Enstz v Plsgnrt e epd Neurstm, MhrKnl Syst, N wiedrauf
81.59.13↔	Rv d Glrs d unt Extrem, Rv u Wchs e Vrfss Zhndprth	86.95.12↔	Enstz v Plsgnrt e prph Neurstm, MhrKnl Syst, N wiedrauf
81.59.99↔	Revision des Gelenkersatzes der unteren Extremitäten, sonstige	86.95.20↔	Erstz v Plsgnrt e intrkr Neurstm, MhrKnl Syst, N wiedrauf
81.62.00↔	Spondylodes o Reop e Spondylodes v 23 Wirb, n.n.bez.	86.95.21↔	Erstz v Plsgnrt e epd Neurstm, MhrKnl Syst, N wiedrauf
81.62.10↔	Spondylodese von 2 Wirbeln, dorsal	86.95.22↔	Erstz v Plsgnrt e prph Neurstm, MhrKnl Syst, N wiedrauf
81.62.11↔	Spondylodes v 2 Wirbeln, dors u ventral komb, interkorp	86.95.99↔	Enstz o Erstz v Plsgnrt e Neurstm m dpp Leit, N spzf ob auflb, S
81.62.12↔	Spondylodese von 2 Wirbeln, ventral, interkorporell	86.96.00↔	Enstz o Erstz v snst Plsgnrt e Neurstm, n.n.bz.
81.62.13↔	Spondylodese von 2 Wirbeln, dorsal, dynamisch	86.96.10↔	Einsetzen von Pulsgenerator zur Vorderwurzelstimulation
81.62.20↔	Spondylodese von 3 Wirbeln, dorsal	86.96.11↔	Einsetzen von Pulsgenerator zur Vagusnervstimulation
81.62.21↔	Spondylodes v 3 Wirbeln, dors u ventral komb, interkorp	86.96.20↔	Ersetzen von Pulsgenerator zur Vorderwurzelstimulation
81.62.22↔	Spondylodese von 3 Wirbeln, ventral, interkorporell	86.96.21↔	Ersetzen von Pulsgenerator zur Vagusnervstimulation
81.62.23↔	Spondylodese von 3 Wirbeln, dorsal, dynamisch	86.96.99↔	Einsetz o Ersetz von sonst Pulsgenerat e Neurostim, So
81.62.99↔	Spondylodes o Reop e Spondylodese von 23 Wirbeln, So	86.97↔	Einsetzen aufladb Neurostim, aufladb, 1L
81.63.00↔	Spondylodes o Reop e Spondylodes v 48 Wirb, n.n.bez.	86.98.00↔	Enstz o Erstz v auflb Plsgnrt e Neurstm m dpp Leit, n.n.bz.
81.63.10↔	Spondylodese von 4 - 6 Wirbeln, dorsal	86.98.10↔	Enstz v auflb Plsgnrt e intrkr Neurstm, Mhrksys
81.63.11↔	Spondylodes v 4 6 Wirb, dors u vent komb, interkorp	86.98.11↔	Einsetz v auflb Pulsgenerat e epid Neurostim, Mehrksys
81.63.12↔	Spondylodese von 4 - 6 Wirbeln, ventral, interkorporell	86.98.12↔	Enstz v auflb Plsgnrt e prph Neurstm, Mhrksys
81.63.13↔	Spondylodese von 4 - 6 Wirbeln, dorsal, dynamisch	86.98.20↔	Erstz v auflb Plsgnrt e intrkr Neurstm, Mhrksys
81.63.20↔	Spondylodese von 7 - 8 Wirbeln, dorsal	86.98.21↔	Ersetz v auflb Pulsgenerat e epid Neurostim, Mehrksys
81.63.21↔	Spondylodes v 7 8 Wirb, dors u vent komb, interkorp	86.98.22↔	Erstz v auflb Plsgnrt e prph Neurstm, Mhrksys
81.63.22↔	Spondylodese von 7 - 8 Wirbeln, ventral, interkorporell	86.98.99↔	Enstz o Erstz v auflb Plsgnrt e Neurstm m dpp Leit, S
81.63.23↔	Spondylodese von 7 - 8 Wirbeln, dorsal, dynamisch	92.39.00↔	Sonstige stereotaktische Radiochirurgie, n.n.bez.
81.63.99↔	Spondylodes o Reop e Spondylodese von 48 Wirbeln, So	92.39.01↔	And Hochvstrth, Stereot Bestr, frakt,zerebral, n.n.bez.
81.64.00↔	Spndyls o Reop e Spndyls v 9 o mhr Wrbb, n.n.bz.	92.39.11↔	And Hchvstrth, Streot Bstr, frkt, Extrzr, n.n.bz.
81.64.10↔	Spondylodese von 9 oder mehr Wirbeln, dorsal	92.39.20↔	And Hchvstrth, Streot Bstr, frkt: zrb, intmd Rdiosth
81.64.11↔	Spndyls v 9 o mhr Wrbb, drs u vnt komb, intrkrprl	92.39.21↔	And Hchvstrth, Streot Bstr, frkt: zrb, intmd Bgnbstr (IMAT)
81.64.99↔	Spondylodes o Reop e Spondylodes v 9 o mehr Wirbeln, So	92.39.22↔	And Hchvstrth, Streot Bstr, frkt: zrb, bldgst Enst
81.65.00↔	Vertebroplastik, n.n.bez.	92.39.29↔	And Hochvstrth, Stereot Bestr, frakt, zerebral, So
81.65.10↔	Vertebroplastik, 1 Wirbelkörper	92.39.30↔	And Hchvstrth, Streot Bstr, frkt: Extrzr, intmd Rdiosth
81.65.11↔	Vertebroplastik, 2 Wirbelkörper	92.39.31↔	And Hchvstrth, Streot Bstr, frkt: Extrzr, intmd Bgnbstr (IMAT)
81.65.12↔	Vertebroplastik, 3 Wirbelkörper	92.39.32↔	And Hchvstrth, Streot Bstr, frkt: Extrzr, bldgst Enst
		92.39.39↔	And Hochvstrth, Stereot Bestr, frakt, Extrazer, So

ADRG X60 Verletzungen und allergische Reaktionen

Hauptdiagnose in Tabelle X60-1

DRG X60Z Verletzungen und allergische Reaktionen

Diagnose X60-1

S01.0	Offene Wunde behaarte Kopfhaut	S01.49	Off Wund, so u mehr Teil Wange u TemporomandibRegion
S01.41	Offene Wunde, Wange	S01.7	Multiple offene Wunden Kopf



S01.80	Nbez offene Wunde sonstiger Teile Kopf	S39.7	Multiple Verletzung Abdomen LumbosakrGeg Becken
S01.9	Offene Wunde Kopf, Teil nbez	S39.80	PenisFx
S07.0	Zerquetschung Gesicht	S39.88	So nbez Verletz Abd/LumbosGeg/Becken
S07.1	Zerquetschung Schädel	S39.9	Nbez Verletzung Abdomen Lumbosakralgegend Becken
S07.8	Zerquetschung sonstiger Teile Kopf	S41.0	Offene Wunde Schulter
S07.9	Zerquetschung Kopf, Teil nbez	S41.1	Offene Wunde Oberarm
S08.0	Skalpierungsverletzung	S41.7	Multiple offene Wunden Schulter u Oberarm
S08.8	Traumatische Amputation sonst Teile Kopf	S41.80	Nbez offene Wunde sonst u nbez Teile Schultergürtel
S08.9	Traumatische Amputation nbez Teil Kopf	S45.0	Verletzung A axillaris
S09.0	Verletzung Blutgefäße Kopf, aonkl	S45.1	Verletzung A brachialis
S09.7	Multiple Verletzungen Kopf	S45.2	Verletzung V axillaris od V brachialis
S09.8	Sonstige nbez Verletzungen Kopf	S45.3	Verletzung oberfl Venen in Höhe Schulter u Oberarm
S11.7	Multiple offene Wunden des Halses	S45.7	Verletzung mehr Blutgefäße in Höhe Schulter u Oberarm
S11.80	Nbez offene Wunde sonstiger Teile des Halses	S45.8	Verletzung sonst Blutgefäße in Höhe Schulter u Oberarm
S11.9	Offene Wunde Hals, Teil nbez	S45.9	Verletzung nbez Blutgefäß in Höhe Schulter u Oberarm
S15.00	Verletzung A carotis, Teil nbez	S47	Zerquetschung, Schulter Oberarm
S15.01	Verletzung A carotis communis	S48.0	Traumatische Amputation im Schultergelenk
S15.02	Verletzung A carotis externa	S48.1	Traumatische Amputation zwischen Schulter Ellenbogen
S15.03	Verletzung A carotis interna	S48.9	Traumatische Amputation Schulter u Oberarm, Höhe nbez
S15.1	Verletzung A vertebralis	S49.7	Multiple Verletzungen, Schulter u Oberarm
S15.2	Verletzung V jugularis externa	S49.8	Sonst nbez Verletzungen, Schulter u Oberarm
S15.3	Verletzung V jugularis interna	S49.9	Nbez Verletzung Schulter u Oberarm
S15.7	Verletzung mehrerer Blutgefäße in Höhe Hals	S51.0	Offene Wunde Ellenbogen
S15.8	Verletzung sonst Blutgefäße in Höhe Hals	S51.7	Multiple offene Wunden Unterarm
S15.9	Verletzung nbez Blutgefäß in Höhe Hals	S51.80	Nbez offene Wunde sonstiger Teile des Unterarmes
S17.0	Zerquetschung Kehlkopf u Trachea	S51.9	Offene Wunde Unterarm, Teil nbez
S17.8	Zerquetschung sonstiger Teile Hals	S55.0	Verletzung A ulnaris, in Höhe Unterarm
S17.9	Zerquetschung Hals, Teil nbez	S55.1	Verletzung A radialis, in Höhe Unterarm
S18	Traumatische Amputation in Halshöhe	S55.2	Verletzung von Venen, in Höhe Unterarm
S19.7	Multiple Verletzungen Hals	S55.7	Verletzung mehrerer Blutgefäße, in Höhe Unterarm
S19.8	Sonstige nbez Verletzungen Hals	S55.8	Verletzung sonst Blutgefäße, in Höhe Unterarm
S19.9	Nbez Verletzung Hals	S55.9	Verletzung eines nbez Blutgefäßes, in Höhe Unterarm
S21.0	Offene Wunde Mamma [Brustdrüse]	S57.0	Zerquetschung, Ellenbogen
S21.1	Offene Wunde vordere Thoraxwand	S57.8	Zerquetschung, sonstiger Teile Unterarm
S21.2	Offene Wunde hintere Thoraxwand	S57.9	Zerquetschung Unterarm, Teil nbez
S21.7	Multiple offene Wunden Thoraxwand	S58.0	Traumatische Amputation im Ellenbogengelenk
S21.80	Nbez offene Wunde sonstiger Teile Thorax	S58.1	Traumatische Amputation zw Ellenbogen u Handgelenk
S21.9	Offene Wunde Thorax, Teil nbez	S58.9	Traumatische Amputation am Unterarm, Höhe nbez
S25.0	Verletzung Aorta thoracica	S59.7	Multiple Verletzungen Unterarm
S25.1	Verletzung Truncus brachiocephalicus od A subclavia	S59.8	Sonstige nbez Verletzungen Unterarm
S25.2	Verletzung V cava superior	S59.9	Nbez Verletzung Unterarm
S25.3	Verletzung V brachiocephalica od V subclavia	S61.0	Offene Wunde ein/mehr Finger oh Schädigung Nagel
S25.4	Verletzung von Pulmonalgefäßen	S61.1	Offene Wunde ein/mehr Finger m Schädigung Nagel
S25.5	Verletzung von Interkostalgefäßen	S61.7	Multiple offene Wunden Handgelenk u Hand
S25.7	Verletzung mehrerer Blutgefäße Thorax	S61.80	Nbez offene Wunde sonst Teile Handgelenk u Hand
S25.8	Verletzung sonst Blutgefäße Thorax	S61.9	Offene Wunde Handgelenk u Hand, Teil nbez
S25.9	Verletzung nbez Blutgefäß Thorax	S65.0	Verletzung A ulnaris, in Höhe Handgelenk u Hand
S27.7	Multiple Verletzungen intrathorakaler Organe	S65.1	Verletzung A radialis, in Höhe Handgelenk u Hand
S27.9	Verletzung eines nbez intrathorakalen Organes	S65.2	Verletzung Gefäße Arcus palmaris superficialis
S28.0	Brustkorbzerquetschung	S65.3	Verletzung Gefäße Arcus palmaris profundus
S28.1	Traumatische Amputation eines Teiles Thorax	S65.4	Verletzung ein/mehr Blutgefäße, Daumen
S29.7	Multiple Verletzungen Thorax	S65.5	Verletzung ein/mehr Blutgefäße, sonst Finger
S29.8	Sonstige nbez Verletzungen Thorax	S65.7	Verletzung mehr Blutgefäße in Höhe Handgelenk u Hand
S29.9	Nbez Verletzung Thorax	S65.8	Verletzung sonst Blutgefäße in Höhe Handgelenk u Hand
S31.0	Offene Wunde Lumbosakralgegend Becken	S65.9	Verletzung nbez Blutgefäß im Ber Handgelenk u Hand
S31.1	Offene Wunde Bauchdecke	S67.0	Zerquetschung Daumen ein/mehr sonstiger Finger
S31.7	Multiple offene Wunden Abdomen LumbosakrGeg Becken	S67.8	Zerquetschung sonst u nbez Teile Handgelenk Hand
S31.80	Offene Wunde sonst u nbez Teile Abdomen	S68.0	Traumatische Amputation Daumen (komplett) (partiell)
S35.0	Verletzung Aorta abdominalis	S68.1	Traumat Amput so einzel Finger (komplett) (partiell)
S35.1	Verletzung V cava inferior	S68.2	Isol traumat Amputat zwei/mehr Finger (komplett) (partiell)
S35.2	Verletzung Truncus coeliacus od A mesenterica	S68.3	Komb traumat Amput (Teile) ein/mehr Fing and T HdGel/Hd
S35.3	Verletzung V portae od V lienalis	S68.4	Traumatische Amputation Hand, in Höhe Handgelenk
S35.4	Verletzung von Blutgefäßen Niere	S68.8	Traumatische Amputation sonst Teile Handgelenk Hand
S35.5	Verletzung von Blutgefäßen Iliakalregion	S68.9	Traumatische Amputation an Handgelenk Hand, Höhe nbez
S35.7	Verletz mehr Blutgef in Höhe Abd LumbosakrGeg Becken	S69.7	Multiple Verletzung Handgelenk Hand
S35.8	Verletzung so Blutgef in Höhe Abd LumbosakrGeg Becken	S69.8	Sonst nbez Verletzung Handgelenk Hand
S35.9	Verletzung nbez Blutgefäß in Höhe Abd Lumbosakr Becken	S69.9	Nbez Verletzung Handgelenk Hand
S36.88	Verletzung sonstige intraabdominale Organe	S71.0	Offene Wunde Hüfte
S38.1	Zerquetschung so u nbez Teile Abd LumbosakrGeg Becken	S71.1	Offene Wunde Oberschenkel
S38.3	Traumat Abtrenn so u nbez Teile Abd LumbosakrGeg Becken	S71.7	Multiple offene Wunden Hüfte u OS

S71.80	Offene Wunde sonst u nnbez Teile Beckengürtel	T01.3	Offene Wunden m Bet mehr Regionen untere Extremität(en)
S75.0	Verletzung A femoralis	T01.6	Offene Wunden m Bet mehr Reg obere/untere Extremitäten
S75.1	Verletzung V femoralis, in Höhe Hüfte Oberschenkel	T01.8	Offene Wunden an sonst Kombinat von Körperregionen
S75.2	Verletz V saphena magna, in Höhe Hüfte u Oberschenkel	T01.9	Multiple offene Wunden, nnbez
S75.7	Verletz mehr Blutgefäße, in Höhe Hüfte u Oberschenkel	T02.40	Fx m Beteilig mehr Reg beider ob Extremität, geschl od onA
S75.8	Verletz sonst Blutgefäße, in Höhe Hüfte u Oberschenkel	T02.41	Frakturen m Bet mehr Reg beider ob Extremitäten, offen
S75.9	Verletz nnbez Blutgefäß, in Höhe Hüfte u Oberschenkel	T02.50	Fx m Bet mehr Reg beider unt Extremitäten, geschl od onA
S77.0	Zerquetschung Hüfte	T02.51	Frakturen m Bet mehr Reg beider unt Extremitäten, offen
S77.1	Zerquetschung Oberschenkel	T02.60	Fx m Bet mehr Reg obere/untere Extr, geschl od onA
S77.2	Zerquetschung m Beteiligung Hüfte Oberschenkel	T02.61	Fx m Bet mehr Reg obere/untere Extr, offen
S78.0	Traumatische Amputation im Hüftgelenk	T02.70	Fx m Bet Thor Lumbos Extr od Thor Beck Extr, geschl/onA
S78.1	Traumatische Amputation zwischen Hüfte u Knie	T02.71	Fx m Bet Thor Lumbos Extr od Thor Beck Extr, offen
S78.9	Traumatische Amputation an Hüfte OS, Höhe nnbez	T04.0	Zerquetschungen m Beteiligung von Kopf u Hals
S79.7	Multiple Verletzung Hüfte Oberschenkel	T04.1	Zerquetsch m Bet Thor Abd, Thor Lumbos od Thor Becken
S79.8	Sonst nbez Verletzung Hüfte Oberschenkel	T04.2	Zerquetsch m Bet mehr Regionen obere Extremität(en)
S79.9	Nnbez Verletzung Hüfte Oberschenkel	T04.3	Zerquetsch m Bet mehr Regionen untere Extremität(en)
S81.0	Offene Wunde Knie	T04.4	Zerquetsch m Bet mehr Reg obere/untere Extremitäten
S81.7	Multiple offene Wunden Unterschenkel	T04.7	Zerquetsch m Bet Th/Abd/Ex, Th/Lumbos/Extr od Th/Be/Ex
S81.80	Nnbez offene Wunde sonstiger Teile Unterschenkel	T04.8	Zerquetsch m Bet sonst Kombinat von Körperregionen
S81.9	Offene Wunde Unterschenkel, Teil nnbez	T04.9	Multiple Zerquetschungen, nnbez
S85.0	Verletzung A poplitea	T05.0	Traumatische Amputation beider Hände
S85.1	Verletzung A tibialis (anterior) (posterior)	T05.1	Traumat Amput Hand u and Arm [jede Höhe, ausg Hand]
S85.2	Verletzung A peronea	T05.2	Traumatische Amputation beider Arme [jede Höhe]
S85.3	Verletzung V saphena magna in Höhe Unterschenkel	T05.3	Traumatische Amputation beider Füße
S85.4	Verletzung V saphena parva in Höhe Unterschenkel	T05.4	Traumat Amputat Fuß u and Bein [jede Höhe, ausg Fuß]
S85.5	Verletzung V poplitea	T05.5	Traumatische Amputation beider Beine [jede Höhe]
S85.7	Verletzung mehr Blutgefäße in Höhe Unterschenkel	T05.6	Traumat Amputat Arme Beine, in jed Kombinat [jed Höhe]
S85.8	Verletzung sonst Blutgefäße in Höhe Unterschenkel	T05.8	Traumat Amputat m Bet so Kombinat von Körperregionen
S85.9	Verletzung nnbez Blutgefäß in Höhe Unterschenkel	T05.9	Multiple traumatische Amputationen, nnbez
S87.0	Zerquetschung Knie	T06.3	Verletzung Blutgefäße m Bet mehr Körperregionen
S87.8	Zerquetschung sonst u nnbez Teile Unterschenkel	T06.5	Verletz m Bet intrathor/-abd Org od intrathor u Beckenorg
S88.0	Traumatische Amputation im Kniegelenk	T06.8	Sonst nbez Verletzungen m Bet mehrerer Körperregionen
S88.1	Traumatische Amputation zw Knie oberem Sprunggelenk	T07	Nnbez multiple Verletzungen
S88.9	Traumatische Amputation am Unterschenkel, Höhe nnbez	T09.1	Offene Wunde des Rumpfes, Höhe nnbez
S89.7	Multiple Verletzungen Unterschenkel	T09.6	Traumatische Amputation Rumpf, Höhe nnbez
S89.8	Sonstige nbez Verletzungen Unterschenkel	T09.8	Sonst nbez Verletzungen Rumpf, Höhe nnbez
S89.9	Nnbez Verletzung Unterschenkel	T09.9	Nnbez Verletzung Rumpf, Höhe nnbez
S91.0	Offene Wunde Knöchelregion	T11.1	Offene Wunde obere Extremität, Höhe nnbez
S91.1	Offene Wunde ein/mehr Zehen oh Schädigung Nagel	T11.4	Verletzung nnbez Blutgefäß obere Extremität, Höhe nnbez
S91.2	Offene Wunde ein/mehr Zehen m Schädigung Nagel	T11.6	Traumatische Amputation obere Extremität, Höhe nnbez
S91.3	Offene Wunde sonstiger Teile Fuß	T11.8	Sonst nbez Verletzungen obere Extremität, Höhe nnbez
S91.7	Multiple offene Wunden Knöchelregion Fuß	T11.9	Nnbez Verletzung obere Extremität, Höhe nnbez
S91.80	Off Wunde sonst Teil Knöchelreg/Fuß	T13.1	Offene Wunde untere Extremität, Höhe nnbez
S95.0	Verletzung A dorsalis pedis	T13.4	Verletz nnbez Blutgefäß untere Extremität, Höhe nnbez
S95.1	Verletzung A plantaris pedis	T13.6	Traumatische Amputation untere Extremität, Höhe nnbez
S95.2	Verletzung Venen Fußrücken	T13.8	Sonst nbez Verletzungen untere Extremität, Höhe nnbez
S95.7	Verletz mehr Blutgefäße in Höhe Knöchel Fuß	T13.9	Nnbez Verletzung untere Extremität, Höhe nnbez
S95.8	Verletz sonst Blutgefäße in Höhe Knöchel Fuß	T14.1	Offene Wunde an einer nnbez Körperregion
S95.9	Verletz eines nnbez Blutgefäßes in Höhe Knöchel Fuß	T14.5	Verletzung ein/mehr Blutgefäße an nnbez Körperregion
S97.0	Zerquetschung OSG	T14.7	Zerquetsch u traumatische Amputation nnbez Körperregion
S97.1	Zerquetschung ein/mehr Zehen	T14.8	Sonst Verletzungen nnbez Körperregion
S97.8	Zerquetschung sonst Teile OSG Fuß	T14.9	Verletzung, nnbez
S98.0	Traumatische Amputation Fuß in Höhe OSG	T78.0	Anaphylaktischer Schock d Nahrungsmittelunverträglichkeit
S98.1	Traumatische Amputation einzelne Zehe	T78.2	Anaphylaktischer Schock, nnbez
S98.2	Traumatische Amputation von zwei od mehr Zehen	T78.3	Angioneurotisches Ödem
S98.3	Traumatische Amputation sonst Teile Fuß	T78.4	Allergie, nnbez
S98.4	Traumatische Amputation am Fuß, Höhe nnbez	T80.5	Anaphylaktischer Schock d Serum
S99.7	Multiple Verletzung Knöchelregion Fuß	T80.6	Sonstige Serumreaktionen
S99.8	Sonst nbez Verletzung Knöchelregion Fuß	T88.6	Anaph Schock, unerw NW indik-ger AM/Drog b ordn Verabr
S99.9	Nnbez Verletzung Knöchelregion Fuß	T89.00	Komplikationen offene Wunde, nnbez
T01.0	Offene Wunde m Beteiligung von Kopf u Hals	T89.01	Komplikationen offene Wunde, FK (m/oh Infektion)
T01.1	Off Wunden m Bet Thorax u Abd/LumbosakrGeg/Becken	T89.02	Komplikationen offene Wunde, Infektion
T01.2	Offene Wunden m Bet mehr Regionen obere Extremität(en)	T89.03	Komplikationen offene Wunde, sonst

ADRG X62**Vergiftungen / Toxische Wirkungen von Drogen, Medikamenten und anderen Substanzen oder Folgen einer medizinischen Behandlung**

Hauptdiagnose in Tabelle X62-1 oder Hauptdiagnose in Tabelle X62-2

DRG X62Z**Vergiftungen / Toxische Wirkungen von Drogen, Medikamenten und anderen Substanzen oder Folgen einer medizinischen Behandlung****Hauptdiagnose X62-1**

T36.0	Vergiftung, Penizilline	T43.4	Vergift, Neuroleptika Butyrophenon- u Thioxanthen-Basis
T36.1	Vergiftung, Cephalosporine/and β -Laktam-Antibiotika	T43.5	Vergiftung, sonst u nnbez Antipsychotika u Neuroleptika
T36.2	Vergiftung, Chloramphenicol-Gruppe	T43.6	Vergiftung, Psychostimulanzien m Mißbrauchspotential
T36.3	Vergiftung, Makrolide	T43.8	Vergiftung, sonstige psychotrope Substanzen, aonkl
T36.4	Vergiftung, Tetrazykline	T43.9	Vergiftung, Psychotrope Substanz, nnbez
T36.5	Vergiftung, Aminoglykoside	T44.0	Vergiftung, Cholinesterase-Hemmer
T36.6	Vergiftung, Rifamycine	T44.1	Vergiftung, sonst Parasympathomimetika [Cholinergika]
T36.7	Vergiftung, Antimykotika b systemischer Anwendung	T44.2	Vergiftung, Ganglienblocker, aonkl
T36.8	Vergiftung, sonst systemisch wirkende Antibiotika	T44.3	Vergiftung, sonst Parasymplytika/Spasmolytika, aonkl
T36.9	Vergiftung, systemisch wirkendes Antibiotikum, nnbez	T44.4	Vergiftung, Vorw Alpha-Rezeptoren-Stimulanzien, aonkl
T37.0	Vergiftung, Sulfonamide	T44.5	Vergiftung, Vorw Beta-Rezeptoren-Stimulanzien, aonkl
T37.1	Vergiftung, antimykobakterielle Arzneimittel	T44.6	Vergiftung, Alpha-Rezeptorenblocker, aonkl
T37.2	Vergiftung, Antimalariamittel u AM gg and Blutprotozoen	T44.7	Vergiftung, Beta-Rezeptorenblocker, aonkl
T37.3	Vergiftung, sonstige Antiprotozoika	T44.8	Vergiftung, zentral wirk u adrenerge Neuronenblocker, aonkl
T37.4	Vergiftung, Anthelminthika	T44.9	Vergiftung so u nnbez, prim auf auton Nervensyst wirk AM
T37.5	Vergiftung, Virostatika	T45.0	Vergiftung, Antiallergika u Antiemetika
T37.8	Vergiftung, so nbez system wirk Antiinfektiva u Antiparasitika	T45.1	Vergiftung, Antineoplastika u Immunsuppressiva
T37.9	Vergiftung, system wirk Antiinfektiv u Antiparasitikum, nnbez	T45.2	Vergiftung, Vitamine, aonkl
T38.0	Vergiftung, Glukokortikoide u synthetische Analoga	T45.3	Vergiftung, Enzyme, aonkl
T38.1	Vergiftung, Schilddrüsenhormone u Ersatzstoffe	T45.4	Vergiftung, Eisen u dessen Verbindungen
T38.2	Vergiftung, Thyreostatika	T45.5	Vergiftung, Antikoagulanzen
T38.3	Vergift, Insulin u orale blutzuckersenk Arzneim [Antidiab]	T45.6	Vergiftung, Fibrinolytika u Fibrinolyse-Hemmer
T38.4	Vergiftung, orale Kontrazeptiva	T45.7	Vergift, Antikoagul-Antagonist, Vit K u sonst Koagulanzen
T38.5	Vergiftung, sonstige Östrogene u Gestagene	T45.8	Vergift, sonst prim syst u auf Blut wirk Mittel, aonkl
T38.6	Vergift, Antigonadotrop, Antiöstrogen u Antiandrogen, aonkl	T45.9	Vergift, prim systemisch u auf Blut wirk Mittel, nnbez
T38.7	Vergiftung, Androgene u verwandte Anabolika	T46.0	Vergift, Herzglykoside u Arzneimittel m ähnlicher Wirkung
T38.8	Vergift, sonst u nnbez Hormone u synthet Ersatzstoffe	T46.1	Vergiftung, Kalziumantagonisten
T38.9	Vergiftung, sonst u nnbez Hormon-Antagonisten	T46.2	Vergiftung, sonst Antiarrhythmika, aonkl
T39.0	Vergiftung, Salizylate	T46.3	Vergiftung, Koronardilatoren, aonkl
T39.1	Vergiftung, 4-Aminophenol-Derivate	T46.4	Vergift, Angiotens-KonversEnzym-Hemmer [ACE-Hemmer]
T39.2	Vergiftung, Pyrazolon-Derivate	T46.5	Vergiftung, sonst Antihypertensiva, aonkl
T39.3	Vergiftung, sonst nichtsteroidale Antiphlogistika [NSAID]	T46.6	Vergift, Antihyperlipidämika u Arzneim gg Arteriosklerose
T39.4	Vergiftung, Antirheumatika, aonkl	T46.7	Vergiftung, periphere Vasodilatoren
T39.8	Vergift, so nichtopioidhalt Analgetika u Antipyretika, aonkl	T46.8	Vergiftung, Antivarkosa, einschl Verödungsmittel
T39.9	Vergift nichtopioidhalt Analget/Antipyret/Antirheumat, nnbez	T46.9	Vergift, so u nnbez prim auf Herz-Kreislaufsystem wirk Mittel
T40.0	Vergiftung, Opium	T47.0	Vergiftung, Histamin-H2-Rezeptorenblocker
T40.1	Vergiftung, Heroin	T47.1	Vergiftung, sonst Antazida u Magensekretionshemmer
T40.2	Vergiftung, sonstige Opiode	T47.2	Vergiftung, stimulierende Laxanzien
T40.3	Vergiftung, Methadon	T47.3	Vergiftung, salinische u osmotische Laxanzien
T40.4	Vergiftung, sonstige synthetische Betäubungsmittel	T47.4	Vergiftung, sonstige Laxanzien
T40.5	Vergiftung, Kokain	T47.5	Vergiftung, Digestiva
T40.6	Vergiftung, sonstige u nnbez Betäubungsmittel	T47.6	Vergiftung, Antidiarrhoika
T40.7	Vergiftung, Cannabis (-Derivate)	T47.7	Vergiftung, Emetika
T40.8	Vergiftung, Lysergid [LSD]	T47.8	Vergift, sonst primär auf Magen-Darmtrakt wirk Mittel
T40.9	Vergiftung, sonst u nnbez Psychodysleptika [Halluzinogene]	T47.9	Vergift, primär auf Magen-Darmtrakt wirk Arzneim, nnbez
T41.0	Vergiftung, Inhalationsanästhetika	T48.0	Vergift, Oxytozin [Ocytocin] u ähnlich wirk Wehenmittel
T41.1	Vergiftung, Intravenöse Anästhetika	T48.1	Vergiftung, Muskelrelaxanzien [neuromuskuläre Blocker]
T41.2	Vergiftung, sonst u nnbez Allgemeinanästhetika	T48.2	Vergiftung, so u nnbez, primär auf Muskulatur wirk Mittel
T41.3	Vergiftung, Lokalanästhetika	T48.3	Vergiftung, Antitussiva
T41.4	Vergiftung, Anästhetikum, nnbez	T48.4	Vergiftung, Expektoranzien
T41.5	Vergiftung, therapeutische Gase	T48.5	Vergiftung, Arzneimittel gg ErkältungskH
T42.0	Vergiftung, Hydantoin-Derivate	T48.6	Vergiftung, Antiasthmatika, aonkl
T42.1	Vergiftung, Iminostilbene	T48.7	Vergift, sonst u nnbez primär auf das Atmungssyst wirk Mittel
T42.2	Vergiftung, Succinimide und Oxazolidine	T49.0	Vergift Antimykot/Antiinfekt/Antiphlog z lok Anwend, aonkl
T42.3	Vergiftung, Barbiturate	T49.1	Vergiftung, Antipruriginosa
T42.4	Vergiftung, Benzodiazepine	T49.2	Vergift, Adstringenzien u Detergenzien zur lokalen Anwend
T42.5	Vergiftung, gemischte Antiepileptika, aonkl	T49.3	Vergift hauterweich, -pflege [Demulzenzien] u -schütz Mittel
T42.6	Vergiftung, sonst Antiepileptika, Sedativa u Hypnotika	T49.4	Vergift Keratolyt, Keratoplast u so AM u Präp zur Haarbeh
T42.7	Vergiftung, Antiepileptika, Sedativa u Hypnotika, nnbez	T49.6	Vergift, in HNO-Heilkunde angewend Arzneimittel u Präp
T42.8	Vergift, Antiparkinsonm u and zentral wirk Muskelrelax	T49.7	Vergiftung, Dentalpharmaka b topischer Anwendung
T43.0	Vergiftung, tri- u tetrazyklische Antidepressiva	T49.8	Vergiftung, sonst Mittel zur topischen Anwendung
T43.1	Vergiftung, Monoaminoxidase-hemmende Antidepressiva	T49.9	Vergiftung, Mittel zur topischen Anwendung, nnbez
T43.2	Vergiftung, sonst u nnbez Antidepressiva	T50.0	Vergiftung, Mineralokortikoide u deren Antagonisten
T43.3	Vergift, Antipsychotika u Neuroleptika Phenothiazin-Basis	T50.1	Vergiftung, Schleifendiuretika [High-ceiling-Diuretika]

T50.2	Vergift, Carboanhydr-Hemm Benzothiadiaz-Deriv and Diuret	T59.0	Toxische Wirkung, Stickstoffoxide
T50.3	Vergift, auf Elektrolyt-, Kalorien- u Wasserhaush wirk Mittel	T59.1	Toxische Wirkung, Schwefeldioxid
T50.4	Vergiftung, auf Harnsäurestoffwechsel wirkend AM	T59.2	Toxische Wirkung, Formaldehyd
T50.5	Vergiftung, Appetitzügler	T59.3	Toxische Wirkung, Tränengas
T50.6	Vergiftung, Antidote u Chelatbildner, aonkl	T59.4	Toxische Wirkung, Chlorgas
T50.7	Vergiftung, Analeptika u Opioid-Rezeptor-Antagonisten	T59.5	Toxische Wirkung, Fluorgas u Fluorwasserstoff
T50.8	Vergiftung, Diagnostika	T59.6	Toxische Wirkung, Schwefelwasserstoff
T50.9	Vergiftung so u nnbez AM, Drogen u biol akt Substanzen	T59.7	Toxische Wirkung, Kohlendioxid
T51.0	Toxische Wirkung, Äthanol	T59.8	Tox Wirk, sonst nbez Gase, Dämpfe od sonst nbez Rauch
T51.1	Toxische Wirkung, Methanol	T59.9	Toxische Wirkung, Gase, Dämpfe od Rauch, nnbez
T51.2	Toxische Wirkung, 2-Propanol	T60.0	Tox Wirk, Organophosphat- u Carbamat-Insektizide
T51.3	Toxische Wirkung, Fuselöl	T60.1	Toxische Wirkung, Halogenierte Insektizide
T51.8	Toxische Wirkung, sonstige Alkohole	T60.2	Toxische Wirkung, sonstige Insektizide
T51.9	Toxische Wirkung, Alkohol, nnbez	T60.3	Toxische Wirkung, Herbizide u Fungizide
T52.0	Toxische Wirkung, Erdölprodukte	T60.4	Toxische Wirkung, Rodentizide
T52.1	Toxische Wirkung, Benzol	T60.8	Toxische Wirkung, sonst Schädlingsbekämpfungsmittel
T52.2	Toxische Wirkung, Benzol-Homologe	T60.9	Toxische Wirkung, Schädlingsbekämpfungsmittel, nnbez
T52.3	Toxische Wirkung, Glykole	T61.0	Ciguatera-Fischvergiftung
T52.4	Toxische Wirkung, Ketone	T61.1	Scombroid-Fischvergiftung
T52.8	Toxische Wirkung, sonst organische Lösungsmittel	T61.2	Sonst Vergiftung d Fische u Schalentiere
T52.9	Toxische Wirkung, organisches Lösungsmittel, nnbez	T61.8	Toxische Wirkung sonst eßbarer Meerestiere
T53.0	Toxische Wirkung, Tetrachlorkohlenstoff	T61.9	Toxische Wirkung nnbez eßbares Meerestier
T53.1	Toxische Wirkung, Chloroform	T62.0	Toxische Wirkung, verzehrte Pilze
T53.2	Toxische Wirkung, Trichloräthylen	T62.1	Toxische Wirkung, verzehrte Beeren
T53.3	Toxische Wirkung, Tetrachloräthylen	T62.2	Tox Wirk, sonst verzehrte Pflanze(n) od Teil(e) davon
T53.4	Toxische Wirkung, Dichlormethan	T62.8	Tox Wirk so nbez schädl Subst, m Nahrung aufgenomm
T53.5	Toxische Wirkung, Fluorchlorkohlenwasserstoffe [FCKW]	T62.9	Tox Wirk schädl Substanz, m Nahrung aufgenomm, nnbez
T53.6	Tox Wirk, so halogenierte aliphat Kohlenwasserstoffe	T63.0	Toxische Wirkung, Schlangengift
T53.7	Tox Wirk, so halogenierte aromat Kohlenwasserstoffe	T63.1	Toxische Wirkung, Gift andr Reptilien
T53.9	Tox Wirk halogen aliphat/aromat Kohlenwasserstoffe, nnbez	T63.2	Toxische Wirkung, Skorpiongift
T54.0	Toxische Wirkung, Phenol u dessen Homologe	T63.3	Toxische Wirkung, Spinnengift
T54.1	Toxische Wirkung, sonst ätzende organische Verbindungen	T63.4	Toxische Wirkung, Gift sonstiger Arthropoden
T54.2	Toxisch Wirkung, ätzende Säuren u säureähnliche Subst	T63.5	Toxische Wirkung d Kontakt m Fischen
T54.3	Toxische Wirkung, Ätzalkalien u alkaliähnliche Subst	T63.6	Toxische Wirkung d Kontakt m sonst Meerestieren
T54.9	Toxische Wirkung, ätzende Substanz, nnbez	T63.8	Toxische Wirkung d Kontakt m sonst giftigen Tieren
T55	Toxische Wirkung von Seifen u Detergenzien	T63.9	Toxische Wirkung d Kontakt m nnbez giftigen Tier
T56.1	Toxische Wirkung, Quecksilber u dessen Verbindungen	T64	Tox Wirk Aflatoxin u so Mykotoxin in kontamin Lebensm
T56.2	Toxische Wirkung, Chrom u dessen Verbindungen	T65.0	Toxische Wirkung, Zyanide
T56.3	Toxische Wirkung, Kadmium u dessen Verbindungen	T65.1	Toxische Wirkung, Strychnin u dessen Salze
T56.4	Toxische Wirkung, Kupfer u dessen Verbindungen	T65.2	Toxische Wirkung, Tabak und Nikotin
T56.5	Toxische Wirkung, Zink u dessen Verbindungen	T65.3	Tox Wirk, Nitro- u Aminoderivate von Benzol u Homologen
T56.6	Toxische Wirkung, Zinn u dssen Verbindungen	T65.4	Toxische Wirkung, Schwefelkohlenstoff
T56.7	Toxische Wirkung, Beryllium u dessen Verbindungen	T65.5	Tox Wirk Glyceroltrinitrat, Sauerstoffsäur Stickst/Ester
T56.8	Toxische Wirkung, sonstige Metalle	T65.6	Toxische Wirkung, Farben u Farbstoffe, aonkl
T56.9	Toxische Wirkung, Metall, nnbez	T65.8	Toxische Wirkung sonstiger nbez Substanzen
T57.0	Toxische Wirkung, Arsen u dessen Verbindungen	T65.9	Toxische Wirkung nnbez Substanz
T57.1	Toxische Wirkung, Phosphor u dessen Verbindungen	T78.1	Sonstige Nahrungsmittelunverträglichkeit, aonkl
T57.2	Toxische Wirkung, Mangan u dessen Verbindungen	T78.8	Sonstige unerwünschte Nebenwirkungen, aonkl
T57.3	Toxische Wirkung, Blausäure	T78.9	Unerwünschte Nebenwirkung, nnbez
T57.8	Toxische Wirkung, sonst nbez anorganische Substanzen	T88.5	Sonst Komplikationen infolge Anästhesie
T57.9	Toxische Wirkung, Anorganische Substanz, nnbez	T88.7	Nnbez unerwünschte Nebenwirkung Arzneimittel od Droge
T58	Toxische Wirkung von Kohlenmonoxid		

Hauptdiagnose X62-2

H95.9	KH Ohr u Warzenfortsatz nach med Maßn, nnbez	T81.9	Nnbez Komplikation Eingriff
N98.1	Hyperstimulation Ovarien	T85.5	Mechan Komplik durch gastrointest Proth/Implant/Transplant
N98.2	Komplik b versuch Einführ befrucht Ei nach In-vitro-Fertilis	T85.6	Mechan Komplik durch sonst nbez int Proth/Implant/Transplant
N98.3	Komplik b versuchter Implant Embryo b Embryotransfer	T85.78	Infekt/entzündl Reakt durch so interne Proth/Implant/Transpl
N98.8	Sonst Komplik i Zus m künstlicher Befruchtung	T85.88	Sonst Komplik durch interne Proth/Implant/Transplant, aonkl
N98.9	Komplik i Zus m künstlicher Befruchtung, nnbez	T85.9	Nnbez Komplik durch interne Proth/Implant/Transplant
N99.4	Peritoneale Adhäsionen im Becken n med Maßn	T86.50	Durchblutungsstörung eines Hauttransplantates
N99.9	KH Urogenitalsystem n med Maßn, nnbez	T86.51	Nekrose eines Hauttransplantates
T81.0	Blutung u Hämatom als Komplikation Eingriff, aonkl	T86.52	Verlust eines Hauttransplantates
T81.1	Schock während od als Folge Eingriff, aonkl	T86.59	Sonst u nnbez Versagen u Abstoßung Hauttransplantat
T81.2	Versehentl Stich-/Rißwunde während Eingriff, aonkl	T86.88	Versagen u Abstoßung, so transplant Organe u Gewebe
T81.3	Aufreißen Operationswunde, aonkl	T86.9	Versagen u Abstoßung, nnbez transplant Organ u Gewebe
T81.5	FK, verseh nach Eingr in Körperhöhl/OPWunde zurückgebl	T88.1	Sonst Komplik nach Impfung [Immunisierung], aonkl
T81.6	Akut Rkt auf währ Eingriff verseh zurückgebl Fremdsbst	T88.3	Maligne Hyperthermie d Anästhesie
T81.8	Sonstige Komplikationen b Eingriffen, aonkl		

T88.4	Mißlungene od schwierige Intubation	T88.9	Komplik b chirurg Eingriff u med Behandlung, nnbez
T88.8	So nbez Komplik b chirurg Eingriff u med Behandlung, anonkl		

ADRG X64 **Andere Krankheit verursacht durch Verletzung, Vergiftung oder toxische Wirkung**

Hauptdiagnose in Tabelle X64-1

DRG X64Z **Andere Krankheit verursacht durch Verletzung, Vergiftung oder toxische Wirkung**

Hauptdiagnose X64-1

M10.10	Bleigicht, mehrere Lokalisationen	T67.1	Hitzesynkope
M10.11	Bleigicht Schulterregion	T67.2	Hitzekrampf
M10.12	Bleigicht Oberarm	T67.3	Hitzeerschöpfung d Wasserverlust
M10.13	Bleigicht Unterarm	T67.4	Hitzeerschöpfung d Salzverlust
M10.14	Bleigicht Hand	T67.5	Hitzeerschöpfung, nnbez
M10.15	Bleigicht Beckenregion/Oberschenkel	T67.6	Passagere Hitzeermüdung
M10.16	Bleigicht Unterschenkel	T67.7	Hitzeödem
M10.17	Bleigicht Knöchel/Fuß	T67.8	Sonstige Schäden d Hitze u Sonnenlicht
M10.18	Bleigicht, sonstige Lokalisation	T67.9	Schaden d Hitze u Sonnenlicht, nnbez
M10.19	Bleigicht, nnbez Lokalisationen	T68	Hypothermie
T33.0	Oberflächliche Erfrierung des Kopfes	T69.0	Kälte-Nässe-Schaden Hände od Füße
T33.1	Oberflächliche Erfrierung des Halses	T69.1	Frostbeulen
T33.2	Oberflächliche Erfrierung des Thorax	T69.8	Sonstige nbez Schäden d niedrige Temperatur
T33.3	Oberfl Erfrier Bauchdecke, Lumbosakralgegend u Becken	T69.9	Schaden d niedrige Temperatur, nnbez
T33.4	Oberflächliche Erfrierung des Armes	T70.2	Sonstige u nnbez Schäden d große Höhe
T33.5	Oberflächliche Erfrierung des Handgelenkes und der Hand	T70.3	Caissonkrankheit [Dekompressionskrankheit]
T33.6	Oberflächliche Erfrierung der Hüfte und des Oberschenkels	T70.4	Schäden d Hochdruckflüssigkeiten
T33.7	Oberflächliche Erfrierung des Knies und des Unterschenkels	T70.8	Sonstige Schäden d Luft- u Wasserdruck
T33.8	Oberflächliche Erfrierung der Knöchelregion und des Fußes	T70.9	Schaden d Luft- u Wasserdruck, nnbez
T33.9	Oberflächliche Erfrierung an sonst und nnbez Lokalisationen	T71	Erstickung
T34.0	Erfrierung mit Gewebsnekrose des Kopfes	T73.0	Schäden d Hunger
T34.1	Erfrierung mit Gewebsnekrose des Halses	T73.1	Schäden d Durst
T34.2	Erfrierung mit Gewebsnekrose des Thorax	T73.2	Erschöpf d Ausgesetztsein (ggü Witterungsunbilden)
T34.3	Erfr m Gewebsnekrose Bauchd, Lumbosakralgeg u Becken	T73.3	Erschöpfung d übermäßige Anstrengung
T34.4	Erfrierung mit Gewebsnekrose des Armes	T73.8	Sonstige Schäden d Mangel
T34.5	Erfrierung mit Gewebsnekrose Handgelenk und Hand	T73.9	Schaden d Mangel, nnbez
T34.6	Erfrierung m Gewebsnekrose Hüfte und Oberschenkel	T75.0	Schäden d Blitzschlag
T34.7	Erfrierung m Gewebsnekrose Knie und Unterschenkel	T75.1	Ertrinken u nichttödliches Untertauchen
T34.8	Erfrierung m Gewebsnekrose Knöchelregion und Füße	T75.2	Schäden d Vibration
T34.9	Erfrierung m Gewebsnekrose an sonst und nnbez Lok	T75.4	Schäden d elektrischen Strom
T35.0	Oberflächliche Erfrierung m Beteiligung mehrerer Körperreg	T75.8	Sonstige nbez Schäden d äußere Ursachen
T35.1	Erfrierung m Gewebsnekrose m Beteiligung mehr Körperreg	T79.2	Traumatisch bedingte sekund od rezidiv Blutung
T35.2	Nnbez Erfrierung des Kopfes und des Halses	T79.4	Traumatischer Schock
T35.3	Nnbez Erfrier Thorax, Abdomen, Lumbosakralgeg u Becken	T79.8	Sonstige Frühkomplikationen Trauma
T35.4	Nnbez Erfrierung der oberen Extremität	T79.9	Nnbez Frühkomplikation Trauma
T35.5	Nnbez Erfrierung der unteren Extremität	T88.2	Schock d Anästhesie
T35.6	Nnbez Erfrierung mit Beteiligung mehrerer Körperregionen	Z04.1	Untersuchung u Beobachtung nach Transportmittelunfall
T35.7	Nnbez Erfrierung an nicht näher bezeichneten Lokalisationen	Z04.2	Untersuchung u Beobachtung nach Arbeitsunfall
T56.0	Toxische Wirkung, Blei u dessen Verbindungen	Z04.3	Untersuchung u Beobachtung nach and Unfall
T66	Nnbez Schäden d Strahlung	Z04.5	Untersuchung u Beobachtung nach d Person zugefügt Verletz
T67.0	Hitzschlag u Sonnenstich		

ADRGs 901, 902

OR-Prozeduren ohne Bezug

OR-Prozeduren ohne Bezug

DRGs 901A, 901B, 901C, 901D, 902Z

21B
X64

MDC 22

Verbrennungen

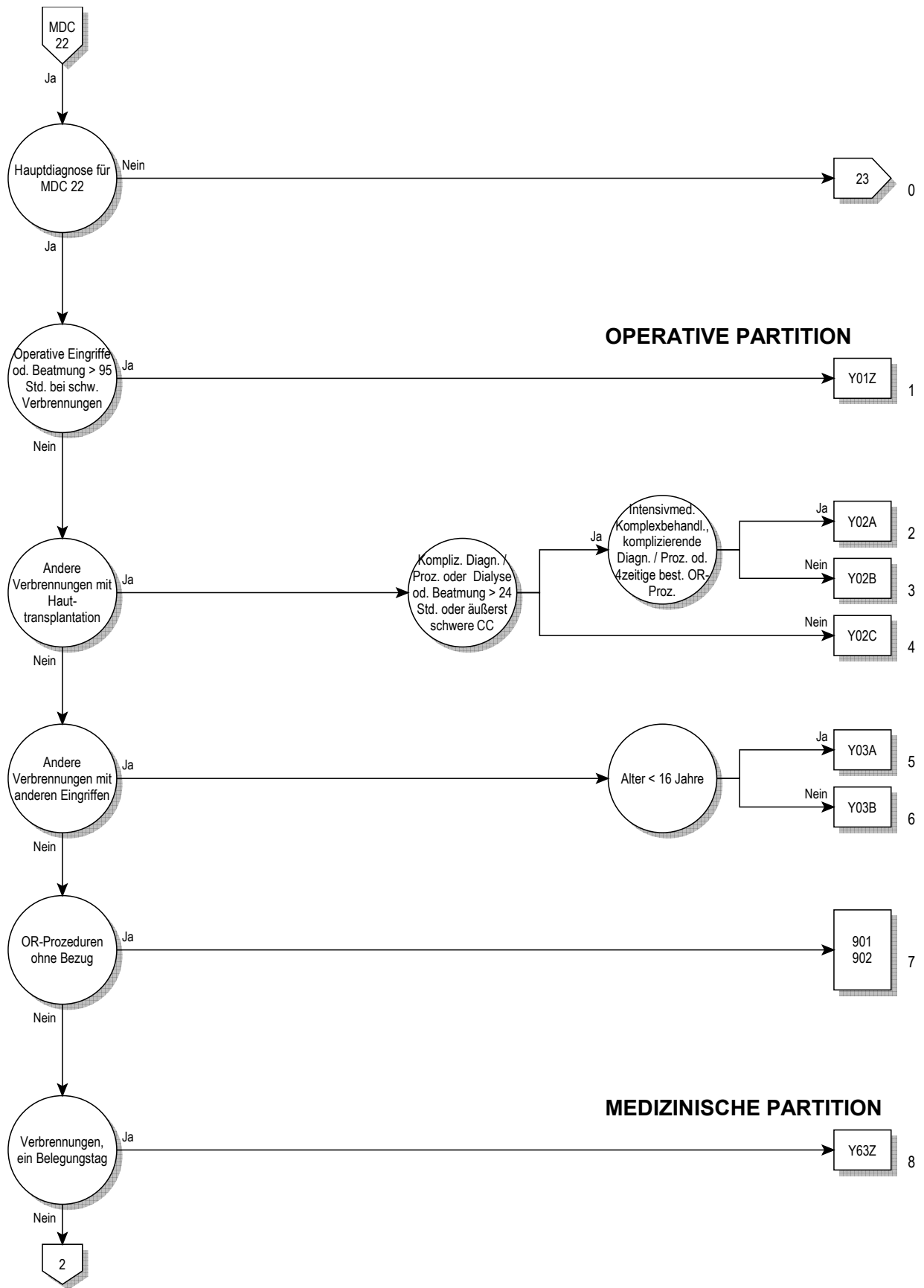

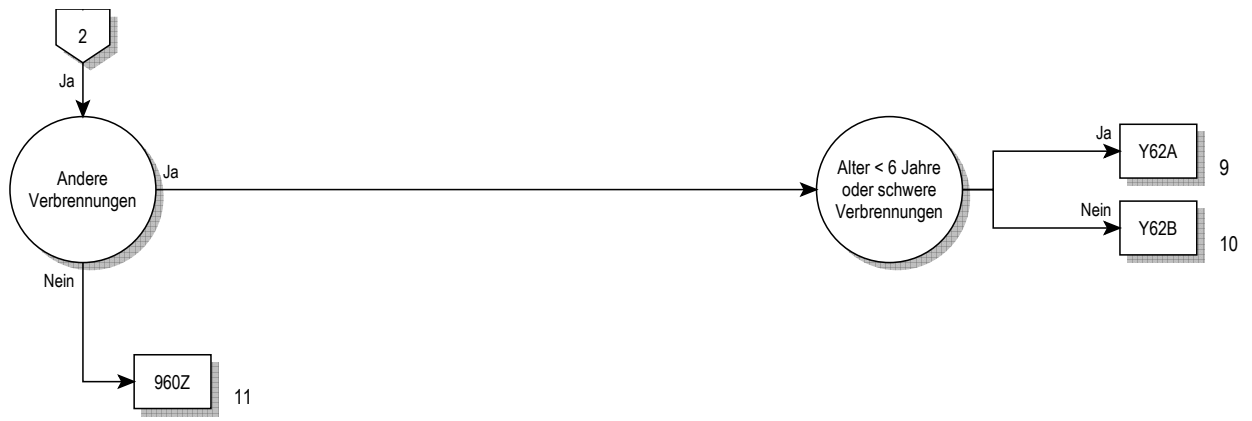

Entscheidungslogik MDC 22

Hauptdiagnose in Tabelle MDC22-0

Hauptdiagnose für MDC 22 (MDC22-0)

T20.0	Verbrennung nnbez Grades Kopf u Halses	T21.75	Verätzung 3. Grades des Rumpfes: (Äußeres) Genitale
T20.1	Verbrennung 1. Grades des Kopfes u des Halses	T21.79	Verätzung 3. Grades des Rumpfes: Sonstige Teile
T20.20	Verbrennung Grad 2a des Kopfes und des Halses	T21.80	Verbrennung Grad 2b des Rumpfes: Teil nnbez
T20.21	Verbrennung Grad 2b des Kopfes und des Halses	T21.81	Verbrennung Grad 2b des Rumpfes: Brustdrüse [Mamma]
T20.3	Verbrennung 3. Grades des Kopfes und des Halses	T21.82	Verbrennung Grad 2b Rumpf: ThorW m Ausn BrDrü/-warze
T20.4	Verätzung nnbez Grades des Kopfes und des Halses	T21.83	Verbrennung Grad 2b des Rumpfes: Bauchdecke
T20.5	Verätzung 1. Grades des Kopfes und des Halses	T21.84	Verbrennung Grad 2b des Rumpfes: Rücken [jeder Teil]
T20.60	Verätzung Grad 2a des Kopfes und des Halses	T21.85	Verbrennung Grad 2b des Rumpfes: (Äußeres) Genitale
T20.61	Verätzung Grad 2b des Kopfes und des Halses	T21.89	Verbrennung Grad 2b des Rumpfes: Sonstige Teile
T20.7	Verätzung 3. Grades des Kopfes und des Halses	T21.90	Verätzung Grad 2b des Rumpfes: Teil nnbez
T21.00	Verbrenn nnbez Gr Rumpf, Teil nnbez	T21.91	Verätzung Grad 2b des Rumpfes: Brustdrüse [Mamma]
T21.01	Verbrennung nnbez Grades Rumpf: Brustdrüse [Mamma]	T21.92	Verätzung Grad 2b Rumpf: ThorW m Ausn Brustdr/-warz
T21.02	Verbr nnbez Gr des Rumpfes: ThorW m Ausn BrDrü/-warze	T21.93	Verätzung Grad 2b des Rumpfes: Bauchdecke
T21.03	Verbrennung nnbez Grades Rumpf: Bauchdecke	T21.94	Verätzung Grad 2b des Rumpfes: Rücken [jeder Teil]
T21.04	Verbr nnbez Grades des Rumpfes: Rücken [jeder Teil]	T21.95	Verätzung Grad 2b des Rumpfes: (Äußeres) Genitale
T21.05	Verbr nnbez Grades des Rumpfes: (Äußeres) Genitale	T21.99	Verätzung Grad 2b des Rumpfes: Sonstige Teile
T21.09	Verbrennung nnbez Grades Rumpf: Sonstige Teile	T22.00	Verbr nnbez Gr Schult/Arm, ausgen Handg/Hand: Teil nnbez
T21.10	Verbrennung 1. Grades des Rumpfes: Teil nnbez	T22.01	Verbr nnbez Gr Schult/Arm, ausgen Handg/Hand: UA u EILB
T21.11	Verbrennung 1. Grades des Rumpfes: Brustdrüse [Mamma]	T22.02	Verbr nnbez Gr Schult/Arm, ausg Handg/Hand: (O-)A u Schult
T21.12	Verbr 1. Grades des Rumpfes: ThorW m Ausn BrDrü/-warze	T22.03	Verbr nnbez Gr Schult/Arm, ausgen Handg/Hand: Achselh
T21.13	Verbrennung 1. Grades des Rumpfes: Bauchdecke	T22.10	Verbr 1. Gr Schult/Arm, ausgen Handgel/Hand: Teil nnbez
T21.14	Verbrennung 1. Grades des Rumpfes: Rücken [jeder Teil]	T22.11	Verbr 1. Gr Schult/Arm, ausgen Handgel/Hand: UA u EILB
T21.15	Verbrennung 1. Grades des Rumpfes: (Äußeres) Genitale	T22.12	Verbr 1. Gr Schult/Arm, ausgen Handg/Hand: (O-)A u Schult
T21.19	Verbrennung 1. Grades des Rumpfes: Sonstige Teile	T22.13	Verbr 1. Gr Schult/Arm, ausgen Handgel/Hand: Achselhöhle
T21.20	Verbrennung Grad 2a des Rumpfes: Teil nnbez	T22.20	Verbr Gr 2a Schult/Arm, ausgen Handgel/Hand: Teil nnbez
T21.21	Verbrennung Grad 2a des Rumpfes: Brustdrüse [Mamma]	T22.21	Verbr Gr 2a Schult/Arm, ausgen Handgel/Hand: UA u EILB
T21.22	Verbr Grad 2a des Rumpfes: ThorW m Ausn BrDrü/-warze	T22.22	Verbr Gr 2a Schult/Arm, ausgen Hand/Hand: (O-)A u Schult
T21.23	Verbrennung Grad 2a des Rumpfes: Bauchdecke	T22.23	Verbr Gr 2a Schult/Arm, ausgen Handgel/Hand: Achselhöhle
T21.24	Verbrennung Grad 2a des Rumpfes: Rücken [jeder Teil]	T22.30	Verbr 3. Gr Schult/Arm, ausgen Handgel/Hand: Teil nnbez
T21.25	Verbrennung Grad 2a des Rumpfes: (Äußeres) Genitale	T22.31	Verbr 3. Gr Schult/Arm, ausgen Handgel/Hand: UA u EILB
T21.29	Verbrennung Grad 2a des Rumpfes: Sonstige Teile	T22.32	Verbr 3. Gr Schult/Arm, ausgen Handg/Hand: (O-)A u Schult
T21.30	Verbrennung 3. Grades des Rumpfes: Teil nnbez	T22.33	Verbr 3. Gr Schult/Arm, ausgen Handgel/Hand: Achselhöhle
T21.31	Verbrennung 3. Grades des Rumpfes: Brustdrüse [Mamma]	T22.40	Verätz nnbez Gr Schult/Arm, ausgen Handg/Ha: Teil nnbez
T21.32	Verbr 3. Grades des Rumpfes: ThorW m Ausn BrDrü/-warze	T22.41	Verätz nnbez Gr Schult/Arm, ausgen Handg/Ha: UA u EILB
T21.33	Verbrennung 3. Grades des Rumpfes: Bauchdecke	T22.42	Verätz nnbez Gr Schult/Arm, ausg Handg/Hand: (O-)A u Schult
T21.34	Verbrennung 3. Grades des Rumpfes: Rücken [jeder Teil]	T22.43	Verätz nnbez Gr Schult/Arm, ausgen Handg/Hand: Achselh
T21.35	Verbrennung 3. Grades des Rumpfes: (Äußeres) Genitale	T22.50	Verätz 1. Gr Schult/Arm, ausgen Handgel/Hand: Teil nnbez
T21.39	Verbrennung 3. Grades des Rumpfes: Sonstige Teile	T22.51	Verätz 1. Gr Schult/Arm, ausgen Handgel/Hand: UA u EILB
T21.40	Verätzung nnbez Grades des Rumpfes: Teil nnbez	T22.52	Verätz 1. Gr Schult/Arm, ausg Handg/Hand: (O-)A u Schult
T21.41	Verätzung nnbez Grades des Rumpfes: BrDrü [Mamma]	T22.53	Verätz 1. Gr Schult/Arm, ausgen Handg/Hand: Achselhöhle
T21.42	Verätz nnbez Grades des Rumpfes: ThorW m A BrDrü/-warz	T22.60	Verätz Gr 2a Schult/Arm, ausgen Handgel/Hand: Teil nnbez
T21.43	Verätzung nnbez Grades des Rumpfes: Bauchdecke	T22.61	Verätz Gr 2a Schult/Arm, ausgen Handgel/Hand: UA u EILB
T21.44	Verätzung nnbez Grades des Rumpfes: Rücken [jeder Teil]	T22.62	Verätz Gr 2a Schult/Arm, ausgen Handg/Ha: (O-)A u Schult
T21.45	Verätzung nnbez Grades des Rumpfes: (Äußeres) Genitale	T22.63	Verätz Gr 2a Schult/Arm, ausgen Handg/Hand: Achselhöhle
T21.49	Verätzung nnbez Grades des Rumpfes: Sonstige Teile	T22.70	Verätz 3. Gr Schult/Arm, ausgen Handgel/Hand: Teil nnbez
T21.50	Verätzung 1. Grades des Rumpfes: Teil nnbez	T22.71	Verätz 3. Gr Schult/Arm, ausgen Handgel/Hand: UA u EILB
T21.51	Verätzung 1. Grades des Rumpfes: Brustdrüse [Mamma]	T22.72	Verätz 3. Gr Schult/Arm, ausg Handg/Hand: (O-)A u Schult
T21.52	Verätz 1. Grad Rumpfes: ThorW m Ausn BrDrü/-warz	T22.73	Verätz 3. Gr Schult/Arm, ausgen Handg/Hand: Achselhöhle
T21.53	Verätzung 1. Grades des Rumpfes: Bauchdecke	T22.80	Verbr Gr 2b Schult/Arm, ausgen Handgel/Hand: Teil nnbez
T21.54	Verätzung 1. Grades des Rumpfes: Rücken [jeder Teil]	T22.81	Verbr Gr 2b Schult/Arm, ausgen Handgel/Hand: UA u EILB
T21.55	Verätzung 1. Grades des Rumpfes: (Äußeres) Genitale	T22.82	Verbr Gr 2b Schult/Arm, ausgen Handgel/Hand: (O-)A u Schult
T21.59	Verätzung 1. Grades des Rumpfes: Sonstige Teile	T22.83	Verbr Gr 2b Schult/Arm, ausgen Handgel/Hand: Achselhöhle
T21.60	Verätzung Grad 2a des Rumpfes: Teil nnbez	T22.90	Verätz Gr 2b Schult/Arm, ausgen Handgel/Hand: Teil nnbez
T21.61	Verätzung Grad 2a des Rumpfes: Brustdrüse [Mamma]	T22.91	Verätz Gr 2b Schult/Arm, ausgen Handgel/Hand: UA u EILB
T21.62	Verätz Grad 2a des Rumpfes: ThorW m Ausn BrDrü/-warze	T22.92	Verätz Gr 2b Schult/Arm, ausgen Handgel/Hand: (O-)A u Schult
T21.63	Verätzung Grad 2a des Rumpfes: Bauchdecke	T22.93	Verätz Gr 2b Schult/Arm, ausgen Handg/Hand: Achselhöhle
T21.64	Verätzung Grad 2a des Rumpfes: Rücken [jeder Teil]	T23.0	Verbrennung nnbez Grades Handgelenk und Hand
T21.65	Verätzung Grad 2a des Rumpfes: (Äußeres) Genitale	T23.1	Verbrennung 1. Grades des Handgelenkes und der Hand
T21.69	Verätzung Grad 2a des Rumpfes: Sonstige Teile	T23.20	Verbrennung Grad 2a des Handgelenkes und der Hand
T21.70	Verätzung 3. Grades des Rumpfes: Teil nnbez	T23.21	Verbrennung Grad 2b des Handgelenkes und der Hand
T21.71	Verätzung 3. Grades des Rumpfes: Brustdrüse [Mamma]	T23.3	Verbrennung 3. Grades des Handgelenkes und der Hand
T21.72	Verätz 3. Grades des Rumpfes: ThorW m Ausn BrDrü/-warz	T23.3	Verätzung nnbez Grades des Handgelenkes und der Hand
T21.73	Verätzung 3. Grades des Rumpfes: Bauchdecke	T23.4	Verätzung 1. Grades des Handgelenkes und der Hand
T21.74	Verätzung 3. Grades des Rumpfes: Rücken [jeder Teil]	T23.5	Verätzung Grad 2a des Handgelenkes und der Hand
		T23.60	Verätzung Grad 2a des Handgelenkes und der Hand

T23.61	Verätzung Grad 2b des Handgelenkes und der Hand	T31.55	Verbr 50-59% KöOF: 50-59% Verbr 3. Gr
T23.7	Verätzung 3. Grades des Handgelenkes und der Hand	T31.60	Verbr 60-69% KöOF: < 10% od nnbez Anteil Verbr 3. Gr
T24.0	Verbrennung nnbez Gr Hüfte/Bein, ausgen Knöchel/Fuß	T31.61	Verbr 60-69% KöOF: 10-19% Verbr 3. Gr
T24.1	Verbrennung 1. Gr Hüfte/Bein, ausgenommen Knöchel/Fuß	T31.62	Verbr 60-69% KöOF: 20-29% Verbr 3. Gr
T24.20	Verbrennung Gr 2a Hüfte/Bein, ausgenommen Knöchel/Fuß	T31.63	Verbr 60-69% KöOF: 30-39% Verbr 3. Gr
T24.21	Verbrennung Gr 2b Hüfte/Bein, ausgenommen Knöchel/Fuß	T31.64	Verbr 60-69% KöOF: KöOF, 40-49% Verbr 3. Gr
T24.3	Verbrennung 3. Gr Hüfte/Bein, ausgenommen Knöchel/Fuß	T31.65	Verbr 60-69% KöOF: 50-59% Verbr 3. Gr
T24.4	Verätzung nnbez Gr Hüfte/Bein, ausgen Knöchel/Fuß	T31.66	Verbr 60-69% KöOF: 60-69% Verbr 3. Gr
T24.5	Verätzung 1. Gr Hüfte/Bein, ausgenommen Knöchel/Fuß	T31.70	Verbr 70-79% KöOF: < 10% od nnbez Anteil Verbr 3. Gr
T24.60	Verätzung Gr 2a Hüfte/Bein, ausgenommen Knöchel/Fuß	T31.71	Verbr 70-79% KöOF: 10-19% Verbr 3. Gr
T24.61	Verätzung Gr 2b Hüfte/Bein, ausgenommen Knöchel/Fuß	T31.72	Verbr 70-79% KöOF: 20-29% Verbr 3. Gr
T24.7	Verätzung 3. Gr Hüfte/Bein, ausgenommen Knöchel/Fuß	T31.73	Verbr 70-79% KöOF: 30-39% Verbr 3. Gr
T25.0	Verbrennung nnbez Gr Knöchel/Fuß	T31.74	Verbr 70-79% KöOF: 40-49% Verbr 3. Gr
T25.1	Verbrennung 1. Gr Knöchel/Fuß	T31.75	Verbr 70-79% KöOF: 50-59% Verbr 3. Gr
T25.20	Verbrennung Gr 2a Knöchel/Fuß	T31.76	Verbr 70-79% KöOF: 60-69% Verbr 3. Gr
T25.21	Verbrennung Gr 2b Knöchel/Fuß	T31.77	Verbr 70-79% KöOF: 70-79% Verbr 3. Gr
T25.3	Verbrennung 3. Gr Knöchel/Fuß	T31.80	Verbr 80-89% KöOF: < 10% od nnbez Anteil Verbr 3. Gr
T25.4	Verätzung nnbez Gr Knöchel/Fuß	T31.81	Verbr 80-89% KöOF: 10-19% Verbr 3. Gr
T25.5	Verätzung 1. Gr Knöchel/Fuß	T31.82	Verbr 80-89% KöOF: 20-29% Verbr 3. Gr
T25.60	Verätzung Gr 2a Knöchel/Fuß	T31.83	Verbr 80-89% KöOF: 30-39% Verbr 3. Gr
T25.61	Verätzung Gr 2b Knöchel/Fuß	T31.84	Verbr 80-89% KöOF: 40-49% Verbr 3. Gr
T25.7	Verätzung 3. Gr Knöchel/Fuß	T31.85	Verbr 80-89% KöOF: 50-59% Verbr 3. Gr
T27.2	Verbrennung sonstige Teile Atemwege	T31.86	Verbr 80-89% KöOF: 60-69% Verbr 3. Gr
T27.3	Verbrennung der Atemwege, Teil nicht näher bezeichnet	T31.87	Verbr 80-89% KöOF: 70-79% Verbr 3. Gr
T27.6	Verätzung sonstiger Teile der Atemwege	T31.88	Verbr 80-89% KöOF: 80-89% Verbr 3. Gr
T27.7	Verätzung der Atemwege, Teil nicht näher bezeichnet	T31.90	Verbr 90% od mehr KöOF: <10% od nnbez Ant Verbr 3 G
T28.3	Verbrennung innerer Organe Urogenitaltraktes	T31.91	Verbr 90% od mehr KöOF: 10-19 % Verbr 3. Gr
T28.4	Verbrennung sonstiger und nnbez innerer Organe	T31.92	Verbr 90% od mehr KöOF: 20-29 % Verbr 3. Gr
T28.8	Verätzung innerer Organe des Urogenitaltraktes	T31.93	Verbr 90% od mehr KöOF: 30-39 % Verbr 3. Gr
T28.9	Verätzung sonstiger und nnbez innerer Organe	T31.94	Verbr 90% od mehr KöOF: 40-49 % Verbr 3. Gr
T29.0	Verbrennungen mehrerer Körperregionen nnbez Grades	T31.95	Verbr 90% od mehr KöOF: 50-59 % Verbr 3. Gr
T29.1	Verbr mehr Körperreg, wobei höchst Verbr 1. Gr angeg sind	T31.96	Verbr 90% od mehr KöOF: 60-69 % Verbr 3. Gr
T29.20	Verbr mehr Körperreg, wobei höchst Verbr Gr 2a angeg sind	T31.97	Verbr 90% od mehr KöOF: 70-79 % Verbr 3. Gr
T29.21	Verbr mehr Körperreg, wobei höchst Verbr Gr 2b angeg sind	T31.98	Verbr 90% od mehr KöOF: 80-89% Verbr 3. Gr
T29.3	Verbr mehr Körperreg, wobei mind eine Verbr 3. Gr angeg	T31.99	Verbr 90% od mehr KöOF: 90 % od mehr Verbr 3. Gr
T29.4	Verätzungen mehrerer Körperregionen nnbez Grades	T32.00	Verätz < 10% KöOF: < 10% od nnbez Anteil Verätz 3. Gr
T29.5	Verätz mehrerer Körperreg, wobei höchst 1. Gr angeg sind	T32.10	Verätz 10-19% KöOF: < 10% od nnbez Anteil Verätz 3. Gr
T29.60	Verätz mehrerer Körperreg, wobei höchst Gr 2a angeg sind	T32.11	Verätz 10-19% KöOF: 10-19% od nnbez Anteil Verätz 3. Gr
T29.61	Verätz mehrerer Körperreg, wobei höchst Gr 2b angeg sind	T32.20	Verätz 20-29% KöOF: < 10% od nnbez Anteil Verätz 3. Gr
T29.7	Verätz mehr Körperreg, wobei mind Verätz 3. Gr angegeben	T32.21	Verätz 20-29% KöOF: 10-19% Verätz 3. Gr
T30.0	Verbrennung nnbez Grades, Körperregion nnbez	T32.22	Verätz 20-29% KöOF: 20-29% Verätz 3. Gr
T30.1	Verbrennung 1. Grades, Körperregion nnbez	T32.30	Verätz 30-39% KöOF: < 10% od nnbez Anteil Verätz 3. Gr
T30.20	Verbrennung Grad 2a, Körperregion nnbez	T32.31	Verätz 30-39% KöOF: 10-19% Verätz 3. Gr
T30.21	Verbrennung Grad 2b, Körperregion nnbez	T32.32	Verätz 30-39% KöOF: 20-29% Verätz 3. Gr
T30.3	Verbrennung 3. Grades, Körperregion nnbez	T32.33	Verätz 30-39% KöOF: 30-39% Verätz 3. Gr
T30.4	Verätzung nnbez Grades, Körperregion nnbez	T32.40	Verätz 40-49% KöOF: < 10% od nnbez Anteil Verätz 3. Gr
T30.5	Verätzung 1. Grades, Körperregion nnbez	T32.41	Verätz 40-49% KöOF: 10-19% Verätz 3. Gr
T30.60	Verätzung Grad 2a, Körperregion nnbez	T32.42	Verätz 40-49% KöOF: 20-29% Verätz 3. Gr
T30.61	Verätzung Grad 2b, Körperregion nnbez	T32.43	Verätz 40-49% KöOF: 30-39% Verätz 3. Gr
T30.7	Verätzung 3. Grades, Körperregion nnbez	T32.44	Verätz 40-49% KöOF: 40-49% Verätz 3. Gr
T31.00	Verbr < 10% KöOF: < 10% od nnbez Anteil Verbr 3. Gr	T32.50	Verätz 50-59% KöOF: < 10% od nnbez Anteil Verätz 3. Gr
T31.10	Verbr 10-19% KöOF: < 10% od nnbez Anteil Verbr 3. Gr	T32.51	Verätz 50-59% KöOF: 10-19% Verätz 3. Gr
T31.11	Verbr 10-19% KöOF: 10-19% Verbr 3. Gr	T32.52	Verätz 50-59% KöOF: 20-29% Verätz 3. Gr
T31.20	Verbr 20-29% KöOF: < 10% od nnbez Anteil Verbr 3. Gr	T32.53	Verätz 50-59% KöOF: 30-39% Verätz 3. Gr
T31.21	Verbr 20-29% KöOF: 10-19% Verbr 3. Gr	T32.54	Verätz 50-59% KöOF: 40-49% Verätz 3. Gr
T31.22	Verbr 20-29% KöOF: 20-29% Verbr 3. Gr	T32.55	Verätz 50-59% KöOF: 50-59% Verätz 3. Gr
T31.30	Verbr 30-39% KöOF: < 10% od nnbez Anteil Verbr 3. Gr	T32.60	Verätz 60-69% KöOF: < 10% od nnbez Anteil Verätz 3. Gr
T31.31	Verbr 30-39% KöOF: 10-19% Verbr 3. Gr	T32.61	Verätz 60-69% KöOF: 10-19% Verätz 3. Gr
T31.32	Verbr 30-39% KöOF: 20-29% Verbr 3. Gr	T32.62	Verätz 60-69% KöOF: 20-29% Verätz 3. Gr
T31.33	Verbr 30-39% KöOF: 30-39% Verbr 3. Gr	T32.63	Verätz 60-69% KöOF: 30-39% Verätz 3. Gr
T31.40	Verbr 40-49% KöOF: < 10% od nnbez Anteil Verbr 3. Gr	T32.64	Verätz 60-69% KöOF: 40-49% Verätz 3. Gr
T31.41	Verbr 40-49% KöOF: 10-19% Verbr 3. Gr	T32.65	Verätz 60-69% KöOF: 50-59% Verätz 3. Gr
T31.42	Verbr 40-49% KöOF: 20-29% Verbr 3. Gr	T32.66	Verätz 60-69% KöOF: 60-69% Verätz 3. Gr
T31.43	Verbr 40-49% KöOF: 30-39% Verbr 3. Gr	T32.70	Verätz 70-79% KöOF: < 10% od nnbez Anteil Verätz 3. Gr
T31.44	Verbr 40-49% KöOF: 40-49% Verbr 3. Gr	T32.71	Verätz 70-79% KöOF: 10-19% Verätz 3. Gr
T31.50	Verbr 50-59% KöOF: < 10% od nnbez Anteil Verbr 3. Gr	T32.72	Verätz 70-79% KöOF: 20-29% Verätz 3. Gr
T31.51	Verbr 50-59% KöOF: 10-19% Verbr 3. Gr	T32.73	Verätz 70-79% KöOF: 30-39% Verätz 3. Gr
T31.52	Verbr 50-59% KöOF: 20-29% Verbr 3. Gr	T32.74	Verätz 70-79% KöOF: 40-49% Verätz 3. Gr
T31.53	Verbr 50-59% KöOF: 30-39% Verbr 3. Gr	T32.75	Verätz 70-79% KöOF: 50-59% Verätz 3. Gr
T31.54	Verbr 50-59% KöOF: 40-49% Verbr 3. Gr	T32.76	Verätz 70-79% KöOF: 60-69% Verätz 3. Gr

T32.77	Verätz 70-79% KöOF: 70-79% Verätz 3. Gr	T32.90	Verätz 90% od mehr KöOF:<10% od nnbez Ant Verätz 3.Gr
T32.80	Verätz 80-89% KöOF: < 10% od nnbez Anteil Verätz 3. Gr	T32.91	Verätz 90% od mehr KöOF: 10-19% Verätz 3. Gr
T32.81	Verätz 80-89% KöOF: 10-19% Verätz 3. Gr	T32.92	Verätz 90% od mehr KöOF: 20-29% Verätz 3. Gr
T32.82	Verätz 80-89% KöOF: 20-29% Verätz 3. Gr	T32.93	Verätz 90% od mehr KöOF: 30-39% Verätz 3. Gr
T32.83	Verätz 80-89% KöOF: 30-39% Verätz 3. Gr	T32.94	Verätz 90% od mehr KöOF: 40-49% Verätz 3. Gr
T32.84	Verätz 80-89% KöOF: 40-49% Verätz 3. Gr	T32.95	Verätz 90% od mehr KöOF: 50-59% Verätz 3. Gr
T32.85	Verätz 80-89% KöOF: 50-59% Verätz 3. Gr	T32.96	Verätz 90% od mehr KöOF: 60-69% Verätz 3. Gr
T32.86	Verätz 80-89% KöOF: 60-69% Verätz 3. Gr	T32.97	Verätz 90% od mehr KöOF: 70-79% Verätz 3. Gr
T32.87	Verätz 80-89% KöOF: 70-79% Verätz 3. Gr	T32.98	Verätz 90% od mehr KöOF: 80-89% Verätz 3. Gr
T32.88	Verätz 80-89% KöOF: 80-89% Verätz 3. Gr	T32.99	Verätz 90% od mehr KöOF: 90% od mehr Verätz 3. Gr

ADRG Y01**Operative Eingriffe oder Beatmung > 95 Stunden bei schweren Verbrennungen**

(Diagnose in Tabelle Y01-1 oder Diagnose in Tabelle Y01-2 und Diagnose in Tabelle Y01-3) und mindestens eine Prozedur in Tabelle Y01-4 oder Dauer der maschinellen Beatmung > 95 Stunden

DRG Y01Z**Operative Eingriffe oder Beatmung > 95 Stunden bei schweren Verbrennungen****Diagnose Y01-1**

T31.22	Verbr 20-29% KöOF: 20-29% Verbr 3. Gr	T32.22	Verätz 20-29% KöOF: 20-29% Verätz 3. Gr
T31.32	Verbr 30-39% KöOF: 20-29% Verbr 3. Gr	T32.32	Verätz 30-39% KöOF: 20-29% Verätz 3. Gr
T31.33	Verbr 30-39% KöOF: 30-39% Verbr 3. Gr	T32.33	Verätz 30-39% KöOF: 30-39% Verätz 3. Gr
T31.40	Verbr 40-49% KöOF: < 10% od nnbez Anteil Verbr 3. Gr	T32.40	Verätz 40-49% KöOF: < 10% od nnbez Anteil Verätz 3. Gr
T31.41	Verbr 40-49% KöOF: 10-19% Verbr 3. Gr	T32.41	Verätz 40-49% KöOF: 10-19% Verätz 3. Gr
T31.42	Verbr 40-49% KöOF: 20-29% Verbr 3. Gr	T32.42	Verätz 40-49% KöOF: 20-29% Verätz 3. Gr
T31.43	Verbr 40-49% KöOF: 30-39% Verbr 3. Gr	T32.43	Verätz 40-49% KöOF: 30-39% Verätz 3. Gr
T31.44	Verbr 40-49% KöOF: 40-49% Verbr 3. Gr	T32.44	Verätz 40-49% KöOF: 40-49% Verätz 3. Gr
T31.50	Verbr 50-59% KöOF: < 10% od nnbez Anteil Verbr 3. Gr	T32.50	Verätz 50-59% KöOF: < 10% od nnbez Anteil Verätz 3. Gr
T31.51	Verbr 50-59% KöOF: 10-19% Verbr 3. Gr	T32.51	Verätz 50-59% KöOF: 10-19% Verätz 3. Gr
T31.52	Verbr 50-59% KöOF: 20-29% Verbr 3. Gr	T32.52	Verätz 50-59% KöOF: 20-29% Verätz 3. Gr
T31.53	Verbr 50-59% KöOF: 30-39% Verbr 3. Gr	T32.53	Verätz 50-59% KöOF: 30-39% Verätz 3. Gr
T31.54	Verbr 50-59% KöOF: 40-49% Verbr 3. Gr	T32.54	Verätz 50-59% KöOF: 40-49% Verätz 3. Gr
T31.55	Verbr 50-59% KöOF: 50-59% Verbr 3. Gr	T32.55	Verätz 50-59% KöOF: 50-59% Verätz 3. Gr
T31.60	Verbr 60-69% KöOF: < 10% od nnbez Anteil Verbr 3. Gr	T32.60	Verätz 60-69% KöOF: < 10% od nnbez Anteil Verätz 3. Gr
T31.61	Verbr 60-69% KöOF: 10-19% Verbr 3. Gr	T32.61	Verätz 60-69% KöOF: 10-19% Verätz 3. Gr
T31.62	Verbr 60-69% KöOF: 20-29% Verbr 3. Gr	T32.62	Verätz 60-69% KöOF: 20-29% Verätz 3. Gr
T31.63	Verbr 60-69% KöOF: 30-39% Verbr 3. Gr	T32.63	Verätz 60-69% KöOF: 30-39% Verätz 3. Gr
T31.64	Verbr 60-69% KöOF: KöOF, 40-49% Verbr 3. Gr	T32.64	Verätz 60-69% KöOF: 40-49% Verätz 3. Gr
T31.65	Verbr 60-69% KöOF: 50-59% Verbr 3. Gr	T32.65	Verätz 60-69% KöOF: 50-59% Verätz 3. Gr
T31.66	Verbr 60-69% KöOF: 60-69% Verbr 3. Gr	T32.66	Verätz 60-69% KöOF: 60-69% Verätz 3. Gr
T31.70	Verbr 70-79% KöOF: < 10% od nnbez Anteil Verbr 3. Gr	T32.70	Verätz 70-79% KöOF: < 10% od nnbez Anteil Verätz 3. Gr
T31.71	Verbr 70-79% KöOF: 10-19% Verbr 3. Gr	T32.71	Verätz 70-79% KöOF: 10-19% Verätz 3. Gr
T31.72	Verbr 70-79% KöOF: 20-29% Verbr 3. Gr	T32.72	Verätz 70-79% KöOF: 20-29% Verätz 3. Gr
T31.73	Verbr 70-79% KöOF: 30-39% Verbr 3. Gr	T32.73	Verätz 70-79% KöOF: 30-39% Verätz 3. Gr
T31.74	Verbr 70-79% KöOF: 40-49% Verbr 3. Gr	T32.74	Verätz 70-79% KöOF: 40-49% Verätz 3. Gr
T31.75	Verbr 70-79% KöOF: 50-59% Verbr 3. Gr	T32.75	Verätz 70-79% KöOF: 50-59% Verätz 3. Gr
T31.76	Verbr 70-79% KöOF: 60-69% Verbr 3. Gr	T32.76	Verätz 70-79% KöOF: 60-69% Verätz 3. Gr
T31.77	Verbr 70-79% KöOF: 70-79% Verbr 3. Gr	T32.77	Verätz 70-79% KöOF: 70-79% Verätz 3. Gr
T31.80	Verbr 80-89% KöOF: < 10% od nnbez Anteil Verbr 3. Gr	T32.80	Verätz 80-89% KöOF: < 10% od nnbez Anteil Verätz 3. Gr
T31.81	Verbr 80-89% KöOF: 10-19% Verbr 3. Gr	T32.81	Verätz 80-89% KöOF: 10-19% Verätz 3. Gr
T31.82	Verbr 80-89% KöOF: 20-29% Verbr 3. Gr	T32.82	Verätz 80-89% KöOF: 20-29% Verätz 3. Gr
T31.83	Verbr 80-89% KöOF: 30-39% Verbr 3. Gr	T32.83	Verätz 80-89% KöOF: 30-39% Verätz 3. Gr
T31.84	Verbr 80-89% KöOF: 40-49% Verbr 3. Gr	T32.84	Verätz 80-89% KöOF: 40-49% Verätz 3. Gr
T31.85	Verbr 80-89% KöOF: 50-59% Verbr 3. Gr	T32.85	Verätz 80-89% KöOF: 50-59% Verätz 3. Gr
T31.86	Verbr 80-89% KöOF: 60-69% Verbr 3. Gr	T32.86	Verätz 80-89% KöOF: 60-69% Verätz 3. Gr
T31.87	Verbr 80-89% KöOF: 70-79% Verbr 3. Gr	T32.87	Verätz 80-89% KöOF: 70-79% Verätz 3. Gr
T31.88	Verbr 80-89% KöOF: 80-89% Verbr 3. Gr	T32.88	Verätz 80-89% KöOF: 80-89% Verätz 3. Gr
T31.90	Verbr 90% od mehr KöOF: <10% od nnbez Ant Verbr 3 G	T32.90	Verätz 90% od mehr KöOF:<10% od nnbez Ant Verätz 3.Gr
T31.91	Verbr 90% od mehr KöOF: 10-19 % Verbr 3. Gr	T32.91	Verätz 90% od mehr KöOF: 10-19% Verätz 3. Gr
T31.92	Verbr 90% od mehr KöOF: 20-29 % Verbr 3. Gr	T32.92	Verätz 90% od mehr KöOF: 20-29% Verätz 3. Gr
T31.93	Verbr 90% od mehr KöOF: 30-39 % Verbr 3. Gr	T32.93	Verätz 90% od mehr KöOF: 30-39% Verätz 3. Gr
T31.94	Verbr 90% od mehr KöOF: 40-49 % Verbr 3. Gr	T32.94	Verätz 90% od mehr KöOF: 40-49% Verätz 3. Gr
T31.95	Verbr 90% od mehr KöOF: 50-59 % Verbr 3. Gr	T32.95	Verätz 90% od mehr KöOF: 50-59% Verätz 3. Gr
T31.96	Verbr 90% od mehr KöOF: 60-69 % Verbr 3. Gr	T32.96	Verätz 90% od mehr KöOF: 60-69% Verätz 3. Gr
T31.97	Verbr 90% od mehr KöOF: 70-79 % Verbr 3. Gr	T32.97	Verätz 90% od mehr KöOF: 70-79% Verätz 3. Gr
T31.98	Verbr 90% od mehr KöOF: 80-89% Verbr 3. Gr	T32.98	Verätz 90% od mehr KöOF: 80-89% Verätz 3. Gr
T31.99	Verbr 90% od mehr KöOF: 90 % od mehr Verbr 3. Gr	T32.99	Verätz 90% od mehr KöOF: 90% od mehr Verätz 3. Gr

Diagnose Y01-2

T20.20	Verbrennung Grad 2a des Kopfes und des Halses	T21.82	Verbrennung Grad 2b Rumpf: ThorW m Ausn Brustdr/-warz
T20.21	Verbrennung Grad 2b des Kopfes und des Halses	T21.83	Verbrennung Grad 2b des Rumpfes: Bauchdecke
T20.60	Verätzung Grad 2a des Kopfes und des Halses	T21.84	Verbrennung Grad 2b des Rumpfes: Rücken [jeder Teil]
T20.61	Verätzung Grad 2b des Kopfes und des Halses	T21.85	Verbrennung Grad 2b des Rumpfes: (Äußeres) Genitale
T21.20	Verbrennung Grad 2a des Rumpfes: Teil nnbez	T21.89	Verbrennung Grad 2b des Rumpfes: Sonstige Teile
T21.21	Verbrennung Grad 2a des Rumpfes: Brustdrüse [Mamma]	T21.90	Verätzung Grad 2b des Rumpfes: Teil nnbez
T21.22	Verbr Grad 2a des Rumpfes: ThorW m Ausn BrDrü/-warze	T21.91	Verätzung Grad 2b des Rumpfes: Brustdrüse [Mamma]
T21.23	Verbrennung Grad 2a des Rumpfes: Bauchdecke	T21.92	Verätzung Grad 2b Rumpf: ThorW m Ausn Brustdr/-warz
T21.24	Verbrennung Grad 2a des Rumpfes: Rücken [jeder Teil]	T21.93	Verätzung Grad 2b des Rumpfes: Bauchdecke
T21.25	Verbrennung Grad 2a des Rumpfes: (Äußeres) Genitale	T21.94	Verätzung Grad 2b des Rumpfes: Rücken [jeder Teil]
T21.29	Verbrennung Grad 2a des Rumpfes: Sonstige Teile	T21.95	Verätzung Grad 2b des Rumpfes: (Äußeres) Genitale
T21.60	Verätzung Grad 2a des Rumpfes: Teil nnbez	T21.99	Verätzung Grad 2b des Rumpfes: Sonstige Teile
T21.61	Verätzung Grad 2a des Rumpfes: Brustdrüse [Mamma]	T24.20	Verbrennung Gr 2a Hüfte/Bein, ausgenommen Knöchel/Fuß
T21.62	Verätz Grad 2a des Rumpfes: ThorW m Ausn BrDrü/-warze	T24.21	Verbrennung Gr 2b Hüfte/Bein, ausgenommen Knöchel/Fuß
T21.63	Verätzung Grad 2a des Rumpfes: Bauchdecke	T24.60	Verätzung Gr 2a Hüfte/Bein, ausgenommen Knöchel/Fuß
T21.64	Verätzung Grad 2a des Rumpfes: Rücken [jeder Teil]	T24.61	Verätzung Gr 2b Hüfte/Bein, ausgenommen Knöchel/Fuß
T21.65	Verätzung Grad 2a des Rumpfes: (Äußeres) Genitale	T29.20	Verbr mehr Körperreg, wobei höchst Verbr Gr 2a angeg sind
T21.69	Verätzung Grad 2a des Rumpfes: Sonstige Teile	T29.21	Verbr mehr Körperreg, wobei höchst Verbr Gr 2b angeg sind
T21.80	Verbrennung Grad 2b des Rumpfes: Teil nnbez	T29.60	Verätz mehrerer Körperreg, wobei höchst Gr 2a angeg sind
T21.81	Verbrennung Grad 2b des Rumpfes: Brustdrüse [Mamma]	T29.61	Verätz mehrerer Körperreg, wobei höchst Gr 2b angeg sind

Diagnose Y01-3

T31.30	Verbr 30-39% KöOF: < 10% od nnbez Anteil Verbr 3. Gr	T31.96	Verbr 90% od mehr KöOF: 60-69 % Verbr 3. Gr
T31.31	Verbr 30-39% KöOF: 10-19% Verbr 3. Gr	T31.97	Verbr 90% od mehr KöOF: 70-79 % Verbr 3. Gr
T31.32	Verbr 30-39% KöOF: 20-29% Verbr 3. Gr	T31.98	Verbr 90% od mehr KöOF: 80-89% Verbr 3. Gr
T31.33	Verbr 30-39% KöOF: 30-39% Verbr 3. Gr	T31.99	Verbr 90% od mehr KöOF: 90 % od mehr Verbr 3. Gr
T31.40	Verbr 40-49% KöOF: < 10% od nnbez Anteil Verbr 3. Gr	T32.30	Verätz 30-39% KöOF: < 10% od nnbez Anteil Verätz 3. Gr
T31.41	Verbr 40-49% KöOF: 10-19% Verbr 3. Gr	T32.31	Verätz 30-39% KöOF: 10-19% Verätz 3. Gr
T31.42	Verbr 40-49% KöOF: 20-29% Verbr 3. Gr	T32.32	Verätz 30-39% KöOF: 20-29% Verätz 3. Gr
T31.43	Verbr 40-49% KöOF: 30-39% Verbr 3. Gr	T32.33	Verätz 30-39% KöOF: 30-39% Verätz 3. Gr
T31.44	Verbr 40-49% KöOF: 40-49% Verbr 3. Gr	T32.40	Verätz 40-49% KöOF: < 10% od nnbez Anteil Verätz 3. Gr
T31.50	Verbr 50-59% KöOF: < 10% od nnbez Anteil Verbr 3. Gr	T32.41	Verätz 40-49% KöOF: 10-19% Verätz 3. Gr
T31.51	Verbr 50-59% KöOF: 10-19% Verbr 3. Gr	T32.42	Verätz 40-49% KöOF: 20-29% Verätz 3. Gr
T31.52	Verbr 50-59% KöOF: 20-29% Verbr 3. Gr	T32.43	Verätz 40-49% KöOF: 30-39% Verätz 3. Gr
T31.53	Verbr 50-59% KöOF: 30-39% Verbr 3. Gr	T32.44	Verätz 40-49% KöOF: 40-49% Verätz 3. Gr
T31.54	Verbr 50-59% KöOF: 40-49% Verbr 3. Gr	T32.50	Verätz 50-59% KöOF: < 10% od nnbez Anteil Verätz 3. Gr
T31.55	Verbr 50-59% KöOF: 50-59% Verbr 3. Gr	T32.51	Verätz 50-59% KöOF: 10-19% Verätz 3. Gr
T31.60	Verbr 60-69% KöOF: < 10% od nnbez Anteil Verbr 3. Gr	T32.52	Verätz 50-59% KöOF: 20-29% Verätz 3. Gr
T31.61	Verbr 60-69% KöOF: 10-19% Verbr 3. Gr	T32.53	Verätz 50-59% KöOF: 30-39% Verätz 3. Gr
T31.62	Verbr 60-69% KöOF: 20-29% Verbr 3. Gr	T32.54	Verätz 50-59% KöOF: 40-49% Verätz 3. Gr
T31.63	Verbr 60-69% KöOF: 30-39% Verbr 3. Gr	T32.55	Verätz 50-59% KöOF: 50-59% Verätz 3. Gr
T31.64	Verbr 60-69% KöOF: KöOF, 40-49% Verbr 3. Gr	T32.60	Verätz 60-69% KöOF: < 10% od nnbez Anteil Verätz 3. Gr
T31.65	Verbr 60-69% KöOF: 50-59% Verbr 3. Gr	T32.61	Verätz 60-69% KöOF: 10-19% Verätz 3. Gr
T31.66	Verbr 60-69% KöOF: 60-69% Verbr 3. Gr	T32.62	Verätz 60-69% KöOF: 20-29% Verätz 3. Gr
T31.70	Verbr 70-79% KöOF: < 10% od nnbez Anteil Verbr 3. Gr	T32.63	Verätz 60-69% KöOF: 30-39% Verätz 3. Gr
T31.71	Verbr 70-79% KöOF: 10-19% Verbr 3. Gr	T32.64	Verätz 60-69% KöOF: 40-49% Verätz 3. Gr
T31.72	Verbr 70-79% KöOF: 20-29% Verbr 3. Gr	T32.65	Verätz 60-69% KöOF: 50-59% Verätz 3. Gr
T31.73	Verbr 70-79% KöOF: 30-39% Verbr 3. Gr	T32.66	Verätz 60-69% KöOF: 60-69% Verätz 3. Gr
T31.74	Verbr 70-79% KöOF: 40-49% Verbr 3. Gr	T32.70	Verätz 70-79% KöOF: < 10% od nnbez Anteil Verätz 3. Gr
T31.75	Verbr 70-79% KöOF: 50-59% Verbr 3. Gr	T32.71	Verätz 70-79% KöOF: 10-19% Verätz 3. Gr
T31.76	Verbr 70-79% KöOF: 60-69% Verbr 3. Gr	T32.72	Verätz 70-79% KöOF: 20-29% Verätz 3. Gr
T31.77	Verbr 70-79% KöOF: 70-79% Verbr 3. Gr	T32.73	Verätz 70-79% KöOF: 30-39% Verätz 3. Gr
T31.80	Verbr 80-89% KöOF: < 10% od nnbez Anteil Verbr 3. Gr	T32.74	Verätz 70-79% KöOF: 40-49% Verätz 3. Gr
T31.81	Verbr 80-89% KöOF: 10-19% Verbr 3. Gr	T32.75	Verätz 70-79% KöOF: 50-59% Verätz 3. Gr
T31.82	Verbr 80-89% KöOF: 20-29% Verbr 3. Gr	T32.76	Verätz 70-79% KöOF: 60-69% Verätz 3. Gr
T31.83	Verbr 80-89% KöOF: 30-39% Verbr 3. Gr	T32.77	Verätz 70-79% KöOF: 70-79% Verätz 3. Gr
T31.84	Verbr 80-89% KöOF: 40-49% Verbr 3. Gr	T32.80	Verätz 80-89% KöOF: < 10% od nnbez Anteil Verätz 3. Gr
T31.85	Verbr 80-89% KöOF: 50-59% Verbr 3. Gr	T32.81	Verätz 80-89% KöOF: 10-19% Verätz 3. Gr
T31.86	Verbr 80-89% KöOF: 60-69% Verbr 3. Gr	T32.82	Verätz 80-89% KöOF: 20-29% Verätz 3. Gr
T31.87	Verbr 80-89% KöOF: 70-79% Verbr 3. Gr	T32.83	Verätz 80-89% KöOF: 30-39% Verätz 3. Gr
T31.88	Verbr 80-89% KöOF: 80-89% Verbr 3. Gr	T32.84	Verätz 80-89% KöOF: 40-49% Verätz 3. Gr
T31.90	Verbr 90% od mehr KöOF: <10% od nnbez Ant Verbr 3 Gr	T32.85	Verätz 80-89% KöOF: 50-59% Verätz 3. Gr
T31.91	Verbr 90% od mehr KöOF: 10-19 % Verbr 3. Gr	T32.86	Verätz 80-89% KöOF: 60-69% Verätz 3. Gr
T31.92	Verbr 90% od mehr KöOF: 20-29 % Verbr 3. Gr	T32.87	Verätz 80-89% KöOF: 70-79% Verätz 3. Gr
T31.93	Verbr 90% od mehr KöOF: 30-39 % Verbr 3. Gr	T32.88	Verätz 80-89% KöOF: 80-89% Verätz 3. Gr
T31.94	Verbr 90% od mehr KöOF: 40-49 % Verbr 3. Gr	T32.90	Verätz 90% od mehr KöOF: <10% od nnbez Ant Verätz 3.Gr
T31.95	Verbr 90% od mehr KöOF: 50-59 % Verbr 3. Gr	T32.91	Verätz 90% od mehr KöOF: 10-19% Verätz 3. Gr

T32.92 Verätz 90% od mehr KöOF: 20-29% Verätz 3. Gr
 T32.93 Verätz 90% od mehr KöOF: 30-39% Verätz 3. Gr
 T32.94 Verätz 90% od mehr KöOF: 40-49% Verätz 3. Gr
 T32.95 Verätz 90% od mehr KöOF: 50-59% Verätz 3. Gr

T32.96 Verätz 90% od mehr KöOF: 60-69% Verätz 3. Gr
 T32.97 Verätz 90% od mehr KöOF: 70-79% Verätz 3. Gr
 T32.98 Verätz 90% od mehr KöOF: 80-89% Verätz 3. Gr
 T32.99 Verätz 90% od mehr KöOF: 90% od mehr Verätz 3. Gr

Prozedur Y01-4

02.03↔ Bildung eines Schädelknochenlappens
 04.92.00↔ Implnt o Erstz d Elkrtd(n) e prph Neurstm, n.n.bez.
 04.92.10↔ Implnt o Erstz d Elkrtd(n) e tmp prph Neurstm, Enzlsys, Tstsm
 04.92.11↔ Implnt o Erstz d Elkrtd(n) e tmp prph Neurstm, Mhrlsys, Tstsm
 04.92.20↔ Implnt o Erstz d Elkrtd(n) prmn prph Neurstm, Stbl, Enzlsys, Prk
 04.92.21↔ Implnt o Erstz d Elkrtd(n) prmn prph Neurstm, Stbl, Mhrlsys, Prk
 04.92.30↔ Implnt/Erstz Elkrtd prmn prph Neurstm/Plttnl/Enzlsys, offnchr
 04.92.31↔ Implnt/ErstzElkrtd(n)prmn prph Neurstm/Plttnl/Mhrlsys, offn chr
 04.92.40↔ Implantation oder Ersetzen einer Vagusnervstimulationselektrode
 04.92.99↔ Implant o Ersetz d Elektrod(n) e periph Neurostim, So
 08.21↔ Exzision eines Chalazions
 08.22.00↔ Exzision einer anderen kleineren Läsion am Augenlid, n.n.bez.
 08.22.10↔ Exz e and klein Läs a Lid, Ni hist kontr (mikrog Chir)
 08.22.11↔ Exz e and klein Läs a Lid, hist kontr (mikrog Chir)
 08.22.99↔ Exzision einer anderen kleineren Läsion am Augenlid, sonstige
 08.23.00↔ Exz e gröss Läsion a Augenlid, nicht durchgeh, n.n.bez.
 08.23.10↔ Exz e gröss Läs a Ld, N drchgh, N hst kntr (mkrgr Chr)
 08.23.11↔ Exz e gröss Läs a Ld, N drchgh, hst kntr (mkrgr Chr)
 08.23.99↔ Exz e gröss Läsion a Augenlid, nicht durchgeh, sonstige
 08.24.00↔ Exz e gröss Läsion a Augenlid, perforierend, n.n.bez.
 08.24.10↔ Exz e gröss Läs a Ld, prf, N hst kntr (mkrgr Chr)
 08.24.11↔ Exz e gröss Läs a Lid, perf, hist kontr (mikrog Chir)
 08.24.99↔ Exz e gröss Läsion a Augenlid, perforierend, sonstige
 08.38↔ Korrektur einer Lidretraktion
 08.41↔ Behebung von Entropium oder Ektropium durch Thermokauterisation
 08.42↔ Behebung von Entropium oder Ektropium durch Nahtverfahren
 08.43↔ Behebung von Entropium oder Ektropium durch Keilresektion
 08.44.00↔ Behebung von Entropium oder Ektropium durch Lidplastik, n.n.bez.
 08.44.10↔ Bhb v Entrp o Ektrp d Ldplst, hr Vrkr d Agnlids
 08.44.99↔ Sonstige Behebung von Entropium oder Ektropium durch Lidplastik
 08.49.00↔ Sonstiger Eingr zur Korr e Entrop oder Ektrop, n.n.bez.
 08.49.10↔ S Engr z Krr e Entrp o Ektrp, Op an D Ldrtrktrn
 08.49.11↔ So Eingr zur Korr e Entrop o Ektrop, Rep e Lidlamelle
 08.49.99↔ Sonstiger Eingr zur Korr e Entrop oder Ektrop, sonstige
 08.51↔ Kanthotomie
 08.59.00↔ Sonstige Anpassung der Lidposition, n.n.bez.
 08.59.10↔ Kanthoplastik, n.n.bez.
 08.59.11↔ Kanthopexie
 08.59.12↔ Korrekturoperation bei Epikanthus
 08.59.99↔ Sonstige Anpassung der Lidposition, sonstige
 08.61.00↔ Plast Reko d Lids m Hautappen o transplantat, n.n.bez.
 08.61.10↔ Plastische Rekonstruktion des Augenlids mit Hautlappen
 08.61.11↔ Plastische Rekonstruktion des Augenlids mit Hauttransplantat
 08.61.99↔ Sonstige Plast Reko d Lids m Hautlap o transplantat
 08.62↔ Plast Reko des Lids mit Schleimhautlapp oder -Tx
 08.64↔ Plastische Reko des Augenlids mit tarsokonj Lappen
 08.69.00↔ So Plast Reko d Lids m Lp o Transplantaten, n.n.bez.
 08.69.10↔ Plastische Rekonstruktion des Augenlids mit Knorpel
 08.69.11↔ Plastische Rekonstruktion d Lids mit allopl Material
 08.69.12↔ Plast Reko d Lids m Verschiebe und Rotationspl d Lides
 08.69.13↔ Plastische Rekonstruktion des Augenlids mit Oberlidverlängerung
 08.69.19↔ Plast Reko d Lids m sonstigem Lp o Transplantaten
 08.69.99↔ So Plast Reko d Lids m Lp o Transplantaten, So
 08.70↔ Plastische Rekonstruktion des Augenlids, n.n.bez.
 08.71↔ Den Lidrand umfass plast Reko des Lids, part Tiefe
 08.72↔ Sonstige plast Reko des Augenlids, partielle Tiefe
 08.73.00↔ D Ldrnd umfss Plst Rk d Lds, vll Tief, n.n.bez.
 08.73.10↔ Verschiebeplastik der Lidkante

08.73.99↔ D Lidrand umfassende Plast Reko d Lids, volle Tiefe, So
 08.74.00↔ Sonstige Plast Reko d Lids, volle Tiefe, n.n.bez.
 08.74.10↔ Oberlidverlängerung
 08.74.99↔ Sonstige Plast Reko d Lids, volle Tiefe, sonstige
 08.82↔ Versorg e Risswund dLids,dLidrand umfass,partTiefe
 08.83↔ So Versorg einer Risswund des Lids, part Tiefe
 08.84↔ Versorg e Risswund dLids,dLidrand umfass,volleTief
 08.85↔ Sonstige Versorgung einer Risswunde des Augenlids, volle Tiefe
 08.89.00↔ Sonstige plastische Rekonstruktion des Augenlids, n.n.bez.
 08.89.10↔ Plast Reko d Lids, medialer o lateraler Lidwinkel
 08.89.11↔ Plastische Rekonstruktion d Augenlids d Hebung d Augbr
 08.89.12↔ Plast Reko d Lids d Entf e Fettgewebeprolapses d Orb
 08.89.13↔ Plast Reko d Lids d Oberflächenbehandlung m Laser
 08.89.14↔ Plast Reko d Lids d sonstige Oberlidverlängerung
 08.89.15↔ Plastische Rekonstruktion d Lids d Unterlidverlängerung
 08.89.99↔ Sonstige plastische Rekonstruktion des Augenlids, sonstige
 16.31↔ Entf des Augeninh mit glz Implant in die SklSchale
 16.39↔ Sonstige Eviszeration des Augapfels
 16.41↔ Enukl dAugapf m glzImplant i dTenonKaps mAnheft Mm
 16.42↔ Enukektion des Augapfels mit anderem gleichzeitigem Implantat
 16.49↔ Sonstige Enukektion des Augapfels
 16.51.00↔ Exenteration d Orbita mit Entf ben Strukturen, n.n.bez.
 16.51.10↔ Exent d Orb m Entf ben Strukturen, m Erhalt d Lidhaut
 16.51.11↔ Exent d Orb m Entf ben Strukturen, oh Erhalt d Lidhaut
 16.51.99↔ Sonstige Exenteration d Orbita mit Entf ben Strukturen
 16.52.00↔ Exent d Orb m ther Entf von Orbknoch, n.n.bez.
 16.52.10↔ Exent d Orb m ther Entf v Orbknoch, m Erhalt d Lidhaut
 16.52.11↔ Exent d Orb m ther Entf v Orbknoch, oh Erhalt d Lidhaut
 16.52.99↔ So Exent d Orb m therapeutischem Entf von Orbknoch
 16.59.00↔ Sonstige Exenteration der Orbita, n.n.bez.
 16.59.10↔ Sonstige Exenteration der Orbita, mit Erhalt der Lidhaut
 16.59.11↔ Sonstige Exenteration der Orbita, ohne Erhalt der Lidhaut
 16.59.99↔ Sonstige Exenteration der Orbita, sonstige
 16.61.00↔ Sekundäres Einsetzen eines Augenimplantats, n.n.bez.
 16.61.10↔ Sekundäres Einsetz e Augenimplantats, HautFettgewTx
 16.61.99↔ Sekundäres Einsetzen eines Augenimplantats, sonstige
 16.62.00↔ Revision und Reinsertion eines Augenimplantats, n.n.bez.
 16.62.10↔ Revision eines Augenimplantats
 16.62.20↔ Wchs e Agnmplntts, Enf e HautFttgwTrmsplntts
 16.62.29↔ Sonstiger Wechsel eines Augenimplantats
 16.62.99↔ Sonstige Revision und Reinsertion eines Augenimplantats
 16.63↔ Revision einer Enukektionstasche mit Transplantat
 16.64↔ Sonstige Revision einer Enukektionstasche
 16.65.00↔ Sekundäres Transplantat in eine Exenterationshöhle, n.n.bez.
 16.65.10↔ Sekundäres Tx i e Exenterationshöhle, HautFettgewTx
 16.65.99↔ Sonstiges sekundäres Transplantat in eine Exenterationshöhle
 16.66↔ Sonstige Revision einer Exenterationshöhle
 16.69↔ Sonstige sekundäre Massnahmen nach Entfernen des Augapfels
 16.71↔ Entfernen eines Augenimplantats
 16.72↔ Entfernen eines Orbitaimplantats
 16.81↔ Versorgung einer Orbitawunde
 16.82↔ Versorgung einer Bulbusruptur
 16.89↔ Sonstige Versorgung einer Verletzung von Orbita oder Augapfel
 16.92↔ Exzision einer Orbitaläsion
 16.98.00↔ Sonstige Operationen an der Orbita, n.n.bez.
 16.98.10↔ Rekonstruktion der Orbita, n.n.bez.
 16.98.11↔ Rekonstruktion der Orbitawand mit mikrovaskulärem Lappen
 16.98.19↔ Sonstige Rekonstruktion der Orbitawand
 16.98.20↔ Knöchern Dekompression der Orbita
 16.98.21↔ Resektion von Fettgewebe aus der Orbita

16.98.22↔	Einlegen eines intraokularen Medikamententrägers	21.31.99↔	Lokale Exzision und Destr e endonas Läsion, sonstige
16.98.23↔	Einlegen eines extrabulbären Medikamententrägers	21.32.00↔	Exz und lokale Destr e and Läsion an d Nase, n.n.bez.
16.98.24↔	Operative temporäre intraokulare Druckerhöhung	21.32.10↔	Exz und Lok Destr e and Läs an d Nase, nicht hist kontr
16.98.25↔	Entfernung eines Implantates nach Glaukomoperation	21.32.11↔	Exz und lokale Destr e and Läsion an d Nase, hist kontr
16.98.99↔	Sonstige Operationen an der Orbita, sonstige	21.32.99↔	Exz und lokale Destr e and Läsion an d Nase, sonstige
18.01↔	Perforation des Ohrläppchens	21.4x.00↔	Resektion der Nase, n.n.bez.
18.02↔	Inzision am äusseren Gehörgang	21.4x.10↔	Resektion der Nase, partiell, nicht histographisch kontrolliert
18.09↔	Sonstige Inzision am äusseren Ohr	21.4x.11↔	Resektion der Nase, partiell, histographisch kontrolliert
18.21.00↔	Exz e präaur Fistel o e präaur Sinus, n.n.bez.	21.4x.20↔	Resektion der Nase, subtotal, nicht histographisch kontrolliert
18.21.10↔	Exz e präaur Fistel o e präaur Sinus, Ni hist kontr	21.4x.21↔	Resektion der Nase, subtotal, histographisch kontrolliert
18.21.11↔	Exz e präaur Fistel o e präaur Sinus, hist kontr	21.4x.30↔	Resektion der Nase, total, nicht histographisch kontrolliert
18.21.99↔	Exz e präaur Fistel o e präaur Sinus, sonstige	21.4x.31↔	Resektion der Nase, total, histographisch kontrolliert
18.29.00↔	Exz oder Destr e and Läsion a äusseren Ohr, n.n.bez.	21.4x.99↔	Sonstige Resektion der Nase
18.29.01↔	Destr e Läsion a äusseren Ohr oder im äusseren Gehörg	21.83.00↔	Totale plastische Nasenrekonstruktion, n.n.bez.
18.29.10↔	Exz e and Läs a ässrn Ohr o i ässrn Ghörg, N hst kntr	21.83.10↔	Septorhpl m Korr d Knorp o d Kn, m lok autog Tx
18.29.11↔	Exz e and Läs a ässrn Ohr o i ässrn Ghörg, hst kntr	21.83.11↔	Sptrhpl m Krr d Knrp o d Kn, m dst autg Tx, allg o xng Tx
18.29.99↔	Exz oder Destr e and Läsion a äusseren Ohr, sonstige	21.83.12↔	Septorhinoplastik mit Korrektur des Knochens und des Knorpels
18.31.00↔	Radikale Exzision einer Läsion am äusseren Ohr, n.n.bez.	21.83.20↔	Tot Plast Nasenrekonstruktion m Implant von allopl Mat
18.31.10↔	Rd Exz Läs a ässrn Ohr o i ässrn Ghörg o Prt Rs Ohrm,N hst kntr	21.83.99↔	Totale plastische Nasenrekonstruktion, sonstige
18.31.11↔	Rd Exz Läs a ässrn Ohr o i ässrn Ghörg o Prt Rs Ohrm,hst kntr	21.84↔	Revision einer Rhinoplastik
18.31.19↔	Radikale Exzision einer Läsion am äusseren Ohr, sonstige	21.85↔	Augmentationsrhinoplastik
18.39.00↔	Sonstige Exzision am äusseren Ohr, n.n.bez.	21.86.00↔	Rhinoplastik der Nasenweichteile, n.n.bez.
18.39.10↔	Resektion d Ohrmuschel, total, nicht hist kontrolliert	21.86.10↔	Rhinoplastik der Nasenweichteile, äussere Nase
18.39.11↔	Resektion der Ohrmuschel: total, histographisch kontrolliert	21.86.11↔	Rhinoplastik mit lokalen oder distalen Lappen
18.39.19↔	Sonstige Resektion der Ohrmuschel, sonstige	21.86.99↔	Rhinoplastik der Nasenweichteile, sonstige
18.39.99↔	Sonstige Exzision am äusseren Ohr, sonstige	21.87↔	Sonstige Rhinoplastik
18.6x.00↔	Rekonstruktion des äusseren Gehörganges, n.n.bez.	21.88.00↔	Sonstige Septumplastik, n.n.bez.
18.6x.10↔	Erweiterung des äusseren Gehörganges	21.88.10↔	Septumplastik, Septumunterfütterung
18.6x.20↔	Rekonstruktion eines (bestehenden) äusseren Gehörganges	21.88.11↔	Sptmpl, Vrschl e Sptmprfrtion m SchleimhVrschieblppn
18.6x.30↔	Konstruktion eines (nicht bestehenden) äusseren Gehörganges	21.88.12↔	Septumplastik, Plastische Korrektur ohne Resektion
18.6x.99↔	Rekonstruktion des äusseren Gehörganges, sonstige	21.88.13↔	Septumplastik, Plastische Korrektur mit Resektion
18.71.00↔	Ohrmuschelaufbau, n.n.bez.	21.88.14↔	Sptmpl, Plst Rk d Nsnspt, m lk autg Tx (Austauschplstk)
18.71.10↔	Ohrmuschelaufbau, partiell, n.n.bez.	21.88.15↔	Sptmpl, Plst Rk d Nsnspt, m dst autg Tx, allg o xng Tx
18.71.11↔	Ohrmuschelaufbau, partiell mit Gewebeexpander	21.88.99↔	Sonstige Septumplastik, sonstige
18.71.12↔	Ohrmuschelaufbau, partiell mit Galealappen	21.89↔	Sonstige plastische Rekonstruktion und Operationen an der Nase
18.71.13↔	Ohrmuschelaufbau, partiell mit Knorpeltransplantat	21.91↔	Lösung von Synechien der Nase
18.71.14↔	Ohrmuschelaufbau, partiell mit mikrovaskulärem Lappen	24.31↔	Exzision von Läsion oder Gewebe am Zahnfleisch
18.71.19↔	Ohrmuschelaufbau, partiell, sonstige	24.5x.00↔	Alveoloplastik, n.n.bez.
18.71.20↔	Ohrmuschelaufbau, total, n.n.bez.	24.5x.10↔	Alveoloplastik mit Transplantat
18.71.21↔	Ohrmuschelaufbau, total mit Gewebeexpander	24.5x.99↔	Alveoloplastik, sonstige
18.71.22↔	Ohrmuschelaufbau, total mit Galealappen	24.91.00↔	Extens o Vertiefung d Sulcus buccolab o ling, n.n.bez.
18.71.23↔	Ohrmuschelaufbau, total mit Knorpeltransplantat	24.91.10↔	Vestibulumplastik
18.71.24↔	Ohrmuschelaufbau, total mit mikrovaskulärem Lappen	24.91.11↔	Mundbodensenkung
18.71.29↔	Ohrmuschelaufbau, total, sonstige	24.91.99↔	Extens o Vertiefung d Sulcus buccolab o ling, sonstige
18.71.30↔	Implantation von allopl Materialien b Aufb e Ohrmuschel	25.2x.14↔	Part Glossekt, transor Zug, Reko m fr mikrovaskanast Tx
18.71.99↔	Ohrmuschelaufbau, sonstige	25.2x.24↔	Prt Glsskt, trnsmdn Zg, Rk m fr mkrvsknst Tx
18.72↔	Reinsertion eines amputierten Ohres	25.2x.34↔	Pelviglekt, transor Zug, Reko m fr mikrovaskanast Tx
18.79↔	Sonstige plastische Rekonstruktion am äusseren Ohr	25.2x.44↔	Pelviglekt, transmand Zug, Reko m fr mikrovaskanast Tx
18.9↔	Sonstige Operation am äusseren Ohr	25.2x.54↔	Pelviglossomekt, Reko m fr mikrovaskanast Transplantat
19.9x.00↔	Sonstige plastische Rekonstruktion am Mittelohr, n.n.bez.	25.3x.14↔	Vllst Glsskt, trnsr Zg, Rk m fr mkrvsknst Tx
19.9x.10↔	Mikrochirurgische Operationen am Mittelohr, n.n.bez.	25.3x.24↔	Vllst Glsskt, trnsmdn Zg, Rk m fr mkrvsknst Tx
19.9x.11↔	Verkleinerung einer Radikalhöhle	25.3x.34↔	Vllst Plvgllkt, trnsr Zg, Rk m fr mkrvsknst Tx
19.9x.12↔	Reko d Mittohres: Reimpl / Reko d hint Gehörgangswand	25.3x.44↔	Vllst Plvgllkt, trnsmdn Zg, Rk m fr mkrvsknst Tx
19.9x.13↔	Rekonstruktion des Mittelohres	25.3x.54↔	Vollst Pelviglossomekt, Reko m fr mikrovaskanast Tx
19.9x.14↔	Verschluss einer Mastoid-Fistel	25.4x.14↔	Rad Glossekt, transor Zug, Reko m fr mikrovaskanast Tx
19.9x.19↔	Mikrochirurgische Operationen am Mittelohr, sonstige	25.4x.24↔	Rd Glsskt, trnsmdn Zg, Rk m fr mkrvsknst Tx
19.9x.99↔	Sonstige plastische Rekonstruktion am Mittelohr, sonstige	25.4x.34↔	Rd Plvgllkt, trnsr Zg, Rk m fr mkrvsknst Tx
20.99.00↔	Sonstige Operationen an Innen- und Mittelohr, n.n.bez.	25.4x.44↔	Rd Plvgllkt, trnsmdn Zg, Rk m fr mkrvsknst Tx
20.99.10↔	Implantation von Knochenverankerungen am Mittel- oder Innenohr	25.4x.54↔	Rad Pelviglossomekt, Reko m fr mikrovaskanast Tx
20.99.20↔	Verschluss einer Labyrinthfistel	25.59.00↔	Sonstige Zungenrekonstruktion und Zungenplastik, n.n.bez.
20.99.30↔	Entf e Kochleaimplantates oder implantbar Hörgerätes	25.59.10↔	Plastische Rekonstruktion der Zunge, n.n.bez.
20.99.99↔	Sonstige Operationen an Innen- und Mittelohr, sonstige	25.59.11↔	Reduktionsplastik der Zunge
21.1↔	Inzision an der Nase	25.59.99↔	Sonstige Zungenrekonstruktion und Zungenplastik, sonstige
21.30↔	Lok Exz und Destr einer Läsion an der Nase, n.n.bez.	27.42↔	Ausgedehnte Exzision einer Läsion an der Lippe
21.31.00↔	Lokale Exzision und Destr e endonas Läsion, n.n.bez.	27.43.00↔	Sonstige Exzision von Läsion oder Gewebe an der Lippe, n.n.bez.
21.31.10↔	Lokale Exzision einer endonasalen Läsion, Zugang endonasal	27.43.10↔	Sonstige Exz von Läsion oder Gew an d Lippe, lokale Exz
21.31.12↔	Destruktion einer endonasalen Läsion	27.43.99↔	Sonstige Exzision von Läsion oder Gewebe an der Lippe, sonstige
21.31.19↔	Lokale Exzision einer endonasalen Läsion, sonstige		

27.44.00↔	Radikale Exzision einer Läsion an der Lippe, n.n.bez.	32.41.00↔	Thorakoskopische Lobektomie an der Lunge, n.n.bez.
27.44.10↔	Radikale Exz e Läs an d Lippe mit histografischer Kontr	32.41.10↔	Lbkt an d L, thrksk, oh Ang e rd Lymphkt, n.n.bz.
27.44.20↔	Rad Exz e Hautläs d Lip m Tx o Transp von Haut	32.41.11↔	Lbkt an d L,thrksk,oh Ang rd Lymphkt,oh brnchpl o angiopl Erw
27.44.99↔	Radikale Exzision einer Läsion an der Lippe, sonstige	32.41.12↔	Lbkt an d L, thrksk, oh Ang e rd Lymphkt, m brnchpl Erw
27.49.00↔	Sonstige Exzision in der Mundhöhle, n.n.bez.	32.41.13↔	Lbkt an d L, thrksk, oh Ang e rd Lymphkt, m angiopl Erw
27.49.10↔	Exzision an der Wange	32.41.14↔	Lbkt an d L, thrksk, oh Ang e rd Lymphkt, m brnchpl u angiopl Erw
27.49.11↔	Exzision am Mundboden	32.41.19↔	Lobekt an d Lu, thoraksk, oh Ang e rad Lymphekt, So
27.49.99↔	Sonstige Exzision in der Mundhöhle, sonstige	32.41.20↔	Lobekt an d Lu, thorakoskopisch, mit radikaler Lymphekt
27.53↔	Verschluss einer Fistel im Mund	32.42.00↔	Lobektomie an der Lunge, offen chirurgisch, n.n.bez.
27.54.00↔	Plastische Rekonstruktion e (angeb) Lipsp, n.n.bez.	32.42.10↔	Lbkt an d L, offn chr, oh Ang e rd Lymphkt, n.n.bz.
27.54.10↔	Lippenplastik einer (angeborenen) Lippenspalte	32.42.11↔	Lbkt an L,offn chr,oh Ang rd Lymphkt,oh brnchpl o angiopl Erw
27.54.11↔	Sekundäroperation einer (angeborenen) Lippenspalte	32.42.12↔	Lbkt an d L, offn chr, oh Ang e rd Lymphkt, m brnchpl Erw
27.54.99↔	Plastische Rekonstruktion e (angeb) Lipsp, sonstige	32.42.13↔	Lbkt an d L, offn chr, oh Ang e rd Lymphkt, m angiopl Erw
27.55.10↔	Kleinfächiges Vollhauttransplantat an Lippe und Mund	32.42.14↔	Lbkt an L,offn chr,oh Ang rd Lymphkt,m brnchpl&angiopl Erw
27.55.20↔	Großfächiges Vollhauttransplantat an Lippe und Mund	32.42.19↔	Lobekt an d Lu, offen chir, oh Ang e rad Lymphekt, So
27.56.00↔	Sonstiges Hauttransplantat an Lippe und Mund, n.n.bez.	32.42.20↔	Lobekt an d Lu, offen chir, m radik Lymphekt, n.n.bez.
27.56.10↔	Kleinfächiges Spalthauttransplantat an Lippe und Mund	32.42.21↔	Lbkt an d L, offn chr, m rdk Lymphkt, oh brnchpl o angiopl Erw
27.56.20↔	Großfächiges Spalthauttransplantat an Lippe und Mund	32.42.22↔	Lbkt an d L, offn chr, m rdk Lymphkt, m brnchpl Erw
27.56.30↔	Kleinfächige heterologe Hauttransplantation an die Lippe	32.42.23↔	Lbkt an d L, offn chr, m rdk Lymphkt, m angiopl Erw
27.56.40↔	Grossfächig heterologe Hauttransplantation an die Lippe	32.42.24↔	Lbkt an d L, offn chr, m rdk Lymphkt, m brnchpl u angiopl Erw
27.56.50↔	Kleinfächige homologe Hauttransplantation an die Lippe	32.42.29↔	Lobekt an d Lu, offen chir, m radik Lymphekt, sonstige
27.56.60↔	Grossfächig homologe Hauttransplantation an die Lippe	32.42.30↔	Lobektomie an der Lunge, erweitert
27.56.99↔	Sonstiges Hauttransplantat an Lippe und Mund, sonstige	32.42.40↔	Lobektomie an der Lunge, Bilobektomie, n.n.bez.
27.57.10↔	Anbr e fr mikrovaskanast Transplantats an Lip und Mund	32.42.41↔	Lobekt an d Lu, Bilobekt, ohne bronchopl o angiopl Erw
27.58↔	Rv e gstielt o fr Lp o fr Hauttrmsplntts an Lp u Mnd	32.42.42↔	Lobektomie an d Lunge, Bilobekt, mit bronchopl Erw
27.59.00↔	Sonstige plastische Rekonstruktion an Lippe und Mund, n.n.bez.	32.42.43↔	Lobektomie an d Lunge, Bilobekt, mit angiopl Erw
27.59.10↔	Kleinfächiges temporäres Haut-Regenerationsgraft an die Lippe	32.42.44↔	Lobekt an d Lu, Bilobekt, mit bronchopl und angiopl Erw
27.59.11↔	Grossfächiges temporäres Haut-Regenerationsgraft an die Lippe	32.42.49↔	Lobektomie an der Lunge, Bilobektomie, sonstige
27.59.20↔	Klfl Weichteildeckung d kult Keratinozyten an d Lippe	32.49↔	Sonstige Lobektomie an der Lunge
27.59.21↔	Grofl Weichteildeckung d kult Keratinozyten an d Lippe	32.50↔	Thorakoskopische Pneumonektomie
27.59.30↔	Klfl temp Weichteildeckung d Komb mehr Verf an d Lip	32.59↔	Exzision der Lunge, n.n.bez.
27.59.31↔	Grossfächige temp Weichtd d Komb mehr Verf an d Lip	32.6↔	Radikale Dissektion von Thoraxstrukturen
27.59.40↔	So Plast Reko an Lip und Mund m fr mikrovaskanast Tx	32.9↔	Sonstige Exzision an der Lunge
27.59.41↔	Sonstige Plast Reko an Lip und Mund m gestielt Fernl	33.0↔	Inzision an einem Bronchus
27.59.50↔	Lappenstioldurchtrennung nach Hautplastik an der Lippe	33.25↔	Offene Bronchusbiopsie
27.59.60↔	Einsetzen eines Gewebeexpanders an der Lippe	33.41↔	Naht eines Bronchusrisses
27.59.99↔	Sonstige plastische Rekonstruktion an Lippe und Mund, sonstige	33.42↔	Verschluss einer Bronchusfistel
27.99↔	Sonstige Operationen in der Mundhöhle	33.43↔	Verschluss einer Lungenverletzung
29.33.12↔	Part Pharyngekt, Reko m fr mikrovaskanast Transplantat	33.48↔	Sonstige und plastische Rekonstruktion an einem Bronchus
29.33.21↔	Tt Phryngkt, Rk m fr mkrvsknst Tx, fr Dmtr o Mgnhczg	33.49↔	Sonstige und plastische Rekonstruktion an der Lunge
29.4x.12↔	Plst Rk a Phr, m mkrvsk anstmsiertm Tx, Dmtr o Mgnhczg	33.71.00↔	End Einsetz o Ersetz von Bronchialventil(en), n.n.bez.
30.22.00↔	Chordektomie, n.n.bez.	33.71.10↔	Endoskopisches Einsetzen von Bronchialventil(en), n.n.bez.
30.22.10↔	Chordektomie, endolaryngeal	33.71.11↔	Endoskopisches Einsetzen von Bronchialventil(en), ein Ventil
30.22.11↔	Chordektomie, durch Thyreotomie	33.71.12↔	Endoskopisches Einsetzen von Bronchialventil(en), zwei Ventile
30.22.99↔	Chordektomie, sonstige	33.71.13↔	Endoskopisches Einsetzen von Bronchialventil(en), drei Ventile
30.3x.15↔	Vollständige Laryekt, Reko m fr mikrovaskanast Tx	33.71.14↔	Endoskopisches Einsetzen von Bronchialventil(en), vier Ventile
30.4x.15↔	Rad Laryekt, m Pharyngekt, Reko m fr mikrovaskanast Tx	33.71.15↔	End Einsetz von Bronchialventil(en), 5 und mehr Ventile
30.4x.25↔	Rd Lrykt, m Phryngkt u Schlddrs, Rk m fr mkrvsknst Tx	33.71.20↔	Endoskopisches Ersetzen von Bronchialventil(en), n.n.bez.
31.61↔	Naht einer Rissverletzung am Larynx	33.71.21↔	Endoskopisches Ersetzen von Bronchialventil(en), ein Ventil
31.62↔	Verschluss einer Larynxfistel	33.71.22↔	Endoskopisches Ersetzen von Bronchialventil(en), zwei Ventile
31.63↔	Revision einer Laryngostomie	33.71.23↔	Endoskopisches Ersetzen von Bronchialventil(en), drei Ventile
31.64↔	Versorgung einer Larynxfraktur	33.71.24↔	Endoskopisches Ersetzen von Bronchialventil(en), vier Ventile
31.72↔	Verschluss einer äusseren trachealen Fistel	33.71.25↔	End Ersetz von Bronchialventil(en), 5 und mehr Ventile
31.73↔	Verschluss einer anderen trachealen Fistel	33.71.99↔	End Einsetz o Ersetz von Bronchialventil(en), sonstige
31.92↔	Lösung von Adhäsionen an Trachea oder Larynx	33.79↔	Endoskop Impl sonst Bronchialvorricht
31.98↔	Sonstige Operationen am Larynx	33.92↔	Ligatur eines Bronchus
32.09.00↔	So Lok Exz o Destr von Läs o Gew an e Bronch, n.n.bez.	33.98↔	Sonstige Operationen an einem Bronchus
32.09.10↔	So Lok Exz o Destr v Läs o Gew an e Bronch, d Thorakot	33.99↔	Sonstige Operationen an der Lunge
32.09.20↔	S Lk Exz o Dstr v Läs o Gw an e Brnch, d Thrkskpie	34.51↔	Dekortikation der Lunge
32.09.99↔	So Lok Exz o Destr von Läs o Gew an e Bronch, So	34.52↔	Thorakoskopische Dekortikation der Lunge
32.1x.00↔	Sonstige Exzision an einem Bronchus, n.n.bez.	34.59.00↔	Sonstige Exzision an der Pleura, n.n.bez.
32.1x.10↔	Sonstige Exzision an einem Bronchus, Bifurkationsresektion	34.59.10↔	Sonstige Exzision an der Pleura, thorakoskopische Pleurektomie
32.1x.20↔	So Exz an e Bronch, Rev e Bronchusstumpfsuffizien	34.59.20↔	Sonstige Exzision an der Pleura, offen chirurgische Pleurektomie
32.1x.99↔	Sonstige Exzision an einem Bronchus, sonstige	34.59.99↔	Sonstige Exzision an der Pleura, sonstige
32.24↔	Perkutane Exzision von Läsion oder Gewebe an der Lunge	34.71↔	Naht einer Brustwandverletzung
32.30↔	Thorakoskopische Segmentresektion der Lunge	34.72↔	Verschluss einer Thorakostomie
32.39↔	Sonstige und nicht näher bezeichnete Segmentresektion der Lunge	34.73↔	Verschluss anderer Thoraxfisteln
		34.79.00↔	Sonstige plastische Rekonstruktion an der Brustwand, n.n.bez.

34.79.10↔	So Plast Reko an d Bruw, sek Verschluss e Thorakotomie	42.81.62↔	Enstz u Wchs v mhr als 2 slbpx Prth (prm Tb) i D Ösphgs, lprsk
34.79.20↔	So Plast Reko an d Bruw, Stabilisierung, offen chir	42.82↔	Naht einer Ösophagus-Verletzung
34.79.30↔	Sonstige Plast Reko an d Bruw, off Rep e Sternumfraktur	42.83↔	Verschluss einer Ösophagostomie
34.79.40↔	So Plast Reko an d Bruw, Knochenplastik und Knochtx	42.85↔	Plastische Rekonstruktion an einer Ösophagusstenose
34.79.99↔	Sonstige plastische Rekonstruktion an der Brustwand, sonstige	42.87↔	Sonstiges Transplantat am Ösophagus
39.42↔	Revision eines arteriovenösen Shunts zur Hämodialyse	42.89↔	Sonstige Rekonstruktion am Ösophagus
40.29.00↔	Einfache Exzision einer anderen lymphatischen Struktur, n.n.bez.	43.0↔	Gastrotomie
40.29.10↔	Exzision eines mediastinalen Lymphknotens, n.n.bez.	43.5↔	Partielle Gastrektomie mit Anastomose zum Ösophagus
40.29.11↔	Exzision eines mediastinalen Lymphknotens, offen chirurgisch	43.6x.00↔	Partielle Gastrektomie mit Anastomose zum Duodenum, n.n.bez.
40.29.12↔	Exzision eines mediastinalen Lymphknotens, thorakoskopisch	43.6x.10↔	Prt Gstrkt m Anst z Duod, Pylrsrsktion m Anst z Duod
40.29.19↔	Exzision eines mediastinalen Lymphknotens, sonstige	43.6x.20↔	Partielle Gastrektomie mit Anastomose zum Duodenum, Billroth I
40.29.20↔	Exzision eines paraaortalen Lymphknotens	43.6x.99↔	Partielle Gastrektomie mit Anastomose zum Duodenum, sonstige
40.29.30↔	Exzision eines iliakalen Lymphknotens	43.7x.00↔	Partielle Gastrektomie mit Anastomose zum Jejunum, n.n.bez.
40.29.70↔	Exzision eines Lymphangioms oder Hygroma cysticum	43.7x.10↔	Prt Gstrkt m Anst z Jjn, Prt Gstrkt (2/3Rs) m Anst z Jjn
40.29.80↔	Exz mehrerer abd Lymphknst (mit Leberbiop), n.n.bez.	43.7x.20↔	Prt Gstrkt m Anst z Jjn, Prt Gstrkt (4/5Rs) m Anst z Jjn
40.29.81↔	Exz mhr abd Lymphknstt (m Lbrbiop), offn chr [StgLprt]	43.7x.99↔	Partielle Gastrektomie mit Anastomose zum Jejunum, sonstige
40.29.82↔	Exz mhr abd Lymphknstt (m Lbrbiop), lprsk [StgLprskpie]	43.81↔	Partielle Gastrektomie mit Dünndarmtransposition
40.29.89↔	Exz mehrerer abd Lymphknst (mit Leberbiop), sonstige	43.89.00↔	Sonstige partielle Gastrektomie, n.n.bez.
40.29.99↔	Einfache Exzision einer anderen lymphatischen Struktur, sonstige	43.89.10↔	Sonstige partielle Gastrektomie, Segmentresektion des Magens
42.10↔	Ösophagostomie, n.n.bez.	43.89.20↔	S Prt Gstrkt, Bliopnkr Dvrs d Mgns n Scpnr, offn chr
42.11↔	Zervikale Ösophagostomie	43.89.21↔	S Prt Gstrkt, Bliopnkr Dvrs d Mgns n Scpnr, lprsk
42.12↔	Exteriorisation einer ösophagealen Tasche	43.89.30↔	S Prt Gstrkt, Bliopnkr Dvrs d Mgns m DuodSwtch, offn chr
42.19↔	Sonstige Fistulisierung des Ösophagus nach aussen	43.89.31↔	S Prt Gstrkt, Bliopnkr Dvrs d Mgns m DuodSwtch, lprsk
42.40↔	Ösophagektomie, n.n.bez.	43.89.40↔	Sonstige Part Gastrekt, Sleeve resection, offen chir
42.41.00↔	Partielle Ösophagektomie, n.n.bez.	43.89.41↔	Sonstige partielle Gastrekt, Sleeve resection, laparask
42.41.10↔	Partielle Ösophagektomie ohne Wiederherstellung der Kontinuität	43.89.50↔	S Prt Gstrkt, DuodSwtch n Sleev rs (Zweiteingr), offn chr
42.41.20↔	Partielle Ösophagektomie mit Wiederherstellung der Kontinuität	43.89.51↔	S Prt Gstrkt, DuodSwtch n Sleev rs (Zweiteingr), lprsk
42.41.99↔	Partielle Ösophagektomie, sonstige	43.89.90↔	So Part Gastrekt, So atypische Part Gastrekt
42.42.00↔	Totale Ösophagektomie, n.n.bez.	43.89.99↔	Sonstige partielle Gastrektomie, sonstige
42.42.10↔	Totale Ösophagektomie, ohne Wiederherstellung der Kontinuität	43.91↔	Totale Gastrektomie mit intestinaler Interposition
42.42.20↔	Tot Ösophagektomie, m Wiedhst d Kont, transmediastinal	43.99↔	Sonstige totale Gastrektomie
42.42.21↔	Tot Ösophagektomie, m Wiedhst d Kont, thorakoabdominal	44.11↔	Transabdominale Gastroskopie
42.42.29↔	Tot Ösophagektomie, m Wiedhst d Kont, So Zugang	44.29↔	Sonstige Pyloroplastik
42.42.99↔	Totale Ösophagektomie, sonstige	44.5x.00↔	Revision einer Magenanastomose, n.n.bez.
42.51.00↔	Intrathorakale Ösophagoösophagostomie, n.n.bez.	44.5x.10↔	Rev e Magenanst, Rev e Magenanst na Billroth I u IIOp
42.51.10↔	Intrthr Össtom,Rk Öspssg b Atrsie Verskng östrach Fist	44.5x.20↔	Rv e Mgnnst, Rv e Mgnnst n RouxYOp o m instnlr Intps
42.51.99↔	Intrathorakale Ösophagoösophagostomie, sonstige	44.5x.99↔	Revision einer Magenanastomose, sonstige
42.52↔	Intrathorakale Ösophagogastrostomie	45.27↔	Intestinale Biopsie an nicht näher bezeichneter Stelle
42.53↔	Intrathor ÖsophAnast mit IntPos von Dünndarm	50.14↔	Laparoskopische Leberbiopsie
42.54↔	Sonstige intrathorakale Ösophagoenterostomie	53.51↔	Operation einer Narbenhernie
42.55↔	Intrathor ÖsophAnast mit IntPos von Dickdarm	53.61↔	Operation einer Narbenhernie mit Transplantat oder Prothese
42.56↔	Sonstige intrathorakale Ösophagokolostomie	54.11↔	Probelaparotomie
42.58↔	Intrathorakale Ösophagusanastomose mit anderer Interposition	54.12.00↔	Wiedereröffnung einer kürzlichen Laparotomie, n.n.bez.
42.59↔	Sonstige intrathorakale Ösophagusanastomose	54.12.10↔	Wiedereröffn e kürzlichen Laparot, SecondlookLaparot
42.61↔	Prästernale Ösophagoösophagostomie	54.12.99↔	Wiedereröffnung einer kürzlichen Laparotomie, sonstige
42.62↔	Prästernale Ösophagogastrostomie	54.19.00↔	Sonstige Laparotomie, n.n.bez.
42.63↔	Prästernale Ösophagusanastomose mit Interposition von Dünndarm	54.19.10↔	Sonstige Laparotomie, Laparotomie mit Drainage
42.64↔	Sonstige prästernale Ösophagoenterostomie	54.19.99↔	Sonstige Laparotomie, sonstige
42.65↔	Prästernale Ösophagusanastomose mit Interposition von Dickdarm	54.21.00↔	Laparoskopie, n.n.bez.
42.66↔	Sonstige prästernale Ösophagokolostomie	54.21.10↔	Laparoskopie, Diagnostische Laparoskopie
42.68↔	Sonstige prästernale Ösophagusanastomose mit Interposition	54.21.20↔	Laparoskopie, Zugangsweg f Chir (Ther) Interventionen
42.69↔	Sonstige prästernale Ösophagusanastomose	54.21.30↔	Laparoskopie, Laparoskopie mit Drainage
42.81.20↔	Enstz u Wchs v e N slbpx Prth (prm Tb) i D Ösphgs, offn chr	54.21.99↔	Laparoskopie, sonstige
42.81.21↔	Enstz u Wchs v 2 N slbpx Prth (prm Tb) i D Ösphgs, offn chr	54.23↔	Biopsie am Peritoneum
42.81.22↔	Enstz&Wchs v mhr als2N slbpx Prth(prm Tb)i D Ösphgs,offn chr	54.61↔	Wiederverschluss einer postoperativen abdominalen Wunddehiszenz
42.81.30↔	Enstz u Wchs v e N slbpx Prth (prm Tb) i D Ösphgs, lprsk	54.62↔	Verzögerter Verschluss einer granulierenden Abdominalwunde
42.81.31↔	Enstz u Wchs v 2 N slbpx Prth (prm Tb) i D Ösphgs, lprsk	54.63.00↔	Sonstige Naht an der Bauchwand, n.n.bez.
42.81.32↔	Enstz u Wchs v mhr als 2 N slbpx Prth (prm Tb) i D Ösphgs, lprsk	54.63.10↔	Sonstige Nht an d Bauchw, Nht e Verletzung an d Bauchw
42.81.42↔	Enstz u Wchs v mhr als 2 slbpx Prth (prm Tb) i D Ösphgs, endsk	54.63.99↔	Sonstige Naht an der Bauchwand, sonstige
42.81.50↔	Enstz u Wchs e slbpx Prth (prm Tb) i D Ösphgs, offn chr	54.92↔	Entfernen eines Fremdkörpers aus der Peritonealhöhle
42.81.51↔	Enstz u Wchs v 2 slbpx Prth (prm Tb) i D Ösphgs, offn chr	54.99.00↔	Sonstige Operationen in der Abdominal-Region, n.n.bez.
42.81.52↔	Enstz&Wchs v mhr als2slbpx Prth(prm Tb)i D Ösphgs,offn chr	54.99.10↔	Einsatz eines Klammernahtgerätes, n.n.bez.
42.81.60↔	Enstz u Wchs e slbpx Prth (prm Tb) i D Ösphgs, lprsk	54.99.11↔	Einsatz eines zirkulären Klammernahtgerätes, offen chirurgisch
42.81.61↔	Enstz u Wchs v 2 slbpx Prth (prm Tb) i D Ösphgs, lprsk	54.99.12↔	Ens e zrklärm Klmmrnhtrgräts, übr vrbsthnd Körpröfnngn
		54.99.13↔	Einsatz eines linearen Klammernahtgerätes, offen chirurgisch
		54.99.14↔	Einsatz eines linearen Klammernahtgerätes, laparoskopisch

54.99.19↔	Einsatz eines Klammernahtgerätes,sonstige	78.09.10↔	Knochtx an Phal d Hand, Gefgestielt m mikrovask Anast
54.99.20↔	Art d verwendeten Mat f Gewers und Gewerst, n.n.bez.	78.09.11↔	Knochtx an Phal d Hand, Gefgestielt oh mikrovask Anast
54.99.21↔	Nicht resorbierbares Material ohne Beschichtung	78.09.30↔	Knochtx a Be, Gefgestielt mit mikrovaskulärer Anast
54.99.22↔	Nicht resorbierbares Material mit antimikrobieller Beschichtung	78.09.31↔	Knochtx a Be, Gefgestielt ohne mikrovaskuläre Anast
54.99.23↔	Nicht resorbierbares Material mit Titanbeschichtung	78.09.40↔	Knochtx an Phal d Fußes, Gefgestielt m mikrovask Anast
54.99.24↔	Nicht resorbierbares Material, mit sonstiger Beschichtung	78.09.41↔	Knochtx an Phal d Fußes, Gefgestielt oh mikrovask Anast
54.99.25↔	Composite-Material	78.09.90↔	Knchtx an And näh bz Knch, auss Gschk, Gfgstielt m mkrvsk Anast
54.99.26↔	(Teil-) resorbierbares Material, synthetisch	78.09.91↔	Knchtx an And näh bz Knch, auss Gschk, Gfgstielt oh mkrvsk Anast
54.99.27↔	(Teil-) resorbierbares Material, biologisch	83.43.00↔	Exzision von Muskel oder Faszie zur Transplantation, n.n.bez.
54.99.29↔	Art d verwendeten Mat f Gewers und Gewerst, sonstige	83.43.10↔	Exz von M o Fasz zur Tx, Entn e myokutanen Lp zur Tx
54.99.30↔	S Op i d AbdRg, Rs v Gw i d Bauchrg oh schr Orgnzuoordnung	83.43.11↔	Exz v M o Fasz z Tx, Entn e osteom o osteofasz Lp z Tx
54.99.40↔	So Op i d AbdReg, Rev e kutperit Fistel (Kathverwsys)	83.43.12↔	Exz v M o Fsz z Tx, Entn e snst Lppntx m mkrvsk Anast aus M o Fsz
54.99.41↔	S Op i d AbdRg, Entf o Vrschl e ktptr Fstl (Kthvrwsys)	83.43.99↔	Exzision von Muskel oder Faszie zur Transplantation, sonstige
54.99.50↔	So Op i d AbdReg, Anl e temp Bauchwandverschlusses	83.45.00↔	Sonstige Myektomie, n.n.bez.
54.99.60↔	Sonstige Operationen in der Abdominal-Region, Lumbotomie	83.45.10↔	Sonstige Myektomie, Kopf und Hals
54.99.61↔	Sonstige Operationen in der Abdominal-Region, Relumbotomie	83.45.11↔	Sonstige Myektomie, Schulter und Axilla
54.99.99↔	Sonstige Operationen in der Abdominal-Region, sonstige	83.45.12↔	Sonstige Myektomie, Oberarm und Ellenbogen
62.3x.00↔	Einseitige Orchidektomie, n.n.bez.	83.45.13↔	Sonstige Myektomie, Unterarm
62.3x.10↔	Einseitige Orchidektomie, skrotal, ohne Epidymektomie	83.45.14↔	Sonstige Myektomie, Brustwand, Bauch und Rücken
62.3x.11↔	Einseitige Orchidektomie, skrotal, mit Epidymektomie	83.45.15↔	Sonstige Myektomie, Leisten- und Genitalregion und Gesäss
62.3x.20↔	Einseitige Orchidektomie, Inguinalhoden, ohne Epidymektomie	83.45.16↔	Sonstige Myektomie, Untere Extremität
62.3x.21↔	Einseitige Orchidektomie, Inguinalhoden, mit Epidymektomie	83.45.19↔	Sonstige Myektomie, Andere Lokalisation
62.3x.30↔	Einseitige Orchidektomie, Abdominalhoden, offen chirurgisch	83.45.99↔	Sonstige Myektomie, sonstige
62.3x.31↔	Einseitige Orchidektomie, Abdominalhoden, laparoskopisch	83.82.40↔	M o Fsztx, Tx e snst Lppntx m mkrvsk Anast aus M o Fsz, Kpf u H
62.3x.40↔	Einseitige Orchidektomie, radikal	83.82.41↔	M o Fsztx, Tx e snst Lppntx m mkrvsk Anast aus M o Fsz, Schl&Axll
62.3x.99↔	Einseitige Orchidektomie, sonstige	83.82.42↔	M o Fsztx, Tx e snst Lppntx m mkrvsk Anast aus M o Fsz, Ob u Ellb
62.41↔	Entfernen beider Hoden im gleichen Eingriff	83.82.43↔	M o Fsztx, Tx e snst Lppntx m mkrvsk Anast aus M o Fsz, Unt
62.42↔	Entfernen eines belassenen Hodens	83.82.44↔	Musk/Fassztx, Tx Lppntx mkrvsk Anast aus M/Fsz, Brw/Bauch/Rückn
62.61↔	Naht einer Hodenverletzung	83.82.45↔	M/Fsztx, Txsnst Lppntxmkrvsk Anast aus M/Fsz, Leist/Gnrg/Gsäß
62.69↔	Sonstige plastische Rekonstruktion am Hoden	83.82.46↔	M o Fsztx, Tx e snst Lppntx m mkrvsk Anast aus M o Fsz, Unt Extrm
64.0↔	Zirkumzision	83.82.47↔	M o Fsztx, Tx e snst Lppntx m mkrvsk Anast aus M o Fsz, And Lk
64.3x.00↔	Amputation des Penis, n.n.bez.	83.92↔	Einsetzen oder Ersetzen eines Skelettmuskelstimulators
64.3x.10↔	Amputation des Penis, partiell	83.93↔	Entfernen eines Skelettmuskelstimulators
64.3x.11↔	Amputation des Penis, total	84.00↔	Amputation an der oberen Extremität, n.n.bez.
64.3x.12↔	Amputation des Penis, Emaskulation	84.01↔	Amput und Exartikulat an e Fing (ausgen am Daum)
64.3x.99↔	Amputation des Penis, sonstige	84.02↔	Amputation und Exartikulation am Daumen
64.41↔	Naht einer Penisverletzung	84.03.00↔	Hand-Amputation, n.n.bez.
64.42↔	Lösung einer Chorda des Penis	84.03.10↔	HandAmput, Komplette HandAmput an Handwur o Mitthand
64.43↔	Konstruktion eines Penis	84.03.99↔	Hand-Amputation, sonstige
64.44.00↔	Rekonstruktion des Penis, n.n.bez.	84.04↔	Handgelenks-Exartikulation
64.44.10↔	Rekonstruktion des Penis, Streckung des Penischafes	84.05↔	Vorderarm-Amputation
64.44.11↔	RkPns, Krppnskrtn Trmsp/e vgrbrnn Pns (nceald pns/bried pns)	84.06↔	Ellbogen-Exartikulation
64.44.99↔	Rekonstruktion des Penis, sonstige	84.07↔	Oberarm-Amputation
64.45↔	Reimplantation des Penis	84.08↔	Schultergelenk-Exartikulation
64.49↔	Sonstige plastische Rekonstruktion am Penis	84.09↔	Interthorakoskapuläre Amputation
76.31.20↔	Part Mandekt, Reko m mikrovaskanast Transplantat	84.10↔	Amputation der unteren Extremität, n.n.bez.
76.39.10↔	Part Ostekt an and Gschk, Reko m mikrovaskanast Tx	84.11↔	Zehenamputation
76.41.10↔	Tot Mandekt m glz Reko, Reko m mikrovaskanast Tx	84.12↔	Amputation durch Fuss
76.43.10↔	Sonstige Reko d Mand m mikrovaskanast Transplantat	84.13↔	Exartikulation im Sprunggelenk
76.44.10↔	Tot Ostekt an and Gschk, Reko m mikrovaskanast Tx	84.14↔	Transmalleoläre Amputation im Sprunggelenk
76.46.10↔	So Reko an and Gschk m mikrovaskanast Transplantat	84.15↔	Sonstige Unterschenkel-Amputation
76.64↔	Sonstige orthognathische Chirurgie an der Mandibula	84.16↔	Knie-Exartikulation
78.01.10↔	Knochtx an Skap und Klav, Gefgestielt m mikrovask Anast	84.17↔	Oberschenkel-Amputation
78.01.11↔	Knochtx an Skap u Klav, Gefgestielt oh mikrovask Anast	84.18↔	Hüft-Exartikulation
78.02.10↔	Knochtx a Hum, Gefgestielt mit mikrovaskulärer Anast	84.19↔	Abdominopelvine Amputation
78.02.11↔	Knochtx a Hum, Gefgestielt ohne mikrovaskuläre Anast	84.3x.00↔	Revision eines Amputationsstumpfes, n.n.bez.
78.03.10↔	Knochtx an Rad und Ulna, Gefgestielt m mikrovask Anast	84.3x.10↔	Revision eines Amputationsstumpfes, Schulter- und Oberarmregion
78.03.11↔	Knochtx an Rad und Ulna, Gefgestielt oh mikrovask Anast	84.3x.11↔	Revision eines Amputationsstumpfes, Unterarmregion
78.04.10↔	Knchtx an Krpl u Mtkrpl, Gfgstielt m mkrvsk Anast	84.3x.12↔	Revision eines Amputationsstumpfes, Handregion
78.04.11↔	Knchntrnsp an Krpl u Mtkrpl, Gfgstielt oh mkrvsk Anast	84.3x.13↔	Revision eines Amputationsstumpfes, Untere Extremität
78.05.10↔	Knochtx a Fem, Gefgestielt mit mikrovaskulärer Anast	84.3x.19↔	Revision eines Amputationsstumpfes, Andere Lokalisation
78.05.11↔	Knochtx a Fem, Gefgestielt, ohne mikrovaskuläre Anast	84.3x.99↔	Revision eines Amputationsstumpfes, sonstige
78.06.10↔	Knochtx an d Patella, Gefgestielt m mikrovask Anast		
78.06.20↔	Knchtx an d Ptl, Knchntrnsp, Gfgstielt, oh mkrvsk Anast		
78.07.10↔	Knochtx an d Tibia, Gefgestielt m mikrovaskulärer Anast		
78.07.11↔	Knochtx an d Tibia, Gefgestielt ohne mikrovask Anast		
78.07.20↔	Knochtx an d Fib, Gefgestielt mit mikrovaskulärer Anast		
78.07.21↔	Knochtx an d Fib, Gefgestielt ohne mikrovaskuläre Anast		
78.08.10↔	Knchtx an Trsl u Mttrs, Gfgstielt m mkrvsk Anast		
78.08.11↔	Knchtx an Trsl u Mttrs, Gfgstielt oh mkrvsk Anast		

84.91↔	Amputation, n.n.bez.	86.63.16↔	Kleinfl Vollhauttransplantat an d Leisten und Genreg
85.53.00↔	Einseitige Prothesenimplantation an der Mamma, n.n.bez.	86.63.17↔	Kleinflächiges Vollhauttransplantat an das Gesäß
85.53.10↔	Einseitige Prothesenimplantation an der Mamma, nach Mastektomie	86.63.18↔	Kleinfl Vollhauttransplantat an Os und Unterschenkel
85.53.99↔	Einseitige Prothesenimplantation an der Mamma, sonstige	86.63.19↔	Kleinflächiges Vollhauttransplantat an andere Lokalisation
85.54.00↔	Beidseitige Prothesenimplantation an der Mamma, n.n.bez.	86.63.1a↔	Kleinflächiges Vollhauttransplantat an den Fuß
85.54.10↔	Beidseitige Prothesenimplantation an der Mamma, nach Mastektomie	86.63.20↔	Grofl VollhautTx an D Kopf (auss Lip und Mund)
85.54.99↔	Beidseitige Prothesenimplantation an der Mamma, sonstige	86.63.21↔	Großflächiges Vollhauttransplantat an den Hals
85.82↔	Spalthauttransplantat an die Mamma	86.63.22↔	Großflächiges Vollhauttransplantat an Schulter und Oberarm
85.83↔	Vollhauttransplantat an die Mamma	86.63.23↔	Großflächiges Vollhauttransplantat an den Unterarm
85.87.11↔	Plastische Rekonstruktion d Brustwarz d Hauttx	86.63.25↔	Grofl Vollhauttransplantat an Bruw, Bauch und Rücken
86.22.00‡↔	Débr von Wunde, Infekt oder Verbrennung d Exz, n.n.bez.	86.63.26↔	Grofl Vollhauttransplantat an d Leisten und Genreg
86.22.10↔	Grfl Débr v Wnd, Infkt o Vrbr d Exz a Kpf (auss Lp u Mnd)	86.63.27↔	Großflächiges Vollhauttransplantat an das Gesäß
86.22.17↔	Grfl Débr v Wnd, Infkt o Vrbr d Exz an d Leist u Gnrg	86.63.28↔	Grofl Vollhauttransplantat an Os und Unterschenkel
86.22.18↔	Grfl Débr v Wnd, Infkt o Vrbr d Exz an d unt Extrm	86.63.29↔	Großflächiges Vollhauttransplantat an andere Lokalisation
86.22.19↔	Grofl Débr v Wunde, Infekt o Vrbr d Exz an and Lok	86.63.2a↔	Großflächiges Vollhauttransplantat an den Fuß
86.22.20↔	Grfl Débr v Wnd, Infkt o Vrbr Exz m Enl Mdrtrg a Kpf(auss Lp)	86.63.99↔	Vollhauttransplantat an andere Lokalisation, sonstige
86.22.27↔	Grfl Débr v Wnd, Infkt o Vrbr d Exz m Enl Mdrtrg an Leist u Gnrg	86.65.00↔	Heterologe Hauttransplantation, n.n.bez.
86.22.28↔	Grfl Débr v Wnd, Infkt o Vrbr Exz m Enl Mdrtrg an unt Extrm	86.65.10↔	Kleinflächige heterologe Hauttransplantation an den Kopf
86.22.29↔	Grfl Débr v Wnd, Infkt o Vrbr d Exz m Enl e Mdrtrg an and Lk	86.65.11↔	Kleinflächige heterologe Hauttransplantation an den Hals
86.22.30‡↔	Abtragen einer Hautblase bei Verbrennungen und Verätzungen	86.65.12↔	Kleinflächige heterol Hauttx an Schulter und Oberarm
86.22.40↔	Epszial Nkrsktmie o tngntial Exz b Vrbrmnngn u Vrätzngn	86.65.13↔	Kleinflächige heterologe Hauttransplantation an den Unterarm
86.22.90‡↔	S Débr v Wnd, Infkt o Vrbr d Exz a Kpf (auss Lp u Mnd)	86.65.14↔	Kleinflächige heterologe Hauttransplantation an die Hand
86.22.97‡↔	S Débr v Wnd, Infkt o Vrbr d Exz an d Leist u Gnrg	86.65.15↔	Kleinflächige heterologe Hauttx an Bruw und Rücken
86.22.98‡↔	So Débr v Wunde, Infekt o Vrbr d Exz an d unt Extrem	86.65.16↔	Kleinflächige heterologe Hauttransplantation an die Bauchregion
86.22.99‡↔	Débr von Wunde, Infekt oder Verbrennung d Exz, sonstige	86.65.17↔	Kleinflächige heterologe Hauttx an d untere Extrem
86.25.00↔	Dermabrasion, n.n.bez.	86.65.19↔	Kleinflächige heterologe Hauttx an And Lokalisation
86.25.10↔	Kleinflächige Dermabrasion	86.65.20↔	Großflächige heterologe Hauttransplantation an den Kopf
86.25.20↔	Großflächige Dermabrasion	86.65.21↔	Großflächige heterologe Hauttransplantation an den Hals
86.25.99↔	Dermabrasion, sonstige	86.65.22↔	Grofl heterologe Hauttx an Schulter und Oberarm
86.28‡↔	Débridement von Wunde, Infektion oder Verbrennung ohne Exzision	86.65.23↔	Großflächige heterologe Hauttransplantation an den Unterarm
86.4x.00↔	Radikale Exzision einer Hautläsion, n.n.bez.	86.65.24↔	Großflächige heterologe Hauttransplantation an die Hand
86.4x.10↔	Radikale Exz e Hautlās a Kopf mit histgr Kontrolle	86.65.25↔	Grofl heterologe Hauttransplantation an Bruw und Rücken
86.4x.11↔	Radikale Exz e Hautlās d Halses mit histgr Kontrolle	86.65.26↔	Großflächige heterologe Hauttransplantation an Bauchregion
86.4x.13↔	Rad Exz e Hautlās an Unterarm und Hand m histgr Kontr	86.65.27↔	Grofl heterologe Hauttransplantation an d untere Extrem
86.4x.17↔	Rd Exz e Hautlās an Leist u Gnrg u Gsäß m histgr Kntr	86.65.29↔	Grofl heterologe Hauttx an And Lokalisation
86.4x.18↔	Radikale Exz e Hautlās d unteren Extrem m histgr Kontr	86.65.30↔	Transplantation von Schweinehaut
86.4x.19↔	Radikale Exz e Hautlās and Lok mit histgr Kontr	86.65.40↔	Prm Hautrstz d zweischchtgs DrmsEpdrmsErstztrial
86.4x.20↔	Rad Exz e Hautlās a Kopf m Tx o Transp von Haut	86.65.99↔	Heterologe Hauttransplantation, sonstige
86.4x.21↔	Rad Exz e Hautlās d Halses m Tx o Transp von Haut	86.66.00↔	Homologe Hauttransplantation, n.n.bez.
86.4x.22↔	Rd Exz e Hautlās an Schlit u Axll m Tx o Trnsp v Haut	86.66.10↔	Kleinflächige homologe Hauttransplantation an den Kopf
86.4x.23↔	Rad Exz e Hautlās an Oba u Ellb m Tx o Transp von Haut	86.66.11↔	Kleinflächige homologe Hauttransplantation an den Hals
86.4x.24↔	Rad Exz e Hautlās d Unterarmes m Tx o Transp von Haut	86.66.12↔	Kleinflächige homologe Hauttx an Schulter und Oberarm
86.4x.25↔	Rad Exz e Hautlās d Hand m Tx o Transp von Haut	86.66.13↔	Kleinflächige homologe Hauttransplantation an den Unterarm
86.4x.26↔	Rad Exz e Hautlās an Bruw u Rücken m Tx o Transp v Haut	86.66.14↔	Kleinflächige homologe Hauttransplantation an die Hand
86.4x.27↔	Rad Exz e Hautlās an d Bauchreg m Tx o Transp von Haut	86.66.15↔	Kleinflächige homologe Hauttx an Bruw und Rücken
86.4x.28↔	Rad Exz e Hautlās d Leist u Genreg m Tx o Transp v Haut	86.66.16↔	Kleinflächige homologe Hauttransplantation an die Bauchregion
86.4x.29↔	Rad Exz e Hautlās and Lok m Tx o Transp von Haut	86.66.17↔	Kleinflächige homologe Hauttx an d untere Extrem
86.4x.2a↔	Rad Exz e Hautlās a Gesäß m Tx o Transp von Haut	86.66.19↔	Kleinflächige homologe Hauttx an And Lokalisation
86.4x.2b↔	Rad Exz e Hautlās d unt Extrem m Tx o Transp von Haut	86.66.20↔	Großflächige homologe Hauttransplantation an den Kopf
86.4x.30↔	Mkrgr Chr a Schnllschnnt (Mhs' Mcrgrphc Srgr)	86.66.21↔	Großflächige homologe Hauttransplantation an den Hals
86.4x.31↔	Mkrgr Chr a Prffnschnnt (3DHstglic n Tübngn Mthd)	86.66.22↔	Grofl homologe Hauttx an Schulter und Oberarm
86.4x.99↔	Radikale Exzision einer Hautläsion, sonstige	86.66.23↔	Großflächige homologe Hauttransplantation an den Unterarm
86.60↔	Freies Hauttransplantat, n.n.bez.	86.66.24↔	Großflächige homologe Hauttransplantation an die Hand
86.61.00↔	Vollhauttransplantat an die Hand, n.n.bez.	86.66.25↔	Grofl homologe Hauttransplantation an Bruw und Rücken
86.61.10↔	Kleinflächiges Vollhauttransplantat an die Hand	86.66.26↔	Großflächige homologe Hauttransplantation an die Bauchregion
86.61.20↔	Großflächiges Vollhauttransplantat an die Hand	86.66.27↔	Grofl homologe Hauttransplantation an d untere Extrem
86.61.99↔	Vollhauttransplantat an die Hand, sonstige	86.66.29↔	Großflächige homologe Hauttransplantation an andere Lokalisation
86.62.00↔	Sonstiges Hauttransplantat an die Hand, n.n.bez.	86.66.99↔	Homologe Hauttransplantation, sonstige
86.62.10↔	Kleinflächiges Spalthauttransplantat an die Hand	86.67.00↔	Haut-Regenerationsgraft, n.n.bez.
86.62.20↔	Großflächiges Spalthauttransplantat an die Hand	86.67.10↔	Kleinflächiges temporäres Haut-Regenerationsgraft an den Kopf
86.62.99↔	Sonstiges Hauttransplantat an die Hand, sonstiges	86.67.11↔	Kleinflächiges temporäres Haut-Regenerationsgraft an den Hals
86.63.00↔	Vollhauttransplantat an andere Lokalisationen, n.n.bez.	86.67.12↔	Kleinfl temporäres HautRegenergraft an Schult und Oba
86.63.10↔	Kleinfl VollhautTx an D Kopf (auss Lip und Mund)	86.67.13↔	Kleinfl temporäres HautRegenergraft an D Unterarm
86.63.11↔	Kleinflächiges Vollhauttransplantat an den Hals	86.67.14↔	Kleinflächiges temporäres Haut-Regenerationsgraft an die Hand
86.63.12↔	Kleinflächiges Vollhauttransplantat an Schulter und Oberarm	86.67.15↔	Kleinfl temporäres HautRegenergraft an Bruw und Rücken
86.63.13↔	Kleinflächiges Vollhauttransplantat an den Unterarm	86.67.16↔	Kleinfl temporäres HautRegenergraft an d Bauchreg
86.63.15↔	Kleinfl Vollhauttransplantat an Bruw, Bauch und Rücken	86.67.17↔	Kleinfl temporäres HautRegenergraft an d untere Extrem
		86.67.19↔	Kleinfl temporäres HautRegenerationsgraft an And Lok
		86.67.20↔	Großflächiges temporäres Haut-Regenerationsgraft an den Kopf

86.67.21↔	Großflächiges temporäres Haut-Regenerationsgraft an den Hals	86.88.21↔	Klfl temp Weichteildeckung d Komb mehr Verfahren a Ha
86.67.22↔	Grofl temporäres HautRegenergraft an Schulter und Oba	86.88.22↔	Klfl temp Weichtd d Komb mehr Verf an Schult u Oba
86.67.23↔	Großflächiges temporäres Haut-Regenerationsgraft an den Unterarm	86.88.23↔	Klfl temp Weichteildeckung d Komb mehr Verfahren a Unta
86.67.24↔	Großflächiges temporäres Haut-Regenerationsgraft an die Hand	86.88.24↔	Klfl temp Weichteildeckung d Komb mehr Verf an d Hand
86.67.25↔	Grofl temporäres HautRegenergraft an Bruw und Rücken	86.88.25↔	Klfl temp Weichtd d Komb mehr Verf an Bruw u Rücken
86.67.26↔	Grofl temporäres HautRegenerationsgraft an d Bauchreg	86.88.26↔	Klfl temp Weichtd d Komb mehr Verf an d Bauchreg
86.67.27↔	Grofl temporäres HautRegenergraft an d untere Extrem	86.88.27↔	Klfl temp Weichtd d Komb mehr Verf an d unt Extrem
86.67.29↔	Grofl temporäres HautRegenerationsgraft an And Lok	86.88.29↔	Klfl temp Weichteildeckung d Komb mehr Verf an and Lok
86.67.30↔	Permanenter Hautersatz durch Epidermisersatzmaterial	86.88.30↔	Grofl Weichtd d kult Keratinozyten an and Teil d Kopfes
86.67.31↔	Permanenter Hautersatz durch Dermisersatzmaterial	86.88.31↔	Grofl Weichteildeckung d kultivierte Keratinozyten a Ha
86.67.99↔	Haut-Regenerationsgraft, sonstige	86.88.32↔	Grofl Weichtd d kult Keratinozyten an Schult u Oba
86.69.00↔	Sonstige Hauttransplantation an andere Lokalisationen, n.n.bez.	86.88.33↔	Grofl Weichteildeckung d kult Keratinozyten a Unterarm
86.69.10↔	Klfl Spalthauttx an D Kopf (auss Lip und Mund)	86.88.34↔	Grofl Weichteildeckung d kult Keratinozyten an d Hand
86.69.11↔	Kleinflächige Spalthauttransplantation an den Hals	86.88.35↔	Grofl Weichtd d kult Keratinozyten an Bruw u Rücken
86.69.12↔	Kleinflächige Spalthauttransplantation an Schulter und Oberarm	86.88.36↔	Grofl Weichtd d kult Keratinozyten an d Bauchreg
86.69.13↔	Kleinflächige Spalthauttransplantation an den Unterarm	86.88.37↔	Grofl Weichtd d kult Keratinozyten an d unt Extrem
86.69.14↔	Kleinflächige Spalthauttransplantation an die Hand	86.88.39↔	Grofl Weichteildeckung d kult Keratinozyten an and Lok
86.69.15↔	Kleinflächige Spalthauttransplantation an Brustwand und Rücken	86.88.40↔	Grfl tmp Weichtd d Kmb mhr Vrf an and Teil d Kpfs
86.69.16↔	Kleinflächige Spalthauttransplantation an der Bauchregion	86.88.41↔	Grofl temp Weichteildeckung d Komb mehr Verfahren a Ha
86.69.17↔	Klfl Spalthauttransplantation an d Leisten und Genreg	86.88.42↔	Grofl temp Weichtd d Komb mehr Verf an Schult u Oba
86.69.18↔	Klfl Spalthauttransplantation an Os und Unterschenkel	86.88.43↔	Grofl temp Weichteildeckung d Komb mehr Verf a Unta
86.69.19↔	Kleinflächige Spalthauttransplantation an andere Lokalisation	86.88.44↔	Grofl temp Weichteildeckung d Komb mehr Verf an d Hand
86.69.1a↔	Kleinflächige Spalthauttransplantation an den Fuß	86.88.45↔	Grofl temp Weichtd d Komb mehr Verf an Bruw u Rücken
86.69.20↔	Grofl Spalthauttx an D Kopf (auss Lip und Mund)	86.88.46↔	Grofl temp Weichtd d Komb mehr Verf an d Bauchreg
86.69.21↔	Großflächige Spalthauttransplantation an den Hals	86.88.47↔	Grofl temp Weichtd d Komb mehr Verf an d unt Extrem
86.69.22↔	Großflächige Spalthauttransplantation an Schulter und Oberarm	86.88.49↔	Grofl temp Weichteildeckung d Komb mehr Verf an and Lok
86.69.23↔	Großflächige Spalthauttransplantation an den Unterarm	86.88.50↔	Anl o Wchs e Syst z Vkuumvrs, tiefr, an Knch u Gl d Extrm
86.69.24↔	Großflächige Spalthauttransplantation an die Hand	86.88.51↔	Anl o Wchs e Syst z Vkuumvrs, tiefr, an Thr, Mdst u Strm
86.69.25↔	Großflächige Spalthauttransplantation an Brustwand und Rücken	86.88.52↔	Anl o Wechsel e Syst zur Vakuumversiegelung, a off Abd
86.69.26↔	Großflächige Spalthauttransplantation an die Bauchregion	86.88.53↔	Anl o Wechsel e Syst zur Vakuumversiegelung, endorektal
86.69.27↔	Grofl Spalthauttransplantation an d Leisten und Genreg	86.88.59↔	Anl o Wchs e Syst z Vkuumvrs, an Haut u Unth o snst Lk
86.69.28↔	Großflächige Spalthauttransplantation an das Gesäß	86.88.90↔	Sonstige temporäre Weichteildeckung am Kopf
86.69.29↔	Großflächige Spalthauttransplantation an andere Lokalisation	86.88.91↔	Sonstige temporäre Weichteildeckung am Hals
86.69.2a↔	Grofl Spalthauttransplantation an Os und Unterschenkel	86.88.92↔	Sonstige temporäre Weichteildeckung an Schulter und Oberarm
86.69.2b↔	Großflächige Spalthauttransplantation an den Fuß	86.88.93↔	Sonstige temporäre Weichteildeckung am Unterarm
86.69.99↔	Sonstige Hauttransplantation an andere Lokalisationen, sonstige	86.88.94↔	Sonstige temporäre Weichteildeckung an der Hand
86.73.30↔	Anbr von fr Lappen mit mikrovasculärer Anast an d Hand	86.88.95↔	Sonstige temporäre Weichteildeckung an Brustwand und Rücken
86.75.10↔	Revision von gestielt o fr Lp o fr Hauttx d Kopfes	86.88.96↔	Sonstige temporäre Weichteildeckung an der Bauchregion
86.75.11↔	Revision von gestielt o fr Lp o fr Hauttx d Halses	86.88.97↔	Sonstige temporäre Weichteildeckung an der unteren Extremität
86.75.12↔	Rev von gestielt o fr Lp o fr Hauttx von Schult und Oba	86.88.99↔	Sonstige temporäre Weichteildeckung, sonstige
86.75.13↔	Revision von gestielt o fr Lp o fr Hauttx d Unterarmes	86.89.00↔	Sonstige Plast Reko an Haut und Subkutangew, n.n.bez.
86.75.14↔	Revision von gestielt oder fr Lp oder fr Hauttx d Hand	86.89.10↔	Lappenstieldurchtrennung nach Hautplastik am Kopf
86.75.15↔	Rev von gestielt o fr Lp o fr Hauttx d Bruw und Rücken	86.89.11↔	Lappenstieldurchtrennung nach Hautplastik am Hals
86.75.16↔	Revision von gestielt o fr Lp o fr Hauttx d Bauchreg	86.89.12↔	Lappenstieldurchtrennung nach Hautplastik an Schulter und Axilla
86.75.17↔	Rev von gestielt o fr Lp o fr Hauttx d unteren Extrem	86.89.13↔	Lappensturdurcht nach Hautpl an Oberarm und Ellb
86.75.19↔	Revision von gestielt oder fr Lp oder fr Hauttx and Lok	86.89.14↔	Lappenstieldurchtrennung nach Hautplastik am Unterarm
86.78.10↔	Anbr v fr Lp m mikrovask Anast a Kopf (auss Lip u Mund)	86.89.15↔	Lappenstieldurchtrennung nach Hautplastik an der Hand
86.78.11↔	Anbr von freiem Lappen mit mikrovasculärer Anast a Hals	86.89.16↔	Lappensturdurcht nach Hautpl an Bruw, Bauch und Rücken
86.78.12↔	Anbr von fr Lp m mikrovask Anast an Schulter und Oba	86.89.17↔	Lappensturdurcht nach Hautpl an d Leisten und Genreg
86.78.13↔	Anbr von fr Lappen mit mikrovasculärer Anast a Unterarm	86.89.18↔	Lappenstieldurchtrennung nach Hautplastik am Gesäß
86.78.14↔	Anbr von fr Lp m mikrovask Anast an Bruw und Rücken	86.89.19↔	Lappensturdurcht nach Hautpl an and Lokalisation
86.78.15↔	Anbr von fr Lp mit mikrovasculärer Anast an Bauchreg	86.89.1a↔	Lappensturdurcht nach Hautpl an Oberschenkel und Knie
86.78.16↔	Anbr von fr Lp m mikrovask Anast an d Leist und Genreg	86.89.1b↔	Lappensturdurcht nach Hautpl an Unterschenkel und Fuß
86.78.17↔	Anbr von fr Lappen mit mikrovasculärer Anast a Gesäß	86.89.80↔	Revision einer Hautplastik am Kopf
86.78.18↔	Anbr von fr Lp m mikrovask Anast an d unteren Extrem	86.89.84↔	Revision einer Hautplastik am Unterarm
86.78.19↔	Anbr von fr Lappen mit mikrovasculärer Anast an And Lok	86.89.85↔	Revision einer Hautplastik an der Hand
86.88.00↔	Sonstige (temporäre) Weichteildeckung, n.n.bez.	86.89.87↔	Revision e Hautpl an d Leisten und Genreg und a Gesäß
86.88.10↔	Klfl Weichteildeckung d kult Keratinozyten a Kopf	86.89.88↔	Revision einer Hautplastik an der unteren Extremität
86.88.11↔	Klfl Weichteildeckung d kultivierte Keratinozyten a Ha	86.89.89↔	Revision einer Hautplastik an anderer Lokalisation
86.88.12↔	Klfl Weichtd d kult Keratinozyten an Schult u Oba	86.89.99↔	Sonstige Plast Reko an Haut und Subkutangew, sonstige
86.88.13↔	Klfl Weichteildeckung d kult Keratinozyten a Unterarm	86.91↔	Exzision von Haut zur Transplantation
86.88.14↔	Klfl Weichteildeckung d kult Keratinozyten an d Hand	86.93.00↔	Einsetzen eines Gewebeexpanders, n.n.bez.
86.88.15↔	Klfl Weichtd d kult Keratinozyten a Bruw u Rücken	86.93.10↔	Einsetzen eines Gewebeexpanders am Kopf
86.88.16↔	Klfl Weichtd d kult Keratinozyten an d Bauchreg	86.93.11↔	Einsetzen eines Gewebeexpanders am Hals
86.88.17↔	Klfl Weichtd d kult Keratinozyten an d unt Extrem	86.93.12↔	Einsetzen eines Gewebeexpanders an Schulter und Oberarm
86.88.19↔	Klfl Weichteildeckung d kult Keratinozyten an and Lok	86.93.13↔	Einsetzen eines Gewebeexpanders am Unterarm
86.88.20↔	Klfl temp Weichteildeckung d Komb mehr Verfahren a Kopf	86.93.14↔	Einsetzen eines Gewebeexpanders an der Hand
		86.93.15↔	Einsetzen eines Gewebeexpanders an Brustwand und Rücken

86.93.16↔	Einsetzen eines Gewebeexpanders an der Bauchregion	86.95.12↔	Erstz v Plsgnrt e prph Neurstm, MhrKnI Syst, N wiedrauf
86.93.18↔	Einsetzen eines Gewebeexpanders an der unteren Extremität	86.95.20↔	Erstz v Plsgnrt e intrkr Neurstm, MhrKnI Syst, N wiedrauf
86.93.99↔	Einsetzen eines Gewebeexpanders, sonstige	86.95.21↔	Erstz v Plsgnrt e epd Neurstm, MhrKnI Syst, N wiedrauf
86.94.00↔	Erstz/ErstzPlsgnrtNeurstm einz Leit, N spzf ob aufbl, n.n.bz.	86.95.22↔	Erstz v Plsgnrt e prph Neurstm, MhrKnI Syst, N wiedrauf
86.94.10↔	Erstz v Plsgnrt e intrkr Neurstm m einz Leit, N wiedrauf	86.95.99↔	Erstz o Erstz v Plsgnrt e Neurstm m dpp Leit, N spzf ob aufbl, S
86.94.11↔	Erstz v Plsgnrt e epd Neurstm m einz Leit, N wiedrauf	86.97↔	Einsetzen aufladb Neurostim, aufladb, 1L
86.94.12↔	Erstz v Plsgnrt e prph Neurstm m einz Leit, N wiedrauf	86.98.00↔	Erstz o Erstz v aufbl Plsgnrt e Neurstm m dpp Leit, n.n.bz.
86.94.20↔	Erstz v Plsgnrt e intrkr Neurstm m einz Leit, N wiedrauf	86.98.10↔	Erstz v aufbl Plsgnrt e intrkr Neurstm, Mhrksys
86.94.21↔	Erstz v Plsgnrt e epd Neurstm m einz Leit, N wiedrauf	86.98.11↔	Einsetz v aufbl Pulsgenerat e epid Neurostim, Mehrksys
86.94.22↔	Erstz v Plsgnrt e prph Neurstm m einz Leit, N wiedrauf	86.98.12↔	Erstz v aufbl Plsgnrt e prph Neurstm, Mhrksys
86.94.99↔	Erstz/ErstzPlsgnrtNeurstm einz Leit, N spzf ob aufbl	86.98.20↔	Erstz v aufbl Plsgnrt e intrkr Neurstm, Mhrksys
86.95.00↔	Erstz/ErstzPlsgnrtNeurstm dpp Leit, N spzf ob aufbl, n.n.bz.	86.98.21↔	Erstz v aufbl Pulsgenerat e epid Neurostim, Mehrksys
86.95.10↔	Erstz v Plsgnrt e intrkr Neurstm, MhrKnI Syst, N wiedrauf	86.98.22↔	Erstz v aufbl Plsgnrt e prph Neurstm, Mhrksys
86.95.11↔	Erstz v Plsgnrt e epd Neurstm, MhrKnI Syst, N wiedrauf	86.98.99↔	Erstz o Erstz v aufbl Plsgnrt e Neurstm m dpp Leit, S

ADRG Y02**Andere Verbrennungen mit Hauttransplantation**

Mindestens eine Prozedur in Tabelle Y02-3

DRG Y02A

Andere Verbrennungen mit Hauttransplantation bei Sepsis oder mit komplizierenden Prozeduren, hochkomplexem Eingriff, vierzeitigen bestimmten OR-Prozeduren oder intensivmedizinischer Komplexbehandlung > 552 Aufwandspunkte

(Prozedur in Tabelle Y02-4 oder Dauer der maschinellen Beatmung > 24 Stunden oder PCCL > 3 oder Nebendiagnose in Tabelle Y02-1 oder Dialyse oder Komplizierende Prozeduren oder Komplexe OR-Prozeduren oder Intensivmedizinische Komplexbehandlung > 552 Aufwandspunkte) und (Komplizierende Prozeduren oder Intensivmedizinische Komplexbehandlung > 552 Aufwandspunkte oder Vierzeitige bestimmte OR-Prozeduren oder Prozedur in Tabelle Y02-5 oder Diagnose in Tabelle Y02-2)

DRG Y02B

Andere Verbrennungen mit Hauttransplantation außer b. Sepsis, ohne kompliz. Proz., ohne hochkompl. Eingr., ohne vierzeitige best. OR-Proz., ohne intens. Komplexb. > 552 P., mit äußerst schw. CC, kompliz. Diagn., kompl. Proz., Dialyse od. Beatm. > 24 Std.

Prozedur in Tabelle Y02-4 oder Dauer der maschinellen Beatmung > 24 Stunden oder PCCL > 3 oder Nebendiagnose in Tabelle Y02-1 oder Dialyse oder Komplizierende Prozeduren oder Komplexe OR-Prozeduren oder Intensivmedizinische Komplexbehandlung > 552 Aufwandspunkte

DRG Y02C

Andere Verbrennungen mit Hauttransplantation ohne äußerst schwere CC, ohne komplizierende Diagnose, ohne komplexe Prozedur, ohne Dialyse, ohne Beatmung > 24 Stunden, ohne komplizierende Prozeduren, ohne intensivmedizinische Komplexbehandlung > 552 Punkte

Nebendiagnose Y02-1

A40.0	Sepsis durch Streptokokken, Gruppe A	E43	Nnbez erhebliche Energie- u Eiweißmangelernährung
A40.1	Sepsis durch Streptokokken, Gruppe B	E44.0	Mäßige Energie- u Eiweißmangelernährung
A40.2	Sepsis durch Streptokokken, Gruppe D	E44.1	Leichte Energie- u Eiweißmangelernährung
A40.3	Sepsis durch Streptococcus pneumoniae	E45	EntwicklVerzög d Energie- u Eiweißmangelernährung
A40.8	Sonst Sepsis durch Streptokokken	E46	Nnbez Energie- u Eiweißmangelernährung
A40.9	Sepsis durch Streptokokken, nicht näher bezeichnet	E50.0	Vitamin-A-Mangel m Xerosis conjunctivae
A41.0	Sepsis durch Staphylococcus aureus	E50.1	Vit-A-Mangel m Bitot-Flecken u Xerosis conjunctiv
A41.1	Sepsis durch sonstige näher bezeichnete Staphylokokken	E50.2	Vitamin-A-Mangel mit Hornhautxerose
A41.2	Sepsis durch nnbez Staphylokokken	E50.3	Vit-A-Mang m Hornhautulzerat u Hornhautxerose
A41.3	Sepsis durch Haemophilus influenzae	E50.4	Vitamin-A-Mangel m Keratomalazie
A41.4	Sepsis durch Anaerobier	E50.5	Vitamin-A-Mangel m Nachtblindheit
A41.51	Sepsis durch Escherichia coli [E coli]	E50.6	Vit-A-Mang m xerophthalmischen Narb Hornhaut
A41.52	Sepsis durch Pseudomonas	E50.7	Sonst Manifest Vit-A-Mangel am Auge
A41.58	Sepsis durch sonstige gramnegative Erreger	E50.8	Sonstige Manifestationen Vitamin-A-Mangel
A41.8	Sonstige nbez Sepsis	E50.9	Vitamin-A-Mangel, nnbez
A41.9	Sepsis, nnbez	E51.1	Beriberi
A48.1	Legionellose mit Pneumonie	E51.2	Wernicke-Enzephalopathie
A48.2	Legionellose ohne Pneumonie [Pontiac-Fieber]	E51.8	Sonstige Manifestationen Thiaminmangel
E20.1	Pseudohypoparathyreoidismus	E51.9	Thiaminmangel, nnbez
E40	Kwashiorkor	E52	Niazinmangel [Pellagra]
E41	Alimentärer Marasmus	E53.0	Riboflavinmangel
E42	Kwashiorkor-Marasmus	E53.1	Pyridoxinmangel

E53.8	Mangel sonst nbez Vitamine Vit-B-Komplex	J15.9	Bakterielle Pneumonie, nnbez
E53.9	Vitamin-B-Mangel, nnbez	J16.0	Pneumonie d Chlamydien
E54	Askorbinsäuremangel	J16.8	Pneumonie d sonstige nbez Infektionserreger
E55.0	Floride Rachitis	J17.0	Pneumonie b aokl bakteriellen KH
E55.9	Vitamin-D-Mangel, nnbez	J17.1	Pneumonie b aokl VirusKH
E56.0	Vitamin-E-Mangel	J17.2	Pneumonie b Mykosen
E56.1	Vitamin-K-Mangel	J17.3	Pneumonie b parasitären KH
E56.8	Mangel an sonstigen Vitaminen	J17.8	Pneumonie b sonst aokl KH
E56.9	Vitaminmangel, nnbez	J18.0	Bronchopneumonie, nnbez
E58	Alimentärer Kalziummangel	J18.1	Lobärpneumonie, nnbez
E59	Alimentärer Selenmangel	J18.8	Sonstige Pneumonie, Erreger nnbez
E60	Alimentärer Zinkmangel	J18.9	Pneumonie, nnbez
E61.0	Kupfermangel	L03.10	Phlegmone obere Extremität
E61.1	Eisenmangel	L03.11	Phlegmone untere Extremität
E61.2	Magnesiummangel	L03.2	Phlegmone Gesicht
E61.3	Manganmangel	L03.3	Phlegmone Rumpf
E61.4	Chrommangel	L03.8	Phlegmone an sonstigen Lokalisationen
E61.5	Molybdänmangel	L03.9	Phlegmone, nnbez
E61.6	Vanadiummangel	L98.3	Eosinophile Zellulitis [Wells-Syndrom]
E61.7	Mangel an mehreren Spurenelementen	M83.00	Osteomalazie im Wochenbett, mehrere Lok
E61.8	Mangel sonstige nbez Spurenelementen	M83.01	Osteomalazie im Wochenbett, Schulterregion
E61.9	Spurenelementmangel, nnbez	M83.02	Osteomalazie im Wochenbett, Oberarm
E63.0	Mangel an essentiellen Fettsäuren [EFA]	M83.03	Osteomalazie im Wochenbett, Unterarm
E63.1	Aliment Mangelzust infolge unausgew ZusammSetz Nahr	M83.04	Osteomalazie im Wochenbett, Hand
E63.8	Sonstige nbez alimentäre Mangelzustände	M83.05	Osteomalazie im Wochenbett, Becken/Oberschenkel
E63.9	Alimentärer Mangelzustand, nnbez	M83.06	Osteomalazie im Wochenbett, Unterschenkel
E64.0	Folgen Energie- u Eiweißmangelernährung	M83.07	Osteomalazie im Wochenbett, Knöchel/Fuß
E64.1	Folgen Vitamin-A-Mangel	M83.08	Osteomalazie im Wochenbett, sonst Lokalisation
E64.2	Folgen Vitamin-C-Mangel	M83.09	Osteomalazie im Wochenbett, nnbez Lokalisationen
E64.3	Folgen Rachitis	M83.10	Senile Osteomalazie, mehrere Lokalisationen
E64.8	Folgen sonstiger alimentärer Mangelzustände	M83.11	Senile Osteomalazie Schulterregion
E64.9	Folgen nnbez alimentären Mangelzustandes	M83.12	Senile Osteomalazie Oberarm
E83.50	Kalziphylaxie	M83.13	Senile Osteomalazie Unterarm
E83.58	Sonstige Störungen des Kalziumstoffwechsels	M83.14	Senile Osteomalazie Hand
E83.59	Störungen des Kalziumstoffwechsels, nnbez	M83.15	Senile Osteomalazie Beckenregion/Oberschenkel
E86	Volumenmangel	M83.16	Senile Osteomalazie Unterschenkel
E87.0	Hyperosmolalität u Hypernatriämie	M83.17	Senile Osteomalazie Knöchel/Fuß
E87.1	Hypoosmolalität u Hyponatriämie	M83.18	Senile Osteomalazie, sonstige Lokalisation
E87.2	Azidose	M83.19	Senile Osteomalazie, nnbez Lokalisationen
E87.3	Alkalose	M83.20	Osteomalazie ErwAlter d Malabs, mehrere Lok
E87.4	Gemischte Störung Säure-Basen-Gleichgewicht	M83.21	Osteomalazie ErwAlter d Malabs, Schulterregion
E87.5	Hyperkaliämie	M83.22	Osteomalazie ErwAlter d Malabs, Oberarm
E87.6	Hypokaliämie	M83.23	Osteomalazie ErwAlter d Malabs, Unterarm
E87.7	Flüssigkeitsüberschuß	M83.24	Osteomalazie ErwAlter d Malabs, Hand
E87.8	Sonst Störung Wasser-/Elektrolythaushalt, aonkl	M83.25	Osteomalazie ErwAlter d Malabs, Becken/OS
I26.0	Lungenembolie mit Angabe eines akuten Cor pulmonale	M83.26	Osteomalazie ErwAlter d Malabs, Unterschenkel
I26.9	Lungenembolie ohne Angabe eines akuten Cor pulmonale	M83.27	Osteomalazie ErwAlter d Malabs, Knöchel/Fuß
I50.00	Prim Rechtsherzinsuff	M83.28	Osteomalazie ErwAlter d Malabs, sonst Lok
I50.01	Sek Rechtsherzinsuff	M83.29	Osteomalazie ErwAlter d Malabs, nnbez Lok
I50.9	Herzinsuffizienz, nnbez	M83.30	Osteomalazie ErwAlter d Fehl-/Mangelernähr, mehr Lok
I82.8	Embolie u Thrombose sonstiger nbez Venen	M83.31	Osteomalazie ErwAlter d Fehl-/Mangelernähr, Schulterreg
I95.8	Sonstige Hypotonie	M83.32	Osteomalazie ErwAlter d Fehl-/Mangelernähr, Oberarm
I97.8	Sonst Kreislaufkomplik nach med Maßn, aonkl	M83.33	Osteomalazie ErwAlter d Fehl-/Mangelernähr, Unterarm
J12.0	Pneumonie d Adenoviren	M83.34	Osteomalazie ErwAlter d Fehl-/Mangelernähr, Hand
J12.1	Pneumonie d Resp-Sync-Vir [RS-V]	M83.35	Osteomalazie ErwAlter d Fehl-/Mangelernähr, BeReg/OS
J12.2	Pneumonie d Parainfluenzaviren	M83.36	Osteomalazie ErwAlter d Fehl-/Mangelernähr, US
J12.3	Pneumonie durch humanes Metapneumovirus	M83.37	Osteomalazie ErwAlter d Fehl-/Mangelernähr, Knöchel/Fuß
J12.8	Pneumonie d sonstige Viren	M83.38	Osteomalazie ErwAlter d Fehl-/Mangelernähr, so Lok
J12.9	Viruspneumonie, nnbez	M83.39	Osteomalazie ErwAlter d Fehl-/Mangelernähr, nnbez Lok
J13	Pneumonie d Streptococcus pneumoniae	M83.40	Aluminiumosteopathie, mehrere Lokalisationen
J14	Pneumonie d Haemophilus influenzae	M83.41	Aluminiumosteopathie Schulterregion
J15.0	Pneumonie d Klebsiella pneumoniae	M83.42	Aluminiumosteopathie Oberarm
J15.1	Pneumonie d Pseudomonas	M83.43	Aluminiumosteopathie Unterarm
J15.2	Pneumonie d Staphylokokken	M83.44	Aluminiumosteopathie Hand
J15.3	Pneumonie d Streptokokken Gruppe B	M83.45	Aluminiumosteopathie Beckenregion/Oberschenkel
J15.4	Pneumonie d sonstige Streptokokken	M83.46	Aluminiumosteopathie Unterschenkel
J15.5	Pneumonie d Escherichia coli	M83.47	Aluminiumosteopathie Knöchel/Fuß
J15.6	Pneumonie d and aerobe gramnegative Bakterien	M83.48	Aluminiumosteopathie, sonstige Lokalisation
J15.7	Pneumonie d Mycoplasma pneumoniae	M83.49	Aluminiumosteopathie, nnbez Lokalisationen
J15.8	Sonstige bakterielle Pneumonie	M83.50	Sonst AM-induz Osteomalazie b Erw, mehrere Lok

M83.51	Sonst AM-induz Osteomalazie b Erw, Schulterregion	M83.99	Osteomalazie im ErwAlter, nnbez, nnbez Lok
M83.52	Sonst AM-induz Osteomalazie b Erw, Oberarm	R57.1	Hypovolämischer Schock
M83.53	Sonst AM-induz Osteomalazie b Erw, Unterarm	R57.2	Septischer Schock
M83.54	Sonst AM-induz Osteomalazie b Erw, Hand	R57.8	Sonstige Formen Schock
M83.55	Sonst AM-induz Osteomalazie b Erw, Beckenreg/OS	R65.0	Syst inflam Response-Synd [SIRS] infekt o Organkomp
M83.56	Sonst AM-induz Osteomalazie b Erw, Unterschenkel	R65.1	Syst inflam Response-Synd [SIRS] infekt m Organkomp
M83.57	Sonst AM-induz Osteomalazie b Erw, Knöchel/Fuß	R65.2	Syst inflam Response-Synd [SIRS] ni-infekt o Organkomp
M83.58	Sonst AM-induz Osteomalazie b Erw, so Lok	R65.3	Syst inflam Response-Synd [SIRS] ni-infekt m Organkomp
M83.59	Sonst AM-induz Osteomalazie b Erw, nnbez Lok	R65.9	System inflamm Response-Synd [SIRS], nnbez
M83.80	Sonst Osteomalazie im ErwAlter, mehrere Lok	T27.0	Verbrennung des Kehlkopfes und der Trachea
M83.81	Sonst Osteomalazie im ErwAlter, Schulterregion	T27.1	Verbr des Kehlkopfes u der Trachea m Betteilg der Lunge
M83.82	Sonst Osteomalazie im ErwAlter, Oberarm	T27.4	Verätzung des Kehlkopfes und der Trachea
M83.83	Sonst Osteomalazie im ErwAlter, Unterarm	T27.5	Verätz des Kehlkopfes u der Trachea m Betteilg der Lunge
M83.84	Sonst Osteomalazie im ErwAlter, Hand	T28.0	Verbrennung des Mundes und des Rachens
M83.85	Sonst Osteomalazie im ErwAlter, Becken/OS	T28.1	Verbrennung des Ösophagus
M83.86	Sonst Osteomalazie im ErwAlter, Unterschenkel	T28.2	Verbrennung sonstige Teile Verdauungstrakt
M83.87	Sonst Osteomalazie im ErwAlter, Knöchel/Fuß	T28.5	Verätzung des Mundes und des Rachens
M83.88	Sonst Osteomalazie im ErwAlter, sonst Lok	T28.6	Verätzung des Ösophagus
M83.89	Sonst Osteomalazie im ErwAlter, nnbez Lok	T28.7	Verätzung sonstiger Teile des Verdauungstraktes
M83.90	Osteomalazie im ErwAlter, nnbez, mehrere Lok	T79.3	Posttraumatische Wundinfektion, aonkl
M83.91	Osteomalazie im ErwAlter, nnbez, Schulterregion	T81.1	Schock während od als Folge Eingriff, aonkl
M83.92	Osteomalazie im ErwAlter, nnbez, Oberarm	T81.7	Gefäßkomplikationen nach Eingriff, aonkl
M83.93	Osteomalazie im ErwAlter, nnbez, Unterarm	T85.78	Infekt/entzündl Reakt durch so interne Proth/Implant/Transpl
M83.94	Osteomalazie im ErwAlter, nnbez, Hand	T85.82	Kapsel fibrose Mamma durch Mammaprothese od -implantat
M83.95	Osteomalazie im ErwAlter, nnbez, Becken/Oberschenkel	T85.88	Sonst Komplik durch interne Proth/Implant/Transplant, aonkl
M83.96	Osteomalazie im ErwAlter, nnbez, Unterschenkel	Z43.0	Versorgung Tracheostoma
M83.97	Osteomalazie im ErwAlter, nnbez, Knöchel/Fuß	Z93.0	Vorhandensein Tracheostoma
M83.98	Osteomalazie im ErwAlter, nnbez, sonst Lok		

Diagnose Y02-2

A40.0	Sepsis durch Streptokokken, Gruppe A	A41.51	Sepsis durch Escherichia coli [E coli]
A40.1	Sepsis durch Streptokokken, Gruppe B	A41.52	Sepsis durch Pseudomonas
A40.2	Sepsis durch Streptokokken, Gruppe D	A41.58	Sepsis durch sonstige gramnegative Erreger
A40.3	Sepsis durch Streptococcus pneumoniae	A41.8	Sonstige nbez Sepsis
A40.8	Sonst Sepsis durch Streptokokken	A41.9	Sepsis, nnbez
A40.9	Sepsis durch Streptokokken, nicht näher bezeichnet	R57.2	Septischer Schock
A41.0	Sepsis durch Staphylococcus aureus	R65.0	Syst inflam Response-Synd [SIRS] infekt o Organkomp
A41.1	Sepsis durch sonstige näher bezeichnete Staphylokokken	R65.1	Syst inflam Response-Synd [SIRS] infekt m Organkomp
A41.2	Sepsis durch nnbez Staphylokokken	R65.2	Syst inflam Response-Synd [SIRS] ni-infekt o Organkomp
A41.3	Sepsis durch Haemophilus influenzae	R65.3	Syst inflam Response-Synd [SIRS] ni-infekt m Organkomp
A41.4	Sepsis durch Anaerobier	R65.9	System inflamm Response-Synd [SIRS], nnbez

Prozedur Y02-3

25.2x.14↔	Part Glossekt, transor Zug, Reko m fr mikrovasikanast Tx	76.44.10↔	Tot Ostekt an and Gschk, Reko m mikrovasikanast Tx
25.2x.24↔	Prt Glsskt, trnsmdnd Zg, Rk m fr mkrvsknst Tx	76.46.10↔	So Reko an and Gschk m mikrovasikanast Transplantat
25.2x.34↔	Pelviglekt, transor Zug, Reko m fr mikrovasikanast Tx	78.01.10↔	Knochtx an Skap und Klav, Gefgestielt m mikrovasik Anast
25.2x.44↔	Pelviglekt, transmand Zug, Reko m fr mikrovasikanast Tx	78.01.11↔	Knochtx an Skap u Klav, Gefgestielt oh mikrovasik Anast
25.2x.54↔	Pelviglossomekt, Reko m fr mikrovasikanast Transplantat	78.02.10↔	Knochtx a Hum, Gefgestielt mit mikrovasikulärer Anast
25.3x.14↔	Vllst Glsskt, trnsr Zg, Rk m fr mkrvsknst Tx	78.02.11↔	Knochtx a Hum, Gefgestielt ohne mikrovasikuläre Anast
25.3x.24↔	Vllst Glsskt, trnsmdnd Zg, Rk m fr mkrvsknst Tx	78.03.10↔	Knochtx an Rad und Ulna, Gefgestielt m mikrovasik Anast
25.3x.34↔	Vllst Plvglkt, trnsr Zg, Rk m fr mkrvsknst Tx	78.03.11↔	Knochtx an Rad und Ulna, Gefgestielt oh mikrovasik Anast
25.3x.44↔	Vllst Plvglkt, trnsmdnd Zg, Rk m fr mkrvsknst Tx	78.04.10↔	Knochtx an Krpl u Mtkrpl, Gfgstielt m mkrvsk Anast
25.3x.54↔	Vollst Pelviglossomekt, Reko m fr mikrovasikanast Tx	78.04.11↔	Knochtx an Krpl u Mtkrpl, Gfgstielt oh mkrvsk Anast
25.4x.14↔	Rad Glossekt, transor Zug, Reko m fr mikrovasikanast Tx	78.05.10↔	Knochtx a Fem, Gefgestielt mit mikrovasikulärer Anast
25.4x.24↔	Rd Glsskt, trnsmdnd Zg, Rk m fr mkrvsknst Tx	78.05.11↔	Knochtx a Fem, Gefgestielt, ohne mikrovasikuläre Anast
25.4x.34↔	Rd Plvglkt, trnsr Zg, Rk m fr mkrvsknst Tx	78.06.10↔	Knochtx an d Patella, Gefgestielt m mikrovasik Anast
25.4x.44↔	Rd Plvglkt, trnsmdnd Zg, Rk m fr mkrvsknst Tx	78.06.20↔	Knochtx an d Ptl, Knochtxtrnspl, Gfgstielt, oh mkrvsk Anast
25.4x.54↔	Rad Pelviglossomekt, Reko m fr mikrovasikanast Tx	78.07.10↔	Knochtx an d Tibia, Gefgestielt m mikrovasikulärer Anast
29.33.12↔	Part Pharyngekt, Reko m fr mikrovasikanast Transplantat	78.07.11↔	Knochtx an d Tibia, Gefgestielt ohne mikrovasik Anast
29.33.21↔	Tt Phryngkt, Rk m fr mkrvsknst Tx, fr Drmtr o Mgnhchgz	78.07.20↔	Knochtx an d Fib, Gefgestielt mit mikrovasikulärer Anast
29.4x.12↔	Plst Rk a Phr, m mkrvsk anstmsiertm Tx, Drmtr o Mgnhchgz	78.07.21↔	Knochtx an d Fib, Gefgestielt ohne mikrovasikuläre Anast
30.3x.15↔	Vollständige Laryekt, Reko m fr mikrovasikanast Tx	78.08.10↔	Knochtx an Trsl u Mtrts, Gfgstielt m mkrvsk Anast
30.4x.15↔	Rad Laryekt, m Pharyngekt, Reko m fr mikrovasikanast Tx	78.08.11↔	Knochtx an Trsl u Mtrts, Gfgstielt oh mkrvsk Anast
30.4x.25↔	Rd Larykt, m Phryngkt u Schlddrs, Rk m fr mkrvsknst Tx	78.09.10↔	Knochtx an Phal d Hand, Gefgestielt m mikrovasik Anast
76.31.20↔	Part Mandekt, Reko m mikrovasikanast Transplantat	78.09.11↔	Knochtx an Phal d Hand, Gefgestielt oh mikrovasik Anast
76.39.10↔	Part Ostekt an and Gschk, Reko m mikrovasikanast Tx	78.09.30↔	Knochtx a Be, Gefgestielt mit mikrovasikulärer Anast
76.41.10↔	Tot Mandekt m glz Reko, Reko m mikrovasikanast Tx	78.09.31↔	Knochtx a Be, Gefgestielt ohne mikrovasikuläre Anast
76.43.10↔	Sonstige Reko d Mand m mikrovasikanast Transplantat	78.09.40↔	Knochtx an Phal d Fußes, Gefgestielt m mikrovasik Anast

78.09.41↔	Knochtx an Phal d Fußes, Gefgestielt oh mikrovask Anast	86.66.15↔	Kleinflächige homologe Hauttx an Bruw und Rücken
78.09.90↔	Knchtx an And näh bz Knch, auss Gschk, Gfgstielt m mkrvsk Anast	86.66.16↔	Kleinflächige homologe Hauttransplantation an die Bauchregion
78.09.91↔	Knchtx an And näh bz Knch, auss Gschk, Gfgstielt oh mkrvsk Anast	86.66.17↔	Kleinflächige homologe Hauttx an d untere Extrem
83.82.40↔	M o Fsztx, Tx e snst Lppntx m mkrvsk Anast aus M o Fsz, Kpf u H	86.66.19↔	Kleinflächige homologe Hauttx an And Lokalisation
83.82.41↔	M o Fsztx, Tx e snst Lppntx m mkrvsk Anast aus M o Fsz, Schl&Axll	86.66.20↔	Großflächige homologe Hauttransplantation an den Kopf
83.82.42↔	M o Fsztx, Tx e snst Lppntx m mkrvsk Anast aus M o Fsz, Ob u Ellb	86.66.21↔	Großflächige homologe Hauttransplantation an den Hals
83.82.43↔	M o Fsztx, Tx e snst Lppntx m mkrvsk Anast aus M o Fsz, Unt	86.66.22↔	Grofl homologe Hauttx an Schulter und Oberarm
83.82.44↔	Musk/Fassztx, Tx Lppntx mkrvsk Anast aus M/Fsz, Brw/Bauch/Rückn	86.66.23↔	Großflächige homologe Hauttransplantation an den Unterarm
83.82.45↔	M/Fsztx, Txsnst Lppntxmkrvsk Anast aus M/Fsz, Leist/Gnrg/Gsäß	86.66.24↔	Großflächige homologe Hauttransplantation an die Hand
83.82.46↔	M o Fsztx, Tx e snst Lppntx m mkrvsk Anast aus M o Fsz, Unt Extrm	86.66.25↔	Grofl homologe Hauttransplantation an Bruw und Rücken
83.82.47↔	M o Fsztx, Tx e snst Lppntx m mkrvsk Anast aus M o Fsz, And Lk	86.66.26↔	Großflächige homologe Hauttransplantation an die Bauchregion
85.53.00↔	Einseitige Prothesenimplantation an der Mamma, n.n.bez.	86.66.27↔	Grofl homologe Hauttransplantation an d untere Extrem
85.53.10↔	Einseitige Prothesenimplantation an der Mamma, nach Mastektomie	86.66.29↔	Großflächige homologe Hauttransplantation an andere Lokalisation
85.53.99↔	Einseitige Prothesenimplantation an der Mamma, sonstige	86.66.99↔	Homologe Hauttransplantation, sonstige
85.54.00↔	Beidseitige Prothesenimplantation an der Mamma, n.n.bez.	86.67.00↔	Haut-Regenerationsgraft, n.n.bez.
85.54.10↔	Beidseitige Prothesenimplantation an der Mamma, nach Mastektomie	86.67.10↔	Kleinflächiges temporäres Haut-Regenerationsgraft an den Kopf
85.54.99↔	Beidseitige Prothesenimplantation an der Mamma, sonstige	86.67.11↔	Kleinflächiges temporäres Haut-Regenerationsgraft an den Hals
86.61.00↔	Vollhauttransplantat an die Hand, n.n.bez.	86.67.12↔	Kleinfl temporäres HautRegenergraft an Schult und Oba
86.61.10↔	Kleinflächiges Vollhauttransplantat an die Hand	86.67.13↔	Kleinfl temporäres HautRegenergraft an D Unterarm
86.61.20↔	Großflächiges Vollhauttransplantat an die Hand	86.67.14↔	Kleinflächiges temporäres Haut-Regenerationsgraft an die Hand
86.61.99↔	Vollhauttransplantat an die Hand, sonstige	86.67.15↔	Kleinfl temporäres HautRegenergraft an Bruw und Rücken
86.62.00↔	Sonstiges Hauttransplantat an die Hand, n.n.bez.	86.67.16↔	Kleinfl temporäres HautRegenergraft an d Bauchreg
86.62.10↔	Kleinflächiges Spalhauttransplantat an die Hand	86.67.17↔	Kleinfl temporäres HautRegenergraft an d untere Extrem
86.62.20↔	Großflächiges Spalhauttransplantat an die Hand	86.67.19↔	Kleinfl temporäres HautRegenerationsgraft an And Lok
86.62.99↔	Sonstiges Hauttransplantat an die Hand, sonstiges	86.67.20↔	Großflächiges temporäres Haut-Regenerationsgraft an den Kopf
86.63.20↔	Grofl VollhautTx an D Kopf (auss Lip und Mund)	86.67.21↔	Großflächiges temporäres Haut-Regenerationsgraft an den Hals
86.63.21↔	Großflächiges Vollhauttransplantat an den Hals	86.67.22↔	Grofl temporäres HautRegenergraft an Schulter und Oba
86.63.22↔	Großflächiges Vollhauttransplantat an Schulter und Oberarm	86.67.23↔	Großflächiges temporäres Haut-Regenerationsgraft an den Unterarm
86.63.23↔	Großflächiges Vollhauttransplantat an den Unterarm	86.67.24↔	Großflächiges temporäres Haut-Regenerationsgraft an die Hand
86.63.25↔	Grofl Vollhauttransplantat an Bruw, Bauch und Rücken	86.67.25↔	Grofl temporäres HautRegenergraft an Bruw und Rücken
86.63.26↔	Grofl Vollhauttransplantat an d Leisten und Genreg	86.67.26↔	Grofl temporäres HautRegenerationsgraft an d Bauchreg
86.63.27↔	Großflächiges Vollhauttransplantat an das Gesäß	86.67.27↔	Grofl temporäres HautRegenergraft an d untere Extrem
86.63.28↔	Grofl Vollhauttransplantat an Os und Unterschenkel	86.67.29↔	Grofl temporäres HautRegenerationsgraft an And Lok
86.63.2a↔	Großflächiges Vollhauttransplantat an den Fuß	86.67.30↔	Permanenter Hautersatz durch Epidermisersatzmaterial
86.65.00↔	Heterologe Hauttransplantation, n.n.bez.	86.67.31↔	Permanenter Hautersatz durch Dermisersatzmaterial
86.65.10↔	Kleinflächige heterologe Hauttransplantation an den Kopf	86.67.99↔	Haut-Regenerationsgraft, sonstige
86.65.11↔	Kleinflächige heterologe Hauttransplantation an den Hals	86.73.30↔	Anbr von fr Lappen mit mikrovaskulärer Anast an d Hand
86.65.12↔	Kleinflächige heterol Hauttx an Schulter und Oberarm	86.75.10↔	Revision von gestielt o fr Lp o fr Hauttx d Kopfes
86.65.13↔	Kleinflächige heterologe Hauttransplantation an den Unterarm	86.75.11↔	Revision von gestielt o fr Lp o fr Hauttx d Halses
86.65.14↔	Kleinflächige heterologe Hauttransplantation an die Hand	86.75.12↔	Rev von gestielt o fr Lp o fr Hauttx von Schult und Oba
86.65.15↔	Kleinflächige heterologe Hauttx an Bruw und Rücken	86.75.13↔	Revision von gestielt o fr Lp o fr Hauttx d Unterarmes
86.65.16↔	Kleinflächige heterologe Hauttransplantation an die Bauchregion	86.75.14↔	Revision von gestielt oder fr Lp oder fr Hauttx d Hand
86.65.17↔	Kleinflächige heterologe Hauttx an d untere Extrem	86.75.15↔	Rev von gestielt o fr Lp o fr Hauttx d Bruw und Rücken
86.65.19↔	Kleinflächige heterologe Hauttx an And Lokalisation	86.75.16↔	Revision von gestielt o fr Lp o fr Hauttx d Bauchreg
86.65.20↔	Großflächige heterologe Hauttransplantation an den Kopf	86.75.17↔	Rev von gestielt o fr Lp o fr Hauttx d unteren Extrem
86.65.21↔	Großflächige heterologe Hauttransplantation an den Hals	86.75.19↔	Revision von gestielt oder fr Lp oder fr Hauttx and Lok
86.65.22↔	Grofl heterologe Hauttx an Schulter und Oberarm	86.78.10↔	Anbr v fr Lp m mikrovask Anast a Kopf (auss Lip u Mund)
86.65.23↔	Großflächige heterologe Hauttransplantation an den Unterarm	86.78.11↔	Anbr von freiem Lappen mit mikrovaskulärer Anast a Hals
86.65.24↔	Großflächige heterologe Hauttransplantation an die Hand	86.78.12↔	Anbr von fr Lp m mikrovask Anast an Schulter und Oba
86.65.25↔	Grofl heterologe Hauttransplantation an Bruw und Rücken	86.78.13↔	Anbr von fr Lappen mit mikrovaskulärer Anast a Unterarm
86.65.26↔	Großflächige heterologe Hauttransplantation an Bauchregion	86.78.14↔	Anbr von fr Lp m mikrovask Anast an Bruw und Rücken
86.65.27↔	Grofl heterologe Hauttransplantation an d untere Extrem	86.78.15↔	Anbr von fr Lp mit mikrovaskulärer Anast an Bauchreg
86.65.29↔	Grofl heterologe Hauttx an And Lokalisation	86.78.16↔	Anbr von fr Lp m mikrovask Anast an d Leist und Genreg
86.65.30↔	Transplantation von Schweinehaut	86.78.17↔	Anbr von fr Lappen mit mikrovaskulärer Anast a Gesäß
86.65.40↔	Prm Hautrstz d zweischchtgs DrmsEpdrmsErstzmtrial	86.78.18↔	Anbr von fr Lp m mikrovask Anast an d unteren Extrem
86.65.99↔	Heterologe Hauttransplantation, sonstige	86.78.19↔	Anbr von fr Lappen mit mikrovaskulärer Anast an And Lok
86.66.00↔	Homologe Hauttransplantation, n.n.bez.	86.88.00↔	Sonstige (temporäre) Weichteildeckung, n.n.bez.
86.66.10↔	Kleinflächige homologe Hauttransplantation an den Kopf	86.88.10↔	Klfl Weichteildeckung d kult Keratinozyten a Kopf
86.66.11↔	Kleinflächige homologe Hauttransplantation an den Hals	86.88.11↔	Klfl Weichteildeckung d kultivierte Keratinozyten a Ha
86.66.12↔	Kleinflächige homologe Hauttx an Schulter und Oberarm	86.88.12↔	Klfl Weichtd d kult Keratinozyten an Schult u Oba
86.66.13↔	Kleinflächige homologe Hauttransplantation an den Unterarm	86.88.13↔	Klfl Weichteildeckung d kult Keratinozyten a Unterarm
86.66.14↔	Kleinflächige homologe Hauttransplantation an die Hand	86.88.14↔	Klfl Weichteildeckung d kult Keratinozyten an d Hand
		86.88.15↔	Klfl Weichtd d kult Keratinozyten a Bruw u Rücken
		86.88.16↔	Klfl Weichtd d kult Keratinozyten an d Bauchreg
		86.88.17↔	Klfl Weichtd d kult Keratinozyten an d unt Extrem
		86.88.19↔	Klfl Weichteildeckung d kult Keratinozyten an and Lok
		86.88.20↔	Klfl temp Weichteildeckung d Komb mehr Verfahren a Kopf
		86.88.21↔	Klfl temp Weichteildeckung d Komb mehr Verfahren a Ha

86.88.22↔	Klfl temp Weichtd d Komb mehr Verf an Schult u Oba	86.88.96↔	Sonstige temporäre Weichteildeckung an der Bauchregion
86.88.23↔	Klfl temp Weichteildeckung d Komb mehr Verfahren a Unta	86.88.97↔	Sonstige temporäre Weichteildeckung an der unteren Extremität
86.88.24↔	Klfl temp Weichteildeckung d Komb mehr Verf an d Hand	86.88.99↔	Sonstige temporäre Weichteildeckung, sonstige
86.88.25↔	Klfl temp Weichtd d Komb mehr Verf an Bruw u Rücken	86.89.00↔	Sonstige Plast Reko an Haut und Subkutangew, n.n.bez.
86.88.26↔	Klfl temp Weichtd d Komb mehr Verf an d Bauchreg	86.89.10↔	Lappenstieldurchtrennung nach Hautplastik am Kopf
86.88.27↔	Klfl temp Weichtd d Komb mehr Verf an d unt Extrem	86.89.11↔	Lappenstieldurchtrennung nach Hautplastik am Hals
86.88.29↔	Klfl temp Weichteildeckung d Komb mehr Verf an and Lok	86.89.12↔	Lappenstieldurchtrennung nach Hautplastik an Schulter und Axilla
86.88.30↔	Grofl Weichtd d kult Keratinozyten an and Teil d Kopfes	86.89.13↔	Lappenstidurcht nach Hautpl an Oberarm und Ellb
86.88.31↔	Grofl Weichteildeckung d kultivierte Keratinozyten a Ha	86.89.14↔	Lappenstieldurchtrennung nach Hautplastik am Unterarm
86.88.32↔	Grofl Weichtd d kult Keratinozyten an Schult u Oba	86.89.15↔	Lappenstieldurchtrennung nach Hautplastik an der Hand
86.88.33↔	Grofl Weichteildeckung d kult Keratinozyten a Unterarm	86.89.16↔	Lappenstidurcht nach Hautpl an Bruw, Bauch und Rücken
86.88.34↔	Grofl Weichteildeckung d kult Keratinozyten an d Hand	86.89.17↔	Lappenstidurcht nach Hautpl an d Leisten und Genreg
86.88.35↔	Grofl Weichtd d kult Keratinozyten an Bruw u Rücken	86.89.18↔	Lappenstieldurchtrennung nach Hautplastik am Gesäß
86.88.36↔	Grofl Weichtd d kult Keratinozyten an d Bauchreg	86.89.19↔	Lappenstidurcht nach Hautpl an and Lokalisation
86.88.37↔	Grofl Weichtd d kult Keratinozyten an d unt Extrem	86.89.1a↔	Lappenstidurcht nach Hautpl an Oberschenkel und Knie
86.88.39↔	Grofl Weichteildeckung d kult Keratinozyten an and Lok	86.89.1b↔	Lappenstidurcht nach Hautpl an Unterschenkel und Fuß
86.88.40↔	Grfl tmp Weichtd d Kmb mhr Vrf an and Teil d Kpfs	86.89.80↔	Revision einer Hautplastik am Kopf
86.88.41↔	Grofl temp Weichteildeckung d Komb mehr Verfahren a Ha	86.89.84↔	Revision einer Hautplastik am Unterarm
86.88.42↔	Grofl temp Weichtd d Komb mehr Verf an Schult u Oba	86.89.85↔	Revision einer Hautplastik an der Hand
86.88.43↔	Grofl temp Weichteildeckung d Komb mehr Verf a Unta	86.89.87↔	Revision e Hautpl an d Leisten und Genreg und a Gesäß
86.88.44↔	Grofl temp Weichteildeckung d Komb mehr Verf an d Hand	86.89.88↔	Revision einer Hautplastik an der unteren Extremität
86.88.45↔	Grofl temp Weichtd d Komb mehr Verf an Bruw u Rücken	86.89.89↔	Revision einer Hautplastik an anderer Lokalisation
86.88.46↔	Grofl temp Weichtd d Komb mehr Verf an d Bauchreg	86.89.99↔	Sonstige Plast Reko an Haut und Subkutangew, sonstige
86.88.47↔	Grofl temp Weichtd d Komb mehr Verf an d unt Extrem	86.93.00↔	Einsetzen eines Gewebeexpanders, n.n.bez.
86.88.49↔	Grofl temp Weichteildeckung d Komb mehr Verf an and Lok	86.93.10↔	Einsetzen eines Gewebeexpanders am Kopf
86.88.50↔	Anl o Wchs e Syst z Vkuumvrs, tiefr, an Knch u Gl d Extrm	86.93.11↔	Einsetzen eines Gewebeexpanders am Hals
86.88.51↔	Anl o Wchs e Syst z Vkuumvrs, tiefr, an Thr, Mdst u Strn	86.93.12↔	Einsetzen eines Gewebeexpanders an Schulter und Oberarm
86.88.52↔	Anl o Wechsel e Syst zur Vakuumversiegelung, a off Abd	86.93.13↔	Einsetzen eines Gewebeexpanders am Unterarm
86.88.53↔	Anl o Wechsel e Syst zur Vakuumversiegelung, endorektal	86.93.14↔	Einsetzen eines Gewebeexpanders an der Hand
86.88.59↔	Anl o Wchs e Syst z Vkuumvrs, an Haut u Unth o snst Lk	86.93.15↔	Einsetzen eines Gewebeexpanders an Brustwand und Rücken
86.88.90↔	Sonstige temporäre Weichteildeckung am Kopf	86.93.16↔	Einsetzen eines Gewebeexpanders an der Bauchregion
86.88.91↔	Sonstige temporäre Weichteildeckung am Hals	86.93.18↔	Einsetzen eines Gewebeexpanders an der unteren Extremität
86.88.92↔	Sonstige temporäre Weichteildeckung an Schulter und Oberarm	86.93.99↔	Einsetzen eines Gewebeexpanders, sonstige
86.88.93↔	Sonstige temporäre Weichteildeckung am Unterarm		
86.88.94↔	Sonstige temporäre Weichteildeckung an der Hand		
86.88.95↔	Sonstige temporäre Weichteildeckung an Brustwand und Rücken		

Prozedur Y02-4

64.3x.00↔	Amputation des Penis, n.n.bez.	84.07↔	Oberarm-Amputation
64.3x.10↔	Amputation des Penis, partiell	84.08↔	Schultergelenk-Exartikulation
64.3x.11↔	Amputation des Penis, total	84.09↔	Interthorakoskapuläre Amputation
64.3x.12↔	Amputation des Penis, Emaskulation	84.10↔	Amputation der unteren Extremität, n.n.bez.
64.3x.99↔	Amputation des Penis, sonstige	84.11↔	Zehenamputation
84.00↔	Amputation an der oberen Extremität, n.n.bez.	84.12↔	Amputation durch Fuss
84.01↔	Amput und Exartikulat an e Fing (ausgen am Daum)	84.13↔	Exartikulation im Sprunggelenk
84.02↔	Amputation und Exartikulation am Daumen	84.14↔	Transmalleoläre Amputation im Sprunggelenk
84.03.00↔	Hand-Amputation, n.n.bez.	84.15↔	Sonstige Unterschenkel-Amputation
84.03.10↔	HandAmput, Komplette HandAmput an Handwur o Mitthand	84.16↔	Knie-Exartikulation
84.03.99↔	Hand-Amputation, sonstige	84.17↔	Oberschenkel-Amputation
84.04↔	Handgelenks-Exartikulation	84.18↔	Hüft-Exartikulation
84.05↔	Vorderarm-Amputation	84.19↔	Abdominopelvine Amputation
84.06↔	Ellbogen-Exartikulation	84.91↔	Amputation, n.n.bez.

Prozedur Y02-5

27.59.20↔	Klfl Weichteildeckung d kult Keratinozyten an d Lippe	86.88.12↔	Klfl Weichtd d kult Keratinozyten an Schult u Oba
27.59.21↔	Grofl Weichteildeckung d kult Keratinozyten an d Lippe	86.88.13↔	Klfl Weichteildeckung d kult Keratinozyten a Unterarm
86.63.20↔	Grofl VollhautTx an D Kopf (auss Lip und Mund)	86.88.14↔	Klfl Weichteildeckung d kult Keratinozyten an d Hand
86.63.21↔	Großflächiges Vollhauttransplantat an den Hals	86.88.15↔	Klfl Weichtd d kult Keratinozyten a Bruw u Rücken
86.63.22↔	Großflächiges Vollhauttransplantat an Schulter und Oberarm	86.88.16↔	Klfl Weichtd d kult Keratinozyten an d Bauchreg
86.63.23↔	Großflächiges Vollhauttransplantat an den Unterarm	86.88.17↔	Klfl Weichtd d kult Keratinozyten an d unt Extrem
86.63.25↔	Grofl Vollhauttransplantat an Bruw, Bauch und Rücken	86.88.19↔	Klfl Weichteildeckung d kult Keratinozyten an and Lok
86.63.26↔	Grofl Vollhauttransplantat an d Leisten und Genreg	86.88.30↔	Grofl Weichtd d kult Keratinozyten an and Teil d Kopfes
86.63.27↔	Großflächiges Vollhauttransplantat an das Gesäß	86.88.31↔	Grofl Weichteildeckung d kultivierte Keratinozyten a Ha
86.63.28↔	Grofl Vollhauttransplantat an Os und Unterschenkel	86.88.32↔	Grofl Weichtd d kult Keratinozyten an Schult u Oba
86.63.2a↔	Großflächiges Vollhauttransplantat an den Fuß	86.88.33↔	Grofl Weichteildeckung d kult Keratinozyten a Unterarm
86.88.10↔	Klfl Weichteildeckung d kult Keratinozyten a Kopf	86.88.34↔	Grofl Weichteildeckung d kult Keratinozyten an d Hand
86.88.11↔	Klfl Weichteildeckung d kultivierte Keratinozyten a Ha	86.88.35↔	Grofl Weichtd d kult Keratinozyten an Bruw u Rücken

86.88.36↔ Groß Weichtd d kult Keratinozyten an d Bauchreg
86.88.37↔ Groß Weichtd d kult Keratinozyten an d unt Extremit

86.88.39↔ Groß Weichteildeckung d kult Keratinozyten an and Lok

ADRG Y03**Andere Verbrennungen mit anderen Eingriffen**

Mindestens eine Prozedur in Tabelle Y03-1

DRG Y03A**Andere Verbrennungen mit anderen Eingriffen, Alter < 16 Jahre**

Alter < 16 Jahre

DRG Y03B**Andere Verbrennungen mit anderen Eingriffen, Alter > 15 Jahre****Prozedur Y03-1**

02.03↔	Bildung eines Schädelknochenlappens	08.69.11↔	Plastische Rekonstruktion d Lids mit allopl Material
04.92.00↔	Implnt o Erstz d Elktrod(n) e prph Neurstm, n.n.bz.	08.69.12↔	Plast Reko d Lids m Verschiebe und Rotationspl d Lides
04.92.10↔	Implnt o Erstz d Elktrod(n) e tmp prph Neurstm, Enzlsys, Tstsm	08.69.13↔	Plastische Rekonstruktion des Augenlids mit Oberlidverlängerung
04.92.11↔	Implnt o Erstz d Elktrod(n) e tmp prph Neurstm, Mhrlsys, Tstsm	08.69.19↔	Plast Reko d Lids m sonstigem Lp o Transplantaten
04.92.20↔	Implnt o Erstz d Elktrod(n) prmn prph Neurstm, Stbl, Enzlsys, Prk	08.69.99↔	So Plast Reko d Lids m Lp o Transplantaten, So
04.92.21↔	Implnt o Erstz Elktrod(n) prmn prph Neurstm, Stbl, Mhrlsys, Prk	08.70↔	Plastische Rekonstruktion des Augenlids, n.n.bez.
04.92.30↔	Implnt/Erstz Elktrod prmn prph Neurstm/Pitnl/Enzlsys, offnchr	08.71↔	Den Lidrand umfass plast Reko des Lids, part Tiefe
04.92.31↔	Implnt/Erstz Elktrod(n) prmn prph Neurstm/Pitnl/Mhrlsys, offn chr	08.72↔	Sonstige plast Reko des Augenlids, partielle Tiefe
04.92.40↔	Implantation oder Ersetzen einer Vagusnervstimulationselektrode	08.73.00↔	D Ldrnd umfss Plast Rk d Lds, vll Tief, n.n.bz.
04.92.99↔	Implant o Ersetz d Elektrod(n) e periph Neurostim, So	08.73.10↔	Verschiebeplastik der Lidkante
08.21↔	Exzision eines Chalazions	08.73.99↔	D Lidrand umfassende Plast Reko d Lids, volle Tiefe, So
08.22.00↔	Exzision einer anderen kleineren Läsion am Augenlid, n.n.bez.	08.74.00↔	Sonstige Plast Reko d Lids, volle Tiefe, n.n.bez.
08.22.10↔	Exz e and klein Läs a Lid, Ni hist kontr (mikrog Chir)	08.74.10↔	Oberlidverlängerung
08.22.11↔	Exz e and klein Läs a Lid, hist kontr (mikrog Chir)	08.74.99↔	Sonstige Plast Reko d Lids, volle Tiefe, sonstige
08.22.99↔	Exzision einer anderen kleineren Läsion am Augenlid, sonstige	08.82↔	Versorg e Risswund dLids,dLidrand umfass,partTiefe
08.23.00↔	Exz e gröss Läsion a Augenlid, nicht durchgeh, n.n.bez.	08.83↔	So Versorg einer Risswund des Lids, part Tiefe
08.23.10↔	Exz e gröss Läs a Ld, N drchgh, N hst kntr (mkrgr Chr)	08.84↔	Versorg e Risswund dLids,dLidrand umfass,volleTief
08.23.11↔	Exz e gröss Läs a Ld, N drchgh, hst kntr (mkrgr Chr)	08.85↔	Sonstige Versorgung einer Risswunde des Augenlids, volle Tiefe
08.23.99↔	Exz e gröss Läsion a Augenlid, nicht durchgeh, sonstige	08.89.00↔	Sonstige plastische Rekonstruktion des Augenlids, n.n.bez.
08.24.00↔	Exz e gröss Läsion a Augenlid, perforierend, n.n.bez.	08.89.10↔	Plast Reko d Lids, medialer o lateraler Lidwinkel
08.24.10↔	Exz e gröss Läs a Ld, prf, N hst kntr (mkrgr Chr)	08.89.11↔	Plastische Rekonstruktion d Augenlids d Hebung d Augbr
08.24.11↔	Exz e gröss Läs a Lid, perf, hist kontr (mikrog Chir)	08.89.12↔	Plast Reko d Lids d Entf e Fettgewebeprolapses d Orb
08.24.99↔	Exz e gröss Läsion a Augenlid, perforierend, sonstige	08.89.13↔	Plast Reko d Lids d Oberflächenbehandlung m Laser
08.38↔	Korrektur einer Lidretraktion	08.89.14↔	Plast Reko d Lids d sonstige Oberlidverlängerung
08.41↔	Behebung von Entropium oder Ektropium durch Thermokauterisation	08.89.15↔	Plastische Rekonstruktion d Lids d Unterlidverlängerung
08.42↔	Behebung von Entropium oder Ektropium durch Nahtverfahren	08.89.99↔	Sonstige plastische Rekonstruktion des Augenlids, sonstige
08.43↔	Behebung von Entropium oder Ektropium durch Keilresektion	16.31↔	Entf des Augeninh mit glz Implant in die SklSchale
08.44.00↔	Behebung von Entropium oder Ektropium durch Lidplastik, n.n.bez.	16.39↔	Sonstige Eviszeration des Augapfels
08.44.10↔	Bhb v Entrp o Ektrp d Ldplst, hr Vrsk d Agnlids	16.41↔	Enukl dAugapf m glzImplant i dTenonKaps mAnheft Mm
08.44.99↔	Sonstige Behebung von Entropium oder Ektropium durch Lidplastik	16.42↔	Enukleation des Augapfels mit anderem gleichzeitigem Implantat
08.49.00↔	Sonstiger Eingr zur Korr e Entrop oder Ektrop, n.n.bez.	16.49↔	Sonstige Enukleation des Augapfels
08.49.10↔	S Engr z Krr e Entrp o Ektrp, Op an D Ldrtrktrn	16.51.00↔	Exenteration d Orbita mit Entf ben Strukturen, n.n.bez.
08.49.11↔	So Eingr zur Korr e Entrp o Ektrop, Rep e Lidlamelle	16.51.10↔	Exent d Orb m Entf ben Strukturen, m Erhalt d Lidhaut
08.49.99↔	Sonstiger Eingr zur Korr e Entrp oder Ektrop, sonstige	16.51.11↔	Exent d Orb m Entf ben Strukturen, oh Erhalt d Lidhaut
08.51↔	Kanthotomie	16.51.99↔	Sonstige Exenteration d Orbita mit Entf ben Strukturen
08.59.00↔	Sonstige Anpassung der Lidposition, n.n.bez.	16.52.00↔	Exent d Orb m ther Entf von Orbknoch, n.n.bez.
08.59.10↔	Kanthoplastik, n.n.bez.	16.52.10↔	Exent d Orb m ther Entf v Orbknoch, m Erhalt d Lidhaut
08.59.11↔	Kanthopexie	16.52.11↔	Exent d Orb m ther Entf v Orbknoch, oh Erhalt d Lidhaut
08.59.12↔	Korrekturoperation bei Epikanthus	16.52.99↔	So Exent d Orb m therapeutischem Entf von Orbknoch
08.59.99↔	Sonstige Anpassung der Lidposition, sonstige	16.59.00↔	Sonstige Exenteration der Orbita, n.n.bez.
08.61.00↔	Plast Reko d Lids m Hautappen o transplantat, n.n.bez.	16.59.10↔	Sonstige Exenteration der Orbita, mit Erhalt der Lidhaut
08.61.10↔	Plastische Rekonstruktion des Augenlids mit Hautlappen	16.59.11↔	Sonstige Exenteration der Orbita, ohne Erhalt der Lidhaut
08.61.11↔	Plastische Rekonstruktion des Augenlids mit Hauttransplantat	16.59.99↔	Sonstige Exenteration der Orbita, sonstige
08.61.99↔	Sonstige Plast Reko d Lids m Hautlap o transplantat	16.61.00↔	Sekundäres Einsetzen eines Augenimplantats, n.n.bez.
08.62↔	Plast Reko des Lids mit Schleimhautlapp oder -Tx	16.61.10↔	Sekundäres Einsetz e Augenimplantats, HautFettgewTx
08.64↔	Plastische Reko des Augenlids mit tarsokonj Lappen	16.61.99↔	Sekundäres Einsetzen eines Augenimplantats, sonstige
08.69.00↔	So Plast Reko d Lids m Lp o Transplantaten, n.n.bez.	16.62.00↔	Revision und Reinsertion eines Augenimplantats, n.n.bez.
08.69.10↔	Plastische Rekonstruktion des Augenlids mit Knorpel	16.62.10↔	Revision eines Augenimplantats
		16.62.20↔	Wchs e Agnmplntts, Enf e HautFttgwTrnsplntts

16.62.29↔	Sonstiger Wechsel eines Augenimplantats	18.79↔	Sonstige plastische Rekonstruktion am äusseren Ohr
16.62.99↔	Sonstige Revision und Reinsertion eines Augenimplantats	18.9↔	Sonstige Operation am äusseren Ohr
16.63↔	Revision einer Enukleationstasche mit Transplantat	19.9x.00↔	Sonstige plastische Rekonstruktion am Mittelohr, n.n.bez.
16.64↔	Sonstige Revision einer Enukleationstasche	19.9x.10↔	Mikrochirurgische Operationen am Mittelohr, n.n.bez.
16.65.00↔	Sekundäres Transplantat in eine Exenterationshöhle, n.n.bez.	19.9x.11↔	Verkleinerung einer Radikalhöhle
16.65.10↔	Sekundäres Tx i e Exenterationshöhle, HautFettgewTx	19.9x.12↔	Reko d Mitthohres: Reimpl / Reko d hint Gehörgangswand
16.65.99↔	Sonstiges sekundäres Transplantat in eine Exenterationshöhle	19.9x.13↔	Rekonstruktion des Mittelohres
16.66↔	Sonstige Revision einer Exenterationshöhle	19.9x.14↔	Verschluss einer Mastoid-Fistel
16.69↔	Sonstige sekundäre Massnahmen nach Entfernen des Augapfels	19.9x.19↔	Mikrochirurgische Operationen am Mittelohr, sonstige
16.71↔	Entfernen eines Augenimplantats	19.9x.99↔	Sonstige plastische Rekonstruktion am Mittelohr, sonstige
16.72↔	Entfernen eines Orbitaimplantats	20.99.00↔	Sonstige Operationen an Innen- und Mittelohr, n.n.bez.
16.81↔	Versorgung einer Orbitawunde	20.99.10↔	Implantation von Knochenverankerungen am Mittel- oder Innenohr
16.82↔	Versorgung einer Bulbusruptur	20.99.20↔	Verschluss einer Labyrinthfistel
16.89↔	Sonstige Versorgung einer Verletzung von Orbita oder Augapfel	20.99.30↔	Entf e Kochleaimplantates oder implantbar Hörgerätes
16.92↔	Exzision einer Orbitaläsion	20.99.99↔	Sonstige Operationen an Innen- und Mittelohr, sonstige
16.98.00↔	Sonstige Operationen an der Orbita, n.n.bez.	21.1↔	Inzision an der Nase
16.98.10↔	Rekonstruktion der Orbita, n.n.bez.	21.30↔	Lok Exz und Destr einer Läsion an der Nase, nnb.
16.98.11↔	Rekonstruktion der Orbitawand mit mikrovaskulärem Lappen	21.31.00↔	Lokale Exzision und Destr e endonas Läsion, n.n.bez.
16.98.19↔	Sonstige Rekonstruktion der Orbitawand	21.31.10↔	Lokale Exzision einer endonasalen Läsion, Zugang endonasal
16.98.20↔	Knöcherne Dekompression der Orbita	21.31.12↔	Destruktion einer endonasalen Läsion
16.98.21↔	Resektion von Fettgewebe aus der Orbita	21.31.19↔	Lokale Exzision einer endonasalen Läsion, sonstige
16.98.22↔	Einlegen eines intraokularen Medikamententrägers	21.31.99↔	Lokale Exzision und Destr e endonas Läsion, sonstige
16.98.23↔	Einlegen eines extrabulbären Medikamententrägers	21.32.00↔	Exz und lokale Destr e and Läsion an d Nase, n.n.bez.
16.98.24↔	Operative temporäre intraokulare Druckerhöhung	21.32.10↔	Exz und Lok Destr e and Läs an d Nase, nicht hist kontr
16.98.25↔	Entfernung eines Implantates nach Glaukomoperation	21.32.11↔	Exz und lokale Destr e and Läsion an d Nase, hist kontr
16.98.99↔	Sonstige Operationen an der Orbita, sonstige	21.32.99↔	Exz und lokale Destr e and Läsion an d Nase, sonstige
18.01↔	Perforation des Ohrläppchens	21.4x.00↔	Resektion der Nase, n.n.bez.
18.02↔	Inzision am äusseren Gehörgang	21.4x.10↔	Resektion der Nase, partiell, nicht histographisch kontrolliert
18.09↔	Sonstige Inzision am äusseren Ohr	21.4x.11↔	Resektion der Nase, partiell, histographisch kontrolliert
18.21.00↔	Exz e präaur Fistel o e präaur Sinus, n.n.bez.	21.4x.20↔	Resektion der Nase, subtotal, nicht histographisch kontrolliert
18.21.10↔	Exz e präaur Fistel o e präaur Sinus, Ni hist kontr	21.4x.21↔	Resektion der Nase, subtotal, histographisch kontrolliert
18.21.11↔	Exz e präaur Fistel o e präaur Sinus, hist kontr	21.4x.30↔	Resektion der Nase, total, nicht histographisch kontrolliert
18.21.99↔	Exz e präaur Fistel o e präaur Sinus, sonstige	21.4x.31↔	Resektion der Nase, total, histographisch kontrolliert
18.29.00↔	Exz oder Destr e and Läsion a äusseren Ohr, n.n.bez.	21.4x.99↔	Sonstige Resektion der Nase
18.29.01↔	Destr e Läsion a äusseren Ohr oder im äusseren Gehörgang	21.83.00↔	Totale plastische Nasenrekonstruktion, n.n.bez.
18.29.10↔	Exz e and Läs a ässrn Ohr o i ässrn Ghörg, N hst kntr	21.83.10↔	Septorhpl m Korrd Knorp o d Kn, m lok autog Tx
18.29.11↔	Exz e and Läs a ässrn Ohr o i ässrn Ghörg, hst kntr	21.83.11↔	Sptrhpl m Krr d Knrp o d Kn, m dst autg Tx, allg o xng Tx
18.29.99↔	Exz oder Destr e and Läsion a äusseren Ohr, sonstige	21.83.12↔	Septorhinoplastik mit Korrektur des Knochens und des Knorpels
18.31.00↔	Radikale Exzision einer Läsion am äusseren Ohr, n.n.bez.	21.83.20↔	Tot Plast Nasenrekonstruktion m Implant von allopl Mat
18.31.10↔	Rd Exz Läs a ässrn Ohr o i ässrn Ghörg o Prt Rs Ohrm,N hst kntr	21.83.99↔	Totale plastische Nasenrekonstruktion, sonstige
18.31.11↔	Rd Exz Läs a ässrn Ohr o i ässrn Ghörg o Prt Rs Ohrm,hst kntr	21.84↔	Revision einer Rhinoplastik
18.31.19↔	Radikale Exzision einer Läsion am äusseren Ohr, sonstige	21.85↔	Augmentationsrhinoplastik
18.39.00↔	Sonstige Exzision am äusseren Ohr, n.n.bez.	21.86.00↔	Rhinoplastik der Nasenweichteile, n.n.bez.
18.39.10↔	Resektion d Ohrmuschel, total, nicht hist kontrolliert	21.86.10↔	Rhinoplastik der Nasenweichteile, äussere Nase
18.39.11↔	Resektion der Ohrmuschel: total, histographisch kontrolliert	21.86.11↔	Rhinoplastik mit lokalen oder distalen Lappen
18.39.19↔	Sonstige Resektion der Ohrmuschel, sonstige	21.86.99↔	Rhinoplastik der Nasenweichteile, sonstige
18.39.99↔	Sonstige Exzision am äusseren Ohr, sonstige	21.87↔	Sonstige Rhinoplastik
18.6x.00↔	Rekonstruktion des äusseren Gehörganges, n.n.bez.	21.88.00↔	Sonstige Septumplastik, n.n.bez.
18.6x.10↔	Erweiterung des äusseren Gehörganges	21.88.10↔	Septumplastik, Septumunterfütterung
18.6x.20↔	Rekonstruktion eines (bestehenden) äusseren Gehörganges	21.88.11↔	Sptmpl, Vrschl e Sptmprfrtion m SchleimhVrschieblppn
18.6x.30↔	Konstruktion eines (nicht bestehenden) äusseren Gehörganges	21.88.12↔	Septumplastik, Plastische Korrektur ohne Resektion
18.6x.99↔	Rekonstruktion des äusseren Gehörganges, sonstige	21.88.13↔	Septumplastik, Plastische Korrektur mit Resektion
18.71.00↔	Ohrmuschelaufbau, n.n.bez.	21.88.14↔	Sptmpl, Plst Rk d Nsnspt, m lk autg Tx (Austauschplstik)
18.71.10↔	Ohrmuschelaufbau, partiell, n.n.bez.	21.88.15↔	Sptmpl, Plst Rk d Nsnspt, m dst autg Tx, allg o xng Tx
18.71.11↔	Ohrmuschelaufbau, partiell mit Gewebeexpander	21.88.99↔	Sonstige Septumplastik, sonstige
18.71.12↔	Ohrmuschelaufbau, partiell mit Galealappen	21.89↔	Sonstige plastische Rekonstruktion und Operationen an der Nase
18.71.13↔	Ohrmuschelaufbau, partiell mit Knorpeltransplantat	21.91↔	Lösung von Synechien der Nase
18.71.14↔	Ohrmuschelaufbau, partiell mit mikrovaskulärem Lappen	24.31↔	Exzision von Läsion oder Gewebe am Zahnfleisch
18.71.19↔	Ohrmuschelaufbau, partiell, sonstige	24.5x.00↔	Alveoloplastik, n.n.bez.
18.71.20↔	Ohrmuschelaufbau, total, n.n.bez.	24.5x.10↔	Alveoloplastik mit Transplantat
18.71.21↔	Ohrmuschelaufbau, total mit Gewebeexpander	24.5x.99↔	Alveoloplastik, sonstige
18.71.22↔	Ohrmuschelaufbau, total mit Galealappen	24.91.00↔	Extens o Vertiefung d Sulcus buccolab o ling, n.n.bez.
18.71.23↔	Ohrmuschelaufbau, total mit Knorpeltransplantat	24.91.10↔	Vestibulumplastik
18.71.24↔	Ohrmuschelaufbau, total mit mikrovaskulärem Lappen	24.91.11↔	Mundbodensenkung
18.71.29↔	Ohrmuschelaufbau, total, sonstige	24.91.99↔	Extens o Vertiefung d Sulcus buccolab o ling, sonstige
18.71.30↔	Implantation von allopl Materialien b Auf e Ohrmuschel	25.59.00↔	Sonstige Zungenrekonstruktion und Zungenplastik, n.n.bez.
18.71.99↔	Ohrmuschelaufbau, sonstige	25.59.10↔	Plastische Rekonstruktion der Zunge, n.n.bez.
18.72↔	Reinsertion eines amputierten Ohres	25.59.11↔	Reduktionsplastik der Zunge

25.59.99↔	Sonstige Zungenrekonstruktion und Zungenplastik, sonstige	32.39↔	Sonstige und nicht näher bezeichnete Segmentresektion der Lunge
27.42↔	Ausgedehnte Exzision einer Läsion an der Lippe	32.41.00↔	Thorakoskopische Lobektomie an der Lunge, n.n.bez.
27.43.00↔	Sonstige Exzision von Läsion oder Gewebe an der Lippe, n.n.bez.	32.41.10↔	Lbkt an d L, thrksk, oh Ang e rd Lymphkt, n.n.bez.
27.43.10↔	Sonstige Exz von Läsion oder Gew an d Lippe, lokale Exz	32.41.11↔	Lbkt an d L, thrksk, oh Ang rd Lymphkt, oh brnchpl o angiopl Erw
27.43.99↔	Sonstige Exzision von Läsion oder Gewebe an der Lippe, sonstige	32.41.12↔	Lbkt an d L, thrksk, oh Ang e rd Lymphkt, m brnchpl Erw
27.44.00↔	Radikale Exzision einer Läsion an der Lippe, n.n.bez.	32.41.13↔	Lbkt an d L, thrksk, oh Ang e rd Lymphkt, m angiopl Erw
27.44.10↔	Radikale Exz e Läs an d Lippe mit histografischer Kontr	32.41.14↔	Lbkt an d L, thrksk, oh Ang e rd Lymphkt, m brnchpl u angiopl Erw
27.44.20↔	Rad Exz e Hautlās d Lip m Tx o Transp von Haut	32.41.19↔	Lobekt an d Lu, thoraksk, oh Ang e rad Lymphekt, So
27.44.99↔	Radikale Exzision einer Läsion an der Lippe, sonstige	32.41.20↔	Lobekt an d Lu, thorakoskopisch, mit radikaler Lymphekt
27.49.00↔	Sonstige Exzision in der Mundhöhle, n.n.bez.	32.42.00↔	Lobektomie an der Lunge, offen chirurgisch, n.n.bez.
27.49.10↔	Exzision an der Wange	32.42.10↔	Lbkt an d L, offn chr, oh Ang e rd Lymphkt, n.n.bez.
27.49.11↔	Exzision am Mundboden	32.42.11↔	Lbkt an L, offn chr, oh Ang rd Lymphkt, oh brnchpl o angiopl Erw
27.49.99↔	Sonstige Exzision in der Mundhöhle, sonstige	32.42.12↔	Lbkt an d L, offn chr, oh Ang e rd Lymphkt, m brnchpl Erw
27.53↔	Verschluss einer Fistel im Mund	32.42.13↔	Lbkt an d L, offn chr, oh Ang e rd Lymphkt, m angiopl Erw
27.54.00↔	Plastische Rekonstruktion e (angeb) Lips, n.n.bez.	32.42.14↔	Lbkt an L, offn chr, oh Ang rd Lymphkt, m brnchpl&angiopl Erw
27.54.10↔	Lippenplastik einer (angeborenen) Lippenspalte	32.42.19↔	Lobekt an d Lu, offen chir, oh Ang e rad Lymphekt, So
27.54.11↔	Sekundäroperation einer (angeborenen) Lippenspalte	32.42.20↔	Lobekt an d Lu, offen chir, m radik Lymphekt, n.n.bez.
27.54.99↔	Plastische Rekonstruktion e (angeb) Lips, sonstige	32.42.21↔	Lbkt an d L, offn chr, m rdk Lymphkt, oh brnchpl o angiopl Erw
27.55.10↔	Kleinfächiges Vollhauttransplantat an Lippe und Mund	32.42.22↔	Lbkt an d L, offn chr, m rdk Lymphkt, m brnchpl Erw
27.55.20↔	Großfächiges Vollhauttransplantat an Lippe und Mund	32.42.23↔	Lbkt an d L, offn chr, m rdk Lymphkt, m angiopl Erw
27.56.00↔	Sonstiges Hauttransplantat an Lippe und Mund, n.n.bez.	32.42.24↔	Lbkt an d L, offn chr, m rdk Lymphkt, m brnchpl u angiopl Erw
27.56.10↔	Kleinfächiges Spalthauttransplantat an Lippe und Mund	32.42.29↔	Lobekt an d Lu, offen chir, m radik Lymphekt, sonstige
27.56.20↔	Großfächiges Spalthauttransplantat an Lippe und Mund	32.42.30↔	Lobektomie an der Lunge, erweitert
27.56.30↔	Kleinfächige heterologe Hauttransplantation an die Lippe	32.42.40↔	Lobektomie an der Lunge, Bilobektomie, n.n.bez.
27.56.40↔	Grossfächig heterologe Hauttransplantation an die Lippe	32.42.41↔	Lobekt an d Lu, Bilobekt, ohne bronchopl o angiopl Erw
27.56.50↔	Kleinfächige homologe Hauttransplantation an die Lippe	32.42.42↔	Lobektomie an d Lunge, Bilobekt, mit bronchopl Erw
27.56.60↔	Grossfächig homologe Hauttransplantation an die Lippe	32.42.43↔	Lobektomie an d Lunge, Bilobekt, mit angiopl Erw
27.56.99↔	Sonstiges Hauttransplantat an Lippe und Mund, sonstige	32.42.44↔	Lobekt an d Lu, Bilobekt, mit bronchopl und angiopl Erw
27.57.10↔	Anbr e fr mikrovaskanast Transplantats an Lip und Mund	32.42.49↔	Lobektomie an der Lunge, Bilobektomie, sonstige
27.58↔	Rv e gstielt o fr Lp o fr Hautm splntts an Lp u Mnd	32.49↔	Sonstige Lobektomie an der Lunge
27.59.00↔	Sonstige plastische Rekonstruktion an Lippe und Mund, n.n.bez.	32.50↔	Thorakoskopische Pneumonektomie
27.59.10↔	Kleinfächiges temporäres Haut-Regenerationsgraft an die Lippe	32.59↔	Exzision der Lunge, n.n.bez.
27.59.11↔	Grossfächiges temporäres Haut-Regenerationsgraft an die Lippe	32.6↔	Radikale Dissektion von Thoraxstrukturen
27.59.20↔	Klfl Weichteildeckung d kult Keratinozyten an d Lippe	32.9↔	Sonstige Exzision an der Lunge
27.59.21↔	Grofl Weichteildeckung d kult Keratinozyten an d Lippe	33.0↔	Inzision an einem Bronchus
27.59.30↔	Klfl temp Weichteildeckung d Komb mehr Verf an d Lip	33.25↔	Offene Bronchusbiopsie
27.59.31↔	Grossfächige temp Weichtd d Komb mehr Verf an d Lip	33.41↔	Naht eines Bronchusrisses
27.59.40↔	So Plast Reko an Lip und Mund m fr mikrovaskanast Tx	33.42↔	Verschluss einer Bronchusfistel
27.59.41↔	Sonstige Plast Reko an Lip und Mund m gestielt Fernl	33.43↔	Verschluss einer Lungenverletzung
27.59.50↔	Lappenstiēldurchtrennung nach Hautplastik an der Lippe	33.48↔	Sonstige und plastische Rekonstruktion an einem Bronchus
27.59.60↔	Einsetzen eines Gewebeexpanders an der Lippe	33.49↔	Sonstige und plastische Rekonstruktion an der Lunge
27.59.99↔	Sonstige plastische Rekonstruktion an Lippe und Mund, sonstige	33.71.00↔	End Einsetz o Ersetz von Bronchialventil(en), n.n.bez.
27.99↔	Sonstige Operationen in der Mundhöhle	33.71.10↔	Endoskopisches Einsetzen von Bronchialventil(en), n.n.bez.
30.22.00↔	Chordektomie, n.n.bez.	33.71.11↔	Endoskopisches Einsetzen von Bronchialventil(en), ein Ventil
30.22.10↔	Chordektomie, endolaryngeal	33.71.12↔	Endoskopisches Einsetzen von Bronchialventil(en), zwei Ventile
30.22.11↔	Chordektomie, durch Thyreotomie	33.71.13↔	Endoskopisches Einsetzen von Bronchialventil(en), drei Ventile
30.22.99↔	Chordektomie, sonstige	33.71.14↔	Endoskopisches Einsetzen von Bronchialventil(en), vier Ventile
31.61↔	Naht einer Rissverletzung am Larynx	33.71.15↔	End Einsetz von Bronchialventil(en), 5 und mehr Ventile
31.62↔	Verschluss einer Larynxfistel	33.71.20↔	Endoskopisches Ersetzen von Bronchialventil(en), n.n.bez.
31.63↔	Revision einer Laryngostomie	33.71.21↔	Endoskopisches Ersetzen von Bronchialventil(en), ein Ventil
31.64↔	Versorgung einer Larynxfraktur	33.71.22↔	Endoskopisches Ersetzen von Bronchialventil(en), zwei Ventile
31.72↔	Verschluss einer äusseren trachealen Fistel	33.71.23↔	Endoskopisches Ersetzen von Bronchialventil(en), drei Ventile
31.73↔	Verschluss einer anderen trachealen Fistel	33.71.24↔	Endoskopisches Ersetzen von Bronchialventil(en), vier Ventile
31.92↔	Lösung von Adhäsionen an Trachea oder Larynx	33.71.25↔	End Ersetz von Bronchialventil(en), 5 und mehr Ventile
31.98↔	Sonstige Operationen am Larynx	33.71.99↔	End Einsetz o Ersetz von Bronchialventil(en), sonstige
32.09.00↔	So Lok Exz o Destr von Lās o Gew an e Bronch, n.n.bez.	33.79↔	Endoskop Impl sonst Bronchialvorricht
32.09.10↔	So Lok Exz o Destr v Lās o Gew an e Bronch, d Thorakot	33.92↔	Ligatur eines Bronchus
32.09.20↔	S Lk Exz o Dstr v Lās o Gw an e Brnch, d Thrkskpie	33.98↔	Sonstige Operationen an einem Bronchus
32.09.99↔	So Lok Exz o Destr von Lās o Gew an e Bronch, So	33.99↔	Sonstige Operationen an der Lunge
32.1x.00↔	Sonstige Exzision an einem Bronchus, n.n.bez.	34.51↔	Dekortikation der Lunge
32.1x.10↔	Sonstige Exzision an einem Bronchus, Bifurkationsresektion	34.52↔	Thorakoskopische Dekortikation der Lunge
32.1x.20↔	So Exz an e Bronch, Rev e Bronchusstumpfinsuffizien	34.59.00↔	Sonstige Exzision an der Pleura, n.n.bez.
32.1x.99↔	Sonstige Exzision an einem Bronchus, sonstige	34.59.10↔	Sonstige Exzision an der Pleura, thorakoskopische Pleurektomie
32.24↔	Perkutane Exzision von Läsion oder Gewebe an der Lunge	34.59.20↔	Sonstige Exzision an der Pleura, offen chirurgische Pleurektomie
32.30↔	Thorakoskopische Segmentresektion der Lunge	34.59.99↔	Sonstige Exzision an der Pleura, sonstige
		34.71↔	Naht einer Brustwandverletzung
		34.72↔	Verschluss einer Thorakostomie

34.73↔	Verschluss anderer Thoraxfisteln	42.81.60↔	Enstz u Wchs e slbpx Prth (prm Tb) i D Ösphgs, lprsk
34.79.00↔	Sonstige plastische Rekonstruktion an der Brustwand, n.n.bez.	42.81.61↔	Enstz u Wchs v 2 slbpx Prth (prm Tb) i D Ösphgs, lprsk
34.79.10↔	So Plast Reko an d Bruw, sek Verschluss e Thorakotomie	42.81.62↔	Enstz u Wchs v mhr als 2 slbpx Prth (prm Tb) i D Ösphgs, lprsk
34.79.20↔	So Plast Reko an d Bruw, Stabilisierung, offen chir	42.82↔	Naht einer Ösophagus-Verletzung
34.79.30↔	Sonstige Plast Reko an d Bruw, off Rep e Sternumfraktur	42.83↔	Verschluss einer Ösophagostomie
34.79.40↔	So Plast Reko an d Bruw, Knochenplastik und Knochtx	42.85↔	Plastische Rekonstruktion an einer Ösophagusstenose
34.79.99↔	Sonstige plastische Rekonstruktion an der Brustwand, sonstige	42.87↔	Sonstiges Transplantat am Ösophagus
39.42↔	Revision eines arteriovenösen Shunts zur Hämodialyse	42.89↔	Sonstige Rekonstruktion am Ösophagus
40.29.00↔	Einfache Exzision einer anderen lymphatischen Struktur, n.n.bez.	43.0↔	Gastrotomie
40.29.10↔	Exzision eines mediastinalen Lymphknotens, n.n.bez.	43.5↔	Partielle Gastrektomie mit Anastomose zum Ösophagus
40.29.11↔	Exzision eines mediastinalen Lymphknotens, offen chirurgisch	43.6x.00↔	Partielle Gastrektomie mit Anastomose zum Duodenum, n.n.bez.
40.29.12↔	Exzision eines mediastinalen Lymphknotens, thorakoskopisch	43.6x.10↔	Prt Gstrkt m Anst z Duod, Pylrsrsktion m Anst z Duod
40.29.19↔	Exzision eines mediastinalen Lymphknotens, sonstige	43.6x.20↔	Partielle Gastrektomie mit Anastomose zum Duodenum, Billroth I
40.29.20↔	Exzision eines paraaortalen Lymphknotens	43.6x.99↔	Partielle Gastrektomie mit Anastomose zum Duodenum, sonstige
40.29.30↔	Exzision eines iliakalen Lymphknotens	43.7x.00↔	Partielle Gastrektomie mit Anastomose zum Jejunum, n.n.bez.
40.29.70↔	Exzision eines Lymphangioms oder Hygroma cysticum	43.7x.10↔	Prt Gstrkt m Anst z Jjn, Prt Gstrkt (2/3Rs) m Anst z Jjn
40.29.80↔	Exz mehrerer abd Lymphknst (mit Leberbiop), n.n.bez.	43.7x.20↔	Prt Gstrkt m Anst z Jjn, Prt Gstrkt (4/5Rs) m Anst z Jjn
40.29.81↔	Exz mhr abd Lymphknstt (m Lbrbiop), offn chr [StgLprt]	43.7x.99↔	Partielle Gastrektomie mit Anastomose zum Jejunum, sonstige
40.29.82↔	Exz mhr abd Lymphknstt (m Lbrbiop), lprsk [StgLprskpie]	43.81↔	Partielle Gastrektomie mit Dünndarmtransposition
40.29.89↔	Exz mehrerer abd Lymphknst (mit Leberbiop), sonstige	43.89.00↔	Sonstige partielle Gastrektomie, n.n.bez.
40.29.99↔	Einfache Exzision einer anderen lymphatischen Struktur, sonstige	43.89.10↔	Sonstige partielle Gastrektomie, Segmentresektion des Magens
42.10↔	Ösophagostomie, n.n.bez.	43.89.20↔	S Prt Gstrkt, Bliopnkr Dvrs d Mgns n Scpnr, offn chr
42.11↔	Zervikale Ösophagostomie	43.89.21↔	S Prt Gstrkt, Bliopnkr Dvrs d Mgns n Scpnr, lprsk
42.12↔	Exteriorisation einer ösophagealen Tasche	43.89.30↔	S Prt Gstrkt, Bliopnkr Dvrs d Mgns m DuodSwtch, offn chr
42.19↔	Sonstige Fistulisierung des Ösophagus nach aussen	43.89.31↔	S Prt Gstrkt, Bliopnkr Dvrs d Mgns m DuodSwtch, lprsk
42.40↔	Ösophagektomie, n.n.bez.	43.89.40↔	Sonstige Part Gastrekt, Sleeve resection, offen chir
42.41.00↔	Partielle Ösophagektomie, n.n.bez.	43.89.41↔	Sonstige partielle Gastrekt, Sleeve resection, laparask
42.41.10↔	Partielle Ösophagektomie ohne Wiederherstellung der Kontinuität	43.89.50↔	S Prt Gstrkt, DuodSwtch n Sleeve rs (Zweiteingr), offn chr
42.41.20↔	Partielle Ösophagektomie mit Wiederherstellung der Kontinuität	43.89.51↔	S Prt Gstrkt, DuodSwtch n Sleeve rs (Zweiteingr), lprsk
42.41.99↔	Partielle Ösophagektomie, sonstige	43.89.90↔	So Part Gastrekt, So atypische Part Gastrekt
42.42.00↔	Totale Ösophagektomie, n.n.bez.	43.89.99↔	Sonstige partielle Gastrektomie, sonstige
42.42.10↔	Totale Ösophagektomie, ohne Wiederherstellung der Kontinuität	43.91↔	Totale Gastrektomie mit intestinaler Interposition
42.42.20↔	Tot Ösophagektomie, m Wiedhst d Kont, transmediastinal	43.99↔	Sonstige totale Gastrektomie
42.42.21↔	Tot Ösophagektomie, m Wiedhst d Kont, thorakoabdominal	44.11↔	Transabdominale Gastroskopie
42.42.29↔	Tot Ösophagektomie, m Wiedhst d Kont, So Zugang	44.29↔	Sonstige Pyloroplastik
42.42.99↔	Totale Ösophagektomie, sonstige	44.5x.00↔	Revision einer Magenanastomose, n.n.bez.
42.51.00↔	Intrathorakale Ösophagoösophagostomie, n.n.bez.	44.5x.10↔	Rev e Magen Anast, Rev e Magen Anast na Billroth I u IIOp
42.51.10↔	Intrthr Össtom, Rk Öspssg b Atrsie Verskng östrach Fist	44.5x.20↔	Rv e Mgnnst, Rv e Mgnnst n RouxYOp o m intstnlr Intps
42.51.99↔	Intrathorakale Ösophagoösophagostomie, sonstige	44.5x.99↔	Revision einer Magenanastomose, sonstige
42.52↔	Intrathorakale Ösophagogastrostomie	45.27↔	Intestinale Biopsie an nicht näher bezeichneter Stelle
42.53↔	Intrathor ÖsophAnast mit IntPos von Dünndarm	50.14↔	Laparoskopische Leberbiopsie
42.54↔	Sonstige intrathorakale Ösophagoenterostomie	53.51↔	Operation einer Narbenhernie
42.55↔	Intrathor ÖsophAnast mit IntPos von Dickdarm	53.61↔	Operation einer Narbenhernie mit Transplantat oder Prothese
42.56↔	Sonstige intrathorakale Ösophagokolostomie	54.11↔	Probelaparotomie
42.58↔	Intrathorakale Ösophagus Anastomose mit anderer Interposition	54.12.00↔	Wiedereröffnung einer kürzlichen Laparotomie, n.n.bez.
42.59↔	Sonstige intrathorakale Ösophagus Anastomose	54.12.10↔	Wiedereröffn e kürzlichen Laparot, SecondlookLaparot
42.61↔	Prästernale Ösophagoösophagostomie	54.12.99↔	Wiedereröffnung einer kürzlichen Laparotomie, sonstige
42.62↔	Prästernale Ösophagogastrostomie	54.19.00↔	Sonstige Laparotomie, n.n.bez.
42.63↔	Prästernale Ösophagus Anastomose mit Interposition von Dünndarm	54.19.10↔	Sonstige Laparotomie, Laparotomie mit Drainage
42.64↔	Sonstige prästernale Ösophagoenterostomie	54.19.99↔	Sonstige Laparotomie, sonstige
42.65↔	Prästernale Ösophagus Anastomose mit Interposition von Dickdarm	54.21.00↔	Laparoskopie, n.n.bez.
42.66↔	Sonstige prästernale Ösophagokolostomie	54.21.10↔	Laparoskopie, Diagnostische Laparoskopie
42.68↔	Sonstige prästernale Ösophagus Anastomose mit Interposition	54.21.20↔	Laparoskopie, Zugangsweg f Chir (Ther) Interventionen
42.69↔	Sonstige prästernale Ösophagus Anastomose	54.21.30↔	Laparoskopie, Laparoskopie mit Drainage
42.81.20↔	Enstz u Wchs v e N slbpx Prth (prm Tb) i D Ösphgs, offn chr	54.21.99↔	Laparoskopie, sonstige
42.81.21↔	Enstz u Wchs v 2 N slbpx Prth (prm Tb) i D Ösphgs, offn chr	54.23↔	Biopsie am Peritoneum
42.81.22↔	Enstz&Wchs v mhr als 2N slbpx Prth (prm Tb) i D Ösphgs, offn chr	54.61↔	Wiederverschluss einer postoperativen abdominalen Wunddehiszenz
42.81.30↔	Enstz u Wchs v e N slbpx Prth (prm Tb) i D Ösphgs, lprsk	54.62↔	Verzögerter Verschluss einer granulierenden Abdominalwunde
42.81.31↔	Enstz u Wchs v 2 N slbpx Prth (prm Tb) i D Ösphgs, lprsk	54.63.00↔	Sonstige Naht an der Bauchwand, n.n.bez.
42.81.32↔	Enstz u Wchs v mhr als 2 N slbpx Prth (prm Tb) i D Ösphgs, lprsk	54.63.10↔	Sonstige Nht an d Bauchw, Nht e Verletzung an d Bauchw
42.81.42↔	Enstz u Wchs v mhr als 2 slbpx Prth (prm Tb) i D Ösphgs, endsk	54.63.99↔	Sonstige Naht an der Bauchwand, sonstige
42.81.50↔	Enstz u Wchs e slbpx Prth (prm Tb) i D Ösphgs, offn chr	54.92↔	Entfernen eines Fremdkörpers aus der Peritonealhöhle
42.81.51↔	Enstz u Wchs v 2 slbpx Prth (prm Tb) i D Ösphgs, offn chr	54.99.00↔	Sonstige Operationen in der Abdominal-Region, n.n.bez.
42.81.52↔	Enstz&Wchs v mhr als 2slbpx Prth (prm Tb) i D Ösphgs, offn chr	54.99.10↔	Einsatz eines Klammernahtgerätes, n.n.bez.
		54.99.11↔	Einsatz eines zirkulären Klammernahtgerätes, offen chirurgisch
		54.99.12↔	Ens e zrklärm Klmmrnhtrgräts, übr vrbsthnd Körpröfnngn

54.99.13↔	Einsatz eines linearen Klammernahtgerätes, offen chirurgisch	84.03.10↔	HandAmput, Komplette HandAmput an Handwur o Mitthand
54.99.14↔	Einsatz eines linearen Klammernahtgerätes, laparoskopisch	84.03.99↔	Hand-Amputation, sonstige
54.99.19↔	Einsatz eines Klammernahtgerätes,sonstige	84.04↔	Handgelenks-Exartikulation
54.99.20↔	Art d verwendeten Mat f Gewers und Gewerst, n.n.bez.	84.05↔	Vorderarm-Amputation
54.99.21↔	Nicht resorbierbares Material ohne Beschichtung	84.06↔	Ellbogen-Exartikulation
54.99.22↔	Nicht resorbierbares Material mit antimikrobieller Beschichtung	84.07↔	Oberarm-Amputation
54.99.23↔	Nicht resorbierbares Material mit Titanbeschichtung	84.08↔	Schultergelenk-Exartikulation
54.99.24↔	Nicht resorbierbares Material, mit sonstiger Beschichtung	84.09↔	Interthorakoskapuläre Amputation
54.99.25↔	Composite-Material	84.10↔	Amputation der unteren Extremität, n.n.bez.
54.99.26↔	(Teil-) resorbierbares Material, synthetisch	84.11↔	Zehenamputation
54.99.27↔	(Teil-) resorbierbares Material, biologisch	84.12↔	Amputation durch Fuss
54.99.29↔	Art d verwendeten Mat f Gewers und Gewerst, sonstige	84.13↔	Exartikulation im Sprunggelenk
54.99.30↔	S Op i d AbdRg, Rs v Gw i d Bauchrg oh schr Orgnuordnung	84.14↔	Transmalleoläre Amputation im Sprunggelenk
54.99.40↔	So Op i d AbdReg, Rev e kutperit Fistel (Kathverwsys)	84.15↔	Sonstige Unterschenkel-Amputation
54.99.41↔	S Op i d AbdRg, Entf o Vrschl e ktptr Fstl (Kthvrwsys)	84.16↔	Knie-Exartikulation
54.99.50↔	So Op i d AbdReg, Anl e temp Bauchwandverschluss	84.17↔	Oberschenkel-Amputation
54.99.60↔	Sonstige Operationen in der Abdominal-Region, Lumbotomie	84.18↔	Hüft-Exartikulation
54.99.61↔	Sonstige Operationen in der Abdominal-Region, Relumbotomie	84.19↔	Abdominopelvine Amputation
54.99.99↔	Sonstige Operationen in der Abdominal-Region, sonstige	84.3x.00↔	Revision eines Amputationsstumpfes, n.n.bez.
62.3x.00↔	Einseitige Orchidektomie, n.n.bez.	84.3x.10↔	Revision eines Amputationsstumpfes, Schulter- und Oberarmregion
62.3x.10↔	Einseitige Orchidektomie, skrotal, ohne Epidymektomie	84.3x.11↔	Revision eines Amputationsstumpfes, Unterarmregion
62.3x.11↔	Einseitige Orchidektomie, skrotal, mit Epidymektomie	84.3x.12↔	Revision eines Amputationsstumpfes, Handregion
62.3x.20↔	Einseitige Orchidektomie, Inguinalhoden, ohne Epidymektomie	84.3x.13↔	Revision eines Amputationsstumpfes, Untere Extremität
62.3x.21↔	Einseitige Orchidektomie, Inguinalhoden, mit Epidymektomie	84.3x.19↔	Revision eines Amputationsstumpfes, Andere Lokalisation
62.3x.30↔	Einseitige Orchidektomie, Abdominalhoden, offen chirurgisch	84.3x.99↔	Revision eines Amputationsstumpfes, sonstige
62.3x.31↔	Einseitige Orchidektomie, Abdominalhoden, laparoskopisch	84.91↔	Amputation, n.n.bez.
62.3x.40↔	Einseitige Orchidektomie, radikal	85.82↔	Spalthauttransplantat an die Mamma
62.3x.99↔	Einseitige Orchidektomie, sonstige	85.83↔	Vollhauttransplantat an die Mamma
62.41↔	Entfernen beider Hoden im gleichen Eingriff	85.87.11↔	Plastische Rekonstruktion d Brustwarz d Hauttx
62.42↔	Entfernen eines belassenen Hodens	86.22.00†↔	Débr von Wunde, Infekt oder Verbrennung d Exz, n.n.bez.
62.61↔	Naht einer Hodenverletzung	86.22.10↔	Grfl Débr v Wnd, Infkt o Vrbr d Exz a Kpf (auss Lp u Mnd)
62.69↔	Sonstige plastische Rekonstruktion am Hoden	86.22.17↔	Grfl Débr v Wnd, Infkt o Vrbr d Exz an d Leist u Gnrg
64.0↔	Zirkumzision	86.22.18↔	Grfl Débr v Wnd, Infkt o Vrbr d Exz an d unt Extrm
64.3x.00↔	Amputation des Penis, n.n.bez.	86.22.19↔	Grofl Débr v Wunde, Infekt o Vrbr d Exz an and Lok
64.3x.10↔	Amputation des Penis, partiell	86.22.20↔	Grfl Débr v Wnd,Infkt o Vrbr Exz m Enl Mdträg a Kpf(auss Lp)
64.3x.11↔	Amputation des Penis, total	86.22.27↔	Grfl Débr v Wnd,Infkt o Vrbr d Exz m Enl Mdträg an Leist u Gnrg
64.3x.12↔	Amputation des Penis, Emaskulation	86.22.28↔	Grfl Débr v Wnd,Infkt o Vrbr Exz m Enl Mdträg an unt Extrm
64.3x.99↔	Amputation des Penis, sonstige	86.22.29↔	Grfl Débr v Wnd, Infkt o Vrbr d Exz m Enl e Mdträg an and Lk
64.41↔	Naht einer Penisverletzung	86.22.30†↔	Abtragen einer Hautblase bei Verbrennungen und Verätzungen
64.42↔	Lösung einer Chorda des Penis	86.22.40↔	Epszial Nkrsktmie o tngntial Exz b Vrbrmnngn u Vrätznngn
64.43↔	Konstruktion eines Penis	86.22.90†↔	S Débr v Wnd, Infkt o Vrbr d Exz a Kpf (auss Lp u Mnd)
64.44.00↔	Rekonstruktion des Penis, n.n.bez.	86.22.97†↔	S Débr v Wnd, Infkt o Vrbr d Exz an d Leist u Gnrg
64.44.10↔	Rekonstruktion des Penis, Streckung des Penischaftes	86.22.98†↔	So Débr v Wunde, Infekt o Vrbr d Exz an d unt Extrem
64.44.11↔	RkPns, Krrpnskrfln Trnsp/e vgrbrnbn Pns (nceald pns/bried pns)	86.22.99†↔	Débr von Wunde, Infekt oder Verbrennung d Exz, sonstige
64.44.99↔	Rekonstruktion des Penis, sonstige	86.25.00↔	Dermabrasion, n.n.bez.
64.45↔	Reimplantation des Penis	86.25.10↔	Kleinfächige Dermabrasion
64.49↔	Sonstige plastische Rekonstruktion am Penis	86.25.20↔	Großfächige Dermabrasion
76.64↔	Sonstige orthognathische Chirurgie an der Mandibula	86.25.99↔	Dermabrasion, sonstige
83.43.00↔	Exzision von Muskel oder Faszie zur Transplantation, n.n.bez.	86.28†↔	Débridement von Wunde, Infektion oder Verbrennung ohne Exzision
83.43.10↔	Exz von M o Fasz zur Tx, Entn e myokutanen Lp zur Tx	86.4x.00↔	Radikale Exzision einer Hautläsion, n.n.bez.
83.43.11↔	Exz v M o Fasz z Tx, Entn e osteom o osteofasz Lp z Tx	86.4x.10↔	Radikale Exz e Hautlās a Kopf mit histgr Kontrolle
83.43.12↔	Exz v M o Fsz z Tx, Entn e snst Lppntx m mkrvsk Anst aus M o Fsz	86.4x.11↔	Radikale Exz e Hautlās d Halses mit histgr Kontrolle
83.43.99↔	Exzision von Muskel oder Faszie zur Transplantation, sonstige	86.4x.13↔	Rad Exz e Hautlās an Unterarm und Hand m histgr Kontr
83.45.00↔	Sonstige Myektomie, n.n.bez.	86.4x.17↔	Rd Exz e Hautlās an Leist u Gnrg u Gsäß m histgr Kontr
83.45.10↔	Sonstige Myektomie, Kopf und Hals	86.4x.18↔	Radikale Exz e Hautlās d unteren Extrem m histgr Kontr
83.45.11↔	Sonstige Myektomie, Schulter und Axilla	86.4x.19↔	Radikale Exz e Hautlās and Lok mit histgr Kontr
83.45.12↔	Sonstige Myektomie, Oberarm und Ellenbogen	86.4x.20↔	Rad Exz e Hautlās a Kopf m Tx o Transp von Haut
83.45.13↔	Sonstige Myektomie, Unterarm	86.4x.21↔	Rad Exz e Hautlās d Halses m Tx o Transp von Haut
83.45.14↔	Sonstige Myektomie, Brustwand, Bauch und Rücken	86.4x.22↔	Rd Exz e Hautlās an Schl t Axll m Tx o Trnsp v Haut
83.45.15↔	Sonstige Myektomie, Leisten- und Genitalregion und Gesäss	86.4x.23↔	Rad Exz e Hautlās an Oba u Ellb m Tx o Transp von Haut
83.45.16↔	Sonstige Myektomie, Untere Extremität	86.4x.24↔	Rad Exz e Hautlās d Unterarmes m Tx o Transp von Haut
83.45.19↔	Sonstige Myektomie, Andere Lokalisation	86.4x.25↔	Rad Exz e Hautlās d Hand m Tx o Transp von Haut
83.45.99↔	Sonstige Myektomie, sonstige	86.4x.26↔	Rad Exz e Hautlās an Bruw u Rücken m Tx o Transp v Haut
83.92↔	Einsetzen oder Ersetzen eines Skelettmuskelstimulators	86.4x.27↔	Rad Exz e Hautlās an d Bauchreg m Tx o Transp von Haut
83.93↔	Entfernen eines Skelettmuskelstimulators	86.4x.28↔	Rad Exz e Hautlās d Leist u Genreg m Tx o Transp v Haut
84.00↔	Amputation an der oberen Extremität, n.n.bez.	86.4x.29↔	Rad Exz e Hautlās and Lok m Tx o Transp von Haut
84.01↔	Amput und Exartikulat an e Fing (ausgen am Daum)	86.4x.2a↔	Rad Exz e Hautlās a Gesäß m Tx o Transp von Haut
84.02↔	Amputation und Exartikulation am Daumen	86.4x.2b↔	Rad Exz e Hautlās d unt Extrem m Tx o Transp von Haut
84.03.00↔	Hand-Amputation, n.n.bez.		

86.4x.30↔	Mkrgr Chr a Schnllschnnt (Mhs' Mcrgrphc Srgr)	86.69.25↔	Großflächige Spalthauttransplantation an Brustwand und Rücken
86.4x.31↔	Mkrgr Chr a Prfnnschnnt (3DHstlgie n Tübngr Mthd)	86.69.26↔	Großflächige Spalthauttransplantation an die Bauchregion
86.4x.99↔	Radikale Exzision einer Hautläsion, sonstige	86.69.27↔	Groß Spalthauttransplantation an d Leisten und Genreg
86.60↔	Freies Hauttransplantat, n.n.bez.	86.69.28↔	Großflächige Spalthauttransplantation an das Gesäß
86.63.00↔	Vollhauttransplantat an andere Lokalisationen, n.n.bez.	86.69.29↔	Großflächige Spalthauttransplantation an andere Lokalisation
86.63.10↔	Kleinfl VollhautTx an D Kopf (auss Lip und Mund)	86.69.2a↔	Groß Spalthauttransplantation an Os und Unterschenkel
86.63.11↔	Kleinflächiges Vollhauttransplantat an den Hals	86.69.2b↔	Großflächige Spalthauttransplantation an den Fuß
86.63.12↔	Kleinflächiges Vollhauttransplantat an Schulter und Oberarm	86.69.99↔	Sonstige Hauttransplantation an andere Lokalisationen, sonstige
86.63.13↔	Kleinflächiges Vollhauttransplantat an den Unterarm	86.91↔	Exzision von Haut zur Transplantation
86.63.15↔	Kleinfl Vollhauttransplantat an Bruw, Bauch und Rücken	86.94.00↔	Enstz/ErstzPlsgnrtNeurstmLeit, N spzf ob auflb, n.n.bz.
86.63.16↔	Kleinfl Vollhauttransplantat an d Leisten und Genreg	86.94.10↔	Enstz v Plsgnrt e intrkr Neurstm m einz Leit, N wiedrauf
86.63.17↔	Kleinflächiges Vollhauttransplantat an das Gesäß	86.94.11↔	Enstz v Plsgnrt e epd Neurstm m einz Leit, N wiedrauf
86.63.18↔	Kleinfl Vollhauttransplantat an Os und Unterschenkel	86.94.12↔	Enstz v Plsgnrt e prph Neurstm m einz Leit, N wiedrauf
86.63.19↔	Kleinflächiges Vollhauttransplantat an andere Lokalisation	86.94.20↔	Erstz v Plsgnrt e intrkr Neurstm m einz Leit, N wiedrauf
86.63.1a↔	Kleinflächiges Vollhauttransplantat an den Fuß	86.94.21↔	Erstz v Plsgnrt e epd Neurstm m einz Leit, N wiedrauf
86.63.29↔	Großflächiges Vollhauttransplantat an andere Lokalisation	86.94.22↔	Erstz v Plsgnrt e prph Neurstm m einz Leit, N wiedrauf
86.63.99↔	Vollhauttransplantat an andere Lokalisation, sonstige	86.94.99↔	Enstz/ErstzPlsgnrtNeurstmLeit, N spzfert ob auflb
86.69.00↔	Sonstige Hauttransplantation an andere Lokalisationen, n.n.bez.	86.95.00↔	Enstz/ErstzPlsgnrtNeurstmDpp Leit, N spzf ob auflb, n.n.bz.
86.69.10↔	Klfl Spalthauttx an D Kopf (auss Lip und Mund)	86.95.10↔	Enstz v Plsgnrt e intrkr Neurstm, MhrKnl Syst, N wiedrauf
86.69.11↔	Kleinflächige Spalthauttransplantation an den Hals	86.95.11↔	Enstz v Plsgnrt e epd Neurstm, MhrKnl Syst, N wiedrauf
86.69.12↔	Kleinflächige Spalthauttransplantation an Schulter und Oberarm	86.95.12↔	Enstz v Plsgnrt e prph Neurstm, MhrKnl Syst, N wiedrauf
86.69.13↔	Kleinflächige Spalthauttransplantation an den Unterarm	86.95.20↔	Erstz v Plsgnrt e intrkr Neurstm, MhrKnl Syst, N wiedrauf
86.69.14↔	Kleinflächige Spalthauttransplantation an die Hand	86.95.21↔	Erstz v Plsgnrt e epd Neurstm, MhrKnl Syst, N wiedrauf
86.69.15↔	Kleinflächige Spalthauttransplantation an Brustwand und Rücken	86.95.22↔	Erstz v Plsgnrt e prph Neurstm, MhrKnl Syst, N wiedrauf
86.69.16↔	Kleinflächige Spalthauttransplantation an der Bauchregion	86.95.99↔	Enstz o Erstz v Plsgnrt e Neurstm m dpp Leit, N spzf ob auflb, S
86.69.17↔	Klfl Spalthauttransplantation an d Leisten und Genreg	86.97↔	Einsetzen aufladb Neurostim, aufladb, 1L
86.69.18↔	Klfl Spalthauttransplantation an Os und Unterschenkel	86.98.00↔	Enstz o Erstz v auflb Plsgnrt e Neurstm m dpp Leit, n.n.bz.
86.69.19↔	Kleinflächige Spalthauttransplantation an andere Lokalisation	86.98.10↔	Enstz v auflb Plsgnrt e intrkr Neurstm, Mhrksys
86.69.1a↔	Kleinflächige Spalthauttransplantation an den Fuß	86.98.11↔	Einsetz v auflb Pulsgenerat e epid Neurostim, Mehrksys
86.69.20↔	Groß Spalthauttx an D Kopf (auss Lip und Mund)	86.98.12↔	Enstz v auflb Plsgnrt e prph Neurstm, Mhrksys
86.69.21↔	Großflächige Spalthauttransplantation an den Hals	86.98.20↔	Erstz v auflb Plsgnrt e intrkr Neurstm, Mhrksys
86.69.22↔	Großflächige Spalthauttransplantation an Schulter und Oberarm	86.98.21↔	Erstz v auflb Pulsgenerat e epid Neurostim, Mehrksys
86.69.23↔	Großflächige Spalthauttransplantation an den Unterarm	86.98.22↔	Erstz v auflb Plsgnrt e prph Neurstm, Mhrksys
86.69.24↔	Großflächige Spalthauttransplantation an die Hand	86.98.99↔	Enstz o Erstz v auflb Plsgnrt e Neurstm m dpp Leit, S

ADRG Y62

Andere Verbrennungen

Hauptdiagnose in Tabelle Y62-1

DRG Y62A

Andere Verbrennungen, Alter < 6 Jahre oder schwere Verbrennungen

Alter < 6 Jahre oder Hauptdiagnose in Tabelle Y62-2 und Nebendiagnose in Tabelle Y62-3

DRG Y62B

Andere Verbrennungen, Alter > 5 Jahre

Diagnose Y62-1

T20.0	Verbrennung nnbez Grades Kopf u Halses	T21.12	Verbr 1. Grades des Rumpfes: ThorW m Ausn BrDrül-warze
T20.1	Verbrennung 1. Grades des Kopfes u des Halses	T21.13	Verbrennung 1. Grades des Rumpfes: Bauchdecke
T20.20	Verbrennung Grad 2a des Kopfes und des Halses	T21.14	Verbrennung 1. Grades des Rumpfes: Rücken [jeder Teil]
T20.21	Verbrennung Grad 2b des Kopfes und des Halses	T21.15	Verbrennung 1. Grades des Rumpfes: (Äußeres) Genitale
T20.3	Verbrennung 3. Grades des Kopfes und des Halses	T21.19	Verbrennung 1. Grades des Rumpfes: Sonstige Teile
T20.4	Verätzung nnbez Grades des Kopfes und des Halses	T21.20	Verbrennung Grad 2a des Rumpfes: Teil nnbez
T20.5	Verätzung 1. Grades des Kopfes und des Halses	T21.21	Verbrennung Grad 2a des Rumpfes: Brustdrüse [Mamma]
T20.60	Verätzung Grad 2a des Kopfes und des Halses	T21.22	Verbr Grad 2a des Rumpfes: ThorW m Ausn BrDrül-warze
T20.61	Verätzung Grad 2b des Kopfes und des Halses	T21.23	Verbrennung Grad 2a des Rumpfes: Bauchdecke
T20.7	Verätzung 3. Grades des Kopfes und des Halses	T21.24	Verbrennung Grad 2a des Rumpfes: Rücken [jeder Teil]
T21.00	Verbrenn nnbez Gr Rumpf, Teil nnbez	T21.25	Verbrennung Grad 2a des Rumpfes: (Äußeres) Genitale
T21.01	Verbrennung nnbez Grades Rumpf: Brustdrüse [Mamma]	T21.29	Verbrennung Grad 2a des Rumpfes: Sonstige Teile
T21.02	Verbr nnbez Gr des Rumpfes: ThorW m Ausn BrDrül-warze	T21.30	Verbrennung 3. Grades des Rumpfes: Teil nnbez
T21.03	Verbrennung nnbez Grades Rumpf: Bauchdecke	T21.31	Verbrennung 3. Grades des Rumpfes: Brustdrüse [Mamma]
T21.04	Verbr nnbez Grades des Rumpfes: Rücken [jeder Teil]	T21.32	Verbr 3. Grades des Rumpfes: ThorW m Ausn BrDrül-warze
T21.05	Verbr nnbez Grades des Rumpfes: (Äußeres) Genitale	T21.33	Verbrennung 3. Grades des Rumpfes: Bauchdecke
T21.09	Verbrennung nnbez Grades Rumpf: Sonstige Teile	T21.34	Verbrennung 3. Grades des Rumpfes: Rücken [jeder Teil]
T21.10	Verbrennung 1. Grades des Rumpfes: Teil nnbez	T21.35	Verbrennung 3. Grades des Rumpfes: (Äußeres) Genitale
T21.11	Verbrennung 1. Grades des Rumpfes: Brustdrüse [Mamma]	T21.39	Verbrennung 3. Grades des Rumpfes: Sonstige Teile

T21.40	Verätzung nnbez Grades des Rumpfes: Teil nnbez	T22.70	Verätz 3. Gr Schult/Arm, ausgen Handgel/Hand: Teil nnbez
T21.41	Verätzung nnbez Grades des Rumpfes: BrDrü [Mamma]	T22.71	Verätz 3. Gr Schult/Arm, ausgen Handgel/Hand: UA u EILB
T21.42	Verätz nnbez Grades des Rumpfes: ThorW m A BrDrü/-warz	T22.72	Verätz 3. Gr Schult/Arm, ausgen Handg/Hand: (O-)A u Schult
T21.43	Verätzung nnbez Grades des Rumpfes: Bauchdecke	T22.73	Verätz 3. Gr Schult/Arm, ausgen Handg/Hand: Achselhöhle
T21.44	Verätzung nnbez Grades des Rumpfes: Rücken [jeder Teil]	T22.80	Verbr Gr 2b Schult/Arm, ausgen Handgel/Hand: Teil nnbez
T21.45	Verätzung nnbez Grades des Rumpfes: (Äußeres) Genitale	T22.81	Verbr Gr 2b Schult/Arm, ausgen Handgel/Hand: UA u EILB
T21.49	Verätzung nnbez Grades des Rumpfes: Sonstige Teile	T22.82	Verbr Gr 2b Schult/Arm, ausgen Handgel/Hand: (O-)A u Schult
T21.50	Verätzung 1. Grades des Rumpfes: Teil nnbez	T22.83	Verbr Gr 2b Schult/Arm, ausgen Handgel/Hand: Achselhöhle
T21.51	Verätzung 1. Grades des Rumpfes: Brustdrüse [Mamma]	T22.90	Verätz Gr 2b Schult/Arm, ausgen Handgel/Hand: Teil nnbez
T21.52	Verätz 1. Grad Rumpfes: ThorW m Ausn BrDrü/-warz	T22.91	Verätz Gr 2b Schult/Arm, ausgen Handgel/Hand: UA u EILB
T21.53	Verätzung 1. Grades des Rumpfes: Bauchdecke	T22.92	Verätz Gr 2b Schult/Arm, ausgen Handg/Hand: (O-)A u Schult
T21.54	Verätzung 1. Grades des Rumpfes: Rücken [jeder Teil]	T22.93	Verätz Gr 2b Schult/Arm, ausgen Handg/Hand: Achselhöhle
T21.55	Verätzung 1. Grades des Rumpfes: (Äußeres) Genitale	T23.0	Verbrennung nnbez Grades Handgelenk und Hand
T21.59	Verätzung 1. Grades des Rumpfes: Sonstige Teile	T23.1	Verbrennung 1. Grades des Handgelenkes und der Hand
T21.60	Verätzung Grad 2a des Rumpfes: Teil nnbez	T23.20	Verbrennung Grad 2a des Handgelenkes und der Hand
T21.61	Verätzung Grad 2a des Rumpfes: Brustdrüse [Mamma]	T23.21	Verbrennung Grad 2b des Handgelenkes und der Hand
T21.62	Verätz Grad 2a des Rumpfes: ThorW m Ausn BrDrü/-warze	T23.3	Verbrennung 3. Grades des Handgelenkes und der Hand
T21.63	Verätzung Grad 2a des Rumpfes: Bauchdecke	T23.4	Verätzung nnbez Grades des Handgelenkes und der Hand
T21.64	Verätzung Grad 2a des Rumpfes: Rücken [jeder Teil]	T23.5	Verätzung 1. Grades des Handgelenkes und der Hand
T21.65	Verätzung Grad 2a des Rumpfes: (Äußeres) Genitale	T23.60	Verätzung Grad 2a des Handgelenkes und der Hand
T21.69	Verätzung Grad 2a des Rumpfes: Sonstige Teile	T23.61	Verätzung Grad 2b des Handgelenkes und der Hand
T21.70	Verätzung 3. Grades des Rumpfes: Teil nnbez	T23.7	Verätzung 3. Grades des Handgelenkes und der Hand
T21.71	Verätzung 3. Grades des Rumpfes: Brustdrüse [Mamma]	T24.0	Verbrennung nnbez Gr Hüfte/Bein, ausgen Knöchel/Fuß
T21.72	Verätz 3. Grades des Rumpfes: ThorW m Ausn BrDrü/-warz	T24.1	Verbrennung 1. Gr Hüfte/Bein, ausgenommen Knöchel/Fuß
T21.73	Verätzung 3. Grades des Rumpfes: Bauchdecke	T24.20	Verbrennung Gr 2a Hüfte/Bein, ausgenommen Knöchel/Fuß
T21.74	Verätzung 3. Grades des Rumpfes: Rücken [jeder Teil]	T24.21	Verbrennung Gr 2b Hüfte/Bein, ausgenommen Knöchel/Fuß
T21.75	Verätzung 3. Grades des Rumpfes: (Äußeres) Genitale	T24.3	Verbrennung 3. Gr Hüfte/Bein, ausgenommen Knöchel/Fuß
T21.79	Verätzung 3. Grades des Rumpfes: Sonstige Teile	T24.4	Verätzung nnbez Gr Hüfte/Bein, ausgen Knöchel/Fuß
T21.80	Verbrennung Grad 2b des Rumpfes: Teil nnbez	T24.5	Verätzung 1. Gr Hüfte/Bein, ausgenommen Knöchel/Fuß
T21.81	Verbrennung Grad 2b des Rumpfes: Brustdrüse [Mamma]	T24.60	Verätzung Gr 2a Hüfte/Bein, ausgenommen Knöchel/Fuß
T21.82	Verbrennung Grad 2b Rumpf: ThorW m Ausn Brustdr/-warz	T24.61	Verätzung Gr 2b Hüfte/Bein, ausgenommen Knöchel/Fuß
T21.83	Verbrennung Grad 2b des Rumpfes: Bauchdecke	T24.7	Verätzung 3. Gr Hüfte/Bein, ausgenommen Knöchel/Fuß
T21.84	Verbrennung Grad 2b des Rumpfes: Rücken [jeder Teil]	T25.0	Verbrennung nnbez Gr Knöchel/Fuß
T21.85	Verbrennung Grad 2b des Rumpfes: (Äußeres) Genitale	T25.1	Verbrennung 1. Gr Knöchel/Fuß
T21.89	Verbrennung Grad 2b des Rumpfes: Sonstige Teile	T25.20	Verbrennung Gr 2a Knöchel/Fuß
T21.90	Verätzung Grad 2b des Rumpfes: Teil nnbez	T25.21	Verbrennung Gr 2b Knöchel/Fuß
T21.91	Verätzung Grad 2b des Rumpfes: Brustdrüse [Mamma]	T25.3	Verbrennung 3. Gr Knöchel/Fuß
T21.92	Verätzung Grad 2b Rumpf: ThorW m Ausn Brustdr/-warz	T25.4	Verätzung nnbez Gr Knöchel/Fuß
T21.93	Verätzung Grad 2b des Rumpfes: Bauchdecke	T25.5	Verätzung 1. Gr Knöchel/Fuß
T21.94	Verätzung Grad 2b des Rumpfes: Rücken [jeder Teil]	T25.60	Verätzung Gr 2a Knöchel/Fuß
T21.95	Verätzung Grad 2b des Rumpfes: (Äußeres) Genitale	T25.61	Verätzung Gr 2b Knöchel/Fuß
T21.99	Verätzung Grad 2b des Rumpfes: Sonstige Teile	T25.7	Verätzung 3. Gr Knöchel/Fuß
T22.00	Verbr nnbez Gr Schult/Arm, ausgen Handg/Hand: Teil nnbez	T27.2	Verbrennung sonstige Teile Atemwege
T22.01	Verbr nnbez Gr Schult/Arm, ausgen Handg/Hand: UA u EILB	T27.3	Verbrennung der Atemwege, Teil nicht näher bezeichnet
T22.02	Verbr nnbez Gr Schult/Arm, ausg Handg/Hand: (O-)A u Schult	T27.6	Verätzung sonstiger Teile der Atemwege
T22.03	Verbr nnbez Gr Schult/Arm, ausgen Handg/Hand: Achselh	T27.7	Verätzung der Atemwege, Teil nicht näher bezeichnet
T22.10	Verbr 1. Gr Schult/Arm, ausgen Handgel/Hand: Teil nnbez	T28.3	Verbrennung innerer Organe Urogenitaltraktes
T22.11	Verbr 1. Gr Schult/Arm, ausgen Handgel/Hand: UA u EILB	T28.4	Verbrennung sonstiger und nnbez innerer Organe
T22.12	Verbr 1. Gr Schult/Arm, ausgen Handg/Hand: (O-)A u Schult	T28.8	Verätzung innerer Organe des Urogenitaltraktes
T22.13	Verbr 1. Gr Schult/Arm, ausgen Handgel/Hand: Achselhöhle	T28.9	Verätzung sonstiger und nnbez innerer Organe
T22.20	Verbr Gr 2a Schult/Arm, ausgen Handgel/Hand: Teil nnbez	T29.0	Verbrennungen mehrerer Körperregionen nnbez Grades
T22.21	Verbr Gr 2a Schult/Arm, ausgen Handgel/Hand: UA u EILB	T29.1	Verbr mehr Körperreg, wobei höchst Verbr 1. Gr angeg sind
T22.22	Verbr Gr 2a Schult/Arm, ausgen Hand/Hand: (O-)A u Schult	T29.20	Verbr mehr Körperreg, wobei höchst Verbr Gr 2a angeg sind
T22.23	Verbr Gr 2a Schult/Arm, ausgen Handgel/Hand: Achselhöhle	T29.21	Verbr mehr Körperreg, wobei höchst Verbr Gr 2b angeg sind
T22.30	Verbr 3. Gr Schult/Arm, ausgen Handgel/Hand: Teil nnbez	T29.3	Verbr mehr Körperreg, wobei mind eine Verbr 3. Gr angeg
T22.31	Verbr 3. Gr Schult/Arm, ausgen Handgel/Hand: UA u EILB	T29.4	Verätzungen mehrerer Körperregionen nnbez Grades
T22.32	Verbr 3. Gr Schult/Arm, ausgen Handg/Hand: (O-)A u Schult	T29.5	Verätz mehrerer Körperreg, wobei höchst 1. Gr angeg sind
T22.33	Verbr 3. Gr Schult/Arm, ausgen Handgel/Hand: Achselhöhle	T29.60	Verätz mehrerer Körperreg, wobei höchst Gr 2a angeg sind
T22.40	Verätz nnbez Gr Schult/Arm, ausgen Handg/Hand: Teil nnbez	T29.61	Verätz mehrerer Körperreg, wobei höchst Gr 2b angeg sind
T22.41	Verätz nnbez Gr Schult/Arm, ausgen Handg/Hand: UA u EILB	T29.7	Verätz mehr Körperreg, wobei mind Verätz 3. Gr angegeben
T22.42	Verätz nnbez Gr Schult/Arm, ausg Handg/Hand: (O-)A u Schul	T30.0	Verbrennung nnbez Grades, Körperregion nnbez
T22.43	Verätz nnbez Gr Schult/Arm, ausgen Handg/Hand: Achselh	T30.1	Verbrennung 1. Grades, Körperregion nnbez
T22.50	Verätz 1. Gr Schult/Arm, ausgen Handgel/Hand: Teil nnbez	T30.20	Verbrennung Grad 2a, Körperregion nnbez
T22.51	Verätz 1. Gr Schult/Arm, ausgen Handgel/Hand: UA u EILB	T30.21	Verbrennung Grad 2b, Körperregion nnbez
T22.52	Verätz 1. Gr Schult/Arm, ausg Handg/Hand: (O-)A u Schult	T30.3	Verbrennung 3. Grades, Körperregion nnbez
T22.53	Verätz 1. Gr Schult/Arm, ausgen Handg/Hand: Achselhöhle	T30.4	Verätzung nnbez Grades, Körperregion nnbez
T22.60	Verätz Gr 2a Schult/Arm, ausgen Handgel/Hand: Teil nnbez	T30.5	Verätzung 1. Grades, Körperregion nnbez
T22.61	Verätz Gr 2a Schult/Arm, ausgen Handgel/Hand: UA u EILB	T30.60	Verätzung Grad 2a, Körperregion nnbez
T22.62	Verätz Gr 2a Schult/Arm, ausgen Handg/Hand: (O-)A u Schult	T30.61	Verätzung Grad 2b, Körperregion nnbez
T22.63	Verätz Gr 2a Schult/Arm, ausgen Handg/Hand: Achselhöhle	T30.7	Verätzung 3. Grades, Körperregion nnbez

Hauptdiagnose Y62-2

T20.3	Verbrennung 3. Grades des Kopfes und des Halses	T22.31	Verbr 3. Gr Schult/Arm, ausgen Handgel/Hand: UA u EILB
T20.7	Verätzung 3. Grades des Kopfes und des Halses	T22.32	Verbr 3. Gr Schult/Arm, ausgen Handg/Hand: (O-)A u Schult
T21.30	Verbrennung 3. Grades des Rumpfes: Teil nnbez	T22.33	Verbr 3. Gr Schult/Arm, ausgen Handgel/Hand: Achselhöhle
T21.31	Verbrennung 3. Grades des Rumpfes: Brustdrüse [Mamma]	T22.70	Verätz 3. Gr Schult/Arm, ausgen Handgel/Hand: Teil nnbez
T21.32	Verbr 3. Grades des Rumpfes: ThorW m Ausn BrDrü/-warze	T22.71	Verätz 3. Gr Schult/Arm, ausgen Handgel/Hand: UA u EILB
T21.33	Verbrennung 3. Grades des Rumpfes: Bauchdecke	T22.72	Verätz 3. Gr Schult/Arm, ausg Handg/Hand: (O-)A u Schult
T21.34	Verbrennung 3. Grades des Rumpfes: Rücken [jeder Teil]	T22.73	Verätz 3. Gr Schult/Arm, ausgen Handg/Hand: Achselhöhle
T21.35	Verbrennung 3. Grades des Rumpfes: (Äußeres) Genitale	T23.3	Verbrennung 3. Grades des Handgelenkes und der Hand
T21.39	Verbrennung 3. Grades des Rumpfes: Sonstige Teile	T23.7	Verätzung 3. Grades des Handgelenkes und der Hand
T21.70	Verätzung 3. Grades des Rumpfes: Teil nnbez	T24.3	Verbrennung 3. Gr Hüfte/Bein, ausgenommen Knöchel/Fuß
T21.71	Verätzung 3. Grades des Rumpfes: Brustdrüse [Mamma]	T24.7	Verätzung 3. Gr Hüfte/Bein, ausgenommen Knöchel/Fuß
T21.72	Verätz 3. Grades des Rumpfes: ThorW m Ausn BrDrü/-warz	T25.3	Verbrennung 3. Gr Knöchel/Fuß
T21.73	Verätzung 3. Grades des Rumpfes: Bauchdecke	T25.7	Verätzung 3. Gr Knöchel/Fuß
T21.74	Verätzung 3. Grades des Rumpfes: Rücken [jeder Teil]	T29.3	Verbr mehr Körperreg, wobei mind eine Verbr 3. Gr angeg
T21.75	Verätzung 3. Grades des Rumpfes: (Äußeres) Genitale	T29.7	Verätz mehr Körperreg, wobei mind Verätz 3. Gr angegeben
T21.79	Verätzung 3. Grades des Rumpfes: Sonstige Teile	T30.3	Verbrennung 3. Grades, Körperregion nnbez
T22.30	Verbr 3. Gr Schult/Arm, ausgen Handgel/Hand: Teil nnbez	T30.7	Verätzung 3. Grades, Körperregion nnbez

Nebendiagnose Y62-3

T31.11	Verbr 10-19% KöOF: 10-19% Verbr 3. Gr	T31.96	Verbr 90% od mehr KöOF: 60-69 % Verbr 3. Gr
T31.21	Verbr 20-29% KöOF: 10-19% Verbr 3. Gr	T31.97	Verbr 90% od mehr KöOF: 70-79 % Verbr 3. Gr
T31.22	Verbr 20-29% KöOF: 20-29% Verbr 3. Gr	T31.98	Verbr 90% od mehr KöOF: 80-89% Verbr 3. Gr
T31.30	Verbr 30-39% KöOF: < 10% od nnbez Anteil Verbr 3. Gr	T31.99	Verbr 90% od mehr KöOF: 90 % od mehr Verbr 3. Gr
T31.31	Verbr 30-39% KöOF: 10-19% Verbr 3. Gr	T32.11	Verätz 10-19% KöOF: 10-19% od nnbez Anteil Verätz 3. Gr
T31.32	Verbr 30-39% KöOF: 20-29% Verbr 3. Gr	T32.21	Verätz 20-29% KöOF: 10-19% Verätz 3. Gr
T31.33	Verbr 30-39% KöOF: 30-39% Verbr 3. Gr	T32.22	Verätz 20-29% KöOF: 20-29% Verätz 3. Gr
T31.40	Verbr 40-49% KöOF: < 10% od nnbez Anteil Verbr 3. Gr	T32.30	Verätz 30-39% KöOF: < 10% od nnbez Anteil Verätz 3. Gr
T31.41	Verbr 40-49% KöOF: 10-19% Verbr 3. Gr	T32.31	Verätz 30-39% KöOF: 10-19% Verätz 3. Gr
T31.42	Verbr 40-49% KöOF: 20-29% Verbr 3. Gr	T32.32	Verätz 30-39% KöOF: 20-29% Verätz 3. Gr
T31.43	Verbr 40-49% KöOF: 30-39% Verbr 3. Gr	T32.33	Verätz 30-39% KöOF: 30-39% Verätz 3. Gr
T31.44	Verbr 40-49% KöOF: 40-49% Verbr 3. Gr	T32.40	Verätz 40-49% KöOF: < 10% od nnbez Anteil Verätz 3. Gr
T31.50	Verbr 50-59% KöOF: < 10% od nnbez Anteil Verbr 3. Gr	T32.41	Verätz 40-49% KöOF: 10-19% Verätz 3. Gr
T31.51	Verbr 50-59% KöOF: 10-19% Verbr 3. Gr	T32.42	Verätz 40-49% KöOF: 20-29% Verätz 3. Gr
T31.52	Verbr 50-59% KöOF: 20-29% Verbr 3. Gr	T32.43	Verätz 40-49% KöOF: 30-39% Verätz 3. Gr
T31.53	Verbr 50-59% KöOF: 30-39% Verbr 3. Gr	T32.44	Verätz 40-49% KöOF: 40-49% Verätz 3. Gr
T31.54	Verbr 50-59% KöOF: 40-49% Verbr 3. Gr	T32.50	Verätz 50-59% KöOF: < 10% od nnbez Anteil Verätz 3. Gr
T31.55	Verbr 50-59% KöOF: 50-59% Verbr 3. Gr	T32.51	Verätz 50-59% KöOF: 10-19% Verätz 3. Gr
T31.60	Verbr 60-69% KöOF: < 10% od nnbez Anteil Verbr 3. Gr	T32.52	Verätz 50-59% KöOF: 20-29% Verätz 3. Gr
T31.61	Verbr 60-69% KöOF: 10-19% Verbr 3. Gr	T32.53	Verätz 50-59% KöOF: 30-39% Verätz 3. Gr
T31.62	Verbr 60-69% KöOF: 20-29% Verbr 3. Gr	T32.54	Verätz 50-59% KöOF: 40-49% Verätz 3. Gr
T31.63	Verbr 60-69% KöOF: 30-39% Verbr 3. Gr	T32.55	Verätz 50-59% KöOF: 50-59% Verätz 3. Gr
T31.64	Verbr 60-69% KöOF: KöOF, 40-49% Verbr 3. Gr	T32.60	Verätz 60-69% KöOF: < 10% od nnbez Anteil Verätz 3. Gr
T31.65	Verbr 60-69% KöOF: 50-59% Verbr 3. Gr	T32.61	Verätz 60-69% KöOF: 10-19% Verätz 3. Gr
T31.66	Verbr 60-69% KöOF: 60-69% Verbr 3. Gr	T32.62	Verätz 60-69% KöOF: 20-29% Verätz 3. Gr
T31.70	Verbr 70-79% KöOF: < 10% od nnbez Anteil Verbr 3. Gr	T32.63	Verätz 60-69% KöOF: 30-39% Verätz 3. Gr
T31.71	Verbr 70-79% KöOF: 10-19% Verbr 3. Gr	T32.64	Verätz 60-69% KöOF: 40-49% Verätz 3. Gr
T31.72	Verbr 70-79% KöOF: 20-29% Verbr 3. Gr	T32.65	Verätz 60-69% KöOF: 50-59% Verätz 3. Gr
T31.73	Verbr 70-79% KöOF: 30-39% Verbr 3. Gr	T32.66	Verätz 60-69% KöOF: 60-69% Verätz 3. Gr
T31.74	Verbr 70-79% KöOF: 40-49% Verbr 3. Gr	T32.70	Verätz 70-79% KöOF: < 10% od nnbez Anteil Verätz 3. Gr
T31.75	Verbr 70-79% KöOF: 50-59% Verbr 3. Gr	T32.71	Verätz 70-79% KöOF: 10-19% Verätz 3. Gr
T31.76	Verbr 70-79% KöOF: 60-69% Verbr 3. Gr	T32.72	Verätz 70-79% KöOF: 20-29% Verätz 3. Gr
T31.77	Verbr 70-79% KöOF: 70-79% Verbr 3. Gr	T32.73	Verätz 70-79% KöOF: 30-39% Verätz 3. Gr
T31.80	Verbr 80-89% KöOF: < 10% od nnbez Anteil Verbr 3. Gr	T32.74	Verätz 70-79% KöOF: 40-49% Verätz 3. Gr
T31.81	Verbr 80-89% KöOF: 10-19% Verbr 3. Gr	T32.75	Verätz 70-79% KöOF: 50-59% Verätz 3. Gr
T31.82	Verbr 80-89% KöOF: 20-29% Verbr 3. Gr	T32.76	Verätz 70-79% KöOF: 60-69% Verätz 3. Gr
T31.83	Verbr 80-89% KöOF: 30-39% Verbr 3. Gr	T32.77	Verätz 70-79% KöOF: 70-79% Verätz 3. Gr
T31.84	Verbr 80-89% KöOF: 40-49% Verbr 3. Gr	T32.80	Verätz 80-89% KöOF: < 10% od nnbez Anteil Verätz 3. Gr
T31.85	Verbr 80-89% KöOF: 50-59% Verbr 3. Gr	T32.81	Verätz 80-89% KöOF: 10-19% Verätz 3. Gr
T31.86	Verbr 80-89% KöOF: 60-69% Verbr 3. Gr	T32.82	Verätz 80-89% KöOF: 20-29% Verätz 3. Gr
T31.87	Verbr 80-89% KöOF: 70-79% Verbr 3. Gr	T32.83	Verätz 80-89% KöOF: 30-39% Verätz 3. Gr
T31.88	Verbr 80-89% KöOF: 80-89% Verbr 3. Gr	T32.84	Verätz 80-89% KöOF: 40-49% Verätz 3. Gr
T31.90	Verbr 90% od mehr KöOF: <10% od nnbez Ant Verbr 3 Gr	T32.85	Verätz 80-89% KöOF: 50-59% Verätz 3. Gr
T31.91	Verbr 90% od mehr KöOF: 10-19 % Verbr 3. Gr	T32.86	Verätz 80-89% KöOF: 60-69% Verätz 3. Gr
T31.92	Verbr 90% od mehr KöOF: 20-29 % Verbr 3. Gr	T32.87	Verätz 80-89% KöOF: 70-79% Verätz 3. Gr
T31.93	Verbr 90% od mehr KöOF: 30-39 % Verbr 3. Gr	T32.88	Verätz 80-89% KöOF: 80-89% Verätz 3. Gr
T31.94	Verbr 90% od mehr KöOF: 40-49 % Verbr 3. Gr	T32.90	Verätz 90% od mehr KöOF: <10% od nnbez Ant Verätz 3.Gr
T31.95	Verbr 90% od mehr KöOF: 50-59 % Verbr 3. Gr	T32.91	Verätz 90% od mehr KöOF: 10-19% Verätz 3. Gr

T32.92	Verätz 90% od mehr KöOF: 20-29% Verätz 3. Gr	T32.96	Verätz 90% od mehr KöOF: 60-69% Verätz 3. Gr
T32.93	Verätz 90% od mehr KöOF: 30-39% Verätz 3. Gr	T32.97	Verätz 90% od mehr KöOF: 70-79% Verätz 3. Gr
T32.94	Verätz 90% od mehr KöOF: 40-49% Verätz 3. Gr	T32.98	Verätz 90% od mehr KöOF: 80-89% Verätz 3. Gr
T32.95	Verätz 90% od mehr KöOF: 50-59% Verätz 3. Gr	T32.99	Verätz 90% od mehr KöOF: 90% od mehr Verätz 3. Gr

ADRG Y63 **Verbrennungen, ein Belegungstag**

Verweildauer ist gleich 1 Tag

DRG Y63Z **Verbrennungen, ein Belegungstag****ADRGs 901, 902****OR-Prozeduren ohne Bezug**

OR-Prozeduren ohne Bezug

DRGs 901A, 901B, 901C, 901D, 902Z

MDC 23

Faktoren, die den
Gesundheitszustand
beeinflussen, und andere
Inanspruchnahme des
Gesundheitswesens

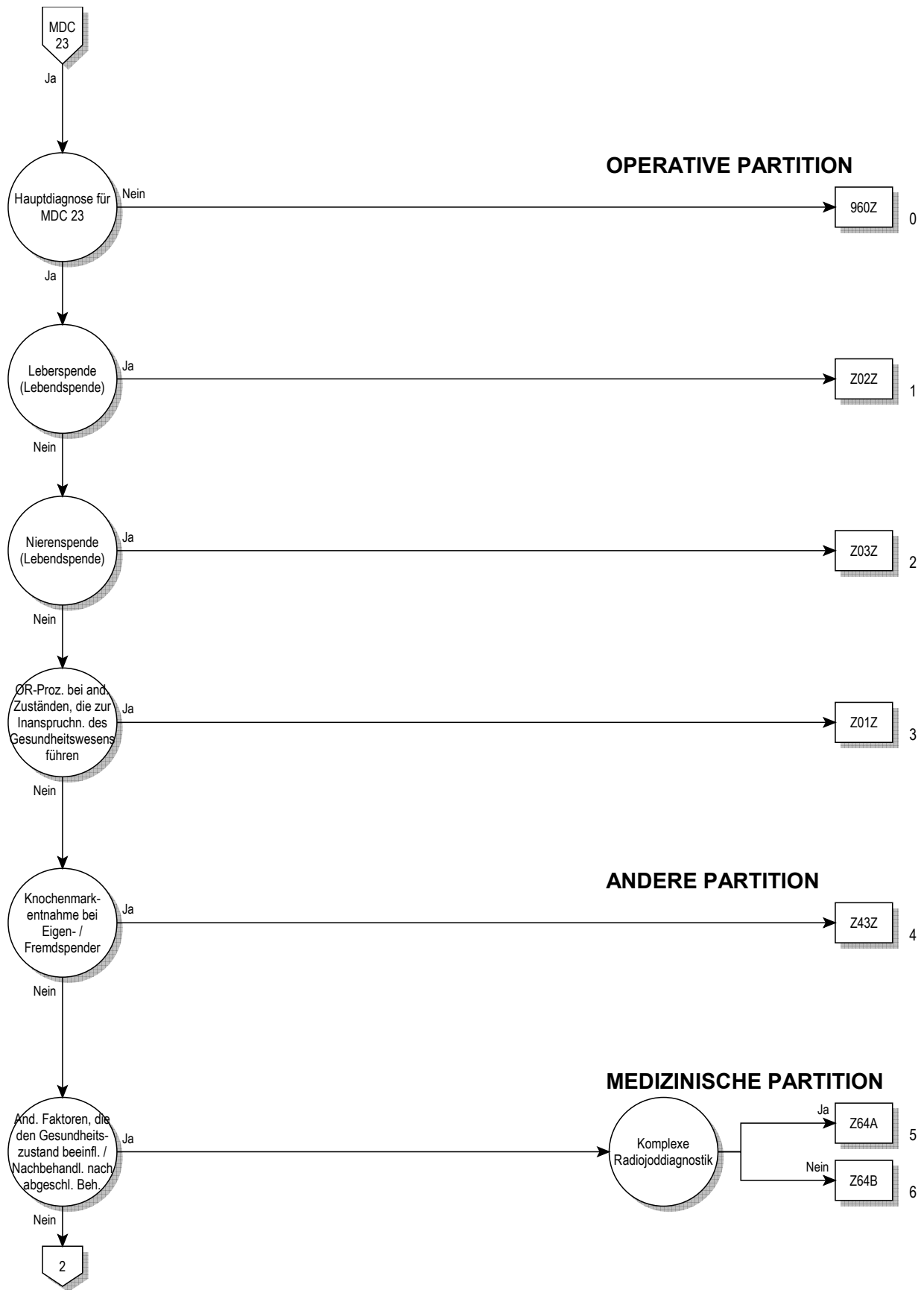

23

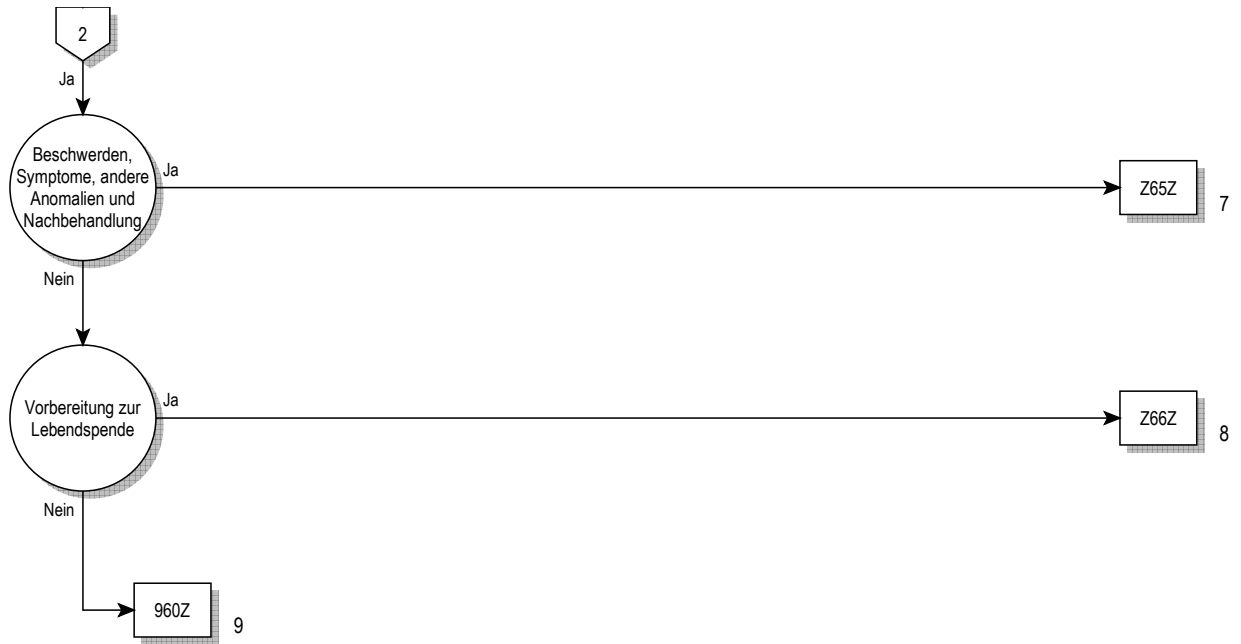

Entscheidungslogik MDC 23

Hauptdiagnose in Tabelle MDC23-0

Hauptdiagnose für MDC 23 (MDC23-0)

E34.4	Konstitutioneller Hochwuchs	R52.9	Schmerz, nnbez
G93.3	Chronisches Müdigkeitssyndrom	R53	Unwohlsein u Ermüdung
P35.0	Rötelnembryopathie	R60.0	Umschriebenes Ödem
P83.3	So u nnbez Ödem, für Feten u Neugeborenes spezifisch	R60.1	Generalisiertes Ödem
Q86.0	Alkohol-Embryopathie (mit Dysmorphien)	R60.9	Ödem, nnbez
Q86.1	Antiepileptika-Embryopathie	R64	Kachexie
Q86.2	Warfarin-Embryopathie	R68.0	Hypothermie, n in Verbind m niedriger Umgebungstemp
Q86.8	Sonst angeborene Fehlbildungssynd bek äußere Ursachen	R68.1	Unspezifische Symptome im Kleinkindalter
Q87.1	Angeb FehlbildSynd vorw m Kleinwuchs einherg	R68.8	Sonstige nbez Allgemeinsymptome
Q87.2	Angeb FehlbildSynd m vorwiegend Beteiligung Extrem	R69	Unbekannte u nnbez Krankheitsursachen
Q87.3	Angeb FehlbSynd m verm GewWachstum früh Kindesalter	R70.0	Beschleunigte Blutkörperchensenkungsreaktion
Q87.4	Marfan-Syndrom	R70.1	Veränderte Plasmaviskosität
Q87.5	Sonst angeb FehlbildSynd m sonst Skelettveränderungen	R74.0	Erhöhter Transaminasewert/Laktat-Dehydrog-Wert [LDH]
Q87.8	Sonst nbez angeborene Fehlbildungssynde, aonkl	R74.8	Sonstige abnorme Serumenzymwerte
Q89.4	Siamesische Zwillinge	R74.9	Abnormer Wert nnbez Serumenzyme
Q89.7	Multiple angeborene Fehlbildungen, aonkl	R78.0	Nachweis von Alkohol im Blut
Q89.8	Sonstige nbez angeborene Fehlbildungen	R78.1	Nachweis von Opiaten im Blut
Q89.9	Angeborene Fehlbildung, nnbez	R78.2	Nachweis von Kokain im Blut
Q92.0	Vollständige Trisomie, meiotische Non-disjunction	R78.3	Nachweis von Halluzinogenen im Blut
Q92.1	Vollständige Trisomie, Mosaik (mitotische Non-disjunction)	R78.4	Nachweis so Drogen m Abhängigkeitspotential im Blut
Q92.2	Partielle Trisomie, Majorform	R78.5	Nachweis psychotroper Drogen im Blut
Q92.3	Partielle Trisomie, Minorform	R78.6	Nachweis Steroide im Blut
Q92.4	Chromosomenduplikat nur in Prometaphase sichtbar	R78.7	Nachweis abnormer Schwermetall-Blutwert
Q92.5	Chromosomenduplikat m so komplexen Rearrangements	R78.8	Nachweis so nbez Substanzen normalerweise n im Blut
Q92.6	Überzählige Marker-Chromosomen	R78.9	Nachweis nnbez Substanz normalerweise n im Blut
Q92.7	Triploidie u Polyplodie	R79.0	Abnormer Mineral-Blutwert
Q92.8	Sonst nbez Trisomien u partielle Trisomien Autosomen	R79.8	Sonstige nbez abnorme Befunde Blutchemie
Q92.9	Trisomie u partielle Trisomie Autosomen, nnbez	R79.9	Abnormer Befund Blutchemie, nnbez
Q95.0	Balancierte Translokation u Insertion b normalen Individuum	R82.1	Myoglobinurie
Q95.1	Chromosomen-Inversion b normalen Individuum	R82.6	Abnorme Urinwerte Subst vorwieg nichtmed Herkunft
Q95.2	Balanciert Rearrangement Autosomen b abn Individuum	R84.0	Abnormer Enzymwert in UntMat Atemwege u Thorax
Q95.3	Balanc Rearrangement Gonosom/Autosom b abn Individuum	R84.1	Abnormer Hormonwert in UntMat Atemwege u Thorax
Q95.4	Individuen m Marker-Heterochromatin	R84.2	Abn Wert so Drog/AM/biol akt Subst UntMat Atemw/Thorax
Q95.5	Individuen m autosomaler Bruchstelle	R84.3	Abn Wert Subst vorw nmed Herk UntMat Atemwege/Thorax
Q95.8	So balanciert Chromosom-Rearrangement u Strukt-Marker	R84.4	Abnorme immun Bef in UntMat Atemwege/Thorax
Q95.9	Balanciert Chromosom-Rearrangement u Strukt-Marker, nnbez	R84.5	Abnorme mikrobiol Bef in UntMat Atemwege/Thorax
Q99.2	Fragiles X-Chromosom	R84.6	Abnorme zytol Bef in UntMat Atemwege/Thorax
Q99.9	Chromosomenanomalie, nnbez	R84.7	Abnorme histol Bef in UntMat Atemwege/Thorax
R18	Aszites	R84.8	So abn Bef in UntMat Atemwege/Thorax
R23.0	Zyanose	R84.9	Nnbez abn Bef in UntMat Atemwege/Thorax
R23.1	Blässe	R87.0	Abnormer Enzymwert in UntMat weibl GenitOrganen
R23.2	Gesichtsrötung [Flush]	R87.1	Abnormer Hormonwert in UntMat weibl GenitOrganen
R26.3	Immobilität	R87.2	Abn Wert so Drog/AM/biolakt Subst UM weibl GenitOrg
R41.1	Anterograde Amnesie	R87.3	Abn Wert Subst vorw nmed Herk UntMat weibl GenitOrg
R41.2	Retrograde Amnesie	R87.4	Abnorme immun Bef in UntMat weibl GenitOrg
R41.3	Sonstige Amnesie	R87.5	Abnorme mikrobiol Bef in UntMat weibl GenitOrg
R41.8	So u nnbez Symp Erkennungsvermögen/Bewußtsein	R87.7	Abnorme histol Bef in UntMat aus weibl GenitOrg
R45.2	Unglücklichsein	R87.8	So abn Bef in UntMat aus weibl GenitOrg
R45.3	Demoralisierung u Apathie	R87.9	Nnbez abn Bef in UntMat aus weibl GenitOrg
R45.5	Feindseligkeit	R89.0	Abnorm Enzymwert in UntMat and KöOrg/-Syst/-Gew
R45.6	Körperliche Gewalt	R89.1	Abnorm Hormonwert in UntMat and KöOrg/-Syst/-Gew
R45.8	Sonstige Symptome, die Stimmung betreffen	R89.2	Abn Wert so Drog/AM/biol akt Subst UM and KöOrg/sy/gw
R46.0	Stark vernachlässigte Körperpflege	R89.3	Abn Wert Subst vorw nmed Herk UM and KöOrg/sys/gew
R46.1	Besonders auffälliges äußeres Erscheinungsbild	R89.4	Abn immun Befund in UntMat and KöOrg/-Syst/-Gewebe
R46.2	Seltsames u unerklärliches Verhalten	R89.5	Abn mikrobiol Befund in UntMat and KöOrg/-Syst/-Gewebe
R46.3	Hyperaktivität	R89.6	Abn zytol Befund in UntMat and KöOrg/-Syst/-Gewebe
R46.4	Verlangsamung u herabgesetztes Reaktionsvermögen	R89.7	Abn histol Befund in UntMat and KöOrg/-Syst/-Gewebe
R46.5	Mißtrauen od ausweichendes Verhalten	R89.8	So abn Bef in UntMat and KöOrg/-Syst/-Gewebe
R46.6	Unangemess Betroff/Beschäftigung m Streßereignissen	R89.9	Nnbez abn Bef in UntMat and KöOrg/-Syst/-Gewebe
R46.7	Wortschwall/umständl Schildg verschleiern Grund Konsult	R93.8	Abnorm Befund bildgeb Diagnostik so nbez Körperstrukturen
R46.8	Sonst Symp äußeres Erscheinungsbild/Verhalten	R96.1	Todeseintritt in < 24 Std nach Beginn Symp, oh and Ang
R52.0	Akuter Schmerz	R98	Tod oh Anwesenheit andr Personen
R52.1	Chronischer unbeeinflubarer Schmerz	R99	Sonstige ungenau od nnbez Todesursachen
R52.2	Sonstiger chronischer Schmerz	U05.0	Nicht belegte Schlüsselnummer U05.0

U05.1	Nicht belegte Schlüsselnummer U05.1	Z03.9	Beobachtung b Verdachtsfall, nnbez
U05.2	Nicht belegte Schlüsselnummer U05.2	Z04.8	Untersuchung u Beobachtung aus sonst nbez Gründen
U05.3	Nicht belegte Schlüsselnummer U05.3	Z04.9	Untersuchung u Beobachtung aus nnbez Grund
U05.4	Nicht belegte Schlüsselnummer U05.4	Z08.0	Nachunters nach chir Eingriff wg BNB
U05.5	Nicht belegte Schlüsselnummer U05.5	Z08.1	Nachunters nach Strahlenther wg BNB
U05.6	Nicht belegte Schlüsselnummer U05.6	Z08.2	Nachunters nach Chemother wg BNB
U05.7	Nicht belegte Schlüsselnummer U05.7	Z08.7	Nachunters nach KombTher wg BNB
U05.8	Nicht belegte Schlüsselnummer U05.8	Z08.8	Nachunters nach so Behandlung wg BNB
U05.9	Nicht belegte Schlüsselnummer U05.9	Z08.9	Nachunters nach nnbez Behandlung wg BNB
U50.00	Kein/gering motor FktEinschr, Barthel-Index, 100 Pkt	Z09.0	Nachunters nach chir Eingriff wg andr KH-zustände
U50.01	Kein/gering motor FktEinschr, motor FIM, 85-91 Pkt	Z09.1	Nachunters nach Strahlentherapie wg andr KH-zustände
U50.10	Leicht motor FktEinschr, Barthel-Index, 80-95 Pkt	Z09.2	Nachunters nach Chemotherapie wg andr KH-zustände
U50.11	Leicht motor FktEinschr, motor FIM, 69-84 Pkt	Z09.3	Nachunters nach Psychotherapie
U50.20	Mittl motor FktEinschr, Barthel-Index, 60-75 Pkt	Z09.4	Nachunters nach Frakturbehandlung
U50.21	Mittl motor FktEinschr, motor FIM, 59-68 Pkt	Z09.7	Nachunters nach KombBeh wg andr Kh-zustände
U50.30	Mittlschw motor FktEinschr, Barthel-Index, 40-55 Pkt	Z09.80	Nachunters nach Organtransplantation
U50.31	Mittlschw motor FktEinschr, motor FIM, 43-58 Pkt	Z09.88	Nachunters nach sonst Behandlung wg andr KH-zustände
U50.40	Schw motor FktEinschr, Barthel-Index, 20-35 Pkt	Z09.9	Nachunters nach nnbez Behandlung wg andr KH-zustände
U50.41	Schw motor FktEinschr, motor FIM, 31-42 Pkt	Z10	Allg Reihenuntersuchung bestimmter Bevölkerungsgruppen
U50.50	Sehr schw motor FktEinschr, Barthel-Index, 0-15 Pkt	Z11	Spez Verf z Unt auf inf u paras KH
U50.51	Sehr schw motor FktEinschr, motor FIM, 13-30 Pkt	Z12.0	Spez Verf z Unt nbez Magen
U51.00	Kein/leicht kognit FktEinschr, erwt Barthel-Index, 70-90 Pkt	Z12.1	Spez Verf z Unt nbez Darmtrakt
U51.01	Kein/leicht kognit FktEinschr, kognit FIM, 30-35 Pkt	Z12.2	Spez Verf z Unt nbez Atmungsorg
U51.02	Kein/leicht kognit FktEinschr, MMSE, 24-30 Pkt	Z12.3	Spez Verf z Unt nbez Mamma [Brustdrüse]
U51.10	Mittl kognit FktEinschr, erwt Barthel-Index, 20-65 Pkt	Z12.4	Spez Verf z Unt nbez Cervix uteri
U51.11	Mittl kognit FktEinschr, kognit FIM, 11-29 Pkt	Z12.5	Spez Verf z Unt nbez Prostata
U51.12	Mittl kognit FktEinschr, MMSE, 17-23 Pkt	Z12.6	Spez Verf z Unt nbez Harnblase
U51.20	Schw kognit FktEinschr, erwt Barthel-Index, 0-15 Pkt	Z12.8	Spez Verf z Unt nbez sonst Lok
U51.21	Schw kognit FktEinschr, kognit FIM, 5-10 Pkt	Z12.9	Spez Verf z Unt auf NB, nnbez
U51.22	Schw kognit FktEinschr, MMSE, 0-16 Pkt	Z13.0	Spez Verf z Unt KH Blut/blutb Org u best Stör m Bet ImmSys
U55.10	Erfolgte Registr HerzTx: oh DringlichkSt U oder HU	Z13.1	Spez Verf z Unt Diab mellit
U55.11	Erfolgte Registr HerzTx: DringlichkSt U	Z13.2	Spez Verf z Unt Ernährungsstörungen
U55.12	Erfolgte Registr HerzTx: DringlichkSt HU	Z13.4	Spez Verf z Unt best EntwicklStör i Kindheit
U55.20	Erfolgt Registr LungenTx: Oh DringlichkSt U oder HU	Z13.5	Spez Verf z Unt Augen/OhrenKH
U55.21	Erfolgte Registr LungenTx: DringlichkSt U	Z13.6	Spez Verf z Unt kardiovaskulär KH
U55.22	Erfolgte Registr LungenTx: DringlichkSt HU	Z13.7	Spez Verf z Unt angeb Fehl b, Deform u ChromosAn
U55.30	Erfolgte Registr Herz-Lungen-Tx: Ohne DringlichkSt U od HU	Z13.8	Spez Verf z Unt sonst nbez KH od Stör
U55.31	Erfolgte Registr Herz-Lungen-Tx: Mit DringlichkSt U	Z13.9	Spez Verf z Unters, nnbez
U55.32	Erfolgte Registr Herz-Lungen-Tx: Mit DringlichkSt HU	Z20.0	Kontakt m u Exposition ggü inf DarmKH
U69.10	Aokl Kh, Folge med n indiz ästhet Op, Tätowier od Piercing	Z20.1	Kontakt m u Exposition ggü Tuberkulose
U99.0	Nicht belegte Schlüsselnummer	Z20.2	Kontakt m u Expos ggb Inf, vorw d GeschlVerkehr übertrag
U99.1	Nicht belegte Schlüsselnummer	Z20.3	Kontakt m u Exposition ggü Tollwut
U99.2	Nicht belegte Schlüsselnummer	Z20.4	Kontakt m u Exposition ggü Röteln
U99.3	Nicht belegte Schlüsselnummer	Z20.5	Kontakt m u Exposition ggü Virushepatitis
U99.4	Nicht belegte Schlüsselnummer	Z20.6	Kontakt m u Expos ggü HIV [Human Immundefizienz-Virus]
U99.5	Nicht belegte Schlüsselnummer	Z20.7	Kontakt m u Expos ggü Pedikul, Akarinos/and ParasitBef
U99.6	Nicht belegte Schlüsselnummer	Z20.8	Kontakt m u Exposition ggü sonst übertragbaren KH
U99.7	Nicht belegte Schlüsselnummer	Z20.9	Kontakt m u Exposition ggü nnbez übertragbarer KH
U99.8	Nicht belegte Schlüsselnummer	Z22.0	Keimträger Typhus abdominalis
U99.9	Nicht belegte Schlüsselnummer	Z22.1	Keimträger andr infektiöser Darmkrankheiten
Z00.0	Ärztliche Allgemeinuntersuchung	Z22.2	Keimträger Diphtherie
Z00.1	Gesundheitsvorsorgeuntersuchung Kind	Z22.3	Keimträger andr nbez bakterieller Krankheiten
Z00.2	Untersuchung aufgr WachstSchub Kindh	Z22.4	Keimträger von InfKH, vorwie d GeschlVerkehr übertrag
Z00.3	Untersuchung aufgr EntwicklStand währ Adoleszenz	Z22.8	Keimträger sonst Infektionskrankheiten
Z00.4	Allg psychiatr Untersuch, aonkl	Z22.9	Keimträger Infektionskrankheit, nnbez
Z00.5	Untersuchung potentieller Organ-/Gewebspender	Z23.0	Notwendigkeit Impfung gg Cholera, nicht kombiniert
Z00.6	Unt v Pers z Vergl-/KontrZw i Rahm klin ForschProgr	Z23.1	Notwendigkeit Impfung gg Typhus-Paratyphus [TAB], n komb
Z00.8	Sonstige Allgemeinuntersuchungen	Z23.2	Notwendigkeit Impfung gg Tuberkulose [BCG]
Z01.0	Visusprüfung u Untersuchung Augen	Z23.3	Notwendigkeit Impfung gg Pest
Z01.1	Hörprüfung u Untersuchung Ohren	Z23.4	Notwendigkeit Impfung gg Tularämie
Z01.2	Untersuchung Zähne	Z23.5	Notwendigkeit Impfung gg Tetanus, nicht kombiniert
Z01.3	Messung Blutdruck	Z23.6	Notwendigkeit Impfung gg Diphtherie, nicht kombiniert
Z01.5	Diagnostische Haut- u Sensibilisierungstestung	Z23.7	Notwendigkeit Impfung gg Keuchhusten [Pertussis], n komb
Z01.6	Röntgenuntersuchung, aonkl	Z23.8	Notwendigkeit Impfung gg so einzelne bakt KH
Z01.7	Laboruntersuchung	Z24.0	Notwendigkeit Impfung gg Poliomyelitis
Z01.88	Sonstige näher bezeichnete spezielle Untersuchungen	Z24.1	Notw Impfung gg Virusenzephalitis, d Arthropoden übertrag
Z01.9	Spezielle Untersuchung, nnbez	Z24.2	Notwendigkeit Impfung gg Tollwut
Z02	Untersuchung u Konsultation aus administrativen Gründen	Z24.3	Notwendigkeit Impfung gg Gelbfieber
Z03.6	Beobachtung b Verdacht auf tox Wirkung aufgenomm Subst	Z24.4	Notwendigkeit Impfung gg Masern, nicht kombiniert
Z03.8	Beobachtung b sonst Verdachtsfällen	Z24.5	Notwendigkeit Impfung gg Röteln, nicht kombiniert

Z24.6	Notwendigkeit Impfung gg Virushepatitis	Z50.5	Logopäd Behandlung [Therapie v Stimm-/Sprech-/SprachStör]
Z25.0	Notwendigkeit Impfung gg Mumps, nicht kombiniert	Z50.6	Orthoptische Übungen [Sehshule]
Z25.1	Notwendigkeit Impfung gg Grippe [Influenza]	Z50.7	Arbeitsther u berufl Reha-Maßn, aonkl
Z25.8	Notwendigkeit Impfung gg sonst nbez einzelne VirusKH	Z50.8	Sonstige Rehabilitationsmaßnahmen
Z26.0	Notwendigkeit Impfung gg Leishmaniose	Z50.9	Rehabilitationsmaßnahme, nnbez
Z26.8	Notwendigkeit Impfung gg sonst nbez einzelne InfKH	Z51.3	Bluttransfusion oh angegebene Diagnose
Z26.9	Notwendigkeit Impfung gg nnbez Infektionskrankheit	Z51.4	Vorbereitung auf nachfolgende Behandlung, aonkl
Z27.0	Notw Impf gg Cholera m Para-/Typhus [Cholera+TAB]	Z51.5	Palliativbehandlung
Z27.1	Notw Impfung gg Diphtherie-Pertussis-Tetanus [DPT]	Z51.6	Desensibilisierung ggü Allergenen
Z27.2	Notw Impf gg Diph-Pertuss-Tetan Para-/Typhus[DPT+TAB]	Z51.81	Apherese
Z27.3	Notw Impf gg Diph-Pertuss-Tetan Poliomyelitis [DPT+Polio]	Z51.83	Opiatsubstitution
Z27.4	Notw Impfung gg Masern-Mumps-Röteln [MMR]	Z51.88	Sonstige nbez medizinische Behandlung
Z27.8	Notw Impfung gg sonst Kombinationen von InfKH	Z51.9	Medizinische Behandlung, nnbez
Z27.9	Notw Impfung gg nnbez Kombinationen von InfKH	Z52.00	Vollblutspender
Z28	Nicht durchgeführte Impfung [Immunisierung]	Z52.01	Stammzellenspender
Z29.0	Isolierung als prophylaktische Maßnahme	Z52.08	Spender sonst Blutbestandt
Z29.1	Immunprophylaxe	Z52.3	Knochenmarkspender
Z29.2	Sonstige prophylaktische Chemotherapie	Z52.4	Nierenspender
Z29.8	Sonstige nbez prophylaktische Maßnahmen	Z52.5	Korneaspender
Z29.9	Prophylaktische Maßnahme, nnbez	Z52.6	Leberspender
Z30.0	Allgemeine Beratung zu Fragen Kontrazeption	Z52.7	Herzspender
Z30.1	Einsetzen Pessar (intraut) z Kontrazeption	Z52.8	Spender sonstiger Organe od Gewebe
Z30.3	Auslösung Menstruation	Z52.9	Spender nnbez Organ od Gewebe
Z30.4	Überwachung medikamentöse Kontrazeption	Z53	Pers, die GesW wg spez Maßn aufges, die aber n durchgef
Z30.5	Überwachung von Patientinnen mit Pessar	Z54.0	Rekonval n chirurg Eingr
Z30.8	Sonstige kontrazeptive Maßnahmen	Z54.1	Rekonval n Strahlenther
Z30.9	Kontrazeptive Maßnahme, nnbez	Z54.2	Rekonval n Chemother
Z31.5	Genetische Beratung	Z54.3	Rekonval n Psychother
Z31.6	Allg Berat i Zus m Fertilisat	Z54.4	Rekonval n Frakturbehandl
Z31.8	Sonstige fertilisationsfördernde Maßnahmen	Z54.7	Rekonval n komb Behandl
Z31.9	Fertilisationsfördernde Maßnahme, nnbez	Z54.8	Rekonval n sonst Behandl
Z33	SchwangFestst Nebenbef	Z54.9	Rekonval nach nnbez Behandl
Z40.08	Prophylakt OP wg Risikofaktoren iVm BNB, sonst	Z55	Kontaktanl m Bez Ausbildung
Z40.8	Sonstige prophylaktische Operation	Z56	Kontaktanl m Bez Berufsleben
Z40.9	Prophylaktische Operation, nnbez	Z57	Beruf Expos ggü Risikofakt
Z41.8	So Maßn aus and Gründen als WdHerst GesundhZust	Z58	Kontaktanl m Bez physikal Umwelt
Z41.9	Maßn aus and Gründen als WdHerst GesundhZust, nnbez	Z59	Kontaktanl m Bez Wohnumfeld/wirtschaftl Lage
Z43.80	Versorgung eines Thorakostomas	Z60	Kontaktanl m Bez sozial Umgeb
Z43.88	Versorgung sonstiger künstlicher Körperöffnungen	Z61	Kontaktanl m Bez KindhErlebn
Z43.9	Versorgung nnbez künstlichen Körperöffnung	Z62	And Kontaktanl m Bez Erzieh
Z44.2	Versorgen m u Anpassen Augenprothese	Z63	And Kontaktanl m Bez enger FamilKreis
Z44.8	Versorgen m u Anpassen von sonst Ektoprothesen	Z64.8	Sonst Kontaktanl m Bez best psychosoz Umständ
Z44.9	Versorgen m u Anpassen nnbez Ektoprothese	Z65	Kontaktanl m Bez and psychosoz Umständ
Z45.1	Anpassung u Handhabung Infusionspumpe	Z70	Berat i Bez SexEinst/-Verh/-Orientier
Z45.20	Anpassung u Handhab operativ implan vask Kath-verw-Syst	Z71	Pers, GesundhW z Zw Berat/ärztl Konsult i Anspr nehm, aonkl
Z45.29	Anpassung u Handhab sonst u nnbez vask Zugang	Z72.0	Probleme m Bez auf Alkohol-/Tabak-/AM-/Drogenkonsum
Z45.3	Anpassung u Handhabung implantiertes Hörgerät	Z72.8	Sonst Probleme mit Bezug auf Lebensführung
Z45.80	Anpassung u Handhab Neurostimulator	Z72.9	Problem mit Bezug auf Lebensführung, nnbez
Z45.81	Überprüf FunktParam Zwerchfellstimulator	Z73	Probl m Bez Schwierigk b Lebensbewält
Z45.82	Überprüf FunktParam Medikamentenpumpe	Z74.0	Probl m Bez HilfsBed wg eingeschränkter Mobilität
Z45.83	Anpassung u Handhab herzunterstützenden Syst	Z74.1	Probl m Bez PflegBed, Notw Hilfestell b Körperpfl
Z45.84	Anpassung u Handhabung Bronchialstent	Z74.2	Probl m Bez PflegBed, Notw HilfeLeist im Haush
Z45.85	Anpassung u Handhabung Trachealstent	Z74.3	Probl m Bez PflegBed, Notw ständ Beaufsicht
Z45.88	Anpassung u Handhab so implant med Gerät	Z74.8	Sonst Probleme mit Bezug auf Pflegebedürftigkeit
Z45.9	Anpassung u Handhabung implantiertes med Gerät, nnbez	Z74.9	Problem m Bez PflegBed, nnbez
Z46.0	Versorgen m u Anpassen Brille od Kontaktlinsen	Z75.2	Wartezeit auf eine Untersuchung oder Behandlung
Z46.1	Versorgen m u Anpassen Hörgerät	Z75.60	Erf Registr z Organtranspl oh Dringlkstufe HU: Niere
Z46.2	Versorg/Anpass and med Gerät/HilfMitt f NS/spez SinnOrg	Z75.64	Erf Registr z Organtranspl oh Dringlkstufe HU: NierePank
Z46.3	Versorgen m u Anpassen Zahnprothese	Z75.65	Erf Registr z Organtranspl oh Dringlkstufe HU: Pankreas
Z46.4	Versorgen m u Anpassen von kieferorthopäd Geräten	Z75.66	Erf Registr z Organtranspl oh Dringlkstufe HU: Dünndarm
Z46.8	Versorg/Anpassen so nbez med Geräte od Hilfsmittel	Z75.67	Erf Registr z Organtranspl oh Dringlkstufe HU: Leber
Z46.9	Versorgen m u Anpassen nnbez med Gerät od Hilfsmittel	Z75.68	Erf Registr z Organtranspl oh Dringlkstufe HU: Sonst Org
Z48.0	Kontrolle Verbände u Nähte	Z75.69	Erf Registr z Organtranspl oh Dringlkstufe HU: nnbez Organ
Z48.8	Sonst nbez Nachbehandlung nach chirurgischem Eingriff	Z75.70	Erf Registr z Organtranspl m Dringlkstufe HU: Niere
Z48.9	Nachbehandlung nach chirurgischem Eingriff, nnbez	Z75.74	Erf Registr z Organtranspl m Dringlkstufe HU: NierePank
Z50.0	Reha-Maßn b HerzKH	Z75.75	Erf Registr z Organtranspl m Dringlkstufe HU: Pankreas
Z50.1	Sonst Physiotherapie	Z75.76	Erf Registr z Organtranspl m Dringlkstufe HU: Dünndarm
Z50.2	Reha-Maßn b Alkoholismus	Z75.77	Erf Registr z Organtranspl m Dringlkstufe HU: Leber
Z50.3	Reha-Maßn b AM-/Drogenabhängigkeit	Z75.78	Erf Registr z Organtranspl m Dringlkstufe HU: Sonst Org
Z50.4	Psychotherapie, aonkl	Z75.79	Erf Registr z Organtranspl m Dringlkstufe HU: nnbez Organ

Z75.8	Sonst Probl m Bez med Betreuungsmögl od a Gesundheitsvers	Z88.9	Allergie ggü nnbez AM/Drogen/biol aktiv Subst in Eigenanam
Z75.9	Nnbez Probl m Bez med Betreuungsmögl od a Gesundheitsvers	Z89.0	Verlust ein/mehr Finger [einschl Daumen], einseitig
Z76.0	Ausstell wdh Verordn	Z89.1	Verlust Hd u HdGel, eins
Z76.1	GesundhÜberwach u Betr Findelkind	Z89.2	Verlust ob Extrem oberh HdGel, eins
Z76.2	GesundhÜberwach u Betr and gesund Säugl u Kind	Z89.3	(Teilw) Verlust ob Extrem, bds
Z76.3	Gesunde Begleitperson einer kranken Person	Z89.4	Verlust Fuß u Knöchel, eins
Z76.4	And i GesundhBetrEinr aufgenomm Person	Z89.5	Verlust unt Extrem unterh od bis z Knie, eins
Z76.8	Pers, die GesundhW aus so best nbez Grund i Anspr nehmen	Z89.6	Verlust unt Extrem oberh Knie, eins
Z76.9	Pers, die GesundhW aus best nnbez Gründen in Anspr nehm	Z89.7	(Teilw) Verlust unt Extrem, bds
Z80.0	BNB Verdauungsorgane in Familienanamnese	Z89.8	Verlust obere u untere Extremitäten [jede Höhe]
Z80.1	BNB Trachea, Bronchien od Lunge in Familienanamnese	Z89.9	Extremitätenverlust, nnbez
Z80.2	BNB and Atmungs-/intrathor Organe in Familienanamnese	Z90.0	Verlust Teile Kopf od Hals
Z80.3	BNB Brustdrüse [Mamma] in Familienanamnese	Z90.4	Verlust and Teile Verdauungstrakt
Z80.4	BNB Genitalorgane in Familienanamnese	Z90.6	Verlust and Teile Harntrakt
Z80.5	BNB Harnorgane in Familienanamnese	Z90.7	Verlust ein/mehr Genitalorgane
Z80.6	Leukämie in Familienanamnese	Z90.8	Verlust sonstiger Organe
Z80.7	And BNB lymphat/blutbild/verwandtes Gew in Familienanam	Z91.0	Allerg, ausg Allerg ggü AM/Drog/biol akt Subst, i EigAnam
Z80.8	BNB sonst Organe u Systeme in Familienanamnese	Z91.1	Nichtbefolg ärztl Anordn [Non-compliance] i EigAnam
Z80.9	BNB in Familienanamnese, nnbez	Z91.8	Sonst nbez Risikofakt i EigAnam, aonkl
Z81	Psych KH od VerhStör i FamilAnam	Z92.1	Dauertherapie (ggw) m Antikoagulanzen in Eigenanamnese
Z82	Best Behind od chron KH i FamAn, z Schäd od Behind führ	Z92.2	Dauertherapie (ggw) m and Arzneimitteln in Eigenanamnese
Z83.1	Infekt od paras KH i FamilAnam	Z92.3	Bestrahlung in Eigenanamnese
Z83.2	KH Blut/blutbild Org u best Stör m Bet ImmSys i FamilAnam	Z92.4	Größerer operativer Eingriff in Eigenanamnese, aonkl
Z83.3	Diabetes mellitus in Familienanamnese	Z92.6	Zytostatische Chemother wg BNB in der Eigenanamnese
Z83.4	And endokr/Ernährungs-/StoffwechselKH in Familienanam	Z92.8	Sonst medizinische Behandlung in Eigenanamnese
Z83.5	Augen-/OhrenKH i FamilAnam	Z92.9	Medizinische Behandlung, nnbez, in Eigenanamnese
Z83.6	KH Atemwege i FamilAnam	Z93.0	Vorhandensein Tracheostoma
Z83.7	KH Verdauungssystem in Familienanamnese	Z93.1	Vorhandensein Gastrostoma
Z84.0	KH Haut u Unterhaut i FamilAnam	Z93.2	Vorhandensein Ileostoma
Z84.1	KH Niere od Ureter in Familienanamnese	Z93.3	Vorhandensein Kolostoma
Z84.2	Andere KH Urogenitalsystem in Familienanamnese	Z93.4	Vorhandensein and künstl Körperöff Magen-Darmtrakt
Z84.3	Konsanguinität i FamilAnam	Z93.5	Vorhandensein Zystostoma
Z84.8	Sonst nbez KH od Zustände in Familienanamnese	Z93.6	Vorhandensein and künstl Körperöffnungen Harnwege
Z86.0	Andere Neubildungen in Eigenanamnese	Z93.80	Vorhandensein eines Thorakostomas
Z86.1	Infektiöse od parasitäre KH in Eigenanamnese	Z93.88	Vorhandensein sonstiger künstlicher Körperöffnungen
Z86.2	KH Blut/blutbild Org/best Stör m Bet Immunsys i EigAnam	Z93.9	Vorhandensein einer künstlichen Körperöffnung, nnbez
Z86.3	Endokrine, Ernährungs-/StoffwechselKH in EigAnam	Z94.9	Zustand nach Organ- od Gewebetransplantation, nnbez
Z86.4	Mißbrauch psychotrope Substanz in Eigenanamnese	Z95.1	Vorhandensein aortokoronarer Bypass
Z86.5	Andere psych KH od VerhaltStör in Eigenanamnese	Z95.5	Vorhandensein Implant/Transplant nach koron Gefäßplast
Z86.6	KH Nervensystem od Sinnesorgane in Eigenanamnese	Z96.2	Vorhandensein Implantate im Gehörorgan
Z86.7	KH Kreislaufsystem in Eigenanamnese	Z96.3	Vorhandensein künstlicher Larynx
Z87.0	KH Atmungssystem in Eigenanamnese	Z96.4	Vorhandensein endokrine Implantate
Z87.1	KH Verdauungssystem in Eigenanamnese	Z96.5	Vorhandensein Zahnwurzel- od Unterkieferimplantate
Z87.2	KH Haut u Unterhaut in Eigenanamnese	Z96.7	Vorhandensein and Knochen-/Sehnenimplantate
Z87.3	KH Muskel-Skelett-Syst u Bindegewebe in Eigenanamnese	Z96.80	Vorhandensein eines Bronchialstents
Z87.4	KH Urogenitalsystem in Eigenanamnese	Z96.81	Vorhandensein eines Trachealstents
Z87.5	Komplik Schwang/Geburt/Wochenbett in Eigenanamnese	Z96.88	Vorhandensein von sonst nbez funkt Implantaten
Z87.6	Best in Perinatalperiode entstand Zustände in Eigenanam	Z97.8	Vorhandensein sonst u nnbez med Geräte od Hilfsmittel
Z87.7	Angeb Fehlbild/Deformit/ChromosAnomalien in Eigenanam	Z98.0	Zustand nach intestin Bypass od intestin Anastomose
Z87.8	Sonst nbez KH od Zustände in Eigenanamnese	Z98.1	Zustand nach Arthrodes
Z88.0	Allergie ggü Penizillin in Eigenanamnese	Z98.2	Vorhandensein Drainage Liquor cerebrospinalis
Z88.1	Allergie ggü and Antibiotika in Eigenanamnese	Z98.8	Sonst nbez Zustände nach chirurgischen Eingriffen
Z88.2	Allergie ggü Sulfonamiden in Eigenanamnese	Z99.0	Langzeitige Abhängigkeit vom Aspirator
Z88.3	Allergie ggü and Antiinfektiva in Eigenanamnese	Z99.1	Langzeitige Abhängigkeit vom Respirator
Z88.4	Allergie ggü Anästhetikum in Eigenanamnese	Z99.2	Langzeitige Abhängigkeit von Dialyse bei Niereninsuffizienz
Z88.5	Allergie ggü Betäubungsmittel in Eigenanamnese	Z99.3	Langzeitige Abhängigkeit vom Rollstuhl
Z88.6	Allergie ggü Analgetikum in Eigenanamnese	Z99.8	Langz Abhäng so unterstütz App/med Geräte od Hilfsmitteln
Z88.7	Allergie ggü Serum od Impfstoff in Eigenanamnese	Z99.9	Langz Abhäng nnbez unterstütz App/med Gerät od Hilfsmitteln
Z88.8	Allergie ggü so AM/Drogen/biol aktiv Subst in Eigenanam		

ADRG Z01**OR-Prozeduren bei anderen Zuständen, die zur Inanspruchnahme des Gesundheitswesens führen**

OR-Prozedur

DRG Z01Z**OR-Prozeduren bei anderen Zuständen, die zur Inanspruchnahme des Gesundheitswesens führen**

ADRG Z02 Leberspende (Lebenspende)

Hauptdiagnose in Tabelle Z02-1 und Prozedur in Tabelle Z02-2

DRG Z02Z Leberspende (Lebenspende)

Hauptdiagnose Z02-1

Z52.6 Leberspender

Prozedur Z02-2

- 50.3x.00↔ Lobektomie der Leber, n.n.bez.
- 50.3x.01↔ Lobekt/Hemihepa/Res mehr Lebersegm auss TrPI
- 50.3x.08↔ Lebersegmentresekt, sonstige oder nnbez, auss TrPI
- 50.3x.11↔ Lobekt/Hemihepa/Res me Lebersegm z LebSpend
- 50.3x.18↔ So oder nnbez anatomische Leberresektion, z TrPI

ADRG Z03 Nierenspende (Lebenspende)

Hauptdiagnose in Tabelle Z03-1 und Prozedur in Tabelle Z03-2

DRG Z03Z Nierenspende (Lebenspende)

Hauptdiagnose Z03-1

Z52.4 Nierenspender

Prozedur Z03-2

- 55.51.00↔ Nephroureterektomie, n.n.bez.
- 55.51.01↔ Nephroureterektomie, ausser zur Transplantation
- 55.51.02↔ Nephrektomie zur Transplantation, Lebenspende
- 55.51.99↔ Nephroureterektomie, sonstige

ADRG Z43 Knochenmarkentnahme bei Eigen- oder Fremdspender

Mindestens eine Prozedur in Tabelle Z43-1

DRG Z43Z Knochenmarkentnahme bei Eigen- oder Fremdspender

Prozedur Z43-1

- 41.91.00‡↔ Kmentnahme Spender für TrPI, allo u autol
- xx.ch‡↔ Kein spezifischer Kode im CHOP

ADRG Z64 Andere Faktoren, die den Gesundheitszustand beeinflussen und Nachbehandlung nach abgeschlossener Behandlung

Hauptdiagnose in Tabelle Z64-1

DRG Z64A Andere Faktoren, die den Gesundheitszustand beeinflussen und Nachbehandlung nach abgeschlossener Behandlung mit komplexer Radiojoddiagnostik

Prozedur in Tabelle Z64-2

DRG Z64B Andere Faktoren, die den Gesundheitszustand beeinflussen und Nachbehandlung nach abgeschlossener Behandlung ohne komplexe Radiojoddiagnostik

Diagnose Z64-1

- | | | | |
|-------|--|-------|---|
| E34.4 | Konstitutioneller Hochwuchs | Q92.5 | Chromosomenduplikat m so komplexen Rearrangements |
| Q92.0 | Vollständige Trisomie, meiotische Non-disjunction | Q92.6 | Überzählige Marker-Chromosomen |
| Q92.1 | Vollständige Trisomie, Mosaik (mitotische Non-disjunction) | Q92.7 | Triploidie u Polyploidie |
| Q92.2 | Partielle Trisomie, Majorform | Q92.8 | Sonst nbez Trisomien u partielle Trisomien Autosomen |
| Q92.3 | Partielle Trisomie, Minorform | Q92.9 | Trisomie u partielle Trisomie Autosomen, nnbez |
| Q92.4 | Chromosomenduplikat nur in Prometaphase sichtbar | Q95.0 | Balancierte Translokation u Insertion b normalen Individuum |



Q95.1	Chromosomen-Inversion b normalen Individuum	Z20.2	Kontakt m u Expos ggb Inf, vorw d Geschl/Verkehr übertrag
Q95.2	Balanciert Rearrangement Autosomen b abn Individuum	Z20.3	Kontakt m u Exposition ggü Tollwut
Q95.3	Balanc Rearrangement Gonosom/Autosom b abn Individuum	Z20.4	Kontakt m u Exposition ggü Röteln
Q95.4	Individuen m Marker-Heterochromatin	Z20.5	Kontakt m u Exposition ggü Virushepatitis
Q95.5	Individuen m autosomaler Bruchstelle	Z20.6	Kontakt m u Expos ggü HIV [Human Immundefizienz-Virus]
Q95.8	So balanciert Chromosom-Rearrangement u Strukt-Marker	Z20.7	Kontakt m u Expos ggü Pedikul, Akarinos/and ParasitBef
Q95.9	Balanciert Chromosom-Rearrangement u Strukt-Marker, nnbez	Z20.8	Kontakt m u Exposition ggü sonst übertragbaren KH
R26.3	Immobilität	Z20.9	Kontakt m u Exposition ggü nnbez übertragbarer KH
R45.2	Unglücklichsein	Z22.0	Keimträger Typhus abdominalis
R45.3	Demoralisierung u Apathie	Z22.1	Keimträger andr infektiöser Darmkrankheiten
R45.5	Feindseligkeit	Z22.2	Keimträger Diphtherie
R45.6	Körperliche Gewalt	Z22.3	Keimträger andr nbez bakterieller Krankheiten
R45.8	Sonstige Symptome, die Stimmung betreffen	Z22.4	Keimträger von InfKH, vorwieg d Geschl/Verkehr übertrag
R46.0	Stark vernachlässigte Körperpflege	Z22.8	Keimträger sonst Infektionskrankheiten
R46.1	Besonders auffälliges äußeres Erscheinungsbild	Z22.9	Keimträger Infektionskrankheit, nnbez
R46.2	Seltsames u unerklärliches Verhalten	Z23.0	Notwendigkeit Impfung gg Cholera, nicht kombiniert
R46.3	Hyperaktivität	Z23.1	Notwendigkeit Impfung gg Typhus-Paratyphus [TAB], n komb
R46.4	Verlangsamung u herabgesetztes Reaktionsvermögen	Z23.2	Notwendigkeit Impfung gg Tuberkulose [BCG]
R46.5	Mißtrauen od ausweichendes Verhalten	Z23.3	Notwendigkeit Impfung gg Pest
R46.6	Unangemess Betroff/Beschäftigung m Streßereignissen	Z23.4	Notwendigkeit Impfung gg Tularämie
R46.7	Wortschwall/umständl Schildg verschleiern Grund Konsult	Z23.5	Notwendigkeit Impfung gg Tetanus, nicht kombiniert
R46.8	Sonst Sympt äußeres Erscheinungsbild/Verhalten	Z23.6	Notwendigkeit Impfung gg Diphtherie, nicht kombiniert
Z01.0	Visusprüfung u Untersuchung Augen	Z23.7	Notwendigkeit Impfung gg Keuchhusten [Pertussis], n komb
Z01.1	Hörprüfung u Untersuchung Ohren	Z23.8	Notwendigkeit Impfung gg so einzelne bakt KH
Z01.2	Untersuchung Zähne	Z24.0	Notwendigkeit Impfung gg Poliomyelitis
Z01.3	Messung Blutdruck	Z24.1	Notw Impfung gg Virusenzephalitis, d Arthropoden übertrag
Z01.5	Diagnostische Haut- u Sensibilisierungstestung	Z24.2	Notwendigkeit Impfung gg Tollwut
Z01.88	Sonstige näher bezeichnete spezielle Untersuchungen	Z24.3	Notwendigkeit Impfung gg Gelbfieber
Z02	Untersuchung u Konsultation aus administrativen Gründen	Z24.4	Notwendigkeit Impfung gg Masern, nicht kombiniert
Z03.6	Beobachtung b Verdacht auf tox Wirkung aufgenomm Subst	Z24.5	Notwendigkeit Impfung gg Röteln, nicht kombiniert
Z03.8	Beobachtung b sonst Verdachtsfällen	Z24.6	Notwendigkeit Impfung gg Virushepatitis
Z03.9	Beobachtung b Verdachtsfall, nnbez	Z25.0	Notwendigkeit Impfung gg Mumps, nicht kombiniert
Z04.8	Untersuchung u Beobachtung aus sonst nbez Gründen	Z25.1	Notwendigkeit Impfung gg Grippe [Influenza]
Z08.0	Nachunters nach chir Eingriff wg BNB	Z25.8	Notwendigkeit Impfung gg sonst nbez einzelne VirusKH
Z08.1	Nachunters nach Strahlenther wg BNB	Z26.0	Notwendigkeit Impfung gg Leishmaniose
Z08.2	Nachunters nach Chemother wg BNB	Z26.8	Notwendigkeit Impfung gg sonst nbez einzelne InfKH
Z08.7	Nachunters nach KombTher wg BNB	Z26.9	Notwendigkeit Impfung gg nnbez Infektionskrankheit
Z08.8	Nachunters nach so Behandlung wg BNB	Z27.0	Notw Impf gg Cholera m Para-/Typhus [Cholera+TAB]
Z08.9	Nachunters nach nnbez Behandlung wg BNB	Z27.1	Notw Impfung gg Diphtherie-Pertussis-Tetanus [DPT]
Z09.0	Nachunters nach chir Eingriff wg andr KH-zustände	Z27.2	Notw Impf gg Diph-Pertuss-Tetan Para-/Typhus[DPT+TAB]
Z09.1	Nachunters nach Strahlentherapie wg and KH-zustände	Z27.3	Notw Impf gg Diph-Pertuss-Tetan Poliomyelitis [DPT+Polio]
Z09.2	Nachunters nach Chemotherapie wg andr KH-zustände	Z27.4	Notw Impfung gg Masern-Mumps-Röteln [MMR]
Z09.3	Nachuntersuchung nach Psychotherapie	Z27.8	Notw Impfung gg sonst Kombinationen von InfKH
Z09.4	Nachuntersuchung nach Frakturbehandlung	Z27.9	Notw Impfung gg nnbez Kombinationen von InfKH
Z09.7	Nachunters nach KombBeh wg andr Kh-zustände	Z28	Nicht durchgeführte Impfung [Immunisierung]
Z09.80	Nachuntersuchung nach Organtransplantation	Z29.0	Isolierung als prophylaktische Maßnahme
Z09.88	Nachunters nach sonst Behandlung wg andr KH-zustände	Z29.1	Immunprophylaxe
Z09.9	Nachunters nach nnbez Behandlung wg andr KH-zustände	Z29.2	Sonstige prophylaktische Chemotherapie
Z10	Allg Reihenuntersuchung bestimmter Bevölkerungsgruppen	Z29.8	Sonstige nbez prophylaktische Maßnahmen
Z11	Spez Verf z Unt auf inf u paras KH	Z29.9	Prophylaktische Maßnahme, nnbez
Z12.0	Spez Verf z Unt nbez Magen	Z30.0	Allgemeine Beratung zu Fragen Kontrazeption
Z12.1	Spez Verf z Unt nbez Darmtrakt	Z30.1	Einsetzen Pessar (intraut) z Kontrazeption
Z12.2	Spez Verf z Unt nbez Atmungsgorg	Z30.3	Auslösung Menstruation
Z12.3	Spez Verf z Unt nbez Mamma [Brustdrüse]	Z30.4	Überwachung medikamentöse Kontrazeption
Z12.4	Spez Verf z Unt nbez Cervix uteri	Z30.5	Überwachung von Patientinnen mit Pessar
Z12.5	Spez Verf z Unt nbez Prostata	Z30.8	Sonstige kontrazeptive Maßnahmen
Z12.6	Spez Verf z Unt nbez Harnblase	Z30.9	Kontrazeptive Maßnahme, nnbez
Z12.8	Spez Verf z Unt nbez sonst Lok	Z31.5	Genetische Beratung
Z12.9	Spez Verf z Unt auf NB, nnbez	Z31.6	Allg Berat i Zus m Fertilisat
Z13.0	Spez Verf z Unt KH Blut/blutb Org u best Stör m Bet ImmSys	Z31.8	Sonstige fertilisationsfördernde Maßnahmen
Z13.1	Spez Verf z Unt Diab mellit	Z31.9	Fertilisationsfördernde Maßnahme, nnbez
Z13.2	Spez Verf z Unt Ernährungsstörungen	Z40.08	Prophylakt OP wg Risikofaktoren iVm BNB, sonst
Z13.4	Spez Verf z Unt best EntwicklStör i Kindheit	Z40.8	Sonstige prophylaktische Operation
Z13.5	Spez Verf z Unt Augen/OhrenKH	Z40.9	Prophylaktische Operation, nnbez
Z13.6	Spez Verf z Unt kardiovaskulär KH	Z41.8	So Maßn aus and Gründen als WdHerst GesundhZust
Z13.7	Spez Verf z Unt angeb Fehl, Deform u ChromosAn	Z41.9	Maßn aus and Gründen als WdHerst GesundhZust, nnbez
Z13.8	Spez Verf z Unt sonst nbez KH od Stör	Z43.80	Versorgung eines Thorakostomas
Z13.9	Spez Verf z Unters, nnbez	Z43.88	Versorgung sonstiger künstlicher Körperöffnungen
Z20.0	Kontakt m u Exposition ggü inf DarmKH	Z43.9	Versorgung nnbez künstlichen Körperöffnung
Z20.1	Kontakt m u Exposition ggü Tuberkulose	Z44.2	Versorgen m u Anpassen Augenprothese

Z45.1	Anpassung u Handhabung Infusionspumpe	Z74.0	Probl m Bez HilfsBed wg eingeschränkter Mobilität
Z45.20	Anpassung u Handhab operativ implan vask Kath-verw-Syst	Z74.1	Probl m Bez PflegBed, Notw Hilfestell b Körperpfl
Z45.29	Anpassung u Handhab sonst u nnbez vask Zugang	Z74.2	Probl m Bez PflegBed, Notw HilfeLeistg im Haush
Z45.3	Anpassung u Handhabung implantiertes Hörgerät	Z74.3	Probl m Bez PflegBed, Notw ständ Beaufsicht
Z45.80	Anpassung u Handhab Neurostimulator	Z74.8	Sonst Probleme mit Bezug auf Pflegebedürftigkeit
Z45.81	Überprüf FunktParam Zwerchfellstimulator	Z74.9	Problem m Bez PflegBed, nnbez
Z45.82	Überprüf FunktParam Medikamentenpumpe	Z76.0	Ausstell wdh Verordn
Z45.83	Anpassung u Handhab herzunterstützenden Syst	Z76.1	GesundhÜberwach u Betr Findelkind
Z45.84	Anpassung u Handhabung Bronchialstent	Z76.2	GesundhÜberwach u Betr and gesund Säugl u Kind
Z45.85	Anpassung u Handhabung Trachealstent	Z76.4	And i GesundhBetrEinr aufgenomm Person
Z45.88	Anpassung u Handhab so implant med Gerät	Z76.8	Pers, die GesundhW aus so best nbez Grund i Anspr nehmen
Z45.9	Anpassung u Handhabung implantiertes med Gerät, nnbez	Z76.9	Pers, die GesundhW aus best nnbez Gründen in Anspr nehm
Z46.0	Versorgen m u Anpassen Brille od Kontaktlinsen	Z80.0	BNB Verdauungsorgane in Familienanamnese
Z46.1	Versorgen m u Anpassen Hörgerät	Z80.1	BNB Trachea, Bronchien od Lunge in Familienanamnese
Z46.2	Versorg/Anpass and med Gerät/HilfMitt f NS/spez SinnOrg	Z80.2	BNB and Atmungs-/intrathor Organe in Familienanamnese
Z46.3	Versorgen m u Anpassen Zahnprothese	Z80.3	BNB Brustdrüse [Mamma] in Familienanamnese
Z46.4	Versorgen m u Anpassen von kieferorthopäd Geräten	Z80.4	BNB Genitalorgane in Familienanamnese
Z46.8	Versorg/Anpassen so nbez med Geräte od Hilfsmittel	Z80.5	BNB Hamorgane in Familienanamnese
Z46.9	Versorgen m u Anpassen nnbez med Gerät od Hilfsmittel	Z80.6	Leukämie in Familienanamnese
Z48.0	Kontrolle Verbände u Nähte	Z80.7	And BNB lymphat/blutbild/verwandtes Gew in Familienanam
Z51.6	Desensibilisierung ggü Allergenen	Z80.8	BNB sonst Organe u Systeme in Familienanamnese
Z52.01	Stammzellenspender	Z80.9	BNB in Familienanamnese, nnbez
Z52.08	Spender sonst Blutbestand	Z81	Psych KH od VerhStör i FamilAnam
Z52.3	Knochenmarkspender	Z82	Best Behind od chron KH i FamAn, z Schäd od Behind führ
Z52.4	Nierenspender	Z83.1	Infekt od paras KH i FamilAnam
Z52.5	Korneaspender	Z83.2	KH Blut/blutb Org u best Stör m Bet ImmSys i FamilAnam
Z52.6	Leberspender	Z83.3	Diabetes mellitus in Familienanamnese
Z52.7	Herzspender	Z83.4	And endokr/Ernährungs-/StoffwechselKH in Familienanam
Z52.8	Spender sonstiger Organe od Gewebe	Z83.5	Augen-/OhrenKH i FamilAnam
Z52.9	Spender nnbez Organ od Gewebe	Z83.6	KH Atemwege i FamilAnam
Z53	Pers, die GesW wg spez Maßn aufges, die aber n durchgef	Z83.7	KH Verdauungssystem in Familienanamnese
Z65	Kontaktanl m Bez and psychosoz Umständ	Z84.0	KH Haut u Unterhaut i FamilAnam
Z71	Pers, GesundhW z Zw Berat/ärztl Konsult i Anspr nehm, aonkl	Z84.1	KH Niere od Ureter in Familienanamnese
Z72.8	Sonst Probleme mit Bezug auf Lebensführung	Z84.2	Andere KH Urogenitalsystem in Familienanamnese
Z72.9	Problem mit Bezug auf Lebensführung, nnbez	Z84.3	Konsanguinität i FamilAnam
Z73	Probl m Bez Schwierig b Lebensbewält	Z84.8	Sonst nbez KH od Zustände in Familienanamnese

Prozedur Z64-2

92.18.04†↔ Ganzkörperszinti Radiojod mit rh-TSH

ADRG Z65**Beschwerden, Symptome, andere Anomalien und Nachbehandlung**

Hauptdiagnose in Tabelle Z65-1

DRG Z65Z**Beschwerden, Symptome, andere Anomalien und Nachbehandlung****Diagnose Z65-1**

G93.3	Chronisches Müdigkeitssyndrom	R41.1	Anterograde Amnesie
P35.0	Rötelnembryopathie	R41.2	Retrograde Amnesie
P83.3	So u nnbez Ödem, für Feten u Neugeborenes spezifisch	R41.3	Sonstige Amnesie
Q86.0	Alkohol-Embryopathie (mit Dismorphien)	R41.8	So u nnbez Sympt Erkennungsvermögen/Bewußtsein
Q86.1	Antiepileptika-Embryopathie	R52.0	Akuter Schmerz
Q86.2	Warfarin-Embryopathie	R52.1	Chronischer unbeeinflussbarer Schmerz
Q86.8	Sonst angeborene Fehlbildungssynd bek äußere Ursachen	R52.2	Sonstiger chronischer Schmerz
Q87.4	Marfan-Syndrom	R52.9	Schmerz, nnbez
Q89.4	Siamesische Zwillinge	R53	Unwohlsein u Ermüdung
Q89.7	Multiple angeborene Fehlbildungen, aonkl	R60.0	Umschriebenes Ödem
Q89.8	Sonstige nbez angeborene Fehlbildungen	R60.1	Generalisiertes Ödem
Q89.9	Angeborene Fehlbildung, nnbez	R60.9	Ödem, nnbez
Q99.2	Fragiles X-Chromosom	R64	Kachexie
Q99.9	Chromosomenanomalie, nnbez	R68.0	Hypothermie, n in Verbind m niedriger Umgebungstemp
R18	Aszites	R68.1	Unspezifische Symptome im Kleinkindalter
R23.0	Zyanose	R68.8	Sonstige nbez Allgemeinsymptome
R23.1	Blässe	R70.0	Beschleunigte Blutkörperchenreaktion
R23.2	Gesichtsrotung [Flush]	R70.1	Veränderte Plasmaviskosität

R74.0	Erhöhter Transaminasewert/Laktat-Dehydrog-Wert [LDH]	R87.0	Abnormer Enzymwert in UntMat weibl GenitOrganen
R74.8	Sonstige abnorme Serumenzymwerte	R87.1	Abnormer Hormonwert in UntMat weibl GenitOrganen
R74.9	Abnormer Wert nnbez Serumenzyme	R87.2	Abn Wert so Drog/AM/biolakt Subst UM weibl GenitOrg
R78.1	Nachweis von Opiaten im Blut	R87.3	Abn Wert Subst vorw nmed Herk UntMat weibl GenitOrg
R78.2	Nachweis von Kokain im Blut	R87.4	Abnorme immun Bef in UntMat weibl GenitOrg
R78.3	Nachweis von Halluzinogenen im Blut	R87.5	Abnorme mikrobiol Bef in UntMat weibl GenitOrg
R78.4	Nachweis so Drogen m Abhängigkeitspotential im Blut	R87.7	Abnorme histol Bef in UntMat aus weibl GenitOrg
R78.5	Nachweis psychotroper Drogen im Blut	R87.8	So abn Bef in UntMat aus weibl GenitOrg
R78.6	Nachweis Steroide im Blut	R87.9	Nnbez abn Bef in UntMat aus weibl GenitOrg
R78.7	Nachweis abnormer Schwermetall-Blutwert	R89.0	Abnorm Enzymwert in UntMat and KörpOrg/-Syst/-Gew
R78.8	Nachweis so nbez Substanzen normalerweise n im Blut	R89.1	Abnorm Hormonwert in UntMat and KörpOrg/-Syst/-Gew
R78.9	Nachweis nnbez Substanz normalerweise n im Blut	R89.2	Abn Wert so Drog/AM/biol akt Subst UM and KöOrg/sy/gw
R79.0	Abnormer Mineral-Blutwert	R89.3	Abn Wert Subst vorw nmed Herk UM and KöOrg/sys/gew
R79.8	Sonstige nbez abnorme Befunde Blutchemie	R89.4	Abn immun Befund in UntMat and KöOrg/-Syst/-Gewebe
R79.9	Abnormer Befund Blutchemie, nnbez	R89.5	Abn mikrobiol Befund in UntMat and KöOrg/-Syst/-Gewebe
R82.1	Myoglobinurie	R89.6	Abn zytol Befund in UntMat and KöOrg/-Syst/-Gewebe
R82.6	Abnorme Urinwerte Subst vorwieg nichtmed Herkunft	R89.7	Abn histol Befund in UntMat and KöOrg/-Syst/-Gewebe
R84.0	Abnormer Enzymwert in UntMat Atemwege u Thorax	R89.8	So abn Bef in UntMat and KöOrg/-Syst/-Gewebe
R84.1	Abnormer Hormonwert in UntMat Atemwege u Thorax	R89.9	Nnbez abn Bef in UntMat and KöOrg/-Syst/-Gewebe
R84.2	Abn Wert so Drog/AM/biol akt Subst UntMat Atemw/Thorax	R93.8	Abnorm Befund bildgeb Diagnostik so nbez Körperstrukturen
R84.3	Abn Wert Subst vorw nmed Herk UntMat Atemwege/Thorax	Z48.8	Sonst nbez Nachbehandlung nach chirurgischem Eingriff
R84.4	Abnorme immun Bef in UntMat Atemwege/Thorax	Z48.9	Nachbehandlung nach chirurgischem Eingriff, nnbez
R84.5	Abnorme mikrobiol Bef in UntMat Atemwege/Thorax	Z51.4	Vorbereitung auf nachfolgende Behandlung, aonkl
R84.6	Abnorme zytol Bef in UntMat Atemwege/Thorax	Z51.83	Opiatsubstitution
R84.7	Abnorme histol Bef in UntMat Atemwege/Thorax	Z51.88	Sonstige nbez medizinische Behandlung
R84.8	So abn Bef in UntMat Atemwege/Thorax	Z51.9	Medizinische Behandlung, nnbez
R84.9	Nnbez abn Bef in UntMat Atemwege/Thorax	Z94.9	Zustand nach Organ- od Gewebetransplantation, nnbez

ADRG Z66

Vorbereitung zur Lebendspende

Hauptdiagnose in Tabelle Z66-1

DRG Z66Z

Vorbereitung zur Lebendspende

Hauptdiagnose Z66-1

Z00.5 Untersuchung potentieller Organ-/Gewebespender

Funktion

OR-Prozeduren ohne Bezug

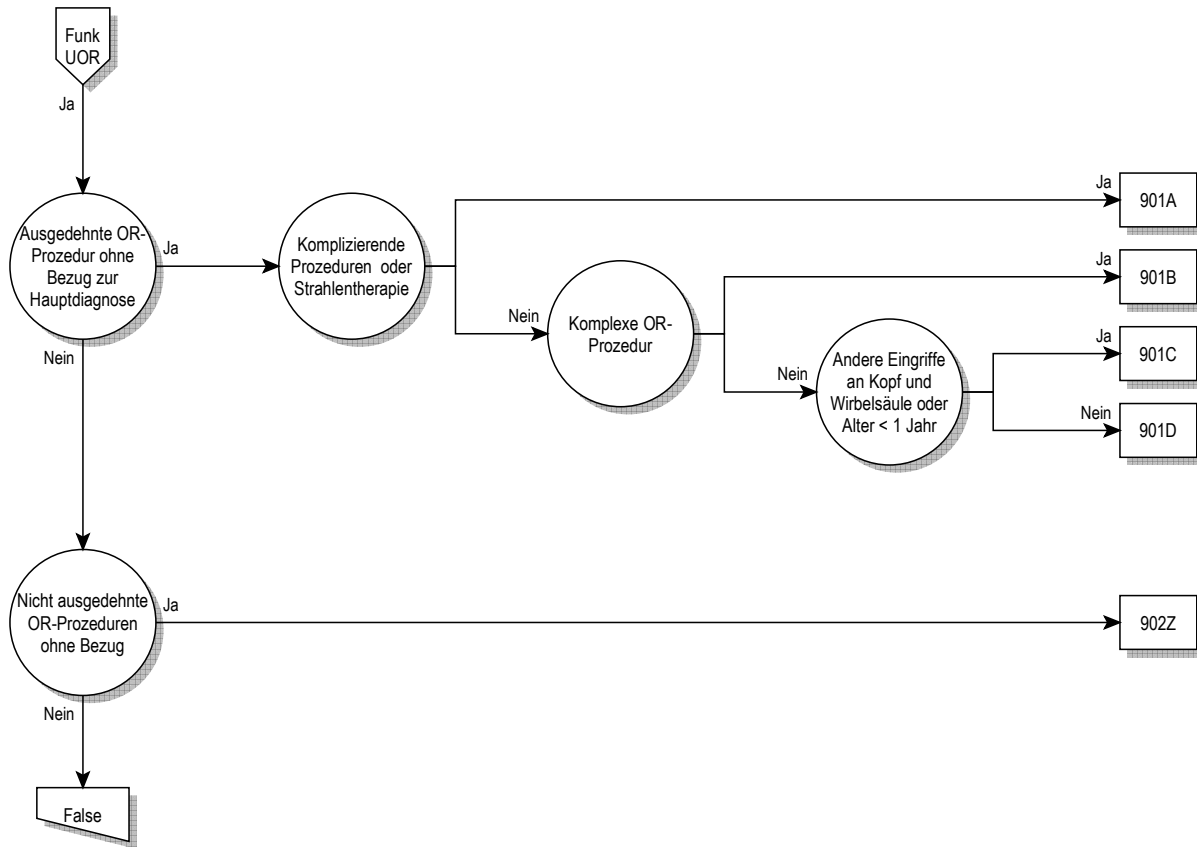

Funk
UOR

OR-Prozeduren ohne Bezug

OR-Prozeduren ohne Bezug

ADRG 901

Ausgedehnte OR-Prozedur ohne Bezug zur Hauptdiagnose

Jede OR-Prozedur außer Tabelle 901-1 und jede OR-Prozedur außer Tabelle 901-2

DRG 901A

Ausgedehnte OR-Prozedur ohne Bezug zur Hauptdiagnose mit komplizierenden Prozeduren oder Strahlentherapie

Komplizierende Prozeduren oder Prozedur in Tabelle 901-2

DRG 901B

Ausgedehnte OR-Prozedur ohne Bezug zur Hauptdiagnose ohne komplizierende Prozeduren, ohne Strahlentherapie, mit komplexer OR-Prozedur

Komplexe OR-Prozeduren

DRG 901C

Ausgedehnte OR-Prozedur ohne Bezug zur Hauptdiagnose ohne komplizierende Prozeduren, ohne Strahlentherapie, ohne komplexe OR-Prozedur, mit anderem Eingriff an Kopf und Wirbelsäule oder Alter < 1 Jahr

Prozedur in Tabelle 901-3 oder Alter < 1 Jahr

DRG 901D

Ausgedehnte OR-Prozedur ohne Bezug zur Hauptdiagnose ohne komplizierende Prozeduren, ohne Strahlentherapie, ohne komplexe OR-Prozedur, ohne anderen Eingriff an Kopf und Wirbelsäule, Alter > 0 Jahre

Prozedur 901-1

04.06.00↔	Sonstige Exz von kran oder peripheren Ggl, n.n.bez.	04.49.16↔	Sonstige Dekompr oder Lös von Adhäs an Nerven d Fußes
04.06.10↔	Exzision von intrakraniellen Ganglien	04.49.99↔	S Dkmp r o Lös v Adhäs an snst prph Nn o Gnglionj, sonst
04.06.20↔	Exzision von sonstigen peripheren Ganglien	04.93.00↔	Entf d Elektrod(n) e peripheren Neurostim, n.n.bez.
04.06.99↔	Sonstige Exz von kran oder peripheren Ggl, sonstige	04.93.10↔	Entf d Elkt rd(n) e prph Neurstm, Stbl, Enzlsys
04.07.00↔	Sonstige Exz o Avuls von kran o peripheren Nn, n.n.bez.	04.93.11↔	Entf d Elkt rd(n) e prph Neurstm, Stbl, Mhrlsys
04.07.10↔	Exzision eines Nerven zur Transplantation	04.93.20↔	Entf d Elkt rd(n) e prph Neurstm, Plttnl, Enzlsys
04.07.11↔	Entfernung eines Nervenstransplantates	04.93.21↔	Entf d Elkt rd(n) e prph Neurstm, Plttnl, Mhrlsys
04.07.20↔	Sonstige Exzision oder Avulsion von intrakraniellen Nerven	04.93.40↔	Entfernen einer Vagusnervelektrode
04.07.30↔	Sonstige Exzision oder Avulsion von extrakraniellen Hirnnerven	04.93.99↔	Entf d Elektrod(n) e peripheren Neurostim, sonstige
04.07.40↔	Sonstige Exzision oder Avulsion des Plexus brachialis	05.89↔	Sonstige Operation an sympathischem Nerv oder Ganglion
04.07.41↔	Sonstige Exzision oder Avulsion von Nerven der Schulter	05.9↔	Sonstige Operationen am Nervensystem
04.07.42↔	Sonstige Exz oder Avuls von Nerven d Armes und d Hand	08.11.00↔	Biopsie am Augenlid, n.n.bez.
04.07.43↔	So Exz o Avuls von Nn d Rumpfes und d unteren Extrem	08.11.10↔	Geschlossene (Nadel-) Biopsie am Augenlid
04.07.99↔	Sonstige Exz o Avuls von kran o peripheren Nn, sonstige	08.11.20↔	Offene Biopsie am Augenlid
04.08.00↔	Optikusscheidenfensterung, n.n.bez.	08.11.99↔	Biopsie am Augenlid, sonstige
04.08.10↔	Sonstige Operationen am N. opticus	08.21↔	Exzision eines Chalazions
04.08.99↔	Optikusscheidenfensterung, sonstige	08.33↔	BehebBlephaPtos duRes/Verlage M.lev palp/o Aponeur
04.2x.00↔	Destr von kran und peripheren Nerven und Ggl, n.n.bez.	08.38↔	Korrektur einer Lidretraktion
04.2x.10↔	Destruktion von intrakraniellen Hirnnerven und Ganglien	08.49.00↔	Sonstiger Eingr zur Korr e Entrop oder Ektrop, n.n.bez.
04.2x.20↔	Destruktion von extrakraniellen Hirnnerven	08.49.10↔	S Engr z Krr e Entrp o Ektrop, Op an D Ldrtrktrn
04.2x.30↔	Destruktion des Plexus brachialis	08.49.11↔	So Eingr zur Korr e Entrop o Ektrop, Rep e Lidlamelle
04.2x.31↔	Destruktion von Nerven der Schulter	08.49.99↔	Sonstiger Eingr zur Korr e Entrop oder Ektrop, sonstige
04.2x.32↔	Destruktion von Nerven des Armes und der Hand	08.52↔	Blepharorrhaphie
04.2x.33↔	Destruktion von Nerven des Rumpfes und Plexus lumbosacralis	08.70↔	Plastische Rekonstruktion des Augenlids, n.n.bez.
04.2x.34↔	Destruktion von Nerven des Beines und des Fußes	08.71↔	Den Lidrand umfass plast Reko des Lids, part Tiefe
04.2x.39↔	Destruktion von sonstigen peripheren Nerven oder Ganglien	08.72↔	Sonstige plast Reko des Augenlids, partielle Tiefe
04.2x.99↔	Destr von kran und peripheren Nerven und Ggl, sonstige	08.73.00↔	D Ldmd umfss Plst Rk d Lds, vll Tief, n.n.bez.
04.43.00↔	Entlastung am Karpaltunnel, n.n.bez.	08.73.10↔	Verschiebeplastik der Lidkante
04.43.10↔	Entlastung am Karpaltunnel, endoskopisch	08.73.99↔	D Lidrand umfassende Plast Reko d Lids, volle Tiefe, So
04.43.99↔	Entlastung am Karpaltunnel, sonstige	08.74.00↔	Sonstige Plast Reko d Lids, volle Tiefe, n.n.bez.
04.44↔	Entlastung am Tarsaltunnel	08.74.10↔	Oberlidverlängerung
04.49.00↔	So Dekompr o Lös v Adhäs an periph N o Gangl, n.n.bez.	08.74.99↔	Sonstige Plast Reko d Lids, volle Tiefe, sonstige
04.49.10↔	Sonstige Dekompr oder Lösung von Adhäs a Plexus brachia	08.82↔	Versorg e Risswund dLids,dLidrand umfass,partTiefe
04.49.11↔	Sonstige Dekompr oder Lös von Adhäs an Nn d Schulter	08.83↔	So Versorg einer Risswund des Lids, part Tiefe
04.49.12↔	Sonstige Dekompr oder Lös von Adhäs an Nerven d Armes	08.84↔	Versorg e Risswund dLids,dLidrand umfass,volleTief
04.49.13↔	Sonstige Dekompr oder Lösung von Adhäs an Nerven d Hand	08.85↔	Sonstige Versorgung einer Risswunde des Augenlids, volle Tiefe
04.49.14↔	S Dkmp r o Lös v Adhäs a Plxs Imbsc, Leist u Bcknb	08.86↔	Rhytidektomie am Unterlid
04.49.15↔	Sonstige Dekompr oder Lös von Adhäs an Nerven d Beines		

08.87↔	Rhytidektomie am Oberlid	21.32.99↔	Exz und lokale Destr e and Läsion an d Nase, sonstige
08.89.00↔	Sonstige plastische Rekonstruktion des Augenlids, n.n.bez.	21.4x.00↔	Resektion der Nase, n.n.bez.
08.89.10↔	Plast Reko d Lids, medialer o lateraler Lidwinkel	21.4x.10↔	Resektion der Nase, partiell, nicht histographisch kontrolliert
08.89.11↔	Plastische Rekonstruktion d Augenlids d Hebung d Augbr	21.4x.11↔	Resektion der Nase, partiell, histographisch kontrolliert
08.89.12↔	Plast Reko d Lids d Entf e Fettgewebeprolapses d Orb	21.4x.20↔	Resektion der Nase, subtotal, nicht histographisch kontrolliert
08.89.13↔	Plast Reko d Lids d Oberflächenbehandlung m Laser	21.4x.21↔	Resektion der Nase, subtotal, histographisch kontrolliert
08.89.14↔	Plast Reko d Lids d sonstige Oberlidverlängerung	21.4x.30↔	Resektion der Nase, total, nicht histographisch kontrolliert
08.89.15↔	Plastische Rekonstruktion d Lids d Unterlidverlängerung	21.4x.31↔	Resektion der Nase, total, histographisch kontrolliert
08.89.99↔	Sonstige plastische Rekonstruktion des Augenlids, sonstige	21.4x.99↔	Sonstige Resektion der Nase
09.20↔	Exzision einer Tränendrüse, n.n.bez.	21.5↔	Submuköse Resektion des Nasenseptums
09.21↔	Exzision einer Läsion der Tränendrüse	21.61↔	Konchektomie durch Kauterisation oder Kryochirurgie
09.22↔	Sonstige partielle Resektion einer Tränendrüse	21.62↔	Frakturierung der Nasenmuscheln
09.23↔	Totale Resektion einer Tränendrüse	21.69.00↔	Sonstige Konchektomie, n.n.bez.
10.6x.00↔	Versorgung einer Konjunktivaverletzung, n.n.bez.	21.69.10↔	Konchotomie und Abtragung von hinteren Enden
10.6x.10↔	Versorgung einer Konjunktivaverletzung, durch Naht	21.69.11↔	Submuköse Resektion (Turbinoplastik)
10.6x.99↔	Sonstige Versorgung einer Konjunktivaverletzung	21.69.12↔	Sonstige Operationen an der unteren Nasenmuschel
13.11↔	Intrakaps Extrakt der Linse durch inf tempor Zug	21.69.99↔	Sonstige Konchektomie, sonstige
13.19↔	Sonstige intrakapsuläre Extraktion der Linse	21.83.00↔	Totale plastische Nasenrekonstruktion, n.n.bez.
13.2↔	Extrakaps Extrakt der Lins durch linear ExtrakVerf	21.83.10↔	Septorhpl m Korrd Knorp d Kn, m lok autog Tx
13.3↔	Extrakaps Extrakt dLins d einfAspir-(u Irrig-)Verf	21.83.11↔	Sptrhpl m Krr d Knrp o d Kn, m dst aut Tx, allg o xng Tx
13.41↔	Phakoemulsifikation und Aspiration eines Katarakts	21.83.12↔	Septorhinoplastik mit Korrektur des Knochens und des Knorpels
13.42↔	Mech Phakofragm und Aspir e Katarakt d post Zug	21.83.20↔	Tot Plast Nasenrekonstruktion m Implant von allopl Mat
13.43↔	Mech Phakofragm und andere Aspir eines Katarakts	21.83.99↔	Totale plastische Nasenrekonstruktion, sonstige
13.51↔	Extrakaps Extrakt der Linse durch inf tempor Zug	21.84↔	Revision einer Rhinoplastik
13.59↔	Sonstige extrakapsuläre Extraktion der Linse	21.85↔	Augmentationsrhinoplastik
13.64↔	Diszision einer Sekundärmembran [nach Katarakt]	21.86.00↔	Rhinoplastik der Nasenweichteile, n.n.bez.
13.65↔	Exzision einer Sekundärmembran [nach Katarakt]	21.86.10↔	Rhinoplastik der Nasenweichteile, äußere Nase
13.66↔	Mechanische Fragmentation einer Sekundärmembran [nach Katarakt]	21.86.11↔	Rhinoplastik mit lokalen oder distalen Lappen
13.69↔	Sonstige Kataraktextraktion	21.86.99↔	Rhinoplastik der Nasenweichteile, sonstige
13.8↔	Entfernen einer Intraokularlinse	21.87↔	Sonstige Rhinoplastik
13.90↔	Operation an der Linse, n.a.klass.	21.88.00↔	Sonstige Septumplastik, n.n.bez.
13.91↔	Einsetzen von intraokulärer teleskopischer Prothese	21.88.10↔	Septumplastik, Septumunterfütterung
13.92↔	Kapsulotomie an der Linse	21.88.11↔	Sptmpl, Vrschl e Sptmprfrtion m SchleimhVrschieblppn
13.93↔	Verschluss eines Defektes an der Linse mit Gewebekleber	21.88.12↔	Septumplastik, Plastische Korrektur ohne Resektion
13.99↔	Sonstige Operationen an der Linse, sonstige	21.88.13↔	Septumplastik, Plastische Korrektur mit Resektion
14.19↔	So diagnMassnahm a Ret/Chorioid/Glaskrp/hintAugKam	21.88.14↔	Sptmpl, Plst Rk d Nsnspt, m lk autg Tx (Austauschplstik)
14.26↔	Destruktion einer chorioretinalen Läsion durch Radiotherapie	21.88.15↔	Sptmpl, Plst Rk d Nsnspt, m dst autg Tx, allg o xng Tx
14.27↔	Destr e chorioret Läs d Implant e StrahlQuell	21.88.99↔	Sonstige Septumplastik, sonstige
14.71.00↔	Entfernen des Glaskörpers (anteriorer Zugang), n.n.bez.	21.89↔	Sonstige plastische Rekonstruktion und Operationen an der Nase
14.71.10↔	Vordere Vitrektomie über Pars plana	21.91↔	Lösung von Synechien der Nase
14.71.19↔	Sonstige Vitrektomie über Pars plana	26.21↔	Marsupialisation einer Speicheldrüsenzyste
14.71.99↔	Entfernen des Glaskörpers (anteriorer Zugang), sonstige	26.29.00↔	Sonstige Exzision einer Läsion an einer Speicheldrüse, n.n.bez.
14.72↔	Sonstiges Entfernen des Glaskörpers	26.29.10↔	Destruktion einer Speicheldrüse, n.n.bez.
14.73.00↔	Mechanische Vitrektomie (anteriorer Zugang), n.n.bez.	26.29.99↔	Sonstige Exzision einer Läsion an einer Speicheldrüse, sonstige
14.73.10↔	Mech Vitrekt (anteriorer Zugang), ParsplanaVitrekt	26.30↔	Sialoadenektomie, n.n.bez.
14.73.19↔	Mechanische Vitrektomie durch sonstigen anterioren Zugang	26.31.00↔	Partielle Sialoadenektomie, n.n.bez.
14.73.99↔	Mechanische Vitrektomie (anteriorer Zugang), sonstige	26.31.10↔	Partielle Parotidektomie ohne intraoperatives Fazialismonitoring
14.74↔	Sonstige mechanische Vitrektomie	26.31.11↔	Partielle Parotidektomie mit intraoperatives Fazialismonitoring
14.79↔	Sonstige Operationen am Glaskörper	26.31.99↔	Partielle Sialoadenektomie, sonstige
14.9x.00↔	So Op an Ret, Chorioidea und hint Augkam, n.n.bez.	26.32.00↔	Vollständige Sialoadenektomie, n.n.bez.
14.9x.10↔	Sontige Operation, Rotation der Netzhaut	26.32.10↔	Vollst Parotidekt m Erh d N. faz, oh intraop Fazialm
14.9x.20↔	Fxierng v Mrkpl f d Strhlth an Rt, Chorioidea u hnt Agkm	26.32.11↔	Vollst Parotidekt m Erh d N. faz, m intraop Fazialm
14.9x.21↔	Entf v Mrkpl f d Strhlth an Rt, Chorioidea u hnt Agkm	26.32.20↔	Vollständige Parotidekt m Resektion und Reko d N. faz
14.9x.22↔	Lgkrktr e str Appl an Rt, Chorioidea u hnt Agkm	26.32.30↔	Vollständige Resektion Glandula submandibularis
14.9x.23↔	Entf e str Appl an Ret, Chorioidea und hint Augkam	26.32.99↔	Vollständige Sialoadenektomie, sonstige
14.9x.99↔	So Op an Ret, Chorioidea und hint Augkam, So	27.23.00↔	Biopsie an der Lippe, n.n.bez.
20.01↔	Myringotomie mit Paukenröhrcheneinlage	27.23.10↔	Geschlossene (Nadel-) Biopsie an der Lippe
20.1↔	Entfernen einer Paukendrainage	27.23.20↔	Offene Biopsie (mit Inzision) an der Lippe
21.07↔	StillngEpistax duExzMukos,Haut-Tx Sept/lat NasWand	27.23.99↔	Biopsie an der Lippe, sonstige
21.1↔	Inzision an der Nase	28.6↔	Adenoidektomie ohne Tonsillektomie
21.30↔	Lok Exz und Destr einer Läsion an der Nase, nnb.	28.7x.00↔	Blutstillung nach Tonsillektomie und Adenoidektomie, n.n.bez.
21.31.00↔	Lokale Exzision und Destr e endonas Läsion, n.n.bez.	28.7x.10↔	Blutstillung nach Tonsillektomie
21.31.10↔	Lokale Exzision einer endonasalen Läsion, Zugang endonasal	28.7x.11↔	Blutstillung nach Adenoidektomie
21.31.12↔	Destruktion einer endonasalen Läsion	28.7x.99↔	Blutstillung nach Tonsillektomie und Adenoidektomie, sonstige
21.31.19↔	Lokale Exzision einer endonasalen Läsion, sonstige	30.01↔	Marsupialisation einer Larynxzyste
21.31.99↔	Lokale Exzision und Destr e endonas Läsion, sonstige	30.09.00↔	Sonstige Exz o Destr von Läs o Gew a Larynx, n.n.bez.
21.32.00↔	Exz und lokale Destr e and Läsion an d Nase, n.n.bez.	30.09.10↔	Exz o Destr von Läs o Gew a Larynx ohne Thyreotomie
21.32.10↔	Exz und Lok Destr e and Läs an d Nase, nicht hist kontr	30.09.11↔	Dekortikation / Stripping einer Stimmlippe, ohne Thyreotomie
21.32.11↔	Exz und lokale Destr e and Läsion an d Nase, hist kontr	30.09.20↔	Exz oder Destr von Läs oder Gew a Larynx, d Thyreotomie

30.09.21↔	Dekortikation / Stripping einer Stimmlippe, durch Thyreotomie	39.49.99↔	Sonstige Revision nach vaskulärem Eingriff, sonstige
30.09.99↔	Sonstige Exz o Destr von Läs o Gew a Larynx, sonstige	40.0↔	Inzision an lymphatischen Strukturen
30.21↔	Epiglottidektomie	40.11.00↔	Biopsie an einer lymphatischen Struktur, n.n.bez.
30.22.00↔	Chordektomie, n.n.bez.	40.11.10↔	Off (Inzs) Biops e mdiast, praaortln, iliakln o plvnn Lymphkn
30.22.10↔	Chordektomie, endolaryngeal	40.11.11↔	Off (Inzs) Biops e zrv, sprklvklärm, axllärm o inguinln Lymphkn
30.22.11↔	Chordektomie, durch Thyreotomie	40.11.20↔	Geschlossene [perkutane] [Nadel-] Biopsie von Lymphknoten
30.22.99↔	Chordektomie, sonstige	40.11.99↔	Biopsie an einer lymphatischen Struktur, sonstige
31.45↔	Offene Biopsie an Larynx oder Trachea	40.19↔	Sonstige diagnostische Massnahmen an lymphatischen Strukturen
33.31↔	Destruktion des N. phrenicus für Lungenkollaps	40.21.00↔	Exzision eines tiefen zervikalen Lymphknotens, n.n.bez.
33.33↔	Pneumoperitoneum für Lungenkollaps	40.21.10↔	Exz einzelner Lk u Lymphgefäße, zervikal, oh Markierung
34.03↔	Rethorakotomie	40.21.11↔	Exz ez Lk Lg, zrv, Radionkldmrk Farbstffmrk (SntnlLekt)
34.23.00↔	Biopsie an der Brustwand, n.n.bez.	40.21.99↔	Exzision eines tiefen zervikalen Lymphknotens, sonstige
34.23.10↔	Geschlossene (Nadel-) Biopsie an der Brustwand	40.23.00↔	Exzision eines axillären Lymphknotens, n.n.bez.
34.23.20↔	Offene Biopsie an der Brustwand	40.23.10↔	Exzision eines axillären Lymphknotens, ohne Markierung
34.23.99↔	Biopsie an der Brustwand, sonstige	40.23.11↔	Exzision eines axillären Lymphknotens, mit Markierung
34.3x.00↔	Exz oder Destr von Läs oder Gew d Mdst, n.n.bez.	40.23.99↔	Exzision eines axillären Lymphknotens, sonstige
34.3x.10↔	Exzision von Läsion oder Gewebe des Mediastinums	40.24.00↔	Exzision eines inguinalen Lymphknotens, n.n.bez.
34.3x.20↔	Resektion von Läsion oder Gewebe des Mediastinums, n.n.bez.	40.24.10↔	Exz e inguinalen Lymphkn, offen chir, ohne Markierung
34.3x.21↔	Res von Läs o Gew d Mdst, oh Res an mediast Organen	40.24.11↔	Exz e inguinalen Lymphkn, offen chir, mit Markierung
34.3x.22↔	Rs v Läs o Gw d Mdst, m Lngnrs o Brstwndteilstktion	40.24.20↔	Exzision eines inguinalen Lymphknotens, laparoskopisch
34.3x.23↔	Resektion von Läs o Gew d Mdst, m Perikardteilresektion	40.24.99↔	Exzision eines inguinalen Lymphknotens, sonstige
34.3x.24↔	Resektion von Läs o Gew d Mdst, m prothetischem GefErs	40.29.00↔	Einfache Exzision einer anderen lymphatischen Struktur, n.n.bez.
34.3x.25↔	Resektion von Läs o Gew d Mdst, m Lungenres und GefErs	40.29.10↔	Exzision eines mediastinalen Lymphknotens, n.n.bez.
34.3x.26↔	Res von Läs o Gew d Mdst, m Lungenres und Perikardtres	40.29.11↔	Exzision eines mediastinalen Lymphknotens, offen chirurgisch
34.3x.27↔	Res von Läs o Gew d Mdst, m Perikardtres und GefErs	40.29.12↔	Exzision eines mediastinalen Lymphknotens, thorakoskopisch
34.3x.28↔	Rs v Läs o Gw d Mdst, m Lngn u Prkrdtrs u GFers	40.29.19↔	Exzision eines mediastinalen Lymphknotens, sonstige
34.3x.29↔	Resektion von Läsion oder Gewebe des Mediastinums, sonstige	40.29.20↔	Exzision eines paraaortalen Lymphknotens
34.3x.30↔	Destruktion von Läsion oder Gewebe des Mediastinums	40.29.30↔	Exzision eines iliakalen Lymphknotens
34.3x.99↔	Exz oder Destr von Läs oder Gew d Mdst, sonstige	40.29.70↔	Exzision eines Lymphangioms oder Hygroma cysticum
34.4x.00↔	Exzision oder Destr einer Läsion an d Bruw, n.n.bez.	40.29.80↔	Exz mehrerer abd Lymphknst (mit Leberbiop), n.n.bez.
34.4x.10↔	Exzision einer Läsion an der Brustwand	40.29.81↔	Exz mhr abd Lymphknstt (m Lbrbiop), offn chr [StgLprt]
34.4x.20↔	Teilresektion einer Läsion an der Brustwand, n.n.bez.	40.29.82↔	Exz mhr abd Lymphknstt (m Lbrbiop), lprsk [StgLprskpie]
34.4x.21↔	Teilresektion einer Läsion an der Brustwand, ohne Rekonstruktion	40.29.89↔	Exz mehrerer abd Lymphknst (mit Leberbiop), sonstige
34.4x.22↔	Teilresektion einer Läsion an der Brustwand, mit Rekonstruktion	40.29.99↔	Einfache Exzision einer anderen lymphatischen Struktur, sonstige
34.4x.30↔	Res e Läs an d Bruw, komplette Res d Sternums, n.n.bez.	43.42↔	Lokale Exzision von anderer Läsion oder Gewebe am Magen
34.4x.31↔	Res e Läs an d Bruw, komplette Res d Sternums, oh Reko	43.49↔	Sonstige Destruktion von Läsion oder Gewebe am Magen
34.4x.32↔	Res e Läs an d Bruw, komplette Res d Sternums, m Reko	45.31↔	Sonstige lokale Exzision einer Läsion im Duodenum
34.4x.40↔	Destruktion einer Läsion an der Brustwand	45.32↔	Sonstige Destruktion einer Läsion im Duodenum
34.4x.99↔	Exzision oder Destr einer Läsion an d Bruw, sonstige	45.33↔	Lok Exz von Läsion oder Gewebe im Dünnd, auss Duod
34.85↔	Implantation eines Zwerchfellschrittmachers	45.34↔	Sonstige Destruktion einer Läsion im Dünndarm, ausser Duodenum
34.89.00↔	Sonstige Operationen am Zwerchfell, n.n.bez.	45.49↔	Sonstige Destruktion einer Läsion im Dickdarm
34.89.10↔	Sonstige Op a Zwerchfell, Inzis (Zwerchfellspaltung)	46.04↔	Resektion eines exteriorisierten Dickdarmsegments
34.89.99↔	Sonstige Operationen am Zwerchfell, sonstige	46.40↔	Revision eines intestinalen Stomas, n.n.bez.
37.31.00↔	Perikardektomie, n.n.bez.	46.43.00↔	Sonstige Revision eines künstlichen Dickdarstomas, n.n.bez.
37.31.10↔	Perikardektomie, partiell	46.43.10↔	So Rev e künstl Dickdarst, Plast Erw o Eineng e Kolost
37.31.20↔	Perikardektomie, total	46.43.11↔	So Rev e künstl Dickdarst, Neueinpflanzung e Kolost
37.31.30↔	Adhäsiolyse am Perikard	46.43.12↔	S Rv e künstl Dckdrmt, Abtr d vrvrl Teils e Klst
37.31.99↔	Perikardektomie, sonstige	46.43.20↔	S Rv e künstl Dckdrmt, Umwdl e Klst i ein kntn Stm
38.01↔	Inzision von intrakraniellen Gefässen	46.43.99↔	Sonstige Revision eines künstlichen Dickdarstomas, sonstige
38.06.00↔	Inzision von abdominalen Arterien, n.n.bez.	48.35.00↔	Lokale Exzision von rektaler Läsion oder Gewebe, n.n.bez.
38.06.10↔	Inzision von viszeralen Arterien, n.n.bez.	48.35.10↔	Lk Exz rkt Läs Gw, Lk Schlgr, sbm Exz Vlwz rkt Läs Gw, endsk
38.06.11↔	Inzision des Truncus coeliacus	48.35.11↔	Lk Exz rkt Läs Gw, Lk Schlgr, sbm Exz Vlwz rkt Läs Gw, s Zg
38.06.12↔	Inzision der A. gastrica	48.35.20↔	Lk Exz v rkt Läs o Gw, Lk Thrhoabltion v rkt Läs o Gw
38.06.13↔	Inzision der A. hepatica	48.35.21↔	Lk Exz v rkt Läs o Gw, Phtdyn Thr v rkt Läs o Gw
38.06.14↔	Inzision der A. lienalis	48.35.29↔	Lok Exz v rekt Läs o Gew, So Lok Destr v rekt Läs o Gew
38.06.15↔	Inzision der A. renalis	48.35.99↔	Lokale Exzision von rektaler Läsion oder Gewebe, sonstige
38.06.16↔	Inzision der A. mesenterialis	48.36↔	[Endoskopische] Polypektomie am Rektum
38.06.17↔	Inzision der A. lumbalis	48.82↔	Exzision von Perirektalgewebe
38.06.18↔	Inzision der A. iliaca	49.02↔	Sonstige Inzision am Perianalgewebe
38.06.19↔	Inzision von viszeralen Arterien, sonstige	49.03↔	Exzision von Marisken
38.06.99↔	Inzision von abdominalen Arterien, sonstige	49.04↔	Sonstige Exzision am Perianalgewebe
38.11↔	Endarterektomie von intrakraniellen Gefässen	49.39↔	So lok Exz oder Destr von Läsion oder Gew am Anus
38.51↔	Ligatur und Stripping von intrakraniellen Varizen	49.43↔	Kauterisierung von Hämorrhoiden
39.49.00↔	Sonstige Revision nach vaskulärem Eingriff, n.n.bez.	49.44↔	Destruktion von Hämorrhoiden durch Kryotherapie
39.49.10↔	Revision einer Gefäßanastomose	49.45↔	Ligatur von Hämorrhoiden
39.49.20↔	Revision eines vaskulären Implantates	49.46.00↔	Exzision von Hämorrhoiden, n.n.bez.
39.49.21↔	Wechsel eines vaskulären Implantates		
39.49.22↔	Entfernung eines vaskulären Implantates		
39.49.30↔	Ersatz eines kardialen Conduit		

49.46.10↔	Exzision von Hämorrhoiden, Stapler-Hämorrhoidopexie	58.49.00↔	Sonstige plastische Rekonstruktion an der Urethra, n.n.bez.
49.46.11↔	Exzision von Hämorrhoiden, Ligatur einer A. haemorrhoidalis	58.49.10↔	S Plst Rk an d Urth, Enz Plst Rk d Urth, m Präp o Pnsh
49.46.12↔	Exz von Hämorrh, Exz von Hämorrh m plastischer Reko	58.49.11↔	S Plst Rk an d Urth,Enz Plst Rk d Urth,m Mnd o Hrmblschlh,S Rk
49.46.99↔	Exzision von Hämorrhoiden, sonstige	58.49.20↔	S Plst Rk an Urth,Zweiz Plst Rk Urth,erst Stzng,m Präp o Pnsh
49.6↔	Exzision am Anus	58.49.21↔	Plst Rk anUrth, Zweiz Plst RkUrth, erst Stzng,Mnd/Hrmblschlh
54.0x.00↔	Inzision an der Bauchwand, n.n.bez.	58.49.29↔	S Plst Rk d Urth, zweizeitig, erst Stzng, S Rk
54.0x.10↔	Inzision an d Bauchw, Extraperitoneale Drain d Bauchw	58.49.99↔	Sonstige plastische Rekonstruktion an der Urethra, sonstige
54.0x.99↔	Inzision an der Bauchwand, sonstige	58.6↔	Dilatation der Urethra
54.21.00↔	Laparoskopie, n.n.bez.	58.91↔	Inzision am Periurethralgewebe
54.21.10↔	Laparoskopie, Diagnostische Laparoskopie	58.92↔	Exzision am Periurethralgewebe
54.21.20↔	Laparoskopie, Zugangsweg f Chir (Ther) Interventionen	59.02↔	Sonstige Lösung von perirenenalen oder periureteralen Adhäsionen
54.21.30↔	Laparoskopie, Laparoskopie mit Drainage	59.95↔	Desintegration eines Harnsteins mit Ultraschall
54.21.99↔	Laparoskopie, sonstige	61.2↔	Exzision einer Hydrocele testis
54.22.00↔	Biopsie an Bauchwand oder Nabel, n.n.bez.	63.1↔	Exzision einer Varikozele und Hydrocele funiculi
54.22.10↔	Geschlossene [Nadel-] Biopsie an Bauchwand oder Nabel	63.2↔	Exzision einer Epididymis-Zyste
54.22.20↔	Offene Biopsie an Bauchwand oder Nabel	63.3↔	Exz von and Läs o Gew an Funic spermat und Epidid
54.22.99↔	Biopsie an Bauchwand oder Nabel, sonstige	63.94↔	Lösung von Adhäsionen am Funiculus spermaticus
54.3x.00↔	Exz o Destr von Läs o Gew an Bauchw o Nabel, n.n.bez.	64.0↔	Zirkumzision
54.3x.10↔	Exz o Dstr v Läs o Gw an Bauchw o Nbl, Omphlktmie	64.11.00↔	Biopsie am Penis, n.n.bez.
54.3x.19↔	Exz/DstrLäs/Gw an Bauchw/Nbl, ExzLäs/Gw an Bauchw/Nbl	64.11.10↔	Biopsie am Penis, perkutane (Nadel-) Biopsie
54.3x.20↔	Exz/DstrLäs/Gw an Bauchw/Nbl, DstrLäs/Gw an Bauchw/Nbl	64.11.11↔	Biopsie am Penis, durch Inzision
54.3x.99↔	Exz o Destr von Läs o Gew an Bauchw o Nabel, sonstige	64.11.99↔	Biopsie am Penis, sonstige
56.0x.00↔	Transureth Entf e Obstr von Uret u Nierenbec, n.n.bez.	64.2↔	Lokale Exzision oder Destruktion einer Läsion am Penis
56.0x.10↔	Trmsrthr Entf e Obstr v Urt u Niernbc, Entf e Hrnst	64.95↔	Einsetzen oder Ersetzen einer nicht-aufblasbaren Penisprothese
56.0x.11↔	Transureth Entf e Obstr v Uret u Nierenbec, Entf e Fk	64.96↔	Entfernen einer internen Penisprothese
56.0x.99↔	Transureth Entf e Obstr von Ureter und Nierenbec, So	64.97↔	Einsetzen oder Ersetzen einer aufblasbaren Penisprothese
56.1x.00↔	Ureterale Meatotomie, n.n.bez.	66.21↔	Bds endosk Tubenligatur und Quetsch [zur Sterilisation]
56.1x.10↔	Ureterale Meatotomie, perkutan-transvesikal	66.22.00↔	Bds endosk Ligat und Durchtr d Tubae uterinae, n.n.bez.
56.1x.11↔	Ureterale Meatotomie, transurethral	66.22.10↔	Bds endsk Lgt u Drchtr d Tb utr, m prt Slpngkt
56.1x.12↔	Ureterale Meatotomie, offen-chirurgisch	66.22.99↔	Bds endosk Ligat und Durchtr d Tubae uterinae, sonstige
56.1x.99↔	Ureterale Meatotomie, sonstige	66.29.00↔	So bds endosk Destr o Verschluss d Tub uter, n.n.bez.
56.2x.00↔	Ureterotomie, n.n.bez.	66.29.10↔	Bds endosk Destr o Verschluss d Tub uter, d Elektrokoag
56.2x.10↔	Ureterotomie, perkutan-transrenal	66.29.99↔	So bds endosk Destr o Verschluss d Tubae uterinae, So
56.2x.11↔	Ureterotomie, perkutantransrenal mit Entf e Harnst	66.31↔	Sonstige beidseitige Ligatur und Quetschung der Tubae uterinae
56.2x.20↔	Ureterotomie, ureterorenoskopisch	66.32.00↔	So bds Ligat und Durchtr d Tubae uterinae, n.n.bez.
56.2x.30↔	Ureterotomie, offen chirurgisch	66.32.10↔	So bds Ligat u Durchtr d Tub uter, m part Salpingekt
56.2x.40↔	Ureterotomie, laparoskopisch	66.32.99↔	So bds Ligat und Durchtr d Tubae uterinae, So
56.2x.99↔	Ureterotomie, sonstige	66.39.00↔	So bds Destr o Verschluss d Tubae uterinae, n.n.bez.
56.99.00↔	Sonstige Operationen an einem Ureter, n.n.bez.	66.39.10↔	So bds Destr o Verschluss d Tub uterinae, d Elektrokoag
56.99.10↔	Sonstige Op an e Ureter, Freil d Ureters (zur Explor)	66.39.99↔	So bds Destr o Verschluss d Tubae uterinae, So
56.99.20↔	So Op an e Uret, Revisionsoperation a Uret, offen chir	66.92↔	Einseitige Destruktion oder Verschluss einer Tuba uterina
56.99.21↔	So Op an e Uret, Revisionsoperation a Uret, So Zugang	67.11↔	Endozervikale Biopsie
56.99.30↔	So Op an e Ureter, Injekt b Ostiuminsuf, transurethral	67.12↔	Sonstige zervikale Biopsie
56.99.31↔	So Op an e Ureter, Injekt b Ostiuminsuf, offen chir	67.19↔	Sonstige diagnostische Massnahmen an der Zervix
56.99.32↔	So Op an e Ureter, Injekt b Ostiuminsuf, So Zugang	67.2↔	Konisation der Zervix
56.99.99↔	Sonstige Operationen an einem Ureter, sonstige	67.31↔	Marsupialisation einer Zervixzyste
57.33↔	Geschlossene [transurethrale] Biopsie der Harnblase	67.32↔	Destruktion einer Läsion an der Zervix durch Kauterisation
57.49.00↔	S trmsrthr Exz o Dstr v Läs o Gw d Hrmb, n.n.bz.	67.33↔	Destruktion einer Läsion an der Zervix durch Kryochirurgie
57.49.10↔	S trmsrthr Exz o Dstr v Läs o Gw d Hrmb, Exz, trmsrth	67.34↔	Destr von Läsion oder Gewebe an d Zervix d Elektrokoag
57.49.11↔	S trmsrthr Exz o Dstr v Läs o Gw d Hrmb, Dstr, trmsrth	67.35↔	Destr von Läs oder Gew an d Zervix d Laserkoagulation
57.49.12↔	S trmsrthr Exz o Dstr v Läs o Gw d Hrmb, Rs, trmsrth	67.39↔	So Exz oder Destr von Läsion oder Gew an der Zerv
57.49.99↔	So transureth Entf o Destr von Läs o Gew d Hrmb, So	68.23↔	Endometrium-Abtragung
57.58↔	Laparosk Exz o Destr von and Läs o Gew an d Hrmb	69.01↔	Dilatation und Curettage zur Beendigung einer Schwangerschaft
57.59.00↔	Off Exz o Destr von and Läs o Gew an d Hrmb, n.n.bez.	69.09↔	Sonstige Dilataion und Curettage
57.59.10↔	Off Exz o Dstr v and Läs o Gw an d Hrmb, Exz, ofn chr	69.51↔	AspCuret am Uterus zur Beendigung einer Grav
57.59.20↔	Off Exz o Destr v and Läs o Gew an d Hrmb, Myektomie	69.59↔	Sonstige Aspirationscurettage am Uterus
57.59.99↔	Off Exz o Destr von and Läs o Gew an d Hrmb, sonstige	70.11↔	Hymenotomie
57.82↔	Verschluss einer Zystostomie	70.13↔	Lösung von intraluminalen Adhäsionen der Vagina
57.84.00↔	Verschluss einer anderen Harnblasenfistel, n.n.bez.	70.24.00↔	Biopsie an der Vagina, n.n.bez.
57.84.10↔	Vrschl e and Hrmbfst, (Vrschl e) vskvg Fstl, ofn chr (bd)	70.24.10↔	Perkutane (geschlossene) (Nadel-) Biopsie an der Vagina
57.84.11↔	Vrschl e and Hrmbfst, Vrschl e vskvg Fstl, vg	70.24.11↔	Prkt (gschl) (Nd) Biops an d Vg m Steuer d bldgb Vrf
57.84.12↔	Vrschl e and Hrmbfst, Vrschl e vskvg Fstl, trnsvs	70.24.20↔	Biopsie an der Vagina, durch Inzision
57.84.13↔	Vrschl e and Hrmbfst, Vrschl e vskvg Fstl, lprsk	70.24.99↔	Biopsie an der Vagina, sonstige
57.84.20↔	Vrschl e and Hrmbfst, Vrschl e vskkt Fstl, ofn chr	70.31↔	Hymenexzision
57.84.21↔	Vrschl e and Hrmbfst, Vrschl e vskkt Fstl, lprsk	70.33.00↔	Exzision oder Destruktion einer Läsion an der Vagina, n.n.bez.
57.84.99↔	Verschluss einer anderen Harnblasenfistel, sonstige	70.33.10↔	Destruktion einer Läsion an der Vagina, n.n.bez.
57.89↔	Sonstige plastische Rekonstruktion an der Harnblase	70.33.11↔	Destruktion einer Läsion an der Vagina, Kauterisation
57.92↔	Dilatation am Harnblasenhals	70.33.12↔	Destruktion einer Läsion an der Vagina, Elektrokoagulation
58.0↔	Urethrotomie	70.33.13↔	Destruktion einer Läsion an der Vagina, Laserkoagulation
58.1↔	Urethrale Meatotomie		

70.33.14↔	Destruktion einer Läsion an der Vagina, Kryokoagulation	78.28.10↔	Temporäre Epiphyseodese an Tarsalia und Metatarsalia
70.33.99↔	Exzision oder Destruktion einer Läsion an der Vagina, sonstige	78.28.11↔	Permanente Epiphyseodese an Tarsalia und Metatarsalia
70.76↔	Hymenalplastik	78.28.12↔	Therapeutische Epiphyseolyse an Tarsalia und Metatarsalia
71.09↔	Sonstige Inzision an Vulva und Perineum	78.28.20↔	Sonstige Verkürzungssosteotomie am Calcaneus
71.11.00↔	Biopsie an der Vulva, n.n.bez.	78.28.21↔	Sonstige Verkürzungssosteotomie an sonstigen Tarsalia
71.11.10↔	Perkutane (geschlossene) (Nadel-) Biopsie an der Vulva	78.28.22↔	Sonstige Verkürzungssosteotomie an Metatarsalia
71.11.11↔	Prkt (gschl) (Nd) Biops an d Vlv m Steuer d bldgb Vrf	78.28.99↔	Verkürzungssosteotomie an Tarsalia und Metatarsalia, sonstige
71.11.20↔	Biopsie an der Vulva durch Inzision	78.29.00↔	Verkürzungssosteotomie an and Ni näh bez Knoch, n.n.bez.
71.11.99↔	Biopsie an der Vulva, sonstige	78.29.10↔	Temporäre Epiphyseodese an Phalangen der Hand
71.22↔	Inzision einer Bartholin-Drüse (Zyste)	78.29.11↔	Permanente Epiphyseodese an Phalangen der Hand
71.23↔	Marsupialisation einer Bartholin-Drüse (Zyste)	78.29.12↔	Therapeutische Epiphyseolyse an Phalangen der Hand
71.24↔	Exzision oder andere Destruktion einer Bartholin-Drüse (Zyste)	78.29.19↔	Sonstige Verkürzungssosteotomie an Phalangen der Hand
71.29↔	Sonstige Operationen an einer Bartholin-Drüse	78.29.30↔	Temporäre Epiphyseodese am Becken
71.3↔	Sonstige lokale Exzision oder Destruktion an Vulva und Perineum	78.29.31↔	Permanente Epiphyseodese am Becken
71.4x.00↔	Operationen an der Klitoris, n.n.bez.	78.29.32↔	Therapeutische Epiphyseolyse am Becken
71.4x.10↔	Plastische Rekonstruktion der Klitoris (Ziehharmonikaplastik)	78.29.39↔	Sonstige Verkürzungssosteotomie am Becken
71.4x.99↔	Operationen an der Klitoris, sonstige	78.29.40↔	Temporäre Epiphyseodese an Phalangen des Fußes
71.71↔	Naht einer Verletzung von Vulva oder Perineum	78.29.41↔	Permanente Epiphyseodese an Phalangen des Fußes
71.73↔	Konstruktion des Introitus vaginae	78.29.42↔	Therapeutische Epiphyseolyse an Phalangen des Fußes
71.79↔	Sonstige plastische Rekonstruktion an Vulva und Perineum	78.29.49↔	Sonstige Verkürzungssosteotomie an Phalangen des Fußes
77.28.00↔	Keilosteotomie an Tarsalia und Metatarsalia, n.n.bez.	78.29.90↔	Temporäre Epiphyseodese an and nicht näher bez Knochen
77.28.10↔	Keilosteot an Tarsalia und Metatars, Keilosteot a Talus	78.29.91↔	Permanente Epiphyseodese an and nicht näher bez Knochen
77.28.20↔	Keilosteot an Tarsal und Metatars, Keilosteot a Kalkan	78.29.92↔	Therapeutische Epiphyseolyse an and nicht näh bez Knoch
77.28.30↔	Keilsteot an Trsl u Mtrrs, Keilsteot an snst Trsl	78.29.99↔	Verkürzungssosteotomie an and Ni näh bez Knoch, sonstige
77.28.40↔	Keilosteot an Tarsal u Metatars, Keilosteot an Metatars	78.38.00↔	Verlängerungssosteotomie an Tarsalia und Metatarsalia, n.n.bez.
77.28.99↔	Keilosteotomie an Tarsalia und Metatarsalia, sonstige	78.38.10↔	Verlängerungssosteotomie am Calcaneus
77.29.00↔	S Keilsteot an and näh bz Knch, auss Gschk, n.n.bz.	78.38.19↔	Verlängerungssosteotomie an sonstigen Tarsalia
77.29.10↔	S Keilsteot aanbz Knch, auss Gschk, Keilsteot an Phl Hnd	78.38.20↔	Verlängerungssosteotomie an Metatarsalia
77.29.20↔	S Keilsteot an and näh bz Knch, auss Gschk, Keilsteot a Wrbl	78.38.99↔	Verlängerungssosteotomie an Tarsalia und Metatarsalia, sonstige
77.29.30↔	S Keilsteot an and näh bz Knch, auss Gschk, Keilsteot a Bcknkn	78.48↔	Sonstige plastische Rekonstruktion an Tarsalia und Metatarsalia
77.29.40↔	S Keilsteot aanbz Knch, auss Gschk, Keilsteot an Phl Fss	78.49.00↔	S Plst Rk an and näh bz Knch, auss Gschk, n.n.bz.
77.29.99↔	So Keilosteot an and näh bez Knoch, auss Gschk, So	78.49.10↔	Sonstige Plast Reko an and näh bez Knoch, n.n.bez.
77.38.00↔	So Knochdurchtr an Tarsalia und Metatars, n.n.bez.	78.49.11↔	Sonstige plastische Rekonstruktion an Phalangen der Hand
77.38.10↔	S Knchdrchr an Trsl u Mtrrs, (D)Rtitionsstm an Trsl	78.49.12↔	Sonstige plastische Rekonstruktion am Becken
77.38.11↔	S Knchdrchr an Trsl u Mtrrs, Krtkt b Sgmnttr an Trsl	78.49.13↔	Sonstige plastische Rekonstruktion an Phalangen des Fußes
77.38.12↔	S Knchdrchr an Trsl&Mtrrs,Kmpl(mhrd)Osteot(m Achskn)an Trsl	78.49.19↔	Sonstige Plast Reko an and näh bez Knoch, sonstige
77.38.19↔	S Knchdrchr an Trsl u Mtrrs, S Knchdrchr an Trsl	78.49.80↔	Knochtx u Verw v Knochenersmat an d Ws, n.n.bez.
77.38.29↔	S Knchdrchr an Trsl u Mtrrs, S Knchdrchr an Mtrrs	78.49.81↔	Tx v Spng(spänn) o krtkspngösn Spänn (autgn) an d Ws
77.38.99↔	So Knochdurchtr an Tarsalia und Metatars, So	78.49.82↔	Vrw v Knchnrsmt an Ws aus Klgnfs m Hydrxlpsbs,oh Anr v Knwchsz
77.52↔	PlastReko Hallvalg mExostResekt/WeichtKorr/Arthrod	78.49.83↔	Vrw v Knchnrsmt an Ws aus Klgnfs m Hydrxlpsbs,m Anr v Knwchsz
77.53↔	PlastReko bHallux valg m andExostResek uWeichtKorr	78.49.84↔	Verw v keram Knochenersmat an d Ws, oh Anr v Knwchsz
77.54↔	Resektion oder Korrekturosteotomie bei Digitus quintus varus	78.49.85↔	Verw v keram Knochenersmat an d Ws, m Anr v Knwchsz
77.56↔	Plastische Rekonstruktion bei Hammerzehe	78.49.89↔	Knochtx u Verw v Knochenersmat an d Wirbelsäule, So
77.57↔	Plastische Rekonstruktion bei Krallenzehe	78.49.99↔	So Plast Reko an and näh bez Knoch, auss Gschk, So
77.58↔	Sonstige Res, Arthrod und plast Reko an Zehen	79.97↔	Ni näher bez OP an Verletzt von Tarsal und Metatars
77.61.00↔	Lk Rs v Knchläs o Gw an Skp, Klv, Rp u Strm, n.n.bz.	79.99.00↔	Nicht näher bez Operation an e and bez Knoch, n.n.bez.
77.61.10↔	Lok Resektion von Knochläs o Gew an Skapula und Klav	79.99.10↔	Nicht näher bezeichnete Operation an Klavikula und Skapula
77.61.11↔	Lokale Resektion von Knochenläsion oder -gewebe an einer Rippe	79.99.20↔	Nicht näher bezeichnete Operation an der Wirbelsäule
77.61.12↔	Lokale Resektion von Knochenläsion oder -gewebe am Sternum	79.99.30↔	Nicht näher bezeichnete Operation an der Patella
77.61.20↔	Lk Rs v Knchläs o Gw an Skp, Klv, Rp u Strm, Dbr an Skp u Klv	79.99.40↔	Nicht näher bezeichnete Operation am Becken
77.61.99↔	Lok Res v Knochläs o Gew an Skap, Klav, Rip u Stern, So	79.99.99↔	Nicht näher bez Operation an e and bez Knoch, sonstige
77.81.00↔	So Part Knochres an Skap, Klav, Rip und Stern, n.n.bez.	80.26.00↔	Arthroskopie des Knies, n.n.bez.
77.81.10↔	Sonstige partielle Knochenresektion an Skapula und Klavikula	80.26.10↔	Arthroskopie des Knies, Diagnostische Arthroskopie
77.81.11↔	Sonstige partielle Knochenresektion an einer Rippe	80.26.20↔	Arthr d Knies, Arthr assist Versorgung e Fx a Kniegel
77.81.12↔	Sonstige partielle Knochenresektion am Sternum	80.26.99↔	Arthroskopie des Knies, sonstige
77.81.99↔	So Part Knochres an Skap, Klav, Rip und Sternum, So	80.36.00↔	Gelenkbiopsie am Knie, n.n.bez.
77.91.00↔	Totale Res von Skapula, Klav, Rip und Sternum, n.n.bez.	80.36.10↔	Gelenkbiopsie am Knie, Perkutane (Nadel-) Biopsie am Knie
77.91.10↔	Totale Resektion von Skapula und Klavikula	80.36.20↔	Gelenkbiopsie am Knie, Arthroskopische Gelenkbiopsie am Knie
77.91.11↔	Totale Resektion einer Rippe	80.36.30↔	Gelenkbiopsie am Knie, Offene Gelenkbiopsie am Knie
77.91.12↔	Totale Resektion einer Halsrippe	80.36.99↔	Gelenkbiopsie am Knie, sonstige
77.91.13↔	Totale Resektion des Sternums	80.6x.00↔	Meniskektomie am Knie, n.n.bez.
77.91.99↔	Totale Res von Skapula, Klav, Rip und Sternum, sonstige	80.6x.10↔	Meniskektomie am Knie, arthroskopisch, partiell
78.21.00↔	Verkürzungssosteotomie an Skapula, Kalvikula, n.n.bez.	80.6x.11↔	Meniskektomie am Knie, arthroskopisch, total
78.21.10↔	Temporäre Epiphyseodese an Skapula und Klavikula	80.6x.20↔	Meniskektomie am Knie, offen chirurgisch, partiell
78.21.11↔	Permanente Epiphyseodese an Skapula und Klavikula	80.6x.21↔	Meniskektomie am Knie, offen chirurgisch, total
78.21.12↔	Therapeutische Epiphyseolyse an Skapula und Klavikula	80.6x.99↔	Meniskektomie am Knie, sonstige
78.21.99↔	Verkürzungssosteotomie an Skapula, Klavikula, sonstige	80.81.00↔	Sonstige Lok Exz o Destr e Gelläs an d Schult, n.n.bez.
78.28.00↔	Verkürzungssosteotomie an Tarsalia und Metatarsalia, n.n.bez.	80.81.10↔	S Lk Exz o Dstr e Gläs an d Schlt, Débr a Hmrgl

80.81.11↔	S Lk Exz o Dstr e Gläs an d Schlt, Zystxst a Hmrgl	80.90.10↔	Sonstige Exz an e Gelenk, Arthr Exz an e Gelenk
80.81.19↔	S Lk Exz o Dstr e Gläs an d Schlt, S Lk Exz o Dstr a Hmrgl	80.90.99↔	Sonstige Exzision an einem Gelenk, sonstige
80.81.20↔	S Lk Exz o Dstr e Gläs an d Schlt, Débr a Akrmklvkgl	80.91.00↔	Sonstige Exzision an der Schulter, n.n.bez.
80.81.21↔	S Lk Exz o Dstr e Gläs an d Schlt, Zystxst a Akrmklvkgl	80.91.10↔	Sonstige Exz an d Schulter, Arthr Exz a Humerogel
80.81.29↔	S Lk Exz o Dstr e Gläs an d Schlt, S Lk Exz o Dstr a Akrmklvkgl	80.91.11↔	Sonstige Exz an d Schulter, Sonstige Exz a Humerogel
80.81.99↔	Sonstige Lok Exz o Destr e Gelläs an d Schult, sonstige	80.91.20↔	Sonstige Exz an d Schulter, Arthr Exz a Akromklavikgel
80.82.00↔	Sonstige Lok Exz oder Destr e Gelläs a Ellb, n.n.bez.	80.91.21↔	Sonstige Exz an d Schult, Sonstige Exz a Akromklavikgel
80.82.10↔	S Lk Exz o Dstr Glläs a Ellb,Arthr Lk Exz o Dstr Glläs a Ellb	80.91.30↔	Sonstige Exz an d Schult, Entn e Knorpeltx an d Schult
80.82.11↔	So Lok Exz o Destr e Gelläs a Ellb, Débr a Ellbgel	80.91.99↔	Sonstige Exzision an der Schulter, sonstige
80.82.12↔	So Lok Exz o Destr e Gelläs a Ellb, Zystexst a Ellbgel	80.92.00↔	Sonstige Exzision am Ellbogen, n.n.bez.
80.82.99↔	Sonstige Lok Exz oder Destr e Gelläs a Ellb, sonstige	80.92.10↔	Sonstige Exzision a Ellbogen, Arthr Exzision a Ellbogen
80.83.00↔	Sonstige Lok Exz oder Destr e Gelläs a Hdgel, n.n.bez.	80.92.11↔	Sonstige Exz a Ellb, Entn e Knorpeltx a Ellbgel
80.83.10↔	S Lk Exz o Dstr Glläs a Hdgl,Arthr Lk Exz o Dstr Glläs a Hdgl	80.92.99↔	Sonstige Exzision am Ellbogen, sonstige
80.83.11↔	Sonstige Lok Exz o Destr e Gelläs a Hdgel, Débr a Hdgel	80.93.00↔	Sonstige Exzision am Handgelenk, n.n.bez.
80.83.12↔	So Lok Exz o Destr e Gelläs a Hdgel, Zystexst a Hdgel	80.93.10↔	Sonstige Exz a Handgelenk, Arthr Exz a Handgelenk
80.83.99↔	Sonstige Lok Exz oder Destr e Gelläs a Hdgel, sonstige	80.93.11↔	Sonstige Exz a Hdgel, Entn e Knorpeltx a Hdgel
80.84.00↔	So Lok Exz o Destr e Gelläs an Hand und Fng, n.n.bez.	80.93.12↔	Sonstige Exz a Hdgel, Res d Disc triangularis a Hdgel
80.84.10↔	S Lk Exz o Dstr e Gläs an Hnd u Fng, Dbr an Gl d Hndwr	80.93.99↔	Sonstige Exzision am Handgelenk, sonstige
80.84.20↔	S Lk Exz o Dstr e Gläs an Hnd u Fng, Dbr an snst Gl d Hnd u Fng	80.94↔	Sonstige Exzision an Hand- und Fingergelenk
80.84.99↔	So Lok Exz o Destr e Gelläs an Hand und Fng, So	80.95.00↔	Sonstige Exzision am Hüftgelenk, n.n.bez.
80.85.00↔	Sonstige Lok Exz o Destr e Gelläs an d Hüfte, n.n.bez.	80.95.10↔	Sonstige Exz a Hüftgelenk, Arthr Exz a Hüftgelenk
80.85.10↔	Lk Exz/DstrGlläs anHüft, Arthr Lk Exz/DstrGlläs anHüft	80.95.11↔	Sonstige Exz a Hüftgel, Entn e Knorpeltx a Hüftgel
80.85.11↔	So Lok Exz o Destr e Gelläs an d Hüfte, Débr a Hüftgel	80.95.99↔	Sonstige Exzision am Hüftgelenk, sonstige
80.85.12↔	S Lk Exz o Dstr e Gläs an d Hüft, Zystxst a Hüftgl	80.96.00↔	Sonstige Exzision am Knie, n.n.bez.
80.85.99↔	Sonstige Lok Exz o Destr e Gelläs an d Hüfte, sonstige	80.96.10↔	Sonstige Exzision a Knie, Arthr Exzision a Kniegelenk
80.86.00↔	Sonstige Lok Exz oder Destr e Gelläs a Knie, n.n.bez.	80.96.20↔	Sonstige Exz a Knie, Entn e Knorpeltx a Kniegel, arthr
80.86.10↔	S Lk Exz o Dstr e Gläs a Knie, Arthr Lk Exz o Dstr a Kniegl	80.96.21↔	So Exz a Knie, Entn e Knorpeltx a Kniegel, offen chir
80.86.11↔	So Lok Exz o Destr e Gelläs a Knie, Débr a Kniegel	80.96.99↔	Sonstige Exzision am Knie, sonstige
80.86.12↔	So Lok Exz o Destr e Gelläs a Knie, Zystexst a Kniegel	80.97.00↔	Sonstige Exzision am Sprunggelenk, n.n.bez.
80.86.13↔	S Lk Exz o Dstr e Gläs a Knie, Exz e Mnsksngnliions a Kniegl	80.97.10↔	Sonstige Exz a Sg, Arthr Exz a ob Sg
80.86.99↔	Sonstige Lok Exz oder Destr e Gelläs a Knie, sonstige	80.97.11↔	Sonstige Exz a Sg, Sonstige Exz a ob Sg
80.87.00↔	Sonstige Lok Exz o Destr e Gelläs a Sg, n.n.bez.	80.97.20↔	Sonstige Exz a Sg, Arthr Exz a unteren Sg
80.87.10↔	S Lk Exz o Dstr Glläs a Sg,Arthr Lk Exz o Dstr Glläs a ob Sg	80.97.21↔	Sonstige Exz a Sg, Sonstige Exz a unteren Sg
80.87.11↔	Sonstige Lok Exz o Destr e Gelläs a Sg, Débr a ob Sg	80.97.30↔	Sonstige Exz a Sg, Entn e Knorpeltx a Sg
80.87.12↔	So Lok Exz o Destr e Gelläs a Sg, Zystexst a ob Sg	80.97.99↔	Sonstige Exzision am Sprunggelenk, sonstige
80.87.19↔	S Lk Exz o Dstr e Gläs a Sg, S Lk Exz o Dstr e Gläs a ob Sg	80.98.00↔	Sonstige Exzision an Fuss- und Zehengelenk, n.n.bez.
80.87.20↔	S Lk Exz o Dstr Glläs a Sg,Arthr Lk Exz o Dstr Glläs a unt Sg	80.98.10↔	So Exz an Fuss u Zehengel, Arthr Exz an Fuss u Zehgel
80.87.21↔	So Lok Exz o Destr e Gelläs a Sg, Débr a unteren Sg	80.98.11↔	So Exz an Fuss und Zehengelenk, So Exz a Metatarsgel
80.87.22↔	So Lok Exz o Destr e Gelläs a Sg, Zystexst a unt Sg	80.98.12↔	So Exz an Fuss u Zehengelenk, So Exz an sonst Fussgel
80.87.29↔	S Lk Exz o Dstr e Gläs a Sg, S Lk Exz o Dstr e Gläs a unt Sg	80.98.13↔	So Exz an Fuss und Zehengelenk, So Exz an Zehengel
80.87.99↔	Sonstige Lok Exz o Destr e Gelläs a Sg, sonstige	80.98.99↔	Sonstige Exzision an Fuss- und Zehengelenk, sonstige
80.88.00↔	So Lok Exz o Destr e Gelläs an Fuss und Zehen, n.n.bez.	80.99.00↔	Sonstige Exz an e Gel an and bez Lokalisation, n.n.bez.
80.88.10↔	S Lk Exz/DstrGlläs a Fs u Zh,Arthr Lk Exz/DstrGlläs a Fs u Zh	80.99.10↔	So Exz an e Gel an and bez Lok, Arthr Exz a Sternokigel
80.88.20↔	S Lk Exz o Dstr e Gläs an Fss u Zh, Débr a Mtrrsgl	80.99.11↔	So Exz an e Gel an and bez Lok, So Exz a Sternokigel
80.88.21↔	S Lk Exz o Dstr e Gläs an Fss u Zh, Zystxst a Mtrrsgl	80.99.20↔	So Exz an e Gel an and bez Lok, Arthr Exz a Iliosgel
80.88.29↔	S Lk Exz o Dstr e Gläs an Fss u Zh, S Lk Exz o Dstr a Mtrrsgl	80.99.21↔	So Exz an e Gel an and bez Lok, So Exz a Iliosgel
80.88.30↔	S Lk Exz o Dstr e Gläs an Fss u Zh, Débr an Zhgl	80.99.30↔	So Exz an e Gel an and bez Lok, Arthr Exz an d Symphyse
80.88.40↔	S Lk Exz o Dstr e Gläs an Fss u Zh, Débr an snst Fssgl	80.99.31↔	So Exz an e Gel an and bez Lok, So Exz an d Symphyse
80.88.50↔	S Lk Exz o Dstr Glläs an Fss&Zh,Zystxst an snst Gl v Fss&Zh	80.99.90↔	S Exz an e Gl an and bz Lk, Arthr Exz an e Gl an and bz Lk
80.88.59↔	Lk Exz/DstrGlläs an Fss/Zh, Lk Exz/Dstr an snst GIfss/Zh	80.99.91↔	S Exz an e Gl an and bz Lk, Entn e Knrpltx an e Gl an and bz Lk
80.88.99↔	So Lok Exz o Destr e Gelläs an Fuss und Zehen, So	80.99.99↔	Sonstige Exz an e Gel an and bez Lokalisation, sonstige
80.89.00↔	So Lok Exz o Destr e Gelläs an and bez Lok, n.n.bez.	81.11↔	Arthrodese am Sprunggelenk
80.89.10↔	S Lk Exz/DstrGlläs aabz Lk,Arthr Lk Exz/DstrGlläs a Strnklgl	81.93.00↔	Naht an Kapsel oder Ligament der oberen Extremitäten, n.n.bez.
80.89.11↔	S Lk Exz o Dstr e Gläs an and bz Lk, Débr a Strnklgl	81.93.10↔	Nht an Kaps o Lig d oberen Extrem, Nht d Bandapp d Klav
80.89.12↔	S Lk Exz o Dstr e Gläs an and bz Lk, Zystxst a Strnklgl	81.93.20↔	Nht an Kps o Lg d ob Extrm, Nht d rdiouln Rngbnds
80.89.19↔	S Lk Exz o Dstr e Gläs an and bz Lk, S Lk Exz o Dstr a Strnklgl	81.93.21↔	Nht an Kps o Lg d ob Extrm, Nht d dst rdiouln Bndpp
80.89.20↔	S Lk Exz/DstrGlläs an and bz Lk,Arthr Lk Exz/DstrGlläs a Iliosgl	81.93.30↔	Nht an Kaps o Lig d ob Extrem, Handwur und Mitthand
80.89.21↔	S Lk Exz o Dstr e Gläs an and bz Lk, Débr a Iliosgl	81.93.99↔	Naht an Kapsel oder Ligament der oberen Extremitäten, sonstige
80.89.22↔	S Lk Exz o Dstr e Gläs an and bz Lk, Zystxst a Iliosgl	82.03↔	Bursotomie an der Hand
80.89.29↔	S Lk Exz o Dstr e Gläs an and bz Lk, S Lk Exz o Dstr a Iliosgl	82.09.00↔	Sonstige Inzision an den Weichteilen der Hand, n.n.bez.
80.89.30↔	S Lk Exz o Dstr e Gläs an and bz Lk, Débr an d Symphys	82.09.10↔	S Inzs an D Weicht d Hnd, Shnnfchsplting an d Hnd
80.89.31↔	S Lk Exz o Dstr e Gläs an and bz Lk, Zystxst an d Symphys	82.09.99↔	Sonstige Inzision an den Weichteilen der Hand, sonstige
80.89.39↔	S Lk Exz o Dstr Glläs an and bz Lk&S Lk Exz o Dstr an Symphys	82.19.00↔	Sonstige Durchtrennung von Weichteilen der Hand, n.n.bez.
80.89.40↔	S Lk Exz/DstrGlläs and bz Lk,Arthr Lk Exz DstrGlläs and bz Lk	82.19.10↔	So Durchtr v Weichteilen d Hand, Durchtr v Mn d Hand
80.89.41↔	S Lk Exz o Dstr e Gläs an and bz Lk, Débr e Gläs an and bz Lk	82.19.99↔	Sonstige Durchtrennung von Weichteilen der Hand, sonstige
80.89.42↔	S Lk Exz o Dstr e Gläs an and bz Lk, Zystxst an Gl and bz Lk	82.21↔	Exzision einer Läsion an einer Sehnscheide der Hand
80.89.99↔	So Lok Exz o Destr e Gelläs an and bez Lok, So	82.29↔	Exzision einer anderen Läsion an den Weichteilen der Hand
80.90.00↔	Sonstige Exzision an einem Gelenk, n.n.bez.	82.35.00↔	Sonstige Fasziektomie der Hand, n.n.bez.
		82.35.10↔	Sonstige Fasziektomie der Hand, Fasziektomie der Hohlhand

82.35.11↔	So Faszieekt d Hand, Faszieekt d Hand u Fing m Neurolysis	83.21.21↔	Offene Biopsie am Muskel
82.35.12↔	S Faszieekt d Hnd, Faszieekt d Hnd u Fng m Neurlysis u Artriolyse	83.21.30↔	Biopsie an den Weichteilen, Biopsie an einem Schleimbeutel
82.35.13↔	S Faszieekt d Hnd, Faszieekt d Hnd u Fng m Arthrylis	83.21.99↔	Biopsie an den Weichteilen, sonstige
82.35.99↔	Sonstige Fasziektomie der Hand, sonstige	83.31.00↔	Exzision einer Läsion an einer Sehnscheide, n.n.bez.
82.39.00↔	Sonstige Exzision von Weichteilen der Hand, n.n.bez.	83.31.10↔	Exzision einer Läsion an einer Sehnscheide, Kopf und Hals
82.39.10↔	So Exz v Weicht d Hand, Exz v Sehnscheiden d Hand	83.31.11↔	Exz e Läsion an e Sehnscheide, Schulter und Axilla
82.39.99↔	Sonstige Exzision von Weichteilen der Hand, sonstige	83.31.12↔	Exzision e Läsion an e Sehnscheide, Oberarm und Ellb
82.45↔	Sonstige Naht an einer anderen Sehne der Hand	83.31.13↔	Exzision einer Läsion an einer Sehnscheide, Unterarm
82.46.00↔	Naht an Muskel oder Faszie der Hand, n.n.bez.	83.31.14↔	Exz e Läs an e Sehnscheid, Brustwand, Bauch und Rücken
82.46.10↔	Naht an Muskel oder Fasz d Hand, Naht an e Fasz d Hand	83.31.15↔	Exz e Läs an e Sehnscheid, Leist und Genreg und Gesäss
82.46.20↔	Naht an M oder Fasz d Hand, Naht an e M d Hand	83.31.16↔	Exzision einer Läsion an einer Sehnscheide, Untere Extremität
82.46.99↔	Naht an Muskel oder Faszie der Hand, sonstige	83.31.19↔	Exzision e Läsion an e Sehnscheide, And Lokalisation
82.52↔	Verkürzung einer Sehne der Hand	83.31.99↔	Exzision einer Läsion an einer Sehnscheide, sonstige
82.53↔	Reinsertion einer Sehne der Hand	83.99.00↔	Andere Operationen an Muskel, Sehne, Faszie und Bursa, n.n.bez.
82.54↔	Reinsertion eines Muskels der Hand	83.99.10↔	And Op an M, Shn, Fsz u Brs, And Op an Shn, Kpf u H
82.55↔	Sonstige Längenänderung an Muskel oder Sehne der Hand	83.99.11↔	And Op an M, Shn, Fsz u Brs, And Op an Shn, Schl u Axll
82.56↔	Sonstiger Transfer oder Transplantation einer Sehne der Hand	83.99.12↔	And Op an M, Shn, Fsz u Brs, And Op an Shn, Ob u Ellb
82.58↔	Sonstiger Transfer oder Transplantation eines Handmuskels	83.99.13↔	And Op an M, Sehn, Fasz u Bursa, And Op an Sehn, Unta
82.59↔	Sonstige Transposition eines Handmuskels	83.99.14↔	And Op an M, Shn, Fsz u Brs, And Op an Shn, Brw, Bauch u Rücken
82.72.00↔	Plast Op an d Hand m M o FaszTransplantat, n.n.bez.	83.99.15↔	And Op an M, Shn, Fsz u Brs, And Op an Shn, Leist u Gnrg u Gsäß
82.72.10↔	Plst Op an d Hnd m M o FszTx, Plst Op m M o FszTx, an e Fng	83.99.16↔	And Op an M, Shn, Fsz u Brs, And Op an Shn, Unt Extrm
82.72.11↔	Plst Op anHndM/FszTx, Plst OpM/FszTx, an snst TeilHnd	83.99.19↔	And Op an M, Shn, Fsz u Brs, And Op an Shn, And Lk
82.72.99↔	Plast Op an d Hand m M o FaszTransplantat, sonstiges	83.99.20↔	And Op an M, Shn, Fsz u Brs, And Op an M, Fsz u Brs, Kpf u H
82.79↔	Plast OP an der Hand mit anderem Tx oder Implant	83.99.21↔	And Op an M,Shn,Fsz&Brs,And Op an M,Fsz&Brs,Schl&Axll
82.82↔	Plastische Rekonstruktion einer Spalthand	83.99.22↔	And Op an M, Shn, Fsz u Brs, And Op an M, Fsz u Brs, Ob u Ellb
82.83↔	Plastische Rekonstruktion bei Makrodaktylie	83.99.23↔	And Op an M, Shn, Fsz u Brs, And Op an M, Fsz u Brs, Unt
82.85↔	Sonstige Tenodese an der Hand	83.99.24↔	And Op an M/Shn/Fsz/BrS, And Op an M/Fsz/BrS, Brw, Bauch/Rückn
82.86.00↔	Sonstige Tenoplastik an der Hand, n.n.bez.	83.99.25↔	And Op an M, Shn, Fsz/BrS, And Op an M, Fsz/BrS, Leist/Gnrg/Gsäß
82.86.10↔	So Tenopl an d Hand, Tenopl von Beugesehnen d Hand	83.99.26↔	And Op an M, Shn, Fsz u Brs, And Op an M, Fsz u Brs, Unt Extrm
82.86.11↔	S Tnpl an d Hnd, Schffng e Trnsplntlgrs f Shn an d Hnd	83.99.29↔	And Op an M, Shn, Fsz u Brs, And Op an M, Fsz u Brs, And Lk
82.86.12↔	S Tnpl an d Hnd, Rv e Shnimpl an d Hnd (h Wchs)	83.99.30↔	Revision (ohne Ersetzen) eines Skelettmuskelstimulators
82.86.13↔	So Tenopl an d Hand, Wechsel e Sehnenimpl an d Hand	83.99.99↔	Andere Operationen an Muskel, Sehne, Faszie und Bursa, sonstige
82.86.99↔	Sonstige Tenoplastik an der Hand, sonstige	85.0x.00↔	Inzision an der Mamma, n.n.bez.
82.89.00↔	Sonstige plastische Operationen an der Hand, n.n.bez.	85.0x.10↔	Inzis an d Mamma mit Durchtr d Kapsel b Mammoprothese
82.89.10↔	So Plast Op an d Hand, Sehnscheidenplastik an d Hand	85.0x.11↔	Inzision an der Mamma, ohne weitere Massnahmen
82.89.11↔	S Plst Op an d Hnd, Knöchrm Rf v Bändr d Hnd, Hndwr u Mtthnd	85.0x.99↔	Inzision an der Mamma, mit sonstigen weiteren Massnahmen
82.89.12↔	S Plst Op an d Hnd, Knöchrm Rf v Bändr d Hnd, S Bändr d Hnd	85.12↔	Offene Biopsie an der Mamma
82.89.13↔	S Plst Op an Hnd,Glübrgreifnd Weichteildstrktion b kng Anm Hnd	85.20↔	Exzision oder Destruktion von Mammagewebe, n.n.bez.
82.89.14↔	So Plast Op an d Hand, Radialisation b kong Anom d Hand	85.21.00↔	Lokale Exzision einer Läsion an der Mamma, n.n.bez.
82.89.15↔	S Plst Op an d Hnd,Rs v Schnürnrgn m plstschr Rk b kng Anm d Hnd	85.21.10↔	Lok Exz e Läs an d Mamma, ohne axilläre Lymphpekt
82.89.16↔	So Plast Op an d Hand, Transfer e Zehe als Fingersersatz	85.21.11↔	Lok Exz e Läs an d Mamma, mit axillärer Lymphpekt
82.89.99↔	Sonstige plastische Operationen an der Hand, sonstige	85.21.99↔	Lokale Exzision einer Läsion an der Mamma, Sonstige
83.03.00↔	Bursotomie, n.n.bez.	85.24↔	Exzision von ektopischem Mammagewebe
83.03.10↔	Bursotomie, Kopf und Hals	85.25↔	Exzision einer Brustwarze
83.03.11↔	Bursotomie, Schulter und Axilla	85.50↔	Augmentationsmammoplastik, n.n.bez.
83.03.12↔	Bursotomie, Oberarm und Ellenbogen	85.51↔	Einseitige intramammäre Injektion zur Augmentation
83.03.13↔	Bursotomie, Unterarm	85.52↔	Beidseitige intramammäre Injektion zur Augmentation
83.03.14↔	Bursotomie, Brustwand, Bauch und Rücken	86.21↔	Exzision von Pilonidalzyste oder Sinus pilonidalis
83.03.15↔	Bursotomie, Leisten- und Genitalregion und Gesäss	86.25.00↔	Dermabrasion, n.n.bez.
83.03.16↔	Bursotomie, Untere Extremität	86.25.10↔	Kleinflächige Dermabrasion
83.03.19↔	Bursotomie, Andere Lokalisation	86.25.20↔	Großflächige Dermabrasion
83.03.99↔	Bursotomie, sonstige	86.25.99↔	Dermabrasion, sonstige
83.14.00↔	Fasziotomie oder Aponeurotomie, n.n.bez.	86.4x.00↔	Radikale Exzision einer Hautläsion, n.n.bez.
83.14.10↔	Fasziotomie oder Aponeurotomie, Kopf und Hals	86.4x.10↔	Radikale Exz e Hautlās a Kopf mit histgr Kontrolle
83.14.11↔	Fasziotomie oder Aponeurotomie, Schulter und Axilla	86.4x.11↔	Radikale Exz e Hautlās d Halses mit histgr Kontrolle
83.14.12↔	Fasziotomie oder Aponeurotomie, Oberarm und Ellenbogen	86.4x.13↔	Rad Exz e Hautlās an Unterarm und Hand m histgr Kontr
83.14.13↔	Fasziotomie oder Aponeurotomie, Unterarm	86.4x.17↔	Rd Exz e Hautlās an Leist u Gnrg u Gsäß m histgr Kontr
83.14.14↔	Fasziotomie oder Aponeurotomie, Brustwand, Bauch und Rücken	86.4x.18↔	Radikale Exz e Hautlās d unteren Extrem m histgr Kontr
83.14.15↔	Fasziotomie o Aponeurotomie, Leist u Genreg u Gesäss	86.4x.19↔	Radikale Exz e Hautlās and Lok mit histgr Kontr
83.14.16↔	Fasziotomie oder Aponeurotomie, Untere Extremität	86.4x.20↔	Rad Exz e Hautlās a Kopf m Tx o Transp von Haut
83.14.19↔	Fasziotomie oder Aponeurotomie, Andere Lokalisation	86.4x.21↔	Rad Exz e Hautlās d Halses m Tx o Transp von Haut
83.14.99↔	Fasziotomie oder Aponeurotomie, sonstige	86.4x.22↔	Rd Exz e Hautlās an Schl u Axll m Tx o Trnsp v Haut
83.21.00↔	Biopsie an den Weichteilen, n.n.bez.		
83.21.10↔	Biops an D Weicht, Perkut (Nad) Biops an D Weicht		
83.21.11↔	Offene Biopsie an den Weichteilen		
83.21.20↔	Biopsie an den Weichteilen, Perkutane (Nadel-) Biopsie am Muskel		

86.4x.23↔	Rad Exz e Hautläs an Oba u Ellb m Tx o Transp von Haut	86.75.19↔	Revision von gestielt oder fr Lp oder fr Hautx and Lok
86.4x.24↔	Rad Exz e Hautläs d Unterarmes m Tx o Transp von Haut	86.75.99↔	Revision von gestieltem oder freiem Lappen, sonstige
86.4x.25↔	Rad Exz e Hautläs d Hand m Tx o Transp von Haut	86.81↔	Straffungsoperation am Gesicht
86.4x.26↔	Rad Exz e Hautläs an Bruu u Rücken m Tx o Transp v Haut	86.82↔	Rhyfidektomie am Gesicht
86.4x.27↔	Rad Exz e Hautläs an d Bauchreg m Tx o Transp von Haut	86.83.00↔	Gewebereduktionsplastik, n.n.bez.
86.4x.28↔	Rad Exz e Hautläs d Leist u Genreg m Tx o Transp v Haut	86.83.13↔	Gewebereduktionsplastik an Unterarm
86.4x.29↔	Rad Exz e Hautläs and Lok m Tx o Transp von Haut	86.83.14↔	Gewebereduktionsplastik an Hand
86.4x.2a↔	Rad Exz e Hautläs a Gesäß m Tx o Transp von Haut	86.83.15↔	Gewebereduktionsplastik an der Bauchregion
86.4x.2b↔	Rad Exz e Hautläs d unt Extrem m Tx o Transp von Haut	86.83.16↔	Gewebereduktionsplastik an d Leist u Genreg o a Gesäß
86.4x.30↔	Mkrgr Chr a Schnllschnnt (Mhs' Mkrgrphc Srgr)	86.83.17↔	Gewebereduktionsplastik an der unteren Extremität
86.4x.31↔	Mkrgr Chr a Prffnschnnt (3DHstlgie n Tübngn Mthd)	86.83.19↔	Gewebereduktionsplastik an anderer Lokalisation
86.4x.99↔	Radikale Exzision einer Hautläsion, sonstige	86.83.99↔	Gewebereduktionsplastik, sonstige
86.75.00↔	Revision von gestieltem oder freiem Lappen, n.n.bez.	86.84.00↔	Korrektur einer Narbenkontraktur oder Bride, n.n.bez.
86.75.10↔	Revision von gestielt o fr Lp o fr Hautx d Kopfes	86.84.10↔	Korrektur einer Narbenkontraktur oder Bride am Kopf
86.75.11↔	Revision von gestielt o fr Lp o fr Hautx d Halses	86.84.13↔	Korrektur einer Narbenkontraktur oder Bride an Unterarm
86.75.12↔	Rev von gestielt o fr Lp o fr Hautx von Schult und Oba	86.84.14↔	Korrektur einer Narbenkontraktur oder Bride an der Hand
86.75.13↔	Revision von gestielt o fr Lp o fr Hautx d Unterarmes	86.84.17↔	Korr e Nrbnkntrkt o Brd an d Leist u Gnrg o a Gsäß
86.75.14↔	Revision von gestielt oder fr Lp oder fr Hautx d Hand	86.84.18↔	Korr e Narbenkontraktur oder Bride an d unteren Extrem
86.75.15↔	Rev von gestielt o fr Lp o fr Hautx d Bruu und Rücken	86.84.19↔	Korr e Narbenkontraktur oder Bride an and Lokalisation
86.75.16↔	Revision von gestielt o fr Lp o fr Hautx d Bauchreg	86.84.99↔	Korrektur einer Narbenkontraktur oder Bride, sonstige
86.75.17↔	Rev von gestielt o fr Lp o fr Hautx d unteren Extrem		

Prozedur 901-2

92.20↔	Infusion von flüssigem Radioisotop	92.26.00↔	Teleradiotherapie mit anderen Partikelstrahlen, n.n.bez.
92.21.00↔	Oberflächenstrahlentherapie: n.n.bez.	92.26.10↔	Prtnnthrpie, bs z 2 Bstrfldr, oh bldgst Enst
92.21.01↔	Oberflächenstrahlentherapie: Bis zu 2 Bestrahlungsfeldern	92.26.11↔	Prtnnthrpie, bs z 2 Bstrfldr, m bldgst Enst
92.21.02↔	Oberflächenstrahlentherapie: Mehr als 2 Bestrahlungsfelder	92.26.20↔	Prtnnthrpie, mhr als 2 Bstrfldr, oh bldgst Enst
92.22.00↔	Orthovoltstrahlentherapie: n.n.bez.	92.26.21↔	Prtnnthrpie, mhr als 2 Bstrfldr, m bldgst Enst
92.22.01↔	Orthovoltstrahlentherapie: Bis zu 2 Bestrahlungsfeldern	92.26.99↔	Teleradiotherapie mit anderen Partikelstrahlen, sonstige
92.22.02↔	Orthovoltstrahlentherapie: Mehr als 2 Bestrahlungsfelder	92.27.00↔	Brachytherapie Körperoberfl, so od nnbez ApplikatOrt
92.22.11↔	Intraoperative Röntgenstrahlentherapie, bis 300 kV	92.27.10↔	Brachytherapie weibl GeschlOrgane nnbez
92.22.12↔	Intraoperative Röntgenstrahlentherapie, 300 kV - < 1 MV	92.27.11↔	Brachytherapie intrauterin
92.22.19↔	Intraoperative Röntgenstrahlentherapie, sonstige	92.27.12↔	Brachytherapie intravaginal
92.23.00↔	Hochvoltstrahlentherapie, n.n.bez.	92.27.13↔	Brachytherapie intrauterin u intravaginal kombiniert
92.23.01↔	Telekobaltgerät bis zu 2 Bestrahlungsfelder	92.27.21↔	Brachytherapie Körperoberfläche
92.23.02↔	Telekobaltgerät 3 bis 4 Bestrahlungsfelder	92.27.22↔	Brachytherapie intrakavitär
92.23.03↔	Telekobaltger me a 4 BestrahlFeld od 3D-gep Bestr	92.27.23↔	Brachytherapie intraluminal
92.23.08↔	Hochvoltstrahlentherapie: andere Isotope	92.27.30↔	Brachytherapie Gefäss nnbez
92.23.09↔	Telekobaltgerät, Sonstige	92.27.31↔	Brachytherapie Koronargefäss
92.24.00↔	Teleradiotherapie mit Photonen, Linearbeschleuniger, n.n.bez.	92.27.39↔	Brachytherapie so Gefäss
92.24.01↔	Teleradiotherapie m Photonen, Linearbeschl, Grossf	92.27.70↔	Radioaktive Moulagen, n.n.bez.
92.24.02↔	Teleradiotherapie m Elektr, Linearbeschl, Halbkörp	92.27.71↔	Konstrukt u Applikat v oberfl radioaktiven Moulagen
92.24.03↔	Teleradiotherapie m Elektr, Linearbeschl, Ganzkörp	92.27.72↔	Konstrukt u Applikat v ni auf d KöOberfl verw Applik
92.24.04↔	TeleradTher mit Phot, LinBeschl, IntrOp StrahlTher	92.27.73↔	Konstruktion und Applikation von Augenapplikatoren
92.24.09↔	Teleradiotherapie mit Photonen, Linearbeschleuniger, sonstige	92.27.79↔	Radioaktive Moulagen, sonstige
92.24.11↔	TeleradTher Phot LinBe bis 2 BestrF: M bildg Einst	92.28.00↔	Injektion oder Instillation von Radioisotopen, n.n.bez.
92.24.12↔	TelerTher Phot LiBe me a 2 BeF: M bildgest Einst	92.28.01↔	Instillation von offenen Radionukliden in Gelenke
92.24.13↔	TelerTher Phot LiBe 3-D gepl Best: M bildgest Einst	92.28.02↔	Radiojodth bis 1,2 GBq ohne rh-TSH
92.24.14↔	TeleR Phot intensMod RadTher: M bildgest Einst	92.28.03↔	Radiojodth bis 1,2 GBq mit rh-TSH
92.24.21↔	TeleR Phot LinBe, bis zu 2 BestrF: Oh bildg Einst	92.28.04↔	Radiojodth bis 5 GBq ohne rh-TSH
92.24.22↔	TeleR Phot LinBe, me a 2 BestrF: Oh bildg Einst	92.28.05↔	Radiojodth bis 5 GBq mit rh-TSH
92.24.23↔	TeleR Phot LinBe, 3-D gepl Best: Oh bildg Einst	92.28.06↔	Radiojodth über 5 GBq ohne rh-TSH
92.24.24↔	TeleR Phot LinBe, intMod Radiother: Oh bildg Einst	92.28.07↔	Radiojodth über 5 GBq mit rh-TSH
92.24.25↔	Tlrdth m Pht: hchkmplx Rdiorth m spezialisiertr Assttng	92.28.11↔	Therapie mit offenen Radionukliden bei Knochenmetastasen
92.25.00↔	Teleradiotherapie mit Elektronen, Linearbeschleuniger, n.n.bez.	92.28.12↔	Intrvnös plliatv Schmrzth m off Rdion b Knchnmtstsn
92.25.01↔	Teleradiotherapie m Elektr, Linearbeschl, Grossf	92.28.13↔	Radiorezeptorthherapie mit DOTA-konjugierten Somatostatin-Analoga
92.25.02↔	Teleradiotherapie m Elektr, Linearbeschl, Halbkörp	92.28.20↔	Radioimmuntherapie mit 90Y-Ibritumomab-Tiuxetan, parenteral
92.25.03↔	Teleradiotherapie m Elektr, Linearbeschl, Ganzkörp	92.28.21↔	Gabe von Jod-131-MIBG (Metajodbenzylguanidin) parenteral
92.25.04↔	TeleradTher mit Elektr, LinBeschl, IntrOp StrahlTher	92.28.31↔	Sel Intravask Radiochemoembolisation m I131Lipiodol
92.25.09↔	Teleradiotherapie mit Elektronen, Linearbeschleuniger, sonstige	92.28.32↔	SI Intrvsk Rdionkldthrpie(SIRT)Emb v Yttrium90mrkiertn Mkrsphärm
92.25.11↔	TeleradTher Elektr LinBe, M bildg Einst	92.28.33↔	Endovaskuläre Brachytherapie mit Rhenium-188
92.25.12↔	TeleradTher Elektr LinBe b 2 BestrF: M bildg Einst	92.29.00↔	Brachytherapie mit umschlossenen Radionukliden, n.n. bez.
92.25.13↔	TelerTher Elektr LiBe me a 2 BeF: M bildgest Einst	92.29.09↔	Brachytherapie mit umschlossenen Radionukliden, sonstige
92.25.14↔	TelerTher Elek LiBe 3-D gepl Best: M bildgest Einst	92.29.11↔	Interst Brachyth m Impl entf Strahl i e E, nied Dos
92.25.15↔	TeleR Elektr intensMod RadTher: M bildgest Einst	92.29.12↔	Interst Brachyth m Impl entf Strahl i e E, gep Dos
92.25.21↔	TeleR Elektr LinBe, bis zu 2 BestrF: Oh bildg Einst	92.29.13↔	Interst Brachyth m Impl entf Strahl i e E, ho Dos
92.25.22↔	TeleR Elektr LinBe, me a 2 BestrF: Oh bildg Einst	92.29.19↔	Interst Brachyth m Impl entf Strahl i e E, sonst
92.25.23↔	TeleR Elektr LinBe, 3-D gepl Best: Oh bildg Einst		
92.25.24↔	TeleR Elek LinBe, intMod Radiother: Oh bildg Einst		

- 92.29.21↔ Interst Brachyth m Volimpl entf Strahl i m E, nd Dos
 92.29.22↔ Interst Brachyth m Volimpl entf Strahl i m E, gp Dos
 92.29.23↔ Interst Brachyth m Volimpl entf Strahl i m E, ho Dos
 92.29.29↔ Interst Brachyth m Volimpl entf Strahl i m E, sonst
 92.29.31↔ Interst Brachyth m Volimpl entf Strahl, bis 10 Q
 92.29.32↔ Interst Brachyth m Volimpl entf Strahl, m a 10 Q
 92.29.33↔ Intrst Brchyth m Implnt v prmn Str, v 16 bs 20 Quelln
 92.29.34↔ Intrst Brchyth m Implnt v prmn Str, v 21 bs 25 Quelln
 92.29.35↔ Intrst Brchyth m Implnt v prmn Str, v 26 bs bs 30 Quelln
 92.29.36↔ Intrst Brchyth m Implnt v prmn Str, v 31 bs bs 35 Quelln
 92.29.37↔ Intrst Brchyth m Implnt v prmn Str, v 36 bs bs 40 Quelln
 92.29.38↔ Intrst Brchyth m Implnt v prmn Str, v 41 bs bs 45 Quelln
 92.29.39↔ Intrst Brchyth m Implnt v prmn Str, v 46 bs bs 50 Quelln
 92.29.3a↔ Intrst Brchyth m Implnt v prmn Str, v 51 bs bs 55 Quelln
 92.29.3b↔ Intrst Brchyth m Implnt v prmn Str, v 56 bs bs 60 Quelln
 92.29.3c↔ Intrst Brchyth m Implnt v prmn Str, v 61 bs bs 65 Quelln
 92.29.3d↔ Intrst Brchyth m Implnt v prmn Str, v 66 bs bs 70 Quelln
 92.29.3e↔ Intrst Brchyth m Implnt v prmn Str, mhr als 70 Quelln
 92.29.40↔ Brachytherapie mit Oberflächenapplikatoren, n.n.bez.
 92.29.49↔ Brachytherapie mit Oberflächenapplikatoren, sonstige
 92.29.51↔ Entf v umschl Radionukl o inakt Appl unter Anästh
 92.29.60↔ Konst u Anp v Fix- u Bhdhlfen b Str, Fix, nnbez
 92.29.61↔ Konst u Anp v Fix- u Bhdhlfen b Str, Fix, einfach
 92.29.62↔ Konst u Anp v Fix- u Bhdhlfen b Str, Fix, mittl SG
 92.29.63↔ Konst u Anp v Fix- u Bhdhlfen b Str, Fix, komplex
 92.29.64↔ Konst u Anp v Fix- u Bhdhlfen b Str, Bhdhlfen
 92.29.65↔ Konst u Anp v Fix- u Bhdhlfen b Str, ind Bl o VK
 92.29.69↔ Konst u Anp v Fix- u Bhdhlfen b Strahlenth, sonst
 92.29.70↔ Bestrahlsim ext Bestrah u Brachyth, nnbez
 92.29.71↔ Bestrsim ext Bestrah u Brachyth, CT-Sim ext Best
 92.29.72↔ Bestrsim ext Bestr u Brachyth, CT-Sim Brachyth
 92.29.73↔ Bestrsim ext Bestr u Brachyth, Feldf m Sim, o 3D
 92.29.74↔ Bestrsim ext Bestr u Brachyth, Feldf m Sim, m 3D
 92.29.79↔ Bestrsim ext Bestrah u Brachyth, sonst
 92.29.80↔ BestrPl perk Bestrah u Brachyth, nnbez
 92.29.81↔ BestrahPlan f d intensitätsmod RadioTher
 92.29.82↔ BestrPl perk Best u Brachyth, BestrPl m CT u MRT
 92.29.83↔ BestrPl perk Best u Brachyth, BestrPl Brachyth, mi
 92.29.84↔ BestrPl perk Best u Brachyth, BestrPl Brachyth, ko
 92.29.85↔ BestrPl perk Best u Brachyth, BestrPl o ind Dos
 92.29.86↔ BestrahPlan f perkut Bestrah, m individ Dosisplan
 92.29.87↔ Bstrpl f Prkt Bstr u Brchyth, Bstrpl m Fsion v CT u PETBldm
 92.29.88↔ Bstrpl f Prkt Bstr&Brchyth, Bstrpl m Fsion v CT, MRT&PETBldm
 92.29.89↔ BestrPl perkutane Bestrahlung u Brachyth, sonst
 92.30.00↔ Stereotaktische Bestrahlung, einzeitig, n.n.bez.
 92.30.01↔ Stereotaktische Bestrahlung, einzeitig: Zerebral, n.n.bez.
 92.30.02↔ Stereotaktische Bestrahlung, einzeitig: Extrazerebral, n.n.bez.
 92.30.20↔ Stereot Bestr, einzeit: Zerebral, intmod Radioth
 92.30.21↔ Stereot Bestr, einzeit: Zereb, intmod Bogenbestr (IMAT)
 92.30.22↔ Stereot Bestr, einzeit: Zerebral, bildgest Einst
 92.30.30↔ Stereot Bestr, einzeit: Extrazer, intmod Radioth
 92.30.31↔ Streot Bstr, einzeit: Extrzr, intmd Bgnbstr (IMAT)
 92.30.32↔ Stereot Bestr, einzeit: Extrazer, bildgest Einst
 92.30.99↔ Stereotaktische Bestrahlung, einzeitig, sonstige
 92.31.00↔ Radiochirurgie mit Photonen n.n. bez., zerebral
 92.31.10↔ Radiochirurgie mit Photonen n.n. bez., extrazerebral
 92.32.00↔ Mehrquellige Photon-Radiochirurgie, n.n.bez.
 92.32.01↔ Mehrquellige Photon-Radiochirurgie: Gamma-knife
 92.33.00↔ Teilchen-Radiochirurgie, n.n.bez.
 92.33.01↔ And HochvoltstTh: Stereotakt Bestr, einzeit, zereb
 92.33.11↔ And HochvoltstTh: Stereot Bestr, einz, extrazereb
 92.39.01↔ And Hochvstrth, Stereot Bestr, frakt, zerebral, n.n.bez.
 92.39.11↔ And Hchvstrth, Streot Bstr, frkt, Extrzr, n.n.bz.
 92.39.20↔ And Hchvstrth, Streot Bstr, frkt: zrb, intmd Rdioth
 92.39.21↔ And Hchvstrth, Streot Bstr, frkt: zrb, intmd Bgnbstr (IMAT)
 92.39.22↔ And Hchvstrth, Streot Bstr, frkt: zrb, bldgst Enst
 92.39.29↔ And Hochvstrth, Stereot Bestr, frakt, zerebral, So
 92.39.30↔ And Hchvstrth, Streot Bstr, frkt: Extrzr, intmd Rdioth
 92.39.31↔ And Hchvstrth, Streot Bstr, frkt: Extrzr, intmd Bgnbstr (IMAT)
 92.39.32↔ And Hchvstrth, Streot Bstr, frkt: Extrzr, bldgst Enst
 92.39.39↔ And Hochvstrth, Stereot Bestr, frakt, Extrazer, So
 92.41↔ Intraoperative Strahlentherapie mit Elektronen

Prozedur 901-3

- 01.12.00↔ Offene Biopsie an den Hirnhäuten, n.n.bez.
 01.12.10↔ Stereotaktische offene Biopsie an den Hirnhäuten
 01.12.99↔ Offene Biopsie an den Hirnhäuten, sonstige
 01.13.00↔ Geschlossene [perkutan] [Nadel-] Biopsie am Gehirn, n.n.bez.
 01.13.10↔ Stereotaktische geschl [perkutan] [Nad] Biops a Hirn
 01.13.99↔ Geschlossene [perkutan] [Nadel-] Biopsie am Gehirn, sonstige
 01.14.00↔ Offene Biopsie am Gehirn, n.n.bez.
 01.14.10↔ Stereotaktische offene Biopsie am Gehirn
 01.14.99↔ Offene Biopsie am Gehirn, sonstige
 01.15↔ Biopsie am Schädel
 01.31.00↔ Inzision an den Hirnhäuten, n.n.bez.
 01.31.10↔ Inzis an D Hirnh zur Entl e subduralen Hämat (Hygroms)
 01.31.11↔ Inzision an D Hirnhäuten zur Entl e subduralen Empyems
 01.31.20↔ Inzis an D Hirnh z Drain v sbd u sbchnoidlr Flüssgk
 01.31.99↔ Inzision an den Hirnhäuten, sonstige
 02.41.00↔ Spülung und Exploration eines Ventrikelshunts, n.n.bez.
 02.41.10↔ Spülung und Exploration eines Ventrikelshunts, zentraler Teil
 02.41.20↔ Spülung und Exploration eines Ventrikelshunts, peripherer Teil
 02.41.99↔ Spülung und Exploration eines Ventrikelshunts, sonstige
 02.42.00↔ Ersetzen eines Ventrikelshunts, n.n.bez.
 02.42.10↔ Ersetzen eines Ventrikelshunts, zentraler Teil
 02.42.20↔ Ersetzen eines Ventrikelshunts, peripherer Teil
 02.42.99↔ Ersetzen eines Ventrikelshunts, sonstige
 03.01.00↔ Entfernen eines Fremdkörpers vom Spinalkanal, n.n.bez.
 03.01.10↔ Entfernen eines Fremdkörpers vom Spinalkanal, epidural
 03.01.99↔ Entfernen eines Fremdkörpers vom Spinalkanal, sonstige
 03.02↔ Relaminektomie
 03.09.00↔ Sonstige Exploration und Dekompression am Spinalkanal, n.n.bez.
 03.09.10↔ Zugang zur Halswirbelsäule, n.n.bez.
 03.09.11↔ Zugang zur Halswirbelsäule, ventral, 1 Segment
 03.09.12↔ Zugang zur Halswirbelsäule, ventral, 2 Segmente
 03.09.13↔ Zugang zur Halswirbelsäule, ventral, 3 und mehr Segmente
 03.09.14↔ Zugang zur Hws (d Laminot o Hemilekt), dors, 1 Segment
 03.09.15↔ Zugang zur Hws (d Laminot o Hemilekt), dors, 2 Segmente
 03.09.16↔ Zugang z Hws (d Laminot o Hemilekt), dors, 3 u mehr Seg
 03.09.17↔ Zugang zum kraniozervikalem Uebergang
 03.09.19↔ Zugang zur Halswirbelsäule, sonstige
 03.09.20↔ Zugang zur Brustwirbelsäule, n.n.bez.
 03.09.21↔ Zugang zur Brustwirbelsäule, ventral, 1 Segment
 03.09.22↔ Zugang zur Brustwirbelsäule, ventral, 2 Segmente
 03.09.23↔ Zugang zur Brustwirbelsäule, ventral, 3 und mehr Segmente
 03.09.24↔ Zugang zur Bws (d Laminot o Hemilekt), dors, 1 Segment
 03.09.25↔ Zugang zur Bws (d Laminot o Hemilekt), dors, 2 Segmente
 03.09.26↔ Zugang z Bws (d Laminot o Hemilekt), dors, 3 u mehr Seg
 03.09.29↔ Zugang zur Brustwirbelsäule, sonstige
 03.09.30↔ Zugang zur Lendenwirbelsäule, n.n.bez.
 03.09.31↔ Zugang zur Lendenwirbelsäule, ventral, 1 Segment
 03.09.32↔ Zugang zur Lendenwirbelsäule, ventral, 2 Segmente
 03.09.33↔ Zugang zur Lendenwirbelsäule, ventral, 3 und mehr Segmente
 03.09.34↔ Zug z Lendwirbs (d Laminot o Flavektomie), dors, 1 Segm
 03.09.35↔ Zug z Lendwirbs (d Laminot o Flavektomie), dors, 2 Seg
 03.09.36↔ Zg z Lndwrbs (d Lmnt o Flvktmie), drs, 3 u mhr Sg
 03.09.37↔ Zug z Lendwirbs, Zug zu Os sacrum u zu Os coccygis
 03.09.39↔ Zugang zur Lendenwirbelsäule, sonstige
 03.09.40↔ Inzis d Spinalkanals, Rm und Rmhät, n.n.bez.
 03.09.41↔ Inzision des Spinalkanals zur Drainage epiduraler Flüssigkeit
 03.09.43↔ Inzis von Rm und Rückenmh zur Drain von sbd Flüssigk
 03.09.44↔ Inzis von Rm und Rückenmh zur Drain e intramed Hämat
 03.09.45↔ Inzis v Rm u Rückenmh z Drain e intmdllärr Abszsss
 03.09.49↔ Inzis d Spinalkanals, Rm und Rmhät, sonstige
 03.09.90↔ Sonstige Exploration des Spinalkanals

03.09.91↔	Sonstige Dekompression des Spinalkanals	03.99.32↔	Rv (h Erstz) d Elktrd(n) e epd Neurstm, Plttnl, Enzlsys
03.09.99↔	Sonstige Exploration und Dekompression am Spinalkanal, sonstige	03.99.33↔	Rv (h Erstz) d Elktrd(n) e epd Neurstm, Plttnl, Mhrlsys
03.1↔	Durchtrennung einer intraspinalen Nervenwurzel	03.99.40↔	Rev (oh Ersetz) e Kath zur intrath und epidularen Infus
03.21↔	Perkutane Chordotomie	03.99.41↔	Entf e Katheters zur intrathekalen und epid Infusion
03.29↔	Sonstige Chordotomie	03.99.99↔	So Op an Rm und Strukturen d Spinalkanals, So
03.4x.00↔	Exz o Destr e Läs an Rm o Rückenmarkshäuten, n.n.bez.	04.02↔	Durchtrennung des N. trigeminus
03.4x.10↔	Exz o Destr von Tumorgew an Rückenmark (intramedullär)	04.05.00↔	Exzision (und Destruktion) des Ganglion Gasseri, n.n.bez.
03.4x.11↔	Exz o Destr von Tumorgew an Rmhaut und Knoch	04.05.10↔	Exzision des Ganglion Gasseri
03.4x.12↔	Exz o Destr v Tumorgew an intraspinalen Nervwurz u Ggl	04.05.20↔	Destruktion des Ganglion Gasseri
03.4x.19↔	Exz o Destr von Tumorgew an Rm o Rmhaut, sonstige	04.05.99↔	Exzision (und Destruktion) des Ganglion Gasseri, sonstige
03.4x.20↔	Exz o Destr e sonstigen Läs an Rm (intramedullär)	33.34.00↔	Thorakoplastik, n.n.bez.
03.4x.21↔	Exz oder Destr e sonstigen Läsion an Rückenmarkshäuten	33.34.10↔	Thorakoplastik, partiell
03.4x.22↔	Exz o Destr e sonst Läs an intraspinalen Nervwurz u Ggl	33.34.20↔	Thorakoplastik, komplett
03.4x.29↔	Exz o Destr e sonstigen Läs an Rm o Rmhaut, sonstige	33.34.99↔	Thorakoplastik, sonstige
03.4x.99↔	Exz o Destr e Läs an Rm o Rückenmarkshäuten, sonstige	54.95↔	Inzision des Peritoneums
03.51↔	Plastische Rekonstruktion an einer spinalen Meningozele	56.92↔	Implantation eines elektronischen Ureterstimulators
03.52↔	Plastische Rekonstruktion an einer spinalen Myelomeningozele	56.93↔	Ersetzen eines elektronischen Ureterstimulators
03.53.00↔	Reposition einer Wirbelfraktur, n.n.bez.	56.94↔	Entfernen eines elektronischen Ureterstimulators
03.53.10↔	Geschlossene Reposition einer Wirbelfraktur ohne Osteosynthese	57.96↔	Implantation eines elektronischen Blasenstimulators
03.53.11↔	Geschl Reposition e Wirbelfraktur mit externer Fix	57.97↔	Ersetzen eines elektronischen Blasenstimulators
03.53.20↔	Offene Reposition einer Wirbelfraktur	57.98↔	Entfernen eines elektronischen Blasenstimulators
03.53.99↔	Reposition einer Wirbelfraktur, sonstige	77.69.00↔	Lk Rs v Knchläs o Gw an and näh bz Knch, auss Gschk, n.n.bz.
03.59.00↔	So Plast Reko und Op an Strukt d Spinalkan, n.n.bez.	77.69.10↔	Lok Resektion von Knochläs o Gew an Phalangen d Hand
03.59.10↔	S Plst Rk u Op an Strkt d Spnlkn, Vrschl e Diastmtrmylie	77.69.11↔	Lokale Resektion von Knochenläsion oder -gewebe an Wirbelkörpern
03.59.11↔	S Plst Rk u Op an Strkt d Spnlkn, Drchtr e Flm trmnl	77.69.12↔	Lokale Resektion von Knochenläsion oder -gewebe am Becken
03.59.12↔	S Plst Rk u Op an Strkt d Spnlkn, Vrschl e spn Fstl	77.69.13↔	Lok Resektion von Knochläs o Gew an Phalangen d Fusses
03.59.13↔	S Plst Rk u Op an Strkt d Spnlkn, Spnl Drpl	77.69.20↔	Lk Rs Knchläs/Gw a.a.bz. Knch, auss Gschk, Dbr an PhlHnd
03.59.99↔	So Plast Reko und Op an Strukturen d Spinalkanals, So	77.69.21↔	Lk Rs v Knchläs o Gw an and näh bz Knch, auss Gschk, Dbr an d Ws
03.6↔	Lösung von Adhäsionen an Rückenmark und Nervenwurzeln	77.69.22↔	Lk Rs v Knchläs o Gw an and näh bz Knch, auss Gschk, Dbr a B
03.71↔	Subarachnoido-peritonealer Shunt am Spinalkanal	77.69.23↔	Lk RsKnchläs/Gw a.a.bz. Knch, auss Gschk, Dbr an PhIFsss
03.72↔	Subarachnoido-ureteraler Shunt am Spinalkanal	77.69.99↔	Lk Rs v Knchläs o Gw an and näh bz Knch, auss Gschk, S
03.79↔	Sonstiger Shunt am Spinalkanal	77.89.00↔	S Prt Knchrs an and näh bz Knch, auss Gschk, n.n.bz.
03.93.00↔	Implnt o Erstz d Elktrd(n) e spn Neurstm, n.n.bz.	77.89.10↔	Sonstige partielle Knochenresektion an Phalangen der Hand
03.93.10↔	Implnt o Erstz d Elktrd(n) e tmp epd Neurstm, Enzlsys, Tsstm	77.89.20↔	Sonstige Part Knochres an e Wirbelkörper, Densresektion
03.93.11↔	Implnt o Erstz d Elktrd(n) e tmp epd Neurstm, Mhrlsys, Tsstm	77.89.21↔	Sonstige partielle Knochenresektion an einem Wirbel, Corpus
03.93.20↔	Implnt/ErstzElktrdprmn epd Neurstm, Enzlsys, Dauerst, Prk	77.89.22↔	Sonstige partielle Knochenresektion an e Wirbel, sonstige Teile
03.93.21↔	Implnt o Erstz d Elktrd(n) prmn epd Neurstm,Mhrlsys,Dauerst,Prk	77.89.30↔	Sonstige partielle Knochenresektion am Becken
03.93.22↔	Implnt/ErstzElktrd(n)prmn epd Neurstm/Enzlsys/Dauerst, offn chr	77.89.40↔	Sonstige partielle Knochenresektion an Phalangen des Fusses
03.93.23↔	Implnt/ErstzElktrd(n)prmn epd Neurstm/Mhrlsys/Dauerst, offn chr	77.89.99↔	So Part Knochres an and näh bez Knoch, auss Gschk, So
03.93.30↔	Implant o Ersetz e subd Elektrod zur Vorderwstimm	77.99.00↔	Tt Knchrskt an and näh bz Knch, auss Gschk, n.n.bz.
03.93.99↔	Implant o Ersetz d Elektrod(n) e spinalen Neurostim, So	77.99.10↔	Totale Knochenresektionen an Phalangen der Hand
03.94.00↔	Entf d Elektrod(n) e spinalen Neurostim, n.n.bez.	77.99.20↔	Totale Resektion eines Wirbelkörpers
03.94.10↔	Entf d Elktrd(n) e epd Neurstm, Stbl, Enzlsys	77.99.30↔	Totale Knochenresektionen am Becken
03.94.11↔	Entf d Elektrod(n) e epid Neurostim, Stabel, Mehrelsys	77.99.40↔	Totale Knochenresektionen an Phalangen des Fußes
03.94.20↔	Entf d Elktrd(n) e epd Neurstm, Plttnl, Enzlsys	77.99.99↔	Totale Knochenresektion an and näh bez Knoch, auss Gschk, So
03.94.21↔	Entf d Elktrd(n) e epd Neurstm, Plttnl, Mhrlsys	78.49.20↔	Wirbelkörperersatz (z.B. bei Kyphose), n.n.bez.
03.94.30↔	Entf d Elektrod(n) e subd Neurostim zur Vorderwstimm	78.49.21↔	Wirbelkers d Implant (z.B. b Kyphose): 1 Wirbelk
03.94.99↔	Entf d Elektrod(n) e spinalen Neurostim, sonstige	78.49.22↔	Wirbelkers d Implant (z.B. b Kyphose): 2 Wirbelk
03.96.00↔	Perkutane Denervierung einer Facette, n.n.bez.	78.49.23↔	Wirbelkers d Implant (z.B. b Kyphose): 3 Wirbelk
03.96.10↔	Perkutane Denervierung einer Facette, durch Inzision	78.49.24↔	Wirbelkers d Implant (z.B. b Kyphose): 4 Wirbelk
03.96.11↔	Perkutane Denervierung einer Facette, durch Thermokoagulation	78.49.25↔	Wirbelkers d Implant (z.B. b Kyphose): 5 o mehr Wirbelk
03.96.12↔	Perkutane Denervierung einer Facette, durch Kryodenervation	78.49.26↔	Wirbelkörperersatz d So Mat (z.B. b Kyphose), 1 Wirbelk
03.96.99↔	Perkutane Denervierung einer Facette, sonstige	78.49.27↔	Wirbelkörperersatz d So Mat (z.B. b Kyphose), 2 Wirbelk
03.97↔	Revision eines Shunts an den Rückenmarkshäuten	78.49.28↔	Wirbelkörperersatz d So Mat (z.B. b Kyphose), 3 Wirbelk
03.98↔	Entfernen eines Shunts von den Rückenmarkshäuten	78.49.29↔	Wirbelkörperersatz (z.B. bei Kyphose), sonstige
03.99.00↔	So Op an Rm und Strukturen d Spinalkanals, n.n.bez.	78.49.2a↔	Wirbelkers d So Mat (z.B. b Kyphose), 4 o mehr Wirbelk
03.99.10↔	Op an intraspinalen Blutgef (z.B. Ligat, Destr, Res)	78.49.31↔	Kompl Reko d Ws (z.B. b Kyphose) d vord Abstützspan
03.99.19↔	Sonstige Operationen an intraspinalen Blutgefässen	78.49.32↔	Kmpl Rk d Ws (z.B. b Kyphs) d Kyphktmie (z.B. n LndsthSlzr)
03.99.20↔	Op a spin Liqsys, Anl e subkut Reserv a spin Liqsys	78.49.33↔	Kmpl Rk d Ws (z.B. b Kyphs) d Drs Krr oh vntris Rleas
03.99.21↔	Op spn Lqsys, Rvsbkt Rsr, Kth/e Mdkmntnmpmpintrth/epd Inf	78.49.34↔	Kmpl Rk d Ws (z.B. b Kyphs) d Drs Krr m vntr Rleas
03.99.22↔	Op a spin Liqsys, Entf e subkut Reserv a spin Liqsys	78.49.35↔	Kompl Reko d Ws (z.B. b Kyphose) d dorsoventrale Korr
03.99.29↔	Sonstige Operationen am spinalen Liquorsystem	78.49.36↔	Klmnt u plysgmntl Drs Lrdsspnd (DLS) n Zielk (z.B. b Kyphs)
03.99.30↔	Rv (h Erstz) d Elktrd(n) e epd Neurstm, Stbl, Enzlsys	78.49.37↔	Klmnt u tpl Subtrostt(zB n Thom/HYL,zB b Kyph)
03.99.31↔	Rv (h Erstz) d Elktrd(n) e epd Neurstm, Stbl, Mhrlsys	78.49.38↔	Klmnt u monseg zervth Lordsp(zB n Msn,Urst/Smmns,zB b Kyphs)
		78.49.40↔	Kpl Rk Ws(zB Skl)wstl Epphysd mt Kl a FrmGdLg [SMA], 1 Kl

78.49.41↔	Kmpl Rk d Ws(zb Skl)wstl Epphysd mt Kl a FrmGdLg [SMA], 2 Klm	78.50.35↔	Osteosynthese durch Schrauben-Stabsystem an der Wirbelsäule
78.49.42↔	Kmpl Rk d Ws(zb Skl)wstl Epphysd mt Kl a FrmGdLg [SMA], 3 Klm	78.50.36↔	Osteosyn d ventrales SchraubenPlattensystem an d Ws
78.49.43↔	Kmpl Rk d Ws(zb Skl)wstl Epphysd mt Kl a FrmGdLg [SMA], 4 Klm	78.50.37↔	Osteosyn d dorsales SchraubenPlattensystem an d Ws
78.49.44↔	Kmpl Rk d Ws(zb Skl)wstl Epphysd mt Kl a FrmGdLg [SMA], 5 Klm	78.50.39↔	Osteosyntheseverfahren an der Wirbelsäule, sonstige
78.49.45↔	Kmpl Rk d Ws(zb Skl)wstl Epphysd mt Kl a FrmGdLg [SMA], 6 Klm	78.50.99↔	Inn Knochfix oh Reposition d Fx, oh Ang d Lok, sonstige
78.49.46↔	Kmpl Rk d Ws(zb Skl)wstl Epphysd mt Kl a FrmGdLg [SMA], 7 Klm	80.50↔	Exz oder Destr eines Discus intervertebr, n.n.bez.
78.49.47↔	Kmpl Rk d Ws(zb Skl)wstl Epphysd mt Kl a FrmGdLg [SMA], 8 Klm	80.51.00↔	Exzision eines Discus intervertebralis, n.n.bez.
78.49.48↔	Kmpl Rk d Ws(zb Skl)wstl Epphysd mt Kl a FrmGdLg [SMA], 9 Klm	80.51.10↔	Exzision eines Discus intervertebralis, offen chirurgisch
78.49.4a↔	Kmpl Rk d Ws(zb Skl)wstl Epphysd mt Kl a FrmGdLg [SMA], 10 Klm	80.51.11↔	Exzision zweier Disci intervertebrales, offen chirurgisch
78.49.4b↔	Kpl Rk Ws(zb Skl)wstl Epphysd mt Kl a FrmGdLg [SMA], 11 Klm	80.51.12↔	Exz dreier oder mehr Disci intervertebrales, offen chir
78.49.4c↔	Kpl Rk Ws(zB Skl)wstl Epphysd mt Kl a FrmGdLg [SMA], 12 Kl	80.51.20↔	Exzision eines Discus intervertebralis, perkutan mit Endoskopie
78.49.4d↔	Kpl Rk Ws(zB Skl)wstl Epphysd mt Kl a FrmGdLg [SMA], 13 mhr Kl	80.51.99↔	Exzision eines Discus intervertebralis, sonstige
78.49.4e↔	Kompl Reko d Ws (z.B. b Skol) d dorsoventrale Epiphysod	80.52↔	Intervertebrale Chemonukleolyse
78.49.4f↔	Kmpl Rk d Ws (z.B. b Skl) d untrl Epphysd m drs Wrblfs	80.59.00↔	Sonstige Diskusdestruktion, n.n.bez.
78.49.4g↔	Kmpl Rk d Ws (z.B. b Skl) d bitrl Epphysd m drs Wrblfs	80.59.10↔	Sonstige Diskusdestruktion, Entfernung eines freien Sequesters
78.49.50↔	Drs o vnt instrmnt Krrktrspndyl (z.B. b Skl), n.n.bez.	80.59.20↔	Sonstige Diskusdestruktion, Reoperation bei Rezidiv
78.49.51↔	Drs instrmnt Krrktrspndyl (z.B. b Skl), N prmstb, 3 bs 6 Sg	80.59.21↔	Sonstige Diskdestr, Reop m Radikulolyse b Rezidiv
78.49.52↔	Drs instrmnt Krrktrspndyl (z.B. b Skl), N prmstb, 7 bs 10 Sg	80.59.30↔	Sonstige Diskusdestruktion, Dekompression mit Nucleoplastik
78.49.53↔	Drs instrmnt Krrktrspndyl (z.B. b Skl), N prmstb, 11 o mhr Sg	80.59.40↔	S Dskdstr, Mnmlnvs Thrmmdltion d Bndscheib
78.49.54↔	Drs instrmnt Krrktrspndyl (z.B. b Skl), prmstb, 3 bs 6 Sg	80.59.50↔	S Dskdstr, Dksrknstrktion m zllbsiertn Bndscheibnrstz
78.49.55↔	Drs instrmnt Krrktrspndyl (z.B. b Skl), prmstb, 7 bs 10 Sg	80.59.99↔	Sonstige Diskusdestruktion, sonstige
78.49.56↔	Drs instrmnt Krrktrspndyl (z.B. b Skl), prmstb, 11 o mhr Sg	81.00↔	Spondylodese, n.n.bez.
78.49.57↔	Vnt instrmnt Krrktrspndyl (z.B. b Skl), N prmstb, 3 bs 6 Sg	81.01↔	Spondylodese an Atlas-Axis
78.49.58↔	Vnt instrmnt Krrktrspndyl (z.B. b Skl), N prmstb, 7 bs 10 Sg	81.02↔	Sonstige zervikale Spondylodese mit ventralem Zugang
78.49.59↔	Drs o vnt instrmnt Krrktrspndyl (z.B. b Skl), S	81.03↔	Sonstige zervikale Spondylodese mit dorsalem Zugang
78.49.5a↔	Vnt instrmnt Krrktrspndyl (z.B. b Skl), N prmstb, 11 o mhr Sg	81.04↔	Dorsale und dorsolumbale Spondylodese, ventraler Zugang
78.49.5b↔	Vnt instrmnt Krrktrspndyl (z.B. b Skl), prmstb, 3 bs 6 Sg	81.05↔	Dorsale und dorsolumbale Spondylodese, dorsaler Zugang
78.49.5c↔	Vnt instrmnt Krrktrspndyl (z.B. b Skl), prmstb, 7 bs 10 Sg	81.06↔	Lumbale und lumbosakrale Spondylodese, ventraler Zugang
78.49.5d↔	Vnt instrmnt Krrktrspndyl (z.B. b Skl), prmstb, 11 o mhr Sg	81.07↔	Lumbale und lumbosakrale Spondylodese, intratransversaler Zugang
78.49.60↔	Drs u vnt kmb instrmnt Krrktrspndyl (z.B. b Skl), n.n.bez.	81.08↔	Lumbale und lumbosakrale Spondylodese, dorsaler Zugang
78.49.61↔	Dor/vent instrmnt Krrktrspndyl (b Skl), N prmstb, 3 bs 6 Sg	81.30↔	Reoperation einer Spondylodese, n.n.bez.
78.49.62↔	Drs/vnt kmb instrmnt Krrktrspndyl (b Skl), N prmstb, 7 bs 10 Sg	81.31↔	Reoperation einer Spondylodese an Atlas-Axis
78.49.63↔	Drs/vnt kmb instrmnt Krrktrspndyl (b Skl), N prmstb, 11/mhr Sg	81.32↔	ReOP einer sonst zerv Spondylodes mit ventr Zugang
78.49.64↔	Drs u vnt kmb instrmnt Krrktrspndyl(zB b Skl)prmstb,3-6Sg	81.33↔	ReOP einer sonst zerv Spondylodes mit dors Zugang
78.49.65↔	Drs u vnt kmb instrmnt Krrktrspndyl(zB b Skl),prmstb,7 bs 10 Sg	81.34↔	ReOP e dors und dorsolumb Spondylodes, ventr Zug
78.49.66↔	Dor/vent instrmnt Krrktrspndyl, prmstb, 11/mhr Segmente	81.35↔	ReOP e dors und dorsolumb Spondylodes, dors Zug
78.49.69↔	Drs u vnt kmb instrmnt Krrktrspndyl (z.B. b Skl), S	81.36↔	ReOP e lumb und lumbosakr Spondylodes, ventr Zug
78.49.70↔	Komplexe Rekonstruktion der Wirbelsäule, n.n.bez.	81.37↔	ReOP e lumb u lumbosakr Spondylodes,intratransvZug
78.49.71↔	Kmpl Rk d Ws (z.B. b Skl) d sbkt HrrngtnInstrmntion (b Knd)	81.38↔	ReOP e lumb und lumbosakr Spondylodes, dors Zug
78.49.79↔	Komplexe Rekonstruktion der Wirbelsäule, sonstige	81.39↔	Reoperation einer Spondylodese, n.a.klass.
78.50.00↔	Inn Knochfix oh Reposition d Fx, oh Ang d Lok, n.n.bez.	81.62.00↔	Spondylodes o Reop e Spondylodes v 23 Wirb, n.n.bez.
78.50.10↔	Knochfx n Osteot b Knchtx o Knchnrpstion, n.n.bez.	81.62.10↔	Spondylodese von 2 Wirbeln, dorsal
78.50.11↔	Knochenfixation an der Wirbelsäule	81.62.11↔	Spondylodes v 2 Wirbeln, dors u ventral komb, interkorp
78.50.19↔	Knochfix na Osteot b Knochtx o Knochenreposition, So	81.62.12↔	Spondylodese von 2 Wirbeln, ventral, interkorporell
78.50.20↔	Osteosynthvf n Osteot b Knchtx o Knchntnsp, n.n.bez.	81.62.13↔	Spondylodese von 2 Wirbeln, dorsal, dynamisch
78.50.21↔	Osteosyn d Schraub(n) n Osteot, b Knchtx o Knchntnsp	81.62.20↔	Spondylodese von 3 Wirbeln, dorsal
78.50.22↔	Osteosyn KrschnrDrht o Zgg/Crcl n Osteot, b Knchtx o Knchntnsp	81.62.21↔	Spondylodes v 3 Wirbeln, dors u ventral komb, interkorp
78.50.23↔	Osteosyn d (Blount)Klm n Osteot, b Knchtx o Knchntnsp	81.62.22↔	Spondylodese von 3 Wirbeln, ventral, interkorporell
78.50.24↔	Osteosyn d dyn Kprssschraub n Osteot, b Knchtx o Knchntnsp	81.62.23↔	Spondylodese von 3 Wirbeln, dorsal, dynamisch
78.50.25↔	Osteosyn d Wnkpl/KndyInpl n Osteot, b Knchtx o Knchntnsp	81.62.99↔	Spondylodese o Reop e Spondylodese von 23 Wirbeln, So
78.50.26↔	Osteosyn d wnkst Pl n Osteot, b Knchtx o Knchntnsp	81.63.00↔	Spondylodes o Reop e Spondylodes v 48 Wirb, n.n.bez.
78.50.27↔	Osteosyn d So Pl na Osteot, b Knochtx o Knochentransp	81.63.10↔	Spondylodese von 4 - 6 Wirbeln, dorsal
78.50.28↔	Osteosyn d Trnsfxng n Osteot, b Knchtx o Knchntnsp	81.63.11↔	Spondylodes v 4 6 Wirb, dors u vent komb, interkorp
78.50.29↔	Osteosynthvf na Osteot b Knochtx o Knochentransp, So	81.63.12↔	Spondylodese von 4 - 6 Wirbeln, ventral, interkorporell
78.50.30↔	Osteosyntheseverfahren an der Wirbelsäule, n.n.bez.	81.63.13↔	Spondylodese von 4 - 6 Wirbeln, dorsal, dynamisch
78.50.31↔	Osteosynthese durch Schrauben an der Wirbelsäule	81.63.20↔	Spondylodese von 7 - 8 Wirbeln, dorsal
78.50.32↔	Osteosynthese durch Drahtcerclage an der Wirbelsäule	81.63.21↔	Spondylodes v 7 8 Wirb, dors u vent komb, interkorp
78.50.33↔	Osteosynthese durch Klammersystem an der Wirbelsäule	81.63.22↔	Spondylodese von 7 - 8 Wirbeln, ventral, interkorporell
78.50.34↔	Osteosynthese durch Hakenplatten an der Wirbelsäule	81.63.23↔	Spondylodese von 7 - 8 Wirbeln, dorsal, dynamisch
		81.63.99↔	Spondylodese o Reop e Spondylodese von 48 Wirbeln, So
		81.64.00↔	Spndyls o Reop e Spndyls v 9 o mhr Wrbl, n.n.bez.
		81.64.10↔	Spondylodese von 9 oder mehr Wirbeln, dorsal
		81.64.11↔	Spndyls v 9 o mhr Wrbl, drs u vnt kmb, intrkrprl
		81.64.99↔	Spondylodes o Reop e Spondylodes v 9 o mehr Wirbeln, So
		81.65.00↔	Vertebroplastik, n.n.bez.
		81.65.10↔	Vertebroplastik, 1 Wirbelkörper
		81.65.11↔	Vertebroplastik, 2 Wirbelkörper
		81.65.12↔	Vertebroplastik, 3 Wirbelkörper

81.65.13↔	Vertebroplastik, 4 und mehr Wirbelkörper	84.81.99↔	Revision von interspinösen Implantaten, sonstige
81.65.99↔	Vertebroplastik, sonstige	84.82↔	Eins od Ersetz v Vorricht z dyn Stab m Pedikelschr
81.66.00↔	Kyphoplastik, n.n.bez.	84.83↔	Revision v Vorricht z dyn Stab m Pedikelschr
81.66.10↔	Kyphoplastik, 1 Wirbelkörper	84.84↔	Einsetzen oder Ersetzen von Facetten-gelenksprothesen
81.66.11↔	Kyphoplastik, 2 Wirbelkörper	84.85↔	Revision von Facettengelenksprothesen
81.66.12↔	Kyphoplastik, 3 Wirbelkörper	86.94.00↔	Enstz/ErstzPlsgnrtNeurstmeinz Leit, N spzf ob aufbl, n.n.bz.
81.66.13↔	Kyphoplastik, 4 und mehr Wirbelkörper	86.94.10↔	Enstz v Plsgnrt e intrkr Neurstm m einz Leit, N wiedrauff
81.66.99↔	Kyphoplastik, sonstige	86.94.11↔	Enstz v Plsgnrt e epd Neurstm m einz Leit, N wiedrauff
84.51.00↔	Einsetzen von interkorporellen Implantaten, n.n.bez.	86.94.12↔	Enstz v Plsgnrt e prph Neurstm m einz Leit, N wiedrauff
84.51.10↔	Einsetzen von interkorporellen Cages, 1 Segment	86.94.20↔	Erstz v Plsgnrt e intrkr Neurstm m einz Leit, N wiedrauff
84.51.11↔	Einsetzen von interkorporellen Cages, 2 Segmente	86.94.21↔	Erstz v Plsgnrt e epd Neurstm m einz Leit, N wiedrauff
84.51.12↔	Einsetzen von interkorporellen Cages, 3 Segmente	86.94.22↔	Erstz v Plsgnrt e prph Neurstm m einz Leit, N wiedrauff
84.51.13↔	Einsetzen von interkorporellen Cages, 4 oder mehr Segmente	86.94.99↔	Enstz/ErstzPlsgnrtNeurstmeinz Leit, N spzfert ob aufbl
84.51.99↔	Einsetzen von interkorporellen Implantaten, sonstige	86.95.00↔	Enstz/ErstzPlsgnrtNeurstmdpp Leit, N spzf ob aufbl, n.n.bz.
84.59↔	Einsetzen von sonstiger vertebralen Vorrichtung	86.95.10↔	Enstz v Plsgnrt e intrkr Neurstm, MhrKnl Syst, N wiedrauff
84.60↔	Einsetzen von Diskusprothese, nicht näher bezeichnet	86.95.11↔	Enstz v Plsgnrt e epd Neurstm, MhrKnl Syst, N wiedrauff
84.61↔	Einsetzen von partieller Diskusprothese, zervikal	86.95.12↔	Enstz v Plsgnrt e prph Neurstm, MhrKnl Syst, N wiedrauff
84.62↔	Einsetzen von totaler Diskusprothese, zervikal	86.95.20↔	Erstz v Plsgnrt e intrkr Neurstm, MhrKnl Syst, N wiedrauff
84.63↔	Einsetzen von Diskusprothese, thorakal	86.95.21↔	Erstz v Plsgnrt e epd Neurstm, MhrKnl Syst, N wiedrauff
84.64↔	Einsetzen von partieller Diskusprothese, lumbosakral	86.95.22↔	Erstz v Plsgnrt e prph Neurstm, MhrKnl Syst, N wiedrauff
84.65↔	Einsetzen von totaler Diskusprothese, lumbosakral	86.95.99↔	Enstz o Erstz v Plsgnrt e Neurstm m dpp Leit, N spzf ob aufbl, S
84.66.00↔	Rev o Ersetz von künstl Diskproth, zervikal, n.n.bez.	86.96.00↔	Enstz o Erstz v snst Plsgnrt e Neurstm, n.n.bz.
84.66.10↔	Ersetzen von künstlicher Diskusprothese, zervikal	86.96.10↔	Einsetzen von Pulsgenerator zur Vorderwurzelstimulation
84.66.20↔	Revision von künstlicher Diskusprothese, zervikal	86.96.11↔	Einsetzen von Pulsgenerator zur Vagusnervstimulation
84.66.99↔	Rev o Ersetz von künstl Diskproth, zervikal, sonstige	86.96.20↔	Ersetzen von Pulsgenerator zur Vorderwurzelstimulation
84.67↔	Revision oder Ersetzen von künstlicher Diskusprothese, thorakal	86.96.21↔	Ersetzen von Pulsgenerator zur Vagusnervstimulation
84.68.00↔	Rev o Ersetz von künstl Diskproth, lumbosakr, n.n.bez.	86.96.99↔	Einsetz o Ersetz von sonst Pulsgenerat e Neurostim, So
84.68.10↔	Ersetzen von künstlicher Diskusprothese, lumbosakral	86.97↔	Einsetzen aufladb Neurostim, aufladb, 1L
84.68.20↔	Revision von künstlicher Diskusprothese, lumbosakral	86.98.00↔	Enstz o Erstz v aufbl Plsgnrt e Neurstm m dpp Leit, n.n.bz.
84.68.99↔	Rev o Ersetz von künstl Diskproth, lumbosakr, sonstige	86.98.10↔	Enstz v aufbl Plsgnrt e intrkr Neurstm, Mhrksys
84.69.00↔	Revision oder Ersetzen von künstlicher Diskusprothese, n.n.bez.	86.98.11↔	Einsetz v aufbl Pulsgenerat e epid Neurostim, Mehrksys
84.69.10↔	Ersetzen von künstlicher Diskusprothese	86.98.12↔	Enstz v aufbl Plsgnrt e prph Neurstm, Mhrksys
84.69.20↔	Revision von künstlicher Diskusprothese	86.98.20↔	Erstz v aufbl Plsgnrt e intrkr Neurstm, Mhrksys
84.69.99↔	Revision oder Ersetzen von künstlicher Diskusprothese, sonstige	86.98.21↔	Ersetz v aufbl Pulsgenerat e epid Neurostim, Mehrksys
84.81.00↔	Revision von interspinösen Implantaten, n.n.bez.	86.98.22↔	Erstz v aufbl Plsgnrt e prph Neurstm, Mhrksys
84.81.20↔	Revision von interspinösen Implantaten	86.98.99↔	Enstz o Erstz v aufbl Plsgnrt e Neurstm m dpp Leit, S

ADRG 902

Nicht ausgedehnte OR-Prozedur ohne Bezug zur Hauptdiagnose

Prozedur in Tabelle 902-1

DRG 902Z

Nicht ausgedehnte OR-Prozedur ohne Bezug zur Hauptdiagnose

Prozedur 902-1

04.06.00↔	Sonstige Exz von kran oder peripheren Ggl, n.n.bez.	04.2x.32↔	Destruktion von Nerven des Armes und der Hand
04.06.10↔	Exzision von intrakraniellen Ganglien	04.2x.33↔	Destruktion von Nerven des Rumpfes und Plexus lumbosacralis
04.06.20↔	Exzision von sonstigen peripheren Ganglien	04.2x.34↔	Destruktion von Nerven des Beines und des Fußes
04.06.99↔	Sonstige Exz von kran oder peripheren Ggl, sonstige	04.2x.39↔	Destruktion von sonstigen peripheren Nerven oder Ganglien
04.07.00↔	Sonstige Exz o Avuls von kran o peripheren Nn, n.n.bez.	04.2x.99↔	Destr von kran und peripheren Nerven und Ggl, sonstige
04.07.10↔	Exzision eines Nerven zur Transplantation	04.43.00↔	Entlastung am Karpaltunnel, n.n.bez.
04.07.11↔	Entfernung eines Nerventransplantates	04.43.10↔	Entlastung am Karpaltunnel, endoskopisch
04.07.20↔	Sonstige Exzision oder Avulsion von intrakraniellen Nerven	04.43.99↔	Entlastung am Karpaltunnel, sonstige
04.07.30↔	Sonstige Exzision oder Avulsion von extrakraniellen Hirnnerven	04.44↔	Entlastung am Tarsaltunnel
04.07.40↔	Sonstige Exzision oder Avulsion des Plexus brachialis	04.49.00↔	So Dekompr o Lös v Adhäs an periph N o Gangl, n.n.bez.
04.07.41↔	Sonstige Exzision oder Avulsion von Nerven der Schulter	04.49.10↔	Sonstige Dekompr oder Lösung von Adhäs a Plexus brachia
04.07.42↔	Sonstige Exz oder Avuls von Nerven d Armes und d Hand	04.49.11↔	Sonstige Dekompr oder Lös von Adhäs an Nn d Schulter
04.07.43↔	So Exz o Avuls von Nn d Rumpfes und d unteren Extrem	04.49.12↔	Sonstige Dekompr oder Lös von Adhäs an Nerven d Armes
04.07.99↔	Sonstige Exz o Avuls von kran o peripheren Nn, sonstige	04.49.13↔	Sonstige Dekompr oder Lösung von Adhäs an Nerven d Hand
04.08.00↔	Optikusscheidenfensterung, n.n.bez.	04.49.14↔	S Dkmp r o Lös v Adhäs a Plxs Imbsc, Leist u Bcknb
04.08.10↔	Sonstige Operationen am N. opticus	04.49.15↔	Sonstige Dekompr oder Lös von Adhäs an Nerven d Beines
04.08.99↔	Optikusscheidenfensterung, sonstige	04.49.16↔	Sonstige Dekompr oder Lös von Adhäs an Nerven d Fußes
04.2x.00↔	Destr von kran und peripheren Nerven und Ggl, n.n.bez.	04.49.99↔	S Dkmp r o Lös v Adhäs an snst prph Nn o Gnglionj, sonst
04.2x.10↔	Destruktion von intrakraniellen Hirnnerven und Ganglien	04.93.00↔	Entf d Elektrod(n) e peripheren Neurostim, n.n.bez.
04.2x.20↔	Destruktion von extrakraniellen Hirnnerven	04.93.10↔	Entf d Elktrd(n) e prph Neurstm, Stbl, Enzlsys
04.2x.30↔	Destruktion des Plexus brachialis	04.93.11↔	Entf d Elktrd(n) e prph Neurstm, Stbl, Mhrksys
04.2x.31↔	Destruktion von Nerven der Schulter	04.93.20↔	Entf d Elktrd(n) e prph Neurstm, Plttln, Enzlsys

04.93.21↔	Entf d Elkrtr(n) e prph Neurstm, Plttnl, Mhrtsys	14.27↔	Destr e chorioret Läs d Implant e StrahlQuell
04.93.40↔	Entfernen einer Vagusnervelektrode	14.71.00↔	Entfernen des Glaskörpers (anteriorer Zugang), n.n.bez.
04.93.99↔	Entf d Elektrod(n) e peripheren Neurostim, sonstige	14.71.10↔	Vordere Vitrektomie über Pars plana
05.89↔	Sonstige Operation an sympathischem Nerv oder Ganglion	14.71.19↔	Sonstige Vitrektomie über Pars plana
05.9↔	Sonstige Operationen am Nervensystem	14.71.99↔	Entfernen des Glaskörpers (anteriorer Zugang), sonstige
08.11.00↔	Biopsie am Augenlid, n.n.bez.	14.72↔	Sonstiges Entfernen des Glaskörpers
08.11.10↔	Geschlossene (Nadel-) Biopsie am Augenlid	14.73.00↔	Mechanische Vitrektomie (anteriorer Zugang), n.n.bez.
08.11.20↔	Offene Biopsie am Augenlid	14.73.10↔	Mech Vitrekt (anteriorer Zugang), ParsplanaVitrekt
08.11.99↔	Biopsie am Augenlid, sonstige	14.73.19↔	Mechanische Vitrektomie durch sonstigen anterioren Zugang
08.21↔	Exzision eines Chalazions	14.73.99↔	Mechanische Vitrektomie (anteriorer Zugang), sonstige
08.33↔	BehebBlephaPtos duRes/Verlage M.leiv palp/o Aponeur	14.74↔	Sonstige mechanische Vitrektomie
08.38↔	Korrektur einer Lidretraktion	14.79↔	Sonstige Operationen am Glaskörper
08.49.00↔	Sonstiger Eingr zur Korr e Entrop oder Ektrop, n.n.bez.	14.9x.00↔	So Op an Ret, Chorioidea und hint Augkam, n.n.bez.
08.49.10↔	S Engr z Krr e Entrp o Ektrp, Op an D Ldrtrktrn	14.9x.10↔	Sontige Operation, Rotation der Netzhaut
08.49.11↔	So Eingr zur Korr e Entrop o Ektrp, Rep e Lidlamelle	14.9x.20↔	Fxierng v Mrkpl f d Strhlth an Rt, Chorioidea u hnt Agkm
08.49.99↔	Sonstiger Eingr zur Korr e Entrop oder Ektrop, sonstige	14.9x.21↔	Entf v Mrkpl f d Strhlth an Rt, Chorioidea u hnt Agkm
08.52↔	Blepharorrhaphie	14.9x.22↔	Lgkrrktr e str Appl an Rt, Chorioidea u hnt Agkm
08.70↔	Plastische Rekonstruktion des Augenlids, n.n.bez.	14.9x.23↔	Entf e str Appl an Ret, Chorioidea und hint Augkam
08.71↔	Den Lidrand umfass plast Reko des Lids, part Tiefe	14.9x.99↔	So Op an Ret, Chorioidea und hint Augkam, So
08.72↔	Sonstige plast Reko des Augenlids, partielle Tiefe	20.01↔	Myringotomie mit Paukenröhreneinlage
08.73.00↔	D Ldrnd umfss Plst Rk d Lds, vll Tief, n.n.bz.	20.1↔	Entfernen einer Paukendrainage
08.73.10↔	Verschiebeplastik der Lidkante	21.07↔	StillngEpistax duExzMukos,Haut-Tx Sept/lat NasWand
08.73.99↔	D Lidrand umfassende Plast Reko d Lids, volle Tiefe, So	21.1↔	Inzision an der Nase
08.74.00↔	Sonstige Plast Reko d Lids, volle Tiefe, n.n.bez.	21.30↔	Lok Exz und Destr einer Läsion an der Nase, nnb.
08.74.10↔	Oberlidverlängerung	21.31.00↔	Lokale Exzision und Destr e endonas Läsion, n.n.bez.
08.74.99↔	Sonstige Plast Reko d Lids, volle Tiefe, sonstige	21.31.10↔	Lokale Exzision einer endonasalen Läsion, Zugang endonasal
08.82↔	Versorg e Risswund dLids,dLidrand umfass,partTiefe	21.31.12↔	Destraktion einer endonasalen Läsion
08.83↔	So Versorg einer Risswund des Lids, part Tiefe	21.31.19↔	Lokale Exzision einer endonasalen Läsion, sonstige
08.84↔	Versorg e Risswund dLids,dLidrand umfass,volleTief	21.31.99↔	Lokale Exzision und Destr e endonas Läsion, sonstige
08.85↔	Sonstige Versorgung einer Risswunde des Augenlids, volle Tiefe	21.32.00↔	Exz und lokale Destr e and Läsion an d Nase, n.n.bez.
08.86↔	Rhytidektomie am Unterlid	21.32.10↔	Exz und Lok Destr e and Läs an d Nase, nicht hist kontr
08.87↔	Rhytidektomie am Oberlid	21.32.11↔	Exz und lokale Destr e and Läsion an d Nase, hist kontr
08.89.00↔	Sonstige plastische Rekonstruktion des Augenlids, n.n.bez.	21.32.99↔	Exz und lokale Destr e and Läsion an d Nase, sonstige
08.89.10↔	Plast Reko d Lids, medialer o lateraler Lidwinkel	21.4x.00↔	Resektion der Nase, n.n.bez.
08.89.11↔	Plastische Rekonstruktion d Augenlids d Hebung d Augbr	21.4x.10↔	Resektion der Nase, partiell, nicht histographisch kontrolliert
08.89.12↔	Plast Reko d Lids d Entf e Fettgewebeprolapses d Orb	21.4x.11↔	Resektion der Nase, partiell, histographisch kontrolliert
08.89.13↔	Plast Reko d Lids d Oberflächenbehandlung m Laser	21.4x.20↔	Resektion der Nase, subtotal, nicht histographisch kontrolliert
08.89.14↔	Plast Reko d Lids d sonstige Oberlidverlängerung	21.4x.21↔	Resektion der Nase, subtotal, histographisch kontrolliert
08.89.15↔	Plastische Rekonstruktion d Lids d Unterlidverlängerung	21.4x.30↔	Resektion der Nase, total, nicht histographisch kontrolliert
08.89.99↔	Sonstige plastische Rekonstruktion des Augenlids, sonstige	21.4x.31↔	Resektion der Nase, total, histographisch kontrolliert
09.20↔	Exzision einer Tränendrüse, n.n.bez.	21.4x.99↔	Sonstige Resektion der Nase
09.21↔	Exzision einer Läsion der Tränendrüse	21.5↔	Submuköse Resektion des Nasenseptums
09.22↔	Sonstige partielle Resektion einer Tränendrüse	21.61↔	Konchektomie durch Kauterisation oder Kryochirurgie
09.23↔	Totale Resektion einer Tränendrüse	21.62↔	Frakturierung der Nasenmuscheln
10.6x.00↔	Versorgung einer Konjunktivaverletzung, n.n.bez.	21.69.00↔	Sonstige Konchektomie, n.n.bez.
10.6x.10↔	Versorgung einer Konjunktivaverletzung, durch Naht	21.69.10↔	Konchotomie und Abtragung von hinteren Enden
10.6x.99↔	Sonstige Versorgung einer Konjunktivaverletzung	21.69.11↔	Submuköse Resektion (Turbinoplastik)
13.11↔	Intrakaps Extrakt der Linse durch inf tempor Zug	21.69.12↔	Sonstige Operationen an der unteren Nasenmuschel
13.19↔	Sonstige intrakapsuläre Extraktion der Linse	21.69.99↔	Sonstige Konchektomie, sonstige
13.2↔	Extrakaps Extrakt der Lins durch linear ExtrakVerf	21.83.00↔	Totale plastische Nasenrekonstruktion, n.n.bez.
13.3↔	Extrakaps Extrakt dLins d einfAspir-(u Irrig-)Verf	21.83.10↔	Septorhpl m Korr d Knorp o d Kn, m lok autog Tx
13.41↔	Phakoemulsifikation und Aspiration eines Katarakts	21.83.11↔	Sptrhpl m Krr d Knrp o d Kn, m dst aut Tx, allg o xng Tx
13.42↔	Mech Phakofragm und Aspir e Katarakt d post Zug	21.83.12↔	Septorhinoplastik mit Korrektur des Knochens und des Knorpels
13.43↔	Mech Phakofragm und andere Aspir eines Katarakts	21.83.20↔	Tot Plast Nasenrekonstruktion m Implant von allopl Mat
13.51↔	Extrakaps Extrakt der Linse durch inf tempor Zug	21.83.99↔	Totale plastische Nasenrekonstruktion, sonstige
13.59↔	Sonstige extrakapsuläre Extraktion der Linse	21.84↔	Revision einer Rhinoplastik
13.64↔	Diszision einer Sekundärmembran [nach Katarakt]	21.85↔	Augmentationsrhinoplastik
13.65↔	Exzision einer Sekundärmembran [nach Katarakt]	21.86.00↔	Rhinoplastik der Nasenweichteile, n.n.bez.
13.66↔	Mechanische Fragmentation einer Sekundärmembran [nach Katarakt]	21.86.10↔	Rhinoplastik der Nasenweichteile, äußere Nase
13.69↔	Sonstige Kataraktextraktion	21.86.11↔	Rhinoplastik mit lokalen oder distalen Lappen
13.8↔	Entfernen einer Intraokularlinse	21.86.99↔	Rhinoplastik der Nasenweichteile, sonstige
13.90↔	Operation an der Linse, n.a.klass.	21.87↔	Sonstige Rhinoplastik
13.91↔	Einsetzen von intraokulärer teleskopischer Prothese	21.88.00↔	Sonstige Septumplastik, n.n.bez.
13.92↔	Kapsulotomie an der Linse	21.88.10↔	Septumplastik, Septumunterfütterung
13.93↔	Verschluss eines Defektes an der Linse mit Gewebekleber	21.88.11↔	Sptmpl, Vrschl e Sptmprfirrn m SchleimhVrschieblppn
13.99↔	Sonstige Operationen an der Linse, sonstige	21.88.12↔	Septumplastik, Plastische Korrektur ohne Resektion
14.19↔	So diagnMassnahm a Ret/Chorioid/Glaskrp/hintAugKam	21.88.13↔	Septumplastik, Plastische Korrektur mit Resektion
14.26↔	Destraktion einer chorioretinalen Läsion durch Radiotherapie	21.88.14↔	Sptmpl, Plst Rk d Nsnspt, m lk autg Tx (Austauschplstk)
		21.88.15↔	Sptmpl, Plst Rk d Nsnspt, m dst autg Tx, allg o xng Tx
		21.88.99↔	Sonstige Septumplastik, sonstige

21.89↔	Sonstige plastische Rekonstruktion und Operationen an der Nase	34.4x.40↔	Destruktion einer Läsion an der Brustwand
21.91↔	Lösung von Synechien der Nase	34.4x.99↔	Exzision oder Destr einer Läsion an d Bruw, sonstige
26.21↔	Marsupialisation einer Speicheldrüsenzyste	34.85↔	Implantation eines Zwerchfellschrittmachers
26.29.00↔	Sonstige Exzision einer Läsion an einer Speicheldrüse, n.n.bez.	34.89.00↔	Sonstige Operationen am Zwerchfell, n.n.bez.
26.29.10↔	Destruktion einer Speicheldrüse, n.n.bez.	34.89.10↔	Sonstige Op a Zwerchfell, Inzis (Zwerchfellsplattung)
26.29.99↔	Sonstige Exzision einer Läsion an einer Speicheldrüse, sonstige	34.89.99↔	Sonstige Operationen am Zwerchfell, sonstige
26.30↔	Sialoadenektomie, n.n.bez..	37.31.00↔	Perikardektomie, n.n.bez.
26.31.00↔	Partielle Sialoadenektomie, n.n.bez.	37.31.10↔	Perikardektomie, partiell
26.31.10↔	Partielle Parotidektomie ohne intraoperatives Fazialismonitoring	37.31.20↔	Perikardektomie, total
26.31.11↔	Partielle Parotidektomie mit intraoperatives Fazialismonitoring	37.31.30↔	Adhäsiolyse am Perikard
26.31.99↔	Partielle Sialoadenektomie, sonstige	37.31.99↔	Perikardektomie, sonstige
26.32.00↔	Vollständige Sialoadenektomie, n.n.bez.	38.01↔	Inzision von intrakraniellen Gefässen
26.32.10↔	Vollst Parotidekt m Erh d N. faz, oh intraop Fazialm	38.06.00↔	Inzision von abdominalen Arterien, n.n.bez.
26.32.11↔	Vollst Parotidekt m Erh d N. faz, m intraop Fazialm	38.06.10↔	Inzision von viszeralen Arterien, n.n.bez.
26.32.20↔	Vollständige Parotidekt m Resektion und Reko d N. faz	38.06.11↔	Inzision des Truncus coeliacus
26.32.30↔	Vollständige Resektion Glandula submandibularis	38.06.12↔	Inzision der A. gastrica
26.32.99↔	Vollständige Sialoadenektomie, sonstige	38.06.13↔	Inzision der A. hepatica
27.23.00↔	Biopsie an der Lippe, n.n.bez.	38.06.14↔	Inzision der A. lienalis
27.23.10↔	Geschlossene (Nadel-) Biopsie an der Lippe	38.06.15↔	Inzision der A. renalis
27.23.20↔	Offene Biopsie (mit Inzision) an der Lippe	38.06.16↔	Inzision der A. mesenterialis
27.23.99↔	Biopsie an der Lippe, sonstige	38.06.17↔	Inzision der A. lumbalis
28.6↔	Adenoidektomie ohne Tonsillektomie	38.06.18↔	Inzision der A. iliaca
28.7x.00↔	Blutstillung nach Tonsillektomie und Adenoidektomie, n.n.bez.	38.06.19↔	Inzision von viszeralen Arterien, sonstige
28.7x.10↔	Blutstillung nach Tonsillektomie	38.06.99↔	Inzision von abdominalen Arterien, sonstige
28.7x.11↔	Blutstillung nach Adenoidektomie	38.11↔	Enderterektomie von intrakraniellen Gefässen
28.7x.99↔	Blutstillung nach Tonsillektomie und Adenoidektomie, sonstige	38.51↔	Ligatur und Stripping von intrakraniellen Varizen
30.01↔	Marsupialisation einer Larynxzyste	39.49.00↔	Sonstige Revision nach vaskulärem Eingriff, n.n.bez.
30.09.00↔	Sonstige Exz o Destr von Läs o Gew a Larynx, n.n.bez.	39.49.10↔	Revision einer Gefäßanastomose
30.09.10↔	Exz o Destr von Läs o Gew a Larynx ohne Thyreotomie	39.49.20↔	Revision eines vaskulären Implantates
30.09.11↔	Dekortikation / Stripping einer Stimmlippe, ohne Thyreotomie	39.49.21↔	Wechsel eines vaskulären Implantates
30.09.20↔	Exz oder Destr von Läs oder Gew a Larynx, d Thyreotomie	39.49.22↔	Entfernung eines vaskulären Implantates
30.09.21↔	Dekortikation / Stripping einer Stimmlippe, durch Thyreotomie	39.49.30↔	Ersatz eines kardialen Conduit
30.09.99↔	Sonstige Exz o Destr von Läs o Gew a Larynx, sonstige	39.49.99↔	Sonstige Revision nach vaskulärem Eingriff, sonstige
30.21↔	Epiglottidektomie	40.0↔	Inzision an lymphatischen Strukturen
30.22.00↔	Chordektomie, n.n.bez.	40.11.00↔	Biopsie an einer lymphatischen Struktur, n.n.bez.
30.22.10↔	Chordektomie, endolaryngeal	40.11.10↔	Off (Inzs) Biops e mdiast, praaortln, iliakln o plvnn Lymphkn
30.22.11↔	Chordektomie, durch Thyreotomie	40.11.11↔	Off (Inzs) Biops e zrv, sprklvklärn, axillärn o inguinln Lymphkn
30.22.99↔	Chordektomie, sonstige	40.11.20↔	Geschlossene [perkutane] [Nadel-] Biopsie von Lymhknoten
31.45↔	Offene Biopsie an Larynx oder Trachea	40.11.99↔	Biopsie an einer lymphatischen Struktur, sonstige
33.31↔	Destruktion des N. phrenicus für Lungenkollaps	40.19↔	Sonstige diagnostische Massnahmen an lymphatischen Strukturen
33.33↔	Pneumoperitoneum für Lungenkollaps	40.21.00↔	Exzision eines tiefen zervikalen Lymphknotens, n.n.bez.
34.03↔	Rethorakotomie	40.21.10↔	Exz einzelner Lk u Lymphgefäße, zervikal, oh Markierung
34.23.00↔	Biopsie an der Brustwand, n.n.bez.	40.21.11↔	Exz ez Lk Lg, zrv, Radionkldmrk Farbstffmrk (SntnlLekt)
34.23.10↔	Geschlossene (Nadel-) Biopsie an der Brustwand	40.21.99↔	Exzision eines tiefen zervikalen Lymphknotens, sonstige
34.23.20↔	Offene Biopsie an der Brustwand	40.23.00↔	Exzision eines axillären Lymphknotens, n.n.bez.
34.23.99↔	Biopsie an der Brustwand, sonstige	40.23.10↔	Exzision eines axillären Lymphknotens, ohne Markierung
34.3x.00↔	Exz oder Destr von Läs oder Gew d Mdst, n.n.bez.	40.23.11↔	Exzision eines axillären Lymphknotens, mit Markierung
34.3x.10↔	Exzision von Läsion oder Gewebe des Mediastinums	40.23.99↔	Exzision eines axillären Lymphknotens, sonstige
34.3x.20↔	Resektion von Läsion oder Gewebe des Mediastinums, n.n.bez.	40.24.00↔	Exzision eines inguinalen Lymphknotens, n.n.bez.
34.3x.21↔	Res von Läs o Gew d Mdst, oh Res an mediast Organen	40.24.10↔	Exz e inguinalen Lymphkn, offen chir, ohne Markierung
34.3x.22↔	Rs v Läs o Gw d Mdst, m Lngnrs o Brstwndteilrsktion	40.24.11↔	Exz e inguinalen Lymphkn, offen chir, mit Markierung
34.3x.23↔	Resektion von Läs o Gew d Mdst, m Perikardteilresektion	40.24.20↔	Exzision eines inguinalen Lymphknotens, laparoskopisch
34.3x.24↔	Resektion von Läs o Gew d Mdst, m prothetischem GefErs	40.24.99↔	Exzision eines inguinalen Lymphknotens, sonstige
34.3x.25↔	Resektion von Läs o Gew d Mdst, m Lungenres und GefErs	40.29.00↔	Einfache Exzision einer anderen lymphatischen Struktur, n.n.bez.
34.3x.26↔	Res von Läs o Gew d Mdst, m Lungenres und Perikardtres	40.29.10↔	Exzision eines mediastinalen Lymphknotens, n.n.bez.
34.3x.27↔	Res von Läs o Gew d Mdst, m Perikardtres und GefErs	40.29.11↔	Exzision eines mediastinalen Lymphknotens, offen chirurgisch
34.3x.28↔	Rs v Läs o Gw d Mdst, m Lngn u Prkrdrts u GfErs	40.29.12↔	Exzision eines mediastinalen Lymphknotens, thorakoskopisch
34.3x.29↔	Resektion von Läsion oder Gewebe des Mediastinums, sonstige	40.29.19↔	Exzision eines mediastinalen Lymphknotens, sonstige
34.3x.30↔	Destruktion von Läsion oder Gewebe des Mediastinums	40.29.20↔	Exzision eines paraaortalen Lymphknotens
34.3x.99↔	Exz oder Destr von Läs oder Gew d Mdst, sonstige	40.29.30↔	Exzision eines iliakalen Lymphknotens
34.4x.00↔	Exzision oder Destr einer Läsion an d Bruw, n.n.bez.	40.29.70↔	Exzision eines Lymphangioms oder Hygroma cysticum
34.4x.10↔	Exzision einer Läsion an der Brustwand	40.29.80↔	Exz mehrerer abd Lymphknstat (mit Leberbiop), n.n.bez.
34.4x.20↔	Teilresektion einer Läsion an der Brustwand, n.n.bez.	40.29.81↔	Exz mhr abd Lymphknstt (m Lbrbiop), offn chr [StgLprt]
34.4x.21↔	Teilresektion einer Läsion an der Brustwand, ohne Rekonstruktion	40.29.82↔	Exz mhr abd Lymphknstt (m Lbrbiop), lprsk [StgLprskpie]
34.4x.22↔	Teilresektion einer Läsion an der Brustwand, mit Rekonstruktion	40.29.89↔	Exz mehrerer abd Lymphknstat (mit Leberbiop), sonstige
34.4x.30↔	Res e Läs an d Bruw, komplette Res d Sternums, n.n.bez.	40.29.99↔	Einfache Exzision einer anderen lymphatischen Struktur, sonstige
34.4x.31↔	Res e Läs an d Bruw, komplette Res d Sternums, oh Reko	43.42↔	Lokale Exzision von anderer Läsion oder Gewebe am Magen
34.4x.32↔	Res e Läs an d Bruw, komplette Res d Sternums, m Reko		

43.49↔	Sonstige Destruktion von Läsion oder Gewebe am Magen	56.99.00↔	Sonstige Operationen an einem Ureter, n.n.bez.
45.31↔	Sonstige lokale Exzision einer Läsion im Duodenum	56.99.10↔	Sonstige Op an e Ureter, Freil d Ureters (zur Explor)
45.32↔	Sonstige Destruktion einer Läsion im Duodenum	56.99.20↔	So Op an e Uret, Revisionsoperation a Uret, offen chir
45.33↔	Lok Exz von Läsion oder Gewebe im Dünnd, auss Duod	56.99.21↔	So Op an e Uret, Revisionsoperation a Uret, So Zugang
45.34↔	Sonstige Destruktion einer Läsion im Dünndarm, ausser Duodenum	56.99.30↔	So Op an e Ureter, Injekt b Ostiuminsuf, transurethral
45.49↔	Sonstige Destruktion einer Läsion im Dickdarm	56.99.31↔	So Op an e Ureter, Injekt b Ostiuminsuf, offen chir
46.04↔	Resektion eines exteriorisierten Dickdarmsegments	56.99.32↔	So Op an e Ureter, Injekt b Ostiuminsuf, So Zugang
46.40↔	Revision eines intestinalen Stomas, n.n.bez.	56.99.99↔	Sonstige Operationen an einem Ureter, sonstige
46.43.00↔	Sonstige Revision eines künstlichen Dickdarmstomas, n.n.bez.	57.33↔	Geschlossene [transurethrale] Biopsie der Harnblase
46.43.10↔	So Rev e künstl Dickdarmst, Plast Erw o Eineng e Kolost	57.49.00↔	S trnsrthr Exz o Dstr v Läs o Gw d HrmbL, n.n.bez.
46.43.11↔	So Rev e künstl Dickdarmst, Neueinpflanzung e Kolost	57.49.10↔	S trnsrthr Exz o Dstr v Läs o Gw d HrmbL, Exz, trnsrthr
46.43.12↔	S Rv e künstl Dckdrmt, Abtr d vvrl Teils e Klist	57.49.11↔	S trnsrthr Exz o Dstr v Läs o Gw d HrmbL, Dstr, trnsrthr
46.43.20↔	S Rv e künstl Dckdrmt, Umwld e Klist i ein kntn Stm	57.49.12↔	S trnsrthr Exz o Dstr v Läs o Gw d HrmbL, Rs, trnsrthr
46.43.99↔	Sonstige Revision eines künstlichen Dickdarmstomas, sonstige	57.49.99↔	So transurethral Exz o Destr von Läs o Gew d Harnbl, So
48.35.00↔	Lokale Exzision von rektaler Läsion oder Gewebe, n.n.bez.	57.58↔	Laparosk Exz o Destr von and Läs o Gew an d Harnbl
48.35.10↔	Lk Exz rkt Läs Gw, Lk Schlgr, sbm Exz Vlwz rkt Läs Gw, endsk	57.59.00↔	Off Exz o Destr von and Läs o Gew an d Harnbl, n.n.bez.
48.35.11↔	Lk Exz rkt Läs Gw, Lk Schlgr, sbm Exz Vlwz rkt Läs Gw, s Zg	57.59.10↔	Off Exz o Dstr v and Läs o Gew an d HrmbL, Exz, ofn chr
48.35.20↔	Lk Exz v rkt Läs o Gw, Lk Thrmoblition v rkt Läs o Gw	57.59.20↔	Off Exz o Destr v and Läs o Gew an d Harnbl, Myektomie
48.35.21↔	Lk Exz v rkt Läs o Gw, Phtdyn Thr v rkt Läs o Gw	57.59.99↔	Off Exz o Destr von and Läs o Gew an d Harnbl, sonstige
48.35.29↔	Lok Exz v rekt Läs o Gew, So Lok Destr v rekt Läs o Gew	57.82↔	Verschluss einer Zystostomie
48.35.99↔	Lokale Exzision von rektaler Läsion oder Gewebe, sonstige	57.84.00↔	Verschluss einer anderen Harnblasenfistel, n.n.bez.
48.36↔	[Endoskopische] Polypektomie am Rektum	57.84.10↔	Vrschl e and HrmbLfst, (Vrschl e) vskvg Fstl, ofn chr (bd)
48.82↔	Exzision von Perirektalgewebe	57.84.11↔	Vrschl e and HrmbLfst, Vrschl e vskvg Fstl, vg
49.02↔	Sonstige Inzision am Perianalgewebe	57.84.12↔	Vrschl e and HrmbLfst, Vrschl e vskvg Fstl, trnsvs
49.03↔	Exzision von Marissen	57.84.13↔	Vrschl e and HrmbLfst, Vrschl e vskvg Fstl, lprsk
49.04↔	Sonstige Exzision am Perianalgewebe	57.84.20↔	Vrschl e and HrmbLfst, Vrschl e vskkt Fstl, ofn chr
49.39↔	So lok Exz oder Destr von Läsion oder Gew am Anus	57.84.21↔	Vrschl e and HrmbLfst, Vrschl e vskkt Fstl, lprsk
49.43↔	Kauterisierung von Hämorrhoiden	57.84.99↔	Verschluss einer anderen Harnblasenfistel, sonstige
49.44↔	Destruktion von Hämorrhoiden durch Kryotherapie	57.89↔	Sonstige plastische Rekonstruktion an der Harnblase
49.45↔	Ligatur von Hämorrhoiden	57.92↔	Dilatation am Harnblasenhals
49.46.00↔	Exzision von Hämorrhoiden, n.n.bez.	58.0↔	Urethrotomie
49.46.10↔	Exzision von Hämorrhoiden, Stapler-Hämorrhoidopexie	58.1↔	Urethrale Meatotomie
49.46.11↔	Exzision von Hämorrhoiden, Ligatur einer A. haemorrhoidalis	58.49.00↔	Sonstige plastische Rekonstruktion an der Urethra, n.n.bez.
49.46.12↔	Exz von Hämorrh, Exz von Hämorrh m plastischer Reko	58.49.10↔	S Plst Rk an d Urth, Enz Plst Rk d Urth, m Präp o Pnsh
49.46.99↔	Exzision von Hämorrhoiden, sonstige	58.49.11↔	S Plst Rk an d Urth, Enz Plst Rk d Urth, m Mnd o HrmbLschl, S Rk
49.6↔	Exzision am Anus	58.49.20↔	S Plst Rk an Urth, Zweiz Plst Rk Urth, erst Stzng, m Präp o Pnsh
54.0x.00↔	Inzision an der Bauchwand, n.n.bez.	58.49.21↔	Plst Rk an Urth, Zweiz Plst Rk Urth, erst Stzng, Mnd/HrmbLschl
54.0x.10↔	Inzision an d Bauchw, Extraperitoneale Drain d Bauchw	58.49.29↔	S Plst Rk d Urth, zweizeitig, erst Stzng, S Rk
54.0x.99↔	Inzision an der Bauchwand, sonstige	58.49.99↔	Sonstige plastische Rekonstruktion an der Urethra, sonstige
54.21.00↔	Laparoskopie, n.n.bez.	58.6↔	Dilatation der Urethra
54.21.10↔	Laparoskopie, Diagnostische Laparoskopie	58.91↔	Inzision am Periurethralgewebe
54.21.20↔	Laparoskopie, Zugangsweg f Chir (Ther) Interventionen	58.92↔	Exzision am Periurethralgewebe
54.21.30↔	Laparoskopie, Laparoskopie mit Drainage	59.02↔	Sonstige Lösung von perirenalen oder periureteralen Adhäsionen
54.21.99↔	Laparoskopie, sonstige	59.95↔	Desintegration eines Harnsteins mit Ultraschall
54.22.00↔	Biopsie an Bauchwand oder Nabel, n.n.bez.	61.2↔	Exzision einer Hydrocele testis
54.22.10↔	Geschlossene [Nadel-] Biopsie an Bauchwand oder Nabel	63.1↔	Exzision einer Varikozele und Hydrocele funiculi
54.22.20↔	Offene Biopsie an Bauchwand oder Nabel	63.2↔	Exzision einer Epididymis-Zyste
54.22.99↔	Biopsie an Bauchwand oder Nabel, sonstige	63.3↔	Exz von and Läs o Gew an Funic spermat und Epidid
54.3x.00↔	Exz o Destr von Läs o Gew an Bauchw o Nabel, n.n.bez.	63.94↔	Lösung von Adhäsionen am Funiculus spermaticus
54.3x.10↔	Exz o Dstr v Läs o Gw an Bauchw o Nbl, Omphlktmie	64.0↔	Zirkumzision
54.3x.19↔	Exz/DstrLäs/Gw an Bauchw/Nbl, ExzLäs/Gw an Bauchw/Nbl	64.11.00↔	Biopsie am Penis, n.n.bez.
54.3x.20↔	Exz/DstrLäs/Gw an Bauchw/Nbl, DstrLäs/Gw an Bauchw/Nbl	64.11.10↔	Biopsie am Penis, perkutane (Nadel-) Biopsie
54.3x.99↔	Exz o Destr von Läs o Gew an Bauchw o Nabel, sonstige	64.11.11↔	Biopsie am Penis, durch Inzision
56.0x.00↔	Transurethral Entf e Obstr von Uret u Nierenbec, n.n.bez.	64.11.99↔	Biopsie am Penis, sonstige
56.0x.10↔	Trnsrthr Entf e Obstr v Urt u Niernbc, Entf e Hrnt	64.2↔	Lokale Exzision oder Destruktion einer Läsion am Penis
56.0x.11↔	Transurethral Entf e Obstr v Uret u Nierenbec, Entf e Fk	64.95↔	Einsetzen oder Ersetzen einer nicht-aufblasbaren Penisprothese
56.0x.99↔	Transurethral Entf e Obstr von Ureter und Nierenbec, So	64.96↔	Entfernen einer internen Penisprothese
56.1x.00↔	Ureterale Meatotomie, n.n.bez.	64.97↔	Einsetzen oder Ersetzen einer aufblasbaren Penisprothese
56.1x.10↔	Ureterale Meatotomie, perkutan-transvesikal	66.21↔	Bds endosk Tubenligatur und Quetsch [zur Sterilisation]
56.1x.11↔	Ureterale Meatotomie, transurethral	66.22.00↔	Bds endosk Ligat und Durchtr d Tubae uterinae, n.n.bez.
56.1x.12↔	Ureterale Meatotomie, offen-chirurgisch	66.22.10↔	Bds endsk Lgt u Drchtr d Tb utr, m prt Slpngkt
56.1x.99↔	Ureterale Meatotomie, sonstige	66.22.99↔	Bds endosk Ligat und Durchtr d Tubae uterinae, sonstige
56.2x.00↔	Ureterotomie, n.n.bez.	66.29.00↔	So bds endosk Destr o Verschluss d Tub uter, n.n.bez.
56.2x.10↔	Ureterotomie, perkutan-transrenal	66.29.10↔	Bds endosk Destr o Verschluss d Tub uter, d Elektrkoag
56.2x.11↔	Ureterotomie, perkutantransrenal mit Entf e Harnst	66.29.99↔	So bds endosk Destr o Verschluss d Tubae uterinae, So
56.2x.20↔	Ureterotomie, ureterorenoskopisch	66.31↔	Sonstige beidseitige Ligatur und Quetschung der Tubae uterinae
56.2x.30↔	Ureterotomie, offen chirurgisch	66.32.00↔	So bds Ligat und Durchtr d Tubae uterinae, n.n.bez.
56.2x.40↔	Ureterotomie, laparoskopisch	66.32.10↔	So bds Ligat u Durchtr d Tub uter, m part Salpingekt
56.2x.99↔	Ureterotomie, sonstige	66.32.99↔	So bds Ligat und Durchtr d Tubae uterinae, So

66.39.00↔	So bds Destr o Verschluss d Tubae uterinae, n.n.bez.	77.38.29↔	S Knochdrchtr an Trsl u Mttrs, S Knochdrchtr an Mttrs
66.39.10↔	So bds Destr o Verschluss d Tub uterinae, d Elektrkoag	77.38.99↔	So Knochdurchtr an Tarsalia und Metatars, So
66.39.99↔	So bds Destr o Verschluss d Tubae uterinae, So	77.52↔	PlastReko Hallvalg mExostResekt/WeichtKorr/Arthrod
66.92↔	Einseitige Destruktion oder Verschluss einer Tuba uterina	77.53↔	PlastReko bHallux valg m andExostResek uWeichtKorr
67.11↔	Endozervikale Biopsie	77.54↔	Resektion oder Korrekturosteotomie bei Digitus quintus varus
67.12↔	Sonstige zervikale Biopsie	77.56↔	Plastische Rekonstruktion bei Hammerzehe
67.19↔	Sonstige diagnostische Massnahmen an der Zervix	77.57↔	Plastische Rekonstruktion bei Krallenzehe
67.2↔	Konisation der Zervix	77.58↔	Sonstige Res, Arthrod und plast Reko an Zehen
67.31↔	Marsupialisation einer Zervixzyste	77.61.00↔	Lk Rs v Knchläs o Gw an Skp, Klv, Rp u Strn, n.n.bz.
67.32↔	Destruktion einer Läsion an der Zervix durch Kauterisation	77.61.10↔	Lok Resektion von Knochläs o Gew an Skapula und Klav
67.33↔	Destruktion einer Läsion an der Zervix durch Kryochirurgie	77.61.11↔	Lokale Resektion von Knochenläsion oder -gewebe an einer Rippe
67.34↔	Destr von Läsion oder Gewebe an d Zervix d Elektrkoag	77.61.12↔	Lokale Resektion von Knochenläsion oder -gewebe am Sternum
67.35↔	Destr von Läs oder Gew an d Zervix d Laserkoagulation	77.61.20↔	Lk Rs v Knchläs o Gw an Skp, Klv, Rp u Strn, Dbr an Skp u Klv
67.39↔	So Exz oder Destr von Läsion oder Gew an der Zerv	77.61.99↔	Lok Res v Knochläs o Gew an Skap, Klav, Rip u Stern, So
68.23↔	Endometrium-Abtragung	77.81.00↔	So Part Knochres an Skap, Klav, Rip und Stern, n.n.bez.
69.01↔	Dilatation und Curettage zur Beendigung einer Schwangerschaft	77.81.10↔	Sonstige partielle Knochenresektion an Skapula und Klavikula
69.09↔	Sonstige Dilataion und Curettage	77.81.11↔	Sonstige partielle Knochenresektion an einer Rippe
69.51↔	AspCurett am Uterus zur Beendigung einer Grav	77.81.12↔	Sonstige partielle Knochenresektion am Sternum
69.59↔	Sonstige Aspirationscurettage am Uterus	77.81.99↔	So Part Knochres an Skap, Klav, Rip und Sternum, So
70.11↔	Hymenotomie	77.91.00↔	Totale Res von Skapula, Klav, Rip und Sternum, n.n.bez.
70.13↔	Lösung von intraluminalen Adhäsionen der Vagina	77.91.10↔	Totale Resektion von Skapula und Klavikula
70.24.00↔	Biopsie an der Vagina, n.n.bez.	77.91.11↔	Totale Resektion einer Rippe
70.24.10↔	Perkutane (geschlossene) (Nadel-) Biopsie an der Vagina	77.91.12↔	Totale Resektion einer Halsrippe
70.24.11↔	Prkt (gschl) (Nd) Biops an d Vg m Steuer d bldgb Vrf	77.91.13↔	Totale Resektion des Sternums
70.24.20↔	Biopsie an der Vagina, durch Inzision	77.91.99↔	Totale Res von Skapula, Klav, Rip und Sternum, sonstige
70.24.99↔	Biopsie an der Vagina, sonstige	78.21.00↔	Verkürzungsosteotomie an Skapula, Kalvikula, n.n.bez.
70.31↔	Hymenexzision	78.21.10↔	Temporäre Epiphyseodese an Skapula und Klavikula
70.33.00↔	Exzision oder Destruktion einer Läsion an der Vagina, n.n.bez.	78.21.11↔	Permanente Epiphyseodese an Skapula und Klavikula
70.33.10↔	Destruktion einer Läsion an der Vagina, n.n.bez.	78.21.12↔	Therapeutische Epiphyseolyse an Skapula und Klavikula
70.33.11↔	Destruktion einer Läsion an der Vagina, Kauterisation	78.21.99↔	Verkürzungsosteotomie an Skapula, Klavikula, sonstige
70.33.12↔	Destruktion einer Läsion an der Vagina, Elektrokoagulation	78.28.00↔	Verkürzungsosteotomie an Tarsalia und Metatarsalia, n.n.bez.
70.33.13↔	Destruktion einer Läsion an der Vagina, Laserkoagulation	78.28.10↔	Temporäre Epiphyseodese an Tarsalia und Metatarsalia
70.33.14↔	Destruktion einer Läsion an der Vagina, Kryokoagulation	78.28.11↔	Permanente Epiphyseodese an Tarsalia und Metatarsalia
70.33.99↔	Exzision oder Destruktion einer Läsion an der Vagina, sonstige	78.28.12↔	Therapeutische Epiphyseolyse an Tarsalia und Metatarsalia
70.76↔	Hymenalplastik	78.28.20↔	Sonstige Verkürzungsosteotomie am Calcaneus
71.09↔	Sonstige Inzision an Vulva und Perineum	78.28.21↔	Sonstige Verkürzungsosteotomie an sonstigen Tarsalia
71.11.00↔	Biopsie an der Vulva, n.n.bez.	78.28.22↔	Sonstige Verkürzungsosteotomie an Metatarsalia
71.11.10↔	Perkutane (geschlossene) (Nadel-) Biopsie an der Vulva	78.28.99↔	Verkürzungsosteotomie an Tarsalia und Metatarsalia, sonstige
71.11.11↔	Prkt (gschl) (Nd) Biops an d Vlv m Steuer d bldgb Vrf	78.29.00↔	Verkürzungsosteotomie an and Ni näh bez Knoch, n.n.bez.
71.11.20↔	Biopsie an der Vulva durch Inzision	78.29.10↔	Temporäre Epiphyseodese an Phalangen der Hand
71.11.99↔	Biopsie an der Vulva, sonstige	78.29.11↔	Permanente Epiphyseodese an Phalangen der Hand
71.22↔	Inzision einer Bartholin-Drüse (Zyste)	78.29.12↔	Therapeutische Epiphyseolyse an Phalangen der Hand
71.23↔	Marsupialisation einer Bartholin-Drüse (Zyste)	78.29.19↔	Sonstige Verkürzungsosteotomie an Phalangen der Hand
71.24↔	Exzision oder andere Destruktion einer Bartholin-Drüse (Zyste)	78.29.30↔	Temporäre Epiphyseodese am Becken
71.29↔	Sonstige Operationen an einer Bartholin-Drüse	78.29.31↔	Permanente Epiphyseodese am Becken
71.3↔	Sonstige lokale Exzision oder Destruktion an Vulva und Perineum	78.29.32↔	Therapeutische Epiphyseolyse am Becken
71.4x.00↔	Operationen an der Klitoris, n.n.bez.	78.29.39↔	Sonstige Verkürzungsosteotomie am Becken
71.4x.10↔	Plastische Rekonstruktion der Klitoris (Ziehharmonikaplastik)	78.29.40↔	Temporäre Epiphyseodese an Phalangen des Fußes
71.4x.99↔	Operationen an der Klitoris, sonstige	78.29.41↔	Permanente Epiphyseodese an Phalangen des Fußes
71.71↔	Naht einer Verletzung von Vulva oder Perineum	78.29.42↔	Therapeutische Epiphyseolyse an Phalangen des Fußes
71.73↔	Konstruktion des Introitus vaginae	78.29.49↔	Sonstige Verkürzungsosteotomie an Phalangen des Fußes
71.79↔	Sonstige plastische Rekonstruktion an Vulva und Perineum	78.29.90↔	Temporäre Epiphyseodese an and nicht näher bez Knochen
77.28.00↔	Keilosteotomie an Tarsalia und Metatarsalia, n.n.bez.	78.29.91↔	Permanente Epiphyseodese an and nicht näher bez Knochen
77.28.10↔	Keilosteot an Tarsalia und Metatars, Keilosteot a Talus	78.29.92↔	Therapeutische Epiphyseolyse an and nicht näh bez Knoch
77.28.20↔	Keilosteot an Tarsal und Metatars, Keilosteot a Kalkan	78.29.99↔	Verkürzungsosteotomie an and Ni näh bez Knoch, sonstige
77.28.30↔	Keilsteot an Trsl u Mttrs, Keilsteot an snst Trsl	78.38.00↔	Verlängerungsosteotomie an Tarsalia und Metatarsalia, n.n.bez.
77.28.40↔	Keilosteot an Tarsal u Metatars, Keilosteot an Metatars	78.38.10↔	Verlängerungsosteotomie am Calcaneus
77.28.99↔	Keilosteotomie an Tarsalia und Metatarsalia, sonstige	78.38.19↔	Verlängerungsosteotomie an sonstigen Tarsalia
77.29.00↔	S Keilsteot an and näh bz Knch, auss Gschk, n.n.bz.	78.38.20↔	Verlängerungsosteotomie an Metatarsalia
77.29.10↔	S Keilsteot aanbz Knch, auss Gschk, Keilsteot an Phl Hnd	78.38.99↔	Verlängerungsosteotomie an Tarsalia und Metatarsalia, sonstige
77.29.20↔	S Keilsteot an and näh bz Knch, auss Gschk, Keilsteot a Wrbl	78.48↔	Sonstige plastische Rekonstruktion an Tarsalia und Metatarsalia
77.29.30↔	S Keilsteot an and näh bz Knch, auss Gschk, Keilsteot a Bcknkn	78.49.00↔	S Plst Rk an and näh bz Knch, auss Gschk, n.n.bz.
77.29.40↔	S Keilsteot aanbz Knch, auss Gschk, Keilsteot an Phl Fss	78.49.10↔	Sonstige Plast Reko an and näh bez Knoch, n.n.bez.
77.29.99↔	So Keilsteot an and näh bez Knoch, auss Gschk, So	78.49.11↔	Sonstige plastische Rekonstruktion an Phalangen der Hand
77.38.00↔	So Knochdurchtr an Tarsalia und Metatars, n.n.bez.	78.49.12↔	Sonstige plastische Rekonstruktion am Becken
77.38.10↔	S Knochdrchtr an Trsl u Mttrs, (D)Rtitionsstm an Trsl	78.49.13↔	Sonstige plastische Rekonstruktion an Phalangen des Fußes
77.38.11↔	S Knochdrchtr an Trsl u Mttrs, Krkt b Sgmnttr an Trsl	78.49.19↔	Sonstige Plast Reko an and näh bez Knoch, sonstige
77.38.12↔	S Knochdrchtr an Trsl&Mttrs,Kmpl(mhrd)Osteot(m Achsnk)an Trsl	78.49.80↔	Knochtx u Verw v Knochenersmat an d Ws, n.n.bez.
77.38.19↔	S Knochdrchtr an Trsl u Mttrs, S Knochdrchtr an Trsl	78.49.81↔	Tx v Spng(spänn) o krtkspngösn Spänn (autgn) an d Ws

78.49.82↔	Vrw v Knchnrsmat an Ws aus Klgnfs m Hydrxlpsch,oh Anr v Knwchsz	80.87.21↔	So Lok Exz o Destr e Gelläs a Sg, Débr a unteren Sg
78.49.83↔	Vrw v Knchnrsmat an Ws aus Klgnfs m Hydrxlpsch,m Anr v Knwchsz	80.87.22↔	So Lok Exz o Destr e Gelläs a Sg, Zystextst a unt Sg
78.49.84↔	Verw v keram Knochenersmat an d Ws, oh Anr v Knwchsz	80.87.29↔	S Lk Exz o Dstr e Glläs a Sg, S Lk Exz o Dstr e Glläs a unt Sg
78.49.85↔	Verw v keram Knochenersmat an d Ws, m Anr v Knwchsz	80.87.99↔	Sonstige Lok Exz o Destr e Gelläs a Sg, sonstige
78.49.89↔	Knochtx u Verw v Knochenersmat an d Wirbelsäule,So	80.88.00↔	So Lok Exz o Destr e Gelläs an Fuss und Zehen, n.n.bez.
78.49.99↔	So Plast Reko an and näh bez Knoch, auss Gschk, So	80.88.10↔	S Lk Exz/DstrGlläs a Fs u Zh,Arthr Lk Exz/DstrGlläs a Fs u Zh
79.97↔	Ni näher bez OP an Verletzt von Tarsal und Metatars	80.88.20↔	S Lk Exz o Dstr e Glläs an Fss u Zh, Débr a Mtrtrsgl
79.99.00↔	Nicht näher bez Operation an e and bez Knoch, n.n.bez.	80.88.21↔	S Lk Exz o Dstr e Glläs an Fss u Zh, Zystxst a Mtrtrsgl
79.99.10↔	Nicht näher bezeichnete Operation an Klavikula und Skapula	80.88.29↔	S Lk Exz o Dstr e Glläs an Fss u Zh, S Lk Exz o Dstr a Mtrtrsgl
79.99.20↔	Nicht näher bezeichnete Operation an der Wirbelsäule	80.88.30↔	S Lk Exz o Dstr e Glläs an Fss u Zh, Débr an Zhgl
79.99.30↔	Nicht näher bezeichnete Operation an der Patella	80.88.40↔	S Lk Exz o Dstr e Glläs an and bz Lk, Débr an snst Fssgl
79.99.40↔	Nicht näher bezeichnete Operation am Becken	80.88.50↔	S Lk Exz o Dstr Glläs an Fss&Zh,Zystxst an snst Gl v Fss&Zh
79.99.99↔	Nicht näher bez Operation an e and bez Knoch, sonstige	80.88.59↔	Lk Exz/DstrGlläs an Fss/Zh, Lk Exz/Dstr an snst GlFss/Zh
80.26.00↔	Arthroskopie des Knies, n.n.bez.	80.88.99↔	So Lok Exz o Destr e Gelläs an Fuss und Zehen, So
80.26.10↔	Arthroskopie des Knies, Diagnostische Arthroskopie	80.89.00↔	So Lok Exz o Destr e Gelläs an and bez Lok, n.n.bez.
80.26.20↔	Arthr d Knies, Arthr assist Versorgung e Fx a Kniegel	80.89.10↔	S Lk Exz/DstrGlläs aabz Lk,Arthr Lk Exz/DstrGlläs a Strnklgl
80.26.99↔	Arthroskopie des Knies, sonstige	80.89.11↔	S Lk Exz o Dstr e Glläs an and bz Lk, Débr a Strnklgl
80.36.00↔	Gelenkbiopsie am Knie, n.n.bez.	80.89.12↔	S Lk Exz o Dstr e Glläs an and bz Lk, Zystxst a Strnklgl
80.36.10↔	Gelenkbiopsie am Knie, Perkutane (Nadel-) Biopsie am Knie	80.89.19↔	S Lk Exz o Dstr e Glläs an and bz Lk, S Lk Exz o Dstr a Strnklgl
80.36.20↔	Gelenkbiopsie am Knie, Arthroskopische Gelenkbiopsie am Knie	80.89.20↔	S Lk Exz/DstrGlläs an and bz Lk,Arthr Lk Exz/DstrGlläs a lliosgl
80.36.30↔	Gelenkbiopsie am Knie, Offene Gelenkbiopsie am Knie	80.89.21↔	S Lk Exz o Dstr e Glläs an and bz Lk, Débr a lliosgl
80.36.99↔	Gelenkbiopsie am Knie, sonstige	80.89.22↔	S Lk Exz o Dstr e Glläs an and bz Lk, Zystxst a lliosgl
80.6x.00↔	Meniskektomie am Knie, n.n.bez.	80.89.29↔	S Lk Exz o Dstr e Glläs an and bz Lk, S Lk Exz o Dstr a lliosgl
80.6x.10↔	Meniskektomie am Knie, arthroskopisch, partiell	80.89.30↔	S Lk Exz o Dstr e Glläs an and bz Lk, Débr an d Symphys
80.6x.11↔	Meniskektomie am Knie, arthroskopisch, total	80.89.31↔	S Lk Exz o Dstr e Glläs an and bz Lk, Zystxst an d Symphys
80.6x.20↔	Meniskektomie am Knie, offen chirurgisch, partiell	80.89.39↔	S Lk Exz o Dstr Glläs an and bz Lk&S Lk Exz o Dstr an Symphys
80.6x.21↔	Meniskektomie am Knie, offen chirurgisch, total	80.89.40↔	S Lk Exz/DstrGlläs and bz Lk,Arthr Lk Exz DstrGlläs and bz Lk
80.6x.99↔	Meniskektomie am Knie, sonstige	80.89.41↔	S Lk Exz o Dstr e Glläs an and bz Lk, Débr e Glläs an and bz Lk
80.81.00↔	Sonstige Lok Exz o Destr e Gelläs an d Schult, n.n.bez.	80.89.42↔	S Lk Exz o Dstr e Glläs an and bz Lk, Zystxst an Gl and bz Lk
80.81.10↔	S Lk Exz o Dstr e Glläs an d Schlt, Débr a Hmrgl	80.89.99↔	So Lok Exz o Destr e Gelläs an and bez Lok, So
80.81.11↔	S Lk Exz o Dstr e Glläs an d Schlt, Zystxst a Hmrgl	80.90.00↔	Sonstige Exzision an einem Gelenk, n.n.bez.
80.81.19↔	S Lk Exz o Dstr e Glläs an d Schlt, S Lk Exz o Dstr a Hmrgl	80.90.10↔	Sonstige Exz an e Gelenk, Arthr Exz an e Gelenk
80.81.20↔	S Lk Exz o Dstr e Glläs an d Schlt, Débr a Akrmklvkggl	80.90.99↔	Sonstige Exzision an einem Gelenk, sonstige
80.81.21↔	S Lk Exz o Dstr e Glläs an d Schlt, Zystxst a Akrmklvkggl	80.91.00↔	Sonstige Exzision an der Schulter, n.n.bez.
80.81.29↔	S Lk Exz o Dstr e Glläs an d Schlt, S Lk Exz o Dstr a Akrmklvkggl	80.91.10↔	Sonstige Exz an d Schulter, Arthr Exz a Humerogel
80.81.99↔	Sonstige Lok Exz o Destr e Gelläs an d Schult, sonstige	80.91.11↔	Sonstige Exz an d Schulter, Sonstige Exz a Humerogel
80.82.00↔	Sonstige Lok Exz oder Destr e Gelläs a Ellb, n.n.bez.	80.91.20↔	Sonstige Exz an d Schulter, Arthr Exz a Akromklavikgel
80.82.10↔	S Lk Exz o Dstr Glläs a Ellb,Arthr Lk Exz o Dstr Glläs a Ellb	80.91.21↔	Sonstige Exz an d Schult, Sonstige Exz a Akromklavikgel
80.82.11↔	So Lok Exz o Destr e Gelläs a Ellb, Débr a Ellbgel	80.91.30↔	Sonstige Exz an d Schult, Entn e Knorpeltx an d Schult
80.82.12↔	So Lok Exz o Destr e Gelläs a Ellb, Zystextst a Ellbgel	80.91.99↔	Sonstige Exzision an der Schulter, sonstige
80.82.99↔	Sonstige Lok Exz oder Destr e Gelläs a Ellb, sonstige	80.92.00↔	Sonstige Exzision am Ellbogen, n.n.bez.
80.83.00↔	Sonstige Lok Exz oder Destr e Gelläs a Hdgel, n.n.bez.	80.92.10↔	Sonstige Exzision a Ellbogen, Arthr Exzision a Ellbogen
80.83.10↔	S Lk Exz o Dstr Glläs a Hdgl,Arthr Lk Exz o Dstr Glläs a Hdgl	80.92.11↔	Sonstige Exz a Ellb, Entn e Knorpeltx a Ellbgel
80.83.11↔	Sonstige Lok Exz o Destr e Gelläs a Hdgel, Débr a Hdgel	80.92.99↔	Sonstige Exzision am Ellbogen, sonstige
80.83.12↔	So Lok Exz o Destr e Gelläs a Hdgel, Zystextst a Hdgel	80.93.00↔	Sonstige Exzision am Handgelenk, n.n.bez.
80.83.99↔	Sonstige Lok Exz oder Destr e Gelläs a Hdgel, sonstige	80.93.10↔	Sonstige Exz a Handgelenk, Arthr Exz a Handgelenk
80.84.00↔	So Lok Exz o Destr e Gelläs an Hand und Fng, n.n.bez.	80.93.11↔	Sonstige Exz a Hdgel, Entn e Knorpeltx a Hdgel
80.84.10↔	S Lk Exz o Dstr e Glläs an Hnd u Fng, Dbr an Gl d Hndwr	80.93.12↔	Sonstige Exz a Hdgel, Res d Disc triangularis a Hdgel
80.84.20↔	S Lk Exz o Dstr e Glläs an Hnd u Fng, Dbr an snst Gl d Hnd u Fng	80.93.99↔	Sonstige Exzision am Handgelenk, sonstige
80.84.99↔	So Lok Exz o Destr e Gelläs an Hand und Fng, So	80.94↔	Sonstige Exzision an Hand- und Fingergelenk
80.85.00↔	Sonstige Lok Exz o Destr e Gelläs an d Hüfte, n.n.bez.	80.95.00↔	Sonstige Exzision am Hüftgelenk, n.n.bez.
80.85.10↔	Lk Exz/DstrGlläs anHüft, Arthr Lk Exz/DstrGlläs anHüft	80.95.10↔	Sonstige Exz a Hüftgelenk, Arthr Exz a Hüftgelenk
80.85.11↔	So Lok Exz o Destr e Gelläs an d Hüfte, Débr a Hüftgel	80.95.11↔	Sonstige Exz a Hüftgel, Entn e Knorpeltx a Hüftgel
80.85.12↔	S Lk Exz o Dstr e Glläs an d Hüft, Zystxst a Hüftgl	80.95.99↔	Sonstige Exzision am Hüftgelenk, sonstige
80.85.99↔	Sonstige Lok Exz o Destr e Gelläs an d Hüfte, sonstige	80.96.00↔	Sonstige Exzision am Knie, n.n.bez.
80.86.00↔	Sonstige Lok Exz oder Destr e Gelläs a Knie, n.n.bez.	80.96.10↔	Sonstige Exzision a Knie, Arthr Exzision a Kniegelenk
80.86.10↔	S Lk Exz o Dstr e Glläs a Knie, Arthr Lk Exz o Dstr a Kniegl	80.96.20↔	Sonstige Exz a Knie, Entn e Knorpeltx a Kniegel, arthr
80.86.11↔	So Lok Exz o Destr e Gelläs a Knie, Débr a Kniegel	80.96.21↔	So Exz a Knie, Entn e Knorpeltx a Kniegel, offen chir
80.86.12↔	So Lok Exz o Destr e Gelläs a Knie, Zystextst a Kniegel	80.96.99↔	Sonstige Exzision am Knie, sonstige
80.86.13↔	S Lk Exz o Dstr e Glläs a Knie, Exz e Mnsksngnglions a Kniegl	80.97.00↔	Sonstige Exzision am Sprunggelenk, n.n.bez.
80.86.99↔	Sonstige Lok Exz oder Destr e Gelläs a Knie, sonstige	80.97.10↔	Sonstige Exz a Sg, Arthr Exz a ob Sg
80.87.00↔	Sonstige Lok Exz o Destr e Gelläs a Sg, n.n.bez.	80.97.11↔	Sonstige Exz a Sg, Sonstige Exz a ob Sg
80.87.10↔	S Lk Exz o Dstr Glläs a Sg,Arthr Lk Exz o Dstr Glläs a ob Sg	80.97.20↔	Sonstige Exz a Sg, Arthr Exz a unteren Sg
80.87.11↔	Sonstige Lok Exz o Destr e Gelläs a Sg, Débr a ob Sg	80.97.21↔	Sonstige Exz a Sg, Sonstige Exz a unteren Sg
80.87.12↔	So Lok Exz o Destr e Gelläs a Sg, Zystextst a ob Sg	80.97.30↔	Sonstige Exz a Sg, Entn e Knorpeltx a Sg
80.87.19↔	S Lk Exz o Dstr e Glläs a Sg, S Lk Exz o Dstr e Glläs a ob Sg	80.97.99↔	Sonstige Exzision am Sprunggelenk, sonstige
80.87.20↔	S Lk Exz o Dstr Glläs a Sg,Arthr Lk Exz o Dstr Glläs a unt Sg	80.98.00↔	Sonstige Exzision an Fuss- und Zehengelenk, n.n.bez.
		80.98.10↔	So Exz an Fuss u Zehengel, Arthr Exz an Fuss u Zehgel
		80.98.11↔	So Exz an Fuss und Zehengelenk, So Exz a Metatarsgel

80.98.12↔	So Exz an Fuss u Zehengelenk, So Exz an sonst Fussgel	82.89.13↔	S Plst Op an Hnd,Glübgreifnd Weichteildstrktion b kng Anm Hnd
80.98.13↔	So Exz an Fuss und Zehengelenk, So Exz an Zehengel	82.89.14↔	So Plast Op an d Hand, Radialisation b kong Anom d Hand
80.98.99↔	Sonstige Exzision an Fuss- und Zehengelenk, sonstige	82.89.15↔	S Plst Op an d Hnd, Rs v Schnürmgn m plstschr Rk b kng Anm d Hnd
80.99.00↔	Sonstige Exz an e Gel an und bez Lokalisation, n.n.bez.	82.89.16↔	So Plast Op an d Hand, Transfer e Zehe als Fingersersatz
80.99.10↔	So Exz an e Gel an and bez Lok, Arthr Exz a Sternoklgel	82.89.99↔	Sonstige plastische Operationen an der Hand, sonstige
80.99.11↔	So Exz an e Gel an and bez Lok, So Exz a Sternoklgel	83.03.00↔	Bursotomie, n.n.bez.
80.99.20↔	So Exz an e Gel an and bez Lok, Arthr Exz a lliosgel	83.03.10↔	Bursotomie, Kopf und Hals
80.99.21↔	So Exz an e Gel an and bez Lok, So Exz a lliosgel	83.03.11↔	Bursotomie, Schulter und Axilla
80.99.30↔	So Exz an e Gel an and bez Lok, Arthr Exz an d Symphyse	83.03.12↔	Bursotomie, Oberarm und Ellenbogen
80.99.31↔	So Exz an e Gel an and bez Lok, So Exz an d Symphyse	83.03.13↔	Bursotomie, Unterarm
80.99.90↔	S Exz an e Gl an and bz Lk, Arthr Exz an e Gl an and bz Lk	83.03.14↔	Bursotomie, Brustwand, Bauch und Rücken
80.99.91↔	S Exz an e Gl an and bz Lk, Entn e Knrpltx an e Gl an and bz Lk	83.03.15↔	Bursotomie, Leisten- und Genitalregion und Gesäss
80.99.99↔	Sonstige Exz an e Gel an and bez Lokalisation, sonstige	83.03.16↔	Bursotomie, Untere Extremität
81.11↔	Arthrodesse am Sprunggelenk	83.03.19↔	Bursotomie, Andere Lokalisation
81.93.00↔	Naht an Kapsel oder Ligament der oberen Extremitäten, n.n.bez.	83.03.99↔	Bursotomie, sonstige
81.93.10↔	Nht an Kaps o Lig d oberen Extrem, Nht d Bandapp d Klav	83.14.00↔	Fasziotomie oder Aponeurotomie, n.n.bez.
81.93.20↔	Nht an Kps o Lg d ob Extrem, Nht d rdiouln Rngbnds	83.14.10↔	Fasziotomie oder Aponeurotomie, Kopf und Hals
81.93.21↔	Nht an Kps o Lg d ob Extrem, Nht d dst rdiouln Bndpp	83.14.11↔	Fasziotomie oder Aponeurotomie, Schulter und Axilla
81.93.30↔	Nht an Kaps o Lig d ob Extrem, Handwur und Mitthand	83.14.12↔	Fasziotomie oder Aponeurotomie, Oberarm und Ellenbogen
81.93.99↔	Naht an Kapsel oder Ligament der oberen Extremitäten, sonstige	83.14.13↔	Fasziotomie oder Aponeurotomie, Unterarm
82.03↔	Bursotomie an der Hand	83.14.14↔	Fasziotomie oder Aponeurotomie, Brustwand, Bauch und Rücken
82.09.00↔	Sonstige Inzision an den Weichteilen der Hand, n.n.bez.	83.14.15↔	Fasziotomie o Aponeurotomie, Leist u Genreg u Gesäss
82.09.10↔	S Inzs an D Weicht d Hnd, Shnfnchspltnng an d Hnd	83.14.16↔	Fasziotomie oder Aponeurotomie, Untere Extremität
82.09.99↔	Sonstige Inzision an den Weichteilen der Hand, sonstige	83.14.19↔	Fasziotomie oder Aponeurotomie, Andere Lokalisation
82.19.00↔	Sonstige Durchtrennung von Weichteilen der Hand, n.n.bez.	83.14.99↔	Fasziotomie oder Aponeurotomie, sonstige
82.19.10↔	So Durchtr v Weichteilen d Hand, Durchtr v Mn d Hand	83.21.00↔	Biopsie an den Weichteilen, n.n.bez.
82.19.99↔	Sonstige Durchtrennung von Weichteilen der Hand, sonstige	83.21.10↔	Biops an D Weicht, Perkut (Nad) Biops an D Weicht
82.21↔	Exzision einer Läsion an einer Sehnscheide der Hand	83.21.11↔	Offene Biopsie an den Weichteilen
82.29↔	Exzision einer anderen Läsion an den Weichteilen der Hand	83.21.20↔	Biopsie an den Weichteilen, Perkutane (Nadel-) Biopsie am Muskel
82.35.00↔	Sonstige Fasziektomie der Hand, n.n.bez.	83.21.21↔	Offene Biopsie am Muskel
82.35.10↔	Sonstige Fasziektomie der Hand, Fasziektomie der Hohlhand	83.21.30↔	Biopsie an den Weichteilen, Biopsie an einem Schleimbeutel
82.35.11↔	So Faszieekt d Hand, Faszieekt d Hand u Fng m Neurolyis	83.21.99↔	Biopsie an den Weichteilen, sonstige
82.35.12↔	S Fszieekt d Hnd, Fszieekt d Hnd u Fng m Neurlrys u Artriolyis	83.31.00↔	Exzision einer Läsion an einer Sehnscheide, n.n.bez.
82.35.13↔	S Fszieekt d Hnd, Fszieekt d Hnd u Fng m Arthrlrys	83.31.10↔	Exzision einer Läsion an einer Sehnscheide, Kopf und Hals
82.35.99↔	Sonstige Fasziektomie der Hand, sonstige	83.31.11↔	Exz e Läsion an e Sehnscheide, Schulter und Axilla
82.39.00↔	Sonstige Exzision von Weichteilen der Hand, n.n.bez.	83.31.12↔	Exzision e Läsion an e Sehnscheide, Oberarm und Ellb
82.39.10↔	So Exz v Weicht d Hand, Exz v Sehnscheiden d Hand	83.31.13↔	Exzision einer Läsion an einer Sehnscheide, Unterarm
82.39.99↔	Sonstige Exzision von Weichteilen der Hand, sonstige	83.31.14↔	Exz e Läs an e Sehnscheid, Brustawand, Bauch und Rücken
82.45↔	Sonstige Naht an einer anderen Sehne der Hand	83.31.15↔	Exz e Läs an e Sehnscheid, Leist und Genreg und Gesäss
82.46.00↔	Naht an Muskel oder Faszie der Hand, n.n.bez.	83.31.16↔	Exzision einer Läsion an einer Sehnscheide, Untere Extremität
82.46.10↔	Naht an Muskel oder Fasz d Hand, Naht an e Fasz d Hand	83.31.19↔	Exzision e Läsion an e Sehnscheide, And Lokalisation
82.46.20↔	Naht an M oder Fasz d Hand, Naht an e M d Hand	83.31.99↔	Exzision einer Läsion an einer Sehnscheide, sonstige
82.46.99↔	Naht an Muskel oder Faszie der Hand, sonstige	83.99.00↔	Andere Operationen an Muskel, Sehne, Faszie und Bursa, n.n.bez.
82.52↔	Verkürzung einer Sehne der Hand	83.99.10↔	And Op an M, Shn, Fsz u Brs, And Op an Shn, Kpf u H
82.53↔	Reinsertion einer Sehne der Hand	83.99.11↔	And Op an M, Shn, Fsz u Brs, And Op an Shn, Schlit u Axll
82.54↔	Reinsertion eines Muskels der Hand	83.99.12↔	And Op an M, Shn, Fsz u Brs, And Op an Shn, Ob u Ellb
82.55↔	Sonstige Längenänderung an Muskel oder Sehne der Hand	83.99.13↔	And Op an M, Sehn, Fasz u Bursa, And Op an Sehn, Unta
82.56↔	Sonstiger Transfer oder Transplantation einer Sehne der Hand	83.99.14↔	And Op an M, Shn, Fsz u Brs, And Op an Shn, Brw, Bauch u Rücken
82.58↔	Sonstiger Transfer oder Transplantation eines Handmuskels	83.99.15↔	And Op an M, Shn, Fsz u Brs, And Op an Shn, Leist u Gnrg u Gsäß
82.59↔	Sonstige Transposition eines Handmuskels	83.99.16↔	And Op an M, Shn, Fsz u Brs, And Op an Shn, Unt Extrem
82.72.00↔	Plast Op an d Hand m M o FaszTransplantat, n.n.bez.	83.99.19↔	And Op an M, Shn, Fsz u Brs, And Op an Shn, And Lk
82.72.10↔	Plst Op an d Hnd m M o FszTx, Plst Op m M o FszTx, an e Fng	83.99.20↔	And Op an M, Shn, Fsz u Brs, And Op an M, Fsz u Brs, Kpf u H
82.72.11↔	Plst Op anHndM/FszTx, Plst OpM/FszTx, an snst TeilHnd	83.99.21↔	And Op an M,Shn,Fsz&Brs,And Op an M,Fsz&Brs,Schlit&Axll
82.72.99↔	Plast Op an d Hand m M o FaszTransplantat, sonstiges	83.99.22↔	And Op an M, Shn, Fsz u Brs, And Op an M, Fsz u Brs, Ob u Ellb
82.79↔	Plast OP an der Hand mit anderem Tx oder Implant	83.99.23↔	And Op an M, Shn, Fsz u Brs, And Op an M, Fsz u Brs, Unt
82.82↔	Plastische Rekonstruktion einer Spalthand	83.99.24↔	And Op an M/Shn/Fsz/Brs, And Op an M/Fsz/Brs, Brw, Bauch/Rückn
82.83↔	Plastische Rekonstruktion bei Makrodaktylie	83.99.25↔	And Op an M, Shn, Fsz/Brs, And Op an M, Fsz/Brs, Leist/Gnrg/Gsäß
82.85↔	Sonstige Tenodese an der Hand	83.99.26↔	And Op an M, Shn, Fsz u Brs, And Op an M, Fsz u Brs, Unt Extrem
82.86.00↔	Sonstige Tenoplastik an der Hand, n.n.bez.	83.99.29↔	And Op an M, Shn, Fsz u Brs, And Op an M, Fsz u Brs, And Lk
82.86.10↔	So Tenopl an d Hand, Tenopl von Beugesehnen d Hand		
82.86.11↔	S Tnpl an d Hnd, Schffng e Trnsplntgrs f Shn an d Hnd		
82.86.12↔	S Tnpl an d Hnd, Rv e Shnnppl an d Hnd (h Wchs)		
82.86.13↔	So Tenopl an d Hand, Wechsel e Sehnenimpl an d Hand		
82.86.99↔	Sonstige Tenoplastik an der Hand, sonstige		

83.99.30↔	Revision (ohne Ersetzen) eines Skelettmuskelstimulators	86.4x.28↔	Rad Exz e Hautlās d Leist u Genreg m Tx o Transp v Haut
83.99.99↔	Andere Operationen an Muskel, Sehne, Faszie und Bursa, sonstige	86.4x.29↔	Rad Exz e Hautlās and Lok m Tx o Transp von Haut
85.0x.00↔	Inzision an der Mamma, n.n.bez.	86.4x.2a↔	Rad Exz e Hautlās a Gesäß m Tx o Transp von Haut
85.0x.10↔	Inzis an d Mamma mit Durchtr d Kapsel b Mammprothese	86.4x.2b↔	Rad Exz e Hautlās d unt Extrem m Tx o Transp von Haut
85.0x.11↔	Inzision an der Mamma, ohne weitere Massnahmen	86.4x.30↔	Mkrg Chr a Schnlschnnt (Mhs' Mcrgprhc Srgny)
85.0x.99↔	Inzision an der Mamma, mit sonstigen weiteren Massnahmen	86.4x.31↔	Mkrg Chr a Prffnschnnt (3DHstlgie n Tübng Mthd)
85.12↔	Offene Biopsie an der Mamma	86.4x.99↔	Radikale Exzision einer Hautläsion, sonstige
85.20↔	Exzision oder Destruktion von Mammagewebe, n.n.bez.	86.75.00↔	Revision von gestieltem oder freiem Lappen, n.n.bez.
85.21.00↔	Lokale Exzision einer Läsion an der Mamma, n.n.bez.	86.75.10↔	Revision von gestielt o fr Lp o fr Hauttx d Kopfes
85.21.10↔	Lok Exz e Lās an d Mamma, ohne axilläre Lymphekt	86.75.11↔	Revision von gestielt o fr Lp o fr Hauttx d Halses
85.21.11↔	Lok Exz e Lās an d Mamma, mit axillärer Lymphekt	86.75.12↔	Rev von gestielt o fr Lp o fr Hauttx von Schult und Oba
85.21.99↔	Lokale Exzision einer Läsion an der Mamma, Sonstige	86.75.13↔	Revision von gestielt o fr Lp o fr Hauttx d Unterarmes
85.24↔	Exzision von ektopischem Mammagewebe	86.75.14↔	Revision von gestielt oder fr Lp oder fr Hauttx d Hand
85.25↔	Exzision einer Brustwarze	86.75.15↔	Rev von gestielt o fr Lp o fr Hauttx d Bruw und Rücken
85.50↔	Augmentationsmammoplastik, n.n.bez.	86.75.16↔	Revision von gestielt o fr Lp o fr Hauttx d Bauchreg
85.51↔	Einseitige intramammäre Injektion zur Augmentation	86.75.17↔	Rev von gestielt o fr Lp o fr Hauttx d unteren Extrem
85.52↔	Beidseitige intramammäre Injektion zur Augmentation	86.75.19↔	Revision von gestielt oder fr Lp oder fr Hauttx and Lok
86.21↔	Exzision von Pilonidalzyste oder Sinus pilonidalis	86.75.99↔	Revision von gestieltem oder freiem Lappen, sonstige
86.25.00↔	Dermabrasion, n.n.bez.	86.81↔	Straffungsoperation am Gesicht
86.25.10↔	Kleinflächige Dermabrasion	86.82↔	Rhytidektomie am Gesicht
86.25.20↔	Großflächige Dermabrasion	86.83.00↔	Gewebereduktionsplastik, n.n.bez.
86.25.99↔	Dermabrasion, sonstige	86.83.13↔	Gewebereduktionsplastik an Unterarm
86.4x.00↔	Radikale Exzision einer Hautläsion, n.n.bez.	86.83.14↔	Gewebereduktionsplastik an Hand
86.4x.10↔	Radikale Exz e Hautlās a Kopf mit histgr Kontrolle	86.83.15↔	Gewebereduktionsplastik an der Bauchregion
86.4x.11↔	Radikale Exz e Hautlās d Halses mit histgr Kontrolle	86.83.16↔	Gewebereduktionsplastik an d Leist u Genreg o a Gesäß
86.4x.13↔	Rad Exz e Hautlās an Unterarm und Hand m histgr Kontr	86.83.17↔	Gewebereduktionsplastik an der unteren Extremität
86.4x.17↔	Rd Exz e Hautlās an Leist u Gnrg u Gsäß m hstgr Kntr	86.83.19↔	Gewebereduktionsplastik an anderer Lokalisation
86.4x.18↔	Radikale Exz e Hautlās d unteren Extrem m histgr Kontr	86.83.99↔	Gewebereduktionsplastik, sonstige
86.4x.19↔	Radikale Exz e Hautlās and Lok mit histgr Kontr	86.84.00↔	Korrektur einer Narbenkontraktur oder Bride, n.n.bez.
86.4x.20↔	Rad Exz e Hautlās a Kopf m Tx o Transp von Haut	86.84.10↔	Korrektur einer Narbenkontraktur oder Bride am Kopf
86.4x.21↔	Rad Exz e Hautlās d Halses m Tx o Transp von Haut	86.84.13↔	Korrektur einer Narbenkontraktur oder Bride an Unterarm
86.4x.22↔	Rd Exz e Hautlās an Schl u Axll m Tx o Trnsp v Haut	86.84.14↔	Korrektur einer Narbenkontraktur oder Bride an der Hand
86.4x.23↔	Rad Exz e Hautlās an Oba u Ellb m Tx o Transp von Haut	86.84.17↔	Krr e Nrbnkntrktr o Brd an d Leist u Gnrg o a Gsäß
86.4x.24↔	Rad Exz e Hautlās d Unterarmes m Tx o Transp von Haut	86.84.18↔	Korr e Narbenkontraktur oder Bride an d unteren Extrem
86.4x.25↔	Rad Exz e Hautlās d Hand m Tx o Transp von Haut	86.84.19↔	Korr e Narbenkontraktur oder Bride an and Lokalisation
86.4x.26↔	Rad Exz e Hautlās an Bruw u Rücken m Tx o Transp v Haut	86.84.99↔	Korrektur einer Narbenkontraktur oder Bride, sonstige
86.4x.27↔	Rad Exz e Hautlās an d Bauchreg m Tx o Transp von Haut		

Funktion

Aufnahmegewicht

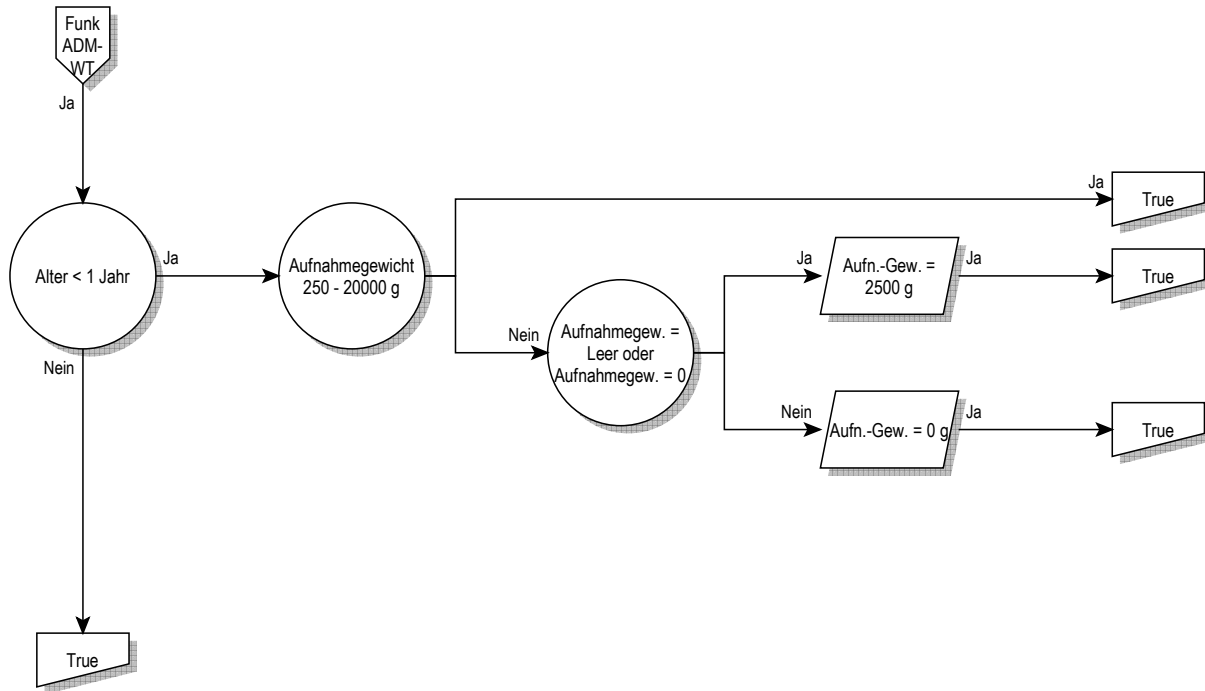

Aufnahmegewicht

Aufnahmegewicht

Alter < 1 Jahr

(Alter ist gleich 0 Jahre oder Alter (Jahre) ist leer) und Alter > 0 Tage und Alter < 366 Tage

Aufnahmegewicht 250 - 20000 g

Aufnahmegewicht >= 250 g und Aufnahmegewicht <= 19999 g

Aufnahmegewicht = 2500 g

Aufnahmegewicht (g) ist leer oder Aufnahmegewicht ist gleich 0 g

Funktion

Bestimmte OR-Prozeduren



Bestimmte OR-Prozeduren

Bestimmte OR-Prozeduren

Prozedur in Tabelle BORP-1

Prozedur BORP-1

00.50.00↔	Implnt e Rsynchrhrzsm oh Ang v Df, kmpl Syst [CRTP], n.n.bz.	01.24.21↔	Bohrlochtrepanation der Kalotte als Zugang
00.50.10↔	Implnt e Rsynschrttm oh Abgbn v Df m d Mögl d Frnüb (CRTP)	01.24.22↔	Streotktsch geführt Schädlröffng übr d Kltt als Zg
00.50.51↔	Synchronisationssystem, liVent, 2-Kammer	01.24.29↔	Kraniotomie der Kalotte als Zugang, sonstige
00.50.52↔	Synchronisationssystem, liVent, 3-Kammer	01.24.30↔	Zugang durch die Schädelbasis, n.n.bez.
00.50.99↔	Implnt e Rsynchrhrzsm oh Ang v Df, kmpl Syst [CRTP], S	01.24.31↔	Zugang durch die Schädelbasis, transoral
00.51.00↔	Implant e Resynchrdefibr, kompl Syst [CRTD], n.n.bez.	01.24.32↔	Zugang d d Schädelb, transoral m Spal d weichen Gaumens
00.51.10↔	Implnt e Rsynchrnstrionsdfbrlltrs m d Mögl d Frnüb (CRTD)	01.24.33↔	Zg d d Schädlb, trnsr m Spl d weichn u hrtn Gaumns
00.51.99↔	Implant e Resynchrdefibr, kompl System [CRTD], So	01.24.34↔	Zugang durch die Schädelbasis, transsphenoidal
00.52↔	Implant od Ersetz transv Elektrod li Ventr durch KoroSin	01.24.35↔	Zugang durch die Schädelbasis, transtethmoidal
00.53.00↔	Implnt o Erstz nr d Plsgnr e Rsynchrhrzschrm [CRTP], n.n.bz.	01.24.36↔	Zugang durch die Schädelbasis, transmastoidal
00.53.11↔	Systemumstellung b ResynchrnstrionsHerzschrm [CRTP]	01.24.37↔	Zugang durch die Schädelbasis, translabyrinthär
00.53.99↔	Implnt o Erstz nr d Plsgnr e Rsynchrhrzschrm [CRTP], S	01.24.38↔	Zugang durch die Schädelbasis, transpyramidal
00.54.00↔	Implnt o Erstz nr d Plsgnr e Resynchrdfbr [CRTD], n.n.bz.	01.24.39↔	Zugang durch die Schädelbasis, sonstige
00.54.10↔	Implant nur d Pulsgener e Resynchrdefibr [CRTD]	01.24.3a↔	Zugang durch die Schädelbasis, transkondylär
00.54.11↔	Systemumstellung bei Resynchrnstrionsdefibrillator [CRT-D]	01.24.3b↔	Zugang durch die Schädelbasis, transorbital
00.54.12↔	Ersetz nur d Pulsgener e Resynchrdefibr [CRTD]	01.24.3c↔	Zugang durch die Schädelbasis, mit Le-Fort-I-Osteotomie
00.54.99↔	Implnt o Erstz nr d Plsgnr e Resynchrdfbr [CRTD], S	01.24.99↔	Sonstige Kraniotomie, sonstige
00.56.00↔	Impl Drucksens z intrakard hämodyn Überw nnbez	01.25.00↔	Sonstige Kraniektomie, n.n.bez.
00.57.00↔	Subkut Vorricht z intrakard hämodyn Überw nnbez	01.25.10↔	Sonstige Kraniektomie mit Dekompression
00.57.10↔	Isolierte Sondenimplantation, epikard, offChir, LV	01.25.11↔	Sonstige Kraniektomie zur Entleerung eines epiduralen Hämatoms
00.57.11↔	Isolierte Sondenimplantation, epikard, offChir, RV	01.25.12↔	Sonstige Kraniektomie zur Entleerung eines epiduralen Empyems
00.70↔	Revision einer Hüftendoprothese, sowohl	01.25.13↔	So Kraniekt zur Entf e Fk aus Schädelkn o Epidraum
00.71↔	Revision einer Hüftendoprothese, azetabuläre Komponente	01.25.14↔	S Krniect m Enl v allpl Mt o e Mdräg i D Schädlkn o Epdraum
00.72↔	Revision einer Hüftendoprothese, femorale Komponente	01.25.19↔	So Kraniect zur Drain epid Flüssigk o aus sonst Gründen
00.73↔	Revision von Hüftprothese, nur azetabulä	01.25.20↔	Sonstige Kraniektomie, Rekraniektomie mit Einbr e Drain
00.80↔	Revision einer Knieprothese, total (alle Komponenten)	01.25.21↔	S Krniect,Rkrekt z Entf alpl Mt/Mdr a Schkn/Epdraums
00.81↔	Revision einer Knieprothese, Tibiakomponente	01.25.99↔	Sonstige Kraniektomie, sonstige
00.82↔	Revision einer Knieprothese, Femurkomponente	01.26↔	Einsetz und Ersetz e Kath i d Schädelhöhle o Hirngew
00.83↔	Revision einer Knieprothese, Patellarkomponente	01.28↔	Einsetzen von intrakraniellen Katheter(n) via Bohrloch(löcher)
00.84↔	Revision einer Knieprothese, Tibialiner	01.29.00↔	Rv (h Erstz) v Kth(n) aus Schädlh o Hrngw, n.n.bz.
00.85↔	Ersatz der Oberfläche Hüftgelenk total	01.29.10↔	Stereot Rev (oh Ersetz) v intrazer Kath z intrav Infus
00.86↔	Ersatz der Oberfläche Hüftgelenk, partiell, Femurkopf	01.29.99↔	Rev (oh Ersetz) von Kath(n) aus Schädelh o Hirngew, So
00.87↔	Ersatz der Oberfläche Hüftgelenk, partiell, Azetabulum	01.31.00↔	Inzision an den Hirnhäuten, n.n.bez.
01.12.00↔	Offene Biopsie an den Hirnhäuten, n.n.bez.	01.31.10↔	Inzis an D Hirnh zur Entl e subduralen Hämat (Hygroms)
01.12.10↔	Stereotaktische offene Biopsie an den Hirnhäuten	01.31.11↔	Inzision an D Hirnhäuten zur Entl e subduralen Empyems
01.12.99↔	Offene Biopsie an den Hirnhäuten, sonstige	01.31.20↔	Inzs an D Hrn h z Drain v sbd u sbchrnoidlr Flüssgk
01.13.00↔	Geschlossene [perkutane] [Nadel-] Biopsie am Gehirn, n.n.bez.	01.31.99↔	Inzision an den Hirnhäuten, sonstige
01.13.10↔	Stereotaktische geschl [perkutane] [Nad] Biops a Hirn	01.32.00↔	Lobotomie und Traktotomie, n.n.bez.
01.13.99↔	Geschlossene [perkutane] [Nadel-] Biopsie am Gehirn, sonstige	01.32.10↔	Lobotomie und Traktotomie, Zingulotomie
01.14.00↔	Offene Biopsie am Gehirn, n.n.bez.	01.32.11↔	Lobotomie und Traktotomie, Subpiale Transsektion
01.14.10↔	Stereotaktische offene Biopsie am Gehirn	01.32.12↔	Lobotomie und Traktotomie, Multiple Lobotomien
01.14.99↔	Offene Biopsie am Gehirn, sonstige	01.32.20↔	Lobotomie u Traktotomie, Stereot Untbr von Bahnsystemen
01.15↔	Biopsie am Schädel	01.32.99↔	Lobotomie und Traktotomie, sonstige
01.21↔	Inzision und Drainage an den kranialen Sinus	01.39.00↔	Sonstige Inzision am Gehirn, n.n.bez.
01.22↔	Entfernen der Elektrode(n) eines intrakr Neurostim	01.39.10↔	Sonstige Inzision a Hirn zur Entl e intrazer Hämat
01.23.00↔	Rekraniotomie, n.n.bez.	01.39.11↔	Sonstige Inzision a Hirn zur Entl e intrazer Abszesses
01.23.10↔	Rekraniotomie mit Einbringen einer Drainage	01.39.19↔	So Inzis a Gehirn, Entl von So intrazerebraler Flüssigk
01.23.20↔	Rekrant m Entf von allopl Mat o Medträg aus d Schädelkn	01.39.20↔	So Inzis a Hirn, Stereotaktische Entl e intrakr Hämat
01.23.21↔	Rekrant m Entf von allopl Mat o Medträg aus d Epidraum	01.39.21↔	So Inzis a Hirn, Stereot Entl e intrakr Abszesses
01.23.29↔	Rekraniotomie mit Entfernen von sonstigen Material	01.39.29↔	S Inzs a Hrn, Streot Entl S intrkrnielr Flüssgk
01.23.99↔	Rekraniotomie, sonstige	01.39.30↔	Sonstige Inzision a Gehirn, Entf e intrazerebralen Fk
01.24.00↔	Sonstige Kraniotomie, n.n.bez.	01.39.40↔	Anl e ext Drain a Liqusys (z.B. ventr, zisternal, subd)
01.24.10↔	Sonstige Kraniotomie mit Dekompression	01.39.41↔	Anl e Reserv a Liqusys (z.B. ventr, zisternal, subd)
01.24.11↔	Sonstige Kraniotomie zur Entleerung eines epiduralen Hämatoms	01.39.42↔	Entf e Reserv a Liqusys (z.B. ventr, zisternal, subd)
01.24.12↔	Sonstige Kraniotomie zur Entleerung eines epiduralen Empyems	01.39.50↔	Entfernung eines intrakraniellen Implantates
01.24.13↔	S Krniot, Enl v allpl Mt o Mdräg i D Schädlkn o Epdraum	01.39.99↔	Sonstige Inzision am Gehirn, sonstige
01.24.14↔	S Krniot, Entf v allpl Mtrialdr Mdräg aus Schädlkn o Epdraum	01.41↔	Operationen am Thalamus
01.24.15↔	Sonstige Kraniot, Entf e Fk aus Schädelkn o Epidraum	01.42↔	Operationen am Globus pallidum
01.24.16↔	So Kraniot, So Drain epid Flüssigk o aus sonst Gründen	01.51.00↔	Exzision von Läsion oder Gewebe an den Hirnhäuten, n.n.bez.
01.24.20↔	Kraniotomie der Kalotte als Zugang, n.n.bez.		

01.51.10↔	Exz v Tmrgw an D Hrn m Präprtion v infiltriertm Nchbrgw	02.42.00↔	Ersetzen eines Ventrikelshunts, n.n.bez.
01.51.99↔	Exzision von Läsion oder Gewebe an den Hirnhäuten, sonstige	02.42.10↔	Ersetzen eines Ventrikelshunts, zentraler Teil
01.52.00↔	Hemisphärektomie, n.n.bez.	02.42.20↔	Ersetzen eines Ventrikelshunts, peripherer Teil
01.52.10↔	Hemisphärektomie, hirneigenes intrazerebrales Tumorgewebe	02.42.99↔	Ersetzen eines Ventrikelshunts, sonstige
01.52.11↔	Hemisphärektomie, nicht hirneigenes intrazerebrales Tumorgewebe	02.43↔	Entfernen eines Ventrikelshunts
01.52.99↔	Hemisphärektomie, sonstige	02.91↔	Lösung von kortikalen Adhäsionen
01.53.00↔	Lobektomie am Gehirn, n.n.bez.	02.92↔	Plastische Rekonstruktion am Gehirn
01.53.10↔	Lobektomie am Gehirn, hirneigenes intrazerebrales Tumorgewebe	02.93.00↔	Implnt o Erztz d Elktrd(n) e intrkr Neurstm, n.n.bez.
01.53.11↔	Lobekt a Hirn, Ni hirneigenes intrazerebrales Tumorgew	02.93.10↔	Implant o Ersetz v temp Mikroel z monolok Abl u Stimul
01.53.99↔	Lobektomie am Gehirn, sonstige	02.93.11↔	Implant o Ersetz v temp Mikroel z multilok Abl u Stimul
01.59.00↔	Sonstige Exz o Destr von Läs o Gew a Hirn, n.n.bez.	02.93.20↔	Implnt o Erztz v prmn Mkroel z mnlk Abl u Stml
01.59.10↔	Sonstige Exz von hirneig intrazer Tumorgew a Hirn	02.93.21↔	Implnt o Erztz v prmn Mkroel z mltk Abl u Stml
01.59.11↔	Sonstige Exz von Ni hirneig intrazer Tumorgew a Hirn	02.93.99↔	Implant o Ersetz d Elektrod(n) e intrkr Neurostim, So
01.59.12↔	So Exz von Läs o Gew a Hirn, Debr e Kontusion a Hirn	02.96↔	Einsetzen einer sphenoidalen Elektrode
01.59.19↔	Sonstige Exzision von Läsion oder Gewebe am Gehirn, sonstige	02.99.00↔	Sonstige Operation an Schädel, Gehirn und Hirnhäuten, n.n.bez.
01.59.20↔	Sonstige Destr von hirneig intrazer Tumorgew a Hirn	02.99.10↔	Stereotaktische Eingriffe am Liquorsystem
01.59.21↔	Sonstige Destr von Ni hirneig intrazer Tumorgew a Hirn	02.99.11↔	Streot Implnt u Explntion v rdioaktvm Mt als slbst Engr
01.59.29↔	Sonstige Destruktion von Läsion oder Gewebe am Gehirn, sonstige	02.99.12↔	Stereot Implant von Gew an Schäd, Hirn und Hirnh
01.59.99↔	Sonstige Exz o Destr von Läs o Gew a Hirn, sonstige	02.99.13↔	Stereotaktische Instill von Med als selbständiger Ingr
01.6x.00↔	Exzision und Destruktion einer Läsion am Schädel, n.n.bez.	02.99.14↔	Streot Implnt, Rv o Wchs v intrzr Kth z intrv Infz
01.6x.10↔	Exzision und Destruktion von Tumorgewebe an der Schädelbasis	02.99.20↔	Umwld e Lquorshts (Hrnwssrbleitung) i e Mhrfchbleitung
01.6x.11↔	Exzision und Destruktion von Tumorgewebe an der Kalotte	02.99.29↔	Sonstige Revision und Entfernung von Liquorableitungen
01.6x.20↔	Exz und Destr vom sonst erkrankten Gew an d Schädelb	02.99.30↔	Implantation oder Wechsel einer intrakraniellen Messsonde
01.6x.21↔	Exz und Destr von sonstigem erkrankten Gew an d Kalotte	02.99.31↔	Revision (ohne Wechsel) einer intrakraniellen Messsonde
01.6x.22↔	Exz u Destr v sonst erkrankten Gew an d Kalotte m Hirnh	02.99.40↔	Implantation oder Wechsel einer Neuroprothese
01.6x.99↔	Exzision und Destruktion einer Läsion am Schädel, sonstige	02.99.41↔	Revision (ohne Wechsel) einer Neuroprothese
02.01↔	Eröffnen einer Schädelnaht	02.99.50↔	Implant u Entf e KathBallonSyst zur intrazer Brachythy
02.02↔	Elevation von Frakturfragmenten vom Schädel	02.99.60↔	Streot Rv (h Erztz) d Elktrd(n) e intrkr Neurstm
02.03↔	Bildung eines Schädelknochenlappens	02.99.61↔	Sonstige Rev (oh Ersetz) d Elektrod e intrkr Neurostim
02.04.00↔	Knochen transplantation an den Schädel, n.n.bez.	02.99.90↔	Sonstige stereotaktische Op an Schädel, Hirn und Hirnh
02.04.10↔	Knochen transplantation an den Schädel, Schädeldach	02.99.99↔	Sonstige Operation an Schädel, Gehirn und Hirnhäuten, sonstige
02.04.99↔	Knochen transplantation an den Schädel, sonstige	03.01.00↔	Entfernen eines Fremdkörpers vom Spinalkanal, n.n.bez.
02.05.00↔	Einsetzen einer Schädelknochenplatte, n.n.bez.	03.01.10↔	Entfernen eines Fremdkörpers vom Spinalkanal, epidural
02.05.10↔	Entz Schädelknp(CADImplnt) an Hrnshch oh Bteil Gsschäd,Enf Df	03.01.99↔	Entfernen eines Fremdkörpers vom Spinalkanal, sonstige
02.05.11↔	Entz Schknpl(CADImp)a Hrnshch oh Bteil d Gsschäd,gr/kmpl Df	03.02↔	Relaminektomie
02.05.20↔	Eins Schknpl (CADImp) Hnshch Bteil v Orb, Tprlr fr Sn (bz 2Reg)	03.09.00↔	Sonstige Exploration und Dekompression am Spinalkanal, n.n.bez.
02.05.30↔	Entz Schädelknp(CAD) an Hrnshch/Bteil mit RgGsschäd, ab 3 Rg	03.09.10↔	Zugang zur Halswirbelsäule, n.n.bez.
02.05.99↔	Einsetzen einer Schädelknochenplatte, sonstige	03.09.11↔	Zugang zur Halswirbelsäule, ventral, 1 Segment
02.06.00↔	Sonstige Osteoplastik am Schädel, n.n.bez.	03.09.12↔	Zugang zur Halswirbelsäule, ventral, 2 Segmente
02.06.10↔	Frontoorbitale Kranioplastik zur Verlagerung	03.09.13↔	Zugang zur Halswirbelsäule, ventral, 3 und mehr Segmente
02.06.20↔	Rk d Hrnshch oh Bteil d Gsschäd, m einf Implnt (Knmnt)	03.09.14↔	Zugang zur Hws (d Laminot o Hemilekt), dors, 1 Segment
02.06.30↔	Reko v Hirn u Gesschäd, m einf Implant (Knzement) o Tx	03.09.15↔	Zugang zur Hws (d Laminot o Hemilekt), dors, 2 Segmente
02.06.99↔	Sonstige Osteoplastik am Schädel (Kranioplastik), sonstige	03.09.16↔	Zugang z Hws (d Laminot o Hemilekt), dors, 3 u mehr Seg
02.07↔	Entfernen einer Schädelknochenplatte	03.09.17↔	Zugang zum kraniozervikalem Uebergang
02.11↔	Einfache Naht an der Dura mater des Gehirns	03.09.19↔	Zugang zur Halswirbelsäule, sonstige
02.12.00↔	Sonstige Rekonstruktion an den Hirnhäuten, n.n.bez.	03.09.20↔	Zugang zur Brustwirbelsäule, n.n.bez.
02.12.10↔	Sonstige Rekonstruktion an den Hirnhäuten ohne Kranioplastik	03.09.21↔	Zugang zur Brustwirbelsäule, ventral, 1 Segment
02.12.20↔	Sonstige Rekonstruktion an den Hirnhäuten mit Kranioplastik	03.09.22↔	Zugang zur Brustwirbelsäule, ventral, 2 Segmente
02.12.21↔	Sonstige Duraplastik mit Kranioplastik an der Konvexität	03.09.23↔	Zugang zur Brustwirbelsäule, ventral, 3 und mehr Segmente
02.12.22↔	So Durapl m Kranioplastik a kraniozervikalem Uebergang	03.09.24↔	Zugang zur Bws (d Laminot o Hemilekt), dors, 1 Segment
02.12.99↔	Sonstige Rekonstruktion an den Hirnhäuten, sonstige	03.09.25↔	Zugang zur Bws (d Laminot o Hemilekt), dors, 2 Segmente
02.13↔	Ligatur eines Gefässes der Hirnhäute	03.09.26↔	Zugang z Bws (d Laminot o Hemilekt), dors, 3 u mehr Seg
02.14↔	Exzision am Plexus chorioideus	03.09.29↔	Zugang zur Brustwirbelsäule, sonstige
02.2↔	Ventrikulostomie	03.09.30↔	Zugang zur Lendenwirbelsäule, n.n.bez.
02.31↔	Ventrikelshunt zu Strukturen in Kopf und Hals	03.09.31↔	Zugang zur Lendenwirbelsäule, ventral, 1 Segment
02.32↔	Ventrikelshunt zum Kreislaufsystem	03.09.32↔	Zugang zur Lendenwirbelsäule, ventral, 2 Segmente
02.33↔	Ventrikelshunt zur Thoraxhöhle	03.09.33↔	Zugang zur Lendenwirbelsäule, ventral, 3 und mehr Segmente
02.34↔	Ventrikelshunt zu Bauchhöhle und Bauchorganen	03.09.34↔	Zug z Lendwirbs (d Laminot o Flavektomie), dors, 1 Segm
02.35↔	Ventrikelshunt zum Harnwegssystem	03.09.35↔	Zug z Lendwirbs (d Laminot o Flavektomie), dors, 2 Seg
02.39↔	Sonstige Operationen zum Einrichten einer Ventrikel drainage	03.09.36↔	Zug z Lndwrbs (d Lmnt o Flvktmie), drs, 3 u mhr Sg
02.41.00↔	Spülung und Exploration eines Ventrikelshunts, n.n.bez.	03.09.37↔	Zug z Lendwirbs, Zug zu Os sacrum u zu Os coccygis
02.41.10↔	Spülung und Exploration eines Ventrikelshunts, zentraler Teil	03.09.39↔	Zugang zur Lendenwirbelsäule, sonstige
02.41.20↔	Spülung und Exploration eines Ventrikelshunts, peripherer Teil	03.09.40↔	Inzis d Spinalkanals, Rm und Rmhät, n.n.bez.
02.41.99↔	Spülung und Exploration eines Ventrikelshunts, sonstige	03.09.41↔	Inzision des Spinalkanals zur Drainage epiduraler Flüssigkeit
		03.09.43↔	Inzis von Rm und Rückenmh zur Drain von subd Flüssigk
		03.09.44↔	Inzis von Rm und Rückenmh zur Drain e intramed Hämat
		03.09.45↔	Inzs v Rm u Rückenmh z Drain e intmdlrr Abszsss
		03.09.49↔	Inzis d Spinalkanals, Rm und Rmhät, sonstige



03.09.90↔	Sonstige Exploration des Spinalkanals	03.99.20↔	Op a spin Liqsys, Anl e subkut Reserv a spin Liqsys
03.09.91↔	Sonstige Dekompression des Spinalkanals	03.99.21↔	Op spn Lqsys, Rvsbkt Rsr, Kth/e Mdkmntnmpinrth/epd Inf
03.09.99↔	Sonstige Exploration und Dekompression am Spinalkanal, sonstige	03.99.22↔	Op a spin Liqsys, Entf e subkut Reserv a spin Liqsys
03.1↔	Durchtrennung einer intraspinalen Nervenwurzel	03.99.29↔	Sonstige Operationen am spinalen Liquorsystem
03.21↔	Perkutane Chordotomie	03.99.30↔	Rv (h Erstz) d Elktrd(n) e epid Neurstm, Stbl, Enzlsys
03.29↔	Sonstige Chordotomie	03.99.31↔	Rv (h Erstz) d Elktrd(n) e epid Neurstm, Stbl, Mhrlsys
03.32.00↔	Biopsie an Rückenmark oder Rückenmarkshäuten, n.n.bez.	03.99.32↔	Rv (h Erstz) d Elktrd(n) e epid Neurstm, Plttnl, Enzlsys
03.32.10↔	Geschl [Perkut] [Nad] Biops an Rm o Rückenmarkshäuten	03.99.33↔	Rv (h Erstz) d Elktrd(n) e epid Neurstm, Plttnl, Mhrlsys
03.32.20↔	Offene Biopsie an Rückenmark oder Rückenmarkshäuten	03.99.40↔	Rev (oh Ersetz) e Kath zur intrath und epidularen Infus
03.32.99↔	Biopsie an Rückenmark oder Rückenmarkshäuten, sonstige	03.99.41↔	Entf e Katheters zur intrathekalen und epid Infusion
03.39↔	So diagn Massnahm an RM und Strukt des Spinalkan	03.99.99↔	So Op an Rm und Strukturen d Spinalkanals, So
03.4x.00↔	Exz o Destr e Lös an Rm o Rückenmarkshäuten, n.n.bez.	04.01.00↔	Exzision eines Akustikusneurinoms, n.n.bez.
03.4x.10↔	Exz o Destr von Tumorgew an Rückenmark (intramedullär)	04.01.10↔	Exzision eines Akustikusneurinoms durch Kraniotomie
03.4x.11↔	Exz o Destr von Tumorgew an Rmhaut und Knoch	04.01.11↔	Exzision eines Akustikusneurinoms, Translabrynthärer Zugang
03.4x.12↔	Exz o Destr v Tumorgew an intraspinalen Nervwurz u Ggl	04.01.99↔	Exzision eines Akustikusneurinoms, sonstige
03.4x.19↔	Exz o Destr von Tumorgew an Rm o Rmhaut, sonstige	04.02↔	Durchtrennung des N. trigeminus
03.4x.20↔	Exz o Destr e sonstigen Lös an Rm (intramedullär)	04.05.00↔	Exzision (und Destruktion) des Ganglion Gasseri, n.n.bez.
03.4x.21↔	Exz oder Destr e sonstigen Läsion an Rückenmarkshäuten	04.05.10↔	Exzision des Ganglion Gasseri
03.4x.22↔	Exz o Destr e sonst Lös an intraspinalen Nervwurz u Ggl	04.05.20↔	Destruktion des Ganglion Gasseri
03.4x.29↔	Exz o Destr e sonstigen Lös an Rm o Rmhaut, sonstige	04.05.99↔	Exzision (und Destruktion) des Ganglion Gasseri, sonstige
03.4x.99↔	Exz o Destr e Lös an Rm o Rückenmarkshäuten, sonstige	04.06.00↔	Sonstige Exz von kran oder peripheren Ggl, n.n.bez.
03.51↔	Plastische Rekonstruktion an einer spinalen Meningozele	04.06.10↔	Exzision von intrakraniellen Ganglien
03.52↔	Plastische Rekonstruktion an einer spinalen Myelomeningozele	04.06.20↔	Exzision von sonstigen peripheren Ganglien
03.53.00↔	Reposition einer Wirbelfraktur, n.n.bez.	04.06.99↔	Sonstige Exz von kran oder peripheren Ggl, sonstige
03.53.10↔	Geschlossene Reposition einer Wirbelfraktur ohne Osteosynthese	04.07.00↔	Sonstige Exz o Avuls von kran o peripheren Nn, n.n.bez.
03.53.11↔	Geschl Reposition e Wirbelfraktur mit externer Fix	04.07.10↔	Exzision eines Nerven zur Transplantation
03.53.20↔	Offene Reposition einer Wirbelfraktur	04.07.11↔	Entfernung eines Nerventransplantates
03.53.99↔	Reposition einer Wirbelfraktur, sonstige	04.07.20↔	Sonstige Exzision oder Avulsion von intrakraniellen Nerven
03.59.00↔	So Plast Reko und Op an Strukt d Spinalkan, n.n.bez.	04.07.30↔	Sonstige Exzision oder Avulsion von extrakraniellen Hirnnerven
03.59.10↔	S Plst Rk u Op an Strkt d Spnlkn, Vrschl e Diastmtmylie	04.07.40↔	Sonstige Exzision oder Avulsion des Plexus brachialis
03.59.11↔	S Plst Rk u Op an Strkt d Spnlkn, Drchr e Flm trmnl	04.07.41↔	Sonstige Exzision oder Avulsion von Nerven der Schulter
03.59.12↔	S Plst Rk u Op an Strkt d Spnlkn, Vrschl e spn Fstl	04.07.42↔	Sonstige Exz oder Avuls von Nerven d Armes und d Hand
03.59.13↔	S Plst Rk u Op an Strkt d Spnlkn, Spnl Drpl	04.07.43↔	So Exz o Avuls von Nn d Rumpfes und d unteren Extrem
03.59.99↔	So Plast Reko und Op an Strukturen d Spinalkanals, So	04.07.99↔	Sonstige Exz o Avuls von kran o peripheren Nn, sonstige
03.6↔	Lösung von Adhäsionen an Rückenmark und Nervenwurzeln	04.08.00↔	Optikusscheidenfensterung, n.n.bez.
03.71↔	Subarachnoido-peritonealer Shunt am Spinalkanal	04.08.10↔	Sonstige Operationen am N. opticus
03.72↔	Subarachnoido-ureteraler Shunt am Spinalkanal	04.08.99↔	Optikusscheidenfensterung, sonstige
03.79↔	Sonstiger Shunt am Spinalkanal	04.2x.00↔	Destr von kran und peripheren Nerven und Ggl, n.n.bez.
03.93.00↔	Implnt o Erstz d Elktrd(n) e spn Neurstm, n.n.bz.	04.2x.10↔	Destruktion von intrakraniellen Hirnnerven und Ganglien
03.93.10↔	Implnt o Erstz d Elktrd(n) e tmp epid Neurstm, Enzlsys, Tstsm	04.2x.20↔	Destruktion von extrakraniellen Hirnnerven
03.93.11↔	Implnt o Erstz d Elktrd(n) e tmp epid Neurstm, Mhrlsys, Tstsm	04.2x.30↔	Destruktion des Plexus brachialis
03.93.20↔	Implnt/ErstzElktrdprmn epid Neurstm, Enzlsys, Dauerst, Prk	04.2x.31↔	Destruktion von Nerven der Schulter
03.93.21↔	Implnt o Erstz d Elktrd(n) prmn epid Neurstm, Mhrlsys, Dauerst, Prk	04.2x.32↔	Destruktion von Nerven des Armes und der Hand
03.93.22↔	Implnt/ErstzElktrd(n)prmn epid Neurstm/Enzlsys/Dauerst, offn chr	04.2x.33↔	Destruktion von Nerven des Rumpfes und Plexus lumbosacralis
03.93.23↔	Implnt/ErstzElktrd(n)prmn epid Neurstm/Mhrlsys/Dauerst, offn chr	04.2x.34↔	Destruktion von Nerven des Beines und des Fußes
03.93.30↔	Implant o Ersetz e subd Elektrod zur Vorderwstim	04.2x.39↔	Destruktion von sonstigen peripheren Nerven oder Ganglien
03.93.99↔	Implant o Ersetz d Elektrod(n) e spinalen Neurostim, So	04.2x.99↔	Destr von kran und peripheren Nerven und Ggl, sonstige
03.94.00↔	Entf d Elektrod(n) e spinalen Neurostim, n.n.bez.	04.3x.00↔	Naht an kranialen oder peripheren Nerven, n.n.bez.
03.94.10↔	Entf d Elktrd(n) e epid Neurstm, Stbl, Enzlsys	04.3x.10↔	Epineurale Naht von extrakraniellen Hirnnerven, primär
03.94.11↔	Entf d Elektrod(n) e epid Neurostim, Stabel, Mehrelsys	04.3x.11↔	Epineurale Naht des Plexus brachialis, primär
03.94.20↔	Entf d Elktrd(n) e epid Neurstm, Plttnl, Enzlsys	04.3x.12↔	Epineurale Naht von Nerven der Schulter, primär
03.94.21↔	Entf d Elktrd(n) e epid Neurstm, Plttnl, Mhrlsys	04.3x.13↔	Epineurale Naht von Nerven am Arm, primär
03.94.30↔	Entf d Elektrod(n) e subd Neurostim zur Vorderwstim	04.3x.14↔	Epineurale Naht von Nerven der Hand, primär
03.94.99↔	Entf d Elektrod(n) e spinalen Neurostim, sonstige	04.3x.15↔	Epineurale Naht von Nerven des Rumpfes, primär
03.96.00↔	Perkutane Denervierung einer Facette, n.n.bez.	04.3x.16↔	Epn Nht v Nn d Beins (nkl. Plxs lmbsc, Leist, Bcknb), pr
03.96.10↔	Perkutane Denervierung einer Facette, durch Inzision	04.3x.17↔	Epineurale Naht von Nerven des Fußes, primär
03.96.11↔	Perkutane Denervierung einer Facette, durch Thermokoagulation	04.3x.19↔	Epin Nht von sonstigen kran oder peripheren Nn, primär
03.96.12↔	Perkutane Denervierung einer Facette, durch Kryodenervation	04.3x.20↔	Epineurale Naht von extrakraniellen Hirnnerven, sekundär
03.96.99↔	Perkutane Denervierung einer Facette, sonstige	04.3x.21↔	Epineurale Naht des Plexus brachialis, sekundär
03.97↔	Revision eines Shunts an den Rückenmarkshäuten	04.3x.22↔	Epineurale Naht von Nerven der Schulter, sekundär
03.98↔	Entfernen eines Shunts von den Rückenmarkshäuten	04.3x.23↔	Epineurale Naht von Nerven am Arm, sekundär
03.99.00↔	So Op an Rm und Strukturen d Spinalkanals, n.n.bez.	04.3x.24↔	Epineurale Naht von Nerven an der Hand, sekundär
03.99.10↔	Op an intraspinalen Blutgef (z.B. Ligat, Destr, Res)	04.3x.25↔	Epineurale Naht von Nerven des Rumpfes, sekundär
03.99.19↔	Sonstige Operationen an intraspinalen Blutgefässen	04.3x.26↔	Epn Nht v Nn d Beins (nkl. Plxs lmbsc, Leist, Bcknb), sk
		04.3x.27↔	Epineurale Naht von Nerven des Fußes, sekundär
		04.3x.29↔	Epin Nht von sonstigen kran und peripheren Nn, sekundär
		04.3x.30↔	Interfaszikuläre Naht von extrakraniellen Hirnnerven, primär
		04.3x.31↔	Interfaszikuläre Naht des Plexus brachialis, primär
		04.3x.32↔	Interfaszikuläre Naht von Nerven der Schulter, primär
		04.3x.33↔	Interfaszikuläre Naht von Nerven am Arm, primär

04.3x.34↔	Interfaszikuläre Naht von Nerven an der Hand, primär	04.74.99↔	Sonstige Anast e kran oder peripheren Nervs, sonstige
04.3x.35↔	Interfaszikuläre Naht von Nerven des Rumpfes, primär	04.75↔	Rev e früh plast Reko an e kran oder periph Nerv
04.3x.36↔	Intrfsz Nht v Nn d Beins (inkl. Plxs lmbsc, Leist, Bcknb), pr	04.76↔	Plast Reko alte traumat Verletz an kran u periphNn
04.3x.37↔	Interfaszikuläre Naht von Nerven des Fußes, primär	04.79.00↔	Sonstige Neuroplastik, n.n.bez.
04.3x.39↔	Interfsz Nht von sonstigen kran und periph Nn, primär	04.79.10↔	Transplantation und Transp e extrk Hirnner m epin Nht
04.3x.40↔	Interfaszikuläre Naht von extrakraniellen Hirnnerven, sekundär	04.79.11↔	Transplantation und Transp d Plexus brachia m epin Nht
04.3x.41↔	Interfaszikuläre Naht des Plexus brachialis, sekundär	04.79.12↔	Transplantation und Transp von Nn d Schult m epin Nht
04.3x.42↔	Interfaszikuläre Naht von Nerven der Schulter, sekundär	04.79.13↔	Tx und Transp e Nn d Armes und d Hand m epin Nht
04.3x.43↔	Interfaszikuläre Naht von Nerven am Arm, sekundär	04.79.14↔	Tx u Transp von Nn d Rumpfes u d unt Extre m epin Nht
04.3x.44↔	Interfaszikuläre Naht von Nerven an der Hand, sekundär	04.79.19↔	Transplantation und Transp e sonst Nervens m epin Nht
04.3x.45↔	Interfaszikuläre Naht von Nerven des Rumpfes, sekundär	04.79.20↔	Transplantation und Transposition e Nn m interfsz Nht
04.3x.46↔	Intrfsz Nht v Nn d Beins (inkl. Plxs lmbsc, Leist, Bcknb), sk	04.79.21↔	Tx und Transp e extrk Hirnner m interfsz Nht
04.3x.47↔	Interfaszikuläre Naht von Nerven des Fußes, sekundär	04.79.22↔	Tx und Transp d Plexus brachia m interfsz Nht
04.3x.49↔	Interfsz Nht von sonstigen kran und periph Nn, sekundär	04.79.23↔	Tx und Transp von Nn d Schult m interfsz Nht
04.3x.99↔	Naht an kranialen oder peripheren Nerven, sonstige	04.79.24↔	Tx und Transp e Nn d Armes und d Hand m interfsz Nht
04.41↔	Dekompression an der Wurzel des N. trigeminus	04.79.25↔	Tx u Trnsp v Nn d Rmpfs u d unt Extrm m intrfsz Nht
04.42.00↔	Sonstige Dekompression an kranialen Nerven, n.n.bez.	04.79.29↔	Transplantation und Transp e sonst Nn m interfsz Nht
04.42.10↔	Sonstige Dekompression an kranialen Nerven, intrakraniell	04.79.99↔	Sonstige Neuroplastik, sonstige
04.42.20↔	Sonstige Dekompression an kranialen Nerven, extrakraniell	04.92.00↔	Implnt o Erstz d Elktrod(n) e prph Neurstm, n.n.bz.
04.42.99↔	Sonstige Dekompression an kranialen Nerven, sonstige	04.92.10↔	Implnt o Erstz d Elktrod(n) e tmp prph Neurstm, Enzlsys, Tstsm
04.43.00↔	Entlastung am Karpaltunnel, n.n.bez.	04.92.11↔	Implnt o Erstz d Elktrod(n) e tmp prph Neurstm, Mhrlsys, Tstsm
04.43.10↔	Entlastung am Karpaltunnel, endoskopisch	04.92.20↔	Implnt o Erstz d Elktrod(n) prmn prph Neurstm,Stbl,Enzlsys,Prk
04.43.99↔	Entlastung am Karpaltunnel, sonstige	04.92.21↔	Implnt o Erstz Elktrod(n) prmn prph Neurstm,Stbl,Mhrlsys,Prk
04.44↔	Entlastung am Tarsaltunnel	04.92.30↔	Implnt/Erstz Elktrod prmn prph Neurstm/Plttnl/Enzlsys, offnchr
04.49.00↔	So Dekompr o Lös v Adhäs an periph N o Gangl, n.n.bez.	04.92.31↔	Implnt/ErstzElktrod(n)prmn prph Neurstm/Plttnl/Mhrlsys, offn chr
04.49.10↔	Sonstige Dekompr oder Lösung von Adhäs a Plexus brachia	04.92.40↔	Implantation oder Ersetzen einer Vagusnervstimulationselektrode
04.49.11↔	Sonstige Dekompr oder Lös von Adhäs an Nn d Schulter	04.92.99↔	Implant o Ersetz d Elektrod(n) e periph Neurostim, So
04.49.12↔	Sonstige Dekompr oder Lös von Adhäs an Nerven d Armes	04.93.00↔	Entf d Elektrod(n) e peripheren Neurostim, n.n.bez.
04.49.13↔	Sonstige Dekompr oder Lösung von Adhäs an Nerven d Hand	04.93.10↔	Entf d Elktrod(n) e prph Neurstm, Stbl, Enzlsys
04.49.14↔	S Dkmp r o Lös v Adhäs a Plxs lmbsc, Leist u Bcknb	04.93.11↔	Entf d Elktrod(n) e prph Neurstm, Stbl, Mhrlsys
04.49.15↔	Sonstige Dekompr oder Lös von Adhäs an Nerven d Beines	04.93.20↔	Entf d Elktrod(n) e prph Neurstm, Plttnl, Enzlsys
04.49.16↔	Sonstige Dekompr oder Lös von Adhäs an Nerven d Fußes	04.93.21↔	Entf d Elktrod(n) e prph Neurstm, Plttnl, Mhrlsys
04.49.99↔	S Dkmp r o Lös v Adhäs an snst prph Nn o Gnglionj, sonst	04.93.40↔	Entfernen einer Vagusnervelektrode
04.5x.00↔	Transplantation von kranialem oder peripherem Nerv, n.n.bez.	04.93.99↔	Entf d Elektrod(n) e peripheren Neurostim, sonstige
04.5x.10↔	Transplantation von extrakraniellen Hirnnerven	05.21↔	Exzision des Ganglion sphenopalatinum
04.5x.11↔	Transplantation von Plexus brachialis und Nerven der Schulter	05.22↔	Zervikale Sympathektomie
04.5x.12↔	Transplantation von Nerven des Armes und der Hand	05.23↔	Lumbale Sympathektomie
04.5x.13↔	Transplantation von Nn d Rumpfes und d unteren Extre m	05.24↔	Präsakrale Sympathektomie
04.5x.19↔	Transplantation von sonstigem kranialem oder peripherem Nerv	05.25↔	Periarterielle Sympathektomie
04.5x.99↔	Transplantation von kranialem oder peripherem Nerv, sonstige	05.29↔	Sonstige Sympathektomie und Exzision eines Ganglions
04.6x.00↔	Transposition von kranialen und peripheren Nerven, n.n.bez.	05.81↔	Plastische Rekonstruktion an sympathischem Nerv oder Ganglion
04.6x.10↔	Transposition e extrk Hirnnerven mit epin primärer Naht	05.89↔	Sonstige Operation an sympathischem Nerv oder Ganglion
04.6x.11↔	Transposition e extrk Hirnner mit epin sekundärer Naht	05.9↔	Sonstige Operationen am Nervensystem
04.6x.12↔	Transp e extrk Hirnner m interfsz prim und sek Nht	06.01↔	Aspiration im Gebiet der Schilddrüse
04.6x.20↔	Transposition d Plexus brachia mit epin primärer Naht	06.02↔	Wiedereröffnung einer Wunde im Gebiet der Schilddrüse
04.6x.21↔	Transposition d Plexus brachia mit epin sekundärer Naht	06.09.00↔	Inzision im Gebiet der Schilddrüse, n.n.bez.
04.6x.22↔	Transposition d Plexus brachia m interfsz primärer Nht	06.09.10↔	Inzision im Gebiet der Schilddrüse: Ohne weitere Maßnahmen
04.6x.23↔	Transposition d Plexus brachia m interfsz sek Nht	06.09.11↔	Inzision im Gebiet der Schilddrüse: Drainage
04.6x.30↔	Transposition e Nn d Schult m epin prim und sek Nht	06.09.12↔	Inzision im Gebiet der Schilddrüse: Exploration
04.6x.31↔	Transposition e Nn d Schult m interfsz prim und sek Nht	06.09.99↔	Inzision im Gebiet der Schilddrüse, sonstige
04.6x.40↔	Transposition e Nerven d Armes mit epin primärer Naht	06.12↔	Offene Biopsie an der Schilddrüse
04.6x.41↔	Transposition e Nerven d Armes mit epin sekundärer Naht	06.13.00↔	Biopsie an der Nebenschilddrüse, n.n.bez.
04.6x.42↔	Transposition e Nerven d Armes m interfsz primärer Nht	06.13.10↔	Gschl [Prkt] [Nd] Biops an d Nsd oh Steuer dch bldgb Vrf
04.6x.43↔	Transposition e Nn d Armes m interfsz sekundärer Nht	06.13.11↔	Gschl [Prkt] [Nd] Biops an d Nsd m Steuer dch bldgb Vrfrr
04.6x.50↔	Trnsp e Nn d Rmpfs u d unt Extre m epn prm u sk Nht	06.13.12↔	Offene Biopsie an der Nebenschilddrüse
04.6x.51↔	Trnsp e Nn d Rmpfs u d unt Extre m intrfsz prm u sk Nht	06.13.99↔	Biopsie an der Nebenschilddrüse, sonstige
04.6x.60↔	Transposition e Nn d Hand m interfsz prim und sek Nht	06.2x.00↔	Unilaterale Hemithyreoidektomie, n.n.bez.
04.6x.70↔	Transposition mit Neurolyse und Dekompr e extrk Hirnner	06.2x.11↔	Unilaterale Hemithyreoidektomie, ohne Parathyreoidektomie
04.6x.71↔	Trnsp m Neurlys u Dkmp r d Plxs brchia o e Nn d Schlt	06.2x.12↔	Unilaterale Hemithyreoidektomie, mit Parathyreoidektomie
04.6x.72↔	Transposition m Neurolyse und Dekompr e Nerven d Armes	06.2x.99↔	Sonstige unilaterale Hemithyreoidektomie
04.6x.73↔	Transposition mit Neurolyse und Dekompr e Nerven d Hand	06.31↔	Exzision einer Läsion an der Schilddrüse
04.6x.74↔	Trnsp m Neurlys u Dkmp r e Nn d Rmpfs u d unt Extre m	06.39.00↔	Sonstige partielle Thyreoidektomie, n.n.bez.
04.6x.75↔	Transposition von sonstigen kranialen und peripheren Nerven	06.39.10↔	Exzision eines Schilddrüsen Knotens
04.6x.99↔	Transposition von kranialen und peripheren Nerven, sonstige	06.39.11↔	Subtotale Sd Res einseitig m Exz e Knotens d Gegenseite
04.71↔	Hypoglosso-faziale Anastomose	06.39.12↔	Sbtt Rs d Sd einseitig m Hmthyreoidktmie d Ggnseit
04.72↔	Akzessorio-faziale Anastomose	06.39.13↔	Reexploration der Schilddrüse mit partieller Resektion
04.73↔	Akzessorio-hypoglossale Anastomose	06.39.14↔	Partielle Schilddrüsenresektion: Resektion des Isthmus
04.74.00↔	Sonstige Anast e kran oder peripheren Nervs, n.n.bez.	06.39.15↔	Subtotale Resektion der Schilddrüse
04.74.10↔	Fazio-faziale Nerven-Anastomose		
04.74.11↔	Interkosto-faszikuläre Nerven-Anastomose		



06.39.99↔	Sonstige partielle Thyreoidektomie, sonstige	07.15↔	Biopsie an der Hypophyse, nicht näher bezeichneter Zugang
06.4x.00↔	Vollständige (totale) Thyreoidektomie, n.n.bez.	07.16.00↔	Biopsie am Thymus, n.n.bez.
06.4x.10↔	Vollständige (totale) Thyreoidektomie ohne Parathyreoidektomie	07.16.10↔	Geschlossene [perkutane] [Nadel-] Biopsie am Thymus
06.4x.11↔	Vollständige (totale) Thyreoidektomie mit Parathyreoidektomie	07.16.11↔	Offene Biopsie am Thymus
06.4x.99↔	Vollständige (totale) Thyreoidektomie, sonstige	07.16.99↔	Biopsie am Thymus, sonstige
06.50.00↔	Substernale Thyreoidektomie, n.n.bez.	07.17.00↔	Biopsie am Corpus pineale, n.n.bez.
06.50.10↔	Substernale Thyreoidektomie durch Sternotomie	07.17.10↔	Geschlossene [perkutane] [Nadel-] Biopsie am Corpus pineale
06.50.99↔	Sonstige substernale Thyreoidektomie	07.17.11↔	Offene Biopsie am Corpus pineale
06.51.00↔	Partielle substernale Thyreoidektomie, n.n.bez.	07.17.12↔	Stereotaktische Biopsie am Corpus pineale
06.51.10↔	Partielle substernale Thyreoidektomie durch Sternotomie	07.17.99↔	Biopsie am Corpus pineale, sonstige
06.51.99↔	Partielle substernale Thyreoidektomie, sonstige	07.21↔	Exzision einer Läsion der Nebenniere
06.52.00↔	Vollständige substernale Thyreoidektomie, n.n.bez.	07.22.00↔	Einseitige Adrenalektomie, n.n.bez.
06.52.10↔	Vollständige substernale Thyreoidektomie durch Sternotomie	07.22.10↔	Einseitige Adrenalektomie, ohne Ovarrektomie
06.52.99↔	Vollständige substernale Thyreoidektomie, sonstige	07.22.11↔	Einseitige Adrenalektomie, mit Ovarrektomie
06.6x.00↔	Exzision einer Thyreoidea lingualis, n.n.bez.	07.22.12↔	Einseitige Adrenalektomie, Rest-Adrenalektomie
06.6x.10↔	Exzision einer Thyreoidea lingualis, transoral	07.22.99↔	Einseitige Adrenalektomie, sonstige
06.6x.11↔	Exz e Thyrid ling Transzerv, oh Res d med Zungenbeines	07.29↔	Sonstige partielle Adrenalektomie
06.6x.12↔	Exz e Thyrid ling Transzerv, m Res d med Zungenbeines	07.3↔	Beidseitige Adrenalektomie
06.6x.99↔	Exzision einer Thyreoidea lingualis, sonstige	07.41↔	Inzision an einer Nebenniere
06.7x.00↔	Exzision des Ductus thyroglossus, n.n.bez.	07.42↔	Durchtrennung von afferenten Nerven der Nebennieren
06.7x.10↔	Exz d Dct thyroogl: Exz e mdian Hlsz, oh Rs d md Zngnb	07.43↔	Ligatur von Gefässen der Nebennieren
06.7x.11↔	Exz d Dct thyroogl: Exz e mdian Hlsz, m Rs d md Zngnb	07.44↔	Rekonstruktion an einer Nebenniere
06.7x.12↔	Exz d Dct thyroogl: Exz e mdian Hlsf, oh Rs d md Zngnb	07.45↔	Reimplantation von Gewebe der Nebennieren
06.7x.13↔	Exz d Dct thyroogl: Exz e mdian Hlsf, m Rs d md Zngnb	07.49↔	Sonstige OP an einer NN, deren Nerven oder Gef
06.7x.14↔	Sek Eingr z Exz d Duct thyroogl: m Res d med Zungenb	07.51↔	Exploration im Gebiet des Corpus pineale
06.7x.15↔	Sek Eingr z Exz d Duct thyroogl: oh Res d med Zungenb	07.52↔	Inzision am Corpus pineale
06.7x.99↔	Exzision des Ductus thyroglossus, sonstige	07.53↔	Partielle Exzision des Corpus pineale
06.81.00↔	Vollständige Parathyreoidektomie, n.n.bez.	07.54↔	Totale Exzision des Corpus pineale
06.81.10↔	Vollständige Parathyreoidektomie, ohne Replantation	07.59↔	Sonstige Operationen am Corpus pineale
06.81.13↔	Vollständige Parathyrekt d Sternotomie, oh Replantation	07.61↔	Partielle Exzision der Hypophyse, transfrontaler Zugang
06.81.99↔	Vollständige Parathyreoidektomie, sonstige	07.62↔	Partielle Exzision an der Hypophyse, transsphenoidaler Zugang
06.89.10↔	Partielle Parathyreoidektomie, n.n.bez.	07.63↔	Part Exz an der Hypoph, nicht näher bez Zugang
06.89.11↔	Reexploration mit partieller Parathyreoidektomie	07.64↔	Totale Exzision der Hypophyse, transfrontaler Zugang
06.89.13↔	Sonstige Operationen an der Nebenschilddrüse durch Sternotomie	07.65↔	Totale Exzision der Hypophyse, transsphenoidaler Zugang
06.89.99↔	Partielle Parathyreoidektomie, sonstige	07.68↔	Totale Exzision der Hypophyse, anderer näher bezeichneter Zugang
06.91↔	Durchtrennung des Isthmus thyreoideae	07.69↔	Totale Exzision der Hypophyse, nicht näher bezeichneter Zugang
06.92↔	Ligatur von Gefässen der Schilddrüse	07.71↔	Exploration der Fossa hypophysialis
06.93↔	Naht an der Schilddrüse	07.72↔	Inzision an der Hypophyse
06.94↔	Reimplantation von Schilddrüsengewebe	07.79↔	Sonstige Operation an der Hypophyse
06.95.00↔	Reimplantation von Nebenschilddrüsengewebe, n.n.bez.	07.80↔	Thymektomie, n.n.bez.
06.95.10↔	Vollständige Parathyreoidektomie, mit Replantation, n.n.bez.	07.81↔	Sonstige partielle Exzision am Thymus
06.95.11↔	Vollständige Parathyreoidektomie, mit Replantation orthotop	07.82↔	Sonstige totale Exzision des Thymus
06.95.12↔	Vollständige Parathyreoidektomie, mit Replantation heterotop	07.83↔	Thorakoskopische partielle Exzision am Thymus
06.95.20↔	Vollständige Parathyrekt d Sternotomie, m Repl, n.n.bez.	07.84↔	Thorakoskopische totale Exzision des Thymus
06.95.21↔	Vollständige Parathyrekt d Sternotomie, m Repl orthotop	07.91↔	Exploration im Gebiet des Thymus
06.95.22↔	Vollständige Parathyrekt d Sternotomie, m Repl heterotop	07.92↔	Sonstige Inzision am Thymus
06.95.99↔	Reimplantation von Nebenschilddrüsengewebe, sonstige	07.93↔	Plastische Rekonstruktion am Thymus
06.98.00↔	Sonstige Operationen an der Schilddrüse, n.n.bez.	07.94↔	Transplantation von Thymusgewebe
06.98.10↔	Plastische Rekonstruktion der Schilddrüse	07.95↔	Thorakoskopische Inzision am Thymus
06.98.99↔	Sonstige Operationen an der Schilddrüse, sonstige	07.98↔	So u nnbez thorakoskopische Operationen Thymus
06.99.00↔	Sonstige Operationen an der Nebenschilddrüse, n.n.bez.	07.99↔	Sonstige und nicht näher bezeichnete Operationen am Thymus
06.99.10↔	Plastische Rekonstruktion der Nebenschilddrüse	08.23.00↔	Exz e gröss Läsion a Augenlid, nicht durchgeh, n.n.bez.
06.99.99↔	Sonstige Operationen an der Nebenschilddrüse, sonstige	08.23.10↔	Exz e gröss Läs a Ld, N drchgh, N hst kntr (mkrgr Chr)
07.00↔	Exploration im Gebiet der Nebenniere, n.n.bez.	08.23.11↔	Exz e gröss Läs a Ld, N drchgh, hst kntr (mkrgr Chr)
07.01↔	Einseitige Exploration im Gebiet der Nebenniere	08.23.99↔	Exz e gröss Läsion a Augenlid, nicht durchgeh, sonstige
07.02↔	Beidseitige Exploration im Gebiet der Nebenniere	08.24.00↔	Exz e gröss Läsion a Augenlid, perforierend, n.n.bez.
07.11↔	Geschlossene [perkutane] [Nadel-] Biopsie an der Nebenniere	08.24.10↔	Exz e gröss Läs a Ld, prf, N hst kntr (mkrgr Chr)
07.12↔	Offene Biopsie an der Nebenniere	08.24.11↔	Exz e gröss Läs a Lid, perf, hist kontr (mikrogr Chir)
07.13.00↔	Biopsie an der Hypophyse, transfrontaler Zugang, n.n.bez.	08.24.99↔	Exz e gröss Läsion a Augenlid, perforierend, sonstige
07.13.10↔	Gschl [Prkt] [Nd] Biops an d Hypph d trnsfrntln Zg	08.31↔	Beheb einer BlephaPtos d M. front-Verf mit Naht
07.13.11↔	Offene Biopsie an der Hypophyse durch transfrontalen Zugang	08.32↔	Beheb e BlephaPtos d M. front-Verf mit FaszSchling
07.13.12↔	Stereot Biops an d Hypoph d transfrontalen Zugang	08.33↔	BehebBlephaPtos duRes/Verlage M.lev palp/o Aponeur
07.13.99↔	Biopsie an der Hypophyse, transfrontaler Zugang, sonstige	08.34↔	Beheb einer BlephaPtos d and Verf am M. levat palp
07.14.00↔	Biopsie an der Hypophyse, transsphenoidaler Zugang, n.n.bez.	08.35↔	Behebung einer Blepharoptose durch Tarsoplastik
07.14.10↔	Gschl [Prkt] [Nd] Biops an d Hypph d trnssphn Zg	08.36↔	Behebung einer Blepharoptose durch andere Verfahren
07.14.11↔	Offene Biopsie an der Hypophyse durch transsphenoidalen Zugang	08.37↔	Reduktion einer Ptosen-Überkorrektur
07.14.12↔	Stereot Biops an d Hypoph d trnssphenoidalen Zugang	08.38↔	Korrektur einer Lidretraktion
07.14.99↔	Biopsie an der Hypophyse, transsphenoidaler Zugang, sonstige		

08.41↔	Behebung von Entropium oder Ektropium durch Thermokauterisation	10.31.10↔	Exzision von Läsion oder Gewebe der Konjunktiva mit Plastik
08.42↔	Behebung von Entropium oder Ektropium durch Nahtverfahren	10.31.99↔	Exzision von Läsion oder Gewebe der Konjunktiva, sonstige
08.43↔	Behebung von Entropium oder Ektropium durch Keilresektion	10.32↔	Destruktion einer Läsion der Konjunktiva
08.44.00↔	Behebung von Entropium oder Ektropium durch Lidplastik, n.n.bez.	10.33↔	Sonstige destruktive Massnahmen an der Konjunktiva
08.44.10↔	Bhb v Entrp o Ektrp d Ldplst, hr Vrkr d Agnlids	10.41.00↔	Plast Reko e Symblepharons m fr Transplantat, n.n.bez.
08.44.99↔	Sonstige Behebung von Entropium oder Ektropium durch Lidplastik	10.41.10↔	Plast Reko e Symblepharons m fr Transplantat, autogen
08.49.00↔	Sonstiger Eingr zur Korr e Entrop oder Ektrp, n.n.bez.	10.41.11↔	Plast Reko e Symbleph m fr Transplantat, Ni autogen
08.49.10↔	S Engr z Krr e Entrp o Ektrp, Op an D Ldrtrktrn	10.41.99↔	Sonstige Plast Reko e Symblepharons m fr Transplantat
08.49.11↔	So Eingr zur Korr e Entrop o Ektrp, Rep e Lidlamelle	10.42.00↔	Konjunktiv Fornixrekonstr mit fr Transplantat, n.n.bez.
08.49.99↔	Sonstiger Eingr zur Korr e Entrop oder Ektrp, sonstige	10.42.10↔	Konjunktiv Fornixrekonstr mit fr Transplantat, autogen
08.51↔	Kanthotomie	10.42.11↔	Konjunktiv Fornixrekonstr m fr Transplantat, Ni autogen
08.52↔	Blepharorrhaphie	10.42.99↔	Sonstige Konjunktiv Fornixrekonstr mit fr Transplantat
08.59.00↔	Sonstige Anpassung der Lidposition, n.n.bez.	10.43↔	Sonstige Rekonstruktion der konjunktivalen Fornix
08.59.10↔	Kanthoplastik, n.n.bez.	10.44.00↔	Sonstiges freies Transplantat an die Konjunktiva, n.n.bez.
08.59.11↔	Kanthopexie	10.44.10↔	Sonstiges freies Transplantat an die Konjunktiva, autogen
08.59.12↔	Korrekturoperation bei Epikanthus	10.44.11↔	Sonstiges freies Transplantat an die Konjunktiva, nicht autogen
08.59.99↔	Sonstige Anpassung der Lidposition, sonstige	10.44.99↔	Sonstiges freies Transplantat an die Konjunktiva, sonstige
08.61.00↔	Plast Reko d Lids m Hautappen o transplantat, n.n.bez.	10.49.00↔	Sonstige Konjunktivplastik, n.n.bez.
08.61.10↔	Plastische Rekonstruktion des Augenlids mit Hautappen	10.49.10↔	Sonstige Konjunktivplastik, Tenonplastik
08.61.11↔	Plastische Rekonstruktion des Augenlids mit Hauttransplantat	10.49.99↔	Sonstige Konjunktivplastik, sonstige
08.61.99↔	Sonstige Plast Reko d Lids m Hautlap o transplantat	10.5x.00↔	Lösung von Adhäsionen an Konjunktiva und Augenlid, n.n.bez.
08.62↔	Plast Reko des Lids mit Schleimhautlapp oder -Tx	10.5x.10↔	Lös von Adhäs an Konjunkt und Lid mit Bindehautplastik
08.63↔	Plastische Reko des Augenlids mit Haarfol-Tx	10.5x.99↔	Sonstige Lösung von Adhäsionen an Konjunktiva und Augenlid
08.64↔	Plastische Reko des Augenlids mit tarsokonj Lappen	10.6x.00↔	Versorgung einer Konjunktivaverletzung, n.n.bez.
08.69.00↔	So Plast Reko d Lids m Lp o Transplantaten, n.n.bez.	10.6x.10↔	Versorgung einer Konjunktivaverletzung, durch Naht
08.69.10↔	Plastische Rekonstruktion des Augenlids mit Knorpel	10.6x.99↔	Sonstige Versorgung einer Konjunktivaverletzung
08.69.11↔	Plastische Rekonstruktion d Lids mit allopl Material	11.0↔	Entf eines intrakorn FK aus der Kornea mitt Magnet
08.69.12↔	Plast Reko d Lids m Verschiebe und Rotationspl d Lides	11.1↔	Inzision der Kornea
08.69.13↔	Plastische Rekonstruktion des Augenlids mit Oberlidverlängerung	11.31↔	Transposition eines Pterygiums
08.69.19↔	Plast Reko d Lids m sonstigem Lp o Transplantaten	11.32↔	Exzision eines Pterygiums mit Korneatransplantat
08.69.99↔	So Plast Reko d Lids m Lp o Transplantaten, So	11.39.00↔	Sonstige Exzision eines Pterygiums, n.n.bez.
08.70↔	Plastische Rekonstruktion des Augenlids, n.n.bez.	11.39.10↔	Exz e Pterygiums m (phototherapeutischer) Keratektomie
08.71↔	Den Lidrand umfass plast Reko des Lids, part Tiefe	11.39.11↔	Exzision eines Pterygiums mit sonstiger Bindehautplastik
08.72↔	Sonstige plast Reko des Augenlids, partielle Tiefe	11.39.99↔	Sonstige Exzision eines Pterygiums, sonstige
08.73.00↔	D Ldrnd umfss Plst Rk d Lds, vl Tief, n.n.bz.	11.41↔	Mechanisches Entfernen von Korneaepithel
08.73.10↔	Verschiebeplastik der Lidkante	11.42↔	Thermokauterisation einer Kornealäsion
08.73.99↔	D Lidrand umfassende Plast Reko d Lids, volle Tiefe, So	11.43↔	Kryotherapie einer Kornealäsion
08.74.00↔	Sonstige Plast Reko d Lids, volle Tiefe, n.n.bez.	11.49.00↔	Sonstiges Entfernen oder Destr e Kornealäsion, n.n.bez.
08.74.10↔	Oberlidverlängerung	11.49.10↔	Destruktion einer Kornealäsion, durch laserkoagulation
08.74.99↔	Sonstige Plast Reko d Lids, volle Tiefe, sonstige	11.49.19↔	Sonstige Destruktion einer Kornealäsion
08.82↔	Versorg e Risswund dLids,dLidrand umfass,partTiefe	11.49.20↔	Keratektomie einer Kornealäsion durch phototherapie
08.83↔	So Versorg einer Risswund des Lids, part Tiefe	11.49.29↔	Sonstige Keratektomie einer Kornealäsion
08.84↔	Versorg e Risswund dLids,dLidrand umfass,volleTief	11.49.99↔	Sonstiges Entfernen oder Destruktion einer Kornealäsion,sonstige
08.85↔	Sonstige Versorgung einer Risswunde des Augenlids, volle Tiefe	11.51↔	Naht einer Korneaverletzung
08.86↔	Rhytidektomie am Unterlid	11.52↔	Korrektur einer postoperativen Wunddehiszenz an der Kornea
08.87↔	Rhytidektomie am Oberlid	11.53↔	Versorg e KonrVerl oder -wunde mit KonjunktLapp
08.89.00↔	Sonstige plastische Rekonstruktion des Augenlids, n.n.bez.	11.59.00↔	Sonstige Rekonstruktion der Kornea, n.n.bez.
08.89.10↔	Plast Reko d Lids, medialer o lateraler Lidwinkel	11.59.10↔	Rekonstruktion durch Deckung der Kornea, n.n.bez.
08.89.11↔	Plastische Rekonstruktion d Augenlids d Hebung d Augbr	11.59.11↔	Rekonstruktion durch Deckung der Kornea durch eine Amnionmembran
08.89.12↔	Plast Reko d Lids d Entf e Fettgewebeprolapses d Orb	11.59.12↔	Rekonstruktion durch sonstige Deckung der Kornea
08.89.13↔	Plast Reko d Lids d Oberflächenbehandlung m Laser	11.59.99↔	Sonstige Rekonstruktion der Kornea, sonstige
08.89.14↔	Plast Reko d Lids d sonstige Oberlidverlängerung	11.60↔	Korneatransplantation, n.n.bez.
08.89.15↔	Plastische Rekonstruktion d Lids d Unterlidverlängerung	11.61↔	Lamelläre Keratoplastik mit Autotransplantat
08.89.99↔	Sonstige plastische Rekonstruktion des Augenlids, sonstige	11.62↔	Sonstige lamelläre Keratoplastik
09.71↔	Korrektur eines evertierten Tränenpünktchens	11.63↔	Penetrierende Keratoplastik mit Autotransplantat
09.72↔	Sonstige plastische Rekonstruktion am Tränenpünktchen	11.64↔	Sonstige penetrierende Keratoplastik
09.73↔	Plastische Rekonstruktion eines Canaliculus lacrimalis	11.69.00↔	Sonstige Korneatransplantation, n.n.bez.
09.81↔	Dakryozystorhinostomie	11.69.10↔	Austausch-Keratoplastik
09.82↔	Konjunktivozystorhinostomie	11.69.20↔	Perforierende Korneatransplantation
09.83↔	Konjunktivozystorhinostomie mit Einsetzen von Tubus oder Stent	11.69.99↔	Sonstige Korneatransplantation, sonstige
09.99↔	Sonstige Operation am Tränensystem	11.71↔	Keratomeleusis
10.0↔	Entf eines subkonj FK aus der Konjunkt durch Inzis	11.72↔	Keratophakie
10.1↔	Sonstige Inzision der Konjunktiva	11.73↔	Keratoprothese
10.31.00↔	Exzision von Läsion oder Gewebe der Konjunktiva, n.n.bez.	11.74↔	Thermokeratoplastik
		11.75↔	Radiäre Keratotomie
		11.76↔	Epikeratophakie
		11.79.00↔	S rknstrktv u rfrktv Engr an d Km, n.n.bz.
		11.79.10↔	Photorefraktive Keratektomie



11.79.20↔	Implantation eines intrastromalen Ringsegmentes an der Kornea	12.89↔	Sonstige Operationen an der Sklera
11.79.99↔	So rekonstruktive und refraktive Eingr an d Korn, So	12.91.00↔	Therapeutische Evakuation der vorderen Augenkammer, n.n.bez.
11.91↔	Tätowierung der Kornea	12.91.10↔	Vorderkammerspülung, n.n.bez.
11.92↔	Entfernen eines künstlichen Korneaimplantats	12.91.11↔	Vorderkammerspülung mit Entfernung von Silikonöl
12.00↔	Entf e intraokul FK aus der vorderen AugKam, nnb.	12.91.19↔	Sonstige Vorderkammerspülung
12.01↔	Entf e intraokul FK aus d vorderen AugKam mittMagn	12.91.20↔	Parazentese der vorderen Augenkammer
12.02↔	Entf e intraokul FK aus d vorderen AugKam oh Magn	12.91.99↔	Therapeutische Evakuation der vorderen Augenkammer, sonstige
12.11↔	Iridotomie mit Transfixation	12.92.00↔	Injektion in die vordere Augenkammer, n.n.bez.
12.12↔	Sonstige Iridotomie	12.92.10↔	Injekt von flüssiger Subst i d vordere Augkam, n.n.bez.
12.13↔	Exzision einer prolabierten Iris	12.92.11↔	Injektion von Flüssigkeit in die vordere Augenkammer
12.14↔	Sonstige Iridektomie	12.92.12↔	Injektion von flüssigem Medikament in die Vordere Augenkammner
12.22↔	Biopsie der Iris	12.92.19↔	So Injekt von flüssiger Substanz i d vordere Augkam
12.29.00↔	S diagn Mssnhm an Irs, Crp clar, Sklr u vrd Agkm, n.n.bz.	12.92.20↔	Injektion von Gas in die vordere Augenkammer, n.n.bez.
12.29.10↔	Biopsie des Corpus ciliare	12.92.21↔	Injektion von Luft in die vordere Augenkammer
12.29.20↔	Biopsie der Sklera	12.92.29↔	Sonstige Injektion von Gas in die vordere Augenkammer
12.29.30↔	Biopsie der Augenlinse	12.92.99↔	Sonstige Injektion in die vordere Augenkammer
12.29.99↔	S diagn Mssnhm an Irs, Crp clar, Sklr u vrd Agkm, S	12.93↔	Exz oder Destr e Epithel einwuch in die vord AugKam
12.31↔	Lösung von Goniosynechien	12.97↔	Sonstige Operationen an der Iris
12.32↔	Lösung von anderen vorderen Synechien	12.98.00↔	Sonstige Operationen am Corpus ciliare, n.n.bez.
12.33↔	Lösung von hinteren Synechien	12.98.10↔	Fixation des Ziliarkörpers
12.34↔	Lösung von korneovitrealen Adhäsionen	12.98.99↔	Sonstige Operationen am Corpus ciliare, sonstige
12.35↔	Koreplastik	12.99.00↔	Sonstige Operationen an der vorderen Augenkammer, n.n.bez.
12.39.00↔	Sonstige Iridoplastik, n.n.bez.	12.99.10↔	Entfernung einer Naht an der vorderen Augenkammer
12.39.10↔	Iridoplastik d Laser z Erleicht d intraokul Zirkulation	12.99.99↔	Sonstige Operationen an der vorderen Augenkammer, sonstige
12.39.99↔	Sonstige Iridoplastik, sonstige	13.00↔	Entfernen eines Fremdkörpers aus der Linse, n.n.bez.
12.40↔	Entfernen einer Läsion der vorderen Augenkammer, n.n.bez.	13.01↔	Entfernen eines Fremdkörpers aus der Linse mittels Magnet
12.41↔	Destruktion einer Irlsläsion ohne Exzision	13.02↔	Entfernen eines Fremdkörpers aus der Linse ohne Magnet
12.42↔	Exzision einer Irlsläsion	13.11↔	Intrakaps Extrakt der Linse durch inf tempor Zug
12.43↔	Destruktion einer Läsion des Corpus ciliare, ohne Exzision	13.19↔	Sonstige intrakapsuläre Extraktion der Linse
12.44↔	Exzision einer Läsion des Corpus ciliare	13.2↔	Extrakaps Extrakt der Lins durch linear ExtrakVerf
12.51↔	Goniopunktion ohne Goniotomie	13.3↔	Extrakaps Extrakt dLins d einfAspir(-u Irrig-)Verf
12.52↔	Goniotomie ohne Goniopunktion	13.41↔	Phakoemulsifikation und Aspiration eines Katarakts
12.53↔	Goniotomie mit Goniopunktion	13.42↔	Mech Phakofragm und Aspir e Katarakt d post Zug
12.54↔	Trabekulotomie ab externo	13.43↔	Mech Phakofragm und andere Aspir eines Katarakts
12.55↔	Zyklodialyse	13.51↔	Extrakaps Extrakt der Linse durch inf tempor Zug
12.59.00↔	Sonstige Erleichterung der intraokulären Zirkulation, n.n.bez.	13.59↔	Sonstige extrakapsuläre Extraktion der Linse
12.59.10↔	Erleicht d intraokl Zklt d Trbkplstk o Gnioplstk	13.64↔	Diszision einer Sekundärmembran [nach Katarakt]
12.59.11↔	Erleicht d intraokl Zklt d Aspr u Kürttg a Trblwrk	13.65↔	Exzision einer Sekundärmembran [nach Katarakt]
12.59.99↔	Sonstige Erleichterung der intraokulären Zirkulation, sonstige	13.66↔	Mechanische Fragmentation einer Sekundärmembran [nach Katarakt]
12.61.00↔	Trepanation der Sklera mit Iridektomie, n.n.bez.	13.69↔	Sonstige Kataraktextraktion
12.61.10↔	Gedeckte Trepanation der Sklera mit Iridektomie	13.70↔	Einsetzen einer Intraokularlinse, n.n.bez.
12.61.11↔	Nicht gedeckte Trepanation der Sklera mit Iridektomie	13.71↔	Einsetz e Intraokullinse bei eKataraktextr,einzeit
12.61.99↔	Sonstige Trepanation der Sklera mit Iridektomie	13.72↔	Sekundäres Einsetzen einer Intraokularlinse
12.62↔	Thermokauterisation der Sklera mit Iridektomie	13.8↔	Entfernen einer Intraokularlinse
12.63↔	Iridenkleisis und Iridotaxis	13.90↔	Operation an der Linse, n.a.klass.
12.64.00↔	Trabekulektomie ab externo, n.n.bez.	13.91↔	Einsetzen von intraokulärer teleskopischer Prothese
12.64.10↔	Gedeckte Trabekulektomie ab externo	13.92↔	Kapsulotomie an der Linse
12.64.11↔	Nicht gedeckte Trabekulektomie ab externo	13.93↔	Verschluss eines Defektes an der Linse mit Gewebekleber
12.64.99↔	Sonstige Trabekulektomie ab externo	13.99↔	Sonstige Operationen an der Linse, sonstige
12.65↔	Sonstige Sklerafistulisierung mit Iridektomie	14.00↔	Entf eines FK aus der hinteren AugKam, n.n.bez.
12.66↔	Postoperative Revision einer Sklerafistulisierungs-Massnahme	14.01↔	Entf eines FK aus der hint AugKam mittels Magnet
12.69.00↔	Sonstige Sklerafistulisierungs-Massnahme, n.n.bez.	14.02↔	Entfernen Fremdkörper hintere Augenkammer ohne Magnet
12.69.10↔	Filternde Operationen zur Senkung des Augeninnendruckes	14.19↔	So diagnMassnahm a Ret/Chorioid/Glaskrp/hintAugKam
12.69.99↔	Sonstige Sklerafistulisierungs-Massnahme, sonstige	14.21↔	Destruktion einer chorioretinalen Läsion durch Diathermie
12.71↔	Zyklodiathermie	14.22↔	Destruktion einer chorioretinalen Läsion durch Kryotherapie
12.72↔	Zyklokryotherapie	14.23↔	Destr einer chorioret Läsion durch XenBogPhotokoag
12.73↔	Zyklophotokoagulation	14.24↔	Destr einer chorioret Läsion durch Laser-Photokoag
12.74↔	Verkleinerung des Corpus ciliare, n.n.bez.	14.25↔	Destr einer chorioret Läs d ni näh bez Photokoag
12.79.00↔	Sonstige Glaukomoperationen, n.n.bez.	14.26↔	Destruktion einer chorioretinalen Läsion durch Radiotherapie
12.79.10↔	Viskokanalostomie bei Glaukom	14.27↔	Destr e chorioret Läs d Implant e StrahlQuell
12.79.11↔	Tiefe Sklerektomie bei Glaukom	14.29↔	Sonstige Destruktion einer chorioretinalen Läsion
12.79.99↔	Sonstige Glaukomoperationen, sonstige	14.31↔	Versorgung eines Retinarisses durch Diathermie
12.81↔	Naht einer Sklaverletzung	14.32↔	Versorgung eines Retinarisses durch Kryotherapie
12.82↔	Verschluss einer Sklerafistel	14.33↔	Versorgung eines Retinarisses durch Xenon-Bogen-Photokoagulation
12.83↔	Rev einer OPWunde der vorderen AugKam, n.a.kl.	14.34↔	Versorgung eines Retinarisses durch Laser-Photokoagulation
12.84↔	Exzision oder Destruktion einer Skleraläsion		
12.85↔	Versorgung eines skleralen Staphyloms mit Transplantat		
12.86↔	Sonstige Versorgung eines skleralen Staphyloms		
12.87↔	Skleraverstärkung mit Transplantat		
12.88↔	Sonstige Skleraverstärkung		

14.35↔	Versorg eines RetRiss durch ni näher bez Photokoag	15.22.11↔	Verkürzungsverfahren an e einz äusseren schrägen Augmsk
14.39.00↔	Sonstige Versorgung eines Retinarisses, n.n.bez.	15.22.99↔	Sonstige Verkürzungsverfahren an äusseren Augenmuskeln
14.39.10↔	Versorgung eines Retinarisses durch schwere Flüssigkeiten	15.29.00↔	Sonstige Op an e einz äusseren Augmsk, n.n.bez.
14.39.99↔	Sonstige Versorgung eines Retinarisses, sonstige	15.29.01↔	Sonstige Operationen an e einz äusseren geraden Augmsk
14.41↔	Sklera-Cerclage mit Plombe	15.29.02↔	Sonstige Operationen an e einz äusseren schrägen Augmsk
14.49↔	Sonstige Sklera-Cerclage	15.29.09↔	Sonstige Op an e einz äusseren Augmsk, sonstige
14.51↔	Behebung einer Amotio retinae durch Diathermie	15.29.10↔	Adhäsiolyse an einem einzelnen äusseren Augenmuskeln, n.n.bez.
14.52↔	Behebung einer Amotio retinae durch Kryotherapie	15.29.11↔	Adhäsiolyse an einem einzelnen äusseren geraden Augenmuskel
14.53↔	Behebung einer Amotio retinae durch Xenon-Bogen-Photokoagulation	15.29.12↔	Adhäsiolyse an einem einzelnen äusseren schrägen Augenmuskel
14.54↔	Behebung einer Amotio retinae durch Laser-Photokoagulation	15.29.19↔	Sonstige Adhäsiolyse an einem einzelnen äusseren Augenmuskeln
14.55↔	Beheb einer Amot ret durch ni näher bez Photokoag	15.29.20↔	Entf e Muskelnahrt an e einz äusseren Augmsk, n.n.bez.
14.59.00↔	Sonstige Verfahren zur Behebung einer Amotio retinae, n.n.bez.	15.29.21↔	Entf e Muskelnahrt an e einz äusseren geraden Augmsk
14.59.10↔	Behebung einer Amotio retinae durch schwere Flüssigkeiten	15.29.22↔	Entf e Muskelnahrt an e einz äusseren schrägen Augmsk
14.59.11↔	Behebung einer Amotio retinae durch Endotamponade (Gas)	15.29.29↔	Entf e Muskelnahrt an e einz äusseren Augmsk, sonstige
14.59.99↔	Sonstige Verfahren zur Behebung einer Amotio retinae, sonstige	15.29.30↔	Absetzen eines einzelnen äusseren Augenmuskels, n.n.bez.
14.6x.00↔	Entf von chir impl Material aus d hint Augkam, n.n.bez.	15.29.31↔	Absetzen eines einzelnen äusseren geraden Augenmuskels
14.6x.10↔	Revision und Wechsel einer Sklera-Cerclage	15.29.32↔	Absetzen eines einzelnen äusseren schrägen Augenmuskels
14.6x.20↔	Entfernung einer Sklera-Cerclage	15.29.39↔	Absetzen eines einzelnen äusseren Augenmuskels, sonstige
14.6x.99↔	Entf von chir impl Material aus d hint Augkam, sonstige	15.29.40↔	Refixation eines einzelnen äusseren Augenmuskels, n.n.bez.
14.71.00↔	Entfernen des Glaskörpers (anteriöer Zugang), n.n.bez.	15.29.41↔	Refixation eines einzelnen äusseren geraden Augenmuskels
14.71.10↔	Vordere Vitrektomie über Pars plana	15.29.42↔	Refixation eines einzelnen äusseren schrägen Augenmuskels
14.71.19↔	Sonstige Vitrektomie über Pars plana	15.29.49↔	Sonstige Refixation eines einzelnen äusseren Augenmuskels
14.71.99↔	Entfernen des Glaskörpers (anteriöer Zugang), sonstige	15.3x.00↔	Op an 2 o mhr ässrn Agmsk m tmp Ablös v Agpf, n.n.bz.
14.72↔	Sonstiges Entfernen des Glaskörpers	15.3x.10↔	Op an 2 ger Augmsk m temporärer Ablös vom Augapf
14.73.00↔	Mechanische Vitrektomie (anteriöer Zugang), n.n.bez.	15.3x.11↔	Op an min 3 schrägen Augmsk m temp Ablös vom Augapf
14.73.10↔	Mech Vitrekt (anteriöer Zugang), ParsplanaVitrekt	15.3x.12↔	Op an mn 2 gr u mn 2 schrägn Agmsk m tmp Ablös v Agpf
14.73.19↔	Mechanische Vitrektomie durch sonstigen anterioren Zugang	15.3x.20↔	Myopexie an 2 ger Augmsk m temporärer Ablös vom Augapf
14.73.99↔	Mechanische Vitrektomie (anteriöer Zugang), sonstige	15.3x.21↔	Myp an mn 2 gr Agmsk m Op an mn 1 w Agmsk m tmp Ablös v Agpf
14.74↔	Sonstige mechanische Vitrektomie	15.3x.99↔	So Op an 2 o mehr äusseren Augmsk m temp Ablös v Augapf
14.9x.00↔	So Op an Ret, Chorioidea und hint Augkam, n.n.bez.	15.4x.00↔	Op an 2 o mhr ässrn Agmsk oh tmp Ablös v Agpf, n.n.bz.
14.9x.10↔	Sontige Operation, Rotation der Netzhaut	15.4x.10↔	Operation an 2 ger Augmsk oh temporäre Ablös von Augapf
14.9x.20↔	Fxierng v Mrkpl f d Strhlth an Rt, Chorioidea u hnt Agkm	15.4x.11↔	Op an min 3 schrägen Augmsk oh temp Ablös von Augapf
14.9x.21↔	Entf v Mrkpl f d Strhlth an Rt, Chorioidea u hnt Agkm	15.4x.12↔	S Op an min 2 gr u min 2 schrägn Agmsk oh tmp Ablös v Agpf
14.9x.22↔	Lgkrktr e str Appl an Rt, Chorioidea u hnt Agkm	15.4x.20↔	Myop an 2 ger Augmsk ohne temporäre Ablös von Augapf
14.9x.23↔	Entf e str Appl an Ret, Chorioidea und hint Augkam	15.4x.21↔	Myp an mn 2 gr Agmsk m Op an mn 1 w Agmsk oh tmp Ablös v Agpf
14.9x.99↔	So Op an Ret, Chorioidea und hint Augkam, So	15.4x.99↔	Op an 2 od mehr äusseren Agmsk oh tmp Ablös v Agpf, sonst
15.01↔	Biopsie an äusserem Augenmuskel oder Sehne	15.5x.00↔	Transposition eines äusseren Augenmuskels, n.n.bez.
15.11.00↔	Rücklagerung eines äusseren Augenmuskels, n.n.bez.	15.5x.10↔	Transposition eines äusseren geraden Augenmuskels
15.11.10↔	Rücklagerung eines äusseren geraden Augenmuskels	15.5x.11↔	Transposition eines äusseren schrägen Augenmuskels
15.11.11↔	Rücklagerung eines äusseren schrägen Augenmuskels	15.5x.99↔	Sonstige Transposition eines äusseren Augenmuskels
15.11.99↔	Sonstige Rücklagerung eines äusseren Augenmuskels	15.6↔	Revision einer Operation an den äusseren Augenmuskeln
15.12.00↔	Vorverlagerung von einem äusseren Augenmuskel, n.n.bez.	15.7↔	Versorgung eines Traumas an einem äusseren Augenmuskel
15.12.10↔	Vorverlagerung von einem äusseren geraden Augenmuskel	15.9↔	Sonstige Operationen an äusseren Augenmuskeln und Sehnen
15.12.11↔	Vorverlagerung von einem äusseren schrägen Augenmuskel	16.01↔	Orbitotomie mit Knochenlappen
15.12.99↔	Sonstige Vorverlagerung von einem äusseren Augenmuskel	16.02↔	Orbitotomie mit Einsetzen eines orbitalen Implantats
15.13.00↔	Resektion von einem äusseren Augenmuskel, n.n.bez.	16.09↔	Sonstige Orbitotomie
15.13.10↔	Resektion von e äusseren Augmsk, an e geraden Augmsk	16.1↔	Entfernen eines penetr FK aus dem Auge, n.n.bez.
15.13.11↔	Resektion von e äusseren Augmsk, an e schrägen Augmsk	16.23↔	Biopsie an Orbita und Augapfel
15.13.99↔	Sonstige Resektion von einem äusseren Augenmuskel	16.31↔	Entf des Augenin h mit glz Implant in die SklSchale
15.19.00↔	S Op an e ässrn Agmsk m tmp Ablös v Agpf, n.n.bz.	16.39↔	Sonstige Eviszeration des Augapfels
15.19.10↔	Verstärkende Eingriffe an Augenmuskeln, n.n.bez.	16.41↔	Enukl dAugapf m glzImplant i dTenonKaps mAnheft Mm
15.19.11↔	Verstärkende Eingriffe an einem geraden Augenmuskel	16.42↔	Enukleation des Augapfels mit anderem gleichzeitigem Implantat
15.19.12↔	Verstärkende Eingriffe an einem schrägen Augenmuskel	16.49↔	Sonstige Enukleation des Augapfels
15.19.19↔	Sonstige Verstärkende Eingriffe an Augenmuskeln	16.51.00↔	Exenteration d Orbita mit Entf ben Strukturen, n.n.bez.
15.19.20↔	Schwächende Eingriffe an Augenmuskeln, n.n.bez.	16.51.10↔	Exent d Orb m Entf ben Strukturen, m Erhalt d Lidhaut
15.19.21↔	Schwächende Eingriffe an einem geraden Augenmuskeln	16.51.11↔	Exent d Orb m Entf ben Strukturen, oh Erhalt d Lidhaut
15.19.22↔	Schwächende Eingriffe an einem schrägen Augenmuskeln	16.51.99↔	Sonstige Exenteration d Orbita mit Entf ben Strukturen
15.19.29↔	Sonstige Schwächende Eingriffe an Augenmuskeln	16.52.00↔	Exent d Orb m ther Entf von Orbknoch, n.n.bez.
15.19.30↔	Myopexie an geraden Augenmuskeln	16.52.10↔	Exent d Orb m ther Entf v Orbknoch, m Erhalt d Lidhaut
15.19.40↔	Chirurgie der Abrollstrecke	16.52.11↔	Exent d Orb m ther Entf v Orbknoch, oh Erhalt d Lidhaut
15.19.99↔	So Op an e äusseren Augmsk m temp Ablös vom Augapf, So	16.52.99↔	So Exent d Orb m therapeutischem Entf von Orbknoch
15.21.00↔	Verlängerungsverfahren an einem äusseren Augenmuskel, n.n.bez.	16.59.00↔	Sonstige Exenteration der Orbita, n.n.bez.
15.21.10↔	Verlängerungsverfahren an e einz äusseren ger Augmsk	16.59.10↔	Sonstige Exenteration der Orbita, mit Erhalt der Lidhaut
15.21.11↔	Verlängverf an e einz äusseren schrägen Augmsk	16.59.11↔	Sonstige Exenteration der Orbita, ohne Erhalt der Lidhaut
15.21.99↔	Sonstige Verlängerungsverfahren an einem äusseren Augenmuskel		
15.22.00↔	Verkürzungsverfahren an äusseren Augenmuskeln, n.n.bez.		
15.22.10↔	Verkürzungsverfahren an e einz äusseren geraden Augmsk		



16.59.99↔	Sonstige Exenteration der Orbita, sonstige	19.21↔	Revision einer Stapedektomie mit Inkus-Ersatz
16.61.00↔	Sekundäres Einsetzen eines Augenimplantats, n.n.bez.	19.29.00↔	Sonstige Revision einer Stapedektomie, n.n.bez.
16.61.10↔	Sekundäres Einsetzen eines Augenimplantats, HautFettgewTx	19.29.10↔	Sonstige Revision einer Stapedektomie mit Stapes-Prothese
16.61.99↔	Sekundäres Einsetzen eines Augenimplantats, sonstige	19.29.11↔	Sonstige Revision einer Stapedektomie m Autg StapesProth
16.62.00↔	Revision und Reinsertion eines Augenimplantats, n.n.bez.	19.29.12↔	So Rev e Stapedektomie m alloplastische StapesProth
16.62.10↔	Revision eines Augenimplantats	19.29.13↔	Sonstige Revision einer Stapesplastik (ohne Inkus-Ersatz)
16.62.20↔	Wchs e Agnmpntts, Einf e HautFttgwTmsplntts	19.29.99↔	Sonstige Revision einer Stapedektomie, sonstige
16.62.29↔	Sonstiger Wechsel eines Augenimplantats	19.3↔	Sonstige Operationen an den Gehörknöchelchen
16.62.99↔	Sonstige Revision und Reinsertion eines Augenimplantats	19.4↔	Myringoplastik
16.63↔	Revision einer ENUKLEATIONSTASCHE mit Transplantat	19.52↔	Tympanoplastik Typ II
16.64↔	Sonstige Revision einer ENUKLEATIONSTASCHE	19.53↔	Tympanoplastik Typ III
16.65.00↔	Sekundäres Transplantat in eine Exenterationshöhle, n.n.bez.	19.54↔	Tympanoplastik Typ IV
16.65.10↔	Sekundäres Tx i e Exenterationshöhle, HautFettgewTx	19.55↔	Tympanoplastik Typ V
16.65.99↔	Sonstiges sekundäres Transplantat in eine Exenterationshöhle	19.56.00↔	Tympanoplastik und Ossikuloplastik, n.n.bez.
16.66↔	Sonstige Revision einer Exenterationshöhle	19.56.10↔	TypI m Antrt,Attk,Attkoantr/Mstekt:Oh Imp Prth Imp autg Oskl
16.69↔	Sonstige sekundäre Massnahmen nach Entfernen des Augapfels	19.56.11↔	TypI m Antrt,Attk,Attkoantr/Mstekt:M Imp alpl,alg/xg Prot
16.71↔	Entfernen eines Augenimplantats	19.56.20↔	Tymppl m AnlOhrrdhöhl(ff Kvtät):Oh ImplntPrth/m Imp autg Os
16.72↔	Entfernen eines Orbitaimplantats	19.56.21↔	TympplAnlOhrrdhöhl (ff Kvtät):Implntallpl, allg/xng Prth
16.81↔	Versorgung einer Orbitawunde	19.56.99↔	Tympanoplastik und Ossikuloplastik, sonstige
16.82↔	Versorgung einer Bulbusruptur	19.6↔	Revision einer Tympanoplastik
16.89↔	Sonstige Versorgung einer Verletzung von Orbita oder Augapfel	19.9x.00↔	Sonstige plastische Rekonstruktion am Mittelohr, n.n.bez.
16.92↔	Exzision einer Orbitaläsion	19.9x.10↔	Mikrochirurgische Operationen am Mittelohr, n.n.bez.
16.98.00↔	Sonstige Operationen an der Orbita, n.n.bez.	19.9x.11↔	Verkleinerung einer Radikalhöhle
16.98.10↔	Rekonstruktion der Orbita, n.n.bez.	19.9x.12↔	Reko d Mitthres: Reimpl / Reko d hint Gehörgangswand
16.98.11↔	Rekonstruktion der Orbitawand mit mikrovaskulärem Lappen	19.9x.13↔	Rekonstruktion des Mittelohres
16.98.19↔	Sonstige Rekonstruktion der Orbitawand	19.9x.14↔	Verschluss einer Mastoid-Fistel
16.98.20↔	Knöcherne Dekompression der Orbita	19.9x.19↔	Mikrochirurgische Operationen am Mittelohr, sonstige
16.98.21↔	Resektion von Fettgewebe aus der Orbita	19.9x.99↔	Sonstige plastische Rekonstruktion am Mittelohr, sonstige
16.98.22↔	Einlegen eines intraokularen Medikamententrägers	20.21↔	Inzision am Mastoid
16.98.23↔	Einlegen eines extrabulbären Medikamententrägers	20.22↔	Inzision an den Pyramidenzellen
16.98.24↔	Operative temporäre intraokulare Druckerhöhung	20.23.00↔	Inzision am Mittelohr, n.n.bez.
16.98.25↔	Entfernung eines Implantates nach Glaukomoperation	20.23.10↔	Antrotomie
16.98.99↔	Sonstige Operationen an der Orbita, sonstige	20.23.11↔	Attikotomie
16.99↔	Sonstige Operationen am Augapfel	20.23.12↔	Tympntmie m Abdchtng d rmd u/ ovl Fnstrmmbrn
18.39.00↔	Sonstige Exzision am äusseren Ohr, n.n.bez.	20.23.13↔	Explorative Tympanotomie
18.39.10↔	Resektion d Ohrmuschel, total, nicht hist kontrolliert	20.23.99↔	Inzision am Mittelohr, sonstige
18.39.11↔	Resektion der Ohrmuschel: total, histographisch kontrolliert	20.32.00↔	Biopsie an Mittel- und Innenohr, n.n.bez.
18.39.19↔	Sonstige Resektion der Ohrmuschel, sonstige	20.32.01↔	Biopsie am Mittelohr
18.39.99↔	Sonstige Exzision am äusseren Ohr, sonstige	20.32.02↔	Biopsie am Innenohr
18.5↔	Chirurgische Korrektur absteigender Ohren	20.32.99↔	Biopsie an Mittel- und Innenohr, sonstige
18.6x.00↔	Rekonstruktion des äusseren Gehörganges, n.n.bez.	20.41↔	Einfache Mastoidektomie
18.6x.10↔	Erweiterung des äusseren Gehörganges	20.42.00↔	Radikale Mastoidektomie, n.n.bez.
18.6x.20↔	Rekonstruktion eines (bestehenden) äusseren Gehörganges	20.42.10↔	Mastoidekt: M Freil d Fazialisk: Ohne Dekompr d Nerven
18.6x.30↔	Konstruktion eines (nicht bestehenden) äusseren Gehörganges	20.42.11↔	Mastoidektomie: M Freil d Fazialisk: M Dekompr d Nerven
18.6x.99↔	Rekonstruktion des äusseren Gehörganges, sonstige	20.42.20↔	Mstoidkt: sbtt Rs d Flsnb (sbt Ptrskt), n.n.bz.
18.71.00↔	Ohrmuschelaufbau, n.n.bez.	20.42.21↔	Mstoidkt: sbtt Rs d Flsnb (sbt Ptrskt) oh obl
18.71.10↔	Ohrmuschelaufbau, partiell, n.n.bez.	20.42.22↔	Mstoidkt: sbtt Rs d Flsnb (sbt Ptrskt) m obl v ftt Gw
18.71.11↔	Ohrmuschelaufbau, partiell mit Gewebeexpander	20.42.23↔	Mstoidkt: sbtt Rs d Flsnb (sbt Ptrskt) m obl v Mgw
18.71.12↔	Ohrmuschelaufbau, partiell mit Galealappen	20.42.24↔	Mstoidkt: sbtt Rs d Flsnb (sbt Ptrskt) m obl v ftt u Mgw
18.71.13↔	Ohrmuschelaufbau, partiell mit Knorpeltransplantat	20.42.30↔	Mastoidektomie: Partielle Resektion des Felsenbeins, n.n.bez.
18.71.14↔	Ohrmuschelaufbau, partiell mit mikrovaskulärem Lappen	20.42.31↔	Mastoidekt: Part Resektion d Felsenb oh obliteration
18.71.19↔	Ohrmuschelaufbau, partiell, sonstige	20.42.32↔	Mastoidekt: Part Res d Felsenb m obli von fette Gew
18.71.20↔	Ohrmuschelaufbau, total, n.n.bez.	20.42.33↔	Mastoidekt: Partielle Resektion d Felsenb m obli Mgew
18.71.21↔	Ohrmuschelaufbau, total mit Gewebeexpander	20.42.34↔	Mastoidekt: Part Res d Felsenb m obli von fette u Mgew
18.71.22↔	Ohrmuschelaufbau, total mit Galealappen	20.42.99↔	Radikale Mastoidektomie, sonstige
18.71.23↔	Ohrmuschelaufbau, total mit Knorpeltransplantat	20.49↔	Sonstige Mastoidektomie
18.71.24↔	Ohrmuschelaufbau, total mit mikrovaskulärem Lappen	20.51.00↔	Exzision einer Läsion am Mittelohr, n.n.bez.
18.71.29↔	Ohrmuschelaufbau, total, sonstige	20.51.10↔	Exzision einer Läsion an der Paukenhöhle
18.71.30↔	Implantation von allopl. Materialien b Aufb e Ohrmuschel	20.51.11↔	Exzision einer Läsion an der Pyramiden spitze
18.71.99↔	Ohrmuschelaufbau, sonstige	20.51.12↔	Exzision einer Läsion an der Otobasis
18.72↔	Reinsertion eines amputierten Ohres	20.51.99↔	Exzision einer Läsion am Mittelohr, sonstige
18.79↔	Sonstige plastische Rekonstruktion am äusseren Ohr	20.59↔	Sonstige Exzision am Mittelohr
19.0↔	Mobilisation des Stapes	20.61.00↔	(Initiale) Fenestration am Innenohr, n.n.bez.
19.11↔	Stapedektomie mit Einpassen einer Inkus-Prothese	20.61.10↔	Fnstrtion a Innhr, oh Implnt e Prth (ntials Vrfrm)
19.19.00↔	Sonstige Stapedektomie, n.n.bez.	20.61.99↔	(Initiale) Fenestration am Innenohr, sonstige
19.19.10↔	Stapedot m Einp e Autg StapesProth (Inkusstapedot)	20.62.00↔	Revision einer Fenestration am Innenohr, n.n.bez.
19.19.11↔	Stpdt m Enp e allpstsch StpsPrth (Inksstpdt)	20.62.10↔	Revision e Fenestration a Innohr, oh Implant e Prothese
19.19.12↔	Malleo-Stapedotomie	20.62.99↔	Revision einer Fenestration am Innenohr, sonstige
19.19.99↔	Sonstige Stapedektomie, sonstige	20.71↔	Endolymphatischer Shunt
		20.72.00↔	Injektion am Innenohr, n.n.bez.

20.72.10↔	Destruktion durch Injektion in Bogengänge	22.31↔	Radikale Kieferhöhlen-Operation
20.72.11↔	Destruktion durch Injektion in Innenohr	22.41.00↔	Sinusotomie des Sinus frontalis, n.n.bez.
20.72.12↔	Destruktion durch Injektion in Vestibulum	22.41.10↔	Sinusotomie des Sinus frontalis von außen
20.72.13↔	Destruktion durch Injektion in Bogengänge, Innenohr und Vestibulum	22.41.11↔	Sinusotomie des Sinus frontalis, endonasal
20.72.14↔	Labyrinthdestruktion durch Injektion	22.41.12↔	Sinusotomie des Sinus frontalis, Anlage einer Mediandrainage
20.72.99↔	Injektion am Innenohr, sonstige	22.41.99↔	Sinusotomie des Sinus frontalis, sonstige
20.79.00↔	Sonstige Inzision, Exz und Destruktion am Innenohr, n.n.bez.	22.42.00↔	Sinusektomie des Sinus frontalis, n.n.bez.
20.79.10↔	Exzision einer Läsion am Labyrinth	22.42.10↔	Osteoplastische Stirnhöhlenoperation mit Obliteration
20.79.11↔	Kochleosaccotomie	22.42.11↔	Osteoplastische Stirnhöhlenoperation ohne Obliteration
20.79.20↔	Labyrinthektomie, transtympanal	22.42.99↔	Sinusektomie des Sinus frontalis, sonstige
20.79.21↔	Labyrinthektomie, transmastoidal	22.50↔	Sinusotomie, n.n.bez.
20.79.22↔	Labyrinthdestruktion, transtympanal	22.52↔	Sphenoidotomie
20.79.23↔	Labyrinthdestruktion, transmastoidal	22.53↔	Inzision an mehreren Nasennebenhöhlen
20.79.99↔	Sonstige Inzision, Exz und Destruktion am Innenohr, sonstige	22.60↔	Sinusektomie, n.n.bez.
20.8↔	Operationen an der Tuba auditiva	22.61↔	Exzision einer Läsion am Sinus maxillaris durch Zug nach Caldwell-Luc
20.91↔	Tympanosympathektomie	22.62↔	Exzision einer Läsion am Sinus maxillaris durch Zugang
20.92↔	Revision einer Mastoidektomie	22.63.00↔	Ethmoidektomie, n.n.bez.
20.93↔	Plastische Rekonstruktion am runden und ovalen Fenster	22.63.10↔	Ethmoidektomie von außen
20.95.00↔	Implantation eines elektromagnetischen Hörapparates, n.n.bez.	22.63.11↔	Ethmoidektomie, endonasal oder transmaxillär
20.95.10↔	Implantation eines elektromagnetischen Hörapparates, n.n.bez.	22.63.99↔	Ethmoidektomie, sonstige
20.95.11↔	Implantation eines elektromagnetischen Hörapparates, sonstige	22.64↔	Sphenoidotomie
20.95.99↔	Implantation eines elektromagnetischen Hörapparates, sonstige	22.71↔	Verschluss einer Nasennebenhöhlenfistel
20.96↔	Implantation oder Ersatz einer Kochleaprothese, n.n.bez.	22.79.00↔	Rekonstruktion einer Nasennebenhöhle, n.n.bez.
20.97↔	Implantation oder Ersatz einer einkanalen Kochleaprothese	22.79.10↔	Rekonstruktion des Stirnbeins
20.98↔	Implantation oder Ersatz einer mehrkanalen Kochleaprothese	22.79.11↔	Rekonstruktion oder Kranialisierung einer Stirnhöhlenwand
20.99.00↔	Sonstige Operationen an Innen- und Mittelohr, n.n.bez.	22.79.19↔	Sonstige Rekonstruktion einer Nasennebenhöhle
20.99.10↔	Implantation von Knochenverankerungen am Mittel- oder Innenohr	22.79.20↔	Sonstige Operationen an den Nasennebenhöhlen, n.n.bez.
20.99.20↔	Verschluss einer Labyrinthfistel	22.9x.10↔	Sonstige Operationen an der Kieferhöhle
20.99.30↔	Entfernung von Kochleaimplantaten oder Implantation von Hörgeräten	22.9x.11↔	Sonstige Operationen an Siebbein und Keilbeinhöhle
20.99.99↔	Sonstige Operationen an Innen- und Mittelohr, sonstige	22.9x.12↔	Sonstige Operationen an der Stirnhöhle
21.04↔	Stillung einer Epistaxis durch Ligatur der Aa. ethmoidales	22.9x.13↔	Sanierung von Sinus ethmoidalis und e/mehr and Nnh
21.05↔	Stillung einer Epistaxis (transantral) durch Ligatur der A. maxillaris	22.9x.14↔	Sphenoethmoidektomie
21.06↔	Stillung einer Epistaxis durch Ligatur der A. carotis externa	22.9x.20↔	Operationen an mehreren Nasennebenhöhlen, radikal
21.07↔	Stillung einer Epistaxis durch Exzision und Haut-Transplantation des Nasenwands	22.9x.21↔	Operationen an mehreren Nasennebenhöhlen, radikal
21.1↔	Inzision an der Nase	22.9x.22↔	Operationen an mehreren Nasennebenhöhlen, radikal
21.31.00↔	Lokale Exzision und Destruktion einer endonasalen Läsion, n.n.bez.	22.9x.23↔	Operationen an mehreren Nasennebenhöhlen, radikal
21.31.10↔	Lokale Exzision einer endonasalen Läsion, Zugang endonasal	22.9x.24↔	Operationen an mehreren Nasennebenhöhlen, radikal
21.31.12↔	Destruktion einer endonasalen Läsion	22.9x.25↔	Operationen an mehreren Nasennebenhöhlen, radikal
21.31.19↔	Lokale Exzision einer endonasalen Läsion, sonstige	22.9x.29↔	Operationen an mehreren Nasennebenhöhlen, sonstige
21.31.99↔	Lokale Exzision und Destruktion einer endonasalen Läsion, sonstige	22.9x.99↔	Sonstige Operationen an den Nasennebenhöhlen, sonstige
21.4x.00↔	Resektion der Nase, n.n.bez.	23.6↔	Prothetisches Zahnimplantat
21.4x.10↔	Resektion der Nase, partiell, nicht histographisch kontrolliert	24.2x.00↔	Gingivoplastik, n.n.bez.
21.4x.11↔	Resektion der Nase, partiell, histographisch kontrolliert	24.2x.10↔	Gingivoplastik mit Transplantat oder Implantat
21.4x.20↔	Resektion der Nase, subtotal, nicht histographisch kontrolliert	24.2x.99↔	Gingivoplastik, sonstige
21.4x.21↔	Resektion der Nase, subtotal, histographisch kontrolliert	24.31↔	Exzision von Läsion oder Gewebe am Zahnfleisch
21.4x.30↔	Resektion der Nase, total, nicht histographisch kontrolliert	24.4x.00↔	Exzision einer Zahnläsion am Kiefer, n.n.bez.
21.4x.31↔	Resektion der Nase, total, histographisch kontrolliert	24.4x.10↔	Exzision einer Zahnläsion am Kiefer, n.n.bez.
21.4x.99↔	Sonstige Resektion der Nase	24.4x.11↔	Exzision einer Zahnläsion am Kiefer mit Nervendarstellung
21.82↔	Verschluss einer Nasenfistel	24.4x.99↔	Exzision einer Zahnläsion am Kiefer, sonstige
21.83.00↔	Totale plastische Nasenrekonstruktion, n.n.bez.	24.5x.00↔	Alveoloplastik, n.n.bez.
21.83.10↔	Septorhinoplastik mit Korrektur der Knorpel, m. lok. autog. Tx	24.5x.10↔	Alveoloplastik mit Transplantat
21.83.11↔	Septorhinoplastik mit Korrektur der Knorpel, m. dist. autog. Tx, allg. o. xng. Tx	24.5x.99↔	Alveoloplastik, sonstige
21.83.12↔	Septorhinoplastik mit Korrektur des Knochens und des Knorpels	24.7↔	Anbringen einer orthodontischen Apparatur
21.83.20↔	Totale plastische Nasenrekonstruktion mit Implantat von allopl. Mat.	24.91.00↔	Extensiv- oder Vertiefung des Sulcus buccolabialis, n.n.bez.
21.83.99↔	Totale plastische Nasenrekonstruktion, sonstige	24.91.10↔	Vestibulumplastik
21.84↔	Revision einer Rhinoplastik	24.91.11↔	Mundbodensenkung
21.85↔	Augmentationsrhinoplastik	24.91.99↔	Extensiv- oder Vertiefung des Sulcus buccolabialis, sonstige
21.86.00↔	Rhinoplastik der Nasenweichteile, n.n.bez.	24.99.00↔	Sonstige zahnärztliche Operationen, n.n.bez.
21.86.10↔	Rhinoplastik der Nasenweichteile, äußere Nase	24.99.10↔	Freilebendes endonasales Implantat mit Aufsetzen einer Distanzhülse
21.86.11↔	Rhinoplastik mit lokalen oder distalen Lappen	24.99.11↔	Stabilisierung eines Zahnes
21.86.99↔	Rhinoplastik der Nasenweichteile, sonstige	24.99.20↔	Kieferaufbau durch Anwendung eines endonasalen Distraktors
21.87↔	Sonstige Rhinoplastik	24.99.99↔	Sonstige zahnärztliche Operationen, sonstige
21.89↔	Sonstige plastische Rekonstruktion und Operationen an der Nase	25.2x.00↔	Partielle Glossektomie, n.n.bez.
21.91↔	Lösung von Synechien der Nase	25.2x.09↔	Partielle Glossektomie, sonstige
21.99.00↔	Sonstige Nasenoperationen, n.n.bez.	25.2x.10↔	Partielle Glossektomie, transoraler Zugang, n.n.bez.
21.99.10↔	Exzision einer Choanalatresie transnasal endoskopisch	25.2x.11↔	Partielle Glossektomie, transoraler Zugang, ohne Rekonstruktion
21.99.20↔	Exzision einer Choanalatresie transnasal endoskopisch	25.2x.12↔	Partielle Glossektomie, transoraler Zugang, Rekonstruktion
21.99.99↔	Sonstige Nasenoperationen, sonstige	25.2x.13↔	Partielle Glossektomie, transoraler Zugang, Rekonstruktion



25.2x.14↔	Part Glossekt, transor Zug, Reko m fr mikrovaskanast Tx	25.4x.22↔	Rad Glossekt, transmand Zugang, Reko m lok Schleimh
25.2x.19↔	Part Glossekt, transoraler Zugang, m sonstiger Reko	25.4x.23↔	Rad Glossekt, transmand Zugang, Reko m myokut Lappe
25.2x.20↔	Partielle Glossektomie, transmandibularär Zugang, n.n.bez.	25.4x.24↔	Rd Glsskt, trnsmdn Zg, Rk m fr mkrvsknst Tx
25.2x.21↔	Part Glossekt, transmandibularär Zugang, oh Reko	25.4x.29↔	Rad Glossekt, transmandibularär Zugang, m So Reko
25.2x.22↔	Part Glossekt, transmand Zugang, Reko m lok Schleimh	25.4x.30↔	Radikale Pelviglossektomie, transoraler Zugang, n.n.bez.
25.2x.23↔	Part Glossekt, transmand Zugang, Reko m myokut Lappe	25.4x.31↔	Rad Pelviglekt, transoraler Zugang, oh Rekonstruktion
25.2x.24↔	Prt Glsskt, trnsmdn Zg, Rk m fr mkrvsknst Tx	25.4x.32↔	Rad Pelviglekt, transoraler Zugang, Reko m lok Schleimh
25.2x.29↔	Part Glossekt, transmandibularär Zugang, m So Reko	25.4x.33↔	Rad Pelviglekt, transoraler Zugang, Reko m myokut Lappe
25.2x.30↔	Pelviglossektomie, transoraler Zugang, n.n.bez.	25.4x.34↔	Rd Plvglkt, trnsr Zg, Rk m fr mkrvsknst Tx
25.2x.31↔	Pelviglossektomie, transoraler Zugang, ohne Rekonstruktion	25.4x.39↔	Rad Pelviglekt, transoraler Zugang, m sonstiger Reko
25.2x.32↔	Pelviglekt, transoraler Zugang, Reko m lok Schleimhaut	25.4x.40↔	Radikale Pelviglossektomie, transmandibularär Zugang, n.n.bez.
25.2x.33↔	Pelviglekt, transoraler Zugang, Reko m myokut Lappe	25.4x.41↔	Rad Pelviglekt, transmandibularär Zugang, oh Reko
25.2x.34↔	Pelviglekt, transor Zug, Reko m fr mikrovaskanast Tx	25.4x.42↔	Rad Pelviglekt, transmand Zugang, Reko m lok Schleimh
25.2x.39↔	Pelviglekt, transoraler Zugang, m sonstiger Reko	25.4x.43↔	Rad Pelviglekt, transmand Zugang, Reko m myokut Lappe
25.2x.40↔	Pelviglossektomie, transmandibularär Zugang, n.n.bez.	25.4x.44↔	Rd Plvglkt, trnsmdn Zg, Rk m fr mkrvsknst Tx
25.2x.41↔	Pelviglossektomie, transmandibularär Zugang, ohne Rekonstruktion	25.4x.49↔	Rad Pelviglekt, transmandibularär Zugang, m So Reko
25.2x.42↔	Pelviglekt, transmand Zugang, Reko m lok Schleimh	25.4x.50↔	Radikale Pelviglossomandibulektomie, n.n.bez.
25.2x.43↔	Pelviglekt, transmand Zugang, Reko m myokut Lappe	25.4x.51↔	Radikale Pelviglossomandibulektomie, ohne Rekonstruktion
25.2x.44↔	Pelviglekt, transmand Zug, Reko m fr mikrovaskanast Tx	25.4x.52↔	Rad Pelviglossomekt, Rekonstruktion m lok Schleimhaut
25.2x.49↔	Pelviglekt, transmandibularär Zugang, m sonstiger Reko	25.4x.53↔	Radikale Pelviglossomekt, Rekonstruktion m myokut Lappe
25.2x.50↔	Pelviglossomandibulektomie, n.n.bez.	25.4x.54↔	Rad Pelviglossomekt, Reko m fr mikrovaskanast Tx
25.2x.51↔	Pelviglossomandibulektomie, ohne Rekonstruktion	25.4x.59↔	Radikale Pelviglossomekt, m sonstiger Rekonstruktion
25.2x.52↔	Pelviglossomekt, Rekonstruktion m lok Schleimhaut	25.4x.99↔	Radikale Glossektomie, sonstige.
25.2x.53↔	Pelviglossomandibulektomie, Rekonstruktion mit myokutaner Lappe	25.59.00↔	Sonstige Zungenrekonstruktion und Zungenplastik, n.n.bez.
25.2x.54↔	Pelviglossomekt, Reko m fr mikrovaskanast Transplantat	25.59.10↔	Plastische Rekonstruktion der Zunge, n.n.bez.
25.2x.59↔	Pelviglossomandibulektomie, mit sonstiger Rekonstruktion	25.59.11↔	Reduktionsplastik der Zunge
25.3x.00↔	Vollständige Glossektomie, n.n.bez.	25.59.99↔	Sonstige Zungenrekonstruktion und Zungenplastik, sonstige
25.3x.09↔	Vollständige Glossektomie, sonstige	26.21↔	Marsupialisation einer Speicheldrüsenzyste
25.3x.10↔	Vollständige Glossektomie, transoraler Zugang, n.n.bez.	26.29.00↔	Sonstige Exzision einer Läsion an einer Speicheldrüse, n.n.bez.
25.3x.11↔	Vollständige Glossekt, transoraler Zugang, oh Reko	26.29.10↔	Destruktion einer Speicheldrüse, n.n.bez.
25.3x.12↔	Vollst Glossekt, transor Zugang, Reko m lok Schleimh	26.29.99↔	Sonstige Exzision einer Läsion an einer Speicheldrüse, sonstige
25.3x.13↔	Vollst Glossekt, transor Zugang, Reko m myokut Lappe	26.30↔	Sialoadenektomie, n.n.bez..
25.3x.14↔	Vllst Glsskt, trnsr Zg, Rk m fr mkrvsknst Tx	26.31.00↔	Partielle Sialoadenektomie, n.n.bez.
25.3x.19↔	Vollständige Glossekt, transoraler Zugang, m So Reko	26.31.10↔	Partielle Parotidektomie ohne intraoperatives Fazialismonitoring
25.3x.20↔	Vollständige Glossektomie, transmandibularär Zugang, n.n.bez.	26.31.11↔	Partielle Parotidektomie mit intraoperatives Fazialismonitoring
25.3x.21↔	Vollständige Glossekt, transmand Zugang, oh Reko	26.31.99↔	Partielle Sialoadenektomie, sonstige
25.3x.22↔	Vollst Glossekt, transmand Zugang, Reko m lok Schleimh	26.32.00↔	Vollständige Sialoadenektomie, n.n.bez.
25.3x.23↔	Vollst Glossekt, transmand Zugang, Reko m myokut Lappe	26.32.10↔	Vollst Parotidekt m Erh d N. faz, oh intraop Fazialm
25.3x.24↔	Vllst Glsskt, trnsmdn Zg, Rk m fr mkrvsknst Tx	26.32.11↔	Vollst Parotidekt m Erh d N. faz, m intraop Fazialm
25.3x.29↔	Vollständige Glossekt, transmand Zugang, m So Reko	26.32.20↔	Vollständige Parotidekt m Resektion und Reko d N. faz
25.3x.30↔	Vollständige Pelviglossektomie, transoraler Zugang, n.n.bez.	26.32.30↔	Vollständige Resektion Glandula submandibularis
25.3x.31↔	Vollständige Pelviglekt, transoraler Zugang, oh Reko	26.32.99↔	Vollständige Sialoadenektomie, sonstige
25.3x.32↔	Vollst Pelviglekt, transor Zugang, Reko m lok Schleimh	26.41.00↔	Naht einer Risswunde an einer Speicheldrüse, n.n.bez.
25.3x.33↔	Vollst Pelviglekt, transor Zugang, Reko m myokut Lappe	26.41.10↔	Naht einer Risswunde an einem Speicheldrüsenang
25.3x.34↔	Vllst Plvglkt, trnsr Zg, Rk m fr mkrvsknst Tx	26.41.99↔	Naht einer Risswunde an einer Speicheldrüse, sonstige
25.3x.39↔	Vollständige Pelviglekt, transoraler Zugang, m So Reko	26.42↔	Verschluss einer Speicheldrüsenfistel
25.3x.40↔	Vollständige Pelviglekt, transmand Zugang, n.n.bez.	26.49.00↔	Sonstige Plast Reko an Speicheldrüse o gang, n.n.bez.
25.3x.41↔	Vollständige Pelviglekt, transmand Zugang, oh Reko	26.49.10↔	Fistulisierung einer Speicheldrüse
25.3x.42↔	Vollst Pelviglekt, transmand Zug, Reko m lok Schleimh	26.49.11↔	Transplantation einer Speichelgangöffnung
25.3x.43↔	Vollst Pelviglekt, transmand Zug, Reko m myokut Lappe	26.49.12↔	Verlagerung eines Speicheldrüsenausführungsganges
25.3x.44↔	Vllst Plvglkt, trnsmdn Zg, Rk m fr mkrvsknst Tx	26.49.99↔	Sonstige Plast Reko an Speicheldrüse o gang, sonstige
25.3x.49↔	Vollständige Pelviglekt, transmand Zugang, m So Reko	27.1↔	Inzision am Gaumen
25.3x.50↔	Vollständige Pelviglossomandibulektomie, n.n.bez.	27.31.00↔	Lok Exz o Destr von Läs o Gew a knöch Gaum, n.n.bez.
25.3x.51↔	Vollständige Pelviglossomandibulektomie, ohne Rekonstruktion	27.31.10↔	Lokale Exzision von Läsion oder Gewebe am knöchernen Gaumen
25.3x.52↔	Vollständige Pelviglossomekt, Reko m lok Schleimhaut	27.31.20↔	Partielle Exzision von Läsion oder Gewebe am knöchernen Gaumen
25.3x.53↔	Vollständige Pelviglossomekt, Reko m myokut Lappe	27.31.30↔	Destruktion von Läsion oder Gewebe am knöchernen Gaumen
25.3x.54↔	Vollst Pelviglossomekt, Reko m fr mikrovaskanast Tx	27.31.99↔	Lok Exz o Destr von Läs o Gew a knöch Gaum, sonstige
25.3x.59↔	Vollständige Pelviglossomekt, m sonstiger Reko	27.32.00↔	Asgdhnt Exz o Dstr v Läs o Gw a knöch Gaum, n.n.bz.
25.4x.00↔	Radikale Glossektomie, n.n.bez.	27.32.10↔	Totale transorale Exst von Läsion oder Gew a knöch Gaum
25.4x.10↔	Radikale Glossektomie, transoraler Zugang, n.n.bez.	27.32.11↔	Rd trnsmdnblär Exz [EnblcRs] v Läs o Gw a knöch Gaum
25.4x.11↔	Radikale Glossektomie, transoraler Zugang, ohne Rekonstruktion	27.32.12↔	Rd trnsfzial Exz [EnblcRs] v Läs o Gw a knöch Gaum
25.4x.12↔	Rad Glossekt, transoraler Zugang, Reko m lok Schleimh	27.32.99↔	Aisgedehnt Exz o Destr von Läs o Gew a knöch Gaum, So
25.4x.13↔	Rad Glossekt, transoraler Zugang, Reko m myokut Lappe	27.53↔	Verschluss einer Fistel im Mund
25.4x.14↔	Rad Glossekt, transor Zug, Reko m fr mikrovaskanast Tx	27.54.00↔	Plastische Rekonstruktion e (angeb) Lipsp, n.n.bez.
25.4x.19↔	Rad Glossekt, transoraler Zugang, m sonstiger Reko	27.54.10↔	Lippenplastik einer (angeborenen) Lippenspalte
25.4x.20↔	Radikale Glossektomie, transmandibularär Zugang, n.n.bez.	27.54.11↔	Sekundäroperation einer (angeborenen) Lippenspalte
25.4x.21↔	Rad Glossekt, transmandibularär Zugang, oh Reko	27.54.99↔	Plastische Rekonstruktion e (angeb) Lipsp, sonstige
		27.55.00↔	Vollhauttransplantat an Lippe und Mund, n.n.bez.

27.55.10↔	Kleinfächiges Vollhauttransplantat an Lippe und Mund	28.99↔	Sonstige Operationen an Tonsillen und Adenoiden
27.55.20↔	Großfächiges Vollhauttransplantat an Lippe und Mund	29.2x.00↔	Exz von branch Zyste oder Rest d Kiemenspalte, n.n.bez.
27.55.99↔	Vollhauttransplantat an Lippe und Mund, sonstige	29.2x.10↔	Exzision einer laterale Halszyste
27.56.00↔	Sonstiges Hauttransplantat an Lippe und Mund, n.n.bez.	29.2x.11↔	Exz von branch Zyste o Rest d Kiemspalt als sek Eingr
27.56.10↔	Kleinfächiges Spalthauttransplantat an Lippe und Mund	29.2x.20↔	Operation an Kiemengangsresten, n.n.bez.
27.56.20↔	Großfächiges Spalthauttransplantat an Lippe und Mund	29.2x.21↔	Operation an Kiemengangsresten, sekundärer Eingriff
27.56.30↔	Kleinfächige heterologe Hauttransplantation an die Lippe	29.2x.99↔	Exz von branch Zyste oder Rest d Kiemenspalte, sonstige
27.56.40↔	Grossfächig heterologe Hauttransplantation an die Lippe	29.31↔	Krikopharyngeale Myotomie
27.56.50↔	Kleinfächige homologe Hauttransplantation an die Lippe	29.32.00↔	Pharyngeale Divertikulektomie, n.n.bez.
27.56.60↔	Grossfächig homologe Hauttransplantation an die Lippe	29.32.10↔	Endoskopisches Diverticulostomie eines Zenker-Divertikels
27.56.99↔	Sonstiges Hauttransplantat an Lippe und Mund, sonstige	29.32.11↔	Divertextomie eines Zenker-Divertikels
27.57.00↔	Anbr e gestielt oder fr Lp an Lip und Mund, n.n.bez.	29.32.99↔	Pharyngeale Divertikulektomie, sonstige
27.57.10↔	Anbr e fr mikrovaskanast Transplantats an Lip und Mund	29.33.00↔	(Partielle) Pharyngektomie, n.n.bez.
27.57.11↔	Anbringen eines gestielten Fernlappens an Lippe und Mund	29.33.10↔	Partielle Pharyngektomie, ohne Rekonstruktion
27.57.99↔	Anbr e gestielt oder fr Lp an Lip und Mund, sonstige	29.33.11↔	Part Pharyngekt, Rekonstruktion m gestielt reg o Fernl
27.58↔	Rv e gstielt o fr Lp o fr Hauttrnsplntts an Lp u Mnd	29.33.12↔	Part Pharyngekt, Reko m fr mikrovaskanast Transplantat
27.59.00↔	Sonstige plastische Rekonstruktion an Lippe und Mund, n.n.bez.	29.33.20↔	Totale Pharyngekt, Reko m gestielt reg o Fernl
27.59.10↔	Kleinfächiges temporäres Haut-Regenerationsgraft an die Lippe	29.33.21↔	Tt Phryngkt, Rk m fr mkrvsknst Tx, fr Drmtr o Mgnhczg
27.59.11↔	Grossfächiges temporäres Haut-Regenerationsgraft an die Lippe	29.33.99↔	(Partielle) Pharyngektomie, sonstige
27.59.20↔	Klfl Weichteildeckung d kult Keratinozyten an d Lippe	29.39↔	So Exz oder Destr von Läsion oder Gewebe am Phar
27.59.21↔	Groß Weichteildeckung d kult Keratinozyten an d Lippe	29.4x.00↔	Plastische Rekonstruktion am Pharynx, n.n.bez.
27.59.30↔	Klfl temp Weichteildeckung d Komb mehr Verf an d Lip	29.4x.10↔	Plast Reko a Phar, m lok Schleimhaut o fr Hautlap
27.59.31↔	Grossfächige temp Weichtd d Komb mehr Verf an d Lip	29.4x.11↔	Plast Rekonstruktion a Phar, m gestielt myokutanen Lp
27.59.40↔	So Plast Reko an Lip und Mund m fr mikrovaskanast Tx	29.4x.12↔	Plst Rk a Phr, m mkrvsk anstmsiertm Tx, Drmtr o Mgnhczg
27.59.41↔	Sonstige Plast Reko an Lip und Mund m gestielt Fernl	29.4x.99↔	Plastische Rekonstruktion am Pharynx, sonstige
27.59.50↔	Lappenstieldurchtrennung nach Hautplastik an der Lippe	29.52↔	Exzision einer branchiogenen Fistel
27.59.60↔	Einsetzen eines Gewebeexpanders an der Lippe	29.59↔	Sonstige plastische Rekonstruktion am Pharynx
27.59.99↔	Sonstige plastische Rekonstruktion an Lippe und Mund, sonstige	29.99↔	Sonstige Operation am Pharynx
27.61↔	Naht einer Rissverletzung am Gaumen	30.1x.00↔	Hemilaryngektomie, n.n.bez.
27.62.00↔	Korrektur einer Gaumenspalte, n.n.bez.	30.1x.10↔	Hemilaryngektomie, supraglottisch horizontal
27.62.10↔	Korrektur einer Gaumenspalte, Kieferplastik	30.1x.11↔	Hemilaryngektomie, supraglottisch mit Zungengrundresektion
27.62.11↔	Korrektur einer Gaumenspalte, Kieferplastik mit Osteoplastik	30.1x.99↔	Hemilaryngektomie, sonstige
27.62.20↔	Korrektur einer Gaumenspalte, Sekundäroperation der Kieferspalte	30.21↔	Epiglottidektomie
27.62.99↔	Korrektur einer Gaumenspalte, sonstige	30.22.00↔	Chordektomie, n.n.bez.
27.63.00↔	Revision der Korrektur einer Gaumenspalte, n.n.bez.	30.22.10↔	Chordektomie, endolaryngeal
27.63.10↔	Revision der Korrektur einer Gaumenspalte, Kieferplastik	30.22.11↔	Chordektomie, durch Thyreotomie
27.63.11↔	Revision d Korre e Gaumenspalte, Kieferplastik m Osteopl	30.22.99↔	Chordektomie, sonstige
27.63.20↔	Rv d Krr e Gaumnsplt, Skndärprtion d Kiefersplt	30.29.00↔	Sonstige partielle Laryngektomie, n.n.bez.
27.63.99↔	Revision der Korrektur einer Gaumenspalte, sonstige	30.29.10↔	Cricohyoidoepiglottopexy (CHEP)
27.64↔	Einsetzen eines Gaumenimplantates	30.29.11↔	Cricohyoidopexy (CHP)
27.69.00↔	Sonstige plastische Rekonstruktion am Gaumen, n.n.bez.	30.29.20↔	Partielle Larynx-Pharynx-Resektion
27.69.10↔	Plastische Rekonstruktion am weichen Gaumen	30.29.21↔	Partielle Laryngektomie frontale (Huet)
27.69.11↔	Plastische Rekonstruktion am knöchernen Gaumen	30.29.22↔	Partielle Laryngektomie frontolaterale (Leroux-Robert)
27.69.99↔	Sonstige plastische Rekonstruktion am Gaumen, sonstige	30.29.30↔	Arytenoidektomie
27.71↔	Inzision an der Uvula	30.29.99↔	Sonstige partielle Laryngektomie, sonstige
27.73↔	Plastische Rekonstruktion an der Uvula	30.3x.00↔	Vollständige Laryngektomie, n.n.bez.
27.79↔	Sonstige Operationen an der Uvula	30.3x.10↔	Vollständige Laryngektomie, ohne Rekonstruktion
27.99↔	Sonstige Operationen in der Mundhöhle	30.3x.11↔	Vollständige Laryekt, Rekonstruktion m lok Schleimhaut
28.0↔	Inzision und Drainage an Tons und peritons Strukt	30.3x.12↔	Vollständige Laryekt, Reko m Ni vaskularisiertem Tx
28.2x.00↔	Tonsillektomie ohne Adenoidektomie, n.n.bez.	30.3x.13↔	Vollständige Laryekt, Rekonstruktion m gestielt reg Lp
28.2x.10↔	Part Resektion d Tonsille [Tonsillotomie] oh Adenoidekt	30.3x.14↔	Vollständige Laryekt, Rekonstruktion mit gestielt Fernl
28.2x.11↔	Total Tonsillektomie ohne Adenoidektomie	30.3x.15↔	Vollständige Laryekt, Reko m fr mikrovaskanast Tx
28.2x.12↔	Abszess tonsillektomie	30.3x.16↔	Vollständige Laryekt, Rekonstruktion mit fr Darmtr
28.2x.99↔	Tonsillektomie ohne Adenoidektomie, sonstige	30.3x.17↔	Vollständige Laryngektomie, Rekonstruktion mit Magenhochzug
28.3↔	Tonsillektomie mit Adenoidektomie	30.3x.19↔	Vollständige Laryngektomie, sonstige Rekonstruktion
28.4↔	Exzision eines Tonsillenrestes	30.3x.99↔	Vollständige Laryngektomie, sonstige
28.5x.00↔	Exzision der Zungengrundtonsille, n.n.bez.	30.4x.00↔	Radikale Laryngektomie, n.n.bez.
28.5x.10↔	Exzision der Zungengrundtonsille, transoral	30.4x.10↔	Radikale Laryngektomie, mit Pharyngektomie, ohne Rekonstruktion
28.5x.11↔	Exzision der Zungengrundtonsille, durch Pharyngotomie	30.4x.11↔	Rad Laryekt, m Pharyngekt, Reko m lok Schleimhaut
28.5x.99↔	Exzision der Zungengrundtonsille, sonstige	30.4x.12↔	Rad Laryekt, m Pharyngekt, Reko m Ni vaskul Tx
28.6↔	Adenoidektomie ohne Tonsillektomie	30.4x.13↔	Rad Laryekt, m Pharyngekt, Reko m gestielt reg Lp
28.7x.00↔	Blutstillung nach Tonsillektomie und Adenoidektomie, n.n.bez.	30.4x.14↔	Rad Laryekt, m Pharyngekt, Rekonstruktion m gestielt Lp
28.7x.10↔	Blutstillung nach Tonsillektomie	30.4x.15↔	Rad Laryekt, m Pharyngekt, Reko m fr mikrovaskanast Tx
28.7x.11↔	Blutstillung nach Adenoidektomie	30.4x.16↔	Rad Laryekt, m Pharyngekt, Reko m fr fr Darmtr
28.7x.99↔	Blutstillung nach Tonsillektomie und Adenoidektomie, sonstige	30.4x.17↔	Rad Laryekt, m Pharyngekt, Reko m Magenhochzug
28.91↔	Entf eines FK von Tons und Adenoid durch Inzision	30.4x.19↔	Radikale Laryekt, m Pharyngekt, sonstige Rekonstruktion
28.92↔	Exzision einer Läsion an Tonsillen und Adenoiden	30.4x.20↔	Rad Laryekt, m Pharyngekt und Schilddrs, oh Reko
		30.4x.21↔	Rd Lrykt, m Phryngkt u Schlddrs, Rk m lk Schleimh
		30.4x.22↔	Rd Lrykt, m Phryngkt u Schlddrs, Rk m N vskl Tx



30.4x.23↔	Rd Lrykt, m Phryngkt u Schlddrs, Rk m gstielt rg Lp	32.42.10↔	Lbkt an d L, offn chr, oh Ang e rd Lymphkt, n.n.bz.
30.4x.24↔	Rd Lrykt, m Phryngkt u Schlddrs, Rk m gstielt Lp	32.42.11↔	Lbkt an L, offn chr, oh Ang rd Lymphkt, oh brnchpl o angiopl Erw
30.4x.25↔	Rd Lrykt, m Phryngkt u Schlddrs, Rk m fr mkrvsknst Tx	32.42.12↔	Lbkt an d L, offn chr, oh Ang e rd Lymphkt, m brnchpl Erw
30.4x.26↔	Rd Lrykt, m Phryngkt u Schlddrs, Rk m fr fr Dmtr	32.42.13↔	Lbkt an d L, offn chr, oh Ang e rd Lymphkt, m angiopl Erw
30.4x.27↔	Rd Lrykt, m Phryngkt u Schlddrs, Rk m Mgnhchzg	32.42.14↔	Lbkt an L, offn chr, oh Ang rd Lymphkt, m brnchpl&angiopl Erw
30.4x.29↔	Rad Laryekt, m Pharyngkt und Schilddres, sonstige Reko	32.42.19↔	Lobekt an d Lu, offen chir, oh Ang e rad Lymphekt, So
30.4x.99↔	Radikale Laryngektomie, sonstige	32.42.20↔	Lobekt an d Lu, offen chir, m radik Lymphekt, n.n.bez.
31.61↔	Naht einer Rissverletzung am Larynx	32.42.21↔	Lbkt an d L, offn chr, m rdk Lymphkt, oh brnchpl o angiopl Erw
31.62↔	Verschluss einer Larynxfistel	32.42.22↔	Lbkt an d L, offn chr, m rdk Lymphkt, m brnchpl Erw
31.63↔	Revision einer Laryngostomie	32.42.23↔	Lbkt an d L, offn chr, m rdk Lymphkt, m angiopl Erw
31.64↔	Versorgung einer Larynxfraktur	32.42.24↔	Lbkt an d L, offn chr, m rdk Lymphkt, m brnchpl u angiopl Erw
31.69.00↔	Sonstige plastische Rekonstruktion am Larynx, n.n.bez.	32.42.29↔	Lobekt an d Lu, offen chir, m radik Lymphekt, sonstige
31.69.10↔	Laryngoplastik, n.n.bez.	32.42.30↔	Lobektomie an der Lunge, erweitert
31.69.11↔	Medialisierung Laryngoplastik, n.n.bez.	32.42.40↔	Lobektomie an der Lunge, Bilobektomie, n.n.bez.
31.69.12↔	Medialisierung Laryngoplastik, Thyroplastik Typ I	32.42.41↔	Lobekt an d Lu, Bilobekt, ohne bronchopl o angiopl Erw
31.69.13↔	Medialisierung Laryngoplastik durch Injektion	32.42.42↔	Lobektomie an d Lunge, Bilobekt, mit bronchopl Erw
31.69.14↔	Medialisierung Laryngoplastik, external Zugang	32.42.43↔	Lobektomie an d Lunge, Bilobekt, mit angiopl Erw
31.69.20↔	Erweiterungsplastik der Glottis (endolaryngeal)	32.42.44↔	Lobekt an d Lu, Bilobekt, mit bronchopl und angiopl Erw
31.69.30↔	Cricothyroidopexie	32.42.49↔	Lobektomie an der Lunge, Bilobektomie, sonstige
31.69.31↔	Arytenoidopexie	32.49↔	Sonstige Lobektomie an der Lunge
31.69.40↔	Konstruktion / Revision einer Neoglottis	32.50↔	Thorakoskopische Pneumonektomie
31.69.41↔	Plastische Rekonstruktion des Larynx	32.59↔	Exzision der Lunge, n.n.bez.
31.69.42↔	Plastische Rekonstruktion einer Stimmlippe	32.6↔	Radikale Dissektion von Thoraxstrukturen
31.69.99↔	Sonstige plastische Rekonstruktion am Larynx, sonstige	33.0↔	Inzision an einem Bronchus
31.71↔	Naht einer Rissverletzung an der Trachea	33.1↔	Inzision an der Lunge
31.72↔	Verschluss einer äusseren trachealen Fistel	33.20↔	Thorakoskopische Lungenbiopsie
31.73↔	Verschluss einer anderen trachealen Fistel	33.25↔	Offene Bronchusbiopsie
31.75↔	Reko der Trachea und Konstr eines künstl Larynx	33.28↔	Offene Lungenbiopsie
31.79.00↔	Sonstige plastische Rekonstruktion an der Trachea, n.n.bez.	33.31↔	Destruktion des N. phrenicus für Lungenkollaps
31.79.10↔	Erweiterungsplastik eines Tracheostoma	33.33↔	Pneumoperitoneum für Lungenkollaps
31.79.11↔	Plastische Rekonstruktion (Tracheatransplantation)	33.34.00↔	Thorakoplastik, n.n.bez.
31.79.12↔	Tracheopexie	33.34.10↔	Thorakoplastik, partiell
31.79.13↔	End-zu-End-Anastomose der Trachea (bei Ruptur)	33.34.20↔	Thorakoplastik, komplett
31.79.14↔	Cricotracheale Resektion	33.34.99↔	Thorakoplastik, sonstige
31.79.15↔	Sonstige (Plast) Reko an d Trachea b Trachealstenose	33.39↔	Sonstiger chirurgischer Lungenkollaps
31.79.99↔	Sonstige plastische Rekonstruktion an der Trachea, sonstige	33.41↔	Naht eines Bronchusrisses
31.92↔	Lösung von Adhäsionen an Trachea oder Larynx	33.42↔	Verschluss einer Bronchusfistel
31.98↔	Sonstige Operationen am Larynx	33.43↔	Verschluss einer Lungenverletzung
31.99↔	Sonstige Operationen an der Trachea	33.48↔	Sonstige und plastische Rekonstruktion an einem Bronchus
32.09.00↔	So Lok Exz o Destr von Läs o Gew an e Bronch, n.n.bez.	33.49↔	Sonstige und plastische Rekonstruktion an der Lunge
32.09.10↔	So Lok Exz o Destr v Läs o Gew an e Bronch, d Thorakot	33.50↔	Lungentransplantation, n.n.bez.
32.09.20↔	S Lk Exz o Dstr v Läs o Gw an e Brnch, d Thrkskpie	33.51↔	Einseitige Lungentransplantation
32.09.99↔	So Lok Exz o Destr von Läs o Gew an e Bronch, So	33.52↔	Beidseitige Lungentransplantation
32.1x.00↔	Sonstige Exzision an einem Bronchus, n.n.bez.	33.53↔	LungenRetransplantation während dess stationären Aufnh
32.1x.10↔	Sonstige Exzision an einem Bronchus, Bifurkationsresektion	33.6x.00↔	Kombinierte Herz-Lungentransplantation, n.n.bez.
32.1x.20↔	So Exz an e Bronch, Rev e Bronchusstumpfsuffizienz	33.6x.10↔	Komb HerzLungenRetx während dess stationären Aufnh
32.1x.99↔	Sonstige Exzision an einem Bronchus, sonstige	33.6x.99↔	Kombinierte Herz-Lungentransplantation, sonstige
32.20↔	Thorakoskopische Exzision von Läsion oder Gewebe an der Lunge	33.71.00↔	End Einsetz o Ersetz von Bronchialventil(en), n.n.bez.
32.21↔	Pliktatur einer Emphyseblase	33.71.10↔	Endoskopisches Einsetzen von Bronchialventil(en), n.n.bez.
32.22↔	Chirurgische Lungenvolumenreduktion	33.71.11↔	Endoskopisches Einsetzen von Bronchialventil(en), ein Ventil
32.23↔	Offene Exzision von Läsion oder Gewebe an der Lunge	33.71.12↔	Endoskopisches Einsetzen von Bronchialventil(en), zwei Ventile
32.25↔	Thorakoskopische Ablation von Läsion oder Gewebe an der Lunge	33.71.13↔	Endoskopisches Einsetzen von Bronchialventil(en), drei Ventile
32.26↔	Sonstige Exzision von Läsion Lunge	33.71.14↔	Endoskopisches Einsetzen von Bronchialventil(en), vier Ventile
32.28↔	Endosk Exz oder Destr von Läs oder Gew an der Lu	33.71.15↔	End Einsetz von Bronchialventil(en), 5 und mehr Ventile
32.29↔	So lok Exz oder Destr von Läs oder Gew an der Lu	33.71.20↔	Endoskopisches Ersetzen von Bronchialventil(en), n.n.bez.
32.30↔	Thorakoskopische Segmentresektion der Lunge	33.71.21↔	Endoskopisches Ersetzen von Bronchialventil(en), ein Ventil
32.39↔	Sonstige und nicht näher bezeichnete Segmentresektion der Lunge	33.71.22↔	Endoskopisches Ersetzen von Bronchialventil(en), zwei Ventile
32.41.00↔	Thorakoskopische Lobektomie an der Lunge, n.n.bez.	33.71.23↔	Endoskopisches Ersetzen von Bronchialventil(en), drei Ventile
32.41.10↔	Lbkt an d L, thrksk, oh Ang e rd Lymphkt, n.n.bz.	33.71.24↔	Endoskopisches Ersetzen von Bronchialventil(en), vier Ventile
32.41.11↔	Lbkt an d L, thrksk, oh Ang rd Lymphkt, oh brnchpl o angiopl Erw	33.71.25↔	End Ersetz von Bronchialventil(en), 5 und mehr Ventile
32.41.12↔	Lbkt an d L, thrksk, oh Ang e rd Lymphkt, m brnchpl Erw	33.71.99↔	End Einsetz o Ersetz von Bronchialventil(en), sonstige
32.41.13↔	Lbkt an d L, thrksk, oh Ang e rd Lymphkt, m angiopl Erw	33.79↔	Endoskop Impl sonst Bronchialvorricht
32.41.14↔	Lbkt an d L, thrksk, oh Ang e rd Lymphkt, m brnchpl u angiopl Erw	33.92↔	Ligatur eines Bronchus
32.41.19↔	Lobekt an d Lu, thoraksk, oh Ang e rad Lymphekt, So	33.98↔	Sonstige Operationen an einem Bronchus
32.41.20↔	Lobekt an d Lu, thorakoskopisch, mit radikaler Lymphekt	33.99↔	Sonstige Operationen an der Lunge
32.42.00↔	Lobektomie an der Lunge, offen chirurgisch, n.n.bez.	34.02↔	Probethorakotomie
		34.03↔	Rethorakotomie
		34.1↔	Inzision des Mediastinums
		34.21.00↔	Transpleurale Thorakoskopie, n.n.bez.
		34.21.10↔	Transpleurale Thorakoskopie, Ersteingriff

34.21.20↔	Transpleurale Thoroskopie, Reeingriff	35.00↔	Valvulotomie am geschlossenen Herzen, Klappe nicht bezeichnet
34.21.99↔	Transpleurale Thoroskopie, sonstige	35.01↔	Valvulotomie am geschlossenen Herzen, Aortenklappe
34.26↔	Offene Biopsie am Mediastinum	35.02↔	Valvulotomie am geschlossenen Herzen, Mitralklappe
34.27.00↔	Biopsie am Zwerchfell, n.n.bez.	35.03↔	Valvulotomie am geschlossenen Herzen, Pulmonalklappe
34.27.10↔	Geschlossene (Nadel-) Biopsie am Zwerchfell	35.04↔	Valvulotomie am geschlossenen Herzen, Trikuspidalklappe
34.27.20↔	Offene Biopsie am Zwerchfell	35.10↔	ValvPlast am off Herz, ohne Ersatz, Klap nicht bez
34.27.99↔	Biopsie am Zwerchfell, sonstige	35.11.00↔	Valvuloplastik d Aortklapp a off Herz, oh Ers, n.n.bez.
34.3x.00↔	Exz oder Destr von Läs oder Gew d Mdst, n.n.bez.	35.11.10↔	Valvulotomie der Aortenklappe am offenen Herzen
34.3x.10↔	Exzision von Läsion oder Gewebe des Mediastinums	35.11.20↔	Rk d Artklp a off Hr, oh Ers, b kng Klppnm d Hr
34.3x.20↔	Resektion von Läsion oder Gewebe des Mediastinums, n.n.bez.	35.11.99↔	Valvuloplastik d Aortklapp a off Herz, oh Ers, sonstige
34.3x.21↔	Res von Läs o Gew d Mdst, m Res an mediast Organen	35.12.00↔	Valvuloplastik d Mitralkl a off Herz, oh Ers, n.n.bez.
34.3x.22↔	Rs v Läs o Gw d Mdst, m Lngnrs o Brstwndteilrsktion	35.12.10↔	Valvulotomie der Mitralklappe am offenen Herzen
34.3x.23↔	Resektion von Läs o Gew d Mdst, m Perikardteilresektion	35.12.11↔	Segelrekonstruktion der Mitralklappe am offenen Herzen
34.3x.24↔	Resektion von Läs o Gew d Mdst, m prothetischem GefErs	35.12.20↔	Rk d Mtrkl a off Hr, oh Ers, b kng Klppnm d Hr
34.3x.25↔	Resektion von Läs o Gew d Mdst, m Lungenres und GefErs	35.12.99↔	Valvuloplastik d Mitralkl a off Herz, oh Ers, sonstige
34.3x.26↔	Res von Läs o Gew d Mdst, m Lungenres und Perikardtres	35.13.00↔	Valvuloplastik d Pulmklapp a off Herz, oh Ers, n.n.bez.
34.3x.27↔	Res von Läs o Gew d Mdst, m Perikardtres und GefErs	35.13.10↔	Valvulotomie der Pulmonalklappe am offenen Herzen
34.3x.28↔	Rs v Läs o Gw d Mdst, m Lngn u Prkrdtrs u GfErs	35.13.20↔	Rk d Plmkipp a off Hr, oh Ers, b kng Klppnm d Hr
34.3x.29↔	Resektion von Läsion oder Gewebe des Mediastinums, sonstige	35.13.99↔	Valvuloplastik d Pulmklapp a off Herz, oh Ers, sonstige
34.3x.30↔	Destruktion von Läsion oder Gewebe des Mediastinums	35.14.00↔	Valvplast d Trikusplap a off Herz, oh Ers, n.n.bez.
34.3x.99↔	Exz oder Destr von Läs oder Gew d Mdst, sonstige	35.14.10↔	Valvulotomie der Trikuspidalklappe am offenen Herzen
34.4x.00↔	Exzision oder Destr einer Läsion an d Bruw, n.n.bez.	35.14.11↔	Segelrekonstruktion der Trikuspidalklappe am offenen Herzen
34.4x.10↔	Exzision einer Läsion an der Brustwand	35.14.20↔	Rk d Trkspklp a off Hr, oh Ers, b kng Klppnm d Hr
34.4x.20↔	Teilresektion einer Läsion an der Brustwand, n.n.bez.	35.14.99↔	Valvuloplastik d Trikusplap a off Herz, oh Ers, So
34.4x.21↔	Teilresektion einer Läsion an der Brustwand, ohne Rekonstruktion	35.19.00↔	Valvuloplastik a off Herz, oh Ers, So Klap, n.n.bez.
34.4x.22↔	Teilresektion einer Läsion an der Brustwand, mit Rekonstruktion	35.19.10↔	Rk e AVKlp a off Hr, oh Ers, b kng Klppnm d Hr
34.4x.30↔	Res e Läs an d Bruw, komplette Res d Sternums, n.n.bez.	35.19.11↔	Rk e Trncsklpp a off Hr, oh Ers, b kng Klppnm d Hr
34.4x.31↔	Res e Läs an d Bruw, komplette Res d Sternums, oh Reko	35.19.99↔	Valvuloplastik a off Herz, oh Ers, So Klap, So
34.4x.32↔	Res e Läs an d Bruw, komplette Res d Sternums, m Reko	35.20↔	Herzklappenersatz, Klappe nicht bezeichnet
34.4x.40↔	Destruktion einer Läsion an der Brustwand	35.21.00↔	Aortenklappenersatz mit Graft, n.n.bez.
34.4x.99↔	Exzision oder Destr einer Läsion an d Bruw, sonstige	35.21.10↔	Aortenklappenersatz mit Graft, Bioprothese
34.51↔	Dekortikation der Lunge	35.21.20↔	Implant e klappentragenden Gefprothese, biol Aortklapp
34.52↔	Thorakoskopische Dekortikation der Lunge	35.21.99↔	Aortenklappenersatz mit Graft, sonstige
34.59.00↔	Sonstige Exzision an der Pleura, n.n.bez.	35.22.00↔	Sonstiger Aortenklappenersatz, n.n.bez.
34.59.10↔	Sonstige Exzision an der Pleura, thorakoskopische Pleurektomie	35.22.10↔	Minimal-invasive Implantation einer Aortenklappe, n.n.bez.
34.59.20↔	Sonstige Exzision an der Pleura, offen chirurgische Pleurektomie	35.22.11↔	Minimal-invasive Implantation einer Aortenklappe, transapikal
34.59.99↔	Sonstige Exzision an der Pleura, sonstige	35.22.19↔	Minimal-invasive Implantation einer Aortenklappe, sonstige
34.6x.00↔	Pleurodese, n.n.bez.	35.22.20↔	Aortenklappenersatz durch Autotransplantation [Ross-Operation]
34.6x.11↔	Pleurodese, offen chirurgisch, ohne Dekortikation	35.22.30↔	Implant e klappentr Gefprothese, mechanische Aortklapp
34.6x.12↔	Pleurodese, offen chirurgisch, mit Dekortikation	35.22.99↔	Sonstiger Aortenklappenersatz, sonstige
34.6x.19↔	Pleurodese, offen chirurgisch, sonstige	35.23↔	Mitralklappenersatz mit Graft
34.6x.20↔	Pleurodese, thorakoskopisch, n.n.bez.	35.24↔	Sonstiger Mitralklappenersatz
34.6x.21↔	Pleurodese, thorakoskopisch, ohne Dekortikation	35.25.00↔	Pulmonalklappenersatz mit Graft, n.n.bez.
34.6x.22↔	Pleurodese, thorakoskopisch, mit Dekortikation	35.25.10↔	Pulmonalklappenersatz mit Graft, Bioprothese
34.6x.29↔	Pleurodese, thorakoskopisch, sonstige	35.25.20↔	Implant e klappentr Gefprothese, biol Pulmonalklappe
34.6x.99↔	Pleurodese, sonstige	35.25.99↔	Pulmonalklappenersatz mit Graft, sonstige
34.71↔	Naht einer Brustwandverletzung	35.26.00↔	Sonstiger Pulmonalklappenersatz, n.n.bez.
34.72↔	Verschluss einer Thorakostomie	35.26.10↔	Minimal-invasive Implantation einer Pulmonalklappe, n.n.bez.
34.73↔	Verschluss anderer Thoraxfisteln	35.26.19↔	Minimal-invasive Implantation einer Pulmonalklappe, sonstige
34.74↔	Korrektur einer Brustwanddeformität	35.26.20↔	Implant e klappentr Gefprothese, Mech Pulmonalklappe
34.79.00↔	Sonstige plastische Rekonstruktion an der Brustwand, n.n.bez.	35.26.99↔	Sonstiger Pulmonalklappenersatz, sonstige
34.79.10↔	So Plast Reko an d Bruw, sek Verschluss e Thorakotomie	35.27↔	Trikuspidalklappenersatz mit Graft
34.79.20↔	So Plast Reko an d Bruw, Stabilisierung, offen chir	35.28↔	Sonstiger Trikuspidalklappenersatz
34.79.30↔	Sonstige Plast Reko an d Bruw, off Rep e Sternumfraktur	35.29.00↔	Herzklappenersatz, sonstige Klappe, n.n.bez.
34.79.40↔	So Plast Reko an d Bruw, Knochenplastik und Knocht	35.29.10↔	Ers d AVKlappe b kongenitalen Klappenanomalien d Herz
34.79.99↔	Sonstige plastische Rekonstruktion an der Brustwand, sonstige	35.29.20↔	Ers d TruncusKlap b kongenitalen Klappanom d Herz
34.81↔	Exzision von Läsion oder Gewebe am Zwerchfell	35.29.99↔	Herzklappenersatz, sonstige Klappe, sonstige
34.82↔	Naht eines Zwerchfellrisses	35.31↔	Papillarmuskeleroperation
34.83↔	Verschluss einer Zwerchfellfistel	35.32↔	Sehnenfaden-Operation
34.84↔	Sonstige plastische Rekonstruktion am Zwerchfell	35.33.00↔	Anuloplastik, n.n.bez.
34.85↔	Implantation eines Zwerchfellschrittmachers	35.33.10↔	Anuloplastik der Mitralklappe, n.n.bez.
34.89.00↔	Sonstige Operationen am Zwerchfell, n.n.bez.	35.33.11↔	Anuloplastik der Mitralklappe, offen
34.89.10↔	Sonstige Op a Zwerchfell, Inzis (Zwerchfellsplattung)	35.33.19↔	Anuloplastik der Mitralklappe, sonstige
34.89.99↔	Sonstige Operationen am Zwerchfell, sonstige	35.33.99↔	Anuloplastik, sonstige
34.93↔	Plastische Rekonstruktion an der Pleura	35.34↔	Infundibulektomie
34.99.00↔	Sonstige Operationen am Thorax, n.n.bez.	35.35.00↔	Operationen an den Trabeculae carneae cordis, n.n.bez.
34.99.10↔	Entnahme von Rippenknorpel als Transplantat	35.35.10↔	Subvalvuläre fibröse o muskuläre Res an d Aortklapp
34.99.99↔	Sonstige Operationen am Thorax, sonstige	35.35.99↔	Operationen an den Trabeculae carneae cordis, sonstige



35.39.00↔	Op an and an d Herzkl angrenz Strukturen, n.n.bez.	36.10.11↔	Aortokor Byp zur MyokRevaskularisation, konv Technik
35.39.10↔	Supravalvuläre Resektion, Herzklappe, n.n.bez.	36.10.12↔	Aortokor Byp zur MyokRevask, d mininv Technik
35.39.11↔	Supravalvuläre Resektion, Aortenklappe	36.10.19↔	Aortokor Byp zur MyokRevask, sonstige Technik
35.39.12↔	Supravalvuläre Resektion, Pulmonalklappe	36.10.99↔	Aortokoronarer Bypass zur Myokard-Revaskularisation, sonstige
35.39.19↔	Supravalvuläre Resektion, sonstige Herzklappe	36.11.00↔	(Aorto)koronarer Byp an e einz Koronararterie, n.n.bez.
35.39.99↔	Op an and an d Herzkl angrenz Strukturen, sonstige	36.11.11↔	(Aorto)koronarer Byp an e einz Korart, konv Technik
35.41.00↔	Vergrosserung eines bestehenden Vorhofseptumdefektes, n.n.bez.	36.11.12↔	(Aorto)koro Byp an e einz Korart, d mininv Technik
35.41.10↔	Vergrosserung e besteh Vorhofseptumdefektes, off Tech	36.11.19↔	(Aorto)koronarer Byp an e einz Korart, sonstige Technik
35.41.20↔	Vergröss e besteh Vorhofseptumdefektes, geschl Tech	36.11.99↔	(Aorto)koronarer Byp an e einz Koronararterie, sonstige
35.41.99↔	Vergrosserung eines bestehenden Vorhofseptumdefektes, sonstige	36.12.00↔	(Aorto)koronarer Bypass an zwei Koronararterien, n.n.bez.
35.42.00↔	Bildung von Herzseptumdefekten, n.n.bez.	36.12.11↔	(Aorto)koronarer Byp an 2 Koronararterien, konv Technik
35.42.10↔	Bildung von Herzseptumdefekten, offene Technik	36.12.12↔	(Aorto)koro Byp an 2 Korart, d minimalinvasive Technik
35.42.20↔	Bildung von Herzseptumdefekten, geschlossene Technik	36.12.19↔	(Aorto)koro (Aorto)koro Byp an 2 Korart, So Technik
35.42.99↔	Bildung von Herzseptumdefekten, sonstige	36.12.99↔	(Aorto)koronarer Bypass an zwei Koronararterien, sonstige
35.43.00↔	Vergröss e besteh Ventrikelseptumdefektes, n.n.bez.	36.13.00↔	(Aorto)koronarer Bypass an drei Koronararterien, n.n.bez.
35.43.10↔	Vergröss e besteh Ventrikelseptumdefektes, off Tech	36.13.11↔	(Aorto)koronarer Byp an 3 Koronararterien, konv Technik
35.43.20↔	Vergröss e besteh Ventrikelseptumdefektes, geschl Tech	36.13.12↔	(Aorto)koro Byp an 3 Korart, d minimalinvasive Technik
35.43.99↔	Vergrosserung e besteh Ventrikelseptumdefektes, So	36.13.19↔	(Aorto)koronarer Byp an 3 Korart, sonstige Technik
35.50↔	Korr von nicht näher bez HerzseptDef mit Prothese	36.13.99↔	(Aorto)koronarer Bypass an drei Koronararterien, sonstige
35.51↔	Korr eines VHSeptDef mit Prothese, offene Technik	36.14.00↔	(Art)kr (Art)kr Byp an 4 u mhr Krrt, n.n.bz.
35.53↔	Korrektur Ventrikelseptumdefekt mit Prothese, offener Zugang	36.14.11↔	(Aorto)koronarer Byp an 4 und mehr Korart, konv Technik
35.54↔	Korrektur von Endokardkissendefekten (AV-Kanal) mit Prothese	36.14.12↔	(Aorto)koro Byp an 4 und mehr Korart, d mininv Technik
35.60↔	Korr eines nicht bez HerzseptDef mit Bio-Graft	36.14.19↔	(Aorto)koro (Aorto)koro Byp an 4 u mehr Korart, So Tech
35.61↔	Korrektur eines Vorhofseptumdefektes mit Bio-Graft	36.14.99↔	(Aorto)koro (Aorto)koro Byp an 4 und mehr Korart, So
35.62↔	Korrektur eines Ventrikelseptumdefektes mit Bio-Graft	36.15↔	Einf Bypass zwischen A. mamm interna und KorArt
35.63↔	Korrektur von Endokardkissendefekten (AV-Kanal) mit Bio-Graft	36.16↔	Zweifacher A. mamma interna-Koronararterien Bypass
35.70↔	So ni näher bez Korr von ni näher bez HerzseptDef	36.17↔	Abdomino-koronarer Arterien-Bypass
35.71↔	Sonstige nicht näher bez Korrektur eines VHSeptDef	36.19↔	Sonstige Bypass-Anastomose zur Myokard Revaskularisation
35.72.00↔	Korrektur eines Ventrikelseptumdefektes, n.n.bez.	36.2↔	Myokard-Revaskularisation mit Arterien-Implantat
35.72.10↔	Verschluss eines erworbenen Ventrikelseptumdefektes	36.31↔	Transmyokardiale Revaskularisation am offenen Thorax
35.72.99↔	Korrektur eines Ventrikelseptumdefektes, sonstige	36.32.00↔	Sonstige transmyokardiale Revaskularisation, n.n.bez.
35.73↔	So u ni näh bez Korr v Endokardkissendef (AV-Kan)	36.32.99↔	Sonstige transmyokardiale Revaskularisation, sonstige
35.81↔	Totalkorrektur einer Fallot-Tetralogie	36.33↔	Endoskopische transmyokardiale Revaskularisation
35.82↔	Totalkorrektur von total falsch mündenden Pulmonalvenen	36.34↔	Perkutane transmyokardiale Revaskularisation
35.83↔	Totale Rekonstruktion des Truncus arteriosus	36.39.00↔	Sonstige Herz-Revaskularisation, n.n.bez.
35.84↔	Totalkorr d Transp d gross Gef, ni andorts klass	36.39.10↔	Herz-Revaskularisation durch Koronararterienpatch
35.91↔	Interatriale Transposition des venösen Rückflusses	36.39.11↔	Revision eines Koronararterienbypass
35.92↔	Erzeug eines Cond zw rechtem Ventr und PulmonArt	36.39.12↔	Neuanlage eines Koronararterienbypass
35.93↔	Erzeugen eines Conduits zwischen linkem Ventrikel und Aorta	36.39.13↔	Transposition von Koronararterien
35.94↔	Erzeugen eines Conduits zwischen Vorhof und Pulmonalarterie	36.39.14↔	HerzRevask m fr A. mamm intTx (IMATx)
35.95.00↔	Revision einer Korrekturoperation am Herzen, n.n.bez.	36.39.99↔	Sonstige Herz-Revaskularisation, sonstige
35.95.10↔	Prothesenrefixation eines Herzklappenersatzes, n.n.bez.	36.91↔	Korrektur eines Koronargefäss-Aneurysmas
35.95.11↔	Prothesenrefixation eines Aortenklappenersatzes	36.99.00↔	Sonstige Operationen an Herzgefässen n.n.bez.
35.95.12↔	Prothesenrefixation eines Mitralklappenersatzes	36.99.10↔	Intrakoronare Stammzelltherapie, n.n.bez.
35.95.13↔	Prothesenrefixation eines Pulmonalklappenersatzes	36.99.11↔	Intrakor Stammzth oh Anr v Stammzfrakt o kult Verm
35.95.14↔	Prothesenrefixation eines Trikuspidalklappenersatzes	36.99.12↔	Intrakor Stammzth m Anr v Stammzfrakt o kult Vermehrung
35.95.19↔	Prothesenrefixation eines Herzklappenersatzes, sonstige	36.99.19↔	Intrakoronare Stammzelltherapie, sonstige
35.95.99↔	Revision einer Korrekturoperation am Herzen, sonstige	36.99.20↔	Operationen bei kongenitalen Anomalien der Herzgefässe
35.98.00↔	Sonstige Operationen an Herzsepten, n.n.bez.	36.99.30↔	Rekonstruktion des Koronarostiums
35.98.10↔	PrktntrntrnsmIn Vrschl e Vhsptmdfks, n.n.bez.	36.99.40↔	Sympathektomie der Koronararterien
35.98.11↔	Perktranslu Vrschl e Vhseptumdefektes (ein Vrschldv)	36.99.99↔	Sonstige Operationen an Herzgefässen, sonstige
35.98.12↔	Prktrnsl Vrschl e Vhsptmdfks (mhr als ein Vrschldv)	37.10↔	Inzision am Herzen n.n.bez.
35.98.19↔	Perkutanentransluminalen Vrschl e Vhseptumdefektes, So	37.11.00↔	Kardiotomie, n.n.bez.
35.98.30↔	Perkutanentransluminalen Vrschl e Vsd	37.11.10↔	Epikardiale, endokardiale und epimyokardiale Inzision
35.98.99↔	Sonstige Operationen an Herzsepten, sonstige	37.11.99↔	Kardiotomie, sonstige
35.99.00↔	Sonstige Operationen an Herzklappen, n.n.bez.	37.12↔	Perikardiotomie
35.99.10↔	Sonstige Operationen b kong Klappanom d Herz, n.n.bez.	37.24.00↔	Perikardiopsie, n.n.bez.
35.99.11↔	Sonstige Operationen b kong Klappanom d Herz, Aortklapp	37.24.10↔	Geschlossene [perkutane] [Nadel-] Biopsie des Perikards
35.99.12↔	Sonstige Operationen b kong Klappanom d Herz, Mitralkl	37.24.20↔	Offene Perikardiopsie
35.99.13↔	Sonstige Op b kong Klappanom d Herz, Pulmonalklappe	37.24.99↔	Perikardiopsie, sonstige
35.99.14↔	Sonstige Op b kong Klappanom d Herz, Trikuspidalklappe	37.25.00↔	Herzbiopsie, n.n.bez.
35.99.15↔	So Op b kong Klappanom d Herz, AV o Trunkusklappe	37.25.10↔	Geschlossene [perkutane] [Nadel-] Biopsie des Myokards
35.99.19↔	Sonstige Op b kong Klappanom d Herz, sonstige Klap	37.25.20↔	Transvasale Biopsie des Endokards, Myokards und Endomyokards
35.99.20↔	Sonstige Operationen an Herzklappen, minimal-invasiv	37.25.30↔	Herzbiopsie, offen
35.99.99↔	Sonstige Operationen an Herzklappen, sonstige	37.25.99↔	Herzbiopsie, sonstige
36.03↔	Koronarangioplastik am offenen Thorax	37.31.00↔	Perikardektomie, n.n.bez.
36.09↔	Sonstige Koronararterien-Desobliteration	37.31.10↔	Perikardektomie, partiell
36.10.00↔	Aortokoronarer Bypass zur Myokard-Revaskularisation, n.n.bez.	37.31.20↔	Perikardektomie, total
		37.31.30↔	Adhäsiolyse am Perikard

37.31.99↔	Perikardektomie, sonstige	37.65.22↔	Implant (offen chir) e parakorporalen Pumpe, biventr
37.32↔	Aneurysmektomie am Herzen	37.65.29↔	Implant (offen chir) e parakorporalen Pumpe, sonstige
37.33.00↔	Exz o Destr v and Lös o Gew d Herz, off Zug, n.n.bez.	37.65.50↔	Dauer d Bhdl m e univentr extrak Pumpe, n.n.bez.
37.33.10↔	Exz o Destr a Reizleitungssystem, off Zugang, n.n.bez.	37.65.51↔	Dauer d Bhdl m e unvnt extrk Pmp: wng als 48 Std
37.33.11↔	Exz o Dstr a Reizleitngssystem, off Zg, abltv Mssn b Tchyrrhythmie	37.65.52↔	Dauer d Bhdl m e unvnt extrk Pmp: 48 bs unt 96 Std
37.33.19↔	Exz o Destr a Reizleitungssystem, off Zugang, sonstige	37.65.53↔	Dauer d Bhdl m e univentr extrak Pumpe: 96 Std u läng
37.33.20↔	Exz von and Läsion oder Gew d Herzens, offener Zugang	37.65.60↔	Dauer d Bhdl mit e biventr extrak Pumpe, n.n.bez.
37.33.30↔	Destr von and Läsion oder Gew d Herzens, offener Zugang	37.65.61↔	Dauer d Bhdl m e biventr extrak Pumpe: wenig als 48 Std
37.33.99↔	Exz o Destr von and Lös o Gew d Herz, off Zugang, So	37.65.62↔	Dauer d Bhdl m e bvnt extrk Pmp: 48 bs unt 96 Std
37.34.00↔	Exz o Destr v and Lös o Gew d Herz, So Zugang, n.n.bez.	37.65.69↔	Dauer d Bhdl mit e biventr extrak Pumpe: mehr Stunden
37.34.10↔	Ablation bei Tachyarrhythmien, n.n.bez.	37.65.99↔	Implant von äusserlichem herzunterst System, sonstige
37.34.11↔	Konventionelle Radiofrequenz-Ablation	37.66.00↔	Einsetz von implantbar herzunterst System, n.n.bez.
37.34.12↔	Gekühlte Ablation	37.66.10↔	Implant (offen chir) e intrakorporalen Pumpe, n.n.bez.
37.34.13↔	Ablation mit anderen Energiequellen	37.66.11↔	Implant (offen chir) e intrakorp Pumpe, univentrikulär
37.34.14↔	Ablation mit Hilfe dreidimensionaler Mappingverfahren	37.66.12↔	Implant (offen chir) e intrakorporalen Pumpe, biventr
37.34.19↔	Sonstige Ablation bei Tachyarrhythmien	37.66.19↔	Implant (offen chir) e intrakorporalen Pumpe, sonstige
37.34.99↔	Exz o Destr von and Lös o Gew d Herz, So Zugang, So	37.66.99↔	Einsetz von implantbar herzunterst System, sonstige
37.35↔	Partielle Ventrikulektomie	37.67↔	Implantation eines herzmuskelstimulierenden Systems
37.41↔	Implantation von prothetischem herzunterst Syst	37.70↔	Erstimplantation von Elektroden, n.n.bez.
37.49↔	Sonstige plastische Rekonstruktion am Herzen und Perikard	37.71↔	Erstimplantation von transvenösen Ventrikel Elektroden
37.4x.00↔	Plastische Rekonstruktion von Herz und Perikard, n.n.bez.	37.72↔	Erstimpl von transven Vorhof- und VentrikelElektr
37.4x.10↔	Naht des Perikardes (nach Verletzung)	37.73↔	Erstimplantation von transvenösen Vorhofelektroden
37.4x.11↔	Plastische Rekonstruktion des Perikardes, sonstige	37.74↔	Einsetzen oder Ersatz von Epikardelektroden am Epikard
37.4x.20↔	Naht des Myokardes (nach Verletzung)	37.75.00↔	Revision von Elektroden, n.n.bez.
37.4x.21↔	Plastische Rekonstruktion des Myokard, sonstige	37.75.10↔	Sondenkorrektur eines Herzschrittmachers oder Defibrillators
37.4x.99↔	Plastische Rekonstruktion von Herz und Perikard, sonstige	37.75.20↔	Kupplungskorrektur eines Herzschrittmachers oder Defibrillators
37.51.00↔	Herztransplantation, n.n.bez.	37.75.99↔	Revision von Elektroden, sonstige
37.51.10↔	Herztransplantation	37.76↔	Ersetzen von transvenösen Vorhof- und/oder Ventrikel Elektrode (n)
37.51.20↔	Herz-Retransplantation während desselben stationären Aufenthalts	37.79.00↔	Rev o Verlagerung v Tasche v kard Vorrichtung, n.n.bez.
37.51.99↔	Herztransplantation, sonstige	37.79.01↔	Implantation eines Ereignis Rekorder
37.52↔	Implantation eines kompletten Herzersatzsystems	37.79.10↔	Implnt o Aggrgwchs (h Ändrng d Snd) e EreignisRkrdrs, n.n.bz.
37.53↔	Ers o Repar d thor Einheit e kompl Herzersatzsyst	37.79.11↔	Aggregwechs (oh Änderung d Sonde) e EreignisRekorders
37.54↔	Ers/Repar so implantb Bestandt kompl Herzersatzsyst	37.79.19↔	Implnt o Aggrgwchs (h Ändrng d Snd) e EreignisRkrdrs, S
37.61.00↔	Implantation einer intraaortalen Ballonpumpe, n.n.bez.	37.79.99↔	Rev o Verlagerung von Tasche von kard Vorrichtung, So
37.61.10↔	Implantation einer intraaortalen Ballonpumpe, offen chirurgisch	37.80.00↔	Implnt e prmn Sm, int o Ers, Grättyp N spzf, n.n.bz.
37.61.20↔	Dauer d Bhdl mit einer intraaortalen Ballonpumpe, n.n.bez.	37.80.10↔	Implnt e prmn Sm, int o Ers, Grättyp N spzf, m d Mögl d Früb
37.61.21↔	Dauer d Bhdl m e Intraaort Ballonpumpe: weniger als 48 Std	37.80.99↔	Implnt e prmn Sm, int o Ers, Grättyp N spzf, S
37.61.22↔	Dauer d Bhdl m e Intraaort Ballonpumpe: 48 bis unt 96 Std	37.81.00↔	Erstimpl e EinkSm Ni spezif ob rate respons, n.n.bez.
37.61.29↔	Dauer d Bhdl mit e intraaortalen Ballonpumpe: mehr Stunden	37.81.10↔	Erstimpl e EinkSm Ni spezifiziert ob rate respons
37.61.99↔	Implantation einer intraaortalen Ballonpumpe, sonstige	37.81.20↔	Systemst v Zweik o Dreiksys auf EnkmSyst, N spzf ob rt rspns
37.62↔	Einsetzen von nicht-implantierbarem herzunterstützendem System	37.81.99↔	Erstimpl e EinkSm Ni spezifiziert ob rate respons, So
37.63.00↔	Reparatur von herzunterstützendem System, n.n.bez.	37.82.00↔	Erstimpl e EinkSchrittmachers, rate respons, n.n.bez.
37.63.10↔	Pumpenwechsel (n offn chr) extrk Pm, n.n.bz.	37.82.10↔	Erstimplantation eines Einkammer-Schrittmachers, rate responsive
37.63.11↔	Isl Pmpwch (N offn chr) extrk Pmp (zB Kreislp o Zntrpm), unvnt	37.82.99↔	Erstimpl e EinkSchrittmachers, rate respons, sonstige
37.63.12↔	Isl Pmpwch (N offn chr) extrk Pmp (zB Kreislp o Zntrpm), bvnt	37.83.00↔	Erstimplantation Zweikammer-SM, 1 Sonde
37.63.19↔	Isl Pmpwch (N offn chr) e extrk Pmp (z.B. Kreislp o Zntrpm), S	37.83.10↔	Erstimplantation Zweikammer-SM, ohne antitachy
37.63.20↔	Isol Pumpwech (Ni offn chir) e parak Pumpe, n.n.bez.	37.83.11↔	Erstimplantation Zweikammer-SM, mit antitachy
37.63.21↔	Isol Pumpwech (Ni offn chir) e parak Pumpe, univentr	37.83.12↔	Erstimpl e ZweikammerSchrittmachers m d Mögl d Fernüb
37.63.22↔	Isol Pumpwech (Ni offn chir) e parak Pumpe, biventr	37.83.20↔	Systemst von Eink o Dreiksys auf Zweikammersystem
37.63.29↔	Isol Pumpwech (Ni offn chir) e parak Pumpe, sonstige	37.83.99↔	Erstimplantation eines Zweikammer-Schrittmachers, sonstige
37.63.99↔	Reparatur von herzunterstützendem System, sonstige	37.85.00↔	Erstz jgl EnkSchrttmVrrtyp, N spzf ob rt rspns, n.n.bz.
37.64.00↔	Entfernung von herzunterstützenden Systemen, n.n.bez.	37.85.10↔	Aggrgwchs jgl EnkSchrttmVrrtyp, N spzf ob rt rspns
37.64.10↔	Entfernung einer intraaortalen Ballonpumpe	37.85.20↔	Agg u Sndnwch jgl EnkSchrttmVrrtyp, N spzf ob rt rspns
37.64.20↔	Entfernung einer extrakorporalen Pumpe	37.85.99↔	Erstz jgl EnkSchrttmVrrtyp, N spzf ob rt rspns, S
37.64.30↔	Entfernung einer parakorporalen Pumpe	37.86.00↔	Ersetz jgl EinkSchrittmty, rate respons, n.n.bez.
37.64.40↔	Entfernung eines kompletten Herzersatzsystems (Kunsterherz)	37.86.10↔	Aggregwechs jgl EinkSchrittmachertypes, rate respons
37.64.50↔	Entfernung einer intrakorporalen Pumpe	37.86.20↔	Agg u Sondenwech jgl EinkSchrittmtyes, rate respons
37.64.60↔	Entfernung eines äusseren Myokardunterstützungssystems	37.86.99↔	Ersetz jgl EinkSchrittmty, rate respons, sonstige
37.64.70↔	Entf e transvasal platzierten axial Pumpe zur Kreislp	37.87.00↔	Ersetzen jeglichen Zweikammer-Schrittmachertypes, n.n.bez.
37.64.99↔	Entfernung von herzunterstützenden Systemen, sonstige	37.87.10↔	Aggregatwechsel jeglichen Zweikammer-Schrittmachertypes
37.65.00↔	Implant von äusserlichem herzunterst System, n.n.bez.	37.87.20↔	Agg und Sondenwechsel jgl ZweikammerSchrittmty
37.65.10↔	Implnt (fn chr) e extrk Pmp (z.B. Kreislp o Zntrpm), n.n.bz.	37.87.99↔	Ersetzen jeglichen Zweikammer-Schrittmachertypes, sonstiges
37.65.11↔	Implnt (fn chr) e extrk Pmp (z.B. Kreislp o Zntrpm), unvnt	37.88.00↔	Implant e Dreikschrttm (biventr Stimulation), n.n.bez.
37.65.12↔	Implnt (fn chr) e extrk Pmp (z.B. Kreislp o Zntrpm), bvnt	37.88.10↔	Implnt e Dreikschrttm (bvnt Stml) m d Mögl d Früb
37.65.19↔	Implnt (fn chr) e extrk Pmp (z.B. Kreislp o Zntrpm), S	37.88.99↔	Implant e Dreikschrttm (biventr Stimulation), sonstige
37.65.20↔	Implant (offen chir) e parakorporalen Pumpe, n.n.bez.	37.89.00↔	Revision oder Entfernen eines Schrittmachers, n.n.bez.
37.65.21↔	Implant (offen chir) e parak Pumpe, univentrikulär	37.89.10↔	Rev e Sm, Defi, Synchronisationssysteme o Ereignrek
		37.89.11↔	Systemst v Zweik o Dreiksys auf EnkmSyst, rt rspns



37.89.20↔	Systemst v EinkamSyst auf 2 resp. Dreiksys, n.n.bez.	38.03.31↔	Inzision der V. axillaris
37.89.21↔	Systemumstellung von Einkammersystem auf Zweikammersystem	38.03.38↔	Inzision von sonstigen tiefen Venen der oberen Extremität
37.89.22↔	Systemumstellung von Einkammersystem auf Dreikammersystem	38.03.39↔	Inzision von Venen der oberen Extremität, sonstige
37.89.23↔	Systemumstellung von Zweikammersystem auf Dreikammersystem	38.03.99↔	Inzision von Gefässen der oberen Extremität, sonstige
37.89.29↔	Systemst von EinkamSyst auf 2 resp. Dreiksys, So	38.04.00↔	Inzision der Aorta, n.n.bez.
37.89.30↔	Revision von Dreikammerschrittmacher, n.n.bez.	38.04.10↔	Inzision von Aorta ascendens und Aortenbogen
37.89.31↔	Aggregwechs jegl DreikammerSchrittmty, n.n.bez.	38.04.20↔	Inzision der Aorta descendens
37.89.39↔	Revision von Dreikammerschrittmacher, sonstige	38.04.30↔	Inzision der Aorta abdominalis
37.89.40↔	Entf von Herzschrm o Resynschrittm, n.n.bez.	38.04.99↔	Inzision der Aorta, sonstige
37.89.41↔	Entfernen von Herzschrittmacher	38.05.00↔	Inzision von anderen thorakalen Gefässen, n.n.bez.
37.89.42↔	Entfernen von Resynchronisationsherzschrittmacher	38.05.10↔	Inzision von anderen thorakalen Arterien
37.89.49↔	Entf von Herzschrm o Resynschrittm, sonstige	38.05.20↔	Inzision von thorakalen Venen, n.n.bez.
37.89.50↔	Entf e Sm, Defi, Synchronisationssystems o Ereigrek	38.05.21↔	Inzision von thorakalen tiefen Venen
37.89.99↔	Revision oder Entfernen eines Schrittmachers, sonstige	38.05.29↔	Inzision von thorakalen Venen, sonstige
37.91↔	Offene Herzmassage	38.05.99↔	Inzision von anderen thorakalen Gefässen, sonstige
37.94.00↔	Implantation oder Ersetzen eines Defibrillators, n.n.bez.	38.06.00↔	Inzision von abdominalen Arterien, n.n.bez.
37.94.01↔	Implantation eines Defibrillators mit Einkammer-Stimulation	38.06.10↔	Inzision von viszeralen Arterien, n.n.bez.
37.94.02↔	Implantation eines Defibrillators mit Zweikammer-Stimulation	38.06.11↔	Inzision des Truncus coeliacus
37.94.03↔	Implantation eines Defibrillators, biventr	38.06.12↔	Inzision der A. gastrica
37.94.04↔	ImplntDfzätzlchm Drcksnsrchtntv Mssngrchtsvntkrklärm Drcks	38.06.13↔	Inzision der A. hepatica
37.94.10↔	Ersetzen eines Defibrillators, n.n.bez.	38.06.14↔	Inzision der A. lienalis
37.94.11↔	Ersetzen eines Defibrillators mit Einkammer-Stimulation	38.06.15↔	Inzision der A. renalis
37.94.12↔	Ersetzen eines Defibrillators mit Zweikammer-Stimulation	38.06.16↔	Inzision der A. mesenterialis
37.94.19↔	Ersetzen eines Defibrillators, sonstige	38.06.17↔	Inzision der A. lumbalis
37.94.20↔	Systemst e Herzschrm auf Defi m EinkStimul, n.n.bez.	38.06.18↔	Inzision der A. iliaca
37.94.21↔	Systemumstellung e Herzschrm auf Defi m EinkStimul	38.06.19↔	Inzision von viszeralen Arterien, sonstige
37.94.22↔	Systemst e Herzschrm o Defi auf Defi m ZweikStimul	38.06.99↔	Inzision von abdominalen Arterien, sonstige
37.94.29↔	Systmst e Hrzschrm o Df auf Df m bvnttr Stml, S	38.07.00↔	Inzision von abdominalen Venen, n.n.bez.
37.94.99↔	Implnt o Erstz e tt autm Krdiovrtr / DfSyst [AICD], S	38.07.10↔	Inzision von tiefen abdominalen Venen, n.n.bez.
37.95↔	Implant nur der Elektrod(n) e autm Kardiov/Defibr	38.07.11↔	Inzision der V. cava inferior
37.96↔	Implant nur des Pulsgener e autm Kardiov/Defibr	38.07.12↔	Inzision der V. iliaca
37.97↔	Ersetz nur der Elektrod(n) e autm Kardiov/Defibr	38.07.19↔	Inzision von tiefen abdominalen Venen, sonstige
37.98.00↔	Ersetz nur d Pulsgener e autm Kardiov/Defi, n.n.bez.	38.07.99↔	Inzision von abdominalen Venen, sonstige
37.98.10↔	Erstz nr d Plsgrn e autm Krdiov/Df m EnkStml	38.08.00↔	Inzision von Arterien der unteren Extremität, n.n.bez.
37.98.11↔	Erstz nr d Plsgrn e autm Krdiov/Df m Zweikmmrstmlltion	38.08.10↔	Inzision der A. femoralis (communis) (superficialis)
37.98.12↔	Erstz nr d Plsgrn e autm Krdiov/Df m bvnttr Stml	38.08.11↔	Inzision der A. profunda femoris
37.98.99↔	Ersetz nur d Pulsgener e autm Kardiov/Defi, sonstige	38.08.12↔	Inzision der A. poplitea
37.99.00↔	Sonstige Operationen an Herz und Perikard, n.n.bez.	38.08.99↔	Inzision von Arterien der unteren Extremität, sonstige
37.99.10↔	Intramyokardiale Stammzelltherapie, n.n.bez.	38.09.00↔	Inzision von Venen der unteren Extremität, n.n.bez.
37.99.11↔	Intramyok Stammzth oh Anr v Stammzfrakt o kult Verm	38.09.10↔	Inzision von tiefen Venen der unteren Extremität
37.99.12↔	Intramyok Stammzth m Anr v Stammzfrakt o kult Verm	38.09.99↔	Inzision von Venen der unteren Extremität, sonstige
37.99.19↔	Intramyokardiale Stammzelltherapie, sonstige	38.10↔	Endarterektomie, Lokalisation n.n.bez.
37.99.20↔	Operationen bei kongenitalen Anomalien des Herzens, n.n.bez.	38.11↔	Endarterektomie von intrakraniellen Gefässen
37.99.21↔	Korrektur eines Double-outlet-right-ventricle vom Fallot-Typ	38.12↔	Endarterektomie von anderen Gefässen an Kopf und Hals
37.99.22↔	Korrektur eines sonstigen Double-outlet-right-ventricle	38.13↔	Endarterektomie von Gefässen der oberen Extremität
37.99.23↔	Op an e funktionell/morphologisch univentrikulären Herz	38.14.00↔	Endarterektomie der Aorta, n.n.bez.
37.99.24↔	Korrektur eines Cor triatriatum	38.14.10↔	Endarterektomie von Aorta ascendens und Aortenbogen
37.99.25↔	Korrektur eines Absent Pulmonary Valve Syndrom	38.14.20↔	Endarterektomie der Aorta descendens
37.99.29↔	Operationen bei kongenitalen Anomalien des Herzens, sonstige	38.14.30↔	Endarterektomie der Aorta abdominalis
37.99.30↔	Ligatur eines Herzohres	38.14.99↔	Endarterektomie der Aorta, sonstige
37.99.80↔	Reoperation an Herz und Perikard	38.15.00↔	Endarterektomie der anderen thorakalen Gefässe, n.n.bez.
37.99.99↔	Sonstige Operationen an Herz und Perikard, sonstige	38.15.10↔	Endarterektomie der A. subclavia
38.01↔	Inzision von intrakraniellen Gefässen	38.15.20↔	Endarterektomie des Truncus brachiocephalicus
38.02.00↔	Inzision von anderen Gefässen an Kopf und Hals, n.n.bez.	38.15.30↔	Endarterektomie der A. pulmonalis
38.02.10↔	Inzision von extrakraniellen Arterien an Kopf und Hals	38.15.40↔	Endarterektomie der V. pulmonalis
38.02.20↔	Inzision von extrakraniellen Venen an Kopf und Hals, n.n.bez.	38.15.99↔	Endarterektomie der anderen thorakalen Gefässe, sonstige
38.02.21↔	Inzision der V. jugularis (externa) (interna)	38.16.00↔	Endarterektomie von abdominalen Arterien, n.n.bez.
38.02.28↔	Inzis von sonstigen tiefen extrk Venen an Kopf und Ha	38.16.10↔	Endarterektomie von viszeralen Arterien, n.n.bez.
38.02.29↔	Inzision von extrakraniellen Venen an Kopf und Hals, sonstige	38.16.11↔	Endarterektomie des Truncus coeliacus
38.02.99↔	Inzision von anderen Gefässen an Kopf und Hals, sonstige	38.16.12↔	Endarterektomie der A. gastrica
38.03.00↔	Inzision von Gefässen der oberen Extremität, n.n.bez.	38.16.13↔	Endarterektomie der A. hepatica
38.03.10↔	Inzision von Arterien der oberen Extremität, n.n.bez.	38.16.14↔	Endarterektomie der A. lienalis
38.03.11↔	Inzision der A. axillaris	38.16.15↔	Endarterektomie der A. renalis
38.03.19↔	Inzision von sonstigen Arterien des Oberarms	38.16.16↔	Endarterektomie der A. mesenterialis
38.03.20↔	Inzision von Arterien des Unterarms	38.16.17↔	Endarterektomie der A. lumbalis
38.03.21↔	Inzision von Arterien der Hand	38.16.18↔	Endarterektomie der A. iliaca
38.03.30↔	Inzision von Venen der oberen Extremität, n.n.bez.	38.16.19↔	Endarterektomie von viszeralen Arterien, sonstige
		38.16.99↔	Endarterektomie von abdominalen Arterien, sonstige
		38.18.00↔	Endarterektomie von Gefässen der unteren Extremität, n.n.bez.
		38.18.10↔	Endarterektomie der A. femoralis (communis) (superficialis)

38.18.11↔	Endarterektomie der A. profunda femoris	38.41↔	Resektion von intrakraniellen Blutgefässen mit Ersatz
38.18.12↔	Endarterektomie der A. poplitea	38.42↔	Resektion von anderen Blutgefässen an Kopf und Hals
38.18.99↔	Endarterektomie von Gefässen der unteren Extremität, sonstige	38.43.00↔	Resektion von Blutgefässen d oberen Extremit mit Ers, n.n.bez.
38.30↔	Gefässresektion, Lokalisation n.n.bez.	38.43.10↔	Resektion von Arterien der oberen Extremität mit Ersatz
38.31↔	Resektion von intrakraniellen Gefässen mit Anastomose	38.43.11↔	Resektion der A. axillaris mit Ersatz
38.32.00↔	Resektion von and Gef a Kopf und Ha mit Anast, n.n.bez.	38.43.20↔	Resektion von Venen der oberen Extremität mit Ersatz, n.n.bez.
38.32.10↔	Resektion von extkr Aa an Kopf und Hals mit Anast	38.43.21↔	Resektion der V. axillaris mit Ersatz
38.32.20↔	Res von extkr Venen an Kopf und Ha m Anast, n.n.bez.	38.43.28↔	Resektion von sonstigen tiefen Venen d ob Extremit m Ers
38.32.21↔	Resektion der V. jugularis mit Anastomose	38.43.29↔	Resektion von Venen der oberen Extremität mit Ersatz, sonstige
38.32.22↔	Resektion von oberfl extkr Venen an Kopf und Ha m Anast	38.43.99↔	Resektion von Blutgefässen d oberen Extremit mit Ers, sonstige
38.32.99↔	Resektion von and Gef an Kopf und Ha m Anast, sonstige	38.44.00↔	Resektion der Aorta abdominalis mit Ersatz, n.n.bez.
38.33.00↔	Resektion von Gefässen der oberen Extremität, n.n.bez.	38.44.10↔	Resektion der Aorta abdominalis, suprarenal mit Ersatz
38.33.10↔	Resektion von Aa d oberen Extremit mit Anast, n.n.bez.	38.44.11↔	Resektion der Aorta abdominalis, infrarenal mit Ersatz
38.33.11↔	Resektion von Arterien des Oberarmes mit Anastomose	38.44.12↔	Resektion der Aorta abdominalis, juxtarenal mit Ersatz
38.33.12↔	Resektion der A. ulnaris mit Anastomose	38.44.99↔	Resektion der Aorta abdominalis mit Ersatz, sonstige
38.33.13↔	Resektion von sonstigen Arterien des Unterarmes mit Anastomose	38.45.00↔	Resektion von thorakalen Blutgefässen mit Ersatz, n.n.bez.
38.33.14↔	Resektion von Arterien der Hand mit Anastomose	38.45.10↔	Resektion der thorakalen Aorta mit Ersatz, n.n.bez.
38.33.20↔	Resektion von Venen d oberen Extremit mit Anast, n.n.bez.	38.45.11↔	Resektion der Aorta ascendens oder des Aortenbogens mit Ersatz
38.33.21↔	Resektion der V. axillaris mit Anastomose	38.45.12↔	Resektion der Aorta thoracica mit Ersatz
38.33.22↔	Res von sonstigen tiefen Venen d ob Extremit m Anast	38.45.13↔	Resektion der Aorta thoracoabdominalis mit Ersatz
38.33.23↔	Resektion von oberflächlichen Venen d ob Extremit m Anast	38.45.14↔	Resektion der thorakalen Aorta und Ersatz mit Hybridprothese
38.33.99↔	Resektion von Gefässen der oberen Extremität, sonstige	38.45.19↔	Resektion der thorakalen Aorta mit Ersatz, sonstige
38.34.00↔	Resektion der Aorta mit Anastomose, n.n.bez.	38.45.20↔	Resektion sonstiger thorakaler Arterien mit Ersatz, n.n.bez.
38.34.10↔	Resektion d Aort ascendens und d Aortenbogens mit Anast	38.45.21↔	Resektion der A. pulmonalis mit Ersatz
38.34.20↔	Resektion der Aorta descendens mit Anastomose	38.45.22↔	Resektion des Truncus brachiocephalicus mit Ersatz
38.34.30↔	Resektion der Aorta abdominalis mit Anastomose	38.45.29↔	Resektion sonstiger thorakaler Arterien mit Ersatz
38.34.99↔	Resektion der Aorta mit Anastomose, sonstige	38.45.30↔	Resektion thorakaler Venen mit Ersatz, n.n.bez.
38.35.00↔	Resektion von thorakalen Gefässen mit Anastomose, n.n.bez.	38.45.31↔	Resektion der V. cava superior mit Ersatz
38.35.10↔	Resektion von thorakalen Arterien mit Anastomose, n.n.bez.	38.45.38↔	Resektion sonstiger tiefer thorakaler Venen mit Ersatz
38.35.11↔	Resektion der A. subclavia mit Anastomose	38.45.39↔	Resektion thorakaler Venen mit Ersatz, sonstige
38.35.12↔	Resektion des Truncus brachiocephalicus mit Anastomose	38.45.99↔	Resektion von thorakalen Blutgefässen mit Ersatz, sonstige
38.35.13↔	Resektion der A. pulmonalis mit Anastomose	38.46↔	Resektion von abdominalen Arterien mit Ersatz
38.35.19↔	Resektion von thorakalen Arterien mit Anastomose, sonstige	38.47.00↔	Resektion von abdominalen Venen mit Ersatz, n.n.bez.
38.35.20↔	Resektion von thorakalen Venen mit Anastomose, n.n.bez.	38.47.10↔	Resektion von tiefen abdominalen Venen mit Ersatz, n.n.bez.
38.35.21↔	Resektion der V. pulmonalis mit Anastomose	38.47.11↔	Resektion der V. cava inferior mit Ersatz
38.35.22↔	Resektion der V. subclavia mit Anastomose	38.47.12↔	Resektion der V. iliaca mit Ersatz
38.35.23↔	Resektion der V. cava superior mit Anastomose	38.47.19↔	Resektion von tiefen abdominalen Venen mit Ersatz, sonstige
38.35.28↔	Res von thorakalen von sonstigen tiefen Venen m Anast	38.47.99↔	Resektion von abdominalen Venen mit Ersatz, sonstige
38.35.29↔	Resektion von thorakalen Venen mit Anastomose, sonstige	38.48.00↔	Resektion von Aa d unteren Extremität mit Ers, n.n.bez.
38.35.99↔	Resektion von thorakalen Gefässen mit Anastomose, sonstige	38.48.10↔	Resektion der A. femoralis mit Ersatz (communis) (superficialis)
38.36.00↔	Resektion von abdominalen Arterien mit Anastomose, n.n.bez.	38.48.11↔	Resektion der A. profunda femoris mit Ersatz
38.36.10↔	Resektion von viszeralen Arterien mit Anastomose, n.n.bez.	38.48.12↔	Resektion der A. poplitea mit Ersatz
38.36.11↔	Resektion des Truncus coeliacus mit Anastomose	38.48.13↔	Resektion von Arterien des Unterschenkels mit Ersatz
38.36.12↔	Resektion der A. gastrica mit Anastomose	38.48.99↔	Resektion von Aa d unteren Extremität mit Ers, sonstige
38.36.13↔	Resektion der A. hepatica mit Anastomose	38.49.00↔	Resektion von Venen der unteren Extremität mit Ersatz, n.n.bez.
38.36.14↔	Resektion der A. lienalis mit Anastomose	38.49.10↔	Resektion von tiefen Venen der unteren Extremität mit Ersatz
38.36.15↔	Resektion der A. renalis mit Anastomose	38.49.99↔	Resektion von Venen der unteren Extremität mit Ersatz, sonstige
38.36.16↔	Resektion der A. mesenterialis	38.51↔	Ligatur und Stripping von intrakraniellen Varizen
38.36.17↔	Resektion der A. iliaca mit Anastomose	38.61↔	Sonstige Exzision von intrakraniellen Gefässen
38.36.19↔	Resektion von viszeralen Arterien mit Anastomose, sonstige	38.64.00↔	Sonstige Exzision der Aorta, n.n.bez.
38.36.99↔	Resektion von abdominalen Arterien mit Anastomose, sonstige	38.64.10↔	Sonstige Exzision der thorakalen Aorta
38.37.00↔	Resektion von abdominalen Venen mit Anastomose, n.n.bez.	38.64.20↔	Sonstige Exzision der Aorta abdominalis
38.37.10↔	Resektion von tiefen abdominalen Venen mit Anastomose, n.n.bez.	38.64.99↔	Sonstige Exzision der Aorta, sonstige
38.37.11↔	Resektion der V. cava inferior mit Anastomose	38.65.00↔	Sonstige Exzision von thorakalen Gefässen, n.n.bez.
38.37.12↔	Resektion der V.iliaca mit Anastomose	38.65.10↔	Sonstige Exzision von thorakalen Arterien
38.37.19↔	Resektion von tiefen abdominalen Venen mit Anastomose, sonstige	38.65.20↔	Sonstige Exzision von thorakalen Venen, n.n.bez.
38.37.99↔	Resektion von abdominalen Venen mit Anastomose, sonstige	38.65.21↔	Sonstige Exzision der V. cava superior
38.38.00↔	Resektion von Aa d unteren Extremit mit Anast, n.n.bez.	38.65.22↔	Sonstige Exzision von sonstigen tiefen thorakalen Venen
38.38.10↔	Resektion d A. fem mit Anast (communis) (superficialis)	38.65.29↔	Sonstige Exzision von thorakalen Venen, sonstige
38.38.11↔	Resektion der A. profunda femoris mit Anastomose	38.65.99↔	Sonstige Exzision von thorakalen Gefässen, sonstige
38.38.12↔	Resektion der A. poplitea mit Anastomose	38.66.00↔	Sonstige Exzision von abdominalen Arterien, n.n.bez.
38.38.99↔	Resektion von Aa d unteren Extremit mit Anast, sonstige	38.66.10↔	Sonstige Exzision von viszeralen Arterien, n.n.bez.
38.39.00↔	Resektion von Venen d unteren Extremit m Anast, n.n.bez.	38.66.11↔	Sonstige Exzision des Truncus coeliacus
38.39.10↔	Resektion von Venen der unteren Extremität mit Anastomose, tiefe	38.66.12↔	Sonstige Exzision der A. gastrica
38.39.99↔	Resektion von Venen d unteren Extremit m Anast, sonstige	38.66.13↔	Sonstige Exzision der A. hepatica
38.40↔	Resektion von Blutgefässen mit Ersatz, Lokalisation n.n.bez.	38.66.14↔	Sonstige Exzision der A. lienalis
		38.66.15↔	Sonstige Exzision der A. renalis
		38.66.16↔	Sonstige Exzision der A. mesenterialis



38.66.17↔	Sonstige Exzision der A. lumbalis	39.21.00↔	Anastomose von der V. cava zur A. pulmonalis, n.n.bez.
38.66.18↔	Sonstige Exzision der A. iliaca	39.21.10↔	GlennOp an e funktionell/morphologisch univentr Herz
38.66.19↔	Sonstige Exzision viszeraler Arterien, sonstige	39.21.99↔	Anastomose von der V. cava zur A. pulmonalis, sonstige
38.66.99↔	Sonstige Exzision abdominaler Arterien, sonstige	39.22.00↔	Bypass zwischen Aorta, A. subclavia und A. carotis, n.n.bez.
38.68.00↔	Sonstige Exzision von Arterien der unteren Extremität, n.n.bez.	39.22.10↔	Bypass an der A. carotis, n.n.bez.
38.68.10↔	Sonstige Exzision von Arterien des Oberschenkels	39.22.11↔	Bypass zwischen A. carotis und A. carotis
38.68.20↔	Sonstige Exzision von Arterien des Unterschenkels und des Fußes	39.22.12↔	Bypass zwischen A. carotis und A. vertebralis
38.68.99↔	Sonstige Exzision von Arterien der unteren Extremität, sonstige	39.22.13↔	Bypass zwischen A. carotis und A. subclavia
38.7x.00↔	Unterbrechung der Vena cava, n.n.bez.	39.22.14↔	Bypass zwischen A. carotis und Aorta
38.7x.10↔	Unterbrechung des V. cava chirurgisch, n.n.bez.	39.22.19↔	Bypass an der A. carotis, sonstige
38.7x.11↔	Einsetzen eines Antiembolie-Schirmes in die V. cava, chirurgisch	39.22.20↔	Bypass an der A. subclavia, n.n.bez.
38.7x.12↔	Entfernung e AntiembolieSchirmes in d V. cava, chir	39.22.21↔	Bypass zwischen A. subclavia und Aorta
38.7x.13↔	Ligatur oder Plicature der V. cava, chirurgische	39.22.29↔	Bypass an der A. subclavia, sonstige
38.7x.19↔	Chirurgische Unterbrechung des V. cava, chirurgisch, sonstige	39.22.99↔	Bypass zwischen Aorta, A. subclavia und A. carotis, sonstige
38.7x.20↔	Unterbrechung des V. cava, perkutan transluminal, n.n.bez.	39.23↔	Sonstiger intrathorakaler, vaskulärer Shunt oder Bypass
38.7x.21↔	Implantation eines V. cava Filters, perkutan transluminal	39.24↔	Aorto-renaler Bypass
38.7x.22↔	Entfernung eines V. cava Filters, perkutan transluminal	39.25.00↔	Aorto-iliaco-femoraler Bypass, n.n.bez.
38.7x.23↔	Ligatur oder Plikatur der V. cava, perkutan transluminal	39.25.10↔	Aorto-iliaco-femoraler Bypass, aortal, n.n.bez.
38.7x.29↔	Intrvntionnl Untbr d V. Cv, Prk trnsmnl, S	39.25.11↔	Aorto-iliacaler Bypass
38.7x.99↔	Unterbrechung der Vena cava, sonstige	39.25.12↔	Aorto-femoraler Bypass
38.81↔	Sonstiger chirurgischer Verschluss von intrakraniellen Gefässen	39.25.13↔	Aorto-poplitealer Bypass
38.84.00↔	Sonstiger chirurgischer Verschluss der Aorta, n.n.bez.	39.25.14↔	Aorto-cruraler Bypass
38.84.10↔	Sonstiger chirurgischer Verschluss der thorakalen Aorta	39.25.19↔	Aorto-iliaco-femoraler Bypass, aortal, sonstige
38.84.20↔	Sonstiger chirurgischer Verschluss der Aorta abdominalis	39.25.20↔	Iliaco-femoraler Bypass, n.n.bez.
38.84.99↔	Sonstiger chirurgischer Verschluss der Aorta, sonstige	39.25.21↔	Ilio-iliacaler Bypass
38.85.00↔	So chir Verschluss von and thorakalen Gef, n.n.bez.	39.25.22↔	Ilio-femoraler Bypass
38.85.10↔	So chir Verschluss von and thorakalen Aa, n.n.bez.	39.25.23↔	Ilio-poplitealer Bypass
38.85.11↔	Sonstiger chirurgischer Verschluss der A. subclavia	39.25.24↔	Ilio-cruraler Bypass
38.85.12↔	Sonstiger chirurgischer Verschluss der A. pulmonalis	39.25.29↔	Iliaco-femoraler Bypass, sonstige
38.85.13↔	Sonstiger chirurgischer Verschluss des Truncus brachiocephalicus	39.25.30↔	Obturator-Bypass (extraanatomisch)
38.85.19↔	So chir Verschluss von and thorakalen Aa, sonstige	39.25.99↔	Aorto-iliaco-femoraler Bypass, sonstige
38.85.20↔	So chir Verschluss von thorakalen Venen, n.n.bez.	39.26.00↔	Sonstiger intra-abdominaler Gefäss-Shunt oder -Bypass, n.n.bez.
38.85.21↔	Sonstiger chirurgischer Verschluss der V. cava superior	39.26.10↔	Sonstiger intraabd GefShunt o Byp, Viszeralarterien
38.85.22↔	Sonstiger chirurgischer Verschluss der V. pulmonalis	39.26.11↔	Sonstiger intra-abdominaler Gefäss-Shunt oder -Bypass, Aorta
38.85.23↔	Sonstiger chirurgischer Verschluss der V. subclavia	39.26.12↔	Sonstiger intraabd GefässShunt oder Byp, A. renalis
38.85.28↔	So chir Verschluss von sonst tiefen thorakalen Venen	39.26.19↔	So intraabd GefShunt o Byp, So Viszeralarterien
38.85.29↔	So chir Verschluss von thorakalen Venen, sonstige	39.26.99↔	Sonstiger intra-abdominaler Gefäss-Shunt oder -Bypass, sonstige
38.85.99↔	So chir Verschluss von and thorakalen Gef, sonstige	39.28↔	Extrakraniell-intrakranieller Gefäss-Bypass
38.86.00↔	Sonstiger chirurgischer Verschluss von abd Aa, n.n.bez.	39.29.00↔	Sonstiger (peripherer) Gefäss-Shunt oder -Bypass, n.n.bez.
38.86.10↔	Sonstiger chir Verschluss von viszeralen Aa, n.n.bez.	39.29.10↔	GefässShunt oder Byp an Aa d unteren Extrem, n.n.bez.
38.86.11↔	Sonstiger chirurgischer Verschluss des Truncus coeliacus	39.29.11↔	Femorofemoraler Gefäss-Shunt oder -Bypass
38.86.12↔	Sonstiger chirurgischer Verschluss der A. gastrica	39.29.12↔	Femoropoplitealer Gefäss-Shunt oder -Bypass
38.86.13↔	Sonstiger chirurgischer Verschluss der A. hepatica	39.29.13↔	Femorocruraler Gefäss-Shunt oder -Bypass
38.86.14↔	Sonstiger chirurgischer Verschluss der A. lienalis	39.29.14↔	Femoropedaler Gefäss-Shunt oder -Bypass
38.86.15↔	Sonstiger chirurgischer Verschluss der A. renalis	39.29.15↔	Popliteocruraler und popliteopedaler Gefäss-Shunt oder -Bypass
38.86.16↔	Sonstiger chirurgischer Verschluss der A. mesenterialis	39.29.16↔	GefShunt oder Byp an Aa d Unterschenkels und d Fußes
38.86.17↔	Sonstiger chirurgischer Verschluss der A. iliaca	39.29.19↔	GefässShunt oder Byp an Aa d unteren Extrem, sonstige
38.86.19↔	Sonstiger chir Verschluss von viszeralen Aa, sonstige	39.29.20↔	Gefäss-Shunt oder Bypass an Arterien der oberen Extremität
38.86.99↔	Sonstiger chirurgischer Verschluss von abd Aa, sonstige	39.29.30↔	S (prphrr) GfShnt o Byp, extraantmsch, n.n.bz.
38.87.00↔	Sonstiger chir Verschluss von abd Venen, n.n.bez.	39.29.31↔	Subclaviafemoraler Gefäss-Shunt oder Bypass
38.87.10↔	So chir Verschluss von tiefen abd Venen, n.n.bez.	39.29.32↔	Axillofemoraler Gefäss-Shunt oder Bypass
38.87.11↔	Sonstiger chirurgischer Verschluss der V. cava inferior	39.29.33↔	Femorofemoraler Cross-over-Bypass
38.87.12↔	So chir Verschluss d V. iliaca communis u V. iliaca int	39.29.39↔	So (peripherer) GefShunt o Byp, extraanatomisch, So
38.87.19↔	So chir Verschluss von tiefen abd Venen, sonstige	39.29.40↔	Gefäss-Shunt oder -Bypass an Venen
38.87.99↔	Sonstiger chir Verschluss von abd Venen, sonstige	39.29.80↔	Temporärer intraoperativer Shunt, n.n.bez.
39.0x.00↔	Shunt einer systemischen zur Pulmonalarterie, n.n.bez.	39.29.81↔	Temporärer intraoperativer Shunt, arterioarteriell
39.0x.10↔	Anast zwischen A. subcl und A. pulmon (BlalockTaussig)	39.29.82↔	Temporärer intraoperativer Shunt, arteriovenös
39.0x.11↔	Anast zw Aort u A. pulmon dextra (WaterstonCooley)	39.29.89↔	Temporärer intraoperativer Shunt, sonstige
39.0x.12↔	Anst zw Art dscndns u A. plmn snstr (PottsSmith)	39.29.99↔	Sonstiger (peripherer) Gefäss-Shunt oder -Bypass, sonstige
39.0x.13↔	Anast zwischen A. pulmon sinistra und A. pulmon dextra	39.30.00↔	Naht von Blutgefässen, n.n.bez.
39.0x.20↔	Prothesenshunt zwischen A. pulmonalis und Aorta, zentral	39.30.10↔	Anwendung eines Gefäßverschlussystems, n.n.bez.
39.0x.21↔	Prothesenshunt zwischen A. pulmonalis und Aorta, peripher	39.30.11↔	Anwendung eines Nahtsystems an Blutgefässen
39.0x.22↔	Anlage eines ventrikulär-pulmonalarteriellen Conduit	39.30.12↔	Anwendung eines Clipsystems an Blutgefässen
39.0x.23↔	Pulmonalarterielles Banding	39.30.13↔	Verschluß eines Stichkanals mit Kollagen an Blutgefässen
39.0x.24↔	Shunt e systemischen z Pulmonart, DamusKayStanselOp	39.30.19↔	Anwendung eines Gefäßverschlussystems, sonstige
39.0x.99↔	Shunt einer systemischen zur Pulmonalarterie, sonstige	39.30.99↔	Naht von Blutgefässen, sonstige
39.1↔	Intra-abdominaler venöser Shunt	39.31.00↔	Naht einer Arterie, n.n.bez.
		39.31.10↔	Naht einer Arterie an Kopf und Hals, n.n.bez.

39.31.11↔	Naht einer intrakraniellen Arterie	39.56.10↔	Plast Reko von Gef an Kopf und Ha m GewPatch, n.n.bez.
39.31.19↔	Naht einer Arterie an Kopf und Hals, sonstige	39.56.11↔	Plastische Rekonstruktion von intrakr Gef mit GewPatch
39.31.20↔	Naht einer Arterie des Oberarms, n.n.bez.	39.56.12↔	Plastische Rekonstruktion der V. jugularis mit Gewebe-Patch
39.31.21↔	Naht der A. axillaris	39.56.19↔	Plast Reko von Gef an Kopf und Ha m GewPatch, sonstige
39.31.22↔	Naht der A. brachialis	39.56.20↔	Plast Reko von Gef d ob Extrem m GewPatch, n.n.bez.
39.31.29↔	Naht einer Arterie des Oberarms, sonstige	39.56.21↔	Plast Rekonstruktion von Aa d ob Extrem m GewPatch
39.31.30↔	Naht einer Arterie des Unterarms	39.56.22↔	Plst Rk d V. sbcl, V. axll u V. brchiocphlc m GwPtch
39.31.40↔	Naht einer Arterie der Hand	39.56.23↔	Plast Reko von sonst tief Venen d ob Extrem m GewPatch
39.31.50↔	Naht einer Arterie der unteren Extremität	39.56.29↔	Plast Reko von Gef d ob Extrem m GewPatch, sonstige
39.31.60↔	Naht der Aorta, n.n.bez.	39.56.30↔	Plast Reko von thorakalen Gef m GewPatch, n.n.bez.
39.31.61↔	Naht der thorakalen Aorta	39.56.31↔	Plastische Rekonstruktion der thorakalen Aorta mit Gewebe-Patch
39.31.62↔	Naht der abdominalen Aorta	39.56.32↔	Plastische Rekonstruktion der V. pulmonalis mit Gewebe-Patch
39.31.69↔	Naht der Aorta, sonstige	39.56.33↔	Plastische Rekonstruktion der V. cava superior mit Gewebe-Patch
39.31.70↔	Naht von sonstigen thorakalen Arterien, n.n.bez.	39.56.39↔	Plast Reko von thorakalen Gef m GewPatch, sonstige
39.31.71↔	Naht der A. pulmonalis	39.56.40↔	Plastische Rekonstruktion abd Aa m GewPatch, n.n.bez.
39.31.72↔	Naht des Truncus brachiocephalicus	39.56.41↔	Plastische Rekonstruktion der abdominalen Aorta mit Gewebe-Patch
39.31.73↔	Naht der A. subclavia	39.56.42↔	Plastische Rekonstruktion des Truncus coeliacus mit Gewebe-Patch
39.31.79↔	Naht von thorakalen Arterien, sonstige	39.56.43↔	Plastische Rekonstruktion der A. gastrica mit Gewebe-Patch
39.31.80↔	Naht von abdominalen Arterien, n.n.bez.	39.56.44↔	Plastische Rekonstruktion der A. hepatica mit Gewebe-Patch
39.31.81↔	Naht des Truncus coeliacus	39.56.45↔	Plastische Rekonstruktion der A. lienalis mit Gewebe-Patch
39.31.82↔	Naht der A. gastrica	39.56.46↔	Plastische Rekonstruktion der A. renalis mit Gewebe-Patch
39.31.83↔	Naht der A. hepatica	39.56.47↔	Plastische Rekonstruktion der A. mesenterica mit Gewebe-Patch
39.31.84↔	Naht der A. lienalis	39.56.48↔	Plastische Rekonstruktion der A. iliaca mit Gewebe-Patch
39.31.85↔	Naht der A. renalis	39.56.49↔	Plastische Rekonstruktion abd Aa m GewPatch, sonstige
39.31.86↔	Naht der A. mesenterialis	39.56.50↔	Plast Rekonstruktion abd Venen m GewPatch, n.n.bez.
39.31.87↔	Naht der A. lumbalis	39.56.51↔	Plastische Rekonstruktion der V. cava inferior mit Gewebe-Patch
39.31.88↔	Naht der A. iliaca	39.56.52↔	Plastische Rekonstruktion der V. iliaca mit Gewebe-Patch
39.31.89↔	Naht von abdominalen Arterien, sonstige	39.56.59↔	Plast Rekonstruktion abd Venen m GewPatch, sonstige
39.31.99↔	Naht einer Arterie, sonstige	39.56.60↔	Plast Reko von Gef d unt Extrem m GewPatch, n.n.bez.
39.32.00↔	Naht einer Vene, n.n.bez.	39.56.61↔	Plast Reko von Aa d unteren Extrem m GewPatch
39.32.10↔	Naht einer Vene an Kopf und Hals, n.n.bez.	39.56.62↔	Plast Reko d V. fem und V. poplitea m GewPatch
39.32.11↔	Naht einer intrakraniellen Vene	39.56.63↔	Plast Reko v sonst tief Venen d unt Extrem m GewPatch
39.32.19↔	Naht einer Vene an Kopf und Hals, sonstige	39.56.64↔	Plast Reko von oberfl Venen d Oberschenkels m GewPatch
39.32.30↔	Naht einer thorakalen Vene, n.n.bez.	39.56.69↔	Plast Reko von Gef d unteren Extrem m GewPatch, So
39.32.31↔	Naht der V. cava superior	39.56.99↔	Plast Rekonstruktion e Blutgef m GewPatch, sonstige
39.32.32↔	Naht der V. brachiocephalica	39.57.00↔	Plast Reko m synthetischem Patch Graft, n.n.bez.
39.32.39↔	Naht einer thorakalen Vene, sonstige	39.57.10↔	Plst Rk v Gf an Kpf u H m synth Ptch Grft, n.n.bz.
39.32.40↔	Naht einer abdominalen Vene, n.n.bez.	39.57.11↔	Plast Reko von intrakr Gef m synthetischem Patch Graft
39.32.41↔	Naht der V. cava inferior	39.57.12↔	Plast Reko v extkr Aa an Kopf u Ha m synth Patch Graft
39.32.42↔	Naht der V. iliaca communis und V. iliaca interna	39.57.13↔	Plast Reko d V. jugularis m synthetischem Patch Graft
39.32.49↔	Naht einer abdominalen Vene, sonstige	39.57.19↔	Plast Reko von Gef an Kopf u Ha m synth Patch Graft, So
39.32.99↔	Naht einer Vene, sonstige	39.57.20↔	Plst Rk v Gf d ob Extrm m synth Ptch Grft, n.n.bz.
39.41↔	Stillung einer Blutung nach vaskulärem Eingriff	39.57.21↔	Plast Reko von Aa d ob Extrem m synth Patch Graft
39.42↔	Revision eines arteriovenösen Shunts zur Hämodialyse	39.57.22↔	Plst Rk d V. sbcl, V. axll u V. brchiocphlc m synth Ptch Grft
39.43↔	Entfernen eines arteriovenösen Shunts zur Hämodialyse	39.57.23↔	Plst Rk v snst tief Vv d ob Extrm m synth Ptch Grft
39.49.00↔	Sonstige Revision nach vaskulärem Eingriff, n.n.bez.	39.57.29↔	Plast Reko von Gef d ob Extrem m synth Patch Graft, So
39.49.10↔	Revision einer Gefäßanastomose	39.57.30↔	Plast Reko von thor Gef m synth Patch Graft, n.n.bez.
39.49.20↔	Revision eines vaskulären Implantates	39.57.31↔	Plast Reko d thorakalen Aort m synth Patch Graft
39.49.21↔	Wechsel eines vaskulären Implantates	39.57.32↔	Plast Reko d V. pulmon m synthetischem Patch Graft
39.49.22↔	Entfernung eines vaskulären Implantates	39.57.33↔	Plast Reko d V. cava superior m synth Patch Graft
39.49.30↔	Ersatz eines kardialen Conduit	39.57.39↔	Plast Reko von thorakalen Gef m synth Patch Graft, So
39.49.99↔	Sonstige Revision nach vaskulärem Eingriff, sonstige	39.57.40↔	Plast Reko abd Aa m synthetischem Patch Graft, n.n.bez.
39.51.00↔	Aneurysma-Clipping, n.n.bez.	39.57.41↔	Plast Reko d abd Aort m synthetischem Patch Graft
39.51.11↔	Aneurysma-Clipping intrakraniell	39.57.42↔	Plast Reko d Truncus coeliacus m synth Patch Graft
39.51.99↔	Aneurysma-Clipping, sonstige	39.57.43↔	Plast Reko d A. gastrica m synthetischem Patch Graft
39.52.00↔	Sonstige Korrektur eines Aneurysmas, n.n.bez.	39.57.44↔	Plast Reko d A. hepatica m synthetischem Patch Graft
39.52.10↔	So Korr e Aneur von Blutgefäßen an Kopf u Ha, n.n.bez.	39.57.45↔	Plast Reko d A. lienalis m synthetischem Patch Graft
39.52.11↔	Sonstige Korrektur e Aneur von intrakr Blutgefäßen	39.57.46↔	Plast Reko d A. renalis m synthetischem Patch Graft
39.52.19↔	So Korr e Aneur von Blutgefäßen an Kopf und Ha, So	39.57.47↔	Plast Reko d A. mesenterica m synthetischem Patch Graft
39.52.20↔	Sonstige Korrektur eines Aneurysmas der Aorta, n.n.bez.	39.57.48↔	Plast Reko d A. iliaca m synthetischem Patch Graft
39.52.21↔	S offn Chr Krr e Aneur d Art ascndns, d Artbnbgs u d thr Art	39.57.49↔	Plast Reko abd Aa m synthetischem Patch Graft, sonstige
39.52.22↔	Sonstige offen Chir Korrektur eines Aneur der Aort abd	39.57.50↔	Plast Reko abd Venen m synth Patch Graft, n.n.bez.
39.52.29↔	Sonstige Korrektur eines Aneurysmas der Aorta, sonstige	39.57.51↔	Plast Reko d V. cava inferior m synth Patch Graft
39.52.99↔	Sonstige Korrektur eines Aneurysmas, sonstige	39.57.52↔	Plast Reko d V. iliaca m synthetischem Patch Graft
39.54.00↔	Re-entry Operation, n.n.bez.		
39.54.10↔	Re-entry Operation, thorakale Aorta		
39.54.20↔	Re-entry Operation, Aorta abdominalis		
39.54.99↔	Re-entry Operation, sonstige		
39.55↔	Reimplantation eines aberrierenden Nierengefäßes		
39.56.00↔	Plast Rekonstruktion e Blutgef m GewPatch, n.n.bez.		



39.57.59↔	Plast Reko abd Venen m synthetischem Patch Graft, So	39.72.10↔	Selektive Embolisation von intrakraniellen Gefäßen, n.n.bez.
39.57.60↔	Plst Rk v Gf d unt Extrm m synth Ptch Grft, n.n.bz.	39.72.11↔	Selektive Emb von intrakr Gef m Partikeln oder Metsp
39.57.61↔	Plast Reko von Aa d unteren Extrem m synth Patch Graft	39.72.12↔	SI Emb v intrkr Gf m emb Flüssgk, ablösb Bllns o Schrmn
39.57.62↔	Plast Reko d V. fem und V.poplitea m synth Patch Graft	39.72.19↔	Selektive Embolisation von intrakraniellen Gefäßen, sonstige
39.57.63↔	Plst Rk v snst tief Vv d unt Extrm m synth Ptch Grft	39.72.20↔	Sel Emb von extrk Gef d Kopfes und d Halses, n.n.bez.
39.57.64↔	Plst Rk v obrfl Vv d Oberschnkls m synth Ptch Grft	39.72.21↔	Sel Emb v extrk Gef d Kopfes u d Halses m Part o Metsp
39.57.69↔	Plast Reko von Gef d unt Extrem m synth Patch Graft, So	39.72.22↔	SI Embextrk GfKpfs/d Hlssemb Flüssgk, ablösb Bllns/Schrmn
39.57.99↔	Plast Reko m synthetischem Patch Graft, sonstige	39.72.29↔	Sel Emb von extrk Gef d Kopfes und d Halses, sonstige
39.58↔	Plast Reko eines Blutgef mit Patch Graft n.n.bez.	39.72.30↔	Perkutantransluminale Emb e Gefmi d Mikrok, n.n.bez.
39.59.00↔	Sonstige plastische Rekonstruktion eines Gefässes, n.n.bez.	39.72.31↔	Perktranslum Emb e Gefmi d Mikrok Verw v ein Mikrkath
39.59.10↔	Transposition von Arterien, n.n.bez.	39.72.32↔	Perktranslum Emb e Gefmi d Mikrok Verw v 2 Mikrkath
39.59.11↔	Transposition der extrakraniellen A. vertebralis	39.72.33↔	Perktranslum Emb e Gefmi d Mikrok Verw v 3 Mikrkath
39.59.12↔	Transposition von sonstigen extrk Aa an Kopf und Hals	39.72.34↔	Perktranslum Emb e Gefmi d Mikrok Verw v 4 Mikrkath
39.59.13↔	Transposition von Arterien der oberen Extremität	39.72.35↔	Perktranslum Emb e Gefmi d Mikrok Verw v fünf Mikrkath
39.59.14↔	Transposition von thorakalen Arterien	39.72.39↔	Perktranslum Emb e Gefmi d Mikrok Verw v merh Mikrkath
39.59.15↔	Transposition der A. gastrica, A. hepatica und A. lienalis	39.72.99↔	Endovask Plast Reko o Okkl von Gef a Kopf und Ha, So
39.59.16↔	Transposition der A. renalis	39.73.00↔	Endovask Implant e Graft an d thorakalen Aort, n.n.bez.
39.59.17↔	Transposition der A. mesenterica	39.73.10↔	Endvsk Implnt e Grfts i d Art thrcc, oh Fnstr o Seitn
39.59.18↔	Transposition sonstiger viszeraler Arterien	39.73.11↔	Endvsk Implnt e Grfts i d Art thrcc, m Fnstr o Seitn
39.59.19↔	Transposition der A. iliaca	39.73.20↔	Endovask Implant e Grafts i d Aort thoracoabdominalis
39.59.20↔	Transposition von sonstigen abdominalen Arterien	39.73.99↔	Endovask Implant e Graft an d thorakalen Aort, sonstige
39.59.21↔	Transposition von Arterien der unteren Extremität	39.79.00↔	So endovask Korr (von Aneur) an sonstigen Gef, n.n.bez.
39.59.29↔	Transposition von Arterien, sonstige	39.79.10↔	Endovask Implant e Grafts an sonstigen Gef, n.n.bez.
39.59.30↔	Sonstige Plast Reko von Gef an Kopf und Ha, n.n.bez.	39.79.11↔	Endovaskuläre Implantation eines Grafts an Viszeralgefäßen
39.59.31↔	Sonstige plastische Rekonstruktion e intrakr Gefässes	39.79.12↔	Endovaskuläre Implantation eines Grafts an Gefäßen des Beckens
39.59.32↔	Sonstige Plast Rekonstruktion d extrk A. vertebralis	39.79.13↔	Endovaskuläre Implantation eines Grafts an abdominalen Gefäßen
39.59.33↔	So Plast Reko von extrk Aa an Kopf und Ha, So	39.79.19↔	Endovask Implant e Grafts an sonstigen Gef, sonstige
39.59.34↔	Sonstige plastische Rekonstruktion der V. jugularis	39.79.20↔	CoilEmb oder Verschluss von sonstigen Gef, n.n.bez.
39.59.39↔	Sonstige Plast Reko von Gef an Kopf und Ha, sonstige	39.79.21↔	CoilEmb oder Verschluss von Gefäßen d oberen Extrem
39.59.40↔	Sonstige Plast Reko von Gef d ob Extrem, n.n.bez.	39.79.22↔	Coil-Embolisation oder -Verschluss der Aorta
39.59.41↔	Sonstige plastische Rekonstruktion von Aa d ob Extrem	39.79.23↔	Coil-Embolisation oder -Verschluss des Ductus arteriosus apertus
39.59.42↔	S Plst Rk d V. sbcl, V. axll u V. brchiopphic	39.79.24↔	Coil-Embolisation oder -Verschluss von thorakalen Gefäßen
39.59.48↔	So Plast Reko von sonstigen tiefen Venen d ob Extrem	39.79.25↔	Coil-Embolisation oder -Verschluss von viszeralen Gefäßen
39.59.49↔	Sonstige Plast Reko von Gef d ob Extrem, sonstige	39.79.26↔	Coil-Embolisation oder -Verschluss von abdominalen Gefäßen
39.59.50↔	Sonstige Plast Reko von thorakalen Gef, n.n.bez.	39.79.27↔	CoilEmb oder Verschluss von Gefäßen d unteren Extrem
39.59.51↔	Sonstige plastische Rekonstruktion der thorakalen Aorta	39.79.28↔	Coil-Embolisation oder -Verschluss von spinalen Gefäßen
39.59.52↔	Sonstige plastische Rekonstruktion der A. pulmonalis	39.79.29↔	CoilEmb oder Verschluss von sonstigen Gef, sonstige
39.59.53↔	Sonstige Plast Reko von thorakalen Aa, sonstige	39.79.30↔	Sel Emb m emb Flüssigk von sonstigen Gef, n.n.bez.
39.59.54↔	Sonstige plastische Rekonstruktion der V. pulmonalis	39.79.31↔	Selektive Emb mit emb Flüssigk von Gef d oberen Extrem
39.59.55↔	Sonstige plastische Rekonstruktion der V. cava superior	39.79.32↔	Selektive Emb mit embolisierenden Flüssigkeiten d Aort
39.59.59↔	Sonstige Plast Reko von thorakalen Gef, sonstige	39.79.33↔	Selektive Emb mit emb Flüssigk d Duct arterios apertus
39.59.60↔	Sonstige plastische Rekonstruktion von abd Aa, n.n.bez.	39.79.34↔	Selektive Emb mit emb Flüssigk von thorakalen Gefäßen
39.59.61↔	Sonstige plastische Rekonstruktion der abdominalen Aorta	39.79.35↔	Selektive Emb mit emb Flüssigk von viszeralen Gefäßen
39.59.62↔	Sonstige plastische Rekonstruktion des Truncus coeliacus	39.79.36↔	Selektive Emb mit emb Flüssigkeiten von abd Gefäßen
39.59.63↔	Sonstige plastische Rekonstruktion der A. gastrica	39.79.37↔	Selektive Emb mit emb Flüssigk von Gef d unteren Extrem
39.59.64↔	Sonstige plastische Rekonstruktion A. hepatica	39.79.38↔	Selektive Emb mit emb Flüssigk von spinalen Gefäßen
39.59.65↔	Sonstige plastische Rekonstruktion der A. lienalis	39.79.39↔	Sel Emb m emb Flüssigk von sonstigen Gef, sonstige
39.59.66↔	Sonstige plastische Rekonstruktion der A. renalis	39.79.40↔	Sel Emb m ablösb Ballons von sonstigen Gef, n.n.bez.
39.59.67↔	Sonstige plastische Rekonstruktion der A. mesenterica	39.79.41↔	Selektive Emb m ablösb Ballons von Gef d oberen Extrem
39.59.68↔	Sonstige plastische Rekonstruktion der A. iliaca	39.79.42↔	Selektive Embolisation mit ablösbaren Ballons der Aorta
39.59.69↔	Sonstige plastische Rekonstruktion von abd Aa, sonstige	39.79.43↔	Selektive Emb m ablösb Ballons d Duct arterios apertus
39.59.70↔	Sonstige Plast Rekonstruktion von abd Venen, n.n.bez.	39.79.44↔	Selektive Emb mit ablösb Ballons von thorakalen Gefäßen
39.59.71↔	Sonstige plastische Rekonstruktion der V. cava inferior	39.79.45↔	Selektive Emb mit ablösb Ballons von viszeralen Gefäßen
39.59.72↔	Sonstige plastische Rekonstruktion der V. iliaca	39.79.46↔	Selektive Emb mit ablösb Ballons von abd Gefäßen
39.59.79↔	Sonstige Plast Rekonstruktion von abd Venen, sonstige	39.79.47↔	Selektive Emb mit ablösb Ballons von spinalen Gefäßen
39.59.80↔	Sonstige Plast Reko von Gef d unteren Extrem, n.n.bez.	39.79.48↔	Selektive Emb m ablösb Ballons von Gef d unteren Extrem
39.59.81↔	Sonstige Plast Rekonstruktion von Aa d unteren Extrem	39.79.49↔	Sel Emb m ablösb Ballons von sonstigen Gef, sonstige
39.59.82↔	Sonstige plastische Rekonstruktion der V. femoralis	39.79.50↔	Selektive Emb mit Schirmen von sonstigen Gef, n.n.bez.
39.59.83↔	Sonstige plastische Rekonstruktion der V. poplitea	39.79.51↔	Selektive Emb mit Schirmen von Gefäßen d oberen Extrem
39.59.88↔	So Plast Reko von sonst tiefen Venen d unteren Extrem	39.79.52↔	Selektive Embolisation mit Schirmen der Aorta
39.59.89↔	Sonstige Plast Reko von Gef d unteren Extrem, sonstige	39.79.53↔	Selektive Emb mit Schirmen d Duct arterios apertus
39.59.90↔	Sonstige Plast Reko e Gefässes, Venenklappenplastik	39.79.54↔	Selektive Embolisation mit Schirmen von thorakalen Gefäßen
39.59.99↔	Sonstige plastische Rekonstruktion eines Gefässes, sonstige	39.79.55↔	Selektive Embolisation mit Schirmen von viszeralen Gefäßen
39.71.00↔	Endovask Implantation e Grafts in Aort abd, n.n.bez.	39.79.56↔	Selektive Embolisation mit Schirmen von abdominalen Gefäßen
39.71.10↔	Endvsk Implnt e Grfts i Art abd, aortoil, oh Fnstr o Seitn	39.79.57↔	Selektive Emb mit Schirmen von Gefäßen d unteren Extrem
39.71.11↔	Endvsk Implnt e Grfts i Art abd, aortoil, m Fnstr o Seitn	39.79.58↔	Selektive Embolisation mit Schirmen von spinalen Gefäßen
39.71.12↔	Endvsk Implnt e Grfts i Art abd, Bfprt, aorb, oh Fnstr o Seitn	39.79.59↔	Selektive Emb mit Schirmen von sonstigen Gef, sonstige
39.71.13↔	Endvsk Implnt e Grfts i Art abd, Bfprt, aorb, m Fnstr o Seitn		
39.71.99↔	Endovask Implantation e Grafts in Aort abd, sonstige		
39.72.00↔	Endovask Plast Reko o Okkl v Gef a Kopf u Ha, n.n.bez.		

39.79.60↔	Selektive Emb mit Partikeln von sonstigen Gef, n.n.bez.	40.41.13↔	Sel (funkt) Neck dissec, posterolateral (Reg IIIV)
39.79.61↔	Selektive Emb mit Partikeln von Gefäßen d oberen Extrem	40.41.14↔	Selektive (funktionelle) Neck dissection, central (Region VI)
39.79.62↔	Selektive Embolisation mit Partikeln der Aorta	40.41.20↔	Radikale Neck dissection (inkl. modifiziert)
39.79.63↔	Selektive Emb mit Partikeln d Duct arterios apertus	40.41.21↔	Extended Neck dissection
39.79.64↔	Selektive Embolisation mit Partikeln von thorakalen Gefäßen	40.41.99↔	Radikale unilaterale Neck dissection, sonstige
39.79.65↔	Selektive Embolisation mit Partikeln von viszeralen Gefäßen	40.42↔	Radikale bilaterale Neck dissection
39.79.66↔	Selektive Embolisation mit Partikeln von abdominalen Gefäßen	40.50↔	Radikale Exzision von Lymphknoten, n.n.bez.
39.79.67↔	Selektive Emb mit Partikeln von Gef d unteren Extrem	40.51.00↔	Radikale Exzision von axillären Lymphknoten, n.n.bez.
39.79.68↔	Selektive Embolisation mit Partikeln von spinalen Gefäßen	40.51.10↔	Radikale Exz von axillären Lk als selbständiger Eingr
39.79.69↔	Selektive Emb mit Partikeln von sonstigen Gef, sonstige	40.51.11↔	Radikale Exz von axillären Lk i Rahmen e and Eingr
39.79.70↔	Kthtrch Vrschl v A mitt Lsr, snst Gef, n.n.bz.	40.51.99↔	Radikale Exzision von axillären Lymphknoten, sonstige
39.79.71↔	Kathetertech Verschluss mitt Laser, an Aa d ob Extrem	40.52.00↔	Radikale Exzision von periaortalen Lymphknoten, n.n.bez.
39.79.72↔	Kathetertechnischer Verschluss mittels Laser, an der Aorta	40.52.10↔	Rd Exz v rtrprtn (praort, prk) u plvnn Lk als slbst Engr
39.79.74↔	Kathetertech Verschluss mitt Laser, an thorakalen Gef	40.52.11↔	Rd Exz v rtrprtn (praort, prk) u plvnn Lk i Rhmn e and Engr
39.79.75↔	Kathetertech Verschluss mitt Laser, an Gef d unt Extrem	40.52.99↔	Radikale Exzision von periaortalen Lymphknoten, sonstige
39.79.76↔	Kathetertech Verschluss mitt Laser, an viszeralen Gef	40.53.00↔	Radikale Exzision von iliakalen Lymphknoten, n.n.bez.
39.79.77↔	Kathetertech Verschluss mittels Laser, an abd Gef	40.53.10↔	Radikale Exz von iliakalen Lk als selbständiger Eingr
39.79.79↔	Kathetertech Verschluss v Aa mitt Laser, sonst Gef, So	40.53.11↔	Radikale Exz von iliakalen Lk i Rahmen e and Eingr
39.79.80↔	Kthtrch Vrschl v A mitt Rdiofq snst Gef, n.n.bz.	40.53.99↔	Radikale Exzision von iliakalen Lymphknoten, sonstige
39.79.81↔	Kathetertech Verschluss mitt Radiofq an Aa d ob Extrem	40.54.00↔	Radikale Exzision der Leistengegend, n.n.bez.
39.79.82↔	Kathetertech Verschluss mittels Radiofrequenz an d Aort	40.54.10↔	Radikale Exzision der Leistengegend als selbständiger Eingriff
39.79.84↔	Kathetertech Verschluss mitt Radiofq an thorakalen Gef	40.54.11↔	Radikale Exzision d Leistengegend im Rahmen e and Eingr
39.79.85↔	Kathetertech Verschl mitt Radiofq an Gef d unt Extrem	40.54.99↔	Radikale Exzision der Leistengegend, sonstige
39.79.86↔	Kathetertech Verschluss mitt Radiofq an viszeralen Gef	40.59.00↔	Radikale Exzision anderer Lymphknoten, n.n.bez.
39.79.87↔	Kathetertech Verschluss mitt Radiofrequenz an abd Gef	40.59.10↔	Radikale Exz and Lk als selbständiger Eingr, n.n.bez.
39.79.89↔	Kathetertech Verschluss mitt Radiofq an sonst Gef, So	40.59.11↔	Radikale Exz mediastinaler Lk als selbständiger Eingr
39.79.99↔	So endovask Korr (von Aneur) an sonstigen Gef, So	40.59.12↔	Radikale Exz peribronchialer Lk als selbständiger Eingr
39.8x.00↔	Op a Glom carot, Sin caroticus u and Paraggl, n.n.bez.	40.59.19↔	Radikale Exz and Lk als selbständiger Eingr, sonstige
39.8x.10↔	Exploration des Glomus caroticum und anderer Paraganglien	40.59.20↔	Radikale Exz and Lk i Rahmen e and Eingr, n.n.bez.
39.8x.11↔	Exzision des Glomus caroticum und anderer Paraganglien	40.59.21↔	Radikale Exz mediastinaler Lk i Rahmen e and Eingr
39.8x.99↔	Op a Glom carot, Sin caroticus und and Paraggl, So	40.59.22↔	Radikale Exz peribronchialer Lk i Rahmen e and Eingr
39.91↔	Freilegung eines Gefäßes	40.59.29↔	Radikale Exz and Lk i Rahmen e and Eingr, sonstige
39.99.00↔	Sonstige Operationen an Blutgefäßen, n.n.bez.	40.59.99↔	Radikale Exzision anderer Lymphknoten, sonstige
39.99.10↔	Aortopexie	40.62↔	Fistulierung des Ductus thoracicus
39.99.20↔	Operationen bei kongenitalen Gefäßanomalien, n.n.bez.	40.63↔	Verschluss einer Fistel des Ductus thoracicus
39.99.21↔	Op b kngntir Anmie d Artnsthms (Stns) o b untrbrchnm Artbnbn	40.64↔	Ligatur des Ductus thoracicus
39.99.22↔	Op b kong Anom d A. o V. pulmonalis o b A. lusoria	40.69↔	Sonstige Operationen am Ductus thoracicus
39.99.23↔	Operationen bei kongenitalen Anomalien der V. cava	40.9x.00↔	Sonstige Operationen an lymphatischen Strukturen, n.n.bez.
39.99.24↔	Op b kong Kollateralgefäßen und Unifokalisierung	40.9x.10↔	Anastomose zur Beseitigung eines Lymphödems
39.99.30↔	Kathinterv Verschluss d Duct arterios Botalli, n.n.bez	40.9x.20↔	Inzision einer Lymphozele
39.99.31↔	Kathinterv Verschluss d Duct arterios Botalli, mit Coil	40.9x.30↔	Drainage eines Lymphödems
39.99.32↔	Kthntrv Vrschl d Dct artrios Btll, m AmpltzDctOcldr	40.9x.40↔	Therapeutische perkutane Punktion einer Lymphozele
39.99.38↔	Kathinterv Verschluss d Duct arterios Botalli, sonstige	40.9x.99↔	Sonstige Operationen an lymphatischen Strukturen, sonstige
39.99.39↔	Operationen bei sonstigen kongenitalen Gefäßanomalien	41.00.00↔	Transplantation von Knochenmark Stammzellen n.n.bez.
39.99.99↔	Sonstige Operationen an Blutgefäßen, sonstige	41.00.05↔	Transplantation von Knochenmarkstammzellen, Fremdbezug
40.3x.00↔	Exzision von regionalen Lymphknoten, n.n.bez.	41.00.09↔	Sonstige Transplantation von Knochenmark Stammzellen
40.3x.09↔	Exzision von regionalen Lymphknoten, sonstige	41.00.11↔	STBoost na erf TrPI hämatop SZ, oh In-vitro-Aufb
40.3x.10↔	Regionale Lymphadenektomie als selbständiger Eingriff, n.n.bez.	41.00.18↔	STBoost na erf TrPI hämatop SZ, na In-vitro-Aufb
40.3x.11↔	Regionale Lymphadenektomie als selbständiger Eingriff, zervikal	41.01.01↔	TrPI von Knochenm SZ, autolog, oh In-vitro-Aufb
40.3x.12↔	Regionale Lymphadenektomie als selbständiger Eingriff, axillär	41.02.11↔	TrPI allo KM SZ n-HLA-id In-vitr-Auf Diff 1 AG v Sp
40.3x.13↔	Rg Lymphkt als slbst Engr, praort, plvn, obttrsch o iliakl	41.02.12↔	TrPI allo KM SZ n-HLA-id In-vitr-Auf Diff 2-3 AG v Sp
40.3x.14↔	Reg Lymphpekt als selbst Eingr, inguinal, offen chir	41.02.21↔	TrPI allo KM SZ n-HLA-id In-vitr-Auf AG n v Sp
40.3x.15↔	Reg Lymphpekt als selbst Eingr, inguinale, laparask	41.02.31↔	TrPI allo KM SZ HLA-ident In-vitr-Auf AG verw Spen
40.3x.16↔	Reg Lymphpekt als selbst Eingr, mediast und peribr	41.02.41↔	TrPI allo KM SZ HLA-ident In-vitr-Auf AG n verw Sp
40.3x.19↔	Regionale Lymphadenektomie als selbständiger Eingriff, sonstige	41.03.01↔	TrPI allo KM SZ n-HLA-ident oh In-vitr-Auf AG v Sp
40.3x.20↔	Regionale Lymphpekt i Rahmen e and Eingr, n.n.bez.	41.03.11↔	TrPI allo KM SZ n-HLA-id oh In-vitr-Auf AG n v Sp
40.3x.21↔	Regionale Lymphpekt i Rahmen e and Eingr, zervikal	41.03.21↔	TrPI allo KM SZ HLA-ident oh In-vitr-Auf AG v Sp
40.3x.22↔	Regionale Lymphpekt i Rahmen e and Eingr, axillär	41.03.31↔	TrPI allo KM SZ HLA-ident oh In-vitr-Auf AG n v Sp
40.3x.23↔	Rg Lymphkt i Rhmn e and Engr, praort, plvn o iliakl	41.04.01↔	Autolog hämatop SZ TrPI, ohne in-vitro-Aufbereitung
40.3x.24↔	Regionale Lymphpekt i Rahmen e and Eingr, obturatorisch	41.05.01↔	Allo hämatop SZ TrPI, n-HLA-id, oh in-vitr-Aufb v Sp
40.3x.25↔	Regionale Lymphpekt i Rahmen e and Eingr, inguinale	41.05.11↔	Allo hämat SZ TrPI, n-HLA-id, oh in-vitr-Aufb n v Sp
40.3x.26↔	Reg Lymphpekt i Rahmen e and Eingr, mediast und peribr	41.05.21↔	SZ-TX, allog, HLA-id, m in-vitro, verw
40.3x.29↔	Regionale Lymphpekt i Rahmen e and Eingr, sonstige	41.05.31↔	SZ-TX, allog, HLA-id, oh in-vitr-Aufb n v Sp
40.40↔	Radikale Neck dissection, n.n.bez.	41.05.41↔	Allog periph hämatop Stammzll, Ni HLAident, Fremdbezug
40.41.00↔	Radikale unilaterale Neck dissection, n.n.bez.	41.05.51↔	Allog periph hämatop Stammzellen, HLAident, Fremdbezug
40.41.10↔	Sel (funkt) Neck dissec, supraomohyoid (Reg IIII)	41.06.00↔	Nabelschnurblut-Stammzell-Transplantation, n.n.bez.
40.41.11↔	Selektive (funktionelle) Neck dissection, lateral (Region II-IV)	41.06.01↔	Transfusion von Nabelschnurblutstammzellen alloggen unverwandt
40.41.12↔	Selektive (funkt) Neck dissec, anterolateral (Reg IIIV)	41.06.02↔	Transfusion von Nabelschnurblutstammzellen autogen
		41.06.03↔	Transfusion von Nabelschnurblutstammzellen alloggen verwandt



41.06.04↔	Transfusion von Nabelschnurblutstammzellen, allogenen, Fremdbezug	42.66↔	Sonstige prästernale Ösophagokolostomie
41.07.01↔	Autologe hämatop SZ TrPI, na in-vitro-Aufbereitung	42.68↔	Sonstige prästernale Ösophagusanastomose mit Interposition
41.07.02↔	Autol hämatop SZ TrPI, SZSupport na Chemother	42.69↔	Sonstige prästernale Ösophagusanastomose
41.08.01↔	TrPI allo häm SZ n-HLA-id In-vit-Auf Diff 1 AG v Sp	42.7x.00↔	Ösophagomyotomie, n.n.bez.
41.08.02↔	TrPI allo häm SZ n-HLA-id I-vit-Auf Diff 2-3 AG v Sp	42.7x.11↔	Ösophagomyotomie, offen chirurgisch
41.08.11↔	TrPI allo häm SZ n-HLA-id I-vi-Au n v Sp	42.7x.12↔	Ösophagomyotomie, laparoskopisch
41.08.21↔	TrPI allo häm SZ HLA-id I-vi-Au v Sp	42.7x.21↔	Ösophagomyotomie, pharyngozerikal, offen chirurgisch
41.08.31↔	TrPI allo häm SZ HLA-id I-vi-Au nv Sp	42.7x.22↔	Ösophagomyotomie, pharyngozerikal, laparoskopisch
41.09.01↔	TrPI Knochenm SZ, autolog, na In-vitro-Aufbereitung	42.7x.31↔	Ösophago-Gastroomyotomie, offen chirurgisch
41.2↔	Splenotomie	42.7x.32↔	Ösophago-Gastroomyotomie, laparoskopisch
41.33↔	Offene Milzbiopsie	42.7x.99↔	Ösophagomyotomie, sonstige
41.41↔	Marsupialisation einer Milzzyste	42.81.20↔	Enstz u Wchs v e N slbpx Prth (prm Tb) i D Ösphgs, offn chr
41.42.00↔	Exz oder Destr von Läsion oder Gewebe d Milz, n.n.bez.	42.81.21↔	Enstz u Wchs v 2 N slbpx Prth (prm Tb) i D Ösphgs, offn chr
41.42.10↔	Exzision von Läsion oder Gewebe der Milz	42.81.22↔	Enstz&Wchs v mhr als 2N slbpx Prth(prm Tb) i D Ösphgs,offn chr
41.42.20↔	Destruktion von Läsion oder Gewebe der Milz	42.81.30↔	Enstz u Wchs v e N slbpx Prth (prm Tb) i D Ösphgs, lprsk
41.42.99↔	Exz oder Destr von Läsion oder Gewebe d Milz, sonstige	42.81.31↔	Enstz u Wchs v 2 N slbpx Prth (prm Tb) i D Ösphgs, lprsk
41.43↔	Partielle Splenektomie	42.81.32↔	Enstz u Wchs v mhr als 2 N slbpx Prth (prm Tb) i D Ösphgs, lprsk
41.5↔	Totale Splenektomie	42.81.42↔	Enstz u Wchs v mhr als 2 slbpx Prth (prm Tb) i D Ösphgs, endsk
41.93↔	Exzision einer akzessorischen Milz	42.81.50↔	Enstz u Wchs e slbpx Prth (prm Tb) i D Ösphgs, offn chr
41.94↔	Milztransplantation	42.81.51↔	Enstz u Wchs v 2 slbpx Prth (prm Tb) i D Ösphgs, offn chr
41.95.00↔	Plastische Rekonstruktion an der Milz, n.n.bez.	42.81.52↔	Enstz&Wchs v mhr als 2slbpx Prth(prm Tb) i D Ösphgs,offn chr
41.95.10↔	Plastische Rekonstruktion an der Milz, Naht	42.81.60↔	Enstz u Wchs e slbpx Prth (prm Tb) i D Ösphgs, lprsk
41.95.99↔	Plastische Rekonstruktion an der Milz, sonstige	42.81.61↔	Enstz u Wchs v 2 slbpx Prth (prm Tb) i D Ösphgs, lprsk
41.99↔	Sonstige Operationen an der Milz	42.81.62↔	Enstz u Wchs v mhr als 2 slbpx Prth (prm Tb) i D Ösphgs, lprsk
42.01↔	Inzision einer Ösophagealmembran	42.82↔	Naht einer Ösophagus-Verletzung
42.09.00↔	Andere Inzision am Ösophagus, n.n.bez.	42.83↔	Verschluss einer Ösophagostomie
42.09.11↔	Andere Inzision am Ösophagus, offen chirurgisch	42.85↔	Plastische Rekonstruktion an einer Ösophagusstenose
42.09.12↔	Andere Inzision am Ösophagus, laparoskopisch	42.87↔	Sonstiges Transplantat am Ösophagus
42.09.99↔	Andere Inzision am Ösophagus, sonstige	42.88.00↔	Entfernung von Prothesen aus dem Ösophagus, n.n.bez.
42.10↔	Ösophagostomie, n.n.bez.	42.88.11↔	Entfernung von Prothesen aus dem Ösophagus, offen chirurgisch
42.11↔	Zervikale Ösophagostomie	42.88.12↔	Entfernung von Prothesen aus dem Ösophagus, laparoskopisch
42.12↔	Exteriorisation einer ösophagealen Tasche	42.88.99↔	Entfernung von Prothesen aus dem Ösophagus, sonstige
42.19↔	Sonstige Fistulisierung des Ösophagus nach aussen	42.89↔	Sonstige Rekonstruktion am Ösophagus
42.21↔	Operative Ösophagoskopie durch Inzision	42.91↔	Ligatur von Ösophagusvarizen
42.25↔	Offene Biopsie am Ösophagus	42.99.00↔	Sonstige Operation am Ösophagus, n.n.bez.
42.31↔	Lokale Exzision eines Ösophagus-Divertikels	42.99.10↔	Sonstige Operation am Ösophagus, Sperroperation am Ösophagus
42.32↔	Lokale Exzision von anderer Läsion oder Gewebe aus dem Ösophagus	42.99.99↔	Sonstige Operation am Ösophagus, sonstige
42.39↔	Sonstige Destruktion von Läsion oder Gewebe aus dem Ösophagus	43.0↔	Gastrotomie
42.40↔	Ösophagektomie, n.n.bez.	43.3↔	Pyloromyotomie
42.41.00↔	Partielle Ösophagektomie, n.n.bez.	43.42↔	Lokale Exzision von anderer Läsion oder Gewebe am Magen
42.41.10↔	Partielle Ösophagektomie ohne Wiederherstellung der Kontinuität	43.49↔	Sonstige Destruktion von Läsion oder Gewebe am Magen
42.41.20↔	Partielle Ösophagektomie mit Wiederherstellung der Kontinuität	43.5↔	Partielle Gastrektomie mit Anastomose zum Ösophagus
42.41.99↔	Partielle Ösophagektomie, sonstige	43.6x.00↔	Partielle Gastrektomie mit Anastomose zum Duodenum, n.n.bez.
42.42.00↔	Totale Ösophagektomie, n.n.bez.	43.6x.10↔	Prt Gstrkt m Anst z Duod, Pylrskrktion m Anst z Duod
42.42.10↔	Totale Ösophagektomie, ohne Wiederherstellung der Kontinuität	43.6x.20↔	Partielle Gastrektomie mit Anastomose zum Duodenum, Billroth I
42.42.20↔	Tot Ösophagektomie, m Wiedhst d Kont, transmediastinal	43.6x.99↔	Partielle Gastrektomie mit Anastomose zum Duodenum, sonstige
42.42.21↔	Tot Ösophagektomie, m Wiedhst d Kont, thorakoabdominal	43.7x.00↔	Partielle Gastrektomie mit Anastomose zum Jejunum, n.n.bez.
42.42.29↔	Tot Ösophagektomie, m Wiedhst d Kont, So Zugang	43.7x.10↔	Prt Gstrkt m Anst z Jjn, Prt Gstrkt (2/3Rs) m Anst z Jjn
42.42.99↔	Totale Ösophagektomie, sonstige	43.7x.20↔	Prt Gstrkt m Anst z Jjn, Prt Gstrkt (4/5Rs) m Anst z Jjn
42.51.00↔	Intrathorakale Ösophagoösophagostomie, n.n.bez.	43.7x.99↔	Partielle Gastrektomie mit Anastomose zum Jejunum, sonstige
42.51.10↔	Intrthr Öststom,Rk Öspssg b Atrsie Verskng östrach Fist	43.81↔	Partielle Gastrektomie mit Dünndarmtransposition
42.51.99↔	Intrathorakale Ösophagoösophagostomie, sonstige	43.89.00↔	Sonstige partielle Gastrektomie, n.n.bez.
42.52↔	Intrathorakale Ösophagogastronomie	43.89.10↔	Sonstige partielle Gastrektomie, Segmentresektion des Magens
42.53↔	Intrathor ÖsophAnast mit IntPos von Dünndarm	43.89.20↔	S Prt Gstrkt, Bliopnkr Dvrs d Mgns n Scopnr, offn chr
42.54↔	Sonstige intrathorakale Ösophagoenterostomie	43.89.21↔	S Prt Gstrkt, Bliopnkr Dvrs d Mgns n Scopnr, lprsk
42.55↔	Intrathor ÖsophAnast mit IntPos von Dickdarm	43.89.30↔	S Prt Gstrkt, Bliopnkr Dvrs d Mgns m DuodSwtch, offn chr
42.56↔	Sonstige intrathorakale Ösophagokolostomie	43.89.31↔	S Prt Gstrkt, Bliopnkr Dvrs d Mgns m DuodSwtch, lprsk
42.58↔	Intrathorakale Ösophagusanastomose mit anderer Interposition	43.89.40↔	Sonstige Part Gastrekt, Sleeve resection, offen chir
42.59↔	Sonstige intrathorakale Ösophagusanastomose	43.89.41↔	Sonstige partielle Gastrekt, Sleeve resection, laparask
42.61↔	Prästernale Ösophagoösophagostomie	43.89.50↔	S Prt Gstrkt, DuodSwtch n Sleev rs (Zweiteingr), offn chr
42.62↔	Prästernale Ösophagogastronomie	43.89.51↔	S Prt Gstrkt, DuodSwtch n Sleev rs (Zweiteingr), lprsk
42.63↔	Prästernale Ösophagusanastomose mit Interposition von Dünndarm	43.89.90↔	So Part Gastrekt, So atypische Part Gastrekt
42.64↔	Sonstige prästernale Ösophagoenterostomie	43.89.99↔	Sonstige partielle Gastrektomie, sonstige
42.65↔	Prästernale Ösophagusanastomose mit Interposition von Dickdarm	43.91↔	Totale Gastrektomie mit intestinaler Interposition

43.99↔	Sonstige totale Gastrektomie	44.99.71↔	Sonstige Magop, Entf e Prothese aus d Mag, offen chir
44.00↔	Vagotomie, n.n.bez.	44.99.72↔	Sonstige Magop, Entf e Prothese aus d Mag, laparask
44.01↔	Trunkuläre Vagotomie	44.99.80↔	S Mgp, Implnt u Wchs e Mgnschrttm (nkl. Sndn)
44.02↔	Superselektive Vagotomie	44.99.81↔	So Magop, Rev (oh Wechs) e Magenschrttm (inkl. Sonden)
44.03↔	Sonstige selektive Vagotomie	44.99.82↔	S Mgp, Entf d Aggrgts e Mgnschrttm (nkl. Sndn)
44.11↔	Transabdominale Gastroskopie	44.99.91↔	Sonstige Magenoperationen, Sonstige Operationen am Pylorus
44.15↔	Offene Biopsie am Magen	44.99.99↔	Sonstige Magenoperationen, sonstige
44.21↔	Dilatation des Pylorus durch Inzision	45.01↔	Inzision am Duodenum
44.29↔	Sonstige Pyloroplastik	45.02↔	Sonstige Inzision am Dünndarm
44.31↔	Hoher Magen-Bypass	45.03↔	Inzision am Dickdarm
44.38↔	Laparoskopische Gastroenterostomie	45.11↔	Transabdominale Endoskopie am Dünndarm
44.39↔	Sonstige Gastroenterostomie	45.15↔	Offene Biopsie am Dünndarm
44.40↔	Übernähung eines peptischen Ulkus, n.n.bez.	45.21↔	Transabdominale Endoskopie an Dickdarm
44.41↔	Übernähung eines Ulcus ventriculi	45.26↔	Offene Biopsie am Dickdarm
44.42↔	Übernähung eines Ulcus duodeni	45.27↔	Intestinale Biopsie an nicht näher bezeichneter Stelle
44.49.00↔	Sonstige Blutstillung in Magen oder Duodenum, n.n.bez.	45.31↔	Sonstige lokale Exzision einer Läsion im Duodenum
44.49.10↔	S Bltstill i Mg o Duod, Sklrs v Fndsvr, offn chr	45.32↔	Sonstige Destruktion einer Läsion im Duodenum
44.49.11↔	S Bltstill i Mg o Duod, Sklrs v Fndsvr, lprsk	45.33↔	Lok Exz von Läsion oder Gewebe im Dünnd, auss Duod
44.49.20↔	S Bltstill i Mg o Duod, Lgt v Fndsvr, offn chr	45.34↔	Sonstige Destruktion einer Läsion im Dünndarm, ausser Duodenum
44.49.21↔	So Blutstill i Mag o Duod, Ligat v Fundusvar, laparask	45.49↔	Sonstige Destruktion einer Läsion im Dickdarm
44.49.30↔	So Blutstill i Mag o Duod, Sperroperation a Fundus	45.50↔	Isolation eines Darmsegments, n.n.bez.
44.49.99↔	Sonstige Blutstillung in Magen oder Duodenum, sonstige	45.51↔	Isolation eines Dünndarmsegments
44.5x.00↔	Revision einer Magenanastomose, n.n.bez.	45.52↔	Isolation eines Dickdarmsegments
44.5x.10↔	Rev e Magenanst, Rev e Magenanst na Billroth I u IIOp	45.61↔	Multiple Segmentresektion am Dünndarm
44.5x.20↔	Rv e Mgnnst, Rv e Mgnnst n RouxYOp o m instnlr Intps	45.62↔	Sonstige Teilresektion am Dünndarm
44.5x.99↔	Revision einer Magenanastomose, sonstige	45.63.00↔	Totalexstirpation des Dünndarms, n.n.bez.
44.61↔	Naht einer Magenverletzung	45.63.99↔	Totalexstirpation des Dünndarms, sonstige
44.63.00↔	Verschluss einer anderen Magenfistel, n.n.bez.	45.71↔	Multiple Segmentresektion am Dickdarm
44.63.11↔	Verschluss einer anderen Magenfistel, offen chirurgisch	45.72↔	Zäkumresektion
44.63.12↔	Verschluss einer anderen Magenfistel, laparoskopisch	45.73↔	Hemikolektomie rechts
44.63.99↔	Verschluss einer anderen Magenfistel, sonstige	45.74↔	Resektion des Colon transversum
44.64↔	Gastropexie	45.75↔	Hemikolektomie links
44.65.00↔	Ösophagogastroplastik, n.n.bez.	45.76↔	Sigmoidektomie
44.65.10↔	Ösophagogastroplastik, Kardioplastik, offen chirurgisch	45.79.00↔	Sonstige Teilresektion am Dickdarm, n.n.bez.
44.65.20↔	Ösophagogastroplastik, (Hemi-)Fundoplikatio, offen chirurgisch	45.79.10↔	Sonstige Teilresektion am Dickdarm, Segmentresektion am Dickdarm
44.65.30↔	Ösphggstrplstik, Vrt Gstrpl n Msn, offn chr	45.79.11↔	So Teilresektion a Dickd, Res mult Dickdarmsegmente
44.65.99↔	Ösophagogastroplastik, sonstige	45.79.12↔	Sonstige Teilresektion am Dickdarm, Subtotale Kolektomie
44.66↔	So Massnahm zur Reko der ösoph-gastr SpinktFunkt	45.79.20↔	Sonstige Teilresektion am Dickdarm, Erweiterte Sigmaresektion
44.67.00↔	Lprsk Mssnhm z Rk d ösphggstrschn Spnktfnkt, n.n.bz.	45.79.21↔	So Teilres a Dickd, Erw Hemikolektomie rechts und links
44.67.10↔	Lprsk Mssnhm z Rk d ösphggstrschn Spnktfnkt, Krdiaplstik, lprsk	45.79.22↔	So Teilresektion a Dickd, Erw subtotale Kolonresektion
44.67.20↔	Lprsk Mssnhm z Rk d ösphggstrschn Spnktfnkt,(Hm) Fndplktio,lprsk	45.79.29↔	So Teilresektion a Dickd, So Erw Teilresektion a Dickd
44.67.99↔	Lprsk Mssnhm z Rk d ösphggstrschn Spnktfnkt, S	45.79.99↔	Sonstige Teilresektion am Dickdarm, sonstige
44.68.00↔	Laparoskopische Gastroplastik, n.n.bez.	45.8x.00↔	Totale intraabdominelle Kolektomie, n.n.bez.
44.68.10↔	Laparosk Gastropl, Vert Gastropl na Mason, (laparask)	45.8x.20↔	Totale intraabdominelle Kolektomie, Erweiterte totale Kolektomie
44.68.99↔	Laparoskopische Gastroplastik, sonstige	45.8x.30↔	Totale intraabd Kolektomie, Erw totale Proktokolektomie
44.69↔	Sonstige Rekonstruktion am Magen	45.8x.99↔	Totale intraabdominelle Kolektomie, sonstige
44.91↔	Offene Ligatur von Magenvarizen	45.90↔	Intestinale Anastomose, n.n.bez.
44.92↔	Intraoperative Manipulation am Magen	45.91↔	Dünndarm-Dünndarm-Anastomose
44.93↔	Einsetzen eines Magenballons	45.92↔	Anastomose des Dünndarms zum Rektumstumpf
44.94↔	Entfernen eines Magenballons	45.93↔	Sonstige Dünndarm-Dickdarm-Anastomose
44.95↔	Laparoskopische restriktive Magenoperation	45.94↔	Dickdarm-Dickdarm-Anastomose
44.96↔	Laparoskopische Revision von restriktiven Magenoperationen	45.95↔	Anastomose zum Anus
44.97↔	Laparosk Entf von Vorricht(en) einer MagRestr	46.01↔	Exteriorisation des Dünndarms
44.98↔	(Laparosk) Anpassen von adjustbar MagRestrVorr	46.02↔	Resektion eines exteriorisierten Dünndarmsegments
44.99.11↔	Sonstige Magenoperationen, Bougierung a Mag, offen chir	46.03↔	Exteriorisation des Dickdarms
44.99.12↔	Sonstige Magenoperationen, Bougierung am Magen, laparoskopisch	46.04↔	Resektion eines exteriorisierten Dickdarmsegments
44.99.21↔	Sonstige Magop, EndoLoop und Clippen a Mag, offen chir	46.10↔	Kolostomie, n.n.bez.
44.99.22↔	Sonstige Magop, EndoLoop und Clippen a Mag, laparask	46.11↔	Temporäre Kolostomie
44.99.31↔	Sonstige Magenoperationen, Injektion am Magen, offen chirurgisch	46.13↔	Permanente Kolostomie
44.99.32↔	Sonstige Magenoperationen, Injektion am Magen, laparoskopisch	46.14↔	Verzögerte Eröffnung einer Kolostomie
44.99.41↔	So Magop, Transgastrale Drain e Pankrzyst, offen chir	46.20↔	Ileostomie, n.n.bez.
44.99.42↔	So Magop, Transgastrale Drain e Pankrzyst, laparask	46.21↔	Temporäre Ileostomie
44.99.51↔	S Mgp, Enl o Wchs e N slbxp Prth a Mg, offn chr	46.22↔	Kontinente Ileostomie
44.99.52↔	S Mgp, Enl o Wchs e N slbxp Prth a Mg, lprsk	46.23↔	Sonstige permanente Ileostomie
44.99.61↔	S Mgp, Enl o Wchs e slbxp Prth a Mg, offn chr	46.24↔	Verzögerte Eröffnung einer Ileostomie
44.99.62↔	So Magop, Einl o Wechs e selbexp Proth a Mag, laparask	46.31↔	Verzögerte Eröffnung einer anderen Enterostomie
		46.33↔	Anlage eines Duodenostomie
		46.34↔	Offen chirurgische Anlage einer Jejunostomie



46.39.00↔	Sonstige Enterostomie, n.n.bez.	46.99.31↔	Sonstige Operationen a Darm, Injekt a Darm, offen chir
46.39.10↔	Sonstige Enterostomie, Anlage einer Bishop-Koop-Anastomose	46.99.32↔	Sonstige Operationen am Darm, Injektion am Darm, laparoskopisch
46.39.99↔	Sonstige Enterostomie, sonstige	46.99.41↔	So Op a Darm, Transduod Drain e Pankrzyst, offen chir
46.40↔	Revision eines intestinalen Stomas, n.n.bez.	46.99.42↔	So Op a Darm, Transduod Drain e Pankrzyst, laparask
46.41.00↔	Revision eines Dünndarm-Stomas, n.n.bez.	46.99.51↔	S Op a Drm, Enl o Wchs e N slbpx Prth a Drm, offn chr
46.41.10↔	Rev e DünndStomas, Plast Erw o Eineng e DünndStomas	46.99.52↔	S Op a Drm, Enl o Wchs e N slbpx Prth a Drm, lprsk
46.41.11↔	Revision e DünndStomas, Neueinpflanzung e DünndStomas	46.99.61↔	S Op a Drm, Enl o Wchs e slbpx Prth a Drm, offn chr
46.41.12↔	Rev e DünndStomas, Abtr d vorverl Teiles e DünndStomas	46.99.62↔	S Op a Drm, Enl o Wchs e slbpx Prth a Drm, lprsk
46.41.20↔	Rv e DünndStms, Umwld e DünndStms i ein kntn Stm	46.99.71↔	Sonstige Op a Darm, Entf e Prothese, offen chir
46.41.99↔	Revision eines Dünndarm-Stomas, sonstige	46.99.72↔	Sonstige Operationen a Darm, Entf e Prothese, laparask
46.42↔	Plastische Rekonstruktion an einer Perikolostomie-Hernie	46.99.80↔	Sonstige Operationen am Darm, Durchtrennung der Laddschen Bänder
46.43.00↔	Sonstige Revision eines künstlichen Dickdarmstomas, n.n.bez.	46.99.91↔	Sonstige Operationen am Darm, offen chirurgisch
46.43.10↔	So Rev e künstl Dickdarmst, Plast Erw o Eineng e Kolost	46.99.92↔	Sonstige Operationen am Darm, laparoskopisch
46.43.11↔	So Rev e künstl Dickdarmst, Neueinpflanzung e Kolost	47.01↔	Laparoskopische Appendektomie
46.43.12↔	S Rv e künstl Dckdarmst, Abtr d vrvrl Teils e Klst	47.09↔	Sonstige Appendektomie
46.43.20↔	S Rv e künstl Dckdarmst, Umwld e Klst i ein kntn Stm	47.11↔	Laparoskopische inzidente Appendektomie
46.43.99↔	Sonstige Revision eines künstlichen Dickdarmstomas, sonstige	47.19↔	Sonstige inzidente Appendektomie
46.50↔	Verschluss eines intestinalen Stomas, n.n.bez.	47.2↔	Drainage eines Appendixabszesses
46.51.00↔	Verschluss eines Dünndarm-Stomas, n.n.bez.	47.91↔	Appendikostomie
46.51.10↔	Verschluss eines doppelläufigen Dünndarm-Stomas	47.92↔	Verschluss einer Appendixfistel
46.51.20↔	Verschluss eines endständigen Dünndarm-Stomas	47.99↔	Sonstige Operationen an der Appendix
46.51.99↔	Verschluss eines Dünndarm-Stomas, sonstige	48.0↔	Proktotomie
46.52.00↔	Verschluss einer Kolostomie, n.n.bez.	48.1↔	Proktostomie
46.52.10↔	Verschluss einer doppelläufigen Kolostomie	48.21↔	Transabdominale Rektosigmoidoskopie
46.52.20↔	Verschluss einer endständigen Kolostomie	48.25↔	Offene Biopsie am Rektum
46.52.99↔	Verschluss einer Kolostomie, sonstige	48.26↔	Biopsie am Perirektalgewebe
46.61↔	Fixierung des Dünndarms an der Bauchwand	48.41↔	Submuköse Rektumresektion nach Soave
46.62↔	Sonstige Fixierung des Dünndarms	48.49↔	Sonstige Rektumresektion mit Durchzugsverfahren
46.63↔	Fixierung des Dickdarms an der Bauchwand	48.5x.00↔	Abdominoperineale Rektumresektion, n.n.bez.
46.64↔	Sonstige Fixierung des Dickdarms	48.5x.10↔	Abdmpr Rktrs, Abdmpr, abdmskr u (skr) pmeal Rktrs
46.71↔	Naht einer Duodenalverletzung	48.5x.11↔	Abdomper Rektres, Erw Abdomper und abdomsagr Rektres
46.72.11↔	Verschluss einer Duodenalfistel, offen chirurgisch	48.5x.99↔	Abdominoperineale Rektumresektion, sonstige
46.72.12↔	Verschluss einer Duodenalfistel, laparoskopisch	48.61↔	Transsakrale Rektosigmoidektomie
46.73↔	Naht einer Dünndarmverletzung, ausgenommen Duodenum	48.62↔	Anteriore Rektumresektion mit gleichzeitiger Kolostomie
46.74.11↔	Verschluss einer Dünndfist, ausgen Duodenum, offen chir	48.63.00↔	Sonstige anteriore Rektumresektion, n.n.bez.
46.74.12↔	Verschluss einer Dünndfist, ausgen Duod, laparoskopisch	48.63.10↔	Sonstige Ant Rektumresektion, Erweiterte Ant Resektion
46.75↔	Naht einer Dickdarmerverletzung	48.63.99↔	Sonstige anteriore Rektumresektion, sonstige
46.76.11↔	Verschluss einer Dickdarmerfistel, offen chirurgisch	48.64.00↔	Posteriore Rektumresektion, n.n.bez.
46.76.12↔	Verschluss einer Dickdarmerfistel, laparoskopisch	48.64.10↔	Pst Rktrs, Pst Rktrs m Entrstrm u Blindvrchluss
46.79.10↔	Sonstige Reko a Darm, Nht e sonstigen Darmverletzung	48.64.99↔	Posteriore Rektumresektion, sonstige
46.79.21↔	So Reko a Darm, Verschl e sonst Darmfistel, offen chir	48.65↔	Rektumresektion nach Duhamel
46.79.22↔	So Reko a Darm, Verschluss e sonst Darmfistel, laparask	48.69.00↔	Sonstige Rektumresektion, n.n.bez.
46.79.30↔	S Rk a Drm, Erweiterngs Vrschmärlngsplstk a Drm	48.69.10↔	So Rektres, So Rektres m Enterostoma u Blindverschluss
46.79.31↔	S Rk a Drm, Lngtdnl Drmvrängng n Bianch	48.69.11↔	So Rektres, So Rektres oh Sphinktererhaltung
46.79.32↔	S Rk a Drm, Sriell tmsvrs Entrplstie [STEP]	48.69.99↔	Sonstige Rektumresektion, sonstige
46.79.39↔	Sonstige Rekonstruktion am Darm, Sonstige Darmverlängerung	48.71↔	Naht einer Rektumverletzung
46.79.40↔	Sonstige Rekonstruktion a Darm, Anl e Reservoirs, Dünnd	48.72↔	Verschluss einer Proktostomie
46.79.41↔	Sonstige Rekonstruktion a Darm, Anl e Reservoirs, Dickd	48.73↔	Verschluss einer anderen rektalen Fistel
46.79.50↔	Sonstige Reko a Darm, Revision e Reservoirs, Dünnd	48.74↔	Rektorektostomie
46.79.51↔	Sonstige Reko a Darm, Revision e Reservoirs, Dickd	48.75↔	Abdominale Rektopexie
46.79.99↔	Sonstige Rekonstruktion am Darm, sonstige	48.76.00↔	Sonstige Rektopexie, n.n.bez.
46.80↔	Intra-abdominale Manipulation am Darm, n.n.bez.	48.76.10↔	Sonstige Rektopexie, Rektopexie durch Rectotomia posterior
46.81↔	Intra-abdominale Manipulation am Dünndarm	48.76.11↔	Sonstige Rektopexie, Extraanale Mukosaresektion (Rehn-Delorme)
46.82↔	Intra-abdominale Manipulation am Dickarm	48.76.99↔	Sonstige Rektopexie, sonstige
46.85.11↔	Dilatation des Darms, Bougierung des Darmes, offen chirurgisch	48.79↔	Sonstige Rekonstruktion am Rektum
46.85.12↔	Dilatation des Darms, Bougierung des Darmes, laparoskopisch	48.91↔	Inzision einer Rektumstriktur
46.85.21↔	Dilatation d Darms, Dilatation d Dünndarms, offen chir	48.92↔	Anorektale Myektomie
46.85.22↔	Dilatation des Darms, Dilatation des Dünndarms, laparoskopisch	48.93↔	Verschluss einer perirektalen Fistel
46.85.31↔	Dilatation d Darms, Dilatation d Dickdarms, offen chir	49.43↔	Kauterisierung von Hämorrhoiden
46.85.32↔	Dilatation des Darms, Dilatation des Dickdarms, laparoskopisch	49.44↔	Destruktion von Hämorrhoiden durch Kryotherapie
46.91↔	Myotomie am Colon sigmoideum	49.45↔	Ligatur von Hämorrhoiden
46.92↔	Myotomie am übrigen Kolon, ausser Sigmoid	49.46.00↔	Exzision von Hämorrhoiden, n.n.bez.
46.93↔	Revision einer Dünndarmanastomose	49.46.10↔	Exzision von Hämorrhoiden, Stapler-Hämorrhoidopexie
46.94↔	Revision einer Dickdarmanastomose	49.46.11↔	Exzision von Hämorrhoiden, Ligatur einer A. haemorrhoidalis
46.97.00↔	Darmtransplantation, n.n.bez.	49.46.12↔	Exz von Hämorrh, Exz von Hämorrh m plastischer Reko
46.97.10↔	Darmtransplantation, DünndRetx während dess stat Aufnh	49.46.99↔	Exzision von Hämorrhoiden, sonstige
46.97.99↔	Darmtransplantation, sonstige	49.51↔	Links-laterale anale Sphinkterotomie
46.99.10↔	Sonstige Operationen am Darm, Dekompression des Darmes		
46.99.21↔	So Op a Darm, EndoLoop und Clippen a Darm, offen chir		
46.99.22↔	So Op a Darm, EndoLoop und Clippen a Darm, laparask		

49.52↔	Posteriore anale Sphinkterotomie	51.22.00↔	Cholezystektomie, n.n.bez.
49.59↔	Sonstige anale Sphinkterotomie	51.22.10↔	Cholezyekt, Cholezyekt oh operative Rev d Gallgänge
49.71↔	Naht einer Verletzung am Anus	51.22.11↔	Cholezyekt, Cholezyekt m operativer Rev d Gallgänge
49.72↔	Cerclage am Anus	51.22.12↔	Cholezystektomie, Erweiterte Cholezystektomie
49.74↔	M. gracilis-Transposition bei Analinkontinenz	51.22.99↔	Cholezystektomie, sonstige
49.75↔	Implantation oder Revision eines künstlichen Analsphinkters	51.23↔	Laparoskopische Cholezystektomie
49.76↔	Entfernen eines künstlichen Analsphinkters	51.24↔	Partielle laparoskopische Cholezystektomie
49.79.00↔	Sonstige Rekonstruktion am Analsphinkter, n.n.bez.	51.31↔	Anastomose zwischen Gallenblase und hepatischen Gängen
49.79.10↔	Sonstige Rekonstruktion a Analsph, Anteriore Anorektpl	51.32↔	Anastomose zwischen Gallenblase und Darm
49.79.11↔	Sonstige Reko a Analsph, Post sagittale Anorektpl	51.33↔	Anastomose zwischen Gallenblase und Pankreas
49.79.12↔	S Rk a Anlsph, Erw Pst sgt Anrktpl m Engrffn an Nchbrgrnn	51.34↔	Anastomose zwischen Gallenblase und Magen
49.79.13↔	S Rk a Anlsph, Abdmpr o skroabdmprneal Drchzgsprtion	51.35↔	Sonstige Anastomose der Gallenblase
49.79.14↔	Sonstige Rekonstruktion am Analsphinkter, Anoproktoplastik	51.36↔	Choledochenterostomie
49.79.15↔	So Reko a Analsph, So Plast Reko b anorektalen Anom	51.37↔	Anastomose zwischen Ductus hepaticus und Gastrointestinaltrakt
49.79.99↔	Sonstige Rekonstruktion am Analsphinkter, sonstige	51.39↔	Sonstige Gallenganganastomose
50.0↔	Hepatotomie	51.41↔	Exploration des Ductus choledochus zur Steinentfernung
50.12↔	Offene Biopsie an der Leber	51.42↔	Explor des Duct choledoch zur Beheb e and Obstr
50.21↔	Marsupialisation einer Leberläsion	51.43↔	Einsetzen eines choledHepat Katheters zur Dekompr
50.22.00↔	Partielle Hepatektomie, n.n.bez.	51.49↔	Inzision anderer Gallengänge zur Behebung einer Obstruktion
50.22.10↔	Prt Hptkt, Prkt Prt Hptkt (Lk Exz, Endzystnrsktion, Keilrs)	51.51↔	Exploration des Ductus choledochus
50.22.20↔	Partielle Hepatektomie, Endozystenresektion, offen chirurgisch	51.59↔	Inzision eines anderen Gallengangs
50.22.21↔	Partielle Hepatektomie, Endozystenresektion, laparoskopisch	51.61↔	Exzision eines Zystikusrestes
50.22.30↔	Partielle Hepatektomie, Keilresektion, offen chirurgisch	51.62↔	Exz der Amp Vateri (mit Reimpl des Duct choledoch)
50.22.31↔	Partielle Hepatektomie, Keilresektion, laparoskopisch	51.63↔	Sonstige Exzision am Ductus choledochus
50.22.40↔	Partielle Hepatektomie, Resektion eines Lebersegments	51.69↔	Exzision eines anderen Gallengangs
50.22.41↔	Part Hepatekt, Res mehr Ni zusammenhängender Leberseg	51.71↔	Einfache Naht am Ductus choledochus
50.22.42↔	Part Hepatekt, Part Hepatekt zur Transplantation	51.72↔	Choledochoplastik
50.22.99↔	Partielle Hepatektomie, sonstige	51.79↔	Plastische Rekonstruktion anderer Gallenwege
50.23↔	Offene Exzision von Läsion oder Gewebe an der Leber	51.81↔	Dilatation des Sphincter Oddii
50.25↔	Laparoskopische Exzision von Läsion oder Gewebe an der Leber	51.83↔	Plastische Rekonstruktion des Sphincter pancreaticus
50.26↔	Sonstige Exzision Läsion Leber	51.89↔	Sonstige Operationen am Sphincter Oddii
50.29.00↔	Sonstige Destruktion einer Läsion der Leber, n.n.bez.	51.91↔	Versorgung einer Gallenblasenverletzung
50.29.10↔	Sonstige Destr e Läs d Leb, Perkutane Destr e Läs d Leb	51.92↔	Verschluss einer Cholezystostomie
50.29.99↔	Sonstige Destruktion einer Läsion der Leber, sonstige	51.93↔	Verschluss einer anderen Gallenfelst
50.3x.00↔	Lobektomie der Leber, n.n.bez.	51.94↔	Revision einer Gallenwegsanastomose
50.3x.01↔	Lobekt/Hemihepa/Res mehr Lebersegm auss TrPI	51.95.20↔	Entfernen e Endoprothese aus d Gallengang, offen chir
50.3x.08↔	Lebersegmentresekt, sonstige oder nnbez, auss TrPI	51.95.21↔	Entfernen einer Endoprothese aus dem Gallengang, laparoskopisch
50.3x.11↔	Lobekt/Hemihepa/Res me Lebersegm z LebSpnd	51.99.00↔	Sonstige Operation an den Gallenwegen, n.n.bez.
50.3x.18↔	So oder nnbez anatomische Leberresektion, z TrPI	51.99.10↔	So Op an D Gallwg, Extrakt v Stein aus and Gallgängen
50.4x.00↔	Totale Hepatektomie, n.n.bez.	51.99.11↔	Sonstige Op an D Gallwegen, Destr an D Gallgängen
50.4x.99↔	Totale Hepatektomie, sonstige	51.99.12↔	Sonstige Op an D Gallwegen, Einl e Drain i D Gallgang
50.51.00↔	Auxiliäre Lebertransplantation, n.n.bez.	51.99.13↔	Sonstige Op an D Gallwegen, Blutstill an D Gallgängen
50.51.10↔	Aux Lebext, Aux LebRetx während dess stat Aufnh	51.99.14↔	Sonstige Op an D Gallwegen, Revision an D Gallgängen
50.51.99↔	Auxiliäre Lebertransplantation, sonstige	51.99.20↔	S Op an D Gllwg, Enl o Wchs e N slbpx Stnt (Prth), offn chr
50.59.00↔	Sonstige Lebertransplantation, n.n.bez.	51.99.21↔	S Op an D Gllwg, Enl o Wchs v mhr N slbpx Stnt (Prth), offn chr
50.59.10↔	Sonstige Lebext, Lebext, gesamtes Organ	51.99.30↔	S Op an D Gllwg, Enl o Wchs e N slbpx Stnt (Prth), lprsk
50.59.11↔	Sonstige Lebertransplantation, Lebertransplantation, Split-Leber	51.99.31↔	S Op an D Gllwg, Enl o Wchs v mhr N slbpx Stnt (Prth), lprsk
50.59.20↔	S Lbrtx, LbRtx, gsmts Orgn, währ dss stt Afnh	51.99.40↔	S Op an D Gllwg, Enl o Wchs e slbpx Stnt (Prth), offn chr
50.59.21↔	So Lebext, LebRetx, SplitLeb, währ dss stat Aufnh	51.99.41↔	S Op an D Gllwg, Enl o Wchs v 2 slbpx Stnt (Prth), offn chr
50.59.99↔	Sonstige Lebertransplantation, sonstige	51.99.42↔	S Op an D Gllwg, Enl o Wchs v 3 slbpx Stnt (Prth), offn chr
50.61.00↔	Verschluss einer Leberverletzung, n.n.bez.	51.99.43↔	S Op an D Gllwg, Enl o Wchs v 4 slbpx Stnt (Prth), offn chr
50.61.10↔	Verschluss einer Leberverletzung, durch Naht	51.99.44↔	S Op an D Gllwg, Enl o Wchs v 5 slbpx Stnt (Prth), offn chr
50.61.11↔	Verschluss einer Leberverletzung, durch Tamponade	51.99.45↔	S Op an D Gllwg, Enl o Wchs v6o mhr slbpx Stnt(Prth),offn chr
50.61.12↔	Verschluss einer Leberverletzung, durch Omentumplastik	51.99.50↔	S Op an D Gllwg, Enl o Wchs e slbpx Stnt (Prth), lprsk
50.61.99↔	Verschluss einer Leberverletzung, sonstige	51.99.51↔	S Op an D Gllwg, Enl o Wchs v 2 slbpx Stnt (Prth), lprsk
50.69.00↔	Sonstige Rekonstruktion an der Leber, n.n.bez.	51.99.52↔	S Op an D Gllwg, Enl o Wchs v 3 slbpx Stnt (Prth), lprsk
50.69.10↔	Sonstige Rekonstruktion an der Leber durch Naht	51.99.53↔	S Op an D Gllwg, Enl o Wchs v 4 slbpx Stnt (Prth), lprsk
50.69.11↔	Sonstige Rekonstruktion an der Leber durch Tamponade	51.99.54↔	S Op an D Gllwg, Enl o Wchs v 5 slbpx Stnt (Prth), lprsk
50.69.12↔	Sonstige Rekonstruktion an der Leber durch Omentumplastik	51.99.55↔	S Op an D Gllwg, Enl o Wchs v 6 o mhr slbpx Stnt (Prth), lprsk
50.69.99↔	Sonstige Rekonstruktion an der Leber, sonstige	51.99.91↔	Sonstige Op an D Gallwegen, Sonstige Reko d Gallwegen
50.99.00↔	Sonstige Operation an der Leber, n.n.bez.	51.99.99↔	Sonstige Operation an den Gallenwegen, sonstige
50.99.10↔	S Op an d Lb, Implnt u Wchs e Kthvrwsys i Lbrtt u Pfrt	52.09.00↔	Sonstige Pankreatotomie, n.n.bez.
50.99.11↔	S Op an d Lb, Entf e Kthvrwsys aus Lbrtt u Pfrt	52.09.10↔	Sonstige Pankreatotomie, Inzision des Pankreas
50.99.99↔	Sonstige Operation an der Leber, sonstige	52.09.11↔	Sonstige Pankreatotomie, Inzision des Ductus pancreaticus
51.02↔	Cholezystostomie durch Trokar	52.09.99↔	Sonstige Pankreatotomie, sonstige
51.03↔	Sonstige Cholezystostomie	52.12↔	Offene Biopsie am Pankreas
51.04↔	Sonstige Cholezystostomie	52.22↔	So Exz o Destr v Läs o Gew an Pankr u anDuct pancr
51.13↔	Offene Biopsie an Gallenblase oder Gallengängen	52.3↔	Marsupialisation einer Pankreaszyste
51.21↔	Sonstige partielle Cholezystektomie		



52.4↔	Interne Drainage einer Pankreaszyste	54.0x.10↔	Inzision an d Bauchw, Extraperitoneale Drain d Bauchw
52.51.00↔	Proximale Pankreatektomie, n.n.bez.	54.0x.99↔	Inzision an der Bauchwand, sonstige
52.51.10↔	Proximale Pankreatektomie, pyloruserhaltend	54.11↔	Probelparotomie
52.51.20↔	Proximale Pankreatektomie, duodenumhaltend	54.12.00↔	Wiedereröffnung einer kürzlichen Laparotomie, n.n.bez.
52.51.99↔	Proximale Pankreatektomie, sonstige	54.12.10↔	Wiedereröffn e kürzlichen Laparot, SecondlookLaparot
52.52↔	Kaudale Pankreatektomie	54.12.99↔	Wiedereröffnung einer kürzlichen Laparotomie, sonstige
52.53↔	Radikale subtotale Pankreatektomie	54.19.00↔	Sonstige Laparotomie, n.n.bez.
52.59↔	Sonstige partielle Pankreatektomie	54.19.10↔	Sonstige Laparotomie, Laparotomie mit Drainage
52.6x.00↔	Totale Pankreatektomie, n.n.bez.	54.19.99↔	Sonstige Laparotomie, sonstige
52.6x.99↔	Totale Pankreatektomie, sonstige	54.21.00↔	Laparoskopie, n.n.bez.
52.7↔	Radikale Pankreatikoduodenektomie	54.21.10↔	Laparoskopie, Diagnostische Laparoskopie
52.80↔	Pankreastransplantation, n.n.bez.	54.21.20↔	Laparoskopie, Zugangsweg f Chir (Ther) Interventionen
52.82↔	Homotransplantat des Pankreas	54.21.30↔	Laparoskopie, Laparoskopie mit Drainage
52.83.00↔	Heterotransplantat des Pankreas, n.n.bez.	54.21.99↔	Laparoskopie, sonstige
52.83.10↔	Htrtx d Pnkr, Rtx e Pnkreasgmnts währ dss stt Afnh	54.23↔	Biopsie am Peritoneum
52.83.11↔	Heterotx d Pnkr, Retx d Pnkr während dess stat Aufnh	54.3x.00↔	Exz o Destr von Läs o Gew an Bauchw o Nabel, n.n.bez.
52.83.99↔	Heterotransplantat des Pankreas, sonstige	54.3x.10↔	Exz o Dstr v Läs o Gw an Bauchw o Nbl, Omphlktmie
52.84↔	Autotransplantation von Langerhans-Zellen	54.3x.19↔	Exz/DstrLäs/Gw an Bauchw/Nbl, ExzLäs/Gw an Bauchw/Nbl
52.85↔	Allotransplantation von Langerhans-Zellen	54.3x.20↔	Exz/DstrLäs/Gw an Bauchw/Nbl, DstrLäs/Gw an Bauchw/Nbl
52.86↔	Transplantation von Langerhans-Zellen, nicht näher bezeichnet	54.3x.99↔	Exz o Destr von Läs o Gew an Bauchw o Nabel, sonstige
52.92↔	Sondierung des Ductus pancreaticus	54.4x.00↔	Exzision oder Destruktion von Peritonealgewebe, n.n.bez.
52.95.00↔	Sonstige Operation am Pankreas, n.n.bez.	54.4x.10↔	Exz o Dstr v Prtnealgw, Exz v Appndcs epillocae
52.95.10↔	S Op a Pnkr, Extrkt v Stein(n) aus d Dct pncr, offn chr	54.4x.11↔	Exz oder Destr von Peritonealgew, Exz von Mesenterium
52.95.11↔	S Op a Pnkr, Extrkt v Stein(n) aus d Dct pncr, lprsk	54.4x.12↔	Exz oder Destr von Peritonealgewebe, Exz von Omentum
52.95.20↔	Sonstige Op a Pankreas, Dilat d Duct pancr, laparask	54.4x.99↔	Exzision oder Destruktion von Peritonealgewebe, sonstige
52.95.30↔	So Op a Pnkr, Einl e Drain i D Pankrgang, offen chir	54.51↔	Laparoskopische Lösung von peritonealen Adhäsionen
52.95.31↔	So Op a Pnkr, Einl e Drain i D Pankrgang, laparask	54.59↔	Sonstige Lösung von peritonealen Adhäsionen
52.95.40↔	S Op a Pnkr, Enl o Wchs N slbpx Stnt(Prth) i Pnkrng, offn chr	54.61↔	Wiederverschluss einer postoperativen abdominalen Wunddehiszenz
52.95.41↔	S Op a Pnkr, Enl o Wchs e N slbpx Stnt (Prth) i D Pnkrng, lprsk	54.62↔	Verzögerter Verschluss einer granulierenden Abdominalwunde
52.95.50↔	S Op a Pnkr, Enl o Wchs slbpx Stnt(Prth) i D Pnkrng, offn chr	54.63.00↔	Sonstige Naht an der Bauchwand, n.n.bez.
52.95.51↔	S Op a Pnkr, Enl o Wchs e slbpx Stnt (Prth) i D Pnkrng, lprsk	54.63.10↔	Sonstige Nht an d Bauchw, Nht e Verletzung an d Bauchw
52.95.60↔	Sonstige Op a Pankr, Plast Reko d Duct pancr, laparask	54.63.99↔	Sonstige Naht an der Bauchwand, sonstige
52.95.70↔	Sonstige Op a Pankr, Plastische Rekonstruktion d Pankr	54.64.00↔	Naht am Peritoneum, n.n.bez.
52.95.90↔	Sonstige Op a Pankreas, Sonstige endoskop Op a Pankreas	54.64.10↔	Nht a Prtn, Nht v Msntrium, Omntm mjs o mns (n Vrltz)
52.95.99↔	Sonstige Operation am Pankreas, sonstige	54.64.99↔	Naht am Peritoneum, sonstige
52.96↔	Anastomose des Pankreas	54.71.00↔	Versorgung einer Gastroschisis, n.n.bez.
52.99.00↔	Sonstige offene Operation am Pankreas, n.n.bez.	54.71.10↔	Versorgung einer Gastroschisis, mit Transplantat oder Prothese
52.99.10↔	Sonstige off Op a Pankreas, Dilat d Duct pancreaticus	54.71.99↔	Versorgung einer Gastroschisis, sonstige
52.99.20↔	Sonstige off Op a Pankr, Plast Reko d Duct pancr	54.72↔	Sonstige Rekonstruktion an der Bauchwand
52.99.99↔	Sonstige offene Operation am Pankreas, sonstige	54.73↔	Sonstige Rekonstruktion am Peritoneum
53.00↔	Einseitige Operation einer Inguinalhernie, n.n.bez.	54.74↔	Sonstige Rekonstruktion am Omentum
53.01↔	Einseitige Operation einer direkten Inguinalhernie	54.75↔	Sonstige Rekonstruktion am Mesenterium
53.02↔	Einseitige Operation einer indirekten Inguinalhernie	54.92↔	Entfernen eines Fremdkörpers aus der Peritonealhöhle
53.03↔	eins OP einer dir IngHern mit Tx oder Prothese	54.94↔	Formung eines peritoneovaskulären Shunts
53.04↔	Operation einer indir IngHern mit Tx oder Prothese	54.95↔	Inzision des Peritoneums
53.05↔	OP einer IngHern mit Tx oder Prothese, n.n.bez.	54.99.00↔	Sonstige Operationen in der Abdominal-Region, n.n.bez.
53.10↔	Beidseitige Operation von Inguinalhernien, n.n.bez.	54.99.10↔	Einsatz eines Klammernahtgerätes, n.n.bez.
53.11↔	Beidseitige Operation von direkten Inguinalhernien	54.99.11↔	Einsatz eines zirkulären Klammernahtgerätes, offen chirurgisch
53.12↔	Beidseitige Operation von indirekten Inguinalhernien	54.99.12↔	Ens e zrkläm Klmmrnhtrgräts, übr vrbsthnd Körpröfnng
53.13↔	Bds OP von IngHern, einer direkten und einer indir	54.99.13↔	Einsatz eines linearen Klammernahtgerätes, offen chirurgisch
53.14↔	Bds OP von direkten IngHern mit Tx oder Prothese	54.99.14↔	Einsatz eines linearen Klammernahtgerätes, laparoskopisch
53.15↔	Bds OP von indir IngHern mit Tx oder Prothese	54.99.19↔	Einsatz eines Klammernahtgerätes,sonstige
53.16↔	Bds OP von IngHern, e dir und e indir m Tx o Proth	54.99.20↔	Art d verwendeten Mat f Gewers und Gewverst, n.n.bez.
53.17↔	Bds OP von IngHern mit Tx oder Prothese, n.n.bez.	54.99.21↔	Nicht resorbierbares Material ohne Beschichtung
53.21↔	eins Operation einer FemHern mit Tx oder Prothese	54.99.22↔	Nicht resorbierbares Material mit antimikrobieller Beschichtung
53.29↔	Sonstige einseitige Operation einer Femoralhernie	54.99.23↔	Nicht resorbierbares Material mit Titanbeschichtung
53.31↔	Bds Operation einer FemHern mit Tx oder Prothese	54.99.24↔	Nicht resorbierbares Material, mit sonstiger Beschichtung
53.39↔	Sonstige beidseitige Operation einer Femoralhernie	54.99.25↔	Composite-Material
53.41↔	Operation einer Umbilikalhernie mit Transplantat oder Prothese	54.99.26↔	(Teil-) resorbierbares Material, synthetisch
53.49↔	Sonstige Operation einer Umbilikalhernie	54.99.27↔	(Teil-) resorbierbares Material, biologisch
53.51↔	Operation einer Narbenhernie	54.99.29↔	Art d verwendeten Mat f Gewers und Gewverst, sonstige
53.59↔	Operation einer anderen Hernie der ventralen Bauchwand	54.99.30↔	S Op i d AbdRg, Rs v Gw i d Bauchrg oh schr Orgnzueordng
53.61↔	Operation einer Narbenhernie mit Transplantat oder Prothese	54.99.40↔	So Op i d AbdReg, Rev e kutperit Fistel (Kathvrwsys)
53.69↔	OP einer anderen Hernie der ventr Bauchw mit Transpl od Proth	54.99.41↔	S Op i d AbdRg, Entf o Vrschl e ktprt Fstl (Kthvrwsys)
53.7↔	Operation einer Zwerchfellhernie, abdominaler Zugang	54.99.50↔	So Op i d AbdReg, Anl e temp Bauchwandverschlusses
53.80↔	OP einer ZwerchHern durch thor Zugang, n.n.bez.	54.99.60↔	Sonstige Operationen in der Abdominal-Region, Lumbotomie
53.81↔	Plikatur des Zwerchfells	54.99.61↔	Sonstige Operationen in der Abdominal-Region, Relumbotomie
53.82↔	Operation einer parasternalen Hernie	54.99.99↔	Sonstige Operationen in der Abdominal-Region, sonstige
53.9↔	Sonstige Operation einer Hernie	55.01.11↔	Nephrotomie, offen chirurgisch
54.0x.00↔	Inzision an der Bauchwand, n.n.bez.		

55.01.12↔	Nephrotomie, offen chirurgisch zur Exploration	56.41.30↔	Partielle Ureterektomie, Resektion eines Ureterstumpfes
55.01.13↔	Nephrotomie, offen chirurgisch zur Punktion einer Zyste	56.41.40↔	Resektion einer Ureterozele, transurethral
55.02.11↔	Nephrostomie, offen chirurgisch	56.41.41↔	Resektion einer Ureterozele, offen chirurgisch
55.11↔	Pyelotomie	56.41.49↔	Resektion einer Ureterozele, sonstiger Zugang
55.12↔	Pyelostomie	56.41.99↔	Partielle Ureterektomie, sonstige
55.24↔	Offene Nierenbiopsie	56.42↔	Totale Ureterektomie
55.31↔	Marsupialisation einer Läsion an der Niere	56.51.00↔	Aufbau einer kutanen Ureteroileostomie, n.n.bez.
55.32↔	Offene Exzision von Läsion oder Gewebe an der Niere	56.51.10↔	Aufbau einer kutanen Ureteroileostomie, n.n.bez. of chr
55.34↔	Laparoskopische Exzision von Läsion oder Gewebe an der Niere	56.51.11↔	Aufbau einer kutanen Ureteroileostomie, n.n.bez. of chr
55.39.00↔	So Lok Exz o Dstr v Läs o Gew an d Niere, n.n.bez.	56.51.12↔	Aufbau einer kutanen Ureteroileostomie, m Darmres (kontin Stoma)
55.39.10↔	S Lk Exz o Dstr v Läs o Gew an d Nier, Exz urtrnsk	56.51.20↔	Aufbau einer kutanen Ureteroileostomie, sonstige
55.39.20↔	S Lk Exz o Dstr v Läs o Gew an d Nier, Dstr, Prkrtrnsk	56.52.00↔	Revision einer kutanen Ureteroileostomie, n.n.bez.
55.39.21↔	S Lk Exz o Dstr v Läs o Gew an d Nier, Dstr, urtrnsk	56.52.10↔	Revision einer kutanen Ureteroileostomie, m Darmres (kontin Stoma)
55.39.22↔	S Lk Exz o Dstr v Läs o Gew an d Nier, Dstr, ofn chr	56.52.20↔	Revision einer kutanen Ureteroileostomie, sonstige
55.39.23↔	S Lk Exz o Dstr v Läs o Gew an d Nier, Dstr, lprsk	56.61.00↔	Aufbau einer anderen kutanen Ureterostomie, n.n.bez.
55.39.29↔	S Lk Exz o Dstr v Läs o Gew an d Nier, Dstr, S Zg	56.61.10↔	Aufbau einer anderen kutanen Ureterostomie, n.n.bez.
55.39.99↔	So Lok Exz o Dstr v Läs o Gew an d Niere, So	56.61.20↔	Aufbau einer anderen kutanen Ureterostomie, sonstige
55.4↔	Partielle Nephrektomie	56.62↔	Revision einer anderen kutanen Ureterostomie
55.51.00↔	Nephroureterektomie, n.n.bez.	56.71.00↔	Harnableitung in den Darm, n.n.bez.
55.51.01↔	Nephroureterektomie, ausser zur Transplantation	56.71.10↔	Harnabl i D Darm, Uretsigt m Reservbild, offen chir
55.51.02↔	Nephrektomie zur Transplantation, Lebendspende	56.71.11↔	Harnabl i D Darm, Uretsigt m Reservbild, laparask
55.51.99↔	Nephroureterektomie, sonstige	56.71.20↔	Harnabl i D Darm, Umwdl e and sprvs Hrmb i e Hrmb i D Darm
55.52↔	Nephrektomie einer belassenen Niere	56.71.99↔	Harnableitung in den Darm, sonstige
55.53↔	Entfernen einer transplantierten oder abgestossenen Niere	56.72↔	Revision einer ureterointestinalen Anastomose
55.54↔	Beidseitige Nephrektomie	56.73↔	Nephrozystanastomose, n.n.bez.
55.61↔	Autotransplantation einer Niere	56.74.00↔	Ureterozystoneostomie, n.n.bez.
55.69.00↔	Sonstige Nierentransplantation, n.n.bez.	56.74.10↔	Ureterozystoneostomie, mit Uretermodellage
55.69.10↔	Sonstige Nierentransplantation, allogene	56.74.11↔	Ureterozystoneostomie, sonstige
55.69.20↔	Sonstige Nierentransplantation, syngene	56.74.20↔	Ureterozystoneostomie, sonstige
55.69.30↔	Sonstige Nierentransplantation, En-bloc-Transplantat	56.75↔	Transureteroureterostomie
55.69.40↔	So Nierentx, NierenRetx während dess stationären Aufnh	56.79↔	Sonstige Anastomose eines Ureters oder Harnableitung
55.69.99↔	Sonstige Nierentransplantation, sonstige	56.81↔	Lösung von intraluminalen Adhäsionen im Ureter
55.7↔	Nephropexie	56.82↔	Naht einer Ureterverletzung
55.81↔	Naht einer Rissverletzung an der Niere	56.83↔	Verschluss einer Ureterostomie
55.82↔	Verschluss einer Nephrostomie und Pyelostomie	56.84.00↔	Verschluss einer anderen Ureterfistel, n.n.bez.
55.83↔	Verschluss von anderen Nierenfisteln	56.84.10↔	Verschluss e and Ureterfist, UretDarmFistel, offen chir
55.84↔	Reposition einer Nierenstiel-Torsion	56.84.11↔	Verschluss e and Ureterfist, UretDarmFistel, laparask
55.85↔	Symphysiotomie einer Hufeisenniere	56.84.20↔	Verschluss e and Ureterfist, ureterovag Fistel, offen chir
55.86↔	Anastomose an der Niere	56.84.21↔	Verschluss e and Ureterfist, ureterovag Fistel, laparask
55.87↔	Plastische Rekonstruktion am pyeloureteralen Übergang	56.84.22↔	Verschluss e and Ureterfist, ureterovag Fistel, vaginal
55.89↔	Sonstige plastische Rekonstruktion an der Niere	56.84.99↔	Verschluss einer anderen Ureterfistel, sonstige
55.91↔	Nierendekapsulation	56.85↔	Ureteropexie
55.99.00↔	Sonstige Operationen an der Niere, n.n.bez.	56.86↔	Entfernen einer Ureterligatur
55.99.10↔	Sonstige Op an d Niere, Revisionsoperation an d Niere	56.89↔	Sonstige plastische Rekonstruktion an einem Ureter
55.99.99↔	Sonstige Operationen an der Niere, sonstige	56.92↔	Implantation eines elektronischen Ureterstimulators
56.0x.00↔	Transurethr Entf e Obstr v Uret u Nierenbec, n.n.bez.	56.93↔	Ersetzen eines elektronischen Ureterstimulators
56.0x.10↔	Trnsrthr Entf e Obstr v Urt u Niernbc, Entf e Hrnt	56.94↔	Entfernen eines elektronischen Ureterstimulators
56.0x.11↔	Transurethr Entf e Obstr v Uret u Nierenbec, Entf e Fk	56.95↔	Ligatur an einem Ureter
56.0x.99↔	Transurethr Entf e Obstr v Ureter und Nierenbec, So	56.99.00↔	Sonstige Operationen an einem Ureter, n.n.bez.
56.1x.00↔	Ureterale Meatotomie, n.n.bez.	56.99.10↔	Sonstige Op an e Ureter, Freil d Ureters (zur Explor)
56.1x.10↔	Ureterale Meatotomie, perkutan-transvesikal	56.99.20↔	So Op an e Uret, Revisionsoperation a Uret, offen chir
56.1x.11↔	Ureterale Meatotomie, transurethral	56.99.21↔	So Op an e Uret, Revisionsoperation a Uret, So Zugang
56.1x.12↔	Ureterale Meatotomie, offen-chirurgisch	56.99.30↔	So Op an e Ureter, Injekt b Ostiuminsuf, transurethral
56.1x.99↔	Ureterale Meatotomie, sonstige	56.99.31↔	So Op an e Ureter, Injekt b Ostiuminsuf, offen chir
56.2x.00↔	Ureterotomie, n.n.bez.	56.99.32↔	So Op an e Ureter, Injekt b Ostiuminsuf, So Zugang
56.2x.10↔	Ureterotomie, perkutan-transrenal	56.99.99↔	Sonstige Operationen an einem Ureter, sonstige
56.2x.11↔	Ureterotomie, perkutantransrenal mit Entf e Harnst	57.12↔	Lösung von intralum Adhäs mit Inzis an der Harnbl
56.2x.20↔	Ureterotomie, ureterorenoskopisch	57.21↔	Vesikostomie
56.2x.30↔	Ureterotomie, offen chirurgisch	57.22↔	Revision einer Vesikostomie
56.2x.40↔	Ureterotomie, laparoskopisch	57.34↔	Offene Biopsie der Harnblase
56.2x.99↔	Ureterotomie, sonstige	57.41↔	Transurethrale Lösung von intraluminalen Adhäsionen
56.34↔	Offene Ureterbiopsie	57.49.00↔	S trnsrthr Exz o Dstr v Läs o Gw d Hrmb i, n.n.bz.
56.40↔	Ureterektomie, n.n.bez.	57.49.10↔	S trnsrthr Exz o Dstr v Läs o Gw d Hrmb i, Exz, trnsrth
56.41.00↔	Partielle Ureterektomie, n.n.bez.	57.49.11↔	S trnsrthr Exz o Dstr v Läs o Gw d Hrmb i, Dstr, trnsrth
56.41.10↔	Part Ureterektomie, Res d Ureterostiums, Perkransves	57.49.12↔	S trnsrthr Exz o Dstr v Läs o Gw d Hrmb i, Rs, trnsrth
56.41.11↔	Part Ureterektomie, Res d Ureterostiums, transurethral		
56.41.12↔	Part Ureterektomie, Res d Ureterostiums, offen chir		
56.41.20↔	Partielle Ureterektomie, offen chirurgisch		
56.41.21↔	Partielle Ureterektomie, laparoskopisch		



57.49.99↔	So transurethr Exz o Destr von Läs o Gew d Hrnbl, So	57.97↔	Ersetzen eines elektronischen Blasenstimulators
57.51↔	Exzision des Urachus	57.98↔	Entfernen eines elektronischen Blasenstimulators
57.58↔	Laparosk Exz o Destr von and Läs o Gew an d Hrnbl	57.99.00↔	Sonstige Operationen an der Harnblase, n.n.bez.
57.59.00↔	Off Exz o Destr von and Läs o Gew an d Hrnbl, n.n.bez.	57.99.10↔	S Op an d Hrnbl, Entf e Steins aus e Ershrnl, offn chr o lprsk
57.59.10↔	Off Exz o Dstr v and Läs o Gw an d Hrnbl, Exz, offn chr	57.99.11↔	S Op an d Hrnbl,EntfSteins ausErshrnl,trnsrth,Prk,üb ein Stm/S
57.59.20↔	Off Exz o Destr v and Läs o Gew an d Hrnbl, Myektomie	57.99.12↔	S Op an d Hrnbl, Entf e Fk aus e Ershrnl, offn chr o lprsk
57.59.99↔	Off Exz o Destr von and Läs o Gew an d Hrnbl, sonstige	57.99.13↔	Op anHrnbl, Entffk ausErshrnl, trnsrth, Prk, üb ein Stm/S
57.6x.00↔	Partielle Zystektomie, n.n.bez.	57.99.14↔	S Op an d Hrnbl, Entf v Schleim aus e Ershrnl, offn chr o lprsk
57.6x.10↔	Part Zystektomie, oh Ureterneoimplantation, offen chir	57.99.15↔	S Op a Hrnbl,Entf Schl aus Ershb, trurth,Prk,üb Stm/S
57.6x.11↔	Part Zystektomie, oh Ureterneoimplantation, laparask	57.99.16↔	S Op an Hrnbl,Exz v erkr Gw aus Ershrnl,offn chr,lprsk o Prk
57.6x.12↔	Part Zystekt, m eins o beids Ureterneoimpl, offen chir	57.99.17↔	Op anHrnbl, Exzerkr Gw ausErshrnl, trnsrth, üb ein Stm/S
57.6x.13↔	Part Zystekt, m eins o beids Ureterneoimpl, laparask	57.99.20↔	Sonstige Op an d Hrnbl, Injektbndl an d Hrnbl, Perk
57.6x.20↔	Prt Zystkt, Sprtrg o sbtt Rsktion, oh Urtneoimpl, offn chr	57.99.21↔	So Op an d Hrnbl, Injektbndl an d Hrnbl, transureth
57.6x.21↔	Prt Zystkt, Sprtrg o sbtt Rs, oh Urtneoimpl, lprsk	57.99.22↔	So Op an d Hrnbl, Injektbndl an d Hrnbl, offen chir
57.6x.22↔	Prt Zystkt, Sprtrg o sbtt Rs m eins o beids Urtneoimpl,offn chr	57.99.23↔	So Op an d Hrnbl, Injektbndl an d Hrnbl, laparask
57.6x.23↔	Prt Zystkt, Sprtrg o sbtt Rs m eins o beids Urtneoimpl, lprsk	57.99.24↔	S Op an d Hrnbl, Injktbndl an d Hrnbl, üb ein Stm
57.6x.99↔	Partielle Zystektomie, sonstige	57.99.30↔	Sonstige Op an d Hrnbl, Revision an d Hrnbl, perkutan
57.71.00↔	Radikale Zystektomie, n.n.bez.	57.99.31↔	Sonstige Op an d Hrnbl, Rev an d Hrnbl, transurethral
57.71.10↔	Rad Zystektomie, oh Urethrektomie, b Mann, offen chir	57.99.32↔	Sonstige Op an d Hrnbl, Rev an d Hrnbl, offen chir
57.71.11↔	Rad Zystektomie, oh Urethrektomie, b Mann, laparask	57.99.33↔	Sonstige Op an d Hrnbl, Revision an d Hrnbl, laparask
57.71.20↔	Rad Zystektomie, m Urethrektomie, b Mann, offen chir	57.99.34↔	So Op an d Hrnbl, Rev an d Hrnbl, über ein Stoma
57.71.21↔	Radikale Zystektomie, m Urethrektomie, b Mann, laparask	57.99.40↔	Operative Hamblasendehnung, n.n.bez.
57.71.30↔	Rad Zystektomie, oh Urethrektomie, b d Frau, offen chir	57.99.41↔	Operative Hamblasendehnung, offen chirurgisch
57.71.31↔	Rad Zystektomie, oh Urethrektomie, b d Frau, laparask	57.99.42↔	Operative Hamblasendehnung, laparoskopisch
57.71.40↔	Rad Zystektomie, m Urethrektomie, b d Frau, offen chir	57.99.43↔	Operative Hamblasendehnung, transurethral
57.71.41↔	Rad Zystektomie, m Urethrektomie, b d Frau, laparask	57.99.44↔	Operative Hamblasendehnung, perkutan
57.71.50↔	Rad Zystekt, BeEviszeration (Exent) b Mann, offen chir	57.99.45↔	OperativeHamblasendehnung, über ein Stoma
57.71.51↔	Rad Zystekt, BeEviszeration (Exent) b Mann, laparask	57.99.49↔	Operative Hamblasendehnung, sonstige
57.71.99↔	Radikale Zystektomie, sonstige	57.99.99↔	Sonstige Operationen an der Harnblase, sonstige
57.79.00↔	Sonstige totale Zystektomie, n.n.bez.	58.0↔	Urethrotomie
57.79.10↔	So tot Zystekt, Einf Zystekt, b Mann, offen chir	58.1↔	Urethrale Meatotomie
57.79.11↔	So tot Zystektomie, Einf Zystektomie, b Mann, laparask	58.24↔	Biopsie am Periurethralgewebe
57.79.20↔	So tot Zystekt, Einf Zystekt, b d Frau, offen chir	58.31.00↔	Endosk Exz o Destr von Läs o Gew an d Urethra, n.n.bez.
57.79.21↔	So tot Zystekt, Einf Zystekt, b d Frau, laparask	58.31.10↔	Endosk Exz o Destr von Läs o Gew an d Urethra, Exz
57.79.99↔	Sonstige totale Zystektomie, sonstige	58.31.11↔	Endosk Exz o Destr von Läs o Gew an d Urethra, Destr
57.81↔	Naht einer Hamblasenverletzung	58.31.99↔	Endosk Exz o Destr von Läs o Gew an d Urethra, sonstige
57.82↔	Verschluss einer Zystostomie	58.39.00↔	So Lok Exz o Destr von Läs o Gew an d Urethra, n.n.bez.
57.83↔	Verschluss einer vesikointestinalen Fistel	58.39.10↔	S Lk Exz o Dstr v Läs o Gw an d Urth, Exz, offn chr
57.84.00↔	Verschluss einer anderen Hamblasenfistel, n.n.bez.	58.39.20↔	S Lk Exz o Dstr v Läs o Gw an d Urth, Dstr, Prktrnsvs
57.84.10↔	Vrschl e and Hrnblfst, (Vrschl e) vskvg Fstl, offn chr (bd)	58.39.30↔	S Lk Exz/Dstr Läs/Gw a Urth,Urthreekt a slbst Egr b d Frau,ef
57.84.11↔	Vrschl e and Hrnblfst, Vrschl e vskvg Fstl, vg	58.39.31↔	S Lk Exz/Dstr Läs/Gw a Urth,Urthreekt a slbst Egr b Frau,rad
57.84.12↔	Vrschl e and Hrnblfst, Vrschl e vskvg Fstl, trnsvs	58.39.32↔	S Lk Exz/Dstr Läs/Gw a Urth,Urthreekt als slbst Egr b Mn,einf
57.84.13↔	Vrschl e and Hrnblfst, Vrschl e vskvg Fstl, lprsk	58.39.33↔	S Lk Exz/Dstr Läs/Gw a Urth,Urthreekt als selbst Egr b Mn,rdk
57.84.20↔	Vrschl e and Hrnblfst, Vrschl e vskkt Fstl, offn chr	58.39.99↔	So Lok Exz o Destr von Läs o Gew an d Urethra, So
57.84.21↔	Vrschl e and Hrnblfst, Vrschl e vskkt Fstl, lprsk	58.41↔	Naht einer Urethraverletzung
57.84.99↔	Verschluss einer anderen Hamblasenfistel, sonstige	58.42↔	Verschluss einer Urethrostomie
57.85↔	Zysturethroplast und plastische Reko am HarnblHals	58.43.00↔	Verschluss einer anderen Urethrafistel, n.n.bez.
57.86↔	Plastische Rekonstruktion bei Exstrophie der Harnblase	58.43.10↔	Vrschl e and Urthfst, Vrschl e urthrvg Fstl, offn chr (bd)
57.87.00↔	Rekonstruktion an der Harnblase, n.n.bez.	58.43.11↔	Vrschl e and Urthfst, Vrschl e urthrvg Fstl, lprsk
57.87.10↔	Reko an d Hrnbl, m Ileum, Kolon o Mag, offen chir	58.43.12↔	Vrschl e and Urthfst, Vrschl e urthrvg Fstl, vg
57.87.11↔	Reko an d Hrnbl, m Ileum, Kolon o Mag, laparask	58.43.20↔	Vrschl e and Urthfst, Vrschl e urthrkttn Fstl
57.87.20↔	Rk an d Hrnbl, Umwdl e and sprvs Hrnbl i e Ershrnl, offn chr	58.43.30↔	Vrschl e and Urthfst, Vrschl e urthrkttn Fstl
57.87.21↔	Rk an d Hrnbl, Umwdl e and sprvs Hrnbl i e Ershrnl, lprsk	58.43.99↔	Verschluss einer anderen Urethrafistel, sonstige
57.87.30↔	Rk an d Hrnbl, Rdktionsplst d Hrnbl, offn chr	58.44↔	Reanastomose der Urethra
57.87.31↔	Reko an d Hrnbl, Reduktionsplastik d Hrnbl, laparask	58.45.00↔	Plast Rekonstruktion b Hypospad o Eüispad, n.n.bez.
57.87.40↔	Rekonstruktion an d Hrnbl, Augm d Hrnbl, offen chir	58.45.10↔	Plast Rekonstruktion b Hypospad o Eüispad, b d Frau
57.87.41↔	Rekonstruktion an d Hrnbl, Augm d Hrnbl, laparask	58.45.20↔	Plst Rk b Hypspd o Eüispd, b Mnn, Schftaufchtng u Chrdktmie
57.87.99↔	Rekonstruktion an der Harnblase, sonstige	58.45.21↔	Plast Reko b Hypospad o Eüispad, b Mann, So Verfahren
57.88↔	Sonstige Anastomose an der Harnblase	58.45.99↔	Plast Rekonstruktion b Hypospad o Eüispad, sonstige
57.89↔	Sonstige plastische Rekonstruktion an der Harnblase	58.46.00↔	Sonstige Rekonstruktion der Urethra, n.n.bez.
57.91↔	Sphinkterotomie an der Harnblase	58.46.10↔	So Reko d Ureth, Reko d dist Teils d Ureth na Verletz
57.92↔	Dilatation am Harnblasenhals	58.46.11↔	S Rk d Urth, Rk d Prs prsttc o d Prs mmbmcea d Urth n Vrltz
57.93.00↔	(Postoperative) Blutstillung an der Harnblase, n.n.bez.	58.46.99↔	Sonstige Rekonstruktion der Urethra, sonstige
57.93.10↔	(Postoperative) Blutstillung an der Harnblase, perkutan	58.47↔	Urethrale Meatoplastik
57.93.11↔	(Postoperative) Blutstillung an der Harnblase, transurethral	58.49.00↔	Sonstige plastische Rekonstruktion an der Urethra, n.n.bez.
57.93.12↔	(Postoperative) Blutstillung an der Harnblase, offen chirurgisch	58.49.10↔	S Plst Rk an d Urth, Enz Plst Rk d Urth, m Präp o Pnsh
57.93.13↔	(Postoperative) Blutstillung an der Harnblase, laparoskopisch	58.49.11↔	S Plst Rk an d Urth,Enz Plst Rk d Urth,m Mnd o Hrnblschlh,S Rk
57.93.14↔	(Postoperative) Blutstillung an der Harnblase, über ein Stoma	58.49.20↔	S Plst Rk an Urth,Zweiz Plst Rk Urth,erst Stzng,m Präp o Pnsh
57.93.99↔	(Postoperative) Blutstillung an der Harnblase, sonstige	58.49.21↔	Plst Rk anUrth, Zweiz Plst RkUrth, erst Stzng,Mnd/Hrnblschlh
57.96↔	Implantation eines elektronischen Blasenstimulators		

58.49.29↔	S Plst Rk d Urth, zweizeitig, erst Stzng, S Rk	61.0x.99↔	Inzis und Drain an Skrot und Tunica vaginalis test, So
58.49.99↔	Sonstige plastische Rekonstruktion an der Urethra, sonstige	61.2↔	Exzision einer Hydrocele testis
58.5x.00↔	Lösung einer Urethrastriktur, n.n.bez.	61.3x.00↔	Exz oder Destr von Läsion oder Gew a Skrotum, n.n. bez.
58.5x.10↔	Lös e Urthstrkr, Trnsrthr Inzs d Sphnct urthrae extrns	61.3x.10↔	Exz o Destr von Läs o Gew a Skrotum, Part Resektion
58.5x.20↔	Lösung einer Urethrastriktur, Urethrotomia interna	61.3x.11↔	Exz o Destr von Läs o Gew a Skrotum, totale Resektion
58.5x.99↔	Lösung einer Urethrastriktur, sonstige	61.3x.12↔	Exz o Destr von Läs o Gew a Skrotum, radikale Resektion
58.6↔	Dilatation der Urethra	61.3x.99↔	Exz oder Destr von Läsion oder Gew a Skrotum, sonstige
58.91↔	Inzision am Periurethralgewebe	61.42↔	Verschluss einer Fistel am Skrotum
58.92↔	Exzision am Periurethralgewebe	61.49↔	So plast Reko an Skrotum und Tunica vag testis
58.93↔	Implantation eines künstlichen Harnblasensphinkters	61.92↔	Exz e Läs an d Tunic vag test,mAusn eHydrocel test
58.94↔	Adjustierbare Harninkontinenztherapie	61.99↔	Sonstige Operationen an Skrotum und Tunica vaginalis testis
59.00↔	Retroperitoneale Dissektion, n.n.bez.	62.0↔	Inzision am Hoden
59.02↔	Sonstige Lösung von perirenalen oder periureteralen Adhäsionen	62.12↔	Offene Biopsie am Hoden
59.03.00↔	Laparosk Lös von periren o periuret Adhäs, n.n.bez.	62.2↔	Exzision oder Destruktion einer Läsion am Hoden
59.03.10↔	Lprsk Lös v prrm o priurt Adhäs, Urtrl oh intrpr Vrlg	62.3x.00↔	Einseitige Orchidektomie, n.n.bez.
59.03.11↔	Lprsk Lös v prrm o priurt Adhäs, Urtrl m intrpr Vrlg	62.3x.10↔	Einseitige Orchidektomie, skrotal, ohne Epidymektomie
59.03.99↔	Laparosk Lös von periren o periuret Adhäs, sonstige	62.3x.11↔	Einseitige Orchidektomie, skrotal, mit Epidymektomie
59.09↔	Sonstige Inzision am perirenalen oder periureteralen Gewebe	62.3x.20↔	Einseitige Orchidektomie, Inguinalhoden, ohne Epidymektomie
59.11↔	Sonstige Lösung von perivesikalen Adhäsionen	62.3x.21↔	Einseitige Orchidektomie, Inguinalhoden, mit Epidymektomie
59.12↔	Laparoskopische Lösung von perivesikalen Adhäsionen	62.3x.30↔	Einseitige Orchidektomie, Abdominalhoden, offen chirurgisch
59.19↔	Sonstige Inzision am perivesikalen Gewebe	62.3x.31↔	Einseitige Orchidektomie, Abdominalhoden, laparoskopisch
59.21↔	Biopsie am perirenalen oder perivesikalen Gewebe	62.3x.40↔	Einseitige Orchidektomie, radikal
59.3↔	Pliikatur am urethrovesikalen Übergang	62.3x.99↔	Einseitige Orchidektomie, sonstige
59.4↔	Suprapubische Schlingensuspension	62.41↔	Entfernen beider Hoden im gleichen Eingriff
59.5↔	Retropubische urethrale Suspension	62.42↔	Entfernen eines belassenen Hodens
59.6↔	Paraurethrale Suspension	62.5↔	Orchidopexie
59.71↔	Levatorplastik zur urethrovesikalen Suspension	62.61↔	Naht einer Hodenverletzung
59.72↔	Implantat-Injektion in Urethra und/oder Harnblasenhals	62.69↔	Sonstige plastische Rekonstruktion am Hoden
59.79↔	Sonstige plastische Rekonstruktion bei Stressinkontinenz	62.99.00↔	Sonstige Operationen an den Hoden, n.n.bez.
59.91↔	Exzision am perirenalen oder perivesikalen Gewebe	62.99.10↔	Sonstige Op an D Hod, Explor b Kryptorch, inguinal
59.92↔	Sonstige Operationen am perirenalen oder perivesikalen Gewebe	62.99.11↔	So Op an D Hod, Explor b Kryptorch, abd, offen chir
59.95↔	Desintegration eines Harnsteins mit Ultraschall	62.99.12↔	Sonstige Op an D Hod, Explor b Kryptorch, abd, laparask
59.99↔	Sonstige Operationen an den Harnorganen	62.99.20↔	So Op an D Hod, Operative Verlagerung e Abdominalhodens
60.0↔	Inzision an der Prostata	62.99.30↔	S Op an D Hd, Entn v Hd o Nbnhdngz w Afb f d künstlch Insmntion
60.12↔	Offene Biopsie an der Prostata	62.99.99↔	Sonstige Operationen an den Hoden, sonstige
60.14↔	Offene Biopsie an den Vesiculae seminales	63.1↔	Exzision einer Varikozele und Hydrocele funiculi
60.15↔	Biopsie am periprostatishen Gewebe	63.2↔	Exzision einer Epididymis-Zyste
60.21↔	Transurethr (US) geführte Laserind ProstEkt (TULIP)	63.3↔	Exz von and Läs o Gew an Funic spermat und Epidid
60.29.00↔	Sonstige transurethrale Prostatektomie, n.n.bez.	63.4↔	Epididymektomie
60.29.10↔	So transurethr Prostekt, Elektroresektion von Prostagew	63.51↔	Naht eines Risses an Funiculus spermaticus und Epididymis
60.29.20↔	S trnsrthr Prstkt, S trnsrthr Dstr v Prstgw	63.53↔	Transplantation eines Funiculus spermaticus
60.29.99↔	Sonstige transurethrale Prostatektomie, sonstige	63.59↔	Sonstige plast Reko an Funic spermat und Epidid
60.3↔	Suprapubische Prostatektomie	63.81↔	Naht einer Verletzung an Ductus deferens und Epididymis
60.4↔	Retropubische Prostatektomie	63.82↔	Plast Reko eines chir durchgetr Ductus deferens
60.5↔	Radikale Prostatektomie	63.83↔	Epididymovasostomie
60.61.00↔	Lokale Exzision einer Läsion an der Prostata, n.n.bez.	63.84↔	Entfernen einer Ligatur vom Ductus deferens
60.61.10↔	Lokale Exzision einer Läsion an der Prostata, transurethral	63.85↔	Entfernen eines Ventils vom Ductus deferens
60.61.11↔	Lok Exz e Läs an d Prostata, suprapubischtransvesikal	63.89↔	Sonstige Rekonstruktion an Ductus deferens und Epididymis
60.61.12↔	Lokale Exzision einer Läsion an der Prostata, retropubisch	63.92↔	Epididymotomie
60.61.13↔	Lokale Exzision einer Läsion an der Prostata, perineal	63.93↔	Inzision am Funiculus spermaticus
60.61.99↔	Lokale Exzision einer Läsion an der Prostata, sonstige	63.94↔	Lösung von Adhäsionen am Funiculus spermaticus
60.62↔	Perineale Prostatektomie	63.95↔	Einsetzen eines Ventils in den Ductus deferens
60.69↔	Sonstige Prostatektomie	63.99↔	So OP an Funic spermat, Epidid und Ductus def
60.72↔	Inzision an einer Vesicula seminalis	64.0↔	Zirkumzision
60.73↔	Exzision einer Vesicula seminalis	64.11.00↔	Biopsie am Penis, n.n.bez.
60.79↔	Sonstige Operationen an den Vesiculae seminales	64.11.10↔	Biopsie am Penis, perkutane (Nadel-) Biopsie
60.81↔	Inzision am periprostatishen Gewebe	64.11.11↔	Biopsie am Penis, durch Inzision
60.82↔	Exzision am periprostatishen Gewebe	64.11.99↔	Biopsie am Penis, sonstige
60.93↔	Plastische Rekonstruktion an der Prostata	64.2↔	Lokale Exzision oder Destruktion einer Läsion am Penis
60.94↔	Blutstillung an der Prostata	64.3x.00↔	Amputation des Penis, n.n.bez.
60.95↔	Transurethrale Ballon-Dilatation einer prostatishen Urethra	64.3x.10↔	Amputation des Penis, partiell
60.96↔	Transurethr Destr v prostatGew dMikrowellenwärmeth	64.3x.11↔	Amputation des Penis, total
60.97↔	So transurethr Destr v prostatGew d sonstWärmether	64.3x.12↔	Amputation des Penis, Emaskulation
60.99.00↔	Sonstige Operationen an der Prostata, n.n.bez.	64.3x.99↔	Amputation des Penis, sonstige
60.99.10↔	S Op an d Prst, Trnsrktl u Prkt Dstr v Prstgw	64.41↔	Naht einer Penisverletzung
60.99.99↔	Sonstige Operationen an der Prostata, sonstige	64.42↔	Lösung einer Chorda des Penis
61.0x.00↔	Inzis u Drain an Skrot u Tunic vaginalis test, n.n.bez.	64.43↔	Konstruktion eines Penis
61.0x.10↔	Inzis u Drain an Skrot u Tunic vag test, zur Fremdenktf	64.44.00↔	Rekonstruktion des Penis, n.n.bez.
		64.44.10↔	Rekonstruktion des Penis, Streckung des Penischaftes



64.44.11↔	RkPns, Krrpnskrtn Trnsp/e vgrbnns Pns (nceald pns/bried pns)	65.93↔	Manuelle Ruptur einer ovariellen Zyste
64.44.99↔	Rekonstruktion des Penis, sonstige	65.94↔	Denervation am Ovar
64.45↔	Reimplantation des Penis	65.95↔	Lösung einer Torsion am Ovar
64.49↔	Sonstige plastische Rekonstruktion am Penis	65.99↔	Sonstige Operationen am Ovar
64.5x.00↔	Operationen zur Geschlechtsumwandlung, n.n.bez.	66.01↔	Salpingotomie
64.5x.10↔	Operationen zur Geschlumw, Geschlumw e Frau zum Mann	66.02↔	Salpingostomie
64.5x.20↔	Operationen zur Geschlumw, Geschlumw e Mann zur Frau	66.11.00↔	Biopsie an den Tubae uterinae, n.n.bez.
64.5x.99↔	Operationen zur Geschlechtsumwandlung, sonstige	66.11.10↔	Biopsie an den Tubae uterinae, perkutane (Nadel-) Biopsie
64.92.00↔	Inzision am Penis, n.n.bez.	66.11.11↔	Biops an D Tb utr, Prkt (Nd) Biops m Steuer d bldgb Vrf
64.92.10↔	Inzision am Penis, Frenulotomie	66.11.20↔	Biopsie an den Tubae uterinae durch Inzision (offen)
64.92.20↔	Inzision am Penis, sonstige Operationen am Präputium	66.11.99↔	Biopsie an den Tubae uterinae, sonstige
64.92.99↔	Inzision am Penis, sonstige	66.21↔	Bds endosk Tubenligatur und Quetsch [zur Sterilisation]
64.93.00↔	Durchtrennung von Adhäsionen am Penis, n.n.bez.	66.22.00↔	Bds endosk Ligat und Durchtr d Tubae uterinae, n.n.bez.
64.93.10↔	Durchtr v Adhäs a Penis, Lös v Präputialverklebungen	66.22.10↔	Bds endsk Lgt u Drchtr d Tb utr, m prt Slpngkt
64.93.99↔	Durchtrennung von Adhäsionen am Penis, sonstige	66.22.99↔	Bds endosk Ligat und Durchtr d Tubae uterinae, sonstige
64.95↔	Einsetzen oder Ersetzen einer nicht-aufblasbaren Penisprothese	66.29.00↔	So bds endosk Destr o Verschluss d Tub uter, n.n.bez.
64.96↔	Entfernen einer internen Penisprothese	66.29.10↔	Bds endosk Destr o Verschluss d Tub uter, d Elektrkoag
64.97↔	Einsetzen oder Ersetzen einer aufblasbaren Penisprothese	66.29.99↔	So bds endosk Destr o Verschluss d Tubae uterinae, So
64.98.00↔	Sonstige Operationen am Penis, n.n.bez.	66.31↔	Sonstige beidseitige Ligatur und Quetschung der Tubae uterinae
64.98.10↔	Sonstige Op a Penis, Reposition e Paraphimose i Narkose	66.32.00↔	So bds Ligat und Durchtr d Tubae uterinae, n.n.bez.
64.98.20↔	Op Pns Rvsklrsmgsprrtion/vnös Sprrprtion (b ektrk Dysfrktion)	66.32.10↔	So bds Ligat u Durchtr d Tub uter, m part Salpingekt
64.98.30↔	Sonstige Op a Penis, Shuntoperation a Corp cavernosum	66.32.99↔	So bds Ligat und Durchtr d Tubae uterinae, So
64.98.40↔	Sonstige Op a Penis, Revision e int Penisprothese	66.39.00↔	So bds Destr o Verschluss d Tubae uterinae, n.n.bez.
64.98.99↔	Sonstige Operationen am Penis, sonstige	66.39.10↔	So bds Destr o Verschluss d Tub uterinae, d Elektrkoag
65.01↔	Laparoskopische Ovariectomie	66.39.99↔	So bds Destr o Verschluss d Tubae uterinae, So
65.09↔	Sonstige Ovariectomie	66.4x.00↔	Totale einseitige Salpingektomie, n.n.bez
65.12↔	Sonstige Biopsie am Ovar	66.4x.10↔	Totale einseitige Salpingektomie, offen chirurgisch (abdominal)
65.13↔	Laparoskopische Biopsie am Ovar	66.4x.20↔	Totale einseitige Salpingektomie, laparoskopisch
65.14↔	Sonstige laparoskopische diagnostische Massnahmen am Ovar	66.4x.99↔	Totale einseitige Salpingektomie, sonstige
65.21↔	Marsupialisation einer ovariellen Zyste	66.51.00↔	Entfernen beider Tubae uterinae im gleichen Eingriff, n.n.bez
65.22↔	Keilresektion am Ovar	66.51.10↔	Entf bd Tubae uterinae i gleich Ingr, offen chir (abd)
65.23↔	Laparoskopische Marsupialisation einer ovariellen Zyste	66.51.20↔	Entf bd Tubae uterinae im gleich Ingr, laparoskopisch
65.24↔	Laparoskopische Keilresektion am Ovar	66.51.99↔	Entfernen beider Tubae uterinae im gleichen Eingriff, sonstige
65.25↔	Sonstige laparask lokale Exz oder Destr am Ovar	66.52↔	Entfernen einer belassenen Tuba uterina
65.29↔	Sonstige lokale Exzision oder Destruktion am Ovar	66.61.00↔	Exzision oder Destr e Läsion e Tuba uterina, n.n.bez.
65.31↔	Laparoskopische einseitige Ovaryektomie	66.61.10↔	Exz oder Destr e Läs e Tuba uterina, offen chir (abd)
65.39↔	Sonstige einseitige Ovaryektomie	66.61.20↔	Exzision oder Destr e Läsion e Tuba uterina, vaginal
65.41.00↔	Laparoskopische einseitige Salpingoovaryektomie, n.n.bez.	66.61.21↔	Exz o Destr e Läs e Tub uter, vaginal, laparask assist
65.41.10↔	Laparosk eins Ovaryektomie, mit bds Salpingektomie	66.61.30↔	Exz oder Destr e Läsion e Tuba uterina, laparoskopisch
65.41.99↔	Laparoskopische einseitige Salpingoovaryektomie, sonstige	66.61.99↔	Exzision oder Destr e Läsion e Tuba uterina, sonstige
65.49.00↔	Sonstige einseitige Salpingoovaryektomie, n.n.bez.	66.62↔	Salpingektomie mit Entfernen einer Eileiterschwangerschaft
65.49.10↔	Sonstige eins Salpingoovaryektomie, m bds Salpingektomie	66.63.00↔	Beidseitige partielle Salpingektomie, n.n.bez.
65.49.99↔	Sonstige einseitige Salpingoovaryektomie, sonstige	66.63.10↔	Bds partielle Salpingektomie, offen chirurgisch (abd)
65.51↔	So Entfernen beider Ovarien während dess op Ingr	66.63.20↔	Beidseitige partielle Salpingektomie, vaginal
65.52↔	Sonstiges Entfernen eines belassenen Ovars	66.63.21↔	Bds partielle Salpingektomie, vaginal, laparask assist
65.53↔	Laparosk Entf von beiden Ovar währ dess op Ingr	66.63.30↔	Beidseitige partielle Salpingektomie, laparoskopisch
65.54↔	Laparoskopisches Entfernen eines belassenen Ovars	66.63.99↔	Beidseitige partielle Salpingektomie, sonstige
65.61↔	So Entf bd Ovar und Tubae uter währ dess op Ingr	66.69.00↔	Partielle Salpingektomie, n.n.bez.
65.62↔	Sonstiges Entfernen von belassenem Ovar und Tuba uterina	66.69.10↔	Partielle Salpingektomie, offen chirurgisch (abdominal)
65.63↔	Laparosk Entf v bdOvar uTub uter währ dess opIngr	66.69.20↔	Partielle Salpingektomie, vaginal
65.64↔	Laparoskopisches Entfernen von belassenem Ovar und Tuba uterina	66.69.21↔	Partielle Salpingektomie, vaginal, laparoskopisch assistiert
65.71↔	Sonstige einfache Naht am Ovar	66.69.30↔	Partielle Salpingektomie, laparoskopisch
65.72↔	Sonstige Reimplantation eines Ovars	66.69.99↔	Partielle Salpingektomie, sonstige
65.73↔	Sonstige Salpingoovarioplastik	66.71↔	Einfache Naht an einer Tuba uterina
65.74↔	Laparoskopische einfache Naht am Ovar	66.72↔	Salpingoovariostomie
65.75↔	Laparoskopische Reimplantation eines Ovars	66.73↔	Salpingosalpingostomie
65.76↔	Laparoskopische Salpingoovarioplastik	66.74↔	Salpingouterostomie
65.79↔	Sonstige plastische Rekonstruktion am Ovar	66.79.00↔	Sonstige Plast Reko an d Tuba uterina, n.n. bez.
65.81.00↔	Laparosk Lös von Adhäs an Ovar u Tub uterina, n.n.bez.	66.79.10↔	Sonstige Plast Reko an d Tuba uterina, offen chir (abd)
65.81.10↔	Lprsk Lös v Adhäs an Ovr u Tb utr a Prtn d wbl Bckns	66.79.20↔	Sonstige plastische Rekonstruktion an der Tuba uterina, vaginal
65.81.99↔	Laparosk Lös von Adhäs an Ovar und Tuba uterina, So	66.79.21↔	So Plast Reko an d Tub uter, vaginal, laparask assist
65.89.00↔	So Lös von Adhäs von Ovar und Tuba uterina, n.n.bez.	66.79.30↔	Sonstige Plast Reko an d Tuba uterina, laparask
65.89.10↔	So Lös von Adhäs von Ovar und Tuba uterina, offen chir	66.79.99↔	Sonstige plastische Rekonstruktion an der Tuba uterina, sonstige
65.89.11↔	So Lös v Adhäs v Ovar u Tub uter, m mikrochir Versorg	66.8↔	Insufflation einer Tuba uterina
65.89.12↔	S Lös v Adhäs v Ovr u Tb utr a Prtn d wbl Bckns, offn chr	66.92↔	Einseitige Destruktion oder Verschluss einer Tuba uterina
65.89.13↔	S Lös v Adhäs v Ovr u Tb utr a Prtn d wbl Bckns, m mkrchr Vrsrg	66.93↔	Implantation oder Ersetzen einer Tuba uterina-Prothese
65.89.99↔	So Lös von Adhäs von Ovar und Tuba uterina, So	66.94↔	Entfernen einer Tuba uterina-Prothese
65.92↔	Ovar-Transplantation	66.95↔	Insuffl einer ther Substanz in die Tubae uterinae
		66.96↔	Dilatation einer Tuba uterina

66.97↔	Fimbrienimplantation in die Uteruswand	68.39↔	So u nnbez subtotale abdominale Hysterektomie
66.99↔	Sonstige Operation an einer Tuba uterina	68.41.00↔	Laparoskopische totale abdominale Hysterektomie, n.n.bez.
67.11↔	Endozervikale Biopsie	68.41.09↔	Laparoskopische totale abdominale Hysterektomie, sonstige
67.19↔	Sonstige diagnostische Massnahmen an der Zervix	68.41.10↔	Laparosk totale abd Hystekt m Salpingovekt, n.n.bez.
67.2↔	Konisation der Zervix	68.41.11↔	Laparosk totale abd Hystekt m eins Salpingoovarektomie
67.31↔	Marsupialisation einer Zervixzyste	68.41.12↔	Laparosk totale abd Hystekt m beids Salpingoovarektomie
67.32↔	Destruktion einer Läsion an der Zervix durch Kauterisation	68.41.19↔	Laparosk totale abd Hystekt m Salpingovekt, sonstige
67.33↔	Destruktion einer Läsion an der Zervix durch Kryochirurgie	68.49.00↔	So und Ni näherbezeichnete totale Hystekt, n.n.bez.
67.34↔	Destr von Läsion oder Gewebe an d Zervix d Elektroag	68.49.09↔	Sonstige und nicht näher bez totale Hystekt, sonstige
67.35↔	Destr von Läs oder Gew an d Zervix d Laserkoagulation	68.49.10↔	Sonstige und Ni näh bez totale Hystekt oh Salpingovekt
67.39↔	So Exz oder Destr von Läsion oder Gew an der Zerv	68.49.20↔	So und Ni näh bez tot Hystekt m Salpingovekt, n.n.bez.
67.4x.00↔	Zervixamputation, n.n.bez.	68.49.21↔	So und Ni näh bez totale Hystekt m eins Salpingovekt
67.4x.10↔	Radikale Zervixstumpfextirpation, n.n.bez.	68.49.22↔	So und Ni näh bez totale Hystekt m beids Salpingovekt
67.4x.11↔	Rad Zervixstekt, oh Lymphekt, offen chir (abd)	68.49.29↔	So und Ni näh bez totale Hystekt m Salpingovekt, So
67.4x.12↔	Radikale Zervixstumpfextirpation, ohne Lymphadenektomie, vaginal	68.51.00↔	Laparask unterstützte vaginale Hystekt (LAVH), n.n.bez.
67.4x.13↔	Rad Zervixstekt, oh Lymphekt, vag, laparask unbst	68.51.10↔	Lprsk unbst vg Hystkt (LAVH), oh Slpngvkt, n.n.bz.
67.4x.14↔	Radikale Zervixstumpfextirpation, oh Lymphekt, laparask	68.51.19↔	Laparask unbst vag Hystekt (LAVH), oh Salpingovekt, So
67.4x.20↔	Radikale Zervixstumpfextirpation, mit Lymphadenektomie, n.n.bez.	68.51.20↔	Lprsk unbst vg Hystkt (LAVH), m Slpngvkt, n.n.bz.
67.4x.21↔	Rad Zervixstekt, m Lymphekt, offen chir (abd)	68.51.21↔	Laparask unbst vag Hystekt (LAVH), m eins Salpingovekt
67.4x.22↔	Radikale Zervixstumpfextirpation, mit Lymphadenektomie, vaginal	68.51.22↔	Laparask unbst vag Hystekt (LAVH), m beids Salpingovekt
67.4x.23↔	Rad Zervixstekt, m Lymphekt, vag, laparask unbst	68.51.29↔	Laparask unbst vag Hystekt (LAVH), m Salpingovekt, So
67.4x.24↔	Radikale Zervixstumpfextirpation, m Lymphekt, laparask	68.51.99↔	Laparask unterstützte vaginale Hystekt (LAVH), sonstige
67.4x.29↔	Radikale Zervixstumpfextirpation, mit Lymphadenektomie, sonstige	68.59.00↔	So und Ni näherbezeichnete vaginale Hystekt, n.n.bez.
67.4x.30↔	Exzision eines Stumpfes an der Zervix	68.59.10↔	So u Ni näh bez vag Hystekt, oh Salpingovekt, n.n.bez.
67.4x.99↔	Zervixamputation, sonstige	68.59.19↔	So und Ni näh bez vaginale Hystekt, oh Salpingovekt, So
67.51↔	Transabdominale Cerclage der Zervix	68.59.20↔	So u Ni näh bez vag Hystekt, m Salpingovekt, n.n.bez.
67.59↔	Sonstige Rekonstruktion am inneren Muttermund	68.59.21↔	So und Ni näh bez vaginale Hystekt, m eins Salpingovekt
67.61↔	Naht eines Zervixrisses	68.59.22↔	So u Ni näh bez vaginale Hystekt, m beids Salpingovekt
67.62↔	Verschluss einer zervikalen Fistel	68.59.29↔	So und Ni näh bez vaginale Hystekt, m Salpingovekt, So
67.69↔	Sonstige plastische Rekonstruktion an der Zervix	68.59.99↔	So und Ni näherbezeichnete vaginale Hystekt, So
68.0↔	Hysterotomie	68.61↔	Laparoskopische radikale abdominale Hysterektomie
68.13↔	Offene Biopsie am Uterus	68.69.00↔	So und Ni näherbezeichnete Rad abd Hystekt, n.n.bez.
68.14↔	Offene Biopsie an den uterinen Ligamenten	68.69.10↔	Sonstige und Ni näh bez Rad abd Hystekt, oh Lymphekt
68.21.10↔	Durchtrennung von endometrialen Synechien, n.n.bez.	68.69.11↔	Sonstige und Ni näh bez Rad abd Hystekt, m Lymphekt
68.21.11↔	Durchtrennung von endometrialen Synechien, hysteroskopisch	68.69.99↔	Sonstige und Ni näh bez radikale abd Hystekt, sonstige
68.21.99↔	Durchtrennung von endometrialen Synechien, sonstige	68.71↔	Laparoskopische radikale vaginale Hysterektomie [LRVH]
68.22.00↔	Inzis oder Exz e kong uterinen Septums, n.n.bez.	68.79↔	Sonstige radikale vag Hysterektomie
68.22.10↔	Inzis oder Exz e kongenitalen uterinen Septums, vaginal	68.8↔	Becken-Eviszeration
68.22.11↔	Inzis o Exz e kong uterinen Sept, hysterosk, oh Kontr	68.9↔	Sonstige und nicht näher bezeichnete Hysterektomie
68.22.12↔	Inzs o Exz e kng utr Spt, hystersk, lprsk asst	69.01↔	Dilatation und Curettage zur Beendigung einer Schwangerschaft
68.22.13↔	Inzs o Exz e kng utr Spt, hystersk, sngprsch asst	69.02↔	Dilatation und Curettage im Anschluss an Geburt oder Abort
68.22.99↔	Inzis oder Exz e kong uterinen Septums, sonstige	69.19↔	So Exz oder Destr an Uterus und uter Halteapp
68.29.00↔	Sonst Exzision oder Destruktion einer Uterusläsion, n.n.bez.	69.21↔	Operation mit Interposition
68.29.10↔	Exzision oder Destruktion einer Uterusläsion, n.n.bez.	69.22↔	Sonstige uterine Suspensionsoperation
68.29.11↔	Exz oder Destruktion e Uterusläsion, offen chir (abd)	69.23↔	Plast Reko bei chron Inversio uteri mit vag Zugang
68.29.12↔	Exzision oder Destruktion einer Uterusläsion, vaginal	69.29↔	Sonstige plast Reko an Uterus und uter Halteapp
68.29.13↔	Exz o Destruktion e Uterläs, vaginal, laparask assist	69.3↔	Parazervikale Uterusdenervation
68.29.14↔	Exzision oder Destruktion einer Uterusläsion, laparoskopisch	69.41↔	Naht eines Risses am Uterus
68.29.15↔	Exzision oder Destruktion einer Uterusläsion, hysteroskopisch	69.42↔	Verschluss einer Uterusfistel
68.29.19↔	Exzision oder Destruktion einer Uterusläsion, sonstige	69.49.00↔	Sonstige Plast Reko a Uterus und Metroplastik, n.n.bez.
68.29.20↔	Enukleation eines Myoms des Uterus, n.n.bez.	69.49.10↔	So Plast Reko a Uterus u Metroplastik, offen chir (abd)
68.29.21↔	Enukleation eines Myoms des Uterus, offen chir (abd)	69.49.20↔	Sonstige Plast Reko a Uterus und Metroplastik, vaginal
68.29.22↔	Enukleation eines Myoms des Uterus, vaginal	69.49.21↔	S Plst Rk a Utr u Mtrplstik, vg, lprsk asst
68.29.23↔	Enukl e Myoms d Uterus, vaginal, laparoskopisch assist	69.49.30↔	Sonstige Plast Reko a Uterus und Metroplastik, laparask
68.29.24↔	Enukleation eines Myoms des Uterus, laparoskopisch	69.49.99↔	Sonstige Plast Reko a Uterus und Metroplastik, sonstige
68.29.25↔	Enukleation eines Myoms des Uterus, hysteroskopisch	69.51↔	AspCurett am Uterus zur Beendigung einer Grav
68.29.29↔	Enukleation eines Myoms des Uterus, sonstige	69.52↔	Aspirationscurettage im Anschluss an Geburt oder Abort
68.29.30↔	Myomektomie am Uterus, n.n.bez.	69.6↔	Chir Massnahmen zur Prov oder Regul der Menstr
68.29.31↔	Myomektomie am Uterus, offen chirurgisch (abdominal)	69.91↔	Einsetzen einer therapeutischen Uteruseinlage
68.29.32↔	Myomektomie am Uterus, vaginal	69.93↔	Einsetzen von Laminarien
68.29.33↔	Myomektomie am Uterus, vaginal, laparoskopisch assistiert	69.98↔	Sonstige Operationen am uterinen Halteapparat
68.29.34↔	Myomektomie am Uterus, laparoskopisch	69.99↔	Sonstige Operationen an Zervix und Uterus
68.29.35↔	Myomektomie am Uterus, hysteroskopisch	70.11↔	Hymenotomie
68.29.39↔	Myomektomie am Uterus, sonstige	70.12↔	Kuldotomie
68.29.99↔	So Exzision oder Destruktion einer Uterusläsion, sonstige	70.13↔	Lösung von intraluminalen Adhäsionen der Vagina
68.31↔	Laparoskopische suprazervikale Hysterektomie [LSH]	70.14↔	Sonstige Kolpotomie
		70.23↔	Biopsie am Douglasraum
		70.24.00↔	Biopsie an der Vagina, n.n.bez.
		70.24.10↔	Perkutane (geschlossene) (Nadel-) Biopsie an der Vagina
		70.24.11↔	Prkt (gschl) (Nd) Biops an d Vg m Steuer d bildgb Vrf



70.24.20↔	Biopsie an der Vagina, durch Inzision	71.29↔	Sonstige Operationen an einer Bartholin-Drüse
70.24.99↔	Biopsie an der Vagina, sonstige	71.3↔	Sonstige lokale Exzision oder Destruktion an Vulva und Perineum
70.31↔	Hymenexzision	71.4x.00↔	Operationen an der Klitoris, n.n.bez.
70.32.00↔	Exzision oder Destruktion einer Läsion im Douglasraum, n.n.bez.	71.4x.10↔	Plastische Rekonstruktion der Klitoris (Zieharmonikaplastik)
70.32.10↔	Exzision einer Läsion im Douglasraum	71.4x.99↔	Operationen an der Klitoris, sonstige
70.32.11↔	Destruktion einer Läsion im Douglasraum	71.5↔	Radikale Vulvektomie
70.32.99↔	Exzision oder Destruktion einer Läsion im Douglasraum, sonstige.	71.61↔	Partielle Vulvektomie
70.33.00↔	Exzision oder Destruktion einer Läsion an der Vagina, n.n.bez.	71.62↔	Totale Vulvektomie
70.33.10↔	Destruktion einer Läsion an der Vagina, n.n.bez.	71.71↔	Naht einer Verletzung von Vulva oder Perineum
70.33.11↔	Destruktion einer Läsion an der Vagina, Kauterisation	71.72↔	Verschluss einer Fistel an Vulva oder Perineum
70.33.12↔	Destruktion einer Läsion an der Vagina, Elektrokoagulation	71.73↔	Konstruktion des Introitus vaginae
70.33.13↔	Destruktion einer Läsion an der Vagina, Laserkoagulation	71.79↔	Sonstige plastische Rekonstruktion an Vulva und Perineum
70.33.14↔	Destruktion einer Läsion an der Vagina, Kryokoagulation	71.8↔	Sonstige Operationen an der Vulva
70.33.99↔	Exzision oder Destruktion einer Läsion an der Vagina, sonstige	71.9↔	Sonstige Operationen an den weiblichen Geschlechtsorganen
70.4x.00↔	Obliteration und totale Exstirpation der Vagina, n.n.bez.	72.8↔	Sonstige näher bezeichnete instrumentelle Entbindung
70.4x.10↔	Kolpektomie, subtotal	72.9↔	Sonstige nicht näher bezeichnete instrumentelle Entbindung
70.4x.20↔	Kolpektomie, total	73.94↔	Symphysiotomie zur Geburtserleichterung
70.4x.30↔	Kolpektomie, erweitert (radikal)	74.0↔	Klassische Sectio caesarea
70.4x.99↔	Obliteration und totale Exstirpation der Vagina, sonstige	74.1↔	Tiefe zervikale Sectio caesarea
70.50↔	Raffung von Zystozele und Rektozele	74.2↔	Extraperitoneale Sectio caesarea
70.51↔	Raffung einer Zystozele	74.3↔	Entfernen einer extratubaren, ektopischen Schwangerschaft
70.52.00↔	Raffung einer Rektozele, n.n.bez.	74.4↔	Sectio caesarea eines anderen näher bezeichneten Typs
70.52.10↔	Douglasplastik	74.99↔	Sonstige nicht näher bezeichnete Typen der Sectio caesarea
70.52.99↔	Raffung einer Rektozele, sonstige	75.36↔	Korrektur eines fetalen Defektes
70.53↔	Raffung Zystozele u Rektozele m TrPI od Proth	75.50↔	Naht eines frischen geburtsbedingten Uterusrisses, n.n.bez.
70.54↔	Korrektur einer Zystozele mit Transplantat oder Prothese	75.51↔	Naht eines frischen geburtsbedingten Risses der Cervix
70.55↔	Korrektur einer Rektozele mit Transplantat oder Prothese	75.52↔	Naht eines frischen geburtsbedingten Risses des Corpus uteri
70.61.00↔	Konstruktion einer Vagina, n.n.bez.	75.61↔	Naht e frisch geburtsbed Riss von Hambl und Ureth
70.61.11↔	Konstr e Vag m gestielter Haut d Penis (zur Geschlumw)	75.93↔	Chirurgische Korrektur einer Inversio uteri
70.61.99↔	Konstruktion einer Vagina, sonstige	76.01↔	Sequestrektomie an Gesichtsschädelknochen
70.62↔	Rekonstruktion der Vagina	76.09.00↔	Sonstige Inzision an Gesichtsschädelknochen, n.n.bez.
70.63↔	Konstruktion einer Vagina mit Transplantat oder Prothese	76.09.10↔	Reosteotomie nach Frakturreposition
70.64↔	Rekonstruktion der Vagina mit Transplantat oder Prothese	76.09.99↔	Sonstige Inzision an Gesichtsschädelknochen, sonstige
70.71↔	Naht einer Vaginaverletzung	76.2x.00↔	Lokale Exz oder Destr e Läsion an Gschk, n.n.bez.
70.72.00↔	Verschluss einer kolovaginalen Fistel, n.n.bez.	76.2x.10↔	Dekortikation eines Gesichtsschädelknochens
70.72.10↔	Verschluss einer kolovaginalen Fistel, offen chir (abd)	76.2x.11↔	Exzision von periostalem Gewebe an Gesichtsschädelknochen
70.72.20↔	Verschluss einer kolovaginalen Fistel, vaginal	76.2x.12↔	Abtragung (modellierende Osteotomie) an Gesichtsschädelknochen
70.72.30↔	Verschluss einer kolovaginalen Fistel, laparoskopisch	76.2x.20↔	Destruktion einer Läsion an Gesichtsschädelknochen
70.72.99↔	Verschluss einer kolovaginalen Fistel, sonstige	76.2x.99↔	Lokale Exz oder Destr e Läsion an Gschk, sonstige
70.73.00↔	Verschluss einer rektovaginalen Fistel, n.n.bez.	76.31.00↔	Partielle Mandibulektomie, n.n.bez.
70.73.10↔	Verschluss e rektovaginalen Fistel, offen chir (abd)	76.31.10↔	Partielle Mandibulektomie ohne Rekonstruktion
70.73.20↔	Verschluss einer rektovaginalen Fistel, vaginal	76.31.20↔	Part Mandekt, Reko m mikrovaskanast Transplantat
70.73.30↔	Verschluss einer rektovaginalen Fistel, laparoskopisch	76.31.21↔	Part Mandekt, m Kontdurchtrr und alloplastischer Reko
70.73.99↔	Verschluss einer rektovaginalen Fistel, sonstige	76.31.29↔	Partielle Mandibulektomie mit sonstiger Rekonstruktion
70.74↔	Verschluss einer vaginointestinalen Fistel	76.31.99↔	Partielle Mandibulektomie, sonstige
70.75↔	Verschluss einer anderen Vaginalfistel	76.39.00↔	Partielle Ostektomie an anderen Gesichtsschädelknochen, n.n.bez.
70.76↔	Hymenalplastik	76.39.10↔	Part Ostekt an and Gschk, Reko m mikrovaskanast Tx
70.77↔	Suspension und Fixation der Vagina	76.39.11↔	Part Ostekt an and Gschk, Reko von Weich und Hartgew
70.78↔	Suspension u Fixat Vagina m Transplant od Proth	76.39.19↔	Partielle Ostekt an and Gschk, sonstige Rekonstruktion
70.79.00↔	Sonstige plastische Rekonstruktion an der Vagina, n.n.bez.	76.39.99↔	Partielle Ostektomie an anderen Gesichtsschädelknochen, sonstige
70.79.10↔	Sonstige vaginale Kolporrhaphie mit Beckenbodenplastik	76.41.00↔	Totale Mandibulektomie mit glz Rekonstruktion, n.n.bez.
70.79.99↔	Sonstige plastische Rekonstruktion an der Vagina, sonstige	76.41.10↔	Tot Mandekt m glz Reko, Reko m mikrovaskanast Tx
70.8↔	Obliteration des Scheidengewölbes	76.41.99↔	Totale Mandibulektomie mit glz Rekonstruktion, sonstige
70.91↔	Sonstige Operationen an der Vagina	76.42↔	Sonstige totale Mandibulektomie
70.92.00↔	Sonstige Operationen am Douglasraum, n.n.bez.	76.43.00↔	Sonstige Rekonstruktion der Mandibula, n.n.bez.
70.92.10↔	Enteroelytzoelenplastik	76.43.10↔	Sonstige Reko d Mand m mikrovaskanast Transplantat
70.92.99↔	Sonstige Operationen am Douglasraum, sonstige	76.43.11↔	Plast Rekonstruktion Einf Defekte d Mand d CADImplant
70.93↔	So Operat Douglasraum m Transplantat od Proth	76.43.12↔	Plast Reko großer o kompl Defekte d Mand d CADImplant
71.01↔	Lösung von Adhäsionen an der Vulva	76.43.99↔	Sonstige Rekonstruktion der Mandibula, sonstige
71.09↔	Sonstige Inzision an Vulva und Perineum	76.44.00↔	Totale Ostekt an and Gschk m glz Reko, n.n.bez.
71.11.00↔	Biopsie an der Vulva, n.n.bez.	76.44.10↔	Tot Ostekt an and Gschk, Reko m mikrovaskanast Tx
71.11.10↔	Perkutane (geschlossene) (Nadel-) Biopsie an der Vulva	76.44.11↔	Tot Ostekt an and Gschk, Reko m Ni vaskularisiertem Tx
71.11.11↔	Prkt (gschl) (Nd) Biops an d Vlv m Steuer d bldgb Vrf	76.44.19↔	Totale Ostekt an and Gschk m sonstiger Rekonstruktion
71.11.20↔	Biopsie an der Vulva durch Inzision	76.44.99↔	Totale Ostekt an and Gschk m glz Reko, sonstige
71.11.99↔	Biopsie an der Vulva, sonstige	76.45↔	Sonstige totale Ostektomie an anderen Gesichtsschädelknochen
71.22↔	Inzision einer Bartholin-Drüse (Zyste)		
71.23↔	Marsupialisation einer Bartholin-Drüse (Zyste)		
71.24↔	Exzision oder andere Destruktion einer Bartholin-Drüse (Zyste)		

76.46.00↔	Sonstige Rekonstruktion an and Gschk, n.n.bez.	76.76.99↔	Offene Reposition einer Mandibulafraktur, sonstige
76.46.10↔	So Reko an and Gschk m mikrovaskanast Transplantat	76.77.00↔	Offene Reposition einer Processus alveolaris-Fraktur, n.n.bez.
76.46.99↔	Sonstige Rekonstruktion an and Gschk, sonstige	76.77.10↔	Offene Reposition einer Processus alveolaris-Fraktur der Maxilla
76.5x.00↔	Temporomandibuläre Arthroplastik, n.n.bez.	76.77.11↔	Offene Reposition einer Processus alveolaris-Fraktur d Mandibula
76.5x.10↔	Tempo Arthropl, Kondylekt a Kiefergel m Reko	76.77.99↔	Offene Reposition einer Processus alveolaris-Fraktur, sonstige
76.5x.19↔	Temporomandibuläre Arthropl, So Kondylekt a Kiefergel	76.78.00↔	Sonstige geschl Reposition e Gesichtsschäfx, n.n.bez.
76.5x.20↔	Tempo Arthropl, Diskopl a Kiefergel, m Reko	76.78.10↔	Geschlossene Reposition einer Stirnhöhlenvorderwandfraktur
76.5x.29↔	Temporomandibuläre Arthropl, So Diskopl a Kiefergel	76.78.11↔	Endoskopische Reposition einer Strinhöhlenvorderwandfraktur
76.5x.30↔	Tempo Arthropl, Exst d Disc articul a Kiefergel, m Reko	76.78.20↔	Geschlossene Reposition einer Orbitafraktur
76.5x.39↔	Tempo Arthropl, So Exst d Disc articul a Kiefergel	76.78.21↔	Endoskopische Reposition einer Orbitafraktur
76.5x.40↔	Tempo Arthropl, Res a Tuberculum articulare d Kiefergel	76.78.99↔	Sonstige geschl Reposition e Gesichtsschäfx, sonstige
76.5x.41↔	Temporomandibuläre Arthropl, Plast Reko a Kiefergel	76.79.00↔	Sonstige offene Reposition e Gesichtsschäfx, n.n.bez.
76.5x.42↔	Tmp Arthropl, Glnkstblsierng (bwngngseinschränkd) d Kiefrgl	76.79.10↔	Sonstige offene Reposition einer Fraktur des Orbitadaches
76.5x.50↔	Tempo Arthropl, Arthr Entf e fr Gelkörper a Kiefergel	76.79.11↔	Sonstige offene Reposition e Fx d lateralen Orbitawand
76.5x.59↔	Tempo Arthropl, So Entf e fr Gelkörper a Kiefergel	76.79.19↔	Sonstige offene Reposition einer sonstigen Orbitafraktur
76.5x.60↔	Tempo Arthropl, Implant e Endoproth a Kiefergel	76.79.20↔	Sonstige offene Reposition einer Stirnhöhlenwandfraktur
76.5x.61↔	Tempo Arthropl, Wechsel e Endoproth a Kiefergel	76.79.30↔	Sonstige off Rep e nasoethmoidalen Mittgesichtsfraktur
76.5x.90↔	Tempo Arthropl, So Tempo Arthropl o Diskopl a Kiefergel	76.79.31↔	Sonstige off Rep e zentrolateralen Mittgesichtsfraktur
76.5x.99↔	Temporomandibuläre Arthroplastik, sonstige	76.79.39↔	Sonstige off Rep e sonstigen lat Mittgesichtsfraktur
76.61.00↔	Geschl Osteoplastik [Osteotomie] a Ramus mand, n.n.bez.	76.79.40↔	S off Rp kmbniert Mttgschtsfrktn (Mrfchfx)
76.61.10↔	Geschl Osteopl [Osteotomie] a Ramus mand, oh Distrak	76.79.99↔	Sonstige offene Reposition e Gesichtsschäfx, sonstige
76.61.20↔	Geschl Osteopl [Osteotomie] a Ramus mand, m Distrak	76.91.00↔	Knochentransplantat an Gesichtsschädelknochen, n.n.bez.
76.61.99↔	Geschl Osteoplastik [Osteotomie] a Ramus mand, sonstige	76.91.10↔	Transplantat an Gesichtsschädelknochen
76.62.00↔	Offene Osteoplastik [Osteotomie] am Ramus mandibulae, n.n.bez.	76.91.11↔	Knochentransplantat an Gesichtsschädelknochen, gefäßgestielt
76.62.10↔	Off Osteopl [Osteotomie] a Ramus mand, oh Disktraktion	76.91.99↔	Knochentransplantat an Gesichtsschädelknochen, sonstige
76.62.20↔	Off Osteoplastik [Osteotomie] a Ramus mand, m Distrak	76.94↔	Offene Reposition einer Kiefergelenksluxation
76.62.99↔	Offene Osteoplastik [Osteotomie] am Ramus mandibulae, sonstige	76.97↔	Entfernen von internem OsteosynthMat vom GSchK
76.63.00↔	Osteoplastik [Osteotomie] am Corpus mandibulae, n.n.bez.	77.00↔	Sequestrektomie, ohne Angabe der Lokalisation
76.63.10↔	Ostpl [Ostt] i seitl Alvkb/m ftr Kontdtg d Mnd oh Dstrk	77.01.00↔	Sepuestrekt an Skapula, Klav, Rip und Sternum, n.n.bez.
76.63.11↔	Osteopl[Osteot] frnt Alveokbr o m Kntdrchr a hr Mndst oh Dstrk	77.01.10↔	Spuestrkt an Skp/Klv/Rp/Strm/Spuestrkt an Skp/Klv, oh EnIMdräg
76.63.12↔	Osteoplastik [Osteotomie] zur Kinnverlagerung ohne Distraction	77.01.11↔	Spuestrkt an Skp, Klv, Rp/Strm, Spuestrkt an Skp/Klv,EnIMdräg
76.63.20↔	Verlag d Alveolarfortsatzes d hor Distrak na Osteot	77.01.20↔	Spuestrkt an Skp/Klv/Rp/Strm, Spuestrkt an Rp/Strm,/Mdräg
76.63.21↔	Verlagerung d Mand d Distrak na Osteot i hor Mandast	77.01.21↔	Spuestrkt an Skp, Klv, Rp/Strm, Spuestrkt an Rp/Strm,EnIMdräg
76.63.99↔	Osteoplastik [Osteotomie] am Corpus mandibulae, sonstige	77.01.99↔	Sepuestrekt an Skapula, Klav, Rip und Sternum, sonstige
76.64↔	Sonstige orthognathische Chirurgie an der Mandibula	77.02.00↔	Sequestrektomie am Humerus, n.n.bez.
76.65.00↔	Segmentale Osteoplastik [Osteotomie] der Maxilla, n.n.bez.	77.02.10↔	Sequestrektomie a Hum, ohne Einl e Medikamententrägers
76.65.10↔	Segmentale Osteopl [Osteotomie] d Maxilla, oh Distrak	77.02.11↔	Sequestrektomie a Hum, mit Einl e Medikamententrägers
76.65.20↔	Osteotomie d Maxilla im front Alveokber, mit Distrak	77.02.99↔	Sequestrektomie am Humerus, sonstige
76.65.21↔	Osteotomie d Maxilla i seitlichen Alveokber, m Distrak	77.03.00↔	Sequestrektomie an Radius und Ulna, n.n.bez.
76.65.22↔	Osteot d Mxll i frnt u seitl Alveokbr i mhr Sgmntn, m Dstrk	77.03.10↔	Sequestrektomie an Radius und Ulna, ohne Einl e Medträg
76.65.99↔	Segmentale Osteoplastik [Osteotomie] der Maxilla, sonstige	77.03.11↔	Sequestrektomie an Radius und Ulna, m Einl e Medträg
76.66.00↔	Totale Osteoplastik [Osteotomie] der Maxilla, n.n.bez.	77.03.99↔	Sequestrektomie an Radius und Ulna, sonstige
76.66.10↔	Totale Osteoplastik [Osteotomie] der Maxilla ohne Distraction	77.04.00↔	Sequestrektomie an Karpalia und Metakarpalia, n.n.bez.
76.66.20↔	Osteot d Maxilla i d LeFortIEbene i e Stück m Distrak	77.04.10↔	Sepuestrekt an Karpal und Metakarpal, oh Einl e Medträg
76.66.21↔	Osteot d Maxilla i d LeFortIEbene i 2 Stücken m Distrak	77.04.11↔	Sepuestrekt an Karpal und Metakarpal, m Einl e Medträg
76.66.22↔	Osteot d Mxll i d LFrtIEbn i 3 o mhr Stückn m Dstrk	77.04.99↔	Sequestrektomie an Karpalia und Metakarpalia, sonstige
76.66.30↔	Plast Reko und Augm d Maxilla d tot Auflagerungsplastik	77.05.00↔	Sequestrektomie an Femur, n.n.bez
76.66.99↔	Totale Osteoplastik [Osteotomie] der Maxilla, sonstige	77.05.10↔	Sequestrektomie an Femur, ohne Einlage eines Medikamententrägers
76.67↔	Reduktionsgenioplastik	77.05.11↔	Sequestrektomie an Femur, mit Einlage eines Medikamententrägers
76.68↔	Augmentationsgenioplastik	77.05.99↔	Sequestrektomie an Femur, sonstige
76.69.00↔	Sonstige plastische Rekonstruktion an Gschk, n.n.bez.	77.06.00↔	Sequestrektomie an der Patella, n.n.bez.
76.69.10↔	Osteot z Vrlg d Mttgschts i d LFrtII o LFrtIIIEbn oh Dstrk	77.06.10↔	Sequestrektomie an d Patella, ohne Einl e Medträg
76.69.20↔	Osteot z Vrlg d Mttgschts i d LFrtIIIEbn m Dstrk	77.06.11↔	Sequestrektomie an d Patella, m Einl e Medträg
76.69.21↔	Osteot z Vrlg d Mttgschts i d LFrtIIIEbn,kmb m and Osteot m Dstrk	77.06.99↔	Sequestrektomie an der Patella, sonstige
76.69.30↔	Osteot z Vrlg d Mttgschts i d LFrtIIIEbn m Dstrk	77.07.00↔	Sequestrektomie an Tibia und Fibula, n.n.bez.
76.69.40↔	Osteot z Vrlg d Mttgschts i d LFrtIIIEbn, kmb m LFrtIIIEbn m Dstrk	77.07.10↔	Sequestrektomie an Tibia und Fib, ohne Einl e Medträg
76.69.90↔	Sonstige Osteotomie zur Verlagerung des Mittelgesichtes	77.07.11↔	Sequestrektomie an Tibia und Fib, m Einl e Medträg
76.69.99↔	Sonstige plastische Rekonstruktion an Gschk, sonstige	77.07.99↔	Sequestrektomie an Tibia und Fibula, sonstige
76.70↔	Reposition einer Gesichtsschädelfraktur, n.n.bez.	77.08.00↔	Sequestrektomie an Tarsalia und Metatarsalia, n.n.bez.
76.72↔	Offene Reposition einer Jochbein- und Jochbogenfraktur	77.08.10↔	Sepuestrekt an Tarsalia und Metatars, oh Einl e Medträg
76.74↔	Offene Reposition einer Maxillafraktur	77.08.11↔	Sepuestrekt an Tarsalia und Metatars, m Einl e Medträg
76.76.00↔	Offene Reposition einer Mandibulafraktur, n.n.bez.	77.08.99↔	Sequestrektomie an Tarsalia und Metatarsalia, sonstige
76.76.10↔	Offene Reposition einer Einfachfraktur des Corpus mandibulae	77.09.00↔	Sepuestrekt an and näh bez Knoch, oh Gschk, n.n.bez.
76.76.11↔	Offene Reposition einer Mehrfachfraktur des Corpus mandibulae	77.09.10↔	Sqekt aanbz Kn,oh Gschk,Sqekt a d Phi d Hnd,oh EnIMdräg
76.76.20↔	Off Rep (von außen) e Einf o Merfachfx d Ram mand	77.09.11↔	Sqekt aanbz Kn,oh Gschk,Sqekt a d Phi d Hnd,m EnIMdräg
76.76.21↔	Off Rep (transoral) e Einf o Merfachfx d Ram mand	77.09.20↔	Spuestrkt a.a.bz. Knch, oh Gschk, Spuestrkt anWs, oh Mdräg
76.76.30↔	Off Rep (transoral von außen) e Fx d Proc artic mand	77.09.21↔	Spuestrkt a.a.bz. Knch, oh Gschk, Spuestrkt anWs,EnIMdräg



77.09.30↔	Sqekt aanbz Kn,oh Gschk,Sqekt a Bcknkn,oh EnlMdräg	77.18.29↔	Sonstige Knochinzis oh Knochdurchtr a Kalkan, sonstige
77.09.31↔	Sequesstrkt a.a.bz. Knch, oh Gschk, Spuestrkt a Bcknkn, Mdräg	77.18.30↔	So Knochinzis oh Knochdurchtr an sonst Tarsal, n.n.bez.
77.09.40↔	Sqekt aanbz Kn,oh Gschk,Sqekt a d Phl d Fs,oh EnlMdr	77.18.31↔	S Knchnzs oh Knchdrchr an snst Trsl, Explr u Knchnb
77.09.41↔	Sqekt aanbz Kn,oh Gschk,Sqekt a d Phl d Fs,m EnlMdr	77.18.32↔	S Knchnzs oh Knchdrchr an snst Trsl, Fremdkntf
77.09.90↔	Sqekt and nbz Kn,oh Gschk,Sqekt so nbz Kn,oh Enl Mdräg	77.18.33↔	S Knchnzs oh Knchdrchr an snst Trsl, Enl u Entf e Mdräg
77.09.91↔	Sqekt and nbz Kn,oh Gschk,Sqekt n snbz Kn,m Enl Mdräg	77.18.34↔	So Knochinzis oh Knochdurchtr an sonst Tarsalia, Drain
77.09.99↔	Sepuestrekt an and näh bez Knoch, oh Gschk, sonstige	77.18.39↔	So Knochinzis oh Knochdurchtr an sonstigen Tarsalia, So
77.10↔	So Knochnzis ohne KnochDurchtr, ohne Ang der Lok	77.18.40↔	So Knochinzis oh Knochdurchtr an Metatars, n.n.bez.
77.11.00↔	S Knchnzs oh Knchdrchr an Skp, Klv, Rp u Strn, n.n.bz.	77.18.41↔	S Knchnzs oh Knchdrchr an Mttrs, Explr u Knchnb
77.11.10↔	S Kniz oh Kndtr a Skp,Klv,Rp,Strn,Kniz a Skp,Klv,Explr u Knb	77.18.42↔	So Knochinzis oh Knochdurchtr an Metatars, Fremdkentf
77.11.11↔	S Kniz oh Kndtr an Skp,Klv,Rp u Strn,Kniz an Skp u Klv,Frmdkntf	77.18.43↔	S Knchnzs oh Knchdrchr an Mttrs, Enl u Entf e Mdräg
77.11.12↔	S Kniz oh Kndtr a Skp,Klv,Rp,Strn,Kniz a Skp,Klv,Enl Entf Mdr	77.18.44↔	Sonstige Knochinzis oh Knochdurchtr an Metatars, Drain
77.11.13↔	S Kniz oh Kndtr an Skp,Klv,Rp u Strn,Kniz an Skp u Klv,Drain	77.18.49↔	So Knochinzis oh Knochdurchtr an Metatars, So
77.11.20↔	S Kniz oh Kndtr Skp,Klv,Rp,Strn,Kniz a Rp,Strn,Explr u Knb	77.18.99↔	So Knochinzis oh Knochdurchtr an Tarsal u Metatars, So
77.11.21↔	S Kniz oh Kndtr an Skp,Klv,Rp u Strn,Kniz an Rp u Strn,Frmdkntf	77.19.00↔	Knochinzis an and näher bez Knoch, ohne Gschk, n.n.bez.
77.11.22↔	S Kniz oh Kndtr a Skp,Klv,Rp,Strn,Kniz a Rp,Strn,Enl Entf Mdr	77.19.10↔	Knchnzs a.a.bz. Knch, oh Gschk, Knchnzs an PhlHnd, Explr/Knchnb
77.11.23↔	S Kniz oh Kndtr an Skp,Klv,Rp u Strn,Kniz an Rp u Strn,Drain	77.19.11↔	Knchnzs aanbz Knch,oh Gschk,Knchnzs an Phl Hnd,Frmdkntf
77.11.99↔	S Knchnzs oh Knchdrchr an Skp, Klv, Rp u Strn, S	77.19.12↔	Kniz aanbz Kn,oh Gschk,Kniz a d Phl d Hnd,Enl u EntfMdr
77.12.00↔	Sonstige Knochinzis ohne Knochdurchtr a Hum, n.n.bez.	77.19.13↔	Knchnzs aanbz Knch,oh Gschk,Knchnzs an Phl d Hnd,Drain
77.12.10↔	So Knochinzis oh Knochdurchtr a Hum, Explor u Knochenbo	77.19.19↔	Knchnzs an and näh bz Knch, oh Gschk, S Knchnzs an Phl d Hnd
77.12.11↔	Sonstige Knochinzis ohne Knochdurchtr a Hum, Fremdkentf	77.19.20↔	Knchnzs a.a.bz. Knch, oh Gschk, Knchnzs anWs, Explr/Knchnb
77.12.12↔	S Knchnzs oh Knchdrchr a Hm, Enl u Entf e Mdräg	77.19.21↔	Knchnzs an and näh bz Knch, oh Gschk, Knchnzs an d Ws, Frmdkntf
77.12.13↔	Sonstige Knocheninzision ohne Knochdurchtr a Hum, Drain	77.19.22↔	Knchnzs a.a.bz. Knch, oh Gschk, Knchnzs anWs, Enl/EntfMdr
77.12.99↔	Sonstige Knochinzis ohne Knochdurchtr a Hum, sonstige	77.19.23↔	Knchnzs an and näh bz Knch, oh Gschk, Knchnzs an d Ws, Drain
77.13.00↔	So Knochinzis oh Knochdurchtr an Rad und Ulna, n.n.bez.	77.19.29↔	Knchnzs an and näh bz Knch, oh Gschk, S Knchnzs an d Ws
77.13.10↔	S Knchnzs oh Knchdrchr an Rd u Uln, Explr u Knchnb	77.19.30↔	Knchnzs a.a.bz. Knch, oh Gschk, Knchnzs Bcknkn, Explr/Knchnb
77.13.11↔	So Knochinzis oh Knochdurchtr an Rad u Ulna, Fremdkentf	77.19.31↔	Knchnzs an and näh bz Knch, oh Gschk, Knchnzs a Bcknkn, Frmdkntf
77.13.12↔	S Knchnzs oh Knchdrchr an Rd u Uln, Enl o Entf e Mdräg	77.19.32↔	Knchnzs a.a.bz. Knch, oh Gschk, Knchnzs Bcknkn, Enl/EntfMdr
77.13.13↔	So Knochinzis oh Knochdurchtr an Rad und Ulna, Drain	77.19.33↔	Knchnzs an and näh bz Knch, oh Gschk, Knchnzs a Bcknkn, Drain
77.13.99↔	So Knochinzis oh Knochdurchtr an Rad und Ulna, So	77.19.39↔	Knchnzs an and näh bz Knch, oh Gschk, S Knchnzs a Bcknkn
77.14.00↔	S Knchnzs oh Knchdrchr an Krpl u Mtkrpl, n.n.bz.	77.19.40↔	Kniz aanbz Kn,oh Gschk,Kniz an D Phl d Fsss,Explr u Knb
77.14.10↔	S Knchnzs oh Knchdrchr an Krpl u Mtkrpl, Explr u Knchnb	77.19.41↔	Knchnzs a.a.bz. Knch oh Gschk, Knchnzs anPhlFsss, Frmdkntf
77.14.11↔	S Knchnzs oh Knchdrchr an Krpl u Mtkrpl, Frmdkntf	77.19.42↔	Kniz aanbz Kn,oh Gschk,Kniz a d Phl d Fs,Enl EntfMdr
77.14.12↔	S Knchnzs oh Knchdrchr an Krpl u Mtkrpl, Enl u Entf e Mdräg	77.19.43↔	Knchnzs aanbz Knch,oh Gschk,Knchnzs an Phl d Fsss,Drain
77.14.13↔	S Knchnzs oh Knchdrchr an Krpl u Mtkrpl, Drain	77.19.49↔	Knchnzs an and näh bz Knch, oh Gschk, S Knchnzs an D Phl d Fsss
77.14.99↔	S Knchnzs oh Knchdrchr an Krpl u Mtkrpl, S	77.19.90↔	Kniz aanbz Kn,oh Gschk,Kniz an snst näh bz Kn,Explr u Knb
77.15.00↔	Sonstige Knochinzis ohne Knochdurchtr a Fem, n.n.bez.	77.19.91↔	Kniz aanbz Kn,oh Gschk,Kniz an snst näh bz Kn,Frmdkntf
77.15.10↔	S Knchnzs oh Knchdrchr a (snst) Fm, Explr u Knchnb	77.19.92↔	Kniz aanbz Kn,oh Gschk,Kniz s nbz Kn,Enl u EntfMdr
77.15.11↔	Sonstige Knochinzis ohne Knochdurchtr a Fem, Fremdkentf	77.19.93↔	Knchnzs a.a.bz. Knch, oh Gschk, Knchnzs an s.n.bz Knch, Drain
77.15.12↔	S Knchnzs oh Knchdrchr a Fm, Enl u Entf e Mdräg	77.19.99↔	Knochinzis an and näher bez Knoch, ohne Gschk, sonstige
77.15.13↔	Sonstige Knocheninzision ohne Knochdurchtr a Fem, Drain	77.20↔	Keilosteotomie, ohne Angabe der Lokalisation
77.15.20↔	S Knchnzs oh Knchdrchr a Fm, Explr u Knchnb a Schnklh	77.21.00↔	Keilosteot an Skapula, Klav, Rip und Sternum, n.n.bez.
77.15.99↔	Sonstige Knochinzis ohne Knochdurchtr a Fem, sonstige	77.21.10↔	Keilsteot an Skp, Klv, Rp u Strn, Keilsteot an Skp
77.16.00↔	So Knochinzis oh Knochdurchtr an d Patel, n.n.bez.	77.21.11↔	Keilsteot an Skp, Klv, Rp u Strn, Keilsteot an Klv
77.16.10↔	S Knchnzs oh Knchdrchr an d Ptl, Explr u Knchnb	77.21.20↔	Keilsteot an Skp, Klv, Rp u Strn, Keilsteot an e Rpp
77.16.11↔	So Knochinzis oh Knochdurchtr an d Patel, Fremdkentf	77.21.21↔	Keilsteot an Skp, Klv, Rp u Strn, Keilsteot a Strn
77.16.12↔	S Knchnzs oh Knchdrchr an d Ptl, Enl u Entf e Mdräg	77.21.99↔	Keilosteot an Skapula, Klav, Rip und Sternum, sonstige
77.16.13↔	Sonstige Knochinzis oh Knochdurchtr an d Patella, Drain	77.22↔	Keilosteotomie am Humerus
77.16.99↔	So Knochinzis oh Knochdurchtr an d Patel, So	77.23↔	Keilosteotomie an Radius und Ulna
77.17.00↔	So Knochinzis oh Knochdurchtr an Tib und Fib, n.n.bez.	77.24↔	Keilosteotomie an Karpalia und Metakarpalia
77.17.10↔	S Knchnzs oh Knchdrchr an Tb u Fb, Explr u Knchnb	77.25.00↔	Keilosteotomie am Femur, n.n.bez.
77.17.11↔	So Knochinzis oh Knochdurchtr an Tib u Fib, Fremdkentf	77.25.10↔	Keilosteotomie am Femur, Keilosteotomie am Schenkelhals
77.17.12↔	S Knchnzs oh Knchdrchr an Tb u Fb, Enl u Entf e Mdräg	77.25.20↔	Keilosteotomie am Femur, Keilosteotomie am sonstigen Femur
77.17.13↔	So Knochinzis oh Knochdurchtr an Tibia und Fib, Drain	77.25.99↔	Keilosteotomie am Femur, sonstige
77.17.99↔	So Knochinzis oh Knochdurchtr an Tibia und Fib, So	77.27.00↔	Keilosteotomie an Tibia und Fibula, n.n.bez.
77.18.00↔	S Knchnzs oh Knchdrchr an Trsl u Mttrs, n.n.bz.	77.27.10↔	Keilosteotomie an Tibia und Fibula, Keilosteotomie an der Tibia
77.18.10↔	Sonstige Knochinzis ohne Knochdurchtr a Talus, n.n.bez.	77.27.20↔	Keilosteotomie an Tibia und Fibula, Keilosteotomie an der Fibula
77.18.11↔	S Knchnzs oh Knchdrchr a Tls, Explr u Knchnb	77.27.99↔	Keilosteotomie an Tibia und Fibula, sonstige
77.18.12↔	Sonstige Knochinzis oh Knochdurchtr a Talus, Fremdkentf	77.28.00↔	Keilosteotomie an Tarsalia und Metatarsalia, n.n.bez.
77.18.13↔	S Knchnzs oh Knchdrchr a Tls, Enl u Entf e Mdräg	77.28.10↔	Keilosteot an Tarsalia und Metatars, Keilosteot a Talus
77.18.14↔	Sonstige Knochinzis ohne Knochdurchtr a Talus, Drain	77.28.20↔	Keilosteot an Tarsal und Metatars, Keilosteot a Kalkan
77.18.19↔	Sonstige Knochinzis ohne Knochdurchtr a Talus, sonstige	77.28.30↔	Keilsteot an Trsl u Mttrs, Keilsteot an snst Trsl
77.18.20↔	Sonstige Knochinzis oh Knochdurchtr a Kalkan, n.n.bez.		
77.18.21↔	S Knchnzs oh Knchdrchr a Klkn, Explr u Knchnb		
77.18.22↔	So Knochinzis oh Knochdurchtr a Kalkan, Fremdkentf		
77.18.23↔	S Knchnzs oh Knchdrchr a Klkn, Enl u Entf e Mdräg		
77.18.24↔	Sonstige Knochinzis ohne Knochdurchtr a Kalkan, Drain		

77.28.40↔	Keilosteot an Tarsal u Metatars, Keilosteot an Metatars	77.39.99↔	So Knochendurchtr an and näh bez Knoch, auss Gschk, So
77.28.99↔	Keilosteotomie an Tarsalia und Metatarsalia, sonstige	77.51↔	PlastReko Hallvalg mExostRskt/WeichtKorr/OsteotOmI
77.29.00↔	S Keilsteot an and näh bz Knch, auss Gschk, n.n.bz.	77.52↔	PlastReko Hallvalg mExostResekt/WeichtKorr/Arthrod
77.29.10↔	S Keilsteot aanbz Knch,auss Gschk,Keilsteot an Phl Hnd	77.53↔	PlastReko bHallux valg m andExostResek uWeichtKorr
77.29.20↔	S Keilsteot an and näh bz Knch, auss Gschk, Keilsteot a Wrbl	77.54↔	Resektion oder Korrekturosteotomie bei Digitus quintus varus
77.29.30↔	S Keilsteot an and näh bz Knch, auss Gschk, Keilsteot a Bcknkn	77.56↔	Plastische Rekonstruktion bei Hammerzehe
77.29.40↔	S Keilsteot aanbz Knch,auss Gschk,Keilsteot an Phl Fss	77.57↔	Plastische Rekonstruktion bei Krallenzehe
77.29.99↔	So Keilosteot an and näh bez Knoch, auss Gschk, So	77.58↔	Sonstige Res, Arthrod und plast Reko an Zehen
77.30↔	Sonstige Knochendurchtrennung, ohne Angabe der Lokalisation	77.59↔	Sonstige Exostosenresektion bei Hallux valgus
77.31.00↔	So Knochdurchtr an Skap, Klav, Rip und Stern, n.n.bez.	77.60↔	Lok Res von Knochläs oder -gew, ohne Ang der Lok
77.31.10↔	S Knchdrchtr an Skp, Kl, Rp u Strn, S Knchdrchtr an Skp	77.61.00↔	Lk Rs v Knchläs o Gw an Skp, Kl, Rp u Strn, n.n.bz.
77.31.11↔	S Knchdrchtr an Skp, Kl, Rp u Strn, S Knchdrchtr an Kl	77.61.10↔	Lok Resektion von Knochläs o Gew an Skapula und Klav
77.31.20↔	S Knchdrchtr an Skp, Kl, Rp u Strn, S Knchdrchtr an d Rpp	77.61.11↔	Lokale Resektion von Knochenläsion oder -gewebe an einer Rippe
77.31.21↔	S Knchdrchtr an Skp, Kl, Rp u Strn, S Knchdrchtr a Strn	77.61.12↔	Lokale Resektion von Knochenläsion oder -gewebe am Sternum
77.31.99↔	So Knochdurchtr an Skap, Klav, Rip und Sternum, So	77.61.20↔	Lk Rs v Knchläs o Gw an Skp, Kl, Rp u Strn, Dbr an Skp u Kl
77.32.00↔	Sonstige Knochendurchtrennung am Humerus, n.n.bez.	77.61.99↔	Lok Res v Knochläs o Gew an Skap, Klav, Rip u Stern, So
77.32.10↔	So Knochdurchtr a Hum, Kortikot b Segmentra a Hum	77.62.00↔	Lokale Resektion von Knochläs oder Gew a Hum, n.n.bez.
77.32.99↔	Sonstige Knochendurchtrennung am Humerus, sonstige	77.62.20↔	Lok Resektion von Knochläs oder Gew a Hum, Debr a Hum
77.33.00↔	Sonstige Knochendurchtrennung an Radius und Ulna, n.n.bez.	77.62.99↔	Lokale Resektion von Knochläs oder Gew a Hum, sonstige
77.33.10↔	S Knchdrchtr an Rd u Uln, Krkt b Sgmnttr an Rd u Uln	77.63.00↔	Lok Res von Knochläs o Gew an Rad und Ulna, n.n.bez.
77.33.20↔	S Knchdrchtr an Rd u Uln, Knchdrchtr an dstlr Uln u Ulnschft	77.63.20↔	Lk Rs v Knchläs o Gw an Rd u Uln, Dbr an Rd u Uln
77.33.99↔	Sonstige Knochendurchtrennung an Radius und Ulna, sonstige	77.63.99↔	Lok Res von Knochläs o Gew an Rad und Ulna, sonstige
77.34.00↔	So Knochdurchtr an Karpal und Metakarpal, n.n.bez.	77.64.00↔	Lk Rs v Knchläs o Gw an Krpl u Mtkrpl, n.n.bz.
77.34.10↔	S Knchdrchtr an Krpl u Mtkrpl, (D)Rtitionssttm an Krpl u Mtkrpl	77.64.20↔	Lk Rs v Knchläs o Gw an Krpl u Mtkrpl, Dbr an Krpl u Mtkrpl
77.34.11↔	S Knchdrchtr an Krpl&Mtkrpl,Kmpl(mhrd)Osteot an Krpl&Mtkrpl	77.64.99↔	Lok Res von Knochläs o Gew an Karpal u Metakarpal, So
77.34.99↔	So Knochdurchtr an Karpal und Metakarpal, So	77.65.00↔	Lokale Resektion von Knochläs oder Gew a Fem, n.n.bez.
77.35.00↔	Sonstige Knochendurchtrennung am Femur, n.n.bez.	77.65.20↔	Lok Resektion von Knochläs oder Gew a Fem, Debr a Fem
77.35.10↔	So Knochdurchtr a Fem, (De)Rotationssttom a Schenkelh	77.65.99↔	Lokale Resektion von Knochläs oder Gew a Fem, sonstige
77.35.11↔	S Knchdrchtr a Fm, Krkt b Sgmnttr a Schnklh	77.67.00↔	Lok Res von Knochläs o Gew an Tibia und Fib, n.n.bez.
77.35.12↔	S Knchdrchtr a Fm, Kmpl (mhrd) Osteot (m Achsnk) a Schnklh	77.67.10↔	Lokale Resektion von Knochenläsion oder -gewebe an Tibia
77.35.19↔	So Knochdurchtr a Fem, So Knochdurchtr a Schenkelh	77.67.11↔	Lokale Resektion von Knochenläsion oder -gewebe an Fibula
77.35.20↔	S Knchdrchtr a Fm, (D)Rtitionssttm an snst Teil d Fmrs	77.67.20↔	Lok Res von Knochläs o Gew an Tib und Fib, Debr an Tib
77.35.21↔	S Knchdrchtr a Fm, Krkt b Sgmnttr an snst Teil d Fmrs	77.67.21↔	Lok Res von Knochläs o Gew an Tib und Fib, Debr an Fib
77.35.22↔	S Knchdrchtr a Fm,Kmpl(mhrd)Osteot(m Achsnk)an snst Teil d Fmrs	77.67.99↔	Lok Res von Knochläs o Gew an Tibia und Fib, sonstige
77.35.23↔	S Knchdrchtr a Fm, S Knchdrchtr an snst Teil d Fmrs	77.68.00↔	Lok Res v Knochläs o Gew an Tarsal u Metatars, n.n.bez.
77.35.99↔	Sonstige Knochendurchtrennung am Femur, sonstige	77.68.10↔	Lokale Resektion von Knochenläsion oder -gewebe an Tarsalia
77.37.00↔	Sonstige Knochendurchtrennung an Tibia und Fibula, n.n.bez.	77.68.11↔	Lokale Resektion von Knochenläsion oder -gewebe an Metatarsalia
77.37.10↔	S Knchdrchtr an Tb u Fb, (D)Rtitionssttm an d Tb	77.68.20↔	Lk Rs v Knchläs o Gw an Trsl u Mtrrs, Dbr an Trsl
77.37.11↔	S Knchdrchtr an Tb u Fb,Vlgsiernd o vrsiernd(D)Rtitionssttm an Tb	77.68.21↔	Lk Rs v Knchläs o Gw an Trsl u Mtrrs, Dbr an Mtrrs
77.37.12↔	S Knchdrchtr an Tb u Fb, Krkt b Sgmnttr an d Tb	77.68.99↔	Lok Res von Knochläs o Gew an Tarsal und Metatars, So
77.37.13↔	S Knchdrchtr an Tb u Fb, Kmpl (mhrd) Osteot (m Achsnk) an d Tb	77.69.00↔	Lk Rs v Knchläs o Gw an and näh bz Knch, auss Gschk, n.n.bz.
77.37.19↔	So Knochdurchtr an Tib u Fib, So Knochdurchtr an d Tib	77.69.10↔	Lok Resektion von Knochläs o Gew an Phalangen d Hand
77.37.20↔	S Knchdrchtr an Tb u Fb, (D)Rtitionssttm an d Fb	77.69.11↔	Lokale Resektion von Knochenläsion oder -gewebe an Wirbelkörpern
77.37.21↔	S Knchdrchtr an Tb u Fb, Krkt b Sgmnttr an d Fb	77.69.12↔	Lokale Resektion von Knochenläsion oder -gewebe am Becken
77.37.22↔	S Knchdrchtr an Tb u Fb, Kmpl (mhrd) Osteot (m Achsnk) an d Fb	77.69.13↔	Lok Resektion von Knochläs o Gew an Phalangen d Fusses
77.37.29↔	So Knochdurchtr an Tib u Fib, So Knochdurchtr an d Fib	77.69.20↔	Lk Rs Knchläs/Gw a.a.bz. Knch, auss Gschk, Dbr an PhlHnd
77.37.99↔	Sonstige Knochendurchtrennung an Tibia und Fibula, sonstige	77.69.21↔	Lk Rs v Knchläs o Gw an and näh bz Knch, auss Gschk, Dbr an d Ws
77.38.00↔	So Knochdurchtr an Tarsalia und Metatars, n.n.bez.	77.69.22↔	Lk Rs v Knchläs o Gw an and näh bz Knch, auss Gschk, Dbr a B
77.38.10↔	S Knchdrchtr an Trsl u Mtrrs, (D)Rtitionssttm an Trsl	77.69.23↔	Lk RsKnchläs/Gw a.a.bz. Knch, auss Gschk, Dbr an PhIFsss
77.38.11↔	S Knchdrchtr an Trsl u Mtrrs, Krkt b Sgmnttr an Trsl	77.69.99↔	Lk Rs v Knchläs o Gw an and näh bz Knch, auss Gschk, S
77.38.12↔	S Knchdrchtr an Trsl&Mtrrs,Kmpl(mhrd)Osteot(m Achsnk)an Trsl	77.80↔	Sonstige partielle KnochRes, ohne Angabe der Lok
77.38.19↔	S Knchdrchtr an Trsl u Mtrrs, S Knchdrchtr an Trsl	77.81.00↔	So Part Knochres an Skap, Klav, Rip und Stern, n.n.bez.
77.38.29↔	S Knchdrchtr an Trsl u Mtrrs, S Knchdrchtr an Mtrrs	77.81.10↔	Sonstige partielle Knochenresektion an Skapula und Klavikula
77.38.99↔	So Knochdurchtr an Tarsalia und Metatars, So	77.81.11↔	Sonstige partielle Knochenresektion an einer Rippe
77.39.00↔	S Knchdrchtr an and näh bz Knch, auss Gschk, n.n.bz.	77.81.12↔	Sonstige partielle Knochenresektion am Sternum
77.39.10↔	Knchdrchtr a.a.bz. Knch, auss Gschk, (D)Rtitionssttm an PhlHnd	77.81.99↔	So Part Knochres an Skap, Klav, Rip und Sternum, So
77.39.19↔	Knchdrchtr a.a.bz. Knch, auss Gschk, Knchdrchtr an PhlHnd	77.82↔	Sonstige partielle Knochenresektion am Humerus
77.39.30↔	S Knchdrchtr an and näh bz Knch, auss Gschk, (D)Rtitionssttm a B	77.83↔	Sonstige partielle Knochenresektion an Radius und Ulna
77.39.31↔	S Knchdrchtr an and näh bz Knch, auss Gschk, Krkt b Sgmnttr a B	77.84↔	Sonstige partielle Knochenresektion an Karpalia und Metakarpalia
77.39.32↔	S Kndtr aanbz Kn,auss Gschk,Kmpl(md)Osteot(m Achsnk)a B	77.85↔	Sonstige partielle Knochenresektion am Femur
77.39.39↔	S Knchdrchtr an and näh bz Knch, auss Gschk, S Knchdrchtr a B	77.86↔	Sonstige partielle Knochenresektion aus der Patella
77.39.40↔	S Knchdrchtr an and näh bz Knch, auss Gschk, Krkt an Phl d Fsss	77.87.00↔	Sonstige partielle Knochres an Tibia und Fib, n.n.bez.
77.39.49↔	Knchdrchtr a.a.bz. Knch, auss Gschk, Knchdrchtr an PhlFsss	77.87.10↔	Sonstige partielle Knochenresektion an Tibia
		77.87.11↔	Sonstige partielle Knochenresektion an Fibula

Funk
BORP

77.87.99↔	Sonstige partielle Knochenresektion an Tibia und Fib, sonstige	78.05.12↔	Knochentransplantation am Femur, allogene
77.88↔	Sonstige partielle Knochenresektion an Tarsalia und Metatarsalia	78.05.13↔	Knorpel-Knochentransplantation am Femur
77.89.00↔	S Prt Knchrs an and näh bz Knch, auss Gschk, n.n.bz.	78.05.19↔	S Knchtx a Fm (z.B. Atg Spng, krtksp Spn, N Gfgstiels Tx)
77.89.10↔	Sonstige partielle Knochenresektion an Phalangen der Hand	78.05.99↔	Knochentransplantation am Femur, sonstige
77.89.20↔	Sonstige Part Knochenresektion an e Wirbelkörper, Densresektion	78.06.00↔	Knochentransplantation an der Patella, n.n.bez.
77.89.21↔	Sonstige partielle Knochenresektion an einem Wirbel, Corpus	78.06.10↔	Knochtx an d Patella, Gefgestielt m mikrovask Anst
77.89.22↔	Sonstige partielle Knochenresektion an e Wirbel, sonstige Teile	78.06.12↔	Knochentransplantation an der Patella, allogene
77.89.30↔	Sonstige partielle Knochenresektion am Becken	78.06.19↔	S Knchtx an d Ptl (z.B. Atg Spng, krtksp Spn, N Gfgstiels Tx)
77.89.40↔	Sonstige partielle Knochenresektion an Phalangen des Fusses	78.06.20↔	Knchtx an d Ptl, Knchtrnsp, Gfgstielt, oh mkrvsk Anst
77.89.99↔	So Part Knochenresektion an and näh bez Knoch, auss Gschk, So	78.06.99↔	Knochentransplantation an der Patella, sonstige
77.90↔	Totale Knochenresektion, ohne Angabe der Lokalisation	78.07.00↔	Knochentransplantation an Tibia und Fibula, n.n.bez.
77.91.00↔	Totale Res von Skapula, Klav, Rip und Sternum, n.n.bez.	78.07.10↔	Knochtx an d Tibia, Gefgestielt m mikrovaskulärer Anst
77.91.10↔	Totale Resektion von Skapula und Klavikula	78.07.11↔	Knochtx an d Tibia, Gefgestielt ohne mikrovask Anst
77.91.11↔	Totale Resektion einer Rippe	78.07.12↔	Knochentransplantation an der Tibia, allogene
77.91.12↔	Totale Resektion einer Tarsalrippe	78.07.13↔	Knorpel-Knochentransplantation an der Tibia
77.91.13↔	Totale Resektion des Sternums	78.07.19↔	S Knchtx an d Tb (z.B. Atg Spng, krtksp Spn, N Gfgstiels Tx)
77.91.99↔	Totale Res von Skapula, Klav, Rip und Sternum, sonstige	78.07.20↔	Knochtx an d Fib, Gefgestielt mit mikrovaskulärer Anst
77.92↔	Totale Humerusresektion	78.07.21↔	Knochtx an d Fib, Gefgestielt ohne mikrovaskuläre Anst
77.93↔	Totale Resektion von Radius und Ulna	78.07.22↔	Knochentransplantation an der Fibula, allogene
77.94↔	Totale Resektion von Karpalia und Metakarpalia	78.07.23↔	Knorpel-Knochentransplantation an der Fibula
77.95↔	Totale Femur-Resektion	78.07.29↔	S Knchtx an d Fb (z.B. Atg Spng, krtksp Spn, N Gfgstiels Tx)
77.96↔	Totale Patella-Resektion	78.07.99↔	Knochentransplantation an Tibia und Fibula, sonstige
77.97.00↔	Totale Resektion von Tibia und Fibula, n.n.bez.	78.08.00↔	Knochentransplantation an Tarsalia und Metatarsalia, n.n.bez.
77.97.10↔	Totale Resektion von Tibia	78.08.10↔	Knchtx an Trsl u Mttrs, Gfgstielt m mkrvsk Anst
77.97.11↔	Totale Resektion von Fibula	78.08.11↔	Knchtx an Trsl u Mttrs, Gfgstielt oh mkrvsk Anst
77.97.99↔	Totale Resektion von Tibia und Fibula, sonstige	78.08.12↔	Knochentransplantation an Tarsalia und Metatarsalia, allogene
77.98.00↔	Totale Resektion von Tarsalia und Metatarsalia, n.n.bez.	78.08.13↔	Knorpel-Knochentransplantation an Tarsalia und Metatarsalia
77.98.10↔	Totale Resektion von Tarsalia	78.08.19↔	Knchtx an Trsl/Mttrs (Atg Spng, krtksp Spn, n Gfgstiels Tx)
77.98.11↔	Totale Resektion von Metatarsalia	78.08.99↔	Knochentransplantation an Tarsalia und Metatarsalia, sonstige
77.98.99↔	Totale Resektion von Tarsalia und Metatarsalia, sonstige	78.09.00↔	Knochtx an And näher bez Knoch, auss Gschk, n.n.bez.
77.99.00↔	Tt Knchrskt an and näh bz Knch, auss Gschk, n.n.bz.	78.09.10↔	Knochtx an Phal d Hand, Gefgestielt m mikrovask Anst
77.99.10↔	Totale Knochenresektion an Phalangen der Hand	78.09.11↔	Knochtx an Phal d Hand, Gefgestielt oh mikrovask Anst
77.99.20↔	Totale Resektion eines Wirbelkörpers	78.09.12↔	Knochentransplantation an Phalangen der Hand, allogene
77.99.30↔	Totale Knochenresektionen am Becken	78.09.19↔	S Knchtx an Phl Hnd(zB Atg Spng,krtksp Spn,N Gfgstiels Tx)
77.99.40↔	Totale Knochenresektionen an Phalangen des Fußes	78.09.30↔	Knochtx a Be, Gefgestielt mit mikrovaskulärer Anst
77.99.99↔	Totale Knochenresektion an and näh bez Knoch, auss Gschk, So	78.09.31↔	Knochtx a Be, Gefgestielt ohne mikrovaskuläre Anst
78.00↔	Knochentransplantation, ohne Angabe der Lokalisation	78.09.32↔	Knochentransplantation am Becken, allogene
78.01.00↔	Knochtx an Skapula, Klav, Rippen und Sternum, n.n.bez.	78.09.33↔	Knorpel-Knochentransplantation am Becken
78.01.10↔	Knochtx an Skap und Klav, Gefgestielt m mikrovask Anst	78.09.39↔	S Knchtx a B (z.B. Atg Spng, krtksp Spn, N Gfgstiels Tx)
78.01.11↔	Knochtx an Skap u Klav, Gefgestielt oh mikrovask Anst	78.09.40↔	Knochtx an Phal d Fußes, Gefgestielt m mikrovask Anst
78.01.12↔	Knochentransplantation an Skapula und Klavikula, allogene	78.09.41↔	Knochtx an Phal d Fußes, Gefgestielt oh mikrovask Anst
78.01.13↔	Knorpel-Knochentransplantation an Skapula und Klavikula	78.09.42↔	Knorpel-Knochentransplantation an Phalangen des Fußes
78.01.19↔	Knchtx an Skp u Klv, S (z.B. Spng, krtksp Spn, N Gfgstiels Tx)	78.09.49↔	S Knchtx an Phl Fßs(zB Atg Spng,krtksp Spn,N Gfgstiels Tx)
78.01.20↔	Knochentransplantation an Rippen und Sternum, alle Eingriffe	78.09.90↔	Knchtx an And näh bz Knch, auss Gschk, Gfgstielt m mkrvsk Anst
78.01.99↔	Knochtx an Skapula, Klav, Rippen und Sternum, sonstige	78.09.91↔	Knchtx an And näh bz Knch, auss Gschk, Gfgstielt oh mkrvsk Anst
78.02.00↔	Knochentransplantation am Humerus, n.n.bez.	78.09.92↔	Knochtx an And näher bez Knoch, auss Gschk, allog
78.02.10↔	Knochtx a Hum, Gefgestielt mit mikrovaskulärer Anst	78.09.98↔	S Knchtx a ad nbz Kn, auss Gschk (zB Atg Spng, ksp Span, n Gfgst Tx)
78.02.11↔	Knochtx a Hum, Gefgestielt ohne mikrovaskuläre Anst	78.09.99↔	Knochtx an And näher bez Knoch, auss Gschk, sonstige
78.02.12↔	Knochentransplantation am Humerus, allogene	78.10↔	Anlegen eines Fixateur externe, ohne Angabe der Lokalisation
78.02.13↔	Knorpel-Knochentransplantation am Humerus	78.11.00↔	Anl e Fxt ext an Skp, Klv, Rp u Strm (nkl. Rp v Fx), n.n.bez.
78.02.14↔	S Knchtx a Hm (z.B. Atg Spng, krtksp Spn, N Gfgstiels Tx)	78.11.10↔	Geschl Rep e Fx von Skap u Klav m Knochfix d Fixat ext
78.02.99↔	Knochentransplantation am Humerus, sonstige	78.11.11↔	Off Rep e einf Fx v Skap u Klav m Knochfix d Fixat ext
78.03.00↔	Knochentransplantation an Radius und Ulna, n.n.bez.	78.11.12↔	Off Rp e Mhrfrgmfx v Klv u Skp m Knchfx d Fxt ext
78.03.10↔	Knochtx an Rad und Ulna, Gefgestielt m mikrovask Anst	78.11.20↔	Geschl Rep e Fx von Rip u Stern m Knochfix d Fixat ext
78.03.11↔	Knochtx an Rad und Ulna, Gefgestielt oh mikrovask Anst	78.11.21↔	Off Rep e Fx von Rip und Sternum m Knochfix d Fixat ext
78.03.12↔	Knochentransplantation an Radius und Ulna, allogene	78.11.99↔	Anl e Fxt ext an Skp, Klv, Rp u Strm (nkl. Rp v Fx), S
78.03.13↔	Knorpel-Knochentransplantation an Radius und Ulna	78.12.00↔	Anl e Fixat ext a Hum (inkl. Rep von Fx), n.n.bez.
78.03.19↔	S Knchtx an Rd&Uln(zB Atg Spng,krtksp Spn,N Gfgstiels Tx)	78.12.10↔	Geschl Reposition e prox Humfx m Knochfix d Fixat ext
78.03.99↔	Knochentransplantation an Radius und Ulna, sonstige	78.12.11↔	Off Reposition e prox Humfx m Knochfix d Fixat ext
78.04.00↔	Knochentransplantation an Karpalia und Metakarpalia, n.n.bez.	78.12.90↔	Geschl Rep e sonstigen Humfx m Knochfix d Fixat ext
78.04.10↔	Knchtx an Krpl u Mtkrpl, Gfgstielt m mkrvsk Anst	78.12.91↔	Off Reposition e sonstigen Humfx m Knochfix d Fixat ext
78.04.11↔	Knchtrnsp an Krpl u Mtkrpl, Gfgstielt oh mkrvsk Anst	78.12.99↔	Anl e Fixat ext a Hum (inkl. Rep von Fx), sonstige
78.04.12↔	Knochentransplantation an Karpalia und Metakarpalia, allogene	78.13.00↔	Anl e Fixat ext an Rad u Uln (inkl. Rep v Fx), n.n.bez.
78.04.13↔	Knorpel-Knochentransplantation an Karpalia und Metakarpalia	78.13.10↔	Geschl Reposition e dist Radfx m Knochfix d Fixat ext
78.04.19↔	Knchtx an Krpl/Mtkrpl (Atg Spng, krtksp Spn, N Gfgstiels Tx)	78.13.11↔	Geschl Rep e sonstigen Radfx m Knochfix d Fixat ext
78.04.99↔	Knochentransplantation an Karpalia und Metakarpalia, sonstige	78.13.12↔	Off Reposition e dist Radfx m Knochfix d Fixat ext
78.05.00↔	Knochentransplantation am Femur, n.n.bez.	78.13.13↔	Off Reposition e sonstigen Radfx m Knochfix d Fixat ext
78.05.10↔	Knochtx a Fem, Gefgestielt mit mikrovaskulärer Anst		
78.05.11↔	Knochtx a Fem, Gefgestielt, ohne mikrovaskuläre Anst		

78.13.20↔	Geschl Reposition e Ulnafraktur m Knochfix d Fixat ext	78.24.10↔	Temporäre Epiphyseodese an Karpalia und Metakarpalia
78.13.99↔	Anl e Fixat ext an Rad und Ulna (inkl. Rep von Fx), So	78.24.11↔	Permanente Epiphyseodese an Karpalia und Metakarpalia
78.14.00↔	Anl e Fxt ext an Krpl u Mtkrpl (nkl. Rp v Fx), n.n.bz.	78.24.12↔	Therapeutische Epiphyseolyse an Karpalia und Metakarpalia
78.14.10↔	Geschl Rp e Fx an Krpl u Mtkrpl m Knchfx d Fxt ext	78.24.99↔	Verkürzungsteotomie an Karpalia und Metakarpalia, sonstige
78.14.11↔	Off Rp e Fx an Krpl u Mtkrpl m Knchfx d Fxt ext	78.25.00↔	Verkürzungsteotomie am Femur, n.n.bez.
78.14.99↔	Anl e Fxt ext an Krpl u Mtkrpl (nkl. Rp v Fx), S	78.25.10↔	Temporäre Epiphyseodese am Schenkelhals
78.15.00↔	Anl e Fixat ext a Fem (inkl. Rep von Fx), n.n.bez.	78.25.11↔	Permanente Epiphyseodese am Schenkelhals
78.15.10↔	Off Rep e Schhfx u prox Femurf m Knochfix d Fixat ext	78.25.12↔	Therapeutische Epiphyseolyse am Schenkelhals
78.15.20↔	Off Rep e Femurschafffraktur m Knochfix d Fixat ext	78.25.19↔	Sonstige Verkürzungsteotomie am Schenkelhals
78.15.30↔	Geschl Reposition e dist Femurf m Knochfix d Fixat ext	78.25.20↔	Temporäre Epiphyseodese an sonstigen Teilen des Femur
78.15.31↔	Offene Reposition e dist Femurf m Knochfix d Fixat ext	78.25.21↔	Permanente Epiphyseodese an sonstigen Teilen des Femur
78.15.40↔	Geschl Rep e sonstigen Femurf m Knochfix d Fixat ext	78.25.22↔	Therapeutische Epiphyseolyse an sonstigen Teilen des Femur
78.15.99↔	Anl e Fixat ext a Fem (inkl. Rep von Fx), sonstige	78.25.99↔	Verkürzungsteotomie am Femur, sonstige
78.16.00↔	Anl e Fixat ext an d Patel (inkl. Rep von Fx), n.n.bez.	78.27.00↔	Verkürzungsteotomie an Tibia und Fibula, n.n.bez.
78.16.10↔	Geschl Reposition e Fx d Patella m Knochfix d Fixat ext	78.27.10↔	Temporäre Epiphyseodese an der Tibia
78.16.11↔	Offene Reposition e Fx d Patella m Knochfix d Fixat ext	78.27.11↔	Permanente Epiphyseodese an der Tibia
78.16.99↔	Anl e Fixat ext an d Patel (inkl. Rep von Fx), sonstige	78.27.12↔	Therapeutische Epiphyseolyse an der Tibia
78.17.00↔	Anl e Fixat ext an Tib u Fib (inkl. Rep v Fx), n.n.bez.	78.27.19↔	Sonstige Verkürzungsteotomie an der Tibia
78.17.10↔	Geschl Rep e Fx d prox Tibia m Knochfix d Fixat ext	78.27.20↔	Temporäre Epiphyseodese an der Fibula
78.17.11↔	Off Rep e einf Fx d prox Tibia m Knochfix d Fixat ext	78.27.21↔	Permanente Epiphyseodese an der Fibula
78.17.12↔	Off Rep e Mehrfragmfx d prox Tib m Knochfix d Fixat ext	78.27.22↔	Therapeutische Epiphyseolyse an der Fibula
78.17.13↔	Off Rp e einf Tbiaschffrkt m Knchfx d Fxt ext	78.27.29↔	Sonstige Verkürzungsteotomie an der Fibula
78.17.14↔	Off Rep e einf Fx d dist Tibia m Knochfix d Fixat ext	78.27.99↔	Verkürzungsteotomie an Tibia und Fibula, sonstige
78.17.15↔	Geschl Rep e sonst Tibiafraktur m Knochfix d Fixat ext	78.28.00↔	Verkürzungsteotomie an Tarsalia und Metatarsalia, n.n.bez.
78.17.16↔	Off Rp e Mhrfrgmfx S Teil d Tb m Knchfx d Fxt ext	78.28.10↔	Temporäre Epiphyseodese an Tarsalia und Metatarsalia
78.17.20↔	Off Rep e einf Fx d prox Fib m Knochfix d Fixat ext	78.28.11↔	Permanente Epiphyseodese an Tarsalia und Metatarsalia
78.17.21↔	Off Rep e Mehrfragmfx d prox Fib m Knochfix d Fixat ext	78.28.12↔	Therapeutische Epiphyseolyse an Tarsalia und Metatarsalia
78.17.22↔	Off Rep e einf Fx d Fibulasch m Knochfix d Fixat ext	78.28.20↔	Sonstige Verkürzungsteotomie am Calcaneus
78.17.23↔	Off Rp e Mhrfrgmfx d Fblsch m Knchfx d Fxt ext	78.28.21↔	Sonstige Verkürzungsteotomie an sonstigen Tarsalia
78.17.24↔	Geschl Rep e dist Fibulafx m Knochfix d Fixat ext	78.28.22↔	Sonstige Verkürzungsteotomie an Metatarsalia
78.17.25↔	Off Rep e einf Fx d dist Fib m Knochfix d Fixat ext	78.28.99↔	Verkürzungsteotomie an Tarsalia und Metatarsalia, sonstige
78.17.26↔	Off Rep e Mehrfragmfx d dist Fib m Knochfix d Fixat ext	78.29.00↔	Verkürzungsteotomie an and Ni näh bez Knoch, n.n.bez.
78.17.27↔	Geschl Rep e sonstigen Fibulafx m Knochfix d Fixat ext	78.29.10↔	Temporäre Epiphyseodese an Phalangen der Hand
78.17.99↔	Anl e Fixat ext an Tibia und Fib (inkl. Rep von Fx), So	78.29.11↔	Permanente Epiphyseodese an Phalangen der Hand
78.18.00↔	Anl e Fxt ext an Trsl u Mtrrs (nkl. Rp v Fx), n.n.bz.	78.29.12↔	Therapeutische Epiphyseolyse an Phalangen der Hand
78.18.10↔	Geschl Rep e Kalkaneusfraktur m Knochfix d Fixat ext	78.29.19↔	Sonstige Verkürzungsteotomie an Phalangen der Hand
78.18.11↔	Gschl Rp e Fx S Trsl u Mtrrs m Knchfx d Fxt ext	78.29.30↔	Temporäre Epiphyseodese am Becken
78.18.12↔	Off Rp e einf Fx an snst Trsl u Mtrrs m Knchfx d Fxt ext	78.29.31↔	Permanente Epiphyseodese am Becken
78.18.13↔	Off Rep e Fx an Kalkan und Talus m Knochfix d Fixat ext	78.29.32↔	Therapeutische Epiphyseolyse am Becken
78.18.14↔	Off Rp e Mhrfrgmfx an snst Trsl m Knchfx d Fxt ext	78.29.39↔	Sonstige Verkürzungsteotomie am Becken
78.18.15↔	Off Rp e Mhrfrgmfx an Mtrrs m Knchfx d Fxt ext	78.29.40↔	Temporäre Epiphyseodese an Phalangen des Fußes
78.18.99↔	Anl e Fxt ext an Trsl u Mtrrs (nkl. Rp v Fx), S	78.29.41↔	Permanente Epiphyseodese an Phalangen des Fußes
78.19.00↔	Anl Fxt ext a.a.bz. Knch, auss Gschk, n.n.bz.	78.29.42↔	Therapeutische Epiphyseolyse an Phalangen des Fußes
78.19.10↔	Geschl Rep e Fx von Phal d Hand m Knochfix d Fixat ext	78.29.49↔	Sonstige Verkürzungsteotomie an Phalangen des Fußes
78.19.11↔	Off Rep e Fx von Phal d Hand m Knochfix d Fixat ext	78.29.90↔	Temporäre Epiphyseodese an and nicht näher bez Knochen
78.19.20↔	Geschl Reposition e Fx d Beckens m Knochfix d Fixat ext	78.29.91↔	Permanente Epiphyseodese an and nicht näher bez Knochen
78.19.21↔	Off Rp e Fx d Actblms m Knchfx / Trnsfxion d Fxt ext	78.29.92↔	Therapeutische Epiphyseolyse an and nicht näher bez Knoch
78.19.22↔	Off Rep e Fx So Teile d Beckens m Knochfix d Fixat ext	78.29.99↔	Verkürzungsteotomie an and Ni näh bez Knoch, sonstige
78.19.30↔	Geschl Rep e Fx v Phal d Fusses m Knochfix d Fixat ext	78.30↔	Verlängerungsteotomie an Extrem, ohne Angabe der Lok
78.19.31↔	Off Rep e Fx von Phal d Fusses m Knochfix d Fixat ext	78.31↔	Verlängerungsteotomie an Skapula und Klavikula
78.19.90↔	Geschl Rep e Fx So bez Knoch m Knochfix d Fixat ext	78.32↔	Verlängerungsteotomie am Humerus
78.19.91↔	Off Rep e Fx sonstiger bez Knoch m Knochfix d Fixat ext	78.33↔	Verlängerungsteotomie an Radius und Ulna
78.19.99↔	Anl e Fxt ext an And näh bz Knch, auss Gschk (Inkl. Rp v Fx), S	78.34↔	Verlängerungsteotomie an Karpalia und Metakarpalia
78.20↔	Verkürzungsteotomie, ohne Angabe der Lokalisation	78.35.00↔	Verlängerungsteotomie am Femur, n.n.bez.
78.21.00↔	Verkürzungsteotomie an Skapula, Kalvikula, n.n.bez.	78.35.10↔	Verlängerungsteotomie am Schenkelhals
78.21.10↔	Temporäre Epiphyseodese an Skapula und Klavikula	78.35.19↔	Verlängerungsteotomie an sonstigen Teilen des Femur
78.21.11↔	Permanente Epiphyseodese an Skapula und Klavikula	78.35.99↔	Verlängerungsteotomie am Femur, sonstige
78.21.12↔	Therapeutische Epiphyseolyse an Skapula und Klavikula	78.37↔	Verlängerungsteotomie an Tibia und Fibula
78.21.99↔	Verkürzungsteotomie an Skapula, Klavikula, sonstige	78.38.00↔	Verlängerungsteotomie an Tarsalia und Metatarsalia, n.n.bez.
78.22.00↔	Verkürzungsteotomie am Humerus, n.n.bez.	78.38.10↔	Verlängerungsteotomie am Calcaneus
78.22.10↔	Temporäre Epiphyseodese am Humerus	78.38.19↔	Verlängerungsteotomie an sonstigen Tarsalia
78.22.11↔	Permanente Epiphyseodese am Humerus	78.38.20↔	Verlängerungsteotomie an Metatarsalia
78.22.12↔	Therapeutische Epiphyseolyse am Humerus	78.38.99↔	Verlängerungsteotomie an Tarsalia und Metatarsalia, sonstige
78.22.99↔	Verkürzungsteotomie am Humerus, sonstige	78.39.00↔	Verlängerungsteotomie an and näh bez Knoch, n.n.bez.
78.23.00↔	Verkürzungsteotomie an Radius und Ulna, n.n.bez.	78.39.10↔	Verlängerungsteotomie an Phalangen der Hand
78.23.10↔	Temporäre Epiphyseodese an Radius und Ulna	78.39.20↔	Verlängerungsteotomie am Becken
78.23.11↔	Permanente Epiphyseodese an Radius und Ulna	78.39.30↔	Verlängerungsteotomie an Phalangen des Fußes
78.23.12↔	Therapeutische Epiphyseolyse an Radius und Ulna	78.39.99↔	Verlängerungsteotomie an and näh bez Knoch, sonstige
78.23.99↔	Verkürzungsteotomie an Radius und Ulna, sonstige	78.40↔	So plast Reko an Knochen, ohne Angabe der Lok
78.24.00↔	Verkürzungsteotomie an Karpalia und Metakarpalia, n.n.bez.	78.41.00↔	So Plast Reko an Skap, Klav, Rip und Sternum, n.n.bez.



- 78.41.10↔ Sonstige plastische Rekonstruktion an Skapula und Klavikula
78.41.20↔ Sonstige plastische Rekonstruktion an Rippen und Sternum
78.41.30↔ S Plast Rk a Skp,Klv,Rp,Strn,Imp vrklin exp prot Ttrp [VEPTR]
78.41.99↔ So Plast Reko an Skap, Klav, Rip und Sternum, So
78.42↔ Sonstige plastische Rekonstruktion am Humerus
78.43↔ Sonstige plastische Rekonstruktion an Radius und Ulna
78.44↔ Sonstige plastische Rekonstruktion an Karpalia und Metakarpalia
78.45↔ Sonstige plastische Rekonstruktion am Femur
78.47.00↔ Sonstige plastische Rekonstruktion an Tibia und Fibula, n.n.bez.
78.47.10↔ Sonstige plastische Rekonstruktion an Tibia
78.47.20↔ Sonstige plastische Rekonstruktion an Fibula
78.47.99↔ Sonstige plastische Rekonstruktion an Tibia und Fibula, sonstige
78.48↔ Sonstige plastische Rekonstruktion an Tarsalia und Metatarsalia
78.49.00↔ S Plast Rk an and näh bz Knch, auss Gschk, n.n.bz.
78.49.10↔ Sonstige Plast Reko an and näh bez Knoch, n.n.bez.
78.49.11↔ Sonstige plastische Rekonstruktion an Phalangen der Hand
78.49.12↔ Sonstige plastische Rekonstruktion am Becken
78.49.13↔ Sonstige plastische Rekonstruktion an Phalangen des Fußes
78.49.19↔ Sonstige Plast Reko an and näh bez Knoch, sonstige
78.49.20↔ Wirbelkörperersatz (z.B. bei Kyphose), n.n.bez.
78.49.21↔ Wirbelkers d Implant (z.B. b Kyphose): 1 Wirbelk
78.49.22↔ Wirbelkers d Implant (z.B. b Kyphose): 2 Wirbelk
78.49.23↔ Wirbelkers d Implant (z.B. b Kyphose): 3 Wirbelk
78.49.24↔ Wirbelkers d Implant (z.B. b Kyphose): 4 Wirbelk
78.49.25↔ Wirbelkers d Implant (z.B. b Kyphose): 5 o mehr Wirbelk
78.49.26↔ Wirbelkörperersatz d So Mat (z.B. b Kyphose), 1 Wirbelk
78.49.27↔ Wirbelkörperersatz d So Mat (z.B. b Kyphose), 2 Wirbelk
78.49.28↔ Wirbelkörperersatz d So Mat (z.B. b Kyphose), 3 Wirbelk
78.49.29↔ Wirbelkörperersatz (z.B. bei Kyphose), sonstige
78.49.2a↔ Wirbelkers d So Mat (z.B. b Kyphose), 4 o mehr Wirbelk
78.49.31↔ Kompl Reko d Ws (z.B. b Kyphose) d vord Abstützspan
78.49.32↔ Kmpl Rk d Ws (z.B. b Kyphs) d Kyphktmie (z.B. n LndstSlzr)
78.49.33↔ Kmpl Rk d Ws (z.B. b Kyphs) d Drs Krr oh vntris Rleas
78.49.34↔ Kmpl Rk d Ws (z.B. b Kyphs) d Drs Krr m vntr Rleas
78.49.35↔ Kompl Reko d Ws (z.B. b Kyphose) d dorsoventrale Korr
78.49.36↔ Klmnt u plysgmntl Drs Lrdsspnd (DLS) n Zielk (z.B. b Kyphs)
78.49.37↔ Klmnt u tpl Subtrostt(zB n Thom/HYL,zB b Kyph)
78.49.38↔ Klmnt u monseg zervth Lordsp(zB n Msn,Urst/Smmns,zB b Kyphs)
78.49.40↔ Kpl Rk Ws(zB Skl)wstl Epphysd mt Kl a FrmGdLg [SMA], 1 Kl
78.49.41↔ Kmpl Rk d Ws(zb Skl)wstl Epphysd mt Kl a FrmGdLg [SMA], 2 Kl
78.49.42↔ Kmpl Rk d Ws(zb Skl)wstl Epphysd mt Kl a FrmGdLg [SMA], 3 Kl
78.49.43↔ Kmpl Rk d Ws(zb Skl)wstl Epphysd mt Kl a FrmGdLg [SMA], 4 Kl
78.49.44↔ Kmpl Rk d Ws(zb Skl)wstl Epphysd mt Kl a FrmGdLg [SMA], 5 Kl
78.49.45↔ Kmpl Rk d Ws(zb Skl)wstl Epphysd mt Kl a FrmGdLg [SMA], 6 Kl
78.49.46↔ Kmpl Rk d Ws(zb Skl)wstl Epphysd mt Kl a FrmGdLg [SMA], 7 Kl
78.49.47↔ Kmpl Rk d Ws(zb Skl)wstl Epphysd mt Kl a FrmGdLg [SMA], 8 Kl
78.49.48↔ Kmpl Rk d Ws(zb Skl)wstl Epphysd mt Kl a FrmGdLg [SMA], 9 Kl
78.49.4a↔ Kmpl Rk d Ws(zb Skl)wstl Epphysd mt Kl a FrmGdLg [SMA], 10 Kl
78.49.4b↔ Kpl Rk Ws(zb Skl)wstl Epphysd mt Kl a FrmGdLg [SMA], 11 Kl
78.49.4c↔ Kpl Rk Ws(zb Skl)wstl Epphysd mt Kl a FrmGdLg [SMA], 12 Kl
78.49.4d↔ Kpl Rk Ws(zb Skl)wstl Epphysd mt Kl a FrmGdLg [SMA], 13 mhr Kl
78.49.4e↔ Kompl Reko d Ws (z.B. b Skol) d dorsoventrale Epiphysod
78.49.4f↔ Kmpl Rk d Ws (z.B. b Skl) d untrl Epphysd m drs Wrblfs
78.49.4g↔ Kmpl Rk d Ws (z.B. b Skl) d btrl Epphysd m drs Wrblfs
78.49.50↔ Drs o vnt instrmnt Krrktrspndyl (z.B. b Skl), n.n.bz.
78.49.51↔ Drs instrmnt Krrktrspndyl (z.B. b Skl), N prmstb, 3 bs 6 Sg
78.49.52↔ Drs instrmnt Krrktrspndyl (z.B. b Skl), N prmstb, 7 bs 10 Sg
78.49.53↔ Drs instrmnt Krrktrspndyl (z.B. b Skl), N prmstb, 11 o mhr Sg
78.49.54↔ Drs instrmnt Krrktrspndyl (z.B. b Skl), prmstb, 3 bs 6 Sg
78.49.55↔ Drs instrmnt Krrktrspndyl (z.B. b Skl), prmstb, 7 bs 10 Sg
78.49.56↔ Drs instrmnt Krrktrspndyl (z.B. b Skl), prmstb, 11 o mhr Sg
78.49.57↔ Vnt instrmnt Krrktrspndyl (z.B. b Skl), N prmstb, 3 bs 6 Sg
78.49.58↔ Vnt instrmnt Krrktrspndyl (z.B. b Skl), N prmstb, 7 bs 10 Sg
78.49.59↔ Drs o vnt instrmnt Krrktrspndyl (z.B. b Skl), S
78.49.5a↔ Vnt instrmnt Krrktrspndyl (z.B. b Skl), N prmstb, 11 o mhr Sg
78.49.5b↔ Vnt instrmnt Krrktrspndyl (z.B. b Skl), prmstb, 3 bs 6 Sg
78.49.5c↔ Vnt instrmnt Krrktrspndyl (z.B. b Skl), prmstb, 7 bs 10 Sg
78.49.5d↔ Vnt instrmnt Krrktrspndyl (z.B. b Skl), prmstb, 11 o mhr Sg
78.49.60↔ Drs u vnt kmb instrmnt Krrktrspndyl (z.B. b Skl), n.n.bz.
78.49.61↔ Dor/vnt instrmnt Krrktrspndyl (b Skl), N prmstb, 3 bs 6 Sg
78.49.62↔ Drs/vnt kmb instrmnt Krrktrspndyl (b Skl), N prmstb, 7 bs 10 Sg
78.49.63↔ Drs/vnt kmb instrmnt Krrktrspndyl (b Skl), N prmstb, 11/mhr Sg
78.49.64↔ Drs u vnt kmb instrmnt Krrktrspndyl(zB b Skl)prmstb,3-6Sg
78.49.65↔ Drs u vnt kmb instrmnt Krrktrspndyl(zB b Skl),prmstb,7 bs 10 Sg
78.49.66↔ Dor/vent instrmnt Krrktrspndyl, prmstb, 11/mhr Segmente
78.49.69↔ Drs u vnt kmb instrmnt Krrktrspndyl (z.B. b Skl), S
78.49.70↔ Komplexe Rekonstruktion der Wirbelsäule, n.n.bez.
78.49.71↔ Kmpl Rk d Ws (z.B. b Skl) d sbkt HrrngtnInstrmntion (b Knd)
78.49.79↔ Komplexe Rekonstruktion der Wirbelsäule, sonstige
78.49.80↔ Knocht u Verw v Knochenersmat an d Ws, n.n.bez.
78.49.81↔ Tx v Spng(spänn) o krrktrspngösn Spänn (autgn) an d Ws
78.49.82↔ Vrw v Knchnrsmat an Ws aus Klgnfs m Hydrxlpsch,oh Anr v Knwchsz
78.49.83↔ Vrw v Knchnrsmat an Ws aus Klgnfs m Hydrxlpsch,m Anr v Knwchsz
78.49.84↔ Verw v keram Knochenersmat an d Ws, oh Anr v Knwchsz
78.49.85↔ Verw v keram Knochenersmat an d Ws, m Anr v Knwchsz
78.49.89↔ Knocht u Verw v Knochenersmat an d Wirbelsäule,So
78.49.99↔ So Plast Reko an and näh bez Knoch, auss Gschk, So
78.50.00↔ Inn Knochfix oh Reposition d Fx, oh Ang d Lok, n.n.bez.
78.50.10↔ Knchfx n Osteot b Kncht o Knchnrpsion, n.n.bz.
78.50.11↔ Knochenfixation an der Wirbelsäule
78.50.19↔ Knochfix na Osteot b Kncht o Knochenreposition, So
78.50.20↔ Osteosynthvf n Osteot b Kncht o Knchntrsp, n.n.bz.
78.50.21↔ Osteosyn d Schraub(n) n Osteot, b Kncht o Knchntrsp
78.50.22↔ Osteosyn KrschnrDrht o Zgg/Crcl n Osteot,b Kncht o Knchntrsp
78.50.23↔ Osteosyn d (Blount)Klm n Osteot, b Kncht o Knchntrsp
78.50.24↔ Osteosyn d dyn Kmprssschraub n Osteot, b Kncht o Knchntrsp
78.50.25↔ Osteosyn d Wnkpl/Kndynlpl n Osteot, b Kncht o Knchntrsp
78.50.26↔ Osteosyn d wnkst Pl n Osteot, b Kncht o Knchntrsp
78.50.27↔ Osteosyn d So Pl na Osteot, b Kncht o Knochentransp
78.50.28↔ Osteosyn d Trnsfxng n Osteot, b Kncht o Knchntrsp
78.50.29↔ Osteosynthvf na Osteot b Kncht o Knochentransp, So
78.50.2a↔ Osteosyn d Verrnag na Osteot, b Kncht o Knochentransp
78.50.2b↔ Osteosyn d Mrkn m Glkmp n Osteot, b Kncht o Knchntrsp
78.50.2c↔ Osteosyn d snst Mrkn n Osteot, b Kncht o Knchntrsp
78.50.2d↔ Osteosyn d Ringf na Osteot, b Kncht o Knochentransp
78.50.2e↔ Osteosyn d snst Fxt ext n Osteot, b Kncht o Knchntrsp
78.50.2f↔ Osteosyn n mtr int Vrl/Knchntrspsys, n Osteot, b Kncht/Knchntrsp
78.50.2g↔ Osteosyn mtr int Vrl o Knchntrspsys,n Osteot,b Kncht o Knchntrsp
78.50.30↔ Osteosyntheseverfahren an der Wirbelsäule, n.n.bez.
78.50.31↔ Osteosynthese durch Schrauben an der Wirbelsäule
78.50.32↔ Osteosynthese durch Drahtcerlage an der Wirbelsäule
78.50.33↔ Osteosynthese durch Klammersystem an der Wirbelsäule
78.50.34↔ Osteosynthese durch Hakenplatten an der Wirbelsäule
78.50.35↔ Osteosynthese durch Schrauben-Stabsystem an der Wirbelsäule
78.50.36↔ Osteosyn d ventrales SchraubenPlattensystem an d Ws
78.50.37↔ Osteosyn d dorsales SchraubenPlattensystem an d Ws
78.50.39↔ Osteosyntheseverfahren an der Wirbelsäule, sonstige
78.50.99↔ Inn Knochfix oh Reposition d Fx, oh Ang d Lok, sonstige
78.51.00↔ Inn Knchfx oh Rp d Fx an Skp, Klv, Rp u Strn, n.n.bz.
78.51.10↔ Rv v Osteosynthmt (h Mtwchs) an Skp, Klv, Rp u Strn
78.51.99↔ Inn Knochfix oh Rep d Fx an Skap, Klav, Rip u Stern, So
78.52.00↔ Inn Knochfix ohne Reposition d Fx a Hum, n.n.bez.
78.52.10↔ Revision von Osteosynthesematerial (oh Matwechs) a Hum

78.52.99↔	Inn Knochfix ohne Reposition d Fx a Hum, sonstige	78.67.11↔	Entf Impl der Tibia: winkelstab Platte
78.53.00↔	Inn Knochfix oh Rep d Fx an Rad und Ulna, n.n.bez.	78.67.12↔	Entf Impl der Tibia: Marknagel
78.53.10↔	Revision von Osteosynthmat (oh Matwechs) an Radius	78.67.13↔	Entf Impl der Tibia: dyn KomprSchr
78.53.20↔	Revision von Osteosynthmat (oh Matwechs) an Ulna	78.67.21↔	Knochenimplantatenfernung an der Fibula: (winkelstabile) Platte
78.53.99↔	Inn Knochfix oh Rep d Fx an Rad und Ulna, sonstige	78.67.22↔	Entf Impl der Fibula: Marknagel
78.54.00↔	Inn Knchfx oh Rp d Fx an Krpl u Mtkrpl, n.n.bz.	78.67.28↔	Entf Impl Tibia/Fibula: sonst OSmat
78.54.10↔	Rv v Osteosynthmt (h Mtwchs) an Krpl u Mtkrpl	78.67.99↔	Knochenimplantatenfernung an Tibia und Fibula, sonstige
78.54.99↔	Inn Knochfix oh Rep d Fx an Karpal und Metakarpal, So	78.68.00↔	Entf Impl Tarsalia und Metatarsalia nnbez
78.55.00↔	Inn Knochfix ohne Reposition d Fx a Fem, n.n.bez.	78.68.01↔	Entf Impl Tars u MetaTars: intramed
78.55.10↔	Revision von Osteosynthesematerial (oh Matwechs) a Fem	78.68.05↔	Knmplntf an Trsl u Mttrs, Entf e Knch(teil)rstzs an Tls u Klkn
78.55.99↔	Inn Knochfix ohne Reposition d Fx a Fem, sonstige	78.68.06↔	Knmplntf an Trsl/Mttrs, EntfKnch(teil)rstzs an Trslia/Mttrs
78.56.00↔	Inn Knochfix oh Reposition d Fx an d Patella, n.n.bez.	78.68.08↔	Entf Impl Tars u MetaTars: sonst Osteosyn
78.56.10↔	Revision von Osteosynthmat (oh Matwechs) an d Patella	78.68.99↔	Knimplentf an Tarsalia und Metatarsalia, sonstige
78.56.99↔	Inn Knochfix oh Reposition d Fx an d Patella, sonstige	78.69.00↔	Entf Impl and näh bez Kn, auss GSchKn nnbez
78.57.00↔	Inn Knochfix oh Rep d Fx an Tibia und Fib, n.n.bez.	78.69.11↔	Entf Impl Phal Hand: intramed Draht
78.57.10↔	Revision von Osteosynthmat (oh Matwechs) an d Tibia	78.69.15↔	Knimpent aanbz Kn,auss Gschk,EntfKn(teil)ers a Phl d Hnd
78.57.20↔	Revision von Osteosynthmat (oh Matwechs) an d Fib	78.69.18↔	Entf Impl Phal Hand: sonst OSmat
78.57.99↔	Inn Knochfix oh Rep d Fx an Tibia und Fib, sonstige	78.69.21↔	Entf Impl Becken: Draht, Schr, Cerclage
78.58.00↔	Inn Knochfix oh Rep d Fx an Tarsal u Metatars, n.n.bez.	78.69.22↔	Knochenimplantatenfernung am Becken: (winkelstabile) Platte
78.58.10↔	Rev v Osteosynthmat (oh Matwechs) an Tarsal u Metatars	78.69.25↔	Knmplntf aanbz Knch,auss Gschk,Entf Knch(teil)rstzs a B
78.58.99↔	Inn Knochfix oh Rep d Fx an Tarsalia und Metatars, So	78.69.28↔	Entf Impl Becken: sonst OSmat
78.59.00↔	Inn Knchfx oh Rp d Fx an and näh bz Knch, auss Gschk, n.n.bz.	78.69.31↔	Entf Impl Talus/Kalkaneus: intramed Draht
78.59.10↔	Revision von Osteosynthmat (oh Matwechs) an Phal d Hand	78.69.38↔	Entf Impl Talus u Kalkaneus: sonst OSm
78.59.20↔	Rev von Osteosynthmat (oh Matwechs) an d Wirbelsäule	78.69.41↔	Entf Impl Phal Fuss: intramed Draht
78.59.30↔	Revision von Osteosynthesematerial (ohne Matwechs) a Be	78.69.45↔	KnImpent aanbz Kn,auss Gschk,EntfKn(teil)es a Phl d Fs
78.59.40↔	Rev von Osteosynthmat (oh Matwechs) an Phal d Fußes	78.69.48↔	Entf Impl Phal Fuss: sonst OSmat
78.59.90↔	Rv v Osteosynthmt (h Mtwchs) an and näh bz Knch, auss Gschk	78.69.51↔	Entf Impl an and Knochen: Draht
78.59.99↔	Inn Knchfx oh Rp d Fx an and näh bz Knch, auss Gschk, S	78.69.52↔	Knochenimplantatenf an and nbez Knochen
78.60.00↔	Knimplentf, ohne Ang d Lokalisation, n.n.bez.	78.69.53↔	Entf Impl an and Knochen: Winkelplatte
78.60.05↔	Knimplentf, ohne Ang d Lok, Entf e Knoch(teil)ersatzes	78.69.55↔	Knimpent aanbz Kn,auss Gschk,Entf Kn(teil)rstzs a snst nbz Kn
78.60.08↔	Entfernung int KnochVerlängSystem	78.69.58↔	Entf Impl an and Knochen: sonst OSmat
78.60.99↔	Knimplentf, ohne Ang d Lokalisation, sonstige	78.69.61↔	Entfernung von Osteosynthesematerial an Wirbelsäule
78.61.00↔	Entf Impl Skap, Klav, Rippen, Sternum nnbez	78.69.65↔	Knmplntf a.a.bz. Knch, auss Gschk, EntfKnch(teil)rstzs an Ws
78.61.01↔	Entf Impl Skap u Klav: Draht, intramedull	78.69.71↔	Arthroskopische Entfernung von Osteosynthesematerial
78.61.05↔	Knimpent a Skp,Klv,Rp,Strn,Entf Kn(teil)ers a Skp,Klv,Rp,Strn	78.69.99↔	Knimplentf an and näher bez Knoch, auss Gschk, sonstige
78.61.08↔	Entf Impl Skap u Klav: sonst OS	78.90↔	Einsetz eines KnochWachstStimul, ohne Ang der Lok
78.61.11↔	Knochenimplantatenfernung an Rippen und Sternum	78.91↔	Einsetz e KnochWachstStimul anSkap,Klav,Rip uStern
78.61.99↔	Knimplentf an Skapula, Klav, Rip und Sternum, sonstige	78.92↔	Einsetzen eines Knochenwachstumsstimulators am Humerus
78.62.00↔	Knochenimplantatenfernung am Humerus, n.n.bez	78.93↔	Einsetzen eines Knochenwachstumsstimulators an Radius und Ulna
78.62.01↔	Entf Impl Humerus: intramed Draht, Schr	78.94↔	Einsetz e KnochWachstStimul an Karpal u Metakarpal
78.62.02↔	Entf Impl Humerus: dyn KomprSchr	78.95↔	Einsetzen eines Knochenwachstumsstimulators am Femur
78.62.05↔	Knimplentf a Hum, Entf e Knoch(teil)ersatzes a Hum	78.96↔	Einsetzen eines Knochenwachstumsstimulators an der Patella
78.62.08↔	Entf Impl Humerus: sonst OSmat	78.97↔	Einsetzen eines Knochenwachstumsstimulators an Tibia und Fibula
78.62.99↔	Knochenimplantatenfernung am Humerus, sonstige	78.98↔	Einsetz e KnochWachstStimul an Tarsal und Metatars
78.63.00↔	Knochenimplantatenfernung an Radius und Ulna, n.n.bez.	78.99↔	Einsetz KnochWachstStimul andnähbezKnoch,aussGSchK
78.63.01↔	Knochenimplantatenf Radius u Ulna: intramed Draht	79.10↔	Geschl Rep e Fx mit inn KnochFix, ohne Ang der Lok
78.63.05↔	Knmplntf an Rd u Uln, Entf e Knch(teil)rstzs an Rd u Uln	79.11.00↔	Geschl Reposition e Humfx mit inn Knochfix, n.n.bez.
78.63.08↔	Entf Impl Radius u Ulna: sonst	79.11.10↔	Geschl Rp prx Hmfx m inn Knchfx d Mrkn/Vrrng o Wnkpl/Kndylnpl
78.63.99↔	Knochenimplantatenfernung an Radius und Ulna, sonstige	79.11.19↔	Geschl Rep prox Hmfx m s in Knfx(zB d Schraub,Dt,Zgg/Crcl,wst Pl)
78.64.00↔	Entf Impl Karpalia und Metakarpalia nnbez	79.11.20↔	Geschl Rp snst Hmfx m inn Knchfx d Mrkn/Vrrng o Wnkpl,Kndylnpl
78.64.01↔	Entf Impl Karp u MetaKarp intramed Draht	79.11.29↔	Geschl Rp s Hmfx m s in Knfx(zBSchraub,Drht,Zgg/Crcl,wkst Pl)
78.64.05↔	Knmplntf an Krpl&Mtkrpl,Entf Knch(teil)rstzs an Krpl&Mtkrpl	79.11.99↔	Geschl Reposition e Humfx mit inn Knochfix, sonstige
78.64.08↔	Entf Impl Karp u Metakarp sonst OSmat	79.12.00↔	Geschl Rep e Fx an Rad u Ulna m inn Knochfix, n.n.bez.
78.64.99↔	Knimplentf an Karpal und Metakarpalia, sonstige	79.12.10↔	Geschl Rp e dst Rdfx m inn Knchfx d Drht o Zgg/Crcl
78.65.00↔	Knochenimplantatenfernung am Femur, n.n.bez.	79.12.11↔	Geschl Rep e dist Radfx m inn Knochfix d intramed Draht
78.65.01↔	Entf Impl Femur: Draht, intramedull Draht	79.12.12↔	Geschl Reposition e dist Radfx m inn Knochfix d Markn
78.65.02↔	Entf Impl Femur ausser Schaft, Marknagel	79.12.19↔	Geschl Rp e dst Rdfx m S inn Knchfx (z.B. d Schraub, Pl)
78.65.03↔	Entf Impl Femur (Schaft): Marknagel	79.12.20↔	Geschl Rep e sonstigen Radfx d Draht o Zuggurtung/Cercl
78.65.04↔	Entf Impl Femur ausser Schaft, Ringfixateur	79.12.21↔	Geschl Rp e snst Rdfx m inn Knchfx d intrmd Drht
78.65.05↔	Knimplentf a Fem, Entf e Knoch(teil)ersatzes a Fem	79.12.22↔	Geschl Rep e sonstigen Radfx m inn Knochfix d Markn
78.65.08↔	Entf Impl Femur: sonst OSmat	79.12.29↔	Geschl Rp e snst Rdfx m S inn Knchfx (z.B. d Schraub, Pl)
78.65.99↔	Knochenimplantatenfernung am Femur, sonstige	79.12.30↔	Geschl Rep e Ulnafx m inn Knochfix d Draht o Zugg/Cercl
78.66.00↔	Knochenimplantatenfernung an der Patella, n.n.bez.	79.12.31↔	Geschl Rep e Ulnafx m inn Knochfix d intramed Draht
78.66.01↔	Entf Impl der Patella: intramed Draht, Schraub	79.12.32↔	Geschl Reposition e Ulnafraktur m inn Knochfix d Markn
78.66.05↔	Knmplntf an d Ptl, Entf e Knch(teil)rstzs an d Ptl	79.12.39↔	Geschl Rp e Ulnfx m S inn Knchfx (z.B. d Schraub, Pl)
78.66.08↔	Entf Impl der Patella: sonst OSmat		
78.66.99↔	Knochenimplantatenfernung an der Patella, sonstige		
78.67.00↔	Knochenimplantatenfernung an Tibia und Fibula, n.n.bez.		
78.67.01↔	Entf Impl Tibia/Fibula: intramed Draht, Schr		
78.67.05↔	Knmplntf an Tb u Fb, Entf e Knch(teil)rstzs an Tb u Fb		



79.12.99↔	Geschl Rep e Fx an Rad und Ulna m inn Knochfix, So	79.30↔	Off Rep e Fx mit inn KnochFix, ohne Ang der Lok
79.13.00↔	Gschl Rp e Fx an Krpl u Mtkrpl m inn Knchfx, n.n.bz.	79.31.00↔	Offene Reposition e Humfx mit inn Knochfix, n.n.bez.
79.13.10↔	Gschl Rp e Fx an Krpl u Mtkrpl m inn Knchfx d wnkst Pl	79.31.10↔	Off Rp e einf prx Hmfx m inn Knchfx d Mrkn,wnkfst Pl o(Wnkl)Pl
79.13.19↔	Gschl RpFx an Krpl/Mtkrplinn Knchfx (d Schraub, Pl, Drht)	79.31.11↔	Off Rp e einf prx Hmfx m S inn Knchfx (z.B. Schraub, Drht)
79.13.99↔	Gschl Rp e Fx an Krpl u Mtkrpl m inn Knchfx, S	79.31.12↔	Off Reposition e Mehrfragmfx d prox Hum m inn Knochfix
79.14.00↔	Geschl Reposition e Fingfx mit inn Knochfix, n.n.bez.	79.31.20↔	Off Rep e einf Humerusschafffraktur m inn Knochfix
79.14.10↔	Geschl Rep e Fingfx m inn Knochfix d winkelstabile Pl	79.31.30↔	Off Rp einf dst Hmfx m inn Knchfx Mrkn,wnkfst Pl o(Wnkl)Pl
79.14.19↔	Gschl Rp e Fngfx m S inn Knchfx (z.B. d Schraub, Pl, Drht)	79.31.31↔	Off Rp e einf dst Hmfx m S inn Knchfx (z.B. Schraub, Drht)
79.14.99↔	Geschl Reposition e Fingfx mit inn Knochfix, sonstige	79.31.90↔	Off Rep e Mehrfragmfx So Teile d Hum m inn Knochfix
79.15.00↔	Geschl Reposition e Femurfx mit inn Knochfix, n.n.bez.	79.31.99↔	Offene Reposition e Humfx mit inn Knochfix, sonstige
79.15.10↔	Geschl Reposition e dist Femurfx mit inn Knochfix	79.32.00↔	Off Rep e Fx an Rad und Ulna m inn Knochfix, n.n.bez.
79.15.20↔	Geschl Reposition e sonstigen Femurfx mit inn Knochfix	79.32.10↔	Offene Reposition e dist Radiusfraktur mit inn Knochfix
79.15.99↔	Geschl Reposition e Femurfx mit inn Knochfix, sonstige	79.32.19↔	Off Reposition e sonstigen Radiusfraktur m inn Knochfix
79.16.00↔	Geschl Rep e Fx an Tib und Fib m inn Knochfix, n.n.bez.	79.32.29↔	Offene Reposition einer Ulnafraktur mit innerer Knochenfixation
79.16.10↔	Geschl Rep e prox Tibiafraktur m inn Knochfix d Markn	79.32.99↔	Off Rep e Fx an Rad und Ulna m inn Knochfix, sonstige
79.16.29↔	Gschl Rp e dst Tbiafx m S inn Knchfx (z.B. d Schraub, Pl, Drht)	79.33.00↔	Off Rp e Fx an Krpl u Mtkrpl m inn Knchfx, n.n.bez.
79.16.30↔	Geschl Rep e sonst Tibiafraktur m inn Knochfix d Markn	79.33.10↔	Off Rp e Fx an Krpl u Mtkrpl m inn Knchfx d (Blount)Klm
79.16.39↔	Gschl Rp e snst Tbiafx m S inn Knchfx (z.B. d Schraub, Pl, Drht)	79.33.19↔	Off Rep e Fx an Karpal und Metakarpal m So inn Knochfix
79.16.40↔	Geschl Rep e dist Fibulafx m inn Knochfix d Markn	79.33.99↔	Off Rep e Fx an Karpal u Metakarpal m inn Knochfix, So
79.16.49↔	Gschl Rp e dst Fblfx m S inn Knchfx (z.B. d Schraub, Pl, Drht)	79.34↔	Offene Rep einer FingFx mit innerer KnochFix
79.16.50↔	Geschl Rep e sonstigen Fibulafx m inn Knochfix d Markn	79.35.00↔	Offene Reposition e Femurfx mit inn Knochfix, n.n.bez.
79.16.59↔	Gschl Rp e snst Fblfx m S inn Knchfx (z.B. d Schraub, Pl, Drht)	79.35.10↔	Offene Reposition e Hüftkopffraktur mit inn Knochfix
79.16.99↔	Geschl Rep e Fx an Tibia und Fib m inn Knochfix, So	79.35.11↔	Off Rep e Schhfx und prox Femurfx m inn Knochfix
79.17.00↔	Gschl Rp e Fx an Trsl u Mttrs m inn Knchfx, n.n.bz.	79.35.12↔	Offene Reposition e Femurschafffraktur mit inn Knochfix
79.17.10↔	Geschl Rep e Fx d Kalkan m inn Knochfix d winkst Pl	79.35.13↔	Offene Reposition e dist Femurfx mit inn Knochfix
79.17.19↔	Gschl Rp e Fx d Klkn m S inn Knchfx (z.B. d Schraub, Pl, Drht)	79.35.99↔	Offene Reposition e Femurfx mit inn Knochfix, sonstige
79.17.29↔	Gschl Rp Fx so Trsl u Mttrs m in Knfx(zB Schb,(wnkst)Pl,Drht)	79.36.00↔	Off Rep e Fx an Tibia und Fib m inn Knochfix, n.n.bez.
79.17.99↔	Geschl Rep e Fx an Tarsal u Metatars m inn Knochfix, So	79.36.10↔	Off Rp einf Fx prx Tb m inn Knchfx d(Blount)Klm o intrmd Drht
79.18↔	Geschl Reposition einer ZehFx mit innerer KnochFix	79.36.11↔	Off Rep e einf Fx d prox Tib m inn Knochfix d Schraube
79.19.00↔	Geschl Rep e Fx and bez Knoch m inn Knochfix, n.n.bez.	79.36.12↔	Off Rep e einf Fx d prox Tibia m sonstiger inn Knochfix
79.19.10↔	Geschl Rep e Fx von Klav und Skapula m inn Knochfix	79.36.13↔	Off Rp e Mhrfrgmfx d prx Tb m inn Knchfx d (Blount)Klm
79.19.20↔	Geschl Reposition e Fx d Beckens mit inn Knochfix	79.36.14↔	Off Rep e Mehrfragmfx d prox Tibia m So inn Knochfix
79.19.30↔	Geschl Reposition e Fx d Patella mit inn Knochfix	79.36.20↔	Off Reposition e einf Tibiaschafffraktur m inn Knochfix
79.19.99↔	Geschl Rep e Fx and bez Knoch m inn Knochfix, sonstige	79.36.30↔	Off Rp e einf Fx d dst Tb m inn Knchfx d Mrkn o wnkst Pl
79.20↔	Off Rep e Fx ohne inn KnochFix, ohne Ang der Lok	79.36.31↔	Off Rep e einf Fx d distaeln Tib m inn Knochfix d So Pl
79.21.00↔	Offene Reposition e Humfx ohne Inn Knochfix, n.n.bez.	79.36.32↔	Off Rep e einf Fx d dist Tibia m sonstiger inn Knochfix
79.21.10↔	Offene Reposition e proximalen Humfx ohne Inn Knochfix	79.36.40↔	Off Rep e Mehrfragmfx So Teile d Tibia m inn Knochfix
79.21.11↔	Off Reposition e Humerusschafffraktur ohne Inn Knochfix	79.36.50↔	Off Reposition e einf Fx d prox Fib m inn Knochfix
79.21.12↔	Offene Reposition e dist Humfx ohne Inn Knochenfixation	79.36.51↔	Off Reposition e Mehrfragmfx d prox Fib m inn Knochfix
79.21.99↔	Offene Reposition e Humfx ohne Inn Knochfix, sonstige	79.36.60↔	Off Rp e einf Fblschftfrktr m inn Knchfx d Mrkn
79.22.00↔	Off Rep e Fx an Rad und Ulna oh Inn Knochfix, n.n.bez.	79.36.61↔	Off Rep e einf Fibulaschafffraktur m So inn Knochfix
79.22.10↔	Off Reposition e dist Radiusfraktur ohne Inn Knochfix	79.36.62↔	Off Rp e Mhrfrgmfx d Fblschfts m inn Knchfx d (wnkst) Pl
79.22.19↔	Off Reposition e sonstigen Radfx oh Inn Knochfix	79.36.63↔	Off Rep e Mehrfragmfx d Fibulaschaff m So inn Knochfix
79.22.20↔	Offene Reposition einer Ulnafraktur ohne innere Knochenfixation	79.36.70↔	Off Rp e einf Fx d dst Fb m inn Knchfx d (Blount)Klm
79.22.99↔	Off Rep e Fx an Rad und Ulna oh Inn Knochfix, sonstige	79.36.71↔	Off Reposition e einf Fx d dist Fib m inn Knochfix d Pl
79.23↔	Off Rep e Fx an Karpal u Metakarpal oh innKnochFix	79.36.72↔	Off Rep e einf Fx d dist Fib m sonstiger inn Knochfix
79.24↔	Offene Rep einer FingFx ohne innere KnochFix	79.36.73↔	Off Reposition e Mehrfragmfx d dist Fib m inn Knochfix
79.25↔	Offene Reposition einer Femurfraktur ohne innere Knochenfixation	79.36.99↔	Off Rep e Fx an Tibia und Fib m inn Knochfix, sonstige
79.26.00↔	Off Rep e Fx an Tibia und Fib oh Inn Knochfix, n.n.bez.	79.37.00↔	Off Rp e Fx an Trsl u Mttrs m inn Knchfx, n.n.bz.
79.26.10↔	Off Reposition e prox Tibiafraktur oh Inn Knochfix	79.37.10↔	Off Rep e Fx an Kalkan und Talus m inn Knochfix d Pl
79.26.11↔	Off Reposition e Tibiaschafffraktur ohne Inn Knochfix	79.37.11↔	Off Rep e Fx an Kalkan und Talus m So inn Knochfix
79.26.12↔	Offene Reposition e dist Tibiafraktur ohne Inn Knochfix	79.37.20↔	Off Rp e Mhrfrgmfx an snst Trsl m inn Knchfx d Pl
79.26.20↔	Off Reposition e proximalen Fibulafx ohne Inn Knochfix	79.37.21↔	Off Rep e Mehrfragmfx an sonst Tarsal m So inn Knochfix
79.26.21↔	Off Reposition e Fibulaschafffraktur ohne Inn Knochfix	79.37.30↔	Off Reposition e Mehrfragmfx an Metatars m inn Knochfix
79.26.22↔	Offene Reposition e dist Fibulafx ohne Inn Knochfix	79.37.40↔	Off Rp e einf Fx an snst Trsl u Mttrs m inn Knchfx
79.26.99↔	Off Rep e Fx an Tibia und Fib oh Inn Knochfix, sonstige	79.37.99↔	Off Rep e Fx an Tarsal und Metatars m inn Knochfix, So
79.27.00↔	Off Rp e Fx an Trsl u Mttrs oh Inn Knchfx, n.n.bz.	79.38↔	Offene Reposition einer Zehenfraktur mit innerer Knochenfixation
79.27.10↔	Off Rep e Talus und Kalkaneusfraktur oh Inn Knochfix	79.39.00↔	Off Rep e Fx and bez Knoch m inn Knochfix, n.n.bez.
79.27.11↔	Off Rep e einf Fx So Tarsal u Metatars oh Inn Knochfix	79.39.10↔	Off Rep e einf Fx von Klav und Skapula m inn Knochfix
79.27.12↔	Off Rp e Mhrfrgmfx S Trsl u Mttrs oh Inn Knchfx	79.39.11↔	Off Rep e Mehrfragmfx von Klav und Skap m inn Knochfix
79.27.99↔	Off Rep e Fx an Tarsal und Metatars oh Inn Knochfix, So	79.39.20↔	Offene Reposition e Fx d Acetabulum mit inn Knochfix
79.28↔	Offene Reposition einer Zehenfraktur ohne innere Knochenfixation	79.39.29↔	Off Rep e Fx sonstiger Teile d Beckens m inn Knochfix
79.29.00↔	Off Rep e Fx and bez Knoch oh Inn Knochfix, n.n.bez.	79.39.40↔	Offene Reposition e Fx d Patella mit inn Knochfix
79.29.10↔	Off Rep e einf Fx d Klav und Skapula oh Inn Knochfix	79.39.99↔	Off Rep e Fx and bez Knoch m inn Knchfx, sonstige
79.29.11↔	Off Rep e Mehrfragmfx d Klav und Skap oh Inn Knochfix	79.40↔	Geschl Rep einer EpiphysDiast, ohne Angabe der Lok
79.29.20↔	Offene Reposition e Fx d Beckens ohne Inn Knochfix	79.41↔	Geschlossene Reposition einer Epiphysdiastase des Humerus
79.29.30↔	Offene Reposition e Fx d Patella ohne Inn Knochfix	79.42↔	Geschl Rep einer EpiphysDiast an Radius und Ulna
79.29.99↔	Off Rep e Fx and bez Knoch oh Inn Knochfix, sonstige	79.45↔	Geschlossene Reposition einer Epiphysdiastase des Femur

79.46↔	Geschl Rep einer EpiphysDiast an Tibia und Fibula	79.96.10↔	Nicht näher bezeichnete Operation an Verletzung der Tibia
79.49↔	Geschl Rep einer EpiphysDiast anderer bez Knochen	79.96.20↔	Nicht näher bezeichnete Operation an Verletzung der Fibula
79.50↔	Offene Rep einer EpiphysDiast, ohne Angabe der Lok	79.96.99↔	Ni näh bez Op an Verletzung von Tibia und Fib, sonstige
79.51↔	Offene Reposition einer Epiphysdiastase am Humerus	79.97↔	Ni näher bez OP an Verletz von Tarsal und Metatars
79.52.00↔	Off Reposition e Epiphysdiast an Rad und Ulna, n.n.bez.	79.98↔	Nicht näher bezeichnete Operation an Verletzung der Zehenknochen
79.52.10↔	Offene Reposition einer Epiphysdiastase am distalen Radius	79.99.00↔	Nicht näher bez Operation an e and bez Knoch, n.n.bez.
79.52.20↔	Off Reposition e sonstigen Epiphysdiast an Rad und Ulna	79.99.10↔	Nicht näher bezeichnete Operation an Klavikula und Skapula
79.52.99↔	Off Reposition e Epiphysdiast an Rad und Ulna, sonstige	79.99.20↔	Nicht näher bezeichnete Operation an der Wirbelsäule
79.55↔	Offene Reposition einer Epiphysdiastase am Femur	79.99.30↔	Nicht näher bezeichnete Operation an der Patella
79.56.00↔	Off Rep e Epiphysdiast an Tibia und Fib, n.n.bez.	79.99.40↔	Nicht näher bezeichnete Operation am Becken
79.56.10↔	Offene Reposition e Epiphysdiast an d proximalen Tibia	79.99.99↔	Nicht näher bez Operation an e and bez Knoch, sonstige
79.56.11↔	Offene Reposition einer Epiphysdiastase an der distale Tibia	80.00↔	Arthrotomie zur ProthEntf, ohne Angabe der Lok
79.56.20↔	Offene Reposition e Epiphysdiast an d proximalen Fibula	80.01.00↔	Arthrotomie zur Prothesenentfernung an der Schulter, n.n.bez.
79.56.21↔	Offene Reposition einer Epiphysdiastase an der distalen Fibula	80.01.10↔	Arthrot z Prothentf an d Schult, Entf e Humeruskpopt
79.56.99↔	Off Rep e Epiphysdiast an Tibia und Fib, sonstige	80.01.11↔	Arthrt z Prthntf an d Schlit, Entf e Tp d Schltrgl
79.59.00↔	Off Rep e Epiphysdiast an and bez Knoch, n.n.bez.	80.01.99↔	Arthrotomie zur Prothesenentfernung an der Schulter, sonstige
79.59.10↔	Offene Reposition einer Epiphysdiastase an der Patella	80.02↔	Arthrotomie zur Prothesenentfernung am Ellbogen
79.59.99↔	Off Rep e Epiphysdiast an and bez Knoch, sonstige	80.03↔	Arthrotomie zur Prothesenentfernung am Handgelenk
79.60↔	Débridement einer offenen Fraktur, ohne Angabe der Lokalisation	80.04.00↔	Arthrot z Prothentf an Hand und Fing, n.n.bez.
79.61↔	Débridement einer offenen Humerusfraktur	80.04.10↔	Arthrt z Prthntf an Hnd u Fng, Entf e Daumstglprpt
79.62↔	Débridement einer offenen Fraktur an Radius und Ulna	80.04.11↔	Arthrt z Prthntf an Hnd u Fng, Entf e snst Fngrglndprpt
79.63↔	Débridement einer offenen Fraktur an Karpalia und Metakarpalia	80.04.99↔	Arthrot z Prothentf an Hand und Fing, sonstige
79.64↔	Débridement einer offenen Fingerfraktur	80.05.00↔	Arthrotomie zur Prothesenentfernung der Hüfte, n.n.bez.
79.65↔	Débridement einer offenen Femurfraktur	80.05.10↔	Arthrot z Prothentf d Hüfte, Entf e Femurkopfkappe
79.66↔	Débridement einer offenen Fraktur an Tibia und Fibula	80.05.11↔	Arthrt z Prthntf d Hüft, Entf e Glnkpfnnprths
79.67↔	Débridement einer offenen Fraktur an Tarsalia und Metatarsalia	80.05.12↔	Arthrt z Prthntf d Hüft, Entf e Glnfnnstüsch u GlschnPfn
79.68↔	Débridement einer offenen Zehenfraktur	80.05.13↔	Arthrt z Prthntf d Hüft, Entf e Fmrkpr, Duokpfrth o Tp
79.69↔	Débridem off Fx and nbez Kn, auss GesichtsschKn	80.05.14↔	Arthrt z Prthntf d Hüft, Entf e snst Endprth d Hüft
79.76↔	Geschlossene Reposition einer Luxation des Knies	80.05.99↔	Arthrotomie zur Prothesenentfernung der Hüfte, sonstige
79.77↔	Geschlossene Reposition einer Luxation des Sprunggelenkes	80.06↔	Arthrotomie zur Prothesenentfernung am Knie
79.78↔	Geschlossene Reposition einer Luxation von Fuss und Zehen	80.07↔	Arthrotomie zur Prothesenentfernung am Sprunggelenk
79.79↔	Geschl Rep einer Luxation an anderer bez Lok	80.08↔	Arthrotomie zur Prothesenentfernung an Fuss und Zehen
79.80↔	Offene Reposition einer Luxation an nicht bez Lok	80.09↔	Arthrotomie zur ProthEntf an anderer bez Lok
79.81.00↔	Offene Reposition einer Luxation der Schulter, n.n.bez.	80.10.00↔	Sonstige Arthrotomie, ohne Angabe der Lokalisation, n.n.bez.
79.81.10↔	Offene Reposition einer Luxation im Humeroglenoidalgelenk	80.10.10↔	S Arthrt, oh Ang d Lk, Arthr Arthrt oh Ang d Lk, Glsp m Drain
79.81.20↔	Offene Reposition einer Luxation im Akromioklavikulargelenk	80.10.12↔	S Arthrt,oh Ang Lk,Arthr Arthrt oh Ang Lk,Enl o Entf Mdträg
79.81.99↔	Offene Reposition einer Luxation der Schulter, sonstige	80.10.13↔	So Arthrot, oh Ang d Lok, So Gelsp m Drain oh Ang d Lok
79.82↔	Offene Reposition einer Luxation des Ellbogens	80.10.14↔	S Arthrt,oh Ang d Lk,Arthr Arthrt oh Ang d Lk,Enl o Entf Mdträg
79.83.00↔	Offene Reposition einer Luxation des Handgelenks, n.n.bez.	80.10.99↔	Sonstige Arthrotomie, ohne Angabe der Lokalisation, sonstige
79.83.10↔	Offene Reposition einer Luxation des distales Radioulnargelenks	80.11.00↔	Sonstige Arthrotomie der Schulter, n.n.bez.
79.83.99↔	Offene Reposition einer Luxation des Handgelenks, sonstige	80.11.10↔	S Arthrt d Schlit, Arthr Arthrt d Hmrglgl, Glsp m Drain
79.84↔	Offene Reposition einer Luxation von Hand und Fingern	80.11.11↔	S Arthrt d Schlit, Arthr Arthrt d Hmrglgl, Entf freier Glkörper
79.85↔	Offene Reposition einer Luxation der Hüfte	80.11.12↔	S Arthrt d Schlit, Arthrt d Hmrglgl, Glsp m Drain
79.86.00↔	Offene Reposition einer Luxation des Knies, n.n.bez.	80.11.13↔	S Arthrt d Schlit, Arthrt d Hmrglgl, Entf freier Glkörper
79.86.10↔	Off Reposition e Lux d proximalen Tibiofibulargelenks	80.11.19↔	So Arthrot d Schult, So Arthrot d Humeroglgel
79.86.19↔	Offene Reposition einer Luxation des Kniegelenks	80.11.20↔	S Arthrt d Schlit, Arthr Arthrt d Akromioklgl, Glsp m Drain
79.86.99↔	Offene Reposition einer Luxation des Knies, sonstige	80.11.21↔	S Arthrt d Schlit, Arthr Arthrt d Akromioklgl, Entf freier Glkörper
79.87.00↔	Offene Reposition einer Luxation des Sprunggelenkes, n.n.bez.	80.11.22↔	S Arthrt d Schlit, Arthrt d Akromioklgl, Glsp m Drain
79.87.10↔	Offene Reposition einer Luxation des oberen Sprunggelenkes	80.11.23↔	S Arthrt d Schlit, Arthrt d Akromioklgl, Entf freier Glkörper
79.87.20↔	Offene Reposition einer Luxation des unteren Sprunggelenkes	80.11.29↔	So Arthrot d Schult, So Arthrot d Akromioklavgel
79.87.99↔	Offene Reposition einer Luxation des Sprunggelenkes, sonstige	80.11.99↔	Sonstige Arthrotomie der Schulter, sonstige
79.88.00↔	Offene Reposition einer Luxation von Fuss und Zehen, n.n.bez.	80.12.00↔	Sonstige Arthrotomie des Ellbogens, n.n.bez.
79.88.10↔	Offene Reposition einer Luxation eines Zehengelenkes	80.12.10↔	So Arthrot d Ellb, Arthr Arthrot d Ellb, Gelsp m Drain
79.88.20↔	Offene Reposition e Lux e Metatarsophalangealgelenkes	80.12.11↔	S Arthrt d Ellb, Arthr Arthrt d Ellb, Entf freier Glkörper
79.88.99↔	Offene Reposition einer Luxation von Fuss und Zehen, sonstige	80.12.12↔	S Arthrt d Ellb, Arthr Arthrt d Ellb, Enl o Entf e Mdträg
79.89.00↔	Offene Reposition e Luxation an and bez Lok, n.n.bez.	80.12.20↔	Sonstige Arthrot d Ellb, Arthrot d Ellb, Gelsp m Drain
79.89.10↔	Offene Reposition einer Luxation des Sternoklavikulargelenkes	80.12.21↔	So Arthrot d Ellb, Arthrot d Ellb, Entf freier Gelkörper
79.89.20↔	Offene Reposition einer Luxation der Iliosakralgelenkes	80.12.99↔	Sonstige Arthrotomie des Ellbogens, sonstige
79.89.30↔	Offene Reposition einer Luxation der Symphyse	80.13.00↔	Sonstige Arthrotomie des Handgelenks, n.n.bez.
79.89.99↔	Offene Reposition e Luxation an and bez Lok, sonstige	80.13.10↔	S Arthrt d Hdgl, Arthr Arthrt d Hndgl, Glsp m Drain
79.90↔	Nicht näher bez OP an Fraktur, ohne Angabe der Lok	80.13.11↔	S Arthrt d Hdgl, Arthr Arthrt d Hndgl, Entf freier Glkörper
79.91↔	Nicht näher bezeichnete Operation an Verletzung des Humerus	80.13.12↔	S Arthrt d Hdgl, Arthr Arthrt d Hndgl, Enl o Entf e Mdträg
79.92↔	Nicht näher bez OP an Verletz von Radius und Ulna	80.13.20↔	So Arthrot d Hdgl, Arthrot d Handgel, Gelsp m Drain
79.93↔	Ni näh bez OP an Verletz von Karpal und Metakarpal	80.13.21↔	S Arthrt d Hdgl, Arthrt d Hndgl, Entf freier Glkörper
79.94↔	Nicht näher bez Operation an Verletz der FingKnoch	80.13.99↔	Sonstige Arthrotomie des Handgelenks, sonstige
79.95↔	Nicht näher bezeichnete Operation an Verletzung des Femur	80.14.00↔	Sonstige Arthrotomie von Hand und Fingern, n.n.bez.
79.96.00↔	Ni näh bez Op an Verletzung von Tibia und Fib, n.n.bez.	80.14.10↔	S Arthrt v Hnd u Fng, Arthrt v Hnd u Fng, Glsp m Drain
		80.14.99↔	Sonstige Arthrotomie von Hand und Fingern, sonstige
		80.15.00↔	Sonstige Arthrotomie der Hüfte, n.n.bez.



80.15.10↔	S Arthrt d Hüft, Arthr Arthrt d Hüft, Glsp m Drain	80.44.21↔	Drchtr v Glkp, Lg o Knrp an Hnd u Fng, Exz v snst Bändrn d Hnd
80.15.11↔	S Arthrt d Hüft, Arthr Arthrt d Hüft, Entf freier Glkörper	80.44.90↔	Drchtr v Glkp, Lg o Knrp an Hnd u Fng, S Op an Bändrn d Mthnd
80.15.12↔	S Arthrt d Hüft, Arthr Arthrt d Hüft, Enl o Entf e Mdräg	80.44.91↔	Drchtr v Glkp, Lg o Knrp an Hnd u Fng, S Op an snst Bändrn d Hnd
80.15.20↔	So Arthrot d Hüfte, Arthrot d Hüfte, Gelsp m Drain	80.44.99↔	Durchtr von Gelkap, Lig o Knorp an Hand und Fing, So
80.15.21↔	S Arthrt d Hüft, Arthrt d Hüft, Entf freier Glkörper	80.45↔	Durchtr von Gelkaps, Lig oder Knorpel an der Hüfte
80.15.99↔	Sonstige Arthrotomie der Hüfte, sonstige	80.46.00↔	Durchtr von Gelkaps, Lig oder Knorp a Knie, n.n.bez.
80.16.00↔	Sonstige Arthrotomie des Knies, n.n.bez.	80.46.10↔	Durchtr von Gelkaps, Lig oder Knorp a Knie, a Kniegel
80.16.10↔	S Arthrt d Knies, Arthr Arthrt d Kniegl, Glsp m Drain	80.46.20↔	Drchtr v Glkps, Lg o Knrp a Knie, a prx Tbiofagl
80.16.11↔	S Arthrt d Knies, Arthr Arthrt d Kniegl, Entf freier Glkörper	80.46.99↔	Durchtr von Gelkaps, Lig oder Knorp a Knie, sonstige
80.16.12↔	S Arthrt d Knies, Arthr Arthrt d Kniegl, Enl o Entf e Mdräg	80.47.00↔	Durchtr von Gelkaps, Lig o Knorp a Sg, n.n.bez.
80.16.20↔	So Arthrot d Knies, Arthrot d Hüfte, Gelsp m Drain	80.47.10↔	Durchtr von Gelkaps, Lig o Knorp a Sg, a ob Sg
80.16.21↔	S Arthrt d Knies, Arthrt d Kniegl, Entf freier Glkörper	80.47.20↔	Durchtr von Gelkaps, Lig o Knorp a Sg, a unteren Sg
80.16.99↔	Sonstige Arthrotomie des Knies, sonstige	80.47.99↔	Durchtr von Gelkaps, Lig o Knorp a Sg, sonstige
80.17.00↔	Sonstige Arthrotomie des Sprunggelenks, n.n.bez.	80.48.00↔	Durchtr v Gelkaps, Lig o Knorp and bez Lok, n.n.bez.
80.17.10↔	S Arthrt d Sprnggl, Arthr Arthrt d ob Sg, Glsp m Drain	80.48.10↔	Drchtr v Glkps, Lg o Knrp an Fss u Zh, a Mtrrgl
80.17.11↔	S Arthrt d Sprnggl, Arthr Arthrt d ob Sg, Entf freier Glkörper	80.48.20↔	Drchtr v Glkps, Lg o Knrp an Fss u Zh, an e Zhngl
80.17.12↔	S Arthrt d Sprnggl, Arthr Arthrt d ob Sg, Enl o Entf e Mdräg	80.48.99↔	Durchtr von Gelkaps, Lig o Knorp an Fuss und Zehen, So
80.17.20↔	So Arthrot d Sprnggel, Arthrot d ob Sg, Gelsp m Drain	80.49.00↔	Durchtr von Gelkaps, Lig o Knorp and bez Lok, n.n.bez.
80.17.21↔	S Arthrt d Sprnggl, Arthrt d ob Sg, Entf freier Glkörper	80.49.10↔	Drchtr v Glkps, Lg o Knrp and bz Lk, a Strnklvkuarglnk
80.17.29↔	So Arthrot d Sprunggelenks, So Arthrot d ob Sg	80.49.20↔	Durchtr v Gelkaps, Lig o Knorp and bez Lok, a lliosgel
80.17.30↔	S Arthrt d Sprnggl, Arthr Arthrt d unt Sg, Glsp m Drain	80.49.30↔	Drchtr v Glkps, Lg o Knrp and bz Lk, an d Symphys
80.17.31↔	S Arthrt d Sprnggl, Arthr Arthrt d unt Sg, Entf freier Glkörper	80.49.99↔	Durchtr von Gelkaps, Lig o Knorp and bez Lok, sonstige
80.17.32↔	S Arthrt d Sprnggl, Arthr Arthrt d unt Sg, Enl o Entf e Mdräg	80.50↔	Exz oder Destr eines Discus intervertebr, n.n.bez.
80.17.40↔	So Arthrot d Sprnggel, Arthrot d unt Sg, Gelsp u Drain	80.51.00↔	Exzision eines Discus intervertebralis, n.n.bez.
80.17.41↔	S Arthrt d Sprnggl, Arthrt d unt Sg, Entf freier Glkörper	80.51.10↔	Exzision eines Discus intervertebralis, offen chirurgisch
80.17.49↔	So Arthrot d Sprunggelenks, So Arthrot d unteren Sg	80.51.11↔	Exzision zweier Disci intervertebrales, offen chirurgisch
80.17.99↔	Sonstige Arthrotomie des Sprunggelenks, sonstige	80.51.12↔	Exz dreier oder mehr Disci intervertebrales, offen chir
80.18.00↔	Sonstige Arthrotomie von Fuss und Zehen, n.n.bez.	80.51.20↔	Exzision eines Discus intervertebralis, perkutan mit Endoskopie
80.18.10↔	S Arthrt v Fss u Zh, Arthr Arthrt v Fss u Zh, Glsp m Drain	80.51.99↔	Exzision eines Discus intervertebralis, sonstige
80.18.11↔	S Arthrt v Fss u Zh, Arthr Arthrt v Fss u Zh, Entf freier Glkörper	80.52↔	Intervertebrale Chemonukleolyse
80.18.12↔	S Arthrt v Fss&Zh,Arthr Arthrt v Fss&Zh,Enl o Entf e Mdräg	80.59.00↔	Sonstige Diskusdestruktion, n.n.bez.
80.18.20↔	S Arthrt v Fss u Zh, Arthrt v Fss u Zh, Glsp m Drain	80.59.10↔	Sonstige Diskusdestruktion, Entfernung eines freien Sequesters
80.18.21↔	S Arthrt v Fss u Zh, Arthrt v Fss u Zh, Entf freier Glkörper	80.59.20↔	Sonstige Diskusdestruktion, Reoperation bei Rezidiv
80.18.99↔	Sonstige Arthrotomie von Fuss und Zehen, sonstige	80.59.21↔	Sonstige Diskdestr, Reop m Radikulolyse b Rezidiv
80.19.00↔	Sonstige Arthrot an and bez Lokalisation, n.n.bez.	80.59.30↔	Sonstige Diskusdestruktion, Dekompression mit Nucleoplastik
80.19.10↔	S Arthrt an and bz Lk, Arthr Arthrt d Strnklgl, Glsp m Drain	80.59.40↔	S Dskdstr, Mnmlnvs Thmmdtlion d Bndscheib
80.19.11↔	S Arthrt an and bz Lk,Arthr Arthrt Strnklgl,Entf freier Glkörper	80.59.50↔	S Dskdstr, Dsksrknstrktion m zilbsiertn Bndscheibnrstz
80.19.12↔	S Arthrt an and bz Lk,Arthr Arthrt Strnklgl,Enl o Entf Mdräg	80.59.99↔	Sonstige Diskusdestruktion, sonstige
80.19.20↔	S Arthrt an and bz Lk, Arthrt d Strnklgl, Glsp m Drain	80.6x.00↔	Meniskektomie am Knie, n.n.bez.
80.19.21↔	S Arthrt an and bz Lk, Arthrt d Strnklgl, Entf freier Glkörper	80.6x.10↔	Meniskektomie am Knie, arthroskopisch, partiell
80.19.29↔	So Arthrot an and bez Lok, So Arthrot d Sternoklgel	80.6x.11↔	Meniskektomie am Knie, arthroskopisch, total
80.19.30↔	S Arthrt an and bz Lk, Arthr Arthrt d llioskrigl, Glsp m Drain	80.6x.20↔	Meniskektomie am Knie, offen chirurgisch, partiell
80.19.31↔	S Arthrt an and bz Lk,Arthr Arthrt llioskrigl,Entf fr Glkörper	80.6x.21↔	Meniskektomie am Knie, offen chirurgisch, total
80.19.32↔	S Arthrt an and bz Lk,Arthr Arthrt d llioskrigl,Enl o Entf Mdräg	80.6x.99↔	Meniskektomie am Knie, sonstige
80.19.40↔	S Arthrt an and bz Lk, Arthrt d llioskrigl, Glsp m Drain	80.70.00↔	Synovektomie, ohne Angabe der Lokalisation, n.n.bez.
80.19.41↔	S Arthrt an and bz Lk, Arthrt d llioskrigl, Entf freier Glkörper	80.70.10↔	Synovektomie, ohne Ang d Lok, Arthr Synovektomie
80.19.49↔	So Arthrot an and bez Lok, So Arthrot d lliosakrgel	80.70.20↔	Synovektomie, ohne Angabe der Lokalisation, Offene Synovektomie
80.19.52↔	Arthrt a.a.bz. Lk, Arthr Arthrt anSymphys, Enl/EntfMdräg	80.70.99↔	Synovektomie, ohne Angabe der Lokalisation, sonstige
80.19.59↔	So Arthrot an and bez Lok, So Arthrot an d Symphyse	80.71.00↔	Synovektomie an der Schulter, n.n.bez.
80.19.90↔	S Arthrt an and bz Lk, Arthr Arthrt an and bz Lk, Glsp m Drain	80.71.10↔	Synovektomie an der Schulter, Humeroglenoidalgelenk
80.19.91↔	S Arthrt an and bz Lk,Arthr Arthrt an and bz Lk,Entf fr Glkörper	80.71.11↔	Synovektomie an der Schulter, Akromioklavikulargelenk
80.19.92↔	Arthrt a.a.bz. Lk, Arthr Arthrt a.a.bz. Lk, Enl/EntfMdräg	80.71.99↔	Synovektomie an der Schulter, sonstige
80.19.93↔	S Arthrt an and bz Lk, Arthrt an and bz Lk, Glsp m Drain	80.72.00↔	Synovektomie am Ellbogen, n.n.bez.
80.19.94↔	S Arthrt an and bz Lk, Arthrt an and bz Lk, Entf fr Glkörper	80.72.10↔	Synovektomie a Ellbogen, Arthr Synovektomie a Ellbogen
80.19.99↔	Sonstige Arthrot an and bez Lokalisation, sonstige	80.72.20↔	Synovektomie am Ellbogen, Offene Synovektomie am Ellbogen
80.40↔	Durchtr von GelKaps, Lig o Knorp, oh Ang der Lok	80.72.99↔	Synovektomie am Ellbogen, sonstige
80.41.00↔	Durchtr von Gelkaps, Lig o Knorp an d Schult, n.n.bez.	80.73.00↔	Synovektomie am Handgelenk, n.n.bez.
80.41.10↔	Durchtr von Gelkaps, Lig o Knorp an d Schult, Humerogel	80.73.10↔	Synovektomie a Hdgel, Arthr Synovektomie a Hdgel
80.41.20↔	Drchtr v Glkps, Lg o Knrp an d Schlt, Akrmklvklgl	80.73.20↔	Synovektomie am Handgelenk, Offene Synovektomie am Handgelenk
80.41.99↔	Durchtr von Gelkaps, Lig o Knorp an d Schult, sonstige	80.73.99↔	Synovektomie am Handgelenk, sonstige
80.42↔	Durchtr von GelKaps, Lig oder Knorpel am Ellbog	80.74.00↔	Synovektomie an Hand und Finger, n.n.bez.
80.43.00↔	Durchtr von Gelkap, Lig oder Knorp a Hdgel, n.n.bez.	80.74.10↔	Synovektomie an Hand und Finger, Synovektomie an Hand und Finger
80.43.10↔	Drchtr v Glkp, Lg o Knrp a Hdgl, Drchtr d Bändr d Hndwr	80.74.11↔	Synvkt an Hnd u Fng, Synvkt an Shn u Shnnscheidn v Hnd u Fng
80.43.20↔	Drchtr v Glkp, Lg o Knrp a Hdgl, Exz v Bändr d Hndwr	80.74.99↔	Synovektomie an Hand und Finger, sonstige
80.43.90↔	Drchtr v Glkp, Lg o Knrp a Hdgl, S Op an Bändrn d Hndwr		
80.43.99↔	Durchtr von Gelkap, Lig oder Knorp a Hdgel, sonstige		
80.44.00↔	Durchtr v Gelkap, Lig o Knorp an Hand u Fing, n.n.bez.		
80.44.10↔	Drchtr v Glkp, Lg o Knrp an Hnd u Fng, Drchtr d Bändr d Mthnd		
80.44.11↔	Drchtr v Glkp, Lg o Knrp an Hnd u Fng, Drchtr d Rtnklm fixrm		
80.44.20↔	Drchtr v Glkp, Lg o Knrp an Hnd u Fng, Exz v Bändrn d Mthnd		

80.75.00↔	Synovektomie an der Hüfte, n.n.bez.	80.86.13↔	S Lk Exz o Dstr e Glläs a Knie, Exz e Mnsksnglions a Kniegl
80.75.10↔	Synovektomie an d Hüfte, Arthr Synovektomie an d Hüfte	80.86.99↔	Sonstige Lok Exz oder Destr e Gelläs a Knie, sonstige
80.75.20↔	Synovektomie an der Hüfte, Offene Synovektomie an der Hüfte	80.87.00↔	Sonstige Lok Exz o Destr e Gelläs a Sg, n.n.bez.
80.75.99↔	Synovektomie an der Hüfte, sonstige	80.87.10↔	S Lk Exz o Dstr Glläs a Sg,Arthr Lk Exz o Dstr Glläs a ob Sg
80.76.00↔	Synovektomie am Knie, n.n.bez.	80.87.11↔	Sonstige Lok Exz o Destr e Gelläs a Sg, Débr a ob Sg
80.76.10↔	Synovektomie am Knie, Arthroskopische Synovektomie am Kniegelenk	80.87.12↔	So Lok Exz o Destr e Gelläs a Sg, Zystexst a ob Sg
80.76.11↔	Synovekt a Knie, Arthr Synovekt a prox Tibiofibgel	80.87.19↔	S Lk Exz o Dstr e Glläs a Sg, S Lk Exz o Dstr e Glläs a ob Sg
80.76.20↔	Synovektomie am Knie, Offene Synovektomie am Kniegelenk	80.87.20↔	S Lk Exz o Dstr Glläs a Sg,Arthr Lk Exz o Dstr Glläs a unt Sg
80.76.21↔	Synovekt a Knie, Off Synovekt a prox Tibiofibulargelenk	80.87.21↔	So Lok Exz o Destr e Gelläs a Sg, Débr a unteren Sg
80.76.99↔	Synovektomie am Knie, sonstige	80.87.22↔	So Lok Exz o Destr e Gelläs a Sg, Zystexst a unt Sg
80.77.00↔	Synovektomie am Sprunggelenk, n.n.bez.	80.87.29↔	S Lk Exz o Dstr e Glläs a Sg, S Lk Exz o Dstr a unt Sg
80.77.10↔	Synovektomie a Sg, Arthr Synovektomie a ob Sg	80.87.99↔	Sonstige Lok Exz o Destr e Gelläs a Sg, sonstige
80.77.11↔	Synovektomie a Sg, Arthr Synovektomie a unteren Sg	80.88.00↔	So Lok Exz o Destr e Gelläs an Fuss und Zehen, n.n.bez.
80.77.20↔	Synovektomie a Sg, Off Synovektomie a ob Sg	80.88.10↔	S Lk Exz/DstrGlläs a Fs u Zh,Arthr Lk Exz/DstrGlläs a Fs u Zh
80.77.21↔	Synovektomie a Sg, Off Synovektomie a unteren Sg	80.88.20↔	S Lk Exz o Dstr e Glläs an Fss u Zh, Débr a Mtrrsgl
80.77.99↔	Synovektomie am Sprunggelenk, sonstige	80.88.21↔	S Lk Exz o Dstr e Glläs an Fss u Zh, Zystxst a Mtrrsgl
80.78.00↔	Synovektomie an Fuss und Zehen, n.n.bez.	80.88.29↔	S Lk Exz o Dstr e Glläs an and bez Lok, S Lk Exz o Dstr a Mtrrsgl
80.78.10↔	Synovekt an Fuss und Zehen, Arthr Synovekt a Tarsomgel	80.88.30↔	S Lk Exz o Dstr e Glläs an Fss u Zh, Débr an Zhgl
80.78.11↔	Synovekt an Fuss u Zehen, Arthr Synovekt a Metatarsgel	80.88.40↔	S Lk Exz o Dstr e Glläs an Fss u Zh, Débr an snst Fssgl
80.78.19↔	Synovekt an Fuss u Zeh, So Arthr Synovekt an Fuss u Zeh	80.88.50↔	S Lk Exz o Dstr Glläs an Fss&Zh,Zystxst an snst Gl v Fss&Zh
80.78.20↔	Synovekt an Fuss und Zehen, Off Synovekt a Tarsomgel	80.88.59↔	Lk Exz/DstrGlläs an Fss/Zh, Lk Exz/Dstr an snst GlFss/Zh
80.78.21↔	Synovekt an Fuss und Zehen, Off Synovekt a Metatarsgel	80.88.99↔	So Lok Exz o Destr e Gelläs an Fuss und Zehen, So
80.78.29↔	Synovekt an Fuss u Zeh, So off Synovekt an Fuss u Zeh	80.89.00↔	So Lok Exz o Destr e Gelläs an and bez Lok, n.n.bez.
80.78.99↔	Synovektomie an Fuss und Zehen, sonstige	80.89.10↔	S Lk Exz/DstrGlläs aabz Lk,Arthr Lk Exz/DstrGlläs a Strnklgl
80.79.00↔	Synovektomie an and näher bez Lokalisationen, n.n.bez.	80.89.11↔	S Lk Exz o Dstr e Glläs an and bz Lk, Débr a Strnklgl
80.79.10↔	Synvkt an and näh bz Lk, Arthr Synvkt a Strnklgl	80.89.12↔	S Lk Exz o Dstr e Glläs an and bz Lk, Zystxst a Strnklgl
80.79.11↔	Synovekt an and näh bez Lok, Arthr Synovekt a Iliosgel	80.89.19↔	S Lk Exz o Dstr e Glläs an and bz Lk, S Lk Exz o Dstr a Strnklgl
80.79.19↔	Synvkt an and näh bz Lk, Arthr Synvkt an and näh bz Lk	80.89.20↔	S Lk Exz/DstrGlläs an and bz Lk,Arthr Lk Exz/DstrGlläs a Iliosgl
80.79.20↔	Synovekt an and näh bez Lok, Off Synovekt a Sternoklgl	80.89.21↔	S Lk Exz o Dstr e Glläs an and bz Lk, Débr a Iliosgl
80.79.21↔	Synovekt an and näh bez Lok, Off Synovekt a Iliosgel	80.89.22↔	S Lk Exz o Dstr e Glläs an and bz Lk, Zystxst a Iliosgl
80.79.22↔	Synovekt an and näh bez Lok, Off Synovekt an d Symphys	80.89.29↔	S Lk Exz o Dstr e Glläs an and bz Lk, S Lk Exz o Dstr a Iliosgl
80.79.29↔	Synvkt an and näh bz Lk, Off Synvkt an and näh bz Lk	80.89.30↔	S Lk Exz o Dstr e Glläs an and bz Lk, Débr an d Symphys
80.79.99↔	Synovektomie an and näher bez Lokalisationen, sonstige	80.89.31↔	S Lk Exz o Dstr e Glläs an and bz Lk, Zystxst an d Symphys
80.80.00↔	Sonstige lokale Exz oder Destr e Gelläs, n.n.bez.,	80.89.39↔	S Lk Exz o Dstr Glläs an and bz Lk&S Lk Exz o Dstr an Symphys
80.80.10↔	Sonstige lokale Exz oder Destr e Gelenksläsion, arthr	80.89.40↔	S Lk Exz/DstrGlläs an and bz Lk,Arthr Lk Exz DstrGlläs an and bz Lk
80.80.11↔	Sonstige lokale Exz oder Destr e Gelenksläsion, Débr	80.89.41↔	S Lk Exz o Dstr e Glläs an and bz Lk, Débr e Glläs an and bz Lk
80.80.99↔	Sonstige lokale Exz oder Destr e Gelläs, sonstige	80.89.42↔	S Lk Exz o Dstr e Glläs an and bz Lk, Zystxst an Gl and bz Lk
80.81.00↔	Sonstige Lok Exz o Destr e Gelläs an d Schult, n.n.bez.	80.89.99↔	So Lok Exz o Destr e Gelläs an and bez Lok, So
80.81.10↔	S Lk Exz o Dstr e Glläs an d Schlt, Débr a Hmrgl	80.90.00↔	Sonstige Exzision an einem Gelenk, n.n.bez.
80.81.11↔	S Lk Exz o Dstr e Glläs an d Schlt, Zystxst a Hmrgl	80.90.10↔	Sonstige Exz an e Gelenk, Arthr Exz an e Gelenk
80.81.19↔	S Lk Exz o Dstr e Glläs an d Schlt, S Lk Exz o Dstr a Hmrgl	80.90.99↔	Sonstige Exzision an einem Gelenk, sonstige
80.81.20↔	S Lk Exz o Dstr e Glläs an d Schlt, Débr a Akrmklvklgl	80.91.00↔	Sonstige Exzision an der Schulter, n.n.bez.
80.81.21↔	S Lk Exz o Dstr e Glläs an d Schlt, Zystxst a Akrmklvklgl	80.91.10↔	Sonstige Exz an d Schulter, Arthr Exz a Humerogel
80.81.29↔	S Lk Exz o Dstr e Glläs an d Schlt, S Lk Exz o Dstr a Akrmklvklgl	80.91.11↔	Sonstige Exz an d Schulter, Sonstige Exz a Humerogel
80.81.99↔	Sonstige Lok Exz o Destr e Gelläs an d Schult, sonstige	80.91.20↔	Sonstige Exz an d Schulter, Arthr Exz a Akromklavikgel
80.82.00↔	Sonstige Lok Exz oder Destr e Gelläs a Ellb, n.n.bez.	80.91.21↔	Sonstige Exz an d Schult, Sonstige Exz a Akromklavikgel
80.82.10↔	S Lk Exz o Dstr Glläs a Ellb,Arthr Lk Exz o Dstr Glläs a Ellb	80.91.30↔	Sonstige Exz an d Schult, Entn e Knorpeltx an d Schult
80.82.11↔	So Lok Exz o Destr e Gelläs a Ellb, Débr a Ellbgl	80.91.99↔	Sonstige Exzision an der Schulter, sonstige
80.82.12↔	So Lok Exz o Destr e Gelläs a Ellb, Zystexst a Ellbgl	80.92.00↔	Sonstige Exzision am Ellbogen, n.n.bez.
80.82.99↔	Sonstige Lok Exz oder Destr e Gelläs a Ellb, sonstige	80.92.10↔	Sonstige Exzision am Ellbogen, Arthr Exzision am Ellbogen
80.83.00↔	Sonstige Lok Exz oder Destr e Gelläs a Hdgel, n.n.bez.	80.92.11↔	Sonstige Exz a Ellb, Entn e Knorpeltx a Ellbgl
80.83.10↔	S Lk Exz o Dstr Glläs a Hdgl,Arthr Lk Exz o Dstr Glläs a Hdgl	80.92.99↔	Sonstige Exzision am Ellbogen, sonstige
80.83.11↔	Sonstige Lok Exz o Destr e Gelläs a Hdgel, Débr a Hdgel	80.93.00↔	Sonstige Exzision am Handgelenk, n.n.bez.
80.83.12↔	So Lok Exz o Destr e Gelläs a Hdgel, Zystexst a Hdgel	80.93.10↔	Sonstige Exz a Handgelenk, Arthr Exz a Handgelenk
80.83.99↔	Sonstige Lok Exz oder Destr e Gelläs a Hdgel, sonstige	80.93.11↔	Sonstige Exz a Hdgel, Entn e Knorpeltx a Hdgel
80.84.00↔	So Lok Exz o Destr e Gelläs an Hand und Fng, n.n.bez.	80.93.12↔	Sonstige Exz a Hdgel, Res d Disc triangularis a Hdgel
80.84.10↔	S Lk Exz o Dstr e Glläs an Hnd u Fng, Dbr an Gl d Hndwr	80.93.99↔	Sonstige Exzision am Handgelenk, sonstige
80.84.20↔	S Lk Exz o Dstr e Glläs an Hnd u Fng, Dbr an snst Gl d Hnd u Fng	80.94↔	Sonstige Exzision an Hand- und Fingergelenk
80.84.99↔	So Lok Exz o Destr e Gelläs an Hand und Fng, So	80.95.00↔	Sonstige Exzision am Hüftgelenk, n.n.bez.
80.85.00↔	Sonstige Lok Exz o Destr e Gelläs an d Hüfte, n.n.bez.	80.95.10↔	Sonstige Exz a Hüftgelenk, Arthr Exz a Hüftgelenk
80.85.10↔	Lk Exz/DstrGlläs anHüft, Arthr Lk Exz/DstrGlläs anHüft	80.95.11↔	Sonstige Exz a Hüftgel, Entn e Knorpeltx a Hüftgel
80.85.11↔	So Lok Exz o Destr e Gelläs an d Hüfte, Débr a Hüftgel	80.95.99↔	Sonstige Exzision am Hüftgelenk, sonstige
80.85.12↔	S Lk Exz o Dstr e Glläs an d Hüft, Zystxst a Hüftgl	80.96.00↔	Sonstige Exzision am Knie, n.n.bez.
80.85.99↔	Sonstige Lok Exz o Destr e Gelläs an d Hüfte, sonstige	80.96.10↔	Sonstige Exzision a Knie, Arthr Exzision a Kniegelenk
80.86.00↔	Sonstige Lok Exz oder Destr e Gelläs a Knie, n.n.bez.	80.96.20↔	Sonstige Exz a Knie, Entn e Knorpeltx a Kniegel, arthr
80.86.10↔	S Lk Exz o Dstr e Glläs a Knie, Arthr Lk Exz o Dstr a Kniegl	80.96.21↔	So Exz a Knie, Entn e Knorpeltx a Kniegel, offen chir
80.86.11↔	So Lok Exz o Destr e Gelläs a Knie, Débr a Kniegel	80.96.99↔	Sonstige Exzision am Knie, sonstige
80.86.12↔	So Lok Exz o Destr e Gelläs a Knie, Zystexst a Kniegel	80.97.00↔	Sonstige Exzision am Sprunggelenk, n.n.bez.
		80.97.10↔	Sonstige Exz a Sg, Arthr Exz a ob Sg



80.97.11↔	Sonstige Exz a Sg, Sonstige Exz a ob Sg	81.40.12↔	Reko a Hüftgel, Subchondrale Spongiosaplastik, arthr
80.97.20↔	Sonstige Exz a Sg, Arthr Exz a unteren Sg	81.40.13↔	Reko a Hüftgel, Subchondrale Spongplast, offen chir
80.97.21↔	Sonstige Exz a Sg, Sonstige Exz a unteren Sg	81.40.14↔	Rk a Hüftgl, Knrpltx u Implnt v ivt hrg Gwklit, arthr
80.97.30↔	Sonstige Exz a Sg, Entn e Knorpeltx a Sg	81.40.15↔	Rk a Hüftgl, Knrpltx u Implnt v ivt hrg Gwklit, offn chr
80.97.99↔	Sonstige Exzision am Sprunggelenk, sonstige	81.40.16↔	Rekonstruktion am Hüftgelenk, Knorpelglättung, arthroskopisch
80.98.00↔	Sonstige Exzision an Fuss- und Zehengelenk, n.n.bez.	81.40.17↔	Rekonstruktion am Hüftgelenk, Knorpelglättung, offen chirurgisch
80.98.10↔	So Exz an Fuss u Zehengel, Arthr Exz an Fuss u Zehgel	81.40.18↔	Reko a Hüftgel, Subchondrale Knocheröff, arthr
80.98.11↔	So Exz an Fuss und Zehengelenk, So Exz a Metatarsgel	81.40.19↔	Reko a Hüftgel, Subchondrale Knocheröff, offen chir
80.98.12↔	So Exz an Fuss u Zehengelenk, So Exz an sonst Fussgel	81.40.20↔	Rk a Hüftgl, Sbch Knchröff m Enbr e azll Impl, arthr
80.98.13↔	So Exz an Fuss und Zehengelenk, So Exz an Zehengel	81.40.30↔	Rk a Hüftgl, Arthrpl a Hüftgl m Osteot d Bckns, S Osteot
80.98.99↔	Sonstige Exzision an Fuss- und Zehengelenk, sonstige	81.40.31↔	Rk a Hüftgl, Arthrpl a Hüftgl m Osteot d Bckns, Trplsteotmie
80.99.00↔	Sonstige Exz an e Gel an and bez Lokalisation, n.n.bez.	81.40.32↔	Rekonstruktion am Hüftgelenk, Pfannendachplastik am Hüftgelenk
80.99.10↔	So Exz an e Gel an and bez Lok, Arthr Exz a Sternokigel	81.40.33↔	Reko a Hüftgel, GirdlestoneResektion a Hüftgel, pri
80.99.11↔	So Exz an e Gel an and bez Lok, So Exz a Sternokigel	81.40.99↔	Rekonstruktion am Hüftgelenk, sonstige
80.99.20↔	So Exz an e Gel an and bez Lok, Arthr Exz a Iliosgel	81.42↔	Five in one Rekonstruktion am Kniegelenk
80.99.21↔	So Exz an e Gel an and bez Lok, So Exz a Iliosgel	81.43↔	Rekonstruktion am Kniegelenk nach unhappy triad
80.99.30↔	So Exz an e Gel an and bez Lok, Arthr Exz an d Symphyse	81.44.00↔	Stabilisierung der Patella, n.n.bez.
80.99.31↔	So Exz an e Gel an and bez Lok, So Exz an d Symphyse	81.44.10↔	Stabilisierung der Patella, Retinakulumspaltung, lateral
80.99.90↔	S Exz an e Gl an and bz Lk, Arthr Exz an e Gl an and bz Lk	81.44.11↔	Stb d Patel, Rtnklmsplntg, ltrl m Züglngsprtion
80.99.91↔	S Exz an e Gl an and bz Lk, Entn e Knrpltx an e Gl an and bz Lk	81.44.12↔	Stab d Patel, Verlagerung d Patellarsehenansatzes
80.99.99↔	Sonstige Exz an e Gel an and bez Lokalisation, sonstige	81.44.13↔	Stb d Patel, Vrlg d Ptlrshnnstz m Knchspn
81.00↔	Spondylodese, n.n.bez.	81.44.99↔	Stabilisierung der Patella, sonstige
81.01↔	Spondylodese an Atlas-Axis	81.45.00↔	Sonstige Rekonstruktion an den Kreuzbändern, n.n.bez.
81.02↔	Sonstige zervikale Spondylodese mit ventralem Zugang	81.45.19↔	So Reko an D Kreuzb, So Reko an D Kreuzb, arthr
81.03↔	Sonstige zervikale Spondylodese mit dorsalem Zugang	81.45.20↔	S Rk an D Kreuzb, Rk d vrd Kreuzb m aut Ptschn, offn chr
81.04↔	Dorsale und dorsolumbale Spondylodese, ventraler Zugang	81.45.21↔	S Rk an D Kreuzb, Rk d hnt Kreuzb m aut Ptschn, offn chr
81.05↔	Dorsale und dorsolumbale Spondylodese, dorsaler Zugang	81.45.29↔	So Reko an D Kreuzb, So Reko an D Kreuzb, offen chir
81.06↔	Lumbale und lumbosakrale Spondylodese, ventraler Zugang	81.45.99↔	Sonstige Rekonstruktion an den Kreuzbändern, sonstige
81.07↔	Lumbale und lumbosakrale Spondylodese, intratransversaler Zugang	81.46↔	Sonstige Rekonstruktion am Kollateralband
81.08↔	Lumbale und lumbosakrale Spondylodese, dorsaler Zugang	81.47.00↔	Sonstige Rekonstruktion am Kniegelenk, n.n.bez.
81.11↔	Arthrorese am Sprunggelenk	81.47.10↔	Sonstige Rekonstruktion a Kniegel, Ref e osteoch Fragm
81.12.00↔	Arthrorese Double, n.n.bez.	81.47.11↔	Sonstige Reko a Kniegel, Ref e osteoch Fragm, arthr
81.12.10↔	Arthrod Double, Arthrod Ob Sg m unterem Sg	81.47.12↔	Sonstige Reko a Kniegel, Subchondrale Spongiosaplastik
81.12.11↔	Arthrd Doubl, Arthrd Ob Sg m untrm Sg u Chprtglnk	81.47.13↔	So Reko a Kniegel, Subchondrale Spongiosaplastik, arthr
81.12.12↔	Arthrod Double, Arthrod Unt Sg, 2 Sprunggelenkskammern	81.47.14↔	Sonstige Rekonstruktion am Kniegelenk, Meniskusrefixation
81.12.13↔	Arthrod Double, Arthrod Unt Sg, 3 Sprunggelenkskammern	81.47.15↔	Sonstige Reko a Kniegel, Meniskusrefixation, arthr
81.12.99↔	Arthrorese Double, sonstige	81.47.16↔	Sonstige Rekonstruktion am Kniegelenk, Meiniskustransplantation
81.13↔	Subtalare Arthrorese	81.47.17↔	S Rk a Kniegl, Knrpltx u Implnt v ivt hrg Gwklit
81.14↔	Mediotarsale Arthrorese	81.47.18↔	S Rk a Kniegl, Knrpltx u Implnt v ivt hrg Gwklit, arthr
81.15↔	Tarsometatarsale Arthrorese	81.47.19↔	So Reko a Kniegel, Knöcherne Ref e Kreuzb, offen chir
81.16↔	Metatarsophalangeale Arthrorese	81.47.20↔	Sonstige Reko a Kniegel, Knöcherne Ref e Kreuzb, arthr
81.17↔	Sonstige Arthrorese am Fuss	81.47.21↔	Sonstige Rekonstruktion am Kniegelenk, Knorpelglättung
81.18↔	Arthrorise am subtalaren Gelenk	81.47.22↔	Sonstige Rekonstruktion a Kniegel, Knorpelgl, arthr
81.20↔	Arthrorese an nicht bezeichneten Gelenken	81.47.23↔	Sonstige Reko a Kniegel, Subchondrale Knocheröff
81.21↔	Hüft-Arthrorese	81.47.24↔	Sonstige Reko a Kniegel, Subchondrale Knocheröff, arthr
81.22↔	Knie-Arthrorese	81.47.25↔	S Rk a Kniegl, Sbch Knchröff m Enbr e azll Impl, arthr
81.23↔	Schulter-Arthrorese	81.47.26↔	Rk a Kniegl, Implntpatientndvduelln metal Knrplrstz a Kniegl
81.24↔	Ellbogen-Arthrorese	81.47.27↔	Sonstige Reko a Kniegel, Resektpl a Kniegel
81.25↔	Arthrorese am Radiokarpalgelenk	81.47.30↔	So Reko a Kniegel, So Ref u Nht a Kapselbapp d Kniegel
81.26↔	Arthrorese am Karpometakarpalgelenk	81.47.31↔	So Reko a Kniegel, So Bandplastik a Kniegel, offen chir
81.27↔	Arthrorese am Metakarpophalangealgelenk	81.47.40↔	Sonstige Reko a Kniegel, Patel und ihr Halteapp
81.28↔	Interphalangeal-Arthrorese	81.47.90↔	Sonstige Rekonstruktion am Kniegelenk, arthroskopisch
81.29.00↔	Arthrorese an anderen näher bezeichneten Gelenken, n.n.bez.	81.47.99↔	Sonstige Rekonstruktion am Kniegelenk, sonstige
81.29.10↔	Arthrod an and näher bez Gel, Arthrod a Iliosgel	81.49.00↔	Sonstige Rekonstruktion am Sprunggelenk, n.n.bez.
81.29.20↔	Arthrod an and näher bez Gel, Arthrod an d Symphyse	81.49.10↔	Sonstige Reko a Sg, Ref e osteoch Fragm, Ob Sg, arthr
81.29.99↔	Arthrorese an anderen näher bezeichneten Gelenken, sonstige	81.49.11↔	So Reko a Sg, Ref e osteoch Fragm, Ob Sg, offen chir
81.30↔	Reoperation einer Spondylodese, n.n.bez.	81.49.12↔	So Reko a Sg, Ref e osteoch Fragm, Unteres Sg, arthr
81.31↔	Reoperation einer Spondylodese an Atlas-Axis	81.49.13↔	So Reko a Sg, Ref e osteoch Fragm, Unt Sg, offen chir
81.32↔	ReOP einer sonst zerv Spondylodes mit ventr Zugang	81.49.14↔	So Reko a Sg, Subchondrale Spongplast, Ob Sg, arthr
81.33↔	ReOP einer sonst zerv Spondylodes mit dors Zugang	81.49.15↔	So Reko a Sg, Subch Spongplast, Ob Sg, offen chir
81.34↔	ReOP e dors und dorsolumb Spondylodes, ventr Zug	81.49.16↔	So Reko a Sg, Subch Spongplast, Unteres Sg, arthr
81.35↔	ReOP e dors und dorsolumb Spondylodes, dors Zug	81.49.17↔	So Reko a Sg, Subch Spongplast, Unteres Sg, offen chir
81.36↔	ReOP e lumb und lumbosakr Spondylodes, ventr Zug	81.49.18↔	S Rk a Sg, Knrpltx u Implnt v ivt hrg Gwklit, Ob Sg, arthr
81.37↔	ReOP e lumb u lumbosakr Spondylodes, intratransvZug	81.49.19↔	S Rk a Sg, Knrpltx u Implnt v ivt hrg Gwklit, Ob Sg, offn chr
81.38↔	ReOP e lumb und lumbosakr Spondylodes, dors Zug	81.49.20↔	S Rk a Sg, Knrpltx u Implnt v ivt hrg Gwklit, Unt Sg, arthr
81.39↔	Reoperation einer Spondylodese, n.a.klass.	81.49.21↔	S Rk a Sg, Knrpltx u Implnt v ivt hrg Gwklit, Unt Sg, offn chr
81.40.00↔	Rekonstruktion am Hüftgelenk, n.n.bez.	81.49.22↔	Sonstige Reko a Sg, Knorpelgl, Ob Sg, arthr
81.40.10↔	Rekonstruktion a Hüftgel, Ref e osteoch Fragm, arthr		
81.40.11↔	Reko a Hüftgel, Ref e osteoch Fragm, offen chir		

81.49.23↔	Sonstige Reko a Sg, Knorpelgl, Ob Sg, offen chir	81.63.99↔	Spondylodese o Reop e Spondylodese von 48 Wirbeln, So
81.49.24↔	Sonstige Reko a Sg, Knorpelgl, Unterer Sg, arthr	81.64.00↔	Spndylids o Reop e Spndylids v 9 o mhr Wrbl, n.n.bez.
81.49.25↔	Sonstige Reko a Sg, Knorpelgl, Unterer Sg, offen chir	81.64.10↔	Spondylodese von 9 oder mehr Wirbeln, dorsal
81.49.26↔	So Reko a Sg, Subchondrale Knocheröff, Ob Sg, arthr	81.64.11↔	Spndylids v 9 o mhr Wrbl, drs u vnt kmb, intrkrprl
81.49.27↔	So Reko a Sg, Subch Knocheröff, Ob Sg, offen chir	81.64.99↔	Spondylodes o Reop e Spondylodes v 9 o mehr Wirbeln, So
81.49.28↔	So Reko a Sg, Subch Knocheröff, Unterer Sg, arthr	81.65.00↔	Vertebroplastik, n.n.bez.
81.49.29↔	So Reko a Sg, Subch Knocheröff, Unterer Sg, offen chir	81.65.10↔	Vertebroplastik, 1 Wirbelkörper
81.49.30↔	S Rk a Sg, Sbch Knchröff m Enbr e azll Impl, Ob Sg, arthr	81.65.11↔	Vertebroplastik, 2 Wirbelkörper
81.49.31↔	S Rk a Sg, Sbch Knchröff m Enbr e azll Impl, Unt Sg, arthr	81.65.12↔	Vertebroplastik, 3 Wirbelkörper
81.49.32↔	Sonstige Reko a Sprunggelenk, Resektpl a Sprunggelenk	81.65.13↔	Vertebroplastik, 4 und mehr Wirbelkörper
81.49.33↔	Sonstige Reko a Sg, Ref und Plast a Kapselbapp d ob Sg	81.65.99↔	Vertebroplastik, sonstige
81.49.99↔	Sonstige Rekonstruktion am Sprunggelenk, sonstige	81.66.00↔	Kyphoplastik, n.n.bez.
81.51.00↔	Totalendoprothese des Hüftgelenks, n.n.bez.	81.66.10↔	Kyphoplastik, 1 Wirbelkörper
81.51.10↔	Totalendoprothese des Hüftgelenks, Sonderprothese	81.66.11↔	Kyphoplastik, 2 Wirbelkörper
81.51.99↔	Totalendoprothese des Hüftgelenks, sonstige	81.66.12↔	Kyphoplastik, 3 Wirbelkörper
81.52.00↔	Partielle Hüftarthroplastik, n.n.bez.	81.66.13↔	Kyphoplastik, 4 und mehr Wirbelkörper
81.52.10↔	Partielle Hüftarthpl, Femurkprot und Duokopfproth	81.66.99↔	Kyphoplastik, sonstige
81.52.11↔	Partielle Hüftarthpl, Gelpfannstüsch und GelschnPfanne	81.71.00↔	Arthropl m Implant a Metakarpophal und lpg, n.n.bez.
81.52.99↔	Partielle Hüftarthroplastik, sonstige	81.72↔	Arthropl ohne Implantat am Metakarpophal- und IPG
81.53.00↔	Revision einer Hüftendoprothese, n.n.bez.	81.73↔	Totaler Handgelenkersatz
81.53.10↔	Revision einer Hüftendoprothese, ohne Wechsel	81.74.00↔	Arthropl mit Implant a Karpok oder Karpomgel, n.n.bez.
81.53.11↔	Rv e Hüftndprth, Rv e Obrfirsprt a Hüftgl u Neuimpl e Hüftndprth	81.74.10↔	Implantation einer Daumensattelgelenkendoprothese
81.53.12↔	Rv e Hüftndprth, Rv e Duokopfprth u Neuimpl e Hüftndprth	81.74.99↔	Arthropl mit Implant a Karpok oder Karpomgel, sonstige
81.53.13↔	Rv e Hüftndprth, Rv e snst Hüftndprth u Neuimpl e Hüftndprth	81.75↔	Arthropl ohne Implantat am Karpokarpal- oder KMG
81.53.99↔	Revision einer Hüftendoprothese, sonstige	81.79.10↔	Implantation einer sonstigen Fingergelenkendoprothese
81.54.00↔	Totalendoprothese des Kniegelenks, n.n.bez.	81.79.99↔	Arthropl m Implant a Metakarpophal und lpg, sonstige
81.54.10↔	Tep d Kniegel, Unikondyläre Schlittenprothese	81.80↔	Totalprothese des Schultergelenks
81.54.11↔	Totalendoprothese d Kniegel, Bikondyläre Oberflersprot	81.81↔	Partielle Prothese des Schultergelenks
81.54.12↔	Totalendoprothese des Kniegelenks, Schamierendoprothese	81.82.00↔	Plast Reko b rezidivierender Schulterluxation, n.n.bez.
81.54.13↔	Totalendoprothese des Kniegelenks, Patellaersatz	81.82.10↔	Plst Rk b rz Schllx, Rf d Lbrm glnoidl, arthr
81.54.14↔	Totalendoprothese des Kniegelenks, Sonderprothese	81.82.11↔	Plst Rk b rz Schllx, Kpslrf m Fx a Glnoid, arthr
81.54.99↔	Totalendoprothese des Kniegelenks, sonstige	81.82.19↔	Plast Reko b rez Schulterluxation, sonstige, arthr
81.55.00↔	Revision einer Knieprothese, n.n.bez.	81.82.20↔	Plast Reko b rez Schullux, Ref d Limbus, offen chir
81.55.10↔	Revision einer Knieprothese, ohne Wechsel	81.82.21↔	Plst Rk b rz Schllx, Vrd u hnt Pfnnnrdplstik
81.55.11↔	Rv e Knieprth, Rv e Knieprth u Wchs e Pllaerstz	81.82.22↔	Plast Reko b rez Schullux, Vordere u hint Kapselplastik
81.55.12↔	Rv e Knieprth, Rv e Knieprth u Neuimpl e Knieendprths	81.82.29↔	Plast Reko b rez Schulterluxation, sonstige, offen chir
81.55.99↔	Revision einer Knieprothese, sonstige	81.82.99↔	Plast Reko b rezidivierender Schulterluxation, sonstige
81.56↔	Totalprothese des oberen Sprunggelenks	81.83.00↔	Sonstiger Eingriff am Schultergelenk, n.n.bez.
81.57.00↔	Gelenkersatz an Fuss und Zehen, n.n.bez.	81.83.10↔	S Engr a Schltgl, Rf e osteoch Frgm, Hmrgl, arthr
81.57.10↔	Gelenkersatz an Fuss und Zehen, Fußwurzelendoprothese	81.83.11↔	S Engr a Schltgl, Rf e osteoch Frgm, Hmrgl, offn chr
81.57.11↔	Gelenkersatz an Fuss und Zehen, Vorfuß- oder Zehenendoprothese	81.83.12↔	S Engr a Schltgl, Rf e osteoch Frgm, Akrmklvkg, arthr
81.57.99↔	Gelenkersatz an Fuss und Zehen, sonstige	81.83.13↔	S Engr a Schltgl, Rf e osteoch Frgm, Akrmklvkg, offn chr
81.59.00↔	Revision des Gelenkersatzes der unteren Extremitäten, n.n.bez.	81.83.14↔	S Engr a Schltgl, Sbch Spngplst, Hmrgl, arthr
81.59.10↔	Revision d Gels d unteren Extrem, ohne Wechsel	81.83.15↔	S Engr a Schltgl, Sbch Spngplst, Hmrgl, offn chr
81.59.11↔	Rv d Glrs d unt Extrem, Rv u Wchs e Spmgglnkndprths	81.83.16↔	S Engr a Schltgl, Sbch Spngplst, Akrmklvkg, arthr
81.59.12↔	Rv d Glrs d unt Extrem, Rv u Wchs e Fsswrzlnndprths	81.83.17↔	S Engr a Schltgl, Sbch Spngplst, Akrmklvkg, offn chr
81.59.13↔	Rv d Glrs d unt Extrem, Rv u Wchs e Vrfss Zhndprt	81.83.18↔	S Engr a Schltgl, Knrpltx u Implnt v ivt hrg Gwklt, Hmrgl, arthr
81.59.99↔	Revision des Gelenkersatzes der unteren Extremitäten, sonstige	81.83.19↔	S Engr a Schltgl, Knrpltx&Implnt v ivt hrg Gwklt, Hmrgl, offn chr
81.62.00↔	Spondylodes o Reop e Spondylodes v 23 Wirb, n.n.bez.	81.83.20↔	Engr a Schltgl, Knrpltx/Implntivt hrg Gwklt, Akrmklvkg, arthr
81.62.10↔	Spondylodese von 2 Wirbeln, dorsal	81.83.21↔	Engr Schltgl, Knrpltx/Implntivt hrg Gwklt, Akrmklvkg, offn chr
81.62.11↔	Spondylodes v 2 Wirbeln, dors u ventral komb, interkorp	81.83.22↔	So Ingr a Schultgel, Knorpelgl, Humerogel, arthr
81.62.12↔	Spondylodese von 2 Wirbeln, ventral, interkorporell	81.83.23↔	So Ingr a Schultgel, Knorpelgl, Humerogel, offen chir
81.62.13↔	Spondylodese von 2 Wirbeln, dorsal, dynamisch	81.83.24↔	So Ingr a Schultgel, Knorpelgl, Akromklavikgel, arthr
81.62.20↔	Spondylodese von 3 Wirbeln, dorsal	81.83.25↔	S Engr a Schltgl, Knrplgl, Akrmklvkg, offn chr
81.62.21↔	Spondylodes v 3 Wirbeln, dors u ventral komb, interkorp	81.83.26↔	S Engr a Schltgl, Sbch Knchröff, Hmrgl, arthr
81.62.22↔	Spondylodese von 3 Wirbeln, ventral, interkorporell	81.83.27↔	S Engr a Schltgl, Sbch Knchröff, Hmrgl, offn chr
81.62.23↔	Spondylodese von 3 Wirbeln, dorsal, dynamisch	81.83.28↔	S Engr a Schltgl, Sbch Knchröff, Akrmklvkg, arthr
81.62.99↔	Spondylodese o Reop e Spondylodese von 23 Wirbeln, So	81.83.29↔	S Engr a Schltgl, Sbch Knchröff, Akrmklvkg, offn chr
81.63.00↔	Spondylodes o Reop e Spondylodes v 48 Wirb, n.n.bez.	81.83.30↔	S Engr a Schltgl, Sbch Knchröff m Enbr e azll Impl, Hmrgl, arthr
81.63.10↔	Spondylodese von 4 - 6 Wirbeln, dorsal	81.83.31↔	Engr Schltgl, Sbch KnchröffEnbrazll Impl, Akrmklvkg, arthr
81.63.11↔	Spondylodes v 4 6 Wirb, dors u vent komb, interkorp	81.83.32↔	So Ingr a Schultgel, Ref d Labrum glenoidale, arthr
81.63.12↔	Spondylodese von 4 - 6 Wirbeln, ventral, interkorporell	81.83.33↔	So Ingr a Schultgel, Erw d subakromialen Raumes, arthr
81.63.13↔	Spondylodese von 4 - 6 Wirbeln, dorsal, dynamisch	81.83.34↔	So Ingr a Schultgel, Kapselraf m Fix a Glenoid, arthr
81.63.20↔	Spondylodese von 7 - 8 Wirbeln, dorsal	81.83.39↔	S Engr a Schltgl, Arthr Rf u Plst a Kpslbbp d Schltgl, S, arthr
81.63.21↔	Spondylodes v 7 8 Wirb, dors u vent komb, interkorp	81.83.40↔	Sonstiger Ingr a Schultgel, Resektpl a Schultgel
81.63.22↔	Spondylodese von 7 - 8 Wirbeln, ventral, interkorporell	81.83.41↔	Sonstiger Ingr a Schultgel, Ref d Limbus, offen chir
81.63.23↔	Spondylodese von 7 - 8 Wirbeln, dorsal, dynamisch	81.83.42↔	So Ingr a Schultgel, Vordere u Hint Pfannenrandplastik
		81.83.43↔	So Ingr a Schultgel, Vordere und Hint Kapselplastik
		81.83.44↔	Engr Schltgl, AkromioplastkDrchtr Lgmntrm croacrmial, offn chr
		81.83.49↔	S Engr a Schltgl, Rf u Plst a Kpslbbp d Schltgl, S, offn chr



81.83.99↔	Sonstiger Eingriff am Schultergelenk, sonstige	81.96.31↔	So Reko an Gel, Iliosgel, Ref e osteoch Fragm, arthr
81.84↔	Totalprothese des Ellbogens	81.96.32↔	S Rk an Gl, Iliosgl, Rf e osteoch Frgm, offn chr
81.85.00↔	Sonstige Rekonstruktion am Ellbogen, n.n.bez.	81.96.33↔	So Reko an Gel, Iliosgel, Subch Spongplast, arthr
81.85.10↔	Sonstige Reko a Ellb, Ref e osteoch Fragm, arthr	81.96.34↔	So Reko an Gel, Iliosgel, Subch Spongplast, offen chir
81.85.11↔	Sonstige Reko a Ellb, Ref e osteoch Fragm, offen chir	81.96.35↔	S Rk an Gl, Iliosgl, Knrpltx u Implnt v ivt hrg Gwklt, arthr
81.85.12↔	So Reko a Ellb, Subchondrale Spongiosaplastik, arthr	81.96.36↔	S Rk an Gl, Iliosgl, Knrpltx u Implnt v ivt hrg Gwklt, offn chr
81.85.13↔	So Reko a Ellb, Subchondrale Spongplast, offen chir	81.96.37↔	Sonstige Reko an Gel, Iliosgel, Knorpelgl, arthr
81.85.14↔	S Rk a Ellb, Knrpltx u Implnt v ivt hrg Gwklt, arthr	81.96.38↔	Sonstige Reko an Gel, Iliosgel, Knorpelgl, offen chir
81.85.15↔	S Rk a Ellb, Knrpltx u Implnt v ivt hrg Gwklt, offn chr	81.96.39↔	Sonstige Rekonstruktion an Gelenken, Iliosakralgelenk, sonstige
81.85.16↔	Sonstige Rekonstruktion a Ellb, Knorpelglättung, arthr	81.96.3a↔	So Reko an Gel, Iliosgel, Subch Knocheneröf, arthr
81.85.17↔	Sonstige Rekonstruktion a Ellb, Knorpelgl, offen chir	81.96.3b↔	So Reko an Gel, Iliosgel, Subch Knocheneröf, offen chir
81.85.18↔	Sonstige Reko a Ellb, Subchondrale Knocheröf, arthr	81.96.3c↔	S Rk an Gl, Iliosgl, Sbch Knchnröf m Enbr e azll Impl, arthr
81.85.19↔	So Reko a Ellb, Subchondrale Knocheröf, offen chir	81.96.40↔	Sonstige Reko an Gel, Prox Tibiofibulargelenk, n.n.bez.
81.85.20↔	S Rk a Ellb, Sbch Knchnröf m Enbr e azll Impl, arthr	81.96.41↔	S Rk an Gl, Prx Tibiofbgl, Rf e osteoch Frgm, arthr
81.85.21↔	Sonstige Reko a Ellb, Resektionsarthroplastik a Ellbgl	81.96.42↔	S Rk an Gl, Prx Tibiofbgl, Rf e osteoch Frgm, offn chr
81.85.30↔	S Rk a Ellb, prhtschr Ers d dst Hmrsglnkfläch	81.96.43↔	S Rk an Gl, Prx Tibiofbgl, Sbch Spngplst, arthr
81.85.31↔	Sonstige Rekonstruktion am Ellbogen, Radiuskopfprothese	81.96.44↔	S Rk an Gl, Prx Tibiofbgl, Sbch Knchnröf, arthr
81.85.32↔	Sonstige Rekonstruktion am Ellbogen, Ulnakopfprothese	81.96.45↔	S Rk an Gl, Prx Tibiofbgl, Knrpltx&Impl v ivt hrg Gwklt, arthr
81.85.99↔	Sonstige Rekonstruktion am Ellbogen, sonstige	81.96.46↔	S Rk an Gl, Prx Tibiofbgl, Knrpltx u Impl v ivt hrg Gwklt, offn chr
81.90.00↔	Chondrozytentransplantation, n.n.bez.	81.96.47↔	So Reko an Gel, Prox Tibiofbgl, Knorpelgl, arthr
81.90.20↔	Autg matrixinduzierte Chondrozyttx an Gel, offen chir	81.96.48↔	So Reko an Gel, Prox Tibiofbgl, Knorpelgl, offen chir
81.90.99↔	Chondrozytentransplantation, sonstige	81.96.49↔	Sonstige Reko an Gel, Prox Tibiofibulargelenk, sonstige
81.93.00↔	Naht an Kapsel oder Ligament der oberen Extremitäten, n.n.bez.	81.96.4a↔	S Rk an Gl, Prx Tibiofbgl, Sbch Knchnröf, arthr
81.93.10↔	Nht an Kaps o Lig d oberen Extrem, Nht d Bandapp d Klav	81.96.4b↔	S Rk an Gl, Prx Tibiofbgl, Sbch Knchnröf, offn chr
81.93.20↔	Nht an Kps o Lg d ob Extrem, Nht d rdiouln Rngbnds	81.96.4c↔	S Rk an Gl, Prx Tibiofbgl, Sbch Knchnröf m Enbr e azll Impl, arthr
81.93.21↔	Nht an Kps o Lg d ob Extrem, Nht d dst rdiouln Bndpp	81.96.50↔	Sonstige Rekonstruktion an Gel, Metatarsgel, n.n.bez.
81.93.30↔	Nht an Kaps o Lig d ob Extrem, Handwur und Mitthand	81.96.51↔	So Reko an Gel, Metatarsgel, Ref e osteoch Fragm, arthr
81.93.99↔	Naht an Kapsel oder Ligament der oberen Extremitäten, sonstige	81.96.52↔	S Rk an Gl, Mtrsgl, Rf e osteoch Frgm, offn chr
81.94↔	Naht an Kapsel oder Ligament von Sprunggelenk oder Fuss	81.96.53↔	So Reko an Gel, Metatarsgel, Subch Spongplast, arthr
81.95.00↔	Nht an Kaps oder Lig d übrigen unteren Extrem, n.n.bez.	81.96.54↔	S Rk an Gl, Mtrsgl, Sbch Spngplst, offn chr
81.95.10↔	Nht an Kps o Lg d übrgn unt Extrem, Nht d vrd Kreuzb, arthr	81.96.55↔	S Rk an Gl, Mtrsgl, Knrpltx u Implnt v ivt hrg Gwklt, arthr
81.95.11↔	Nht an Kps o Lg d übrgn unt Extrem, Nht d vrd Kreuzb, offn chr	81.96.56↔	S Rk an Gl, Mtrsgl, Knrpltx u Implnt v ivt hrg Gwklt, offn chr
81.95.12↔	Nht an Kps o Lg d übrgn unt Extrem, Nht d hnt Kreuzb, arthr	81.96.57↔	Sonstige Reko an Gel, Metatarsgel, Knorpelgl, arthr
81.95.13↔	Nht an Kps o Lg d übrgn unt Extrem, Nht d hnt Kreuzb, offn chr	81.96.58↔	So Reko an Gel, Metatarsgel, Knorpelgl, offen chir
81.95.14↔	Nht an Kps/Lgübrgn unt Extrem, Nhtmd KpslbbppEngr Mnsks, arthr	81.96.59↔	Sonstige Rekonstruktion an Gel, Metatarsgel, sonstige
81.95.15↔	Nht Kps/Lg d übr unt Extr, Nht d md Kbapp m Egr a Mnsks, of chr	81.96.5a↔	So Reko an Gel, Metatarsgel, Subch Knocheneröf, arthr
81.95.16↔	Nht an Kps o Lg d übrgn unt Extrem, Nht d lt Kpslbbpp, arthr	81.96.5b↔	S Rk an Gl, Mtrsgl, Sbch Knchnröf, offn chr
81.95.17↔	Nht an Kps o Lg d übrgn unt Extrem, Nht d lt Kpslbbpp, offn chr	81.96.5c↔	S Rk an Gl, Mtrsgl, Sbch Knchnröf m Enbr e azll Impl, arthr
81.95.18↔	Nht an Kps o Lg d übrgn unt Extrem, Nht d drs Kpslbbpp, offn chr	81.96.60↔	Sonstige Rekonstruktion an Gelenken, Zehengelenk, n.n.bez.
81.95.99↔	Nht an Kaps oder Lig d übrigen unteren Extrem, sonstige	81.96.61↔	So Reko an Gel, Zehengelenk, Ref e osteoch Fragm, arthr
81.96.00↔	Sonstige Rekonstruktion an Gelenken, n.n.bez.	81.96.62↔	S Rk an Gl, Zhngl, Rf e osteoch Frgm, offn chr
81.96.10↔	Sonstige Reko an Gel, Sternoklavikulargelenk, n.n.bez.	81.96.63↔	So Reko an Gel, Zehengelenk, Subch Spongplast, arthr
81.96.11↔	So Reko an Gel, Sternoklgel, Ref e osteoch Fragm, arthr	81.96.64↔	So Reko an Gel, Zehengel, Subch Spongplast, offen chir
81.96.12↔	S Rk an Gl, Strnklgl, Rf e osteoch Frgm, offn chrsgs	81.96.65↔	S Rk an Gl, Zhngl, Knrpltx u Implnt v ivt hrg Gwklt, arthr
81.96.13↔	So Reko an Gel, Sternoklgel, Subch Spongplast, arthr	81.96.66↔	S Rk an Gl, Zhngl, Knrpltx u Implnt v ivt hrg Gwklt, offn chr
81.96.14↔	S Rk an Gl, Strnklgl, Sbch Spngplst, offn chr	81.96.67↔	Sonstige Reko an Gel, Zehengelenk, Knorpelgl, arthr
81.96.15↔	S Rk an Gl, Strnklgl, Knrpltx u Implnt v ivt hrg Gwklt, arthr	81.96.68↔	So Reko an Gel, Zehengelenk, Knorpelgl, offen chir
81.96.16↔	S Rk an Gl, Strnklgl, Knrpltx u Implnt v ivt hrg Gwklt, offn chr	81.96.69↔	Sonstige Rekonstruktion an Gelenken, Zehengelenk, sonstige
81.96.17↔	So Reko an Gel, Sternoklgel, Knorpelgl, arthr	81.96.6a↔	So Reko an Gel, Zehengelenk, Subch Knocheneröf, arthr
81.96.18↔	So Reko an Gel, Sternoklgel, Knorpelgl, offen chir	81.96.6b↔	So Reko an Gel, Zehengel, Subch Knocheneröf, offen chir
81.96.19↔	Sonstige Reko an Gel, Sternoklavikulargelenk, sonstige	81.96.6c↔	S Rk an Gl, Zhngl, Sbch Knchnröf m Enbr e azll Impl, arthr
81.96.1a↔	So Reko an Gel, Sternoklgel, Subch Knocheröf, arthr	81.96.70↔	Sonstige Reko an Gel, sonstige Gel d Fusses, n.n.bez.
81.96.1b↔	S Rk an Gl, Strnklgl, Sbch Knchnröf, offn chr	81.96.71↔	S Rk an Gl, S Gl d Fsss, Rf e osteoch Frgm, arthr
81.96.1c↔	S Rk an Gl, Strnklgl, Sbch Knchnröf m Enbr azlllärn Impl, arthr	81.96.72↔	S Rk an Gl, S Gl d Fsss, Rf e osteoch Frgm, offn chr
81.96.20↔	Sonstige Rekonstruktion an Gelenken, Handgelenk, n.n.bez.	81.96.73↔	S Rk an Gl, S Gl d Fsss, Sbch Spngplst, arthr
81.96.21↔	Sonstige Reko an Gel, Hdgel, Ref e osteoch Fragm, arthr	81.96.74↔	S Rk an Gl, S Gl d Fsss, Sbch Spngplst, offn chr
81.96.22↔	So Reko an Gel, Hdgel, Ref e osteoch Fragm, offen chir	81.96.75↔	S Rk an Gl, S Gl d Fsss, Knrpltx u Implnt v ivt hrg Gwklt, arthr
81.96.23↔	So Reko an Gel, Hdgel, Subchondrale Spongplast, arthr	81.96.76↔	S Rk an Gl, S Gl Fss, Knrpltx&Impl v ivt hrg Gwklt, offn chr
81.96.24↔	So Reko an Gel, Hdgel, Subch Spongplast, offen chir	81.96.77↔	So Reko an Gel, So Gel d Fusses, Knorpelgl, arthr
81.96.25↔	S Rk an Gl, Hdgl, Knrpltx u Implnt v ivt hrg Gwklt, arthr	81.96.78↔	So Reko an Gel, So Gel d Fusses, Knorpelgl, offen chir
81.96.26↔	S Rk an Gl, Hdgl, Knrpltx u Implnt v ivt hrg Gwklt, offn chr	81.96.79↔	Sonstige Reko an Gel, sonstige Fuss und Zehen, sonstige
81.96.27↔	Sonstige Rekonstruktion an Gel, Hdgel, Knorpelgl, arthr	81.96.7a↔	S Rk an Gl, S Gl d Fsss, Sbch Knchnröf, arthr
81.96.28↔	Sonstige Reko an Gel, Hdgel, Knorpelgl, offen chir	81.96.7b↔	S Rk an Gl, S Gl d Fsss, Sbch Knchnröf, offn chr
81.96.29↔	Sonstige Rekonstruktion an Gelenken, Handgelenk, sonstige	81.96.7c↔	S Rk an Gl, S Gl d Fsss, Sbch Knchnröf m Enbr e azll Impl, arthr
81.96.2a↔	So Reko an Gel, Hdgel, Subchondrale Knocheröf, arthr	81.96.80↔	Sonstige Rekonstruktion an and näher bez Gel, n.n.bez.
81.96.2b↔	So Reko an Gel, Hdgel, Subch Knocheröf, offen chir	81.96.81↔	So Reko an and näh bez Gel, Ref e osteoch Fragm, arthr
81.96.2c↔	S Rk an Gl, Hdgl, Sbch Knchnröf m Enbr e azll Impl, arthr	81.96.82↔	S Rk an and näh bz Gl, Rf e osteoch Frgm, offn chr
81.96.30↔	Sonstige Rekonstruktion an Gelenken, Iliosakralgelenk, n.n.bez.	81.96.83↔	So Reko an and näh bez Gel, Subch Spongplast, arthr
		81.96.84↔	S Rk an and näh bz Gl, Sbch Spngplst, offn chr
		81.96.85↔	S Rk an and näh bz Gl, Knrpltx u Implnt v ivt hrg Gwklt, arthr

81.96.86↔	S Rk aanbz Gl,Knrxpl&Implnt v ivt hrg Gwkl,offn chr	81.99.2e↔	Offen Chir Rev e Gel, Fuss und Zehengelenk sonstige
81.96.87↔	Sonstige Reko an and näh bez Gel, Knorpelgl, arthr	81.99.2f↔	Offen Chir Revision e Gel, Metatarsophalangealgelenk
81.96.88↔	Sonstige Reko an and näh bez Gel, Knorpelgl, offen chr	81.99.2g↔	Offen chirurgische Revision eines Gelenkes, Zehengelenk
81.96.89↔	Sonstige Rekonstruktion an and näher bez Gel, sonstige	81.99.30↔	Arthroskopische Operationen am Gelenkknorpel, n.n.bez.
81.96.8a↔	So Reko an and näh bez Gel, Subch Knocheneröf, arthr	81.99.31↔	Arthr Operation a Gelenkknorpel, Humeroglenoidalgelenk
81.96.8b↔	S Rk an and näh bz Gl, Sbcx Knchnröf, offn chr	81.99.32↔	Arthr Operation a Gelenkknorpel, Akromioklavikgel
81.96.8c↔	S Rk an and näh bz Gl, Sbcx Knchnröf m Enbr e azll Impl, arthr	81.99.33↔	Arthr Operation a Gelenkknorpel, Sternoklavikulargelenk
81.96.90↔	Sonstige gelenkrekonstruktive und gelpf Eingr, n.n.bez.	81.99.34↔	Arthroskopische Operation am Gelenkknorpel, Ellbogen
81.96.91↔	So gelrek u gelpf Eingr, Nht e Kaps o Kollateralbandes	81.99.35↔	Arthroskopische Operation am Gelenkknorpel, Handgelenk
81.96.92↔	So gelrek und gelpf Eingr, Ref a Kapselbapp and Gel	81.99.36↔	Arthroskopische Operation am Gelenkknorpel, Iliosakralgelenk
81.96.93↔	So gelrek und gelpf Eingr, Implant/Entf e Kollagenmen	81.99.37↔	Arthroskopische Operation am Gelenkknorpel, Symphyse
81.96.94↔	S glrk u gplf Eingr, Implnt/Entf e Klgnmn, arthr	81.99.38↔	Arthroskopische Operation am Gelenkknorpel, Hüftgelenk
81.96.95↔	S glrk u gplf Eingr Implnt e Endprth an Gl d ob Extrm, S	81.99.39↔	Arthroskopische Operationen am Gelenkknorpel, sonstige
81.96.96↔	S glrk u gplf Eingr, Enbr v Abstdshlrm (z.B. n Entf e Endprth)	81.99.3a↔	Arthr Operation a Gelkn und an D Menisken, Kniegelenk
81.96.97↔	S glk gplf Eg,Kpl Erstipl Wchslp Glendpr Vbg Kners Ers bn Gl	81.99.3b↔	Arthr Operation a Gelkn, Proximales Tibiofibulargelenk
81.96.98↔	Sonstige gelrek und gelpf Eingr, Resektpl a Hdgel	81.99.3c↔	Arthroskopische Operation am Gelenkknorpel, Oberes Sprunggelenk
81.96.99↔	Sonstige Rekonstruktion an Gelenken, sonstige	81.99.3d↔	Arthroskopische Operation am Gelenkknorpel, Unteres Sprunggelenk
81.96.9a↔	So gelrek und gelpf Eingr, Resektpl an Gel d Fusses	81.99.3e↔	Arthr Operation a Gelkn, Fuss und Zehengelenk sonstige
81.96.9b↔	Sonstige gelrek und gelpf Eingr, sonstige gelpf Eingr	81.99.3f↔	Arthr Operation a Gelkn, Metatarsophalangealgelenk
81.97.00↔	Revision einer Gelenkprothese an der oberen Extremität, n.n.bez.	81.99.3g↔	Arthroskopische Operation am Gelenkknorpel, Zehengelenk
81.97.10↔	Revision e Gelproth an d oberen Extrem, ohne Wechsel	81.99.40↔	Offen chirurgische Operationen am Gelenkknorpel, n.n.bez.
81.97.11↔	Rv e Glprth an d ob Extrm, Rv u Wchs e Tprtd d Schltrglnks	81.99.41↔	Offen Chir Operation a Gelkn, Humeroglenoidalgelenk
81.97.12↔	Rv e Glprth an d ob Extrm, Rv u Wchs e Hmrskprtd	81.99.42↔	Offen Chir Operation a Gelenkknorpel, Akromioklavikgel
81.97.13↔	Rv e Glprth an d ob Extrm, Rv u Wchs e Ellbnbgnglnks	81.99.43↔	Offen Chir Operation a Gelkn, Sternoklavikulargelenk
81.97.14↔	Rv e Glprth an d ob Extrm, Rv u Wchs e Rdiuskpfrths	81.99.44↔	Offen chirurgische Operation am Gelenkknorpel, Ellbogen
81.97.15↔	Rv e Glprth an d ob Extrm, Rv u Wchs e Hndglnkndprths	81.99.45↔	Offen chirurgische Operation am Gelenkknorpel, Handgelenk
81.97.16↔	Rv e Glprth an d ob Extrm, Rv u Wchs e Daumstglprtd	81.99.46↔	Offen chirurgische Operation am Gelenkknorpel, Iliosakralgelenk
81.97.17↔	Rv e Glprth an d ob Extrm, Rv u Wchs e snst Fnrglndprtd	81.99.47↔	Offen chirurgische Operation am Gelenkknorpel, Symphyse
81.97.99↔	Revision einer Gelenkprothese an der oberen Extremität, sonstige	81.99.48↔	Offen chirurgische Operation am Gelenkknorpel, Hüftgelenk
81.99.00↔	Sonstige Operationen an Gelenken und Gelenkstrukturen, n.n.bez.	81.99.49↔	Offen chirurgische Operation am Gelenkknorpel, sonstige
81.99.10↔	Arthroskopische Revision eines Gelenkes, n.n.bez	81.99.4a↔	Offen Chir Operation a Gelkn und an D Menisken, Kniegel
81.99.11↔	Arthroskopische Revision eines Gelenkes, Humeroglenoidalgelenk	81.99.4b↔	Offen Chir Op a Gelkn, Proximales Tibiofibulargelenk
81.99.12↔	Arthroskopische Revision eines Gelenkes, Akromioklavikulargelenk	81.99.4c↔	Offen Chir Operation a Gelkn, Oberes Sprunggelenk
81.99.13↔	Arthroskopische Revision eines Gelenkes, Sternoklavikulargelenk	81.99.4d↔	Offen Chir Operation a Gelkn, Unteres Sprunggelenk
81.99.14↔	Arthroskopische Revision eines Gelenkes, Ellbogen	81.99.4e↔	Offen Chir Op a Gelkn, Fuss und Zehengelenk sonstige
81.99.15↔	Arthroskopische Revision eines Gelenkes, Handgelenk	81.99.4f↔	Offen Chir Operation a Gelkn, Metatarsophalangealgelenk
81.99.16↔	Arthroskopische Revision eines Gelenkes, Iliosakralgelenk	81.99.4g↔	Offen chirurgische Operation am Gelenkknorpel, Zehengelenk
81.99.17↔	Arthroskopische Revision eines Gelenkes, Symphyse	81.99.50↔	Arthrorise und Temporäre Fixation eines Gelenkes, n.n.bez.
81.99.18↔	Arthroskopische Revision eines Gelenkes, Hüftgelenk	81.99.51↔	Arthr und Temporäre Fix e Gel, Humeroglenoidalgelenk
81.99.19↔	Arthroskopische Revision eines Gelenkes, Sonstige	81.99.52↔	Arthr und Temporäre Fixation e Gelenkes, Akromioklavikgel
81.99.1a↔	Arthroskopische Revision eines Gelenkes, Kniegelenk	81.99.53↔	Arthr und Temporäre Fix e Gel, Sternoklavikulargelenk
81.99.1b↔	Arthr Revision e Gel, Proximales Tibiofibulargelenk	81.99.54↔	Arthrorise und Temporäre Fixation eines Gelenkes, Ellbogen
81.99.1c↔	Arthroskopische Revision eines Gelenkes, Oberes Sprunggelenk	81.99.55↔	Arthrorise und Temporäre Fixation eines Gelenkes, Handgelenk
81.99.1d↔	Arthroskopische Revision eines Gelenkes, Unteres Sprunggelenk	81.99.56↔	Arthr und Temporäre Fix e Gelenkes, Iliosakralgelenk
81.99.1e↔	Arthr Revision e Gel, Fuss und Zehengelenk sonstige	81.99.57↔	Arthrorise und Temporäre Fixation eines Gelenkes, Symphyse
81.99.1f↔	Arthr Revision e Gelenkes, Metatarsophalangealgelenk	81.99.58↔	Arthrorise und Temporäre Fixation eines Gelenkes, Hüftgelenk
81.99.1g↔	Arthroskopische Revision eines Gelenkes, Zehengelenk	81.99.59↔	Arthrorise und Temporäre Fixation, sonstige
81.99.20↔	Offen chirurgische Revision eines Gelenkes, n.n.bez.	81.99.5a↔	Arthrorise und Temporäre Fixation eines Gelenkes, Kniegelenk
81.99.21↔	Offen Chir Revision e Gelenkes, Humeroglenoidalgelenk	81.99.5b↔	Arthr und Temporäre Fix e Gel, Prox Tibiofibulargelenk
81.99.22↔	Offen Chir Revision eines Gelenkes, Akromioklavikgel	81.99.5c↔	Arthr und Temporäre Fix e Gelenkes, Oberes Sprunggelenk
81.99.23↔	Offen Chir Revision e Gelenkes, Sternoklavikulargelenk	81.99.5d↔	Arthr und Temporäre Fix e Gel, Unteres Sprunggelenk
81.99.24↔	Offen chirurgische Revision eines Gelenkes, Ellbogen	81.99.5e↔	Arthr und Temporäre Fix e Gel, Fuss und Zehen, sonstige
81.99.25↔	Offen chirurgische Revision eines Gelenkes, Handgelenk	81.99.5f↔	Arthr und Temporäre Fix e Gel, Metatarsgel
81.99.26↔	Offen chirurgische Revision eines Gelenkes, Iliosakralgelenk	81.99.5g↔	Arthrorise und Temporäre Fixation eines Gelenkes, Zehengelenk
81.99.27↔	Offen chirurgische Revision eines Gelenkes, Symphyse	81.99.80↔	Sonstige Arthr Op an Gel und Gelstrukt, n.n.bez.
81.99.28↔	Offen chirurgische Revision eines Gelenkes, Hüftgelenk	81.99.81↔	Sonstige Arthr Op an Gel und Gelstrukt, Handglenk
81.99.29↔	Offen chirurgische Revision eines Gelenkes, sonstige	81.99.82↔	Sonstige Arthr Op an Gel und Gelstrukt, Kniegel
81.99.2a↔	Offen chirurgische Revision eines Gelenkes, Kniegelenk	81.99.83↔	Sonstige Arthr Op an Gel und Gelstrukt, Ob Sprunggelenk
81.99.2b↔	Offen Chir Revision e Gel, Prox Tibiofibulargelenk	81.99.89↔	Sonstige Arthr Op an Gel und Gelstrukt, sonstige
81.99.2c↔	Offen chirurgische Revision eines Gelenkes, Oberes Sprunggelenk	81.99.90↔	Sonstige offen Chir Operationen an Gel und Gelkn
81.99.2d↔	Offen chirurgische Revision eines Gelenkes, Unteres Sprunggelenk	81.99.91↔	Sonstige offen Chir Op an Gel und Gelkn, Humerogel
		81.99.92↔	Sonstige offen Chir Op an Gel und Gelkn, Akromioklavikgel
		81.99.93↔	So offen Chir Op an Gel und Gelkn, Sternoklavikgel
		81.99.94↔	Sonstige offen Chir Operationen an Gel und Gelkn, Ellb
		81.99.95↔	So offen Chir Op an Gel u Gelkn, Prox Radioulnargelenk
		81.99.96↔	Sonstige offen Chir Operationen an Gel und Gelkn, Hdgel
		81.99.97↔	Sonstige offen Chir Op an Gel und Gelkn, Iliosgel



81.99.98↔	Sonstige offen Chir Op an Gel und Gelkn, Hüftgel	82.72.11↔	Plist Op anHndM/FszTx, Plist OpM/FszTx, an snst TeilHnd
81.99.99↔	Sonstige Operationen an Gelenken und Gelenkstrukturen, sonstige	82.72.99↔	Plast Op an d Hand m M o FaszTransplantat, sonstiges
81.99.9a↔	So offen Chir Op an Gel und Gelkn, Prox Tibiofibgel	82.79↔	Plast OP an der Hand mit anderem Tx oder Implant
81.99.9b↔	Sonstige offen Chir Op an Gel und Gelkn, Ob Sg	82.81↔	Transfer eines Fingers, ausgenommen Daumen
81.99.9c↔	So offen Chir Op an Gel und Gelkn, Unteres Sprunggelenk	82.82↔	Plastische Rekonstruktion einer Spalthand
81.99.9e↔	So offen Chir Op an Gel und Gelkn, Fuss und Zehen, So	82.83↔	Plastische Rekonstruktion bei Makrodaktylie
81.99.9f↔	Sonstige offen Chir Op an Gel und Gelkn, Metatarsgel	82.84↔	Plastische Rekonstruktion bei Mallet-Finger
81.99.9g↔	Sonstige offen Chir Op an Gel und Gelkn, Zehengelenk	82.85↔	Sonstige Tenodese an der Hand
82.01.00↔	Exploration an der Handsehnscheide, n.n.bez.	82.86.00↔	Sonstige Tenoplastik an der Hand, n.n.bez.
82.01.10↔	Exploration an der Handsehnscheide, Extensoren	82.86.10↔	So Tenopl an d Hand, Tenopl von Beugesehen d Hand
82.01.11↔	Exploration an der Handsehnscheide, Flexoren	82.86.11↔	S Tnpl an d Hnd, Schffng e Trmsplntlgrs f Shn an d Hnd
82.01.99↔	Exploration an der Handsehnscheide, sonstige	82.86.12↔	S Tnpl an d Hnd, Rv e Shnmpl an d Hnd (h Wchs)
82.02↔	Myotomie an der Hand	82.86.13↔	So Tenopl an d Hand, Wechsel e Sehnenimpl an d Hand
82.03↔	Bursotomie an der Hand	82.86.99↔	Sonstige Tenoplastik an der Hand, sonstige
82.04↔	Inzision und Drainage von Palmar- oder Thenarraum	82.89.00↔	Sonstige plastische Operationen an der Hand, n.n.bez.
82.09.00↔	Sonstige Inzision an den Weichteilen der Hand, n.n.bez.	82.89.10↔	So Plast Op an d Hand, Sehnscheidenplastik an d Hand
82.09.10↔	S Inzs an D Weicht d Hnd, Shnmfchspltnng an d Hnd	82.89.11↔	S Plst Op an d Hnd, Knöchrm Rf v Bändr d Hnd, Hndwr u Mthnd
82.09.99↔	Sonstige Inzision an den Weichteilen der Hand, sonstige	82.89.12↔	S Plst Op an d Hnd, Knöchrm Rf v Bändr d Hnd, S Bändr d Hnd
82.11.00↔	Tenotomie der Hand, n.n.bez.	82.89.13↔	S Plst Op an Hnd,Glübrgreifnd Weichteildstrktion b kng Anm Hnd
82.11.10↔	Tenotomie der Hand, Handgelenk, perkutan	82.89.14↔	So Plast Op an d Hand, Radialisation b kong Anom d Hand
82.11.11↔	Tenotomie der Hand, Finger, perkutan	82.89.15↔	S Plst Op an d Hnd, Rs v Schnürmgng m plstschr Rk b kng Anm d Hnd
82.11.20↔	Tenotomie der Hand, offen chirurgisch	82.89.16↔	So Plast Op an d Hand, Transfer e Zehe als Fingersersatz
82.11.99↔	Tenotomie der Hand, sonstige	82.89.99↔	Sonstige plastische Operationen an der Hand, sonstige
82.12↔	Fasziotomie der Hand	82.91↔	Lösung von Adhäsionen an der Hand
82.19.00↔	Sonstige Durchtrennung von Weichteilen der Hand, n.n.bez.	82.99.00↔	Sonstige Op an M, Sehne und Fasz d Hand, n.n.bez.
82.19.10↔	So Durchtr v Weichteilen d Hand, Durchtr v Mn d Hand	82.99.10↔	So Op an M, Sehn und Fasz d Hand, So Op an Sehn d Hand
82.19.99↔	Sonstige Durchtrennung von Weichteilen der Hand, sonstige	82.99.20↔	So Op an M, Sehn und Fasz d Hand, So Op an Fasz d Hand
82.21↔	Exzision einer Läsion an einer Sehnscheide der Hand	82.99.30↔	So Op an M, Sehn und Fasz d Hand, So Op an Mn d Hand
82.22↔	Exzision einer Läsion an einem Handmuskel	82.99.99↔	Sonstige Op an M, Sehne und Fasz d Hand, sonstige
82.29↔	Exzision einer anderen Läsion an den Weichteilen der Hand	83.01.00↔	Exploration einer Sehnscheide, n.n.bez.
82.31↔	Bursektomie an der Hand	83.01.10↔	Exploration einer Sehnscheide, Kopf- und Hals
82.32↔	Exzision einer Handsehne zur Transplantation	83.01.11↔	Exploration einer Sehnscheide, Schulter und Axilla
82.33↔	Sonstige Tenonektomie an der Hand	83.01.12↔	Exploration einer Sehnscheide, Oberarm und Ellenbogen
82.34↔	Exzision von Muskel oder Faszie der Hand zur Transplantation	83.01.13↔	Exploration einer Sehnscheide, Unterarm
82.35.00↔	Sonstige Fasziektomie der Hand, n.n.bez.	83.01.14↔	Exploration einer Sehnscheide, Brustwand und Rücken
82.35.10↔	Sonstige Fasziektomie der Hand, Fasziektomie der Hohlhand	83.01.15↔	Explor e Sehnscheide, Leisten und Genreg und Gesäß
82.35.11↔	So Faszieekt d Hand, Faszieekt d Hand u Fing m Neurolys	83.01.16↔	Exploration einer Sehnscheide, Untere Extremität
82.35.12↔	S Fszieekt d Hnd, Fszieekt d Hnd u Fng m Neurlys u Artriolys	83.01.19↔	Exploration einer Sehnscheide, Andere Lokalisation
82.35.13↔	S Fszieekt d Hnd, Fszieekt d Hnd u Fng m Arthrllys	83.01.99↔	Exploration einer Sehnscheide, sonstige
82.35.99↔	Sonstige Fasziektomie der Hand, sonstige	83.02.00↔	Myotomie, n.n.bez.
82.36↔	Sonstige Myektomie der Hand	83.02.10↔	Myotomie, Kopf und Hals
82.39.00↔	Sonstige Exzision von Weichteilen der Hand, n.n.bez.	83.02.11↔	Myotomie, Schulter und Axilla
82.39.10↔	So Exz v Weicht d Hand, Exz v Sehnscheiden d Hand	83.02.12↔	Myotomie, Oberarm und Ellenbogen
82.39.99↔	Sonstige Exzision von Weichteilen der Hand, sonstige	83.02.13↔	Myotomie, Unterarm
82.41↔	Naht an einer Sehnscheide der Hand	83.02.14↔	Myotomie, Brustwand, Bauch und Rücken
82.42↔	Sekundäre Naht an einer Beugesehne der Hand	83.02.15↔	Myotomie, Leisten- und Genitalregion und Gesäss
82.43↔	Sekundäre Naht an einer anderen Sehne der Hand	83.02.16↔	Myotomie, Untere Extremität
82.44↔	Sonstige Naht an einer Beugesehne der Hand	83.02.19↔	Myotomie, Andere Lokalisation
82.45↔	Sonstige Naht an einer anderen Sehne der Hand	83.02.99↔	Myotomie, sonstige
82.46.00↔	Naht an Muskel oder Faszie der Hand, n.n.bez.	83.03.00↔	Bursotomie, n.n.bez.
82.46.10↔	Naht an Muskel oder Fasz d Hand, Naht an e Fasz d Hand	83.03.10↔	Bursotomie, Kopf und Hals
82.46.20↔	Naht an M oder Fasz d Hand, Naht an e M d Hand	83.03.11↔	Bursotomie, Schulter und Axilla
82.46.99↔	Naht an Muskel oder Faszie der Hand, sonstige	83.03.12↔	Bursotomie, Oberarm und Ellenbogen
82.51↔	Verlängerung einer Sehne der Hand	83.03.13↔	Bursotomie, Unterarm
82.52↔	Verkürzung einer Sehne der Hand	83.03.14↔	Bursotomie, Brustwand, Bauch und Rücken
82.53↔	Reinsertion einer Sehne der Hand	83.03.15↔	Bursotomie, Leisten- und Genitalregion und Gesäss
82.54↔	Reinsertion eines Muskels der Hand	83.03.16↔	Bursotomie, Untere Extremität
82.55↔	Sonstige Längenänderung an Muskel oder Sehne der Hand	83.03.19↔	Bursotomie, Andere Lokalisation
82.56↔	Sonstiger Transfer oder Transplantation einer Sehne der Hand	83.03.99↔	Bursotomie, sonstige
82.57.00↔	Sonstige Transposition einer Sehne der Hand, n.n.bez.	83.09.00↔	Sonstige Inzision an den Weichteilen, n.n.bez.
82.57.10↔	So Transp e Sehn d Hand, Transp e Beugesehne d Hand	83.09.10↔	S Inzs an D Weicht, Frmdkntf aus M, Shn o Fsz, Kpf u H
82.57.99↔	Sonstige Transposition einer Sehne der Hand, sonstige	83.09.11↔	S Inzs an D Weicht, Frmdkntf aus M, Shn o Fsz, Schl u Axll
82.58↔	Sonstiger Transfer oder Transplantation eines Handmuskels	83.09.12↔	S Inzs an D Weicht, Frmdkntf aus M, Shn o Fsz, Ob u Ellb
82.59↔	Sonstige Transposition eines Handmuskels	83.09.13↔	S Inzs an D Weicht, Frmdkntf aus M, Shn o Fsz, Unt
82.61↔	Pollisation mit Übertragung von Nerven und Blutversorgung	83.09.14↔	S Inzs an D Weicht, Frmdkntf aus M, Shn o Fsz, Brw, Bauch&Rückn
82.69↔	Sonstige Rekonstruktion des Daumens	83.09.15↔	S Inzs an D Weicht, Frmdkntf aus M, Shn o Fsz, Leist&Gnrg u Gsäss
82.71↔	Rekonstruktion eines Ringbandes		
82.72.00↔	Plast Op an d Hand m M o FaszTransplantat, n.n.bez.		
82.72.10↔	Plist Op an d Hnd m M o FszTx, Plist Op m M o FszTx, an e Fng		

83.09.16↔	S Inzis an D Weicht, Frmdknf aus M, Shn o Fsz, Unt Extrm	83.19.91↔	Sonstige Durchtrennung von Weichteilen, Schulter und Axilla
83.09.19↔	S Inzis an D Weicht, Frmdknf aus M, Shn o Fsz, And Lk	83.19.92↔	Sonstige Durchtrennung von Weichteilen, Oberarm und Ellenbogen
83.09.90↔	Sonstige Inzision an den Weichteilen, Kopf und Hals	83.19.93↔	Sonstige Durchtrennung von Weichteilen, Unterarm
83.09.91↔	Sonstige Inzision an den Weichteilen, Schulter und Axilla	83.19.94↔	So Durchtr von Weichteilen, Bruw, Bauch und Rücken
83.09.92↔	Sonstige Inzision an den Weichteilen, Oberarm und Ellenbogen	83.19.95↔	So Durchtr von Weichteilen, Leist u Genreg u Gesäss
83.09.93↔	Sonstige Inzision an den Weichteilen, Unterarm	83.19.96↔	Sonstige Durchtrennung von Weichteilen, Untere Extremität
83.09.94↔	Sonstige Inzis an D Weichteilen, Bruw, Bauch und Rücken	83.19.97↔	Sonstige Durchtrennung von Weichteilen, Andere Lokalisation
83.09.95↔	So Inzis an D Weichteilen, Leist und Genreg und Gesäss	83.19.99↔	Sonstige Durchtrennung von Weichteilen, sonstige
83.09.96↔	Sonstige Inzision an den Weichteilen, Untere Extremität	83.31.00↔	Exzision einer Läsion an einer Sehnscheide, n.n.bez.
83.09.97↔	Sonstige Inzision an den Weichteilen, Andere Lokalisation	83.31.10↔	Exzision einer Läsion an einer Sehnscheide, Kopf und Hals
83.09.99↔	Sonstige Inzision an den Weichteilen, sonstige	83.31.11↔	Exz e Läsion an e Sehnscheide, Schulter und Axilla
83.11↔	Tenotomie der Achillessehne	83.31.12↔	Exzision e Läsion an e Sehnscheide, Oberarm und Ellb
83.12↔	Tenotomie der Hüft-Adduktoren	83.31.13↔	Exzision einer Läsion an einer Sehnscheide, Unterarm
83.13.00↔	Sonstige Tenotomie, n.n.bez.	83.31.14↔	Exz e Läs an e Sehnscheid, Brustwand, Bauch und Rücken
83.13.10↔	Sonstige Tenotomie, Inzision einer Sehne, Kopf und Hals	83.31.15↔	Exz e Läs an e Sehnscheid, Leist und Genreg und Gesäss
83.13.11↔	Sonstige Tenotomie, Inzision einer Sehne, Schulter und Axilla	83.31.16↔	Exzision einer Läsion an einer Sehnscheide, Untere Extremität
83.13.12↔	Sonstige Tenotomie, Inzision einer Sehne, Oberarm und Ellenbogen	83.31.19↔	Exzision e Läsion an e Sehnscheide, And Lokalisation
83.13.13↔	Sonstige Tenotomie, Inzision einer Sehne, Unterarm	83.31.99↔	Exzision einer Läsion an einer Sehnscheide, sonstige
83.13.14↔	So Tenotomie, Inzis e Sehn, Bruw, Bauch und Rücken	83.32.00↔	Exzision einer Läsion an einem Muskel, n.n.bez.
83.13.15↔	So Tenotom, Inzis e Sehn, Leist und Genreg und Gesäss	83.32.10↔	Exzision einer Läsion an einem Muskel, Kopf und Hals
83.13.16↔	Sonstige Tenotomie, Inzision einer Sehne, Untere Extremität	83.32.11↔	Exzision einer Läsion an einem Muskel, Schulter und Arm
83.13.19↔	Sonstige Tenotomie, Inzision einer Sehne, Andere Lokalisation	83.32.12↔	Exzision e Läsion an e Muskel, Bruw, Bauch und Rücken
83.13.20↔	Sonstige Tenotomie, Durchtrennung einer Sehne, Kopf und Hals	83.32.13↔	Exz e Läs an e Muskel, Leisten und Genreg und Gesäss
83.13.21↔	Sonstige Tenotomie, Durchtr e Sehne, Schult und Axilla	83.32.14↔	Exzision einer Läsion an einem Muskel, Untere Extremität
83.13.22↔	Sonstige Tenotomie, Durchtr e Sehne, Oberarm und Ellb	83.32.19↔	Exzision einer Läsion an einem Muskel, Andere Lokalisation
83.13.23↔	Sonstige Tenotomie, Durchtrennung einer Sehne, Unterarm	83.32.99↔	Exzision einer Läsion an einem Muskel, sonstige
83.13.24↔	So Tenotomie, Durchtr e Sehn, Bruw, Bauch und Rücken	83.39.00↔	Exzision einer Läsion an anderen Weichteilen, n.n.bez.
83.13.25↔	So Tenotom, Durchtr e Sehn, Leist u GenReg u Gesäss	83.39.10↔	Exz e Läs an and Weicht, Exz e Läs an e Sehn, Kopf u Ha
83.13.26↔	Sonstige Tenotomie, Durchtrennung einer Sehne, Untere Extremität	83.39.11↔	Exz e Läs an and Weicht, Exz e Läs an e Shn, Schl u Arm
83.13.29↔	Sonstige Tenotomie, Durchtr e Sehne, And Lokalisation	83.39.12↔	Exz e Läs an and Weicht, Exz e Läs an e Shn, Brw, Bauch u Rücken
83.13.99↔	Sonstige Tenotomie, sonstige	83.39.13↔	Exz e Läs an and Weicht, Exz e Läs an e Shn, Leist&Gnrg&Gsäss
83.14.00↔	Fasziotomie oder Aponeurotomie, n.n.bez.	83.39.14↔	Exz e Läs an and Weicht, Exz e Läs an e Shn, Unt Extrm
83.14.10↔	Fasziotomie oder Aponeurotomie, Kopf und Hals	83.39.19↔	Exz e Läs an and Weicht, Exz e Läs an e Sehn, And Lok
83.14.11↔	Fasziotomie oder Aponeurotomie, Schulter und Axilla	83.39.20↔	Exz e Läs an and Weicht, Exz e Läs an e Fasz, Kopf u Ha
83.14.12↔	Fasziotomie oder Aponeurotomie, Oberarm und Ellenbogen	83.39.21↔	Exz e Läs an and Weicht, Exz e Läs an e Fsz, Schl u Arm
83.14.13↔	Fasziotomie oder Aponeurotomie, Unterarm	83.39.22↔	Exz e Läs an and Weicht, Exz e Läs an e Fsz, Brw, Bauch u Rücken
83.14.14↔	Fasziotomie oder Aponeurotomie, Brustwand, Bauch und Rücken	83.39.23↔	Exz e Läs an and Weicht, Exz e Läs an e Fsz, Leist&Gnrg&Gsäss
83.14.15↔	Fasziotomie o Aponeurotomie, Leist u Genreg u Gesäss	83.39.24↔	Exz e Läs an and Weicht, Exz e Läs an e Fsz, Unt Extrm
83.14.16↔	Fasziotomie oder Aponeurotomie, Untere Extremität	83.39.29↔	Exz e Läs an and Weicht, Exz e Läs an e Fasz, And Lok
83.14.19↔	Fasziotomie oder Aponeurotomie, Andere Lokalisation	83.39.99↔	Exzision einer Läsion an anderen Weichteilen, sonstige
83.14.99↔	Fasziotomie oder Aponeurotomie, sonstige	83.41↔	Exzision einer Sehne zur Transplantation
83.19.00↔	Sonstige Durchtrennung von Weichteilen, n.n.bez.	83.42.00↔	Sonstige Tenonektomie, n.n.bez.
83.19.10↔	So Durchtr von Weichteilen, Durchtr e Ms, Kopf und Ha	83.42.10↔	Sonstige Tenonektomie, Kopf und Hals
83.19.11↔	So Durchtr v Weicht, Durchtr e Ms, Schult u Axilla	83.42.11↔	Sonstige Tenonektomie, Schulter und Axilla
83.19.12↔	So Durchtr von Weichteilen, Durchtr e Ms, Oba und Ellb	83.42.12↔	Sonstige Tenonektomie, Oberarm und Ellenbogen
83.19.13↔	So Durchtr von Weichteilen, Durchtr e Ms, Unterarm	83.42.13↔	Sonstige Tenonektomie, Unterarm
83.19.14↔	So Durchtr v Weicht, Durchtr e Ms, Bruw, Bauch u Rücken	83.42.14↔	Sonstige Tenonektomie, Brustwand, Bauch und Rücken
83.19.15↔	S Drchtr v Weicht, Drchtr e Ms, Leist u Gnrg u Gsäss	83.42.15↔	Sonstige Tenonektomie, Leisten- und Genitalregion und Gesäss
83.19.16↔	So Durchtr von Weichteilen, Durchtr e Ms, Unt Extrem	83.42.16↔	Sonstige Tenonektomie, Untere Extremität
83.19.19↔	So Durchtr von Weichteilen, Durchtr e Ms, And Lok	83.42.19↔	Sonstige Tenonektomie, Andere Lokalisation
83.19.20↔	So Durchtr v Weicht, Desins v M, Sehn u Fasz, Kopf u Ha	83.42.99↔	Sonstige Tenonektomie, sonstige
83.19.21↔	S Drchtr v Weicht, Dsns v M, Shn u Fsz, Schl u Axll	83.43.00↔	Exzision von Muskel oder Faszie zur Transplantation, n.n.bez.
83.19.22↔	S Drchtr v Weicht, Dsns v M, Shn u Fsz, Ob u Ellb	83.43.10↔	Exz von M o Fasz zur Tx, Entn e myokutanen Lp zur Tx
83.19.23↔	So Durchtr v Weicht, Desins v M, Sehn u Fasz, Unterarm	83.43.11↔	Exz v M o Fasz z Tx, Entn e osteom o osteofasz Lp z Tx
83.19.24↔	S Drchtr v Weicht, Dsns v M, Shn u Fsz, Brw, Bauch u Rücken	83.43.12↔	Exz v M o Fsz z Tx, Entn e snst Lppntx m mkrvsk Anst aus M o Fsz
83.19.25↔	S Drchtr v Weicht, Dsns v M, Shn u Fsz, Leist u Gnrg u Gsäss	83.43.99↔	Exzision von Muskel oder Faszie zur Transplantation, sonstige
83.19.26↔	S Drchtr v Weicht, Dsns v M, Shn u Fsz, Unt Extrm	83.44.00↔	Sonstige Fasziektomie, n.n.bez.
83.19.29↔	So Durchtr v Weicht, Desins v M, Sehn u Fasz, And Lok	83.44.10↔	Sonstige Fasziektomie, Kopf und Hals
83.19.30↔	S Drchtr v Weicht, Lppnstdrcht n Lppnpl, Kpf u H	83.44.11↔	Sonstige Fasziektomie, Schulter und Axilla
83.19.31↔	S Drchtr v Weicht, Lppnstdrcht n Lppnpl, Schl u Axll	83.44.12↔	Sonstige Fasziektomie, Oberarm und Ellenbogen
83.19.32↔	S Drchtr v Weicht, Lppnstdrcht n Lppnpl, Ob u Ellb	83.44.13↔	Sonstige Fasziektomie, Unterarm
83.19.33↔	S Drchtr v Weicht, Lppnstdrcht n Lppnpl, Untrm	83.44.14↔	Sonstige Fasziektomie, Brustwand, Bauch und Rücken
83.19.34↔	S Drchtr v Weicht, Lppnstdrcht n Lppnpl, Brw, Bauch u Rücken	83.44.15↔	Sonstige Fasziektomie, Leisten- und Genitalregion und Gesäss
83.19.35↔	S Drchtr v Weicht, Lppnstdrcht n Lppnpl, Leist u Gnrg u Gsäss	83.44.16↔	Sonstige Fasziektomie, Untere Extremität
83.19.36↔	S Drchtr v Weicht, Lppnstdrcht n Lppnpl, Unt Extrm		
83.19.39↔	S Drchtr v Weicht, Lppnstdrcht n Lppnpl, And Lk		
83.19.90↔	Sonstige Durchtrennung von Weichteilen, Kopf und Hals		



83.44.19↔	Sonstige Fasziektomie, Andere Lokalisation	83.63↔	Plastische Rekonstruktion der Rotatorenmanschette
83.44.99↔	Sonstige Fasziektomie, sonstige	83.64.00↔	Sonstige Naht einer Sehne, n.n.bez.
83.45.00↔	Sonstige Myektomie, n.n.bez.	83.64.10↔	Sonstige Naht einer Sehne, Kopf und Hals
83.45.10↔	Sonstige Myektomie, Kopf und Hals	83.64.11↔	Sonstige Naht einer Sehne, Schulter und Axilla
83.45.11↔	Sonstige Myektomie, Schulter und Axilla	83.64.12↔	Sonstige Naht einer Sehne, Oberarm und Ellenbogen
83.45.12↔	Sonstige Myektomie, Oberarm und Ellenbogen	83.64.13↔	Sonstige Naht einer Sehne, Unterarm
83.45.13↔	Sonstige Myektomie, Unterarm	83.64.14↔	Sonstige Naht einer Sehne, Brustwand, Bauch und Rücken
83.45.14↔	Sonstige Myektomie, Brustwand, Bauch und Rücken	83.64.15↔	Sonstige Naht einer Sehne, Leisten- und Genitalregion und Gesäss
83.45.15↔	Sonstige Myektomie, Leisten- und Genitalregion und Gesäss	83.64.16↔	Sonstige Naht einer Sehne, Untere Extremität
83.45.16↔	Sonstige Myektomie, Untere Extremität	83.64.19↔	Sonstige Naht einer Sehne, Andere Lokalisation
83.45.19↔	Sonstige Myektomie, Andere Lokalisation	83.64.99↔	Sonstige Naht einer Sehne, sonstige
83.45.99↔	Sonstige Myektomie, sonstige	83.65.00↔	Sonstige Naht an Muskel oder Faszie, n.n.bez.
83.49.00↔	Sonstige Exzision von Weichteilen, n.n.bez.	83.65.10↔	Sonstige Naht an Muskel oder Faszie, Kopf und Hals
83.49.10↔	So Exz von Weichteilen, Exz e Sehnscheid, Kopf und Ha	83.65.11↔	Sonstige Naht an Muskel oder Faszie, Schulter und Axilla
83.49.11↔	So Exz v Weichteilen, Exz e Sehnscheid, Schult u Axilla	83.65.12↔	Sonstige Naht an Muskel oder Faszie, Oberarm und Ellenbogen
83.49.12↔	So Exz von Weichteilen, Exz e Sehnscheid, Oba und Ellb	83.65.13↔	Sonstige Naht an Muskel oder Faszie, Unterarm
83.49.13↔	So Exz von Weichteilen, Exz e Sehnscheid, Unterarm	83.65.14↔	Sonstige Naht an Muskel oder Faszie, Brustwand, Bauch und Rücken
83.49.14↔	So Exz von Weichteilen, Exz e Sehnscheid, Bruw u Rücken	83.65.15↔	Sonstige Nht an M o Fasz, Leist und Genreg und Gesäss
83.49.15↔	S Exz v Weicht, Exz e Shnscheid, Leist u Gnrg u Gsäss	83.65.16↔	Sonstige Naht an Muskel oder Faszie, Untere Extremität
83.49.16↔	So Exz von Weichteilen, Exz e Sehnscheid, Untere Extrem	83.65.19↔	Sonstige Naht an Muskel oder Faszie, Andere Lokalsiation
83.49.19↔	Sonstige Exz von Weichteilen, Exz e Sehnscheid, And Lok	83.65.99↔	Sonstige Naht an Muskel oder Faszie, sonstige
83.49.20↔	Sonstige Exz von Weichteilen, Kompres, Kopf und Ha	83.71.00↔	Sehnenverlängerung, n.n.bez.
83.49.21↔	So Exz von Weichteilen, Kompres, Schult und Axilla	83.71.10↔	Sehnenverlängerung, Kopf und Hals
83.49.22↔	Sonstige Exz von Weichteilen, Kompres, Oberarm und Ellb	83.71.11↔	Sehnenverlängerung, Schulter und Axilla
83.49.23↔	Sonstige Exz von Weichteilen, Kompres, Unterarm	83.71.12↔	Sehnenverlängerung, Oberarm und Ellenbogen
83.49.24↔	So Exz von Weichteilen, Kompres, Bruw, Bauch und Rücken	83.71.13↔	Sehnenverlängerung, Unterarm
83.49.25↔	So Exz v Weichteilen, Kompres, Leist u Genreg u Gesäss	83.71.14↔	Sehnenverlängerung, Brustwand, Bauch und Rücken
83.49.26↔	Sonstige Exz von Weichteilen, Kompres, Untere Extrem	83.71.15↔	Sehnenverlängerung, Leisten- und Genitalregion und Gesäss
83.49.29↔	Sonstige Exz von Weichteilen, Kompres, And Lokalisation	83.71.16↔	Sehnenverlängerung, Untere Extremität
83.49.30↔	Sonstige Exzision von Weichteilen, Kopf und Hals	83.71.19↔	Sehnenverlängerung, Andere Lokalisation
83.49.31↔	Sonstige Exzision von Weichteilen, Schulter und Axilla	83.71.99↔	Sehnenverlängerung, sonstige
83.49.32↔	Sonstige Exzision von Weichteilen, Oberarm und Ellenbogen	83.72.00↔	Sehnenverkürzung, n.n.bez.
83.49.33↔	Sonstige Exzision von Weichteilen, Unterarm	83.72.10↔	Sehnenverkürzung, Kopf und Hals
83.49.34↔	Sonstige Exzision von Weichteilen, Brustwand, Bauch und Rücken	83.72.11↔	Sehnenverkürzung, Schulter und Axilla
83.49.35↔	So Exz von Weichteilen, Leist und Genreg und Gesäss	83.72.12↔	Sehnenverkürzung, Oberarm und Ellenbogen
83.49.36↔	Sonstige Exzision von Weichteilen, Untere Extremität	83.72.13↔	Sehnenverkürzung, Unterarm
83.49.39↔	Sonstige Exzision von Weichteilen, Andere Lokalisation	83.72.14↔	Sehnenverkürzung, Brustwand, Bauch und Rücken
83.49.99↔	Sonstige Exzision von Weichteilen, sonstige	83.72.15↔	Sehnenverkürzung, Leisten- und Genitalregion und Gesäss
83.5x.00↔	Bursektomie, n.n.bez.	83.72.16↔	Sehnenverkürzung, Untere Extremität
83.5x.10↔	Bursektomie, Kopf und Hals	83.72.19↔	Sehnenverkürzung, Andere Lokalisation
83.5x.11↔	Bursektomie, Schulter und Axilla	83.72.99↔	Sehnenverkürzung, sonstige
83.5x.12↔	Bursektomie, Oberarm und Ellenbogen	83.73.00↔	Reinsertion einer Sehne, n.n.bez.
83.5x.13↔	Bursektomie, Unterarm	83.73.10↔	Reinsertion einer Sehne, Kopf und Hals
83.5x.14↔	Bursektomie, Brustwand, Bauch und Rücken	83.73.11↔	Reinsertion einer Sehne, Schulter und Axilla
83.5x.15↔	Bursektomie, Leisten- und Genitalregion und Gesäss	83.73.12↔	Reinsertion einer Sehne, Oberarm und Ellenbogen
83.5x.16↔	Bursektomie, Untere Extremität	83.73.13↔	Reinsertion einer Sehne, Unterarm
83.5x.19↔	Bursektomie, Andere Lokalisation	83.73.14↔	Reinsertion einer Sehne, Brustwand, Bauch und Rücken
83.5x.99↔	Bursektomie, sonstige	83.73.15↔	Reinsertion einer Sehne, Leisten- und Genitalregion und Gesäss
83.61.00↔	Naht einer Sehnscheide, n.n.bez.	83.73.16↔	Reinsertion einer Sehne, Untere Extremität
83.61.10↔	Naht einer Sehnscheide, Kopf und Hals	83.73.19↔	Reinsertion einer Sehne, Andere Lokalisation
83.61.11↔	Naht einer Sehnscheide, Schulter und Axilla	83.73.99↔	Reinsertion einer Sehne, sonstige
83.61.12↔	Naht einer Sehnscheide, Oberarm und Ellenbogen	83.74.00↔	Reinsertion eines Muskels, n.n.bez.
83.61.13↔	Naht einer Sehnscheide, Unterarm	83.74.10↔	Reinsertion eines Muskels, Kopf und Hals
83.61.14↔	Naht einer Sehnscheide, Brustwand, Bauch und Rücken	83.74.11↔	Reinsertion eines Muskels, Schulter und Axilla
83.61.15↔	Naht einer Sehnscheide, Leisten- und Genitalregion und Gesäss	83.74.12↔	Reinsertion eines Muskels, Oberarm und Ellenbogen
83.61.16↔	Naht einer Sehnscheide, Untere Extremität	83.74.13↔	Reinsertion eines Muskels, Unterarm
83.61.19↔	Naht einer Sehnscheide, Andere Lokalisation	83.74.14↔	Reinsertion eines Muskels, Brustwand, Bauch und Rücken
83.61.99↔	Naht einer Sehnscheide, sonstige	83.74.15↔	Reinsertion eines Muskels, Leisten- und Genitalregion
83.62.00↔	Sekundäre Naht einer Sehne, n.n.bez.	83.74.16↔	Reinsertion eines Muskels, Untere Extremität
83.62.10↔	Sekundäre Naht einer Sehne, Kopf und Hals	83.74.19↔	Reinsertion eines Muskels, Andere Lokalisation
83.62.11↔	Sekundäre Naht einer Sehne, Schulter und Axilla	83.74.99↔	Reinsertion eines Muskels, sonstige
83.62.12↔	Sekundäre Naht einer Sehne, Oberarm und Ellenbogen	83.75.00↔	Sehnentransfer oder -transplantation, n.n.bez.
83.62.13↔	Sekundäre Naht einer Sehne, Unterarm	83.75.10↔	Sehnentransfer oder -transplantation, Kopf und Hals
83.62.14↔	Sekundäre Naht einer Sehne, Brustwand, Bauch und Rücken	83.75.11↔	Sehnentransfer oder -transplantation, Schulter und Axilla
83.62.15↔	Sekundäre Naht e Sehne, Leisten und Genreg und Gesäss	83.75.12↔	Sehnentransfer oder -transplantation, Oberarm und Ellenbogen
83.62.16↔	Sekundäre Naht einer Sehne, Untere Extremität	83.75.13↔	Sehnentransfer oder -transplantation, Unterarm
83.62.19↔	Sekundäre Naht einer Sehne, Andere Lokalisation	83.75.14↔	Sehnentransfer o Tx, Bruw, Bauch und Rücken
83.62.99↔	Sekundäre Naht einer Sehne, sonstige	83.75.15↔	Sehnentransfer o Tx, Leist und Genreg und Gesäss

83.75.16↔	Sehnentransfer oder -transplantation, Untere Extremität	83.82.46↔	M o Fsztx, Tx e snst Lppntx m mkrvsk Anst aus M o Fsz, Unt Extrm
83.75.19↔	Sehnentransfer oder -transplantation, Andere Lokalisation	83.82.47↔	M o Fsztx, Tx e snst Lppntx m mkrvsk Anst aus M o Fsz, And Lk
83.75.99↔	Sehnentransfer oder -transplantation, sonstige	83.82.99↔	Muskel- oder Faszientransplantation, sonstige
83.76.00↔	Sonstige Sehnentransposition, n.n.bez.	83.83↔	Plastische Rekonstruktion eines Ringbandes
83.76.10↔	Sonstige Sehnentransposition, Kopf und Hals	83.84↔	Lösung eines Klumpfusses, n.a.klass.
83.76.11↔	Sonstige Sehnentransposition, Schulter und Axilla	83.85.00↔	Sonstige Längenänderung an Muskel oder Sehne, n.n.bez.
83.76.12↔	Sonstige Sehnentransposition, Oberarm und Ellenbogen	83.85.10↔	So LängÄnd an M o Sehn, Verl v M o Sehn, Kopf u Ha
83.76.13↔	Sonstige Sehnentransposition, Unterarm	83.85.11↔	S LängÄnd an M o Shn, Vrl v M o Shn, Schlit u Axll
83.76.14↔	Sonstige Sehnentransposition, Brustwand und Rücken	83.85.12↔	So LängÄnd an M o Sehn, Verl v M o Sehn, Oba u Ellb
83.76.15↔	So Sehnentransposition, Leist und Genreg und Gesäss	83.85.13↔	So LängÄnd an M o Sehn, Verlängerung von M o Sehn, Unta
83.76.16↔	Sonstige Sehnentransposition, Untere Extremität	83.85.14↔	S LängÄnd an M o Shn, Vrl v M o Shn, Brw, Bauch u Rückn
83.76.19↔	Sonstige Sehnentransposition, Andere Lokalisation	83.85.15↔	S LängÄnd an M o Shn, Vrl v M o Shn, Leist u Gnrg u Gsäß
83.76.99↔	Sonstige Sehnentransposition, sonstige	83.85.16↔	So LängÄnd an M o Sehn, Verl v M o Sehn, Unt Extrem
83.77.00↔	Muskeltransfer oder -transplantation, n.n.bez.	83.85.19↔	S LängÄnd an M o Shn, Vrl v M o Shn, And Loklstion
83.77.10↔	Muskeltransfer oder -transplantation, Kopf und Hals	83.85.20↔	So LängÄnd an M o Sehn, Verk v M o Sehn, Kopf u Ha
83.77.11↔	Muskeltransfer oder -transplantation, Schulter und Axilla	83.85.21↔	S LängÄnd an M o Shn, Vrk v M o Shn, Schlit u Axll
83.77.12↔	Muskeltransfer oder -transplantation, Oberarm und Ellenbogen	83.85.22↔	So LängÄnd an M o Sehn, Verk v M o Sehn, Oba u Ellb
83.77.13↔	Muskeltransfer oder -transplantation, Unterarm	83.85.23↔	So LängÄnd an M o Sehn, Verkürzung von M o Sehn, Unta
83.77.14↔	Mtransfer o transplantation, Bruw, Bauch und Rücken	83.85.24↔	S LängÄnd an M o Shn, Vrk v M o Shn, Brw, Bauch u Rückn
83.77.15↔	MTransf o Tx, Leist und Genreg und Gesäss	83.85.25↔	S LängÄnd an M o Shn, Vrk v M o Shn, Leist u Gnrg u Gsäß
83.77.16↔	Muskeltransfer oder -transplantation, Untere Extremität	83.85.26↔	So LängÄnd an M o Sehn, Verk v M o Sehn, Unt Extrem
83.77.19↔	Muskeltransfer oder -transplantation, Andere Lokalisation	83.85.29↔	So LängÄnd an M o Sehn, Verkürzung v M o Sehn, And Lok
83.77.99↔	Muskeltransfer oder -transplantation, sonstige	83.85.99↔	Sonstige Längenänderung an Muskel oder Sehne, sonstige
83.79↔	Sonstige Muskeltransposition	83.86↔	Quadrizepssehnen-Rekonstruktion
83.81.00↔	Sehnentransplantation, n.n.bez.	83.87.00↔	Sonstige plastische Operationen am Muskel, n.n.bez.
83.81.10↔	Sehnentransplantation, Kopf und Hals	83.87.10↔	Sonstige plastische Op a M, Mplastik, Kopf und Ha
83.81.11↔	Sehnentransplantation, Schulter und Axilla	83.87.11↔	Sonstige Plast Op a M, Mplastik, Schulter und Axilla
83.81.12↔	Sehnentransplantation, Oberarm und Ellenbogen	83.87.12↔	Sonstige plastische Op a M, Mplastik, Oba und Ellb
83.81.13↔	Sehnentransplantation, Unterarm	83.87.13↔	Sonstige plastische Op a M, Mplastik, Unterarm
83.81.14↔	Sehnentransplantation, Brustwand, Bauch und Rücken	83.87.14↔	Sonstige Plast Op a M, MPlast, Bruw, Bauch und Rücken
83.81.15↔	Sehnentransplantation, Leisten- und Genitalregion und Gesäss	83.87.15↔	So Plast Op a M, MPlast, Leist und Genreg und Gesäß
83.81.16↔	Sehnentransplantation, Untere Extremität	83.87.16↔	Sonstige plastische Op a M, Mplastik, Untere Extrem
83.81.19↔	Sehnentransplantation, Andere Lokalisation	83.87.19↔	Sonstige plastische Operationen a M, Mplastik, And Lok
83.81.99↔	Sehnentransplantation, sonstige	83.87.90↔	Sonstige plastische Operationen am Muskel, Kopf und Hals
83.82.00↔	Muskel- oder Faszientransplantation, n.n.bez.	83.87.91↔	Sonstige plastische Operationen am Muskel, Schulter und Axilla
83.82.10↔	Muskel oder Fasztx, Fasztx, Kopf und Hals	83.87.92↔	Sonstige plastische Operationen a M, Oberarm und Ellb
83.82.11↔	Muskel oder Fasztx, Fasztx, Schulter und Axilla	83.87.93↔	Sonstige plastische Operationen am Muskel, Unterarm
83.82.12↔	Muskel oder Fasztx, Fasztx, Oberarm und Ellb	83.87.94↔	Sonstige plastische Op a M, Bruw, Bauch und Rücken
83.82.13↔	Muskel oder Fasztx, Fasztx, Unterarm	83.87.95↔	Sonstige plastische Op a M, Leist und Genreg und Gesäß
83.82.14↔	Muskel oder Fasztx, Fasztx, Bruw, Bauch und Rücken	83.87.96↔	Sonstige plastische Operationen am Muskel, Untere Extremität
83.82.15↔	M oder Fasztx, Fasztx, Leist und Genreg und Gesäss	83.87.97↔	Sonstige plastische Operationen am Muskel, Andere Lokalisation
83.82.16↔	Muskel oder Fasztx, Fasztx, Untere Extrem	83.87.99↔	Sonstige plastische Operationen am Muskel, sonstige
83.82.19↔	Muskel oder Fasztx, Fasztx, And Lokalisation	83.88.00↔	Sonstige plastische Operationen an der Sehne, n.n.bez.
83.82.20↔	M o Fasztx, Tx e lok M o Faszlap, Kopf und Ha	83.88.10↔	Sonstige Plast Op an d Sehne, Augm e Sehne, Kopf und Ha
83.82.21↔	M o Fasztx, Tx e lok M o Faszlap, Schult und Axilla	83.88.11↔	So Plast Op an d Sehn, Augm e Sehn, Schult und Axilla
83.82.22↔	M o Fasztx, Tx e lok M o Faszlap, Oba und Ellb	83.88.12↔	Sonstige Plast Op an d Sehn, Augm e Sehn, Oba und Ellb
83.82.23↔	M o Fasztx, Tx e lok M o Faszlap, Unterarm	83.88.13↔	Sonstige Plast Op an d Sehne, Augm e Sehne, Unterarm
83.82.24↔	M o Fasztx, Tx e lok M o Faszlap, Bruw, Bauch u Rücken	83.88.14↔	S Plst Op an d Shn, Agm e Shn, Brw, Bauch u Rückn
83.82.25↔	M o Fsztx, Tx e lk M o Fszlp, Leist u Gnrg u Gsäss	83.88.15↔	S Plst Op an d Shn, Agm e Shn, Leist u Gnrg u Gsäß
83.82.26↔	M o Fasztx, Tx e lok M o Faszlap, Untere Extrem	83.88.16↔	Sonstige Plast Op an d Sehn, Augm e Sehn, Untere Extrem
83.82.29↔	M o Fasztx, Tx e lok M o Faszlap, And Lok	83.88.19↔	Sonstige Plast Op an d Sehne, Augm e Sehne, And Lok
83.82.30↔	M o Fasztx, Tx e osteom o osteofasz Lp, Kopf und Ha	83.88.20↔	Sonstige Plast Op an d Sehn, Sehnenerspl, Kopf und Ha
83.82.31↔	M o Fasztx, Tx e osteom o osteofasz Lp, Schult u Axilla	83.88.21↔	So Plast Op an d Sehn, Sehnenerspl, Schult und Axilla
83.82.32↔	M o Fasztx, Tx e osteom o osteofasz Lp, Oba und Ellb	83.88.22↔	Sonstige Plast Op an d Sehn, Sehnenerspl, Oba und Ellb
83.82.33↔	M o Fasztx, Tx e osteom o osteofasz Lp, Unterarm	83.88.23↔	Sonstige Plast Op an d Sehn, Sehnenerspl, Unterarm
83.82.34↔	M o Fsztx, Tx e osteom o osteofsz Lp, Brw, Bauch u Rückn	83.88.24↔	S Plst Op an d Shn, Shnrspl, Brw, Bauch u Rückn
83.82.35↔	M o Fsztx, Tx e osteom o osteofsz Lp, Leist u Gnrg u Gsäss	83.88.25↔	S Plst Op an d Shn, Shnrspl, Leist u Gnrg u Gsäß
83.82.36↔	M o Fasztx, Tx e osteom o osteofasz Lp, Untere Extrem	83.88.26↔	Sonstige Plast Op an d Sehn, Sehnenerspl, Untere Extrem
83.82.39↔	M o Fasztx, Tx e osteom o osteofasz Lp, And Lok	83.88.29↔	Sonstige Plast Op an d Sehn, Sehnenerspl, And Lok
83.82.40↔	M o Fsztx, Tx e snst Lppntx m mkrvsk Anst aus M o Fsz, Kpf u H	83.88.30↔	So Plast Op an d Sehn, Schaffung e Sehntxlag, Kopf u Ha
83.82.41↔	M o Fsztx, Tx e snst Lppntx m mkrvsk Anst aus M o Fsz, Schlit&Axll	83.88.31↔	S Plst Op an d Shn, Schffng e Shntxlg, Schlit u Axll
83.82.42↔	M o Fsztx, Tx e snst Lppntx m mkrvsk Anst aus M o Fsz, Ob u Ellb	83.88.32↔	S Plst Op an d Shn, Schffng e Shntxlg, Ob u Ellb
83.82.43↔	M o Fsztx, Tx e snst Lppntx m mkrvsk Anst aus M o Fsz, Unt	83.88.33↔	So Plast Op an d Sehn, Schaffung e Sehntxlag, Unterarm
83.82.44↔	Musk/Fasztx, Tx Lppntx mkrvsk Anst aus M/Fsz, Brw/Bauch/Rückn	83.88.34↔	S Plst Op an d Shn, Schffng e Shntxlg, Brw, Bauch u Rückn
83.82.45↔	M/Fsztx, Txsnst Lppntxmkrvsk Anst aus M/Fsz, Leist/Gnrg/Gsäß	83.88.35↔	S Plst Op an d Shn, Schffng e Shntxlg, Leist u Gnrg u Gsäß
		83.88.36↔	S Plst Op an d Shn, Schffng e Shntxlg, Unt Extrm
		83.88.39↔	So Plast Op an d Sehn, Schaffung e Sehntxlag, And Lok
		83.88.40↔	Sonstige Plast Op an d Sehne, Tenodese, Kopf und Ha



83.88.41↔	So Plast Op an d Sehn, Tenodese, Schult und Axilla	83.99.21↔	And Op an M,Shn,Fsz&Brs,And Op an M,Fsz&Brs,Schlt&Axll
83.88.42↔	Sonstige Plast Op an d Sehne, Tenodese, Oba und Ellb	83.99.22↔	And Op an M, Shn, Fsz u Brs, And Op an M, Fsz u Brs, Ob u Ellb
83.88.43↔	Sonstige plastische Operationen an der Sehne, Tenodese, Unterarm	83.99.23↔	And Op an M, Shn, Fsz u Brs, And Op an M, Fsz u Brs, Unt
83.88.44↔	So Plast Op an d Sehn, Tenodese, Bruw, Bauch und Rücken	83.99.24↔	And Op an M/Shn/Fsz/Brs, And Op an M/Fsz/Brs, Brw, Bauch/Rückn
83.88.45↔	So Plast Op an d Sehn, Tenodese, Leist u Genreg u Gesäß	83.99.25↔	And Op an M, Shn, Fsz/Brs, And Op an M, Fsz/Brs, Leist/Gnrg/Gsäß
83.88.46↔	Sonstige Plast Op an d Sehne, Tenodese, Untere Extrem	83.99.26↔	And Op an M, Shn, Fsz u Brs, And Op an M, Fsz u Brs, Unt Extrm
83.88.49↔	Sonstige plastische Op an d Sehne, Tenodese, And Lok	83.99.29↔	And Op an M, Shn, Fsz u Brs, And Op an M, Fsz u Brs, And Lk
83.88.90↔	Sonstige plastische Operationen an der Sehne, Kopf und Hals	83.99.30↔	Revision (ohne Ersetzen) eines Skelettmuskelstimulators
83.88.91↔	Sonstige plastische Op an d Sehne, Schulter und Axilla	83.99.99↔	Andere Operationen an Muskel, Sehne, Faszie und Bursa, sonstige
83.88.92↔	Sonstige plastische Op an d Sehne, Oba und Ellb	84.00↔	Amputation an der oberen Extremität, n.n.bez.
83.88.93↔	Sonstige plastische Operationen an der Sehne, Unterarm	84.01↔	Amput und Exartikulat an e Fing (ausgen am Daum)
83.88.94↔	Sonstige Plast Op an d Sehne, Bruw, Bauch und Rücken	84.02↔	Amputation und Exartikulation am Daumen
83.88.95↔	So Plast Op an d Sehn, Leist und Genreg und Gesäß	84.03.00↔	Hand-Amputation, n.n.bez.
83.88.96↔	Sonstige plastische Operationen an der Sehne, Untere Extremität	84.03.10↔	HandAmput, Komplette HandAmput an Handwur o Mitthand
83.88.97↔	Sonstige plastische Operationen an d Sehne, And Lok	84.03.99↔	Hand-Amputation, sonstige
83.88.99↔	Sonstige plastische Operationen an der Sehne, sonstige	84.04↔	Handgelenks-Exartikulation
83.89.00↔	Sonstige plastische Operationen an der Faszie, n.n.bez.	84.05↔	Vorderarm-Amputation
83.89.10↔	S Plst Op an d Fsz, Vrl, Vrk u Dpp e Fsz, Kpf u H	84.06↔	Ellbogen-Exartikulation
83.89.11↔	S Plst Op an d Fsz, Vrl, Vrk u Dpp e Fsz, Schl u Axll	84.07↔	Oberarm-Amputation
83.89.12↔	S Plst Op an d Fsz, Vrl, Vrk u Dpp e Fsz, Ob u Ellb	84.08↔	Schultergelenk-Exartikulation
83.89.13↔	So Plast Op an d Fasz, Verl, Verk u Dopp e Fasz, Unta	84.09↔	Interthorakoskapuläre Amputation
83.89.14↔	S Plst Op an d Fsz, Vrl, Vrk u Dpp e Fsz, Brw, Bauch u Rückn	84.10↔	Amputation der unteren Extremität, n.n.bez.
83.89.15↔	S Plst Op an d Fsz, Vrl, Vrk u Dpp e Fsz, Leist u Gnrg u Gsäß	84.11↔	Zehenamputation
83.89.16↔	S Plst Op an d Fsz, Vrl, Vrk u Dpp e Fsz, Unt Extrm	84.12↔	Amputation durch Fuss
83.89.19↔	S Plst Op an d Fsz, Vrl, Vrk u Dpp e Fsz, And Lk	84.13↔	Exartikulation im Sprunggelenk
83.89.20↔	S Plst Op an d Fsz, Dckng e Df an e Fsz, Kpf u H	84.14↔	Transmalleoläre Amputation im Sprunggelenk
83.89.21↔	S Plst Op an d Fsz, Dckng e Df an e Fsz, Schl u Axll	84.15↔	Sonstige Unterschenkel-Amputation
83.89.22↔	S Plst Op an d Fsz, Dckng e Df an e Fsz, Ob u Ellb	84.16↔	Knie-Exartikulation
83.89.23↔	So Plast Op an d Fasz, Deckung e Def an e Fasz, Unta	84.17↔	Oberschenkel-Amputation
83.89.24↔	S Plst Op an d Fsz, Dckng e Df an e Fsz, Brw, Bauch u Rückn	84.18↔	Hüft-Exartikulation
83.89.25↔	S Plst Op an d Fsz, Dckng e Df an e Fsz, Leist u Gnrg u Gsäß	84.19↔	Abdominopelvine Amputation
83.89.26↔	S Plst Op an d Fsz, Dckng e Df an e Fsz, Unt Extrm	84.21↔	Daumen-Replantation
83.89.29↔	So Plast Op an d Fasz, Deckung e Def an e Fasz, And Lok	84.22↔	Finger-Replantation (ausser Daumen)
83.89.90↔	Sonstige plastische Operationen an der Faszie, Kopf und Hals	84.23.00↔	Replantation von Vorderarm, Handgelenk oder Hand, n.n.bez.
83.89.91↔	Sonstige plastische Op an d Fasz, Schulter und Axilla	84.23.10↔	Repl von Vorderarm, Hdgel o Hand, Repl von Vorderarm
83.89.92↔	Sonstige plastische Operationen an d Fasz, Oba und Ellb	84.23.11↔	Repl von Vorderarm, Hdgel o Hand, Repl von Hdgel o Hand
83.89.93↔	Sonstige plastische Operationen an der Faszie, Unterarm	84.23.99↔	Replantation von Vorderarm, Handgelenk oder Hand, sonstige
83.89.94↔	Sonstige Plast Op an d Fasz, Bruw, Bauch und Rücken	84.24↔	Oberarm-Replantation
83.89.95↔	So Plast Op an d Fasz, Leist und Genreg und Gesäß	84.25↔	Zehen-Replantation
83.89.96↔	Sonstige plastische Operationen an der Faszie, Untere Extremität	84.26↔	Fuss-Replantation
83.89.97↔	Sonstige plastische Operationen an d Fasz, And Lok	84.27.00↔	Replantation von Unterschenkel oder Sprunggelenk, n.n.bez.
83.89.99↔	Sonstige plastische Operationen an der Faszie, sonstige	84.27.10↔	Repl von Us o Sg, Repl vom Us i Kniebereich
83.91.00↔	Lös von Adhäs von M, Sehne, Fasz und Bursa, n.n.bez.	84.27.99↔	Replantation von Unterschenkel oder Sprunggelenk, sonstige
83.91.10↔	Lös von Adhäs von M, Sehne, Fasz und Bursa, Kopf und Ha	84.28↔	Oberschenkel-Replantation
83.91.11↔	Lös v Adhäs v M, Sehn, Fasz u Bursa, Schult u Axilla	84.29.00↔	Sonstige Replantation, n.n.bez.
83.91.12↔	Lös von Adhäs von M, Sehn, Fasz und Bursa, Oba und Ellb	84.29.10↔	Sonstige Replantation, Obere Extremität
83.91.13↔	Lös von Adhäs von M, Sehne, Fasz und Bursa, Unterarm	84.29.20↔	Sonstige Replantation, Untere Extremität
83.91.14↔	Lös v Adhäs v M, Shn, Fsz u Brs, Brw, Bauch u Rückn	84.29.99↔	Sonstige Replantation, sonstige
83.91.15↔	Lös v Adhäs v M, Shn, Fsz u Brs, Leist u Gnrg u Gsäß	84.3x.00↔	Revision eines Amputationsstumpfes, n.n.bez.
83.91.16↔	Lös von Adhäs von M, Sehn, Fasz u Bursa, Untere Extrem	84.3x.10↔	Revision eines Amputationsstumpfes, Schulter- und Oberarmregion
83.91.19↔	Lös von Adhäs von M, Sehne, Fasz und Bursa, And Lok	84.3x.11↔	Revision eines Amputationsstumpfes, Unterarmregion
83.91.99↔	Lös von Adhäs von M, Sehne, Fasz und Bursa, sonstige	84.3x.12↔	Revision eines Amputationsstumpfes, Handregion
83.92↔	Einsetzen oder Ersetzen eines Skelettmuskelstimulators	84.3x.13↔	Revision eines Amputationsstumpfes, Untere Extremität
83.93↔	Entfernen eines Skelettmuskelstimulators	84.3x.19↔	Revision eines Amputationsstumpfes, Andere Lokalisation
83.99.00↔	Andere Operationen an Muskel, Sehne, Faszie und Bursa, n.n.bez.	84.3x.99↔	Revision eines Amputationsstumpfes, sonstige
83.99.10↔	And Op an M, Shn, Fsz u Brs, And Op an Shn, Kpf u H	84.44↔	Implantation einer prothetischen Vorrichtung am Arm
83.99.11↔	And Op an M, Shn, Fsz u Brs, And Op an Shn, Schl u Axll	84.51.00↔	Einsetzen von interkorporellen Implantaten, n.n.bez.
83.99.12↔	And Op an M, Shn, Fsz u Brs, And Op an Shn, Ob u Ellb	84.51.10↔	Einsetzen von interkorporellen Cages, 1 Segment
83.99.13↔	And Op an M, Sehn, Fasz u Bursa, And Op an Sehn, Unta	84.51.11↔	Einsetzen von interkorporellen Cages, 2 Segmente
83.99.14↔	And Op an M, Shn, Fsz u Brs, And Op an Shn, Brw, Bauch u Rückn	84.51.12↔	Einsetzen von interkorporellen Cages, 3 Segmente
83.99.15↔	And Op an M, Shn, Fsz u Brs, And Op an Shn, Leist u Gnrg u Gsäß	84.51.13↔	Einsetzen von interkorporellen Cages, 4 oder mehr Segmente
83.99.16↔	And Op an M, Shn, Fsz u Brs, And Op an Shn, Unt Extrm	84.51.99↔	Einsetzen von interkorporellen Implantaten, sonstige
83.99.19↔	And Op an M, Shn, Fsz u Brs, And Op an Shn, And Lk	84.53.00↔	Implnt v int Vrlängvrr d Extrm m knt Trkt, n.n.bz.
83.99.20↔	And Op an M, Shn, Fsz u Brs, And Op an M, Fsz u Brs, Kpf u H	84.53.10↔	Imp int Vrlvrr d Extrm m knt Trkt,ImplntN mtr int Vrl/Kntnrspsys

84.53.11↔	Imp int Vlvr d Extrm m knt Trkt, Imp mtr int Vrl/Kntrnspsys	84.99.20↔	S Op a Bwpp, Implnt, Rv o Wchs e Knchnteilstzs
84.53.99↔	Implant v int Verlängvorr d Extrem m kinet Trakt, So	84.99.99↔	Sonstige Operationen am Bewegungsapparat, sonstige
84.54↔	Implant von sonst internen VerlängVorr der Extrem	85.0x.00↔	Inzision an der Mamma, n.n.bez.
84.55.00↔	Einsetzen von Knochenersatzmaterial, n.n.bez.	85.0x.10↔	Inzis an d Mamma mit Durchtr d Kapsel b Mammaprothese
84.55.10↔	Einsetz von Knochenersmat, Skap, Klav, Rip und Sternum	85.0x.11↔	Inzision an der Mamma, ohne weitere Massnahmen
84.55.11↔	Einsetzen von Knochenersatzmaterial, Humerus	85.0x.99↔	Inzision an der Mamma, mit sonstigen weiteren Massnahmen
84.55.12↔	Einsetzen von Knochenersatzmaterial, Radius und Ulna	85.20↔	Exzision oder Destruktion von Mammageebe, n.n.bez.
84.55.13↔	Einsetzen von Knochenersatzmaterial, Karpalia und Metakarpalia	85.21.00↔	Lokale Exzision einer Läsion an der Mamma, n.n.bez.
84.55.14↔	Einsetzen von Knochenersatzmaterial, Phalangen der Hand	85.21.10↔	Lok Exz e Läs an d Mamma, ohne axilläre Lymphkett
84.55.15↔	Einsetzen von Knochenersatzmaterial, Becken	85.21.11↔	Lok Exz e Läs an d Mamma, mit axillärer Lymphkett
84.55.16↔	Einsetzen von Knochenersatzmaterial, Femur	85.21.99↔	Lokale Exzision einer Läsion an der Mamma, Sonstige
84.55.17↔	Einsetzen von Knochenersatzmaterial, Patella	85.22.00↔	Quadrantenresektion der Mamma, n.n.bez.
84.55.18↔	Einsetzen von Knochenersatzmaterial, Tibia	85.22.10↔	Quadrantenresektion der Mamma, ohne axilläre Lymphadenektomie
84.55.19↔	Einsetzen von Knochenersatzmaterial, Fibula	85.22.11↔	Quadrantenresektion der Mamma, mit axillärer Lymphadenektomie
84.55.20↔	Einsetzen von Knochenersatzmaterial, Tarsalia und Metatarsalia	85.22.99↔	Quadrantenresektion der Mamma, Sonstige
84.55.21↔	Einsetzen von Knochenersatzmaterial, Phalangen des Fußes	85.23.00↔	Subtotale Mastektomie, n.n.bez.
84.55.29↔	Einsetzen von Knochenersatzmaterial, Andere Lokalisation	85.23.10↔	Subtotale Mastektomie, ohne axilläre Lymphadenektomie
84.55.30↔	Enstz v Knchnrsmt, Implnt, Rv o Wchs e Knchnteilstzs	85.23.11↔	Subtotale Mastektomie, mit axillärer Lymphadenektomie
84.55.99↔	Einsetzen von Knochenersatzmaterial, sonstige	85.23.12↔	Subtotale Mastekt b Gynäkomiastie, oh axilläre Lymphkett
84.56↔	Einsetzen von Spacer (Zement)	85.23.13↔	Subtotale Mastekt b Gynäkomiastie, m axillärer Lymphkett
84.57↔	Entfernen von Spacer (Zement)	85.23.99↔	Subtotale Mastektomie, sonstige
84.59↔	Einsetzen von sonstiger vertebralen Vorrichtung	85.24↔	Exzision von ektopischem Mammageebe
84.60↔	Einsetzen von Diskusprothese, nicht näher bezeichnet	85.25↔	Exzision einer Brustwarze
84.61↔	Einsetzen von partieller Diskusprothese, zervikal	85.31↔	Einseitige Mammareduktionsplastik
84.62↔	Einsetzen von totaler Diskusprothese, zervikal	85.32↔	Beidseitige Mammareduktionsplastik
84.63↔	Einsetzen von Diskusprothese, thorakal	85.33↔	Einseitige subkutane Mastekt mit glz Prothlplant
84.64↔	Einsetzen von partieller Diskusprothese, lumbosakral	85.34↔	Sonstige einseitige subkutane Mastektomie
84.65↔	Einsetzen von totaler Diskusprothese, lumbosakral	85.35↔	Beidseitige subkutane Mastekt mit glz Prothlplant
84.66.00↔	Rev o Ersetz von künstl Diskproth, zervikal, n.n.bez.	85.36↔	Sonstige beidseitige subkutane Mastektomie
84.66.10↔	Ersetzen von künstlicher Diskusprothese, zervikal	85.41↔	Einseitige einfache Mastektomie
84.66.20↔	Revision von künstlicher Diskusprothese, zervikal	85.42↔	Beidseitige einfache Mastektomie
84.66.99↔	Rev o Ersetz von künstl Diskproth, zervikal, sonstige	85.43↔	Einseitige modifizierte radikale Mastektomie
84.67↔	Revision oder Ersetzen von künstlicher Diskusprothese, thorakal	85.44↔	Beidseitige modifizierte radikale Mastektomie
84.68.00↔	Rev o Ersetz von künstl Diskproth, lumbosakr, n.n.bez.	85.45.00↔	Einseitige radikale Mastektomie, n.n.bez.
84.68.10↔	Ersetzen von künstlicher Diskusprothese, lumbosakral	85.45.10↔	Ens Rd Mstkt oh Brstwndteilstktion, oh Lymphktt
84.68.20↔	Revision von künstlicher Diskusprothese, lumbosakral	85.45.11↔	Eins Rad Mastekt m Brustwandteilresektion, oh Lymphkett
84.68.99↔	Rev o Ersetz von künstl Diskproth, lumbosakr, sonstige	85.45.12↔	Eins Rad Mastekt oh Brustwandteilresektion, m Lymphkett
84.69.00↔	Revision oder Ersetzen von künstlicher Diskusprothese, n.n.bez.	85.45.13↔	Eins Rad Mastekt m Brustwandteilresektion, m Lymphkett
84.69.10↔	Ersetzen von künstlicher Diskusprothese	85.45.99↔	Einseitige radikale Mastektomie, sonstige
84.69.20↔	Revision von künstlicher Diskusprothese	85.46↔	Beidseitige radikale Mastektomie
84.69.99↔	Revision oder Ersetzen von künstlicher Diskusprothese, sonstige	85.47↔	Einseitige erweiterte radikale Mastektomie
84.71↔	Anlegen einer externen Fixationsvorrichtung, eindimensional	85.48↔	Beidseitige erweiterte radikale Mastektomie
84.72↔	Anlegen einer externen Fixationsvorrichtung, Ringsystem	85.50↔	Augmentationsmammoplastik, n.n.bez.
84.73↔	Anlegen einer gemischten Vorrichtung	85.51↔	Einseitige intramammäre Injektion zur Augmentation
84.80.00↔	Einsetzen oder Ersetzen von interspinösen Implantaten, n.n.bez.	85.52↔	Beidseitige intramammäre Injektion zur Augmentation
84.80.10↔	Einsetzen eines interspinösen Spreizers, 1 Segment	85.53.00↔	Einseitige Prothesenimplantation an der Mamma, n.n.bez.
84.80.11↔	Einsetzen von interspinösen Spreizern, 2 oder mehr Segmente	85.53.10↔	Einseitige Prothesenimplantation an der Mamma, nach Mastektomie
84.80.20↔	Ersetzen eines interspinösen Spreizers, 1 Segment	85.53.99↔	Einseitige Prothesenimplantation an der Mamma, sonstige
84.80.21↔	Ersetzen von interspinösen Spreizern, 2 oder mehr Segmente	85.54.00↔	Beidseitige Prothesenimplantation an der Mamma, n.n.bez.
84.80.99↔	Einsetzen oder Ersetzen von interspinösen Implantaten, sonstige	85.54.10↔	Beidseitige Prothesenimplantation an der Mamma, nach Mastektomie
84.81.00↔	Revision von interspinösen Implantaten, n.n.bez.	85.54.99↔	Beidseitige Prothesenimplantation an der Mamma, sonstige
84.81.20↔	Revision von interspinösen Implantaten	85.6↔	Mastopexie
84.81.99↔	Revision von interspinösen Implantaten, sonstige	85.7↔	Totale plastische Rekonstruktion der Mamma
84.82↔	Eins od Ersetz v Vorricht z dyn Stab m Pedikelschr	85.82↔	Spalthauttransplantat an die Mamma
84.83↔	Revision v Vorricht z dyn Stab m Pedikelschr	85.83↔	Vollhauttransplantat an die Mamma
84.84↔	Einsetzen oder Ersetzen von Facetten-gelenksprothesen	85.84↔	Mammarekonstruktion mit gestieltem Hautlappen
84.85↔	Revision von Facettengelenksprothesen	85.85↔	Mammarekonstruktion mit gestielten Muskelhautlappen
84.91↔	Amputation, n.n.bez.	85.86↔	Transplantation einer Brustwarze
84.92↔	Trennung von eineiigen siamesischen Zwillingen	85.87.00↔	Sonstige Operation an der Brustwarze, n.n.bez.
84.93↔	Trennung von zweieiigen siamesischen Zwillingen	85.87.10↔	Naht an der Brustwarze (nach Verletzung)
84.99.00↔	Sonstige Operationen am Bewegungsapparat, n.n.bez.	85.87.11↔	Plastische Rekonstruktion d Brustwarz d Hauttx
84.99.10↔	Sonstige Op a Bewapp, Sonstige Op an d Hand	85.87.12↔	Plastische Rekonstruktion der Brustwarze durch Tätowierung
84.99.11↔	So Op a Bewapp, So Op b kong Anom d sonstigen ob Extrem	85.87.13↔	Chirurgische Eversion einer invertierten Brustwarze
84.99.12↔	So Op a Bewapp, Op b and kong Anom d sonst unt Extrem	85.87.14↔	Plastische Rekonstruktion eines Warzenhofes (durch Tätowierung)
84.99.13↔	Sonstige Op a Bewapp, Op b and kong Anom d Fusses	85.87.99↔	Sonstige Operation an der Brustwarze, sonstige
84.99.14↔	Sonstige Operationen am Bewegungsapparat, Borggreve-Plastik		



85.89.00↔	Sonstige Mammoplastik, n.n.bez.	86.65.11↔	Kleinflächige heterologe Hauttransplantation an den Hals
85.89.10↔	Mammoplastik mit freiem Haut-Muskel-Transplantat	86.65.12↔	Kleinflächige heterol Hauttx an Schulter und Oberarm
85.89.11↔	Mammopl m gestielt HautMTx (myokut Lp), oh Prothimpl	86.65.13↔	Kleinflächige heterologe Hauttransplantation an den Unterarm
85.89.12↔	Mammopl m gestielt HautMTx (myokut Lp), m Prothimpl	86.65.14↔	Kleinflächige heterologe Hauttransplantation an die Hand
85.89.13↔	Mammoplastik mit Omentumlappen	86.65.15↔	Kleinflächige heterologe Hauttx an Bruw und Rücken
85.89.99↔	Sonstige Mammoplastik, sonstige	86.65.16↔	Kleinflächige heterologe Hauttransplantation an die Bauchregion
85.93↔	Revision eines Mammaimplantats	86.65.17↔	Kleinflächige heterologe Hauttx an d untere Extrem
85.94↔	Entfernen eines Mammaimplantats	86.65.19↔	Kleinflächige heterologe Hauttx an And Lokalisation
85.95↔	Einsetzen eines Gewebeexpanders in die Mamma	86.65.20↔	Großflächige heterologe Hauttransplantation an den Kopf
86.21↔	Exzision von Pilonidalzyste oder Sinus pilonidalis	86.65.21↔	Großflächige heterologe Hauttransplantation an den Hals
86.25.00↔	Dermabrasion, n.n.bez.	86.65.22↔	Grofl heterologe Hauttx an Schulter und Oberarm
86.25.10↔	Kleinflächige Dermabrasion	86.65.23↔	Großflächige heterologe Hauttransplantation an den Unterarm
86.25.20↔	Großflächige Dermabrasion	86.65.24↔	Großflächige heterologe Hauttransplantation an die Hand
86.25.99↔	Dermabrasion, sonstige	86.65.25↔	Grofl heterologe Hauttransplantation an Bruw und Rücken
86.27↔	Débridement an Nagel, Nagelbett oder Nagelfalz	86.65.26↔	Großflächige heterologe Hauttransplantation an Bauchregion
86.4x.00↔	Radikale Exzision einer Hautläsion, n.n.bez.	86.65.27↔	Grofl heterologe Hauttransplantation an d untere Extrem
86.4x.10↔	Radikale Exz e Hautläs a Kopf mit histgr Kontrolle	86.65.29↔	Grofl heterologe Hauttx an And Lokalisation
86.4x.11↔	Radikale Exz e Hautläs d Halses mit histgr Kontrolle	86.65.30↔	Transplantation von Schweinehaut
86.4x.13↔	Rad Exz e Hautläs an Unterarm und Hand m histgr Kontr	86.65.40↔	Prm Hautrstz d zweischchtgs DrmsEpdrmsErstzmtrial
86.4x.17↔	Rd Exz e Hautläs an Leist u Grg u Gsäß m histgr Kntr	86.65.99↔	Heterologe Hauttransplantation, sonstige
86.4x.18↔	Radikale Exz e Hautläs d unteren Extrem m histgr Kontr	86.66.00↔	Homologe Hauttransplantation, n.n.bez.
86.4x.19↔	Radikale Exz e Hautläs and Lok mit histgr Kontr	86.66.10↔	Kleinflächige homologe Hauttransplantation an den Kopf
86.4x.20↔	Rad Exz e Hautläs a Kopf m Tx o Transp von Haut	86.66.11↔	Kleinflächige homologe Hauttransplantation an den Hals
86.4x.21↔	Rad Exz e Hautläs d Halses m Tx o Transp von Haut	86.66.12↔	Kleinflächige homologe Hauttx an Schulter und Oberarm
86.4x.22↔	Rd Exz e Hautläs an Schl t u Axll m Tx o Trnsp v Haut	86.66.13↔	Kleinflächige homologe Hauttransplantation an den Unterarm
86.4x.23↔	Rad Exz e Hautläs an Oba u Ellb m Tx o Transp von Haut	86.66.14↔	Kleinflächige homologe Hauttransplantation an die Hand
86.4x.24↔	Rad Exz e Hautläs d Unterarmes m Tx o Transp von Haut	86.66.15↔	Kleinflächige homologe Hauttx an Bruw und Rücken
86.4x.25↔	Rad Exz e Hautläs d Hand m Tx o Transp von Haut	86.66.16↔	Kleinflächige homologe Hauttransplantation an die Bauchregion
86.4x.26↔	Rad Exz e Hautläs an Bruw u Rücken m Tx o Transp v Haut	86.66.17↔	Kleinflächige homologe Hauttx an d untere Extrem
86.4x.27↔	Rad Exz e Hautläs an d Bauchreg m Tx o Transp von Haut	86.66.19↔	Kleinflächige homologe Hauttx an And Lokalisation
86.4x.28↔	Rad Exz e Hautläs d Leist u Genreg m Tx o Transp v Haut	86.66.20↔	Großflächige homologe Hauttransplantation an den Kopf
86.4x.29↔	Rad Exz e Hautläs and Lok m Tx o Transp von Haut	86.66.21↔	Großflächige homologe Hauttransplantation an den Hals
86.4x.2a↔	Rad Exz e Hautläs a Gesäß m Tx o Transp von Haut	86.66.22↔	Grofl homologe Hauttx an Schulter und Oberarm
86.4x.2b↔	Rad Exz e Hautläs d unt Extrem m Tx o Transp von Haut	86.66.23↔	Großflächige homologe Hauttransplantation an den Unterarm
86.4x.30↔	Mkrgr Chr a Schnllschntt (Mhs' Mcgrphc Srgrgy)	86.66.24↔	Großflächige homologe Hauttransplantation an die Hand
86.4x.31↔	Mkrgr Chr a Prffnschntt (3DHstlgie n Tübngnr Mthd)	86.66.25↔	Grofl homologe Hauttransplantation an Bruw und Rücken
86.4x.99↔	Radikale Exzision einer Hautläsion, sonstige	86.66.26↔	Großflächige homologe Hauttransplantation an die Bauchregion
86.60↔	Freies Hauttransplantat, n.n.bez.	86.66.27↔	Grofl homologe Hauttransplantation an d untere Extrem
86.61.00↔	Vollhauttransplantat an die Hand, n.n.bez.	86.66.29↔	Großflächige homologe Hauttransplantation an andere Lokalisation
86.61.10↔	Kleinflächiges Vollhauttransplantat an die Hand	86.66.99↔	Homologe Hauttransplantation, sonstige
86.61.20↔	Großflächiges Vollhauttransplantat an die Hand	86.67.00↔	Haut-Regenerationsgraft, n.n.bez.
86.61.99↔	Vollhauttransplantat an die Hand, sonstige	86.67.10↔	Kleinflächiges temporäres Haut-Regenerationsgraft an den Kopf
86.62.00↔	Sonstiges Hauttransplantat an die Hand, n.n.bez.	86.67.11↔	Kleinflächiges temporäres Haut-Regenerationsgraft an den Hals
86.62.10↔	Kleinflächiges Spalthauttransplantat an die Hand	86.67.12↔	Kleinfl temporäres HautRegenergraft an Schult und Oba
86.62.20↔	Großflächiges Spalthauttransplantat an die Hand	86.67.13↔	Kleinfl temporäres HautRegenergraft an D Unterarm
86.62.99↔	Sonstiges Hauttransplantat an die Hand, sonstiges	86.67.14↔	Kleinflächiges temporäres Haut-Regenerationsgraft an die Hand
86.63.00↔	Vollhauttransplantat an andere Lokalisationen, n.n.bez.	86.67.15↔	Kleinfl temporäres HautRegenergraft an Bruw und Rücken
86.63.10↔	Kleinfl VollhautTx an D Kopf (auss Lip und Mund)	86.67.16↔	Kleinfl temporäres HautRegenergraft an d Bauchreg
86.63.11↔	Kleinflächiges Vollhauttransplantat an den Hals	86.67.17↔	Kleinfl temporäres HautRegenergraft an d untere Extrem
86.63.12↔	Kleinflächiges Vollhauttransplantat an Schulter und Oberarm	86.67.19↔	Kleinfl temporäres HautRegenerationsgraft an And Lok
86.63.13↔	Kleinflächiges Vollhauttransplantat an den Unterarm	86.67.20↔	Großflächiges temporäres Haut-Regenerationsgraft an den Kopf
86.63.15↔	Kleinfl Vollhauttransplantat an Bruw, Bauch und Rücken	86.67.21↔	Großflächiges temporäres Haut-Regenerationsgraft an den Hals
86.63.16↔	Kleinfl Vollhauttransplantat an d Leisten und Genreg	86.67.22↔	Grofl temporäres HautRegenergraft an Schulter und Oba
86.63.17↔	Kleinflächiges Vollhauttransplantat an das Gesäß	86.67.23↔	Großflächiges temporäres Haut-Regenerationsgraft an den Unterarm
86.63.18↔	Kleinfl Vollhauttransplantat an Os und Unterschenkel	86.67.24↔	Großflächiges temporäres Haut-Regenerationsgraft an die Hand
86.63.19↔	Kleinflächiges Vollhauttransplantat an andere Lokalisation	86.67.25↔	Grofl temporäres HautRegenergraft an Bruw und Rücken
86.63.1a↔	Kleinflächiges Vollhauttransplantat an den Fuß	86.67.26↔	Grofl temporäres HautRegenerationsgraft an d Bauchreg
86.63.20↔	Grofl VollhautTx an D Kopf (auss Lip und Mund)	86.67.27↔	Grofl temporäres HautRegenergraft an d untere Extrem
86.63.21↔	Großflächiges Vollhauttransplantat an den Hals	86.67.29↔	Grofl temporäres HautRegenerationsgraft an And Lok
86.63.22↔	Großflächiges Vollhauttransplantat an Schulter und Oberarm	86.67.30↔	Permanenter Hautersatz durch Epidermisersatzmaterial
86.63.23↔	Großflächiges Vollhauttransplantat an den Unterarm	86.67.31↔	Permanenter Hautersatz durch Dermisersatzmaterial
86.63.25↔	Grofl Vollhauttransplantat an Bruw, Bauch und Rücken	86.67.99↔	Haut-Regenerationsgraft, sonstige
86.63.26↔	Grofl Vollhauttransplantat an d Leisten und Genreg	86.69.00↔	Sonstige Hauttransplantation an andere Lokalisationen, n.n.bez.
86.63.27↔	Großflächiges Vollhauttransplantat an das Gesäß	86.69.10↔	Klfl Spalthauttx an D Kopf (auss Lip und Mund)
86.63.28↔	Grofl Vollhauttransplantat an Os und Unterschenkel	86.69.11↔	Kleinflächige Spalthauttransplantation an den Hals
86.63.29↔	Großflächiges Vollhauttransplantat an andere Lokalisation	86.69.12↔	Kleinflächige Spalthauttransplantation an Schulter und Oberarm
86.63.2a↔	Großflächiges Vollhauttransplantat an den Fuß	86.69.13↔	Kleinflächige Spalthauttransplantation an den Unterarm
86.63.99↔	Vollhauttransplantat an andere Lokalisation, sonstige	86.69.14↔	Kleinflächige Spalthauttransplantation an die Hand
86.65.00↔	Heterologe Hauttransplantation, n.n.bez.		
86.65.10↔	Kleinflächige heterologe Hauttransplantation an den Kopf		

86.69.15↔	Kleinflächige Spalthauttransplantation an Brustwand und Rücken	86.74.34↔	Kleinflächige Transpositionsplastik an Brustwand und Rücken
86.69.16↔	Kleinflächige Spalthauttransplantation an der Bauchregion	86.74.35↔	Kleinflächige Transpositionsplastik an der Bauchregion
86.69.17↔	Klfl Spalthauttransplantation an d Leisten und Genreg	86.74.36↔	Klfl Transpositionsplastik an d Leisten und Genreg
86.69.18↔	Klfl Spalthauttransplantation an Os und Unterschenkel	86.74.37↔	Kleinflächige Transpositionsplastik am Gesäß
86.69.19↔	Kleinflächige Spalthauttransplantation an andere Lokalisation	86.74.38↔	Klfl Transpositionsplastik an Os und Unterschenkel
86.69.1a↔	Kleinflächige Spalthauttransplantation an den Fuß	86.74.39↔	Kleinflächige Transpositionsplastik, an andere Lokalisationen
86.69.20↔	Grofl Spalthautx an D Kopf (auss Lip und Mund)	86.74.3a↔	Kleinflächige Transpositionsplastik am Fuß
86.69.21↔	Großflächige Spalthauttransplantation an den Hals	86.74.40↔	Kleinflächige Insellappenplastik am Kopf (außer Lippe und Mund)
86.69.22↔	Großflächige Spalthauttransplantation an Schulter und Oberarm	86.74.41↔	Kleinflächige Insellappenplastik am Hals
86.69.23↔	Großflächige Spalthauttransplantation an den Unterarm	86.74.42↔	Kleinflächige Insellappenplastik an Schulter und Oberarm
86.69.24↔	Großflächige Spalthauttransplantation an die Hand	86.74.43↔	Kleinflächige Insellappenplastik am Unterarm
86.69.25↔	Großflächige Spalthauttransplantation an Brustwand und Rücken	86.74.44↔	Kleinflächige Insellappenplastik an Brustwand und Rücken
86.69.26↔	Großflächige Spalthauttransplantation an die Bauchregion	86.74.45↔	Kleinflächige Insellappenplastik an der Bauchregion
86.69.27↔	Grofl Spalthauttransplantation an d Leisten und Genreg	86.74.46↔	Kleinflächige Insellappl an d Leisten und Genreg
86.69.28↔	Großflächige Spalthauttransplantation an das Gesäß	86.74.47↔	Kleinflächige Insellappenplastik am Gesäß
86.69.29↔	Großflächige Spalthauttransplantation an andere Lokalisation	86.74.48↔	Klfl Insellappl an Oberschenkel und Unterschenkel
86.69.2a↔	Grofl Spalthauttransplantation an Os und Unterschenkel	86.74.49↔	Kleinflächige Insellappenplastik, an andere Lokalisationen
86.69.2b↔	Großflächige Spalthauttransplantation an den Fuß	86.74.4a↔	Kleinflächige Insellappenplastik am Fuß
86.69.99↔	Sonstige Hauttransplantation an andere Lokalisationen, sonstige	86.74.50↔	Kleinflächige Z-Plastik am Kopf (außer Lippe und Mund)
86.70↔	Gestielte oder freie Lappen, n.n.bez.	86.74.51↔	Kleinflächige Z-Plastik am Hals
86.71↔	Harauspräp und Vorbereit von gestielt oder fr Lp	86.74.52↔	Kleinflächige Z-Plastik an Schulter und Oberarm
86.72↔	Verschiebung eines gestielten Lappens	86.74.53↔	Kleinflächige Z-Plastik am Unterarm
86.73.00↔	Anbr von gestieltem oder fr Lappen an d Hand, n.n.bez.	86.74.54↔	Kleinflächige Z-Plastik an Brustwand und Rücken
86.73.10↔	Kleinflächige Dehnungsplastik an die Hand	86.74.55↔	Kleinflächige Z-Plastik an der Bauchregion
86.73.11↔	Kleinflächige Verschiebe-Rotationsplastik an die Hand	86.74.56↔	Kleinflächige Z-Plastik an der Leisten- und Genitalregion
86.73.12↔	Kleinflächige Insellappenplastik an die Hand	86.74.57↔	Kleinflächige Z-Plastik am Gesäß
86.73.13↔	Kleinflächige Insellappenplastik an die Hand	86.74.58↔	Kleinflächige Z-Plastik an Oberschenkel und Unterschenkel
86.73.14↔	Kleinflächige Z-Plastik an die Hand	86.74.59↔	Kleinflächige Z-Plastik, an andere Lokalisationen
86.73.20↔	Großflächige Dehnungsplastik an die Hand	86.74.5a↔	Kleinflächige Z-Plastik am Fuß
86.73.21↔	Großflächige Verschiebe-Rotationsplastik an die Hand	86.74.99↔	Anbr von gestielt oder fr Lappen an And Lok, sonstige
86.73.22↔	Großflächige Transpositionsplastik an die Hand	86.75.00↔	Revision von gestieltem oder freiem Lappen, n.n.bez.
86.73.23↔	Großflächige Insellappenplastik an die Hand	86.75.10↔	Revision von gestielt o fr Lp o fr Hauttx d Kopfes
86.73.24↔	Großflächige Z-Plastik an die Hand	86.75.11↔	Revision von gestielt o fr Lp o fr Hauttx d Halses
86.73.29↔	Sonstige lokale Lappenplastik an die Hand	86.75.12↔	Rev von gestielt o fr Lp o fr Hauttx von Schult und Oba
86.73.30↔	Anbr von fr Lappen mit mikrovasculärer Anast an d Hand	86.75.13↔	Revision von gestielt o fr Lp o fr Hauttx d Unterarmes
86.73.40↔	Anbr von gestielt regionalem o gestielt Fernl an d Hand	86.75.14↔	Revision von gestielt oder fr Lp oder fr Hauttx d Hand
86.73.80↔	Kombinierte plastische Eingriffe an Haut und Unterhaut der Hand	86.75.15↔	Rev von gestielt o fr Lp o fr Hauttx d Bruw und Rücken
86.73.99↔	Anbr von gestielten oder fr Lappen an d Hand, sonstige	86.75.16↔	Revision von gestielt o fr Lp o fr Hauttx d Bauchreg
86.74.00↔	Anbr von gestielt oder fr Lappen an And Lok, n.n.bez.	86.75.17↔	Rev von gestielt o fr Lp o fr Hauttx d unteren Extrem
86.74.10↔	Kleinflächige Dehnungsplastik am Kopf (außer Lippe und Mund)	86.75.19↔	Revision von gestielt oder fr Lp oder fr Hauttx and Lok
86.74.11↔	Kleinflächige Dehnungsplastik am Hals	86.75.99↔	Revision von gestieltem oder freiem Lappen, sonstige
86.74.12↔	Kleinflächige Dehnungsplastik an Schulter und Oberarm	86.76.00↔	Anbr von gestielt o fr Lp an And Lok, Grofl, n.n.bez.
86.74.13↔	Kleinflächige Dehnungsplastik am Unterarm	86.76.10↔	Großflächige Dehnungsplastik am Kopf (außer Lippe und Mund)
86.74.14↔	Kleinflächige Dehnungsplastik an Brustwand und Rücken	86.76.11↔	Großflächige Dehnungsplastik am Hals
86.74.15↔	Kleinflächige Dehnungsplastik an der Bauchregion	86.76.12↔	Großflächige Dehnungsplastik an Schulter und Oberarm
86.74.16↔	Kleinflächige Dehnungsplastik an der Leisten- und Genitalregion	86.76.13↔	Großflächige Dehnungsplastik am Unterarm
86.74.17↔	Kleinflächige Dehnungsplastik am Gesäß	86.76.14↔	Großflächige Dehnungsplastik an Brustwand und Rücken
86.74.18↔	Kleinflächige Dehnungsplastik an Oberschenkel und Unterschenkel	86.76.15↔	Großflächige Dehnungsplastik an der Bauchregion
86.74.19↔	Kleinflächige Dehnungsplastik, an andere Lokalisationen	86.76.16↔	Großflächige Dehnungsplastik an der Leisten- und Genitalregion
86.74.1a↔	Kleinflächige Dehnungsplastik am Fuß	86.76.17↔	Großflächige Dehnungsplastik am Gesäß
86.74.20↔	Klfl VerschiebeRotationspl a Kopf (auss Lip und Mund)	86.76.19↔	Großflächige Dehnungsplastik, an andere Lokalisationen
86.74.21↔	Kleinflächige Verschiebe-Rotationsplastik am Hals	86.76.1a↔	Großflächige Dehnungsplastik an Oberschenkel und Unterschenkel
86.74.22↔	Klfl VerschiebeRotationsplastik an Schulter und Oba	86.76.1b↔	Großflächige Dehnungsplastik am Fuß
86.74.23↔	Kleinflächige Verschiebe-Rotationsplastik am Unterarm	86.76.20↔	Grofl VerschiebeRotationspl a Kopf (auss Lip und Mund)
86.74.24↔	Kleinflächige Verschiebe-Rotationsplastik an der Hand	86.76.21↔	Großflächige Verschiebe-Rotationsplastik am Hals
86.74.25↔	Klfl VerschiebeRotationsplastik an Bruw und Rücken	86.76.22↔	Großflächige Verschiebe-Rotationsplastik an Schulter und Oberarm
86.74.26↔	Kleinflächige Verschiebe-Rotationsplastik an der Bauchregion	86.76.23↔	Großflächige Verschiebe-Rotationsplastik am Unterarm
86.74.27↔	Klfl VerschiebeRotationsplastik an d Leist und Genreg	86.76.24↔	Großflächige Verschiebe-Rotationsplastik an Brustwand und Rücken
86.74.28↔	Kleinflächige Verschiebe-Rotationsplastik am Gesäß	86.76.25↔	Großflächige Verschiebe-Rotationsplastik an der Bauchregion
86.74.29↔	Klfl VerschiebeRotationsplastik, an And Lokalisationen	86.76.26↔	Grofl VerschiebeRotationspl an d Leist und Genreg
86.74.2a↔	Klfl VerschiebeRotationspl an Os und Unterschenkel	86.76.27↔	Großflächige Verschiebe-Rotationsplastik am Gesäß
86.74.2b↔	Kleinflächige Verschiebe-Rotationsplastik am Fuß	86.76.28↔	Grofl VerschiebeRotationspl an Os und Unterschenkel
86.74.30↔	Klfl Transpositionsplastik a Kopf (auss Lippe und Mund)	86.76.29↔	Großflächige Verschiebe-Rotationsplastik an andere Lokalisation
86.74.31↔	Kleinflächige Transpositionsplastik am Hals	86.76.2a↔	Großflächige Verschiebe-Rotationsplastik am Fuß
86.74.32↔	Kleinflächige Transpositionsplastik an Schulter und Oberarm	86.76.30↔	Grofl Transpositionsplastik a Kopf (auss Lip und Mund)
86.74.33↔	Kleinflächige Transpositionsplastik am Unterarm		

86.76.31↔	Großflächige Transpositionsplastik am Hals	86.78.31↔	Komb plastische Ingr an Haut und Unterhaut d Halses
86.76.32↔	Großflächige Transpositionsplastik an Schulter und Oberarm	86.78.32↔	Komb Plast Ingr an Haut u Unterhaut von Schult u Oba
86.76.33↔	Großflächige Transpositionsplastik am Unterarm	86.78.33↔	Komb Plast Ingr an Haut und Unterhaut d Unterarmes
86.76.34↔	Großflächige Transpositionsplastik an Brustwand und Rücken	86.78.34↔	Komb Plast Ingr an Haut u Unterhaut von Bruw u Rücken
86.76.35↔	Großflächige Transpositionsplastik an der Bauchregion	86.78.35↔	Komb Plast Ingr an Haut und Unterhaut von Bauchreg
86.76.36↔	Groß Transpositionsplastik an d Leisten und Genreg	86.78.36↔	Komb Plast Ingr an Haut u Unterhaut d Leist u Genreg
86.76.37↔	Großflächige Transpositionsplastik am Gesäß	86.78.37↔	Komb plastische Ingr an Haut und Unterhaut d Gesäßes
86.76.38↔	Groß Transpositionsplastik an Os und Unterschenkel	86.78.38↔	Komb Plast Ingr an Haut und Unterhaut d unteren Extrem
86.76.39↔	Großflächige Transpositionsplastik an andere Lokalisation	86.78.39↔	Komb plastische Ingr an Haut und Unterhaut and Lok
86.76.3a↔	Großflächige Transpositionsplastik am Fuß	86.78.40↔	Anbr v sonst gestielt o fr Lp a Kopf (auss Lip u Mund)
86.76.40↔	Großflächige Insellappenplastik am Kopf (außer Lippe und Mund)	86.78.41↔	Anbringen von sonstigem gestielten oder freien Lappen am Hals
86.76.41↔	Großflächige Insellappenplastik am Hals	86.78.42↔	Anbr von sonstigem gestielt o fr Lp an Schulter und Oba
86.76.42↔	Großflächige Insellappenplastik an Schulter und Oberarm	86.78.43↔	Anbr von sonstigem gestielten oder fr Lappen a Unterarm
86.76.43↔	Großflächige Insellappenplastik am Unterarm	86.78.44↔	Anbr von sonstigem gestielt o fr Lp an Bruw und Rücken
86.76.44↔	Großflächige Insellappenplastik an Brustwand und Rücken	86.78.45↔	Anbr von sonstigem gestielt oder fr Lp an d Bauchreg
86.76.45↔	Großflächige Insellappenplastik an der Bauchregion	86.78.46↔	Anbr von sonst gestielt o fr Lp an d Leist und Genreg
86.76.46↔	Groß Insellappenplastik an d Leisten und Genreg	86.78.47↔	Anbringen von sonstigem gestielten oder freien Lappen am Gesäß
86.76.47↔	Großflächige Insellappenplastik am Gesäß	86.78.48↔	Anbr von sonstigem gestielt o fr Lp an d unteren Extrem
86.76.48↔	Groß Insellapp an Oberschenkel und Unterschenkel	86.78.49↔	Anbr von sonstigem gestielt oder fr Lappen an And Lok
86.76.49↔	Großflächige Insellappenplastik, an andere Lokalisationen	86.78.99↔	Sonstige Lappenplastiken, sonstige
86.76.4a↔	Großflächige Insellappenplastik am Fuß	86.81↔	Straffungsoperation am Gesicht
86.76.50↔	Großflächige Z-Plastik am Kopf (außer Lippe und Mund)	86.82↔	Rhytidektomie am Gesicht
86.76.51↔	Großflächige Z-Plastik am Hals	86.83.00↔	Gewebereduktionsplastik, n.n.bez.
86.76.52↔	Großflächige Z-Plastik an Schulter und Oberarm	86.83.13↔	Gewebereduktionsplastik an Unterarm
86.76.53↔	Großflächige Z-Plastik am Unterarm	86.83.14↔	Gewebereduktionsplastik an Hand
86.76.54↔	Großflächige Z-Plastik an Brustwand und Rücken	86.83.15↔	Gewebereduktionsplastik an der Bauchregion
86.76.55↔	Großflächige Z-Plastik an der Bauchregion	86.83.16↔	Gewebereduktionsplastik an d Leist u Genreg o a Gesäß
86.76.56↔	Großflächige Z-Plastik an der Leisten- und Genitalregion	86.83.17↔	Gewebereduktionsplastik an der unteren Extremität
86.76.57↔	Großflächige Z-Plastik am Gesäß	86.83.19↔	Gewebereduktionsplastik an anderer Lokalisation
86.76.58↔	Großflächige Z-Plastik an Oberschenkel und Unterschenkel	86.83.99↔	Gewebereduktionsplastik, sonstige
86.76.59↔	Großflächige Z-Plastik an andere Lokalisationen	86.84.00↔	Korrektur einer Narbenkontraktur oder Bride, n.n.bez.
86.76.5a↔	Großflächige Z-Plastik am Fuß	86.84.10↔	Korrektur einer Narbenkontraktur oder Bride am Kopf
86.76.99↔	Anbr von gestielt o fr Lp an And Lok, GroFI, sonstige	86.84.13↔	Korrektur einer Narbenkontraktur oder Bride an Unterarm
86.77.00↔	Anbringen von sonstiger lokaler Lappenplastik, n.n.bez.	86.84.14↔	Korrektur einer Narbenkontraktur oder Bride an der Hand
86.77.10↔	Sonstige lokale Lappenplastik am Kopf (außer Lippe und Mund)	86.84.17↔	Korr e Nrbnkntrkr o Brd an d Leist u Gnrg o a Gsäß
86.77.11↔	Sonstige lokale Lappenplastik am Hals	86.84.18↔	Korr e Narbenkontraktur oder Bride an d unteren Extrem
86.77.12↔	Sonstige lokale Lappenplastik an Schulter und Oberarm	86.84.19↔	Korr e Narbenkontraktur oder Bride an and Lokalisation
86.77.13↔	Sonstige lokale Lappenplastik am Unterarm	86.84.99↔	Korrektur einer Narbenkontraktur oder Bride, sonstige
86.77.14↔	Sonstige lokale Lappenplastik an Brustwand und Rücken	86.85.00↔	Korrektur einer Syndaktylie, n.n.bez.
86.77.15↔	Sonstige lokale Lappenplastik an der Bauchregion	86.85.30↔	Tr e kmpl Syndkt m Vrschpl, Kppnpl o Seitnbrk, d Hnd
86.77.16↔	Sonstige lokale Lappenplastik an der Leisten- und Genitalregion	86.85.40↔	Tr e kmpl Syndkt m Vrschpl, Kppnpl o Seitnbrk, d Fsss
86.77.17↔	Sonstige lokale Lappenplastik am Gesäß	86.85.50↔	Res gedop Ant b Syndaktylie o Polydakt m Gelrek, d Hand
86.77.18↔	Sonstige lokale Lappenplastik an Oberschenkel und Unterschenkel	86.85.60↔	Res gedop Ant b Syndakt o Polydakt m Gelrek, d Fusses
86.77.19↔	Sonstige lokale Lappenplastik, an andere Lokalisationen	86.85.70↔	Korrektur e Polysyndaktylie d Fusion gedop Ant, d Hand
86.77.1a↔	Sonstige lokale Lappenplastik am Fuß	86.85.80↔	Korr e Polysyndaktylie d Fusion gedop Ant, d Fusses
86.77.99↔	Anbringen von sonstiger lokaler Lappenplastik, sonstige	86.85.99↔	Korrektur einer Syndaktylie, sonstige
86.78.00↔	Sonstige Lappenplastiken, n.n.bez.	86.86↔	Onychoplastik
86.78.10↔	Anbr v fr Lp m mikrovas Anast a Kopf (auss Lip u Mund)	86.88.00↔	Sonstige (temporäre) Weichteildeckung, n.n.bez.
86.78.11↔	Anbr von freiem Lappen mit mikrovasulärer Anast a Hals	86.88.10↔	Klfl Weichteildeckung d kult Keratinozyten a Kopf
86.78.12↔	Anbr von fr Lp m mikrovas Anast an Schulter und Oba	86.88.11↔	Klfl Weichteildeckung d kultivierte Keratinozyten a Ha
86.78.13↔	Anbr von fr Lappen mit mikrovasulärer Anast a Unterarm	86.88.12↔	Klfl Weichtd d kult Keratinozyten an Schult u Oba
86.78.14↔	Anbr von fr Lp m mikrovas Anast an Bruw und Rücken	86.88.13↔	Klfl Weichteildeckung d kult Keratinozyten a Unterarm
86.78.15↔	Anbr von fr Lp mit mikrovasulärer Anast an Bauchreg	86.88.14↔	Klfl Weichteildeckung d kult Keratinozyten an d Hand
86.78.16↔	Anbr von fr Lp m mikrovas Anast an d Leist und Genreg	86.88.15↔	Klfl Weichtd d kult Keratinozyten a Bruw u Rücken
86.78.17↔	Anbr von fr Lappen mit mikrovasulärer Anast a Gesäß	86.88.16↔	Klfl Weichtd d kult Keratinozyten an d Bauchreg
86.78.18↔	Anbr von fr Lp m mikrovas Anast an d unteren Extrem	86.88.17↔	Klfl Weichtd d kult Keratinozyten an d unt Extrem
86.78.19↔	Anbr von fr Lappen mit mikrovasulärer Anast an And Lok	86.88.19↔	Klfl Weichteildeckung d kult Keratinozyten an and Lok
86.78.20↔	Anbr v gstielt rg Lp o gstielt Fml a Kpf (auss Lp u Mnd)	86.88.20↔	Klfl temp Weichteildeckung d Komb mehr Verfahren a Kopf
86.78.21↔	Anbr von gestielt regionalem Lp o gestielt Fml a Ha	86.88.21↔	Klfl temp Weichteildeckung d Komb mehr Verfahren a Ha
86.78.22↔	Anbr v gstielt reg Lp o gstielt Fml an Schult u Oba	86.88.22↔	Klfl temp Weichtd d Komb mehr Verf an Schult u Oba
86.78.23↔	Anbr von gestielt reg Lp o gestielt Fml a Unterarm	86.88.23↔	Klfl temp Weichteildeckung d Komb mehr Verfahren a Unta
86.78.24↔	Anbr v gstielt rg Lp o gstielt Fml an Brw u Rückn	86.88.24↔	Klfl temp Weichteildeckung d Komb mehr Verf an d Hand
86.78.25↔	Anbr von gestielt reg Lp o gestielt Fml an d Bauchreg	86.88.25↔	Klfl temp Weichtd d Komb mehr Verf an Bruw u Rücken
86.78.26↔	Anbr v gstielt rg Lp o gstielt Fml an d Leist u Gnrg	86.88.26↔	Klfl temp Weichtd d Komb mehr Verf an d Bauchreg
86.78.27↔	Anbr von gestielt reg Lp o gestielt Fml a Gesäß	86.88.27↔	Klfl temp Weichtd d Komb mehr Verf an d unt Extrem
86.78.28↔	Anbr v gstielt reg Lp o gestielt Fml an d unt Extrem	86.88.29↔	Klfl temp Weichteildeckung d Komb mehr Verf an and Lok
86.78.29↔	Anbr von gestielt reg Lp o gestielt Fml an And Lok	86.88.30↔	Grofl Weichtd d kult Keratinozyten an and Teil d Kopfes
86.78.30↔	Kmb Plst Ingr an Haut u Unth d Kpfs (auss Lp u Mnd)	86.88.31↔	Grofl Weichteildeckung d kultivierte Keratinozyten a Ha
		86.88.32↔	Grofl Weichtd d kult Keratinozyten an Schult u Oba

86.88.33↔	Groß Weichteildeckung d kult Keratinozyten a Unterarm	86.95.00↔	Enstz/ErstzPlsgnrtNeurstm dpp Leit, N spzf ob auflb, n.n.bz.
86.88.34↔	Groß Weichteildeckung d kult Keratinozyten an d Hand	86.95.10↔	Enstz v Plsgnrt e intrkr Neurstm, MhrKnl Syst, N wiedrauff
86.88.35↔	Groß Weichtd d kult Keratinozyten an Bruw u Rücken	86.95.11↔	Enstz v Plsgnrt e epd Neurstm, MhrKnl Syst, N wiedrauff
86.88.36↔	Groß Weichtd d kult Keratinozyten an d Bauchreg	86.95.12↔	Enstz v Plsgnrt e prph Neurstm, MhrKnl Syst, N wiedrauff
86.88.37↔	Groß Weichtd d kult Keratinozyten an d unt Extrem	86.95.20↔	Erstz v Plsgnrt e intrkr Neurstm, MhrKnl Syst, N wiedrauff
86.88.39↔	Groß Weichteildeckung d kult Keratinozyten an and Lok	86.95.21↔	Erstz v Plsgnrt e epd Neurstm, MhrKnl Syst, N wiedrauff
86.88.40↔	Grß tmp Weichtd d Kmb mhr Vrf an and Teil d Kpfs	86.95.22↔	Erstz v Plsgnrt e prph Neurstm, MhrKnl Syst, N wiedrauff
86.88.41↔	Groß temp Weichteildeckung d Komb mehr Verfahren a Ha	86.95.99↔	Enstz o Erstz v Plsgnrt e Neurstm m dpp Leit, N spzf ob auflb, S
86.88.42↔	Groß temp Weichtd d Komb mehr Verf an Schult u Oba	86.96.00↔	Enstz o Erstz v snst Plsgnrt e Neurstm, n.n.bz.
86.88.43↔	Groß temp Weichteildeckung d Komb mehr Verf a Unta	86.96.10↔	Einsetzen von Pulsgenerator zur Vorderwurzelstimulation
86.88.44↔	Groß temp Weichteildeckung d Komb mehr Verf an d Hand	86.96.11↔	Einsetzen von Pulsgenerator zur Vagusnervstimulation
86.88.45↔	Groß temp Weichtd d Komb mehr Verf an Bruw u Rücken	86.96.20↔	Ersetzen von Pulsgenerator zur Vorderwurzelstimulation
86.88.46↔	Groß temp Weichtd d Komb mehr Verf an d Bauchreg	86.96.21↔	Ersetzen von Pulsgenerator zur Vagusnervstimulation
86.88.47↔	Groß temp Weichtd d Komb mehr Verf an d unt Extrem	86.96.99↔	Einsetz o Ersetz von sonst Pulsgenerat e Neurostim, So
86.88.49↔	Groß temp Weichteildeckung d Komb mehr Verf an and Lok	86.97↔	Einsetzen aufladb Neurostim, aufladb, 1L
86.88.50↔	Anl o Wchs e Syst z Vkuumvrs, tiefr, an Knch u Gl d Extrm	86.98.00↔	Enstz o Erstz v auflb Plsgnrt e Neurstm m dpp Leit, n.n.bz.
86.88.51↔	Anl o Wchs e Syst z Vkuumvrs, tiefr, an Thr, Mdst u Strn	86.98.10↔	Enstz v auflb Plsgnrt e intrkr Neurstm, Mhrksys
86.88.52↔	Anl o Wechsel e Syst zur Vakuumversiegelung, a off Abd	86.98.11↔	Einsetz v auflb Pulsgenerat e epid Neurostim, Mehrksys
86.88.53↔	Anl o Wechsel e Syst zur Vakuumversiegelung, endorektal	86.98.12↔	Enstz v auflb Plsgnrt e prph Neurstm, Mhrksys
86.88.59↔	Anl o Wchs e Syst z Vkuumvrs, an Haut u Unth o snst Lk	86.98.20↔	Erstz v auflb Plsgnrt e intrkr Neurstm, Mhrksys
86.88.90↔	Sonstige temporäre Weichteildeckung am Kopf	86.98.21↔	Ersetz v auflb Pulsgenerat e epid Neurostim, Mehrksys
86.88.91↔	Sonstige temporäre Weichteildeckung am Hals	86.98.22↔	Erstz v auflb Plsgnrt e prph Neurstm, Mhrksys
86.88.92↔	Sonstige temporäre Weichteildeckung an Schulter und Oberarm	86.98.99↔	Enstz o Erstz v auflb Plsgnrt e Neurstm m dpp Leit, S
86.88.93↔	Sonstige temporäre Weichteildeckung am Unterarm	92.20↔	Infusion von flüssigem Radioisotop
86.88.94↔	Sonstige temporäre Weichteildeckung an der Hand	92.21.00↔	Oberflächenstrahlentherapie: n.n.bez.
86.88.95↔	Sonstige temporäre Weichteildeckung an Brustwand und Rücken	92.21.01↔	Oberflächenstrahlentherapie: Bis zu 2 Bestrahlungsfeldern
86.88.96↔	Sonstige temporäre Weichteildeckung an der Bauchregion	92.21.02↔	Oberflächenstrahlentherapie: Mehr als 2 Bestrahlungsfelder
86.88.97↔	Sonstige temporäre Weichteildeckung an der unteren Extremität	92.22.00↔	Orthovoltstrahlentherapie: n.n.bez.
86.88.99↔	Sonstige temporäre Weichteildeckung, sonstige	92.22.01↔	Orthovoltstrahlentherapie: Bis zu 2 Bestrahlungsfeldern
86.89.00↔	Sonstige Plast Reko an Haut und Subkutangew, n.n.bez.	92.22.02↔	Orthovoltstrahlentherapie: Mehr als 2 Bestrahlungsfelder
86.89.10↔	Lappenstiédurchtrennung nach Hautplastik am Kopf	92.22.11↔	Intraoperative Röntgenstrahlentherapie, bis 300 kV
86.89.11↔	Lappenstiédurchtrennung nach Hautplastik am Hals	92.22.12↔	Intraoperative Röntgenstrahlentherapie, 300 kV - < 1 MV
86.89.12↔	Lappenstiédurchtrennung nach Hautplastik an Schulter und Axilla	92.22.19↔	Intraoperative Röntgenstrahlentherapie, sonstige
86.89.13↔	Lappenstidurcht nach Hautpl an Oberarm und Ellb	92.23.00↔	Hochvoltstrahlentherapie, n.n.bez.
86.89.14↔	Lappenstiédurchtrennung nach Hautplastik am Unterarm	92.23.01↔	Telekobaltgerät bis zu 2 Bestrahlungsfelder
86.89.15↔	Lappenstiédurchtrennung nach Hautplastik an der Hand	92.23.02↔	Telekobaltgerät 3 bis 4 Bestrahlungsfelder
86.89.16↔	Lappenstidurcht nach Hautpl an Bruw, Bauch und Rücken	92.23.03↔	Telekobaltger me a 4 BestrahlFeld od 3D-gep Bestr
86.89.17↔	Lappenstidurcht nach Hautpl an d Leisten und Genreg	92.23.08↔	Hochvoltstrahlentherapie: andere Isotope
86.89.18↔	Lappenstiédurchtrennung nach Hautplastik am Gesäß	92.23.09↔	Telekobaltgerät, Sonstige
86.89.19↔	Lappenstidurcht nach Hautpl an and Lokalisation	92.24.00↔	Teleradiotherapie mit Photonen, Linearbeschleuniger, n.n.bez.
86.89.1a↔	Lappenstidurcht nach Hautpl an Oberschenkel und Knie	92.24.01↔	Teleradiotherapie m Photonen, Linearbeschl, Grossf
86.89.1b↔	Lappenstidurcht nach Hautpl an Unterschenkel und Fuß	92.24.02↔	Teleradiotherapie m Elektr, Linearbeschl, Halbkörp
86.89.80↔	Revision einer Hautplastik am Kopf	92.24.03↔	Teleradiotherapie m Elektr, Linearbeschl, Ganzkörp
86.89.84↔	Revision einer Hautplastik am Unterarm	92.24.04↔	TeleradTher mit Phot, LinBeschl, IntrOp StrahlTher
86.89.85↔	Revision einer Hautplastik an der Hand	92.24.09↔	Teleradiotherapie mit Photonen, Linearbeschleuniger, sonstige
86.89.87↔	Revision e Hautpl an d Leisten und Genreg und a Gesäß	92.24.11↔	TeleradTher Phot LinBe bis 2 BestrF: M bildg Einst
86.89.88↔	Revision einer Hautplastik an der unteren Extremität	92.24.12↔	TelerTher Phot LiBe me a 2 BeF: M bildgest Einst
86.89.89↔	Revision einer Hautplastik an anderer Lokalisation	92.24.13↔	TelerTher Phot LiBe 3-D gepl Best: M bildgest Einst
86.89.99↔	Sonstige Plast Reko an Haut und Subkutangew, sonstige	92.24.14↔	TeleR Phot intensMod RadTher: M bildgest Einst
86.91↔	Exzision von Haut zur Transplantation	92.24.21↔	TeleR Phot LinBe, bis zu 2 BestrF: Oh bildg Einst
86.93.00↔	Einsetzen eines Gewebeexpanders, n.n.bez.	92.24.22↔	TeleR Phot LinBe, me a 2 BestrF: Oh bildg Einst
86.93.10↔	Einsetzen eines Gewebeexpanders am Kopf	92.24.23↔	TeleR Phot LinBe, 3-D gepl Best: Oh bildg Einst
86.93.11↔	Einsetzen eines Gewebeexpanders am Hals	92.24.24↔	TeleR Phot LinBe, intMod Radiother: Oh bildg Einst
86.93.12↔	Einsetzen eines Gewebeexpanders an Schulter und Oberarm	92.24.25↔	Tlrdth m Pht: hchkmplx Rdioth m spzialsiert Assttng
86.93.13↔	Einsetzen eines Gewebeexpanders am Unterarm	92.25.00↔	Teleradiotherapie mit Elektronen, Linearbeschleuniger, n.n.bez.
86.93.14↔	Einsetzen eines Gewebeexpanders an der Hand	92.25.01↔	Teleradiotherapie m Elektr, Linearbeschl, Grossf
86.93.15↔	Einsetzen eines Gewebeexpanders an Brustwand und Rücken	92.25.02↔	Teleradiotherapie m Elektr, Linearbeschl, Halbkörp
86.93.16↔	Einsetzen eines Gewebeexpanders an der Bauchregion	92.25.03↔	Teleradiotherapie m Elektr, Linearbeschl, Ganzkörp
86.93.18↔	Einsetzen eines Gewebeexpanders an der unteren Extremität	92.25.04↔	TeleradTher mit Elektr, LinBeschl, IntrOp StrahlTher
86.93.99↔	Einsetzen eines Gewebeexpanders, sonstige	92.25.09↔	Teleradiotherapie mit Elektronen, Linearbeschleuniger, sonstige
86.94.00↔	Enstz/ErstzPlsgnrtNeurstm einz Leit, N spzf ob auflb, n.n.bz.	92.25.11↔	TeleradTher Elektr LinBe, M bildg Einst
86.94.10↔	Enstz v Plsgnrt e intrkr Neurstm m einz Leit, N wiedrauff	92.25.12↔	TeleradTher Elektr LinBe b 2 BestrF: M bildg Einst
86.94.11↔	Enstz v Plsgnrt e prph Neurstm m einz Leit, N wiedrauff	92.25.13↔	TelerTher Elektr LiBe me a 2 BeF: M bildgest Einst
86.94.12↔	Enstz v Plsgnrt e epd Neurstm m einz Leit, N wiedrauff	92.25.14↔	TelerTher Elek LiBe 3-D gepl Best: M bildgest Einst
86.94.20↔	Erstz v Plsgnrt e intrkr Neurstm m einz Leit, N wiedrauff	92.25.15↔	TeleR Elektr intensMod RadTher: M bildgest Einst
86.94.21↔	Erstz v Plsgnrt e epd Neurstm m einz Leit, N wiedrauff	92.25.21↔	TeleR Elektr LinBe, bis zu 2 BestrF: Oh bildg Einst
86.94.22↔	Erstz v Plsgnrt e prph Neurstm m einz Leit, N wiedrauff	92.25.22↔	TeleR Elektr LinBe, me a 2 BestrF: Oh bildg Einst
86.94.99↔	Enstz/ErstzPlsgnrtNeurstm einz Leit, N spzfert ob auflb	92.25.23↔	TeleR Elektr LinBe, 3-D gepl Best: Oh bildg Einst
		92.25.24↔	TeleR Elek LinBe, intMod Radiother: Oh bildg Einst
		92.26.00↔	Teleradiotherapie mit anderen Partikelstrahlen, n.n.bez.



- 92.26.10↔ Prtntnrthpie, bs z 2 Bstrfldr, oh bldgst Enst
 92.26.11↔ Prtntnrthpie, bs z 2 Bstrfldr, m bldgst Enst
 92.26.20↔ Prtntnrthpie, mhr als 2 Bstrfldr, oh bldgst Enst
 92.26.21↔ Prtntnrthpie, mhr als 2 Bstrfldr, m bldgst Enst
 92.26.99↔ Teleradiotherapie mit anderen Partikelstrahlen, sonstige
 92.27.00↔ Brachytherapie Körperoberfl, so od nnbez ApplikatOrt
 92.27.10↔ Brachytherapie weibl GeschlOrgane nnbez
 92.27.11↔ Brachytherapie intrauterin
 92.27.12↔ Brachytherapie intravaginal
 92.27.13↔ Brachytherapie intrauterin u intravaginal kombiniert
 92.27.21↔ Brachytherapie Körperoberfläche
 92.27.22↔ Brachytherapie intrakavitär
 92.27.23↔ Brachytherapie intraluminal
 92.27.30↔ Brachytherapie Gefäss nnbez
 92.27.31↔ Brachytherapie Koronargefäss
 92.27.39↔ Brachytherapie so Gefäss
 92.27.70↔ Radioaktive Moulagen, n.n.bez.
 92.27.71↔ Konstrukt u Applikat v oberfl radioaktiven Moulagen
 92.27.72↔ Konstrukt u Applikat v ni auf d KöOberfl verw Applik
 92.27.73↔ Konstruktion und Applikation von Augenapplikatoren
 92.27.79↔ Radioaktive Moulagen, sonstige
 92.28.00↔ Injektion oder Instillation von Radioisotopen, n.n.bez.
 92.28.01↔ Instillation von offenen Radionukliden in Gelenke
 92.28.02↔ Radiojodth bis 1,2 GBq ohne rh-TSH
 92.28.03↔ Radiojodth bis 1,2 GBq mit rh-TSH
 92.28.04↔ Radiojodth bis 5 GBq ohne rh-TSH
 92.28.05↔ Radiojodth bis 5 GBq mit rh-TSH
 92.28.06↔ Radiojodth über 5 GBq ohne rh-TSH
 92.28.07↔ Radiojodth über 5 GBq mit rh-TSH
 92.28.11↔ Therapie mit offenen Radionukliden bei Knochenmetastasen
 92.28.12↔ Intrvnös plliativ Schmrzth m off Rdion b Knchnmtstsn
 92.28.13↔ Radiorezeptortherapie mit DOTA-konjugierten Somatostatin-Analoga
 92.28.20↔ Radioimmuntherapie mit 90Y-Ibritumomab-Tiuxetan, parenteral
 92.28.21↔ Gabe von Jod-131-MIBG (Metajodbenzylguanidin) parenteral
 92.28.31↔ Sel Intravask Radiochemoembolisation m I131Lipiodol
 92.28.32↔ SI Intrvsk Rdionkldthrpie(SIRT)Emb v Yttrium90mrkiertn Mkrsphärm
 92.28.33↔ Endovaskuläre Brachytherapie mit Rhenium-188
 92.29.00↔ Brachytherapie mit umschlossenen Radionukliden, n.n. bez.
 92.29.09↔ Brachytherapie mit umschlossenen Radionukliden, sonstige
 92.29.11↔ Interst Brchyth m Impl entf Strahl i e E, nied Dos
 92.29.12↔ Interst Brchyth m Impl entf Strahl i e E, gep Dos
 92.29.13↔ Interst Brchyth m Impl entf Strahl i e E, ho Dos
 92.29.19↔ Interst Brchyth m Impl entf Strahl i e E, sonst
 92.29.21↔ Interst Brchyth m Volimpl entf Strahl i m E, nd Dos
 92.29.22↔ Interst Brchyth m Volimpl entf Strahl i m E, gp Dos
 92.29.23↔ Interst Brchyth m Volimpl entf Strahl i m E, ho Dos
 92.29.29↔ Interst Brchyth m Volimpl entf Strahl i m E, sonst
 92.29.31↔ Interst Brchyth m Volimpl entf Strahl, bis 10 Q
 92.29.32↔ Interst Brchyth m Volimpl entf Strahl, m a 10 Q
 92.29.33↔ Intrst Brchyth m Implnt v prmnn Str, v 16 bs 20 Quelln
 92.29.34↔ Intrst Brchyth m Implnt v prmnn Str, v 21 bs 25 Quelln
 92.29.35↔ Intrst Brchyth m Implnt v prmnn Str, v 26 bs bs 30 Quelln
 92.29.36↔ Intrst Brchyth m Implnt v prmnn Str, v 31 bs bs 35 Quelln
 92.29.37↔ Intrst Brchyth m Implnt v prmnn Str, v 36 bs bs 40 Quelln
 92.29.38↔ Intrst Brchyth m Implnt v prmnn Str, v 41 bs bs 45 Quelln
 92.29.39↔ Intrst Brchyth m Implnt v prmnn Str, v 46 bs bs 50 Quelln
 92.29.3a↔ Intrst Brchyth m Implnt v prmnn Str, v 51 bs bs 55 Quelln
 92.29.3b↔ Intrst Brchyth m Implnt v prmnn Str, v 56 bs bs 60 Quelln
 92.29.3c↔ Intrst Brchyth m Implnt v prmnn Str, v 61 bs bs 65 Quelln
 92.29.3d↔ Intrst Brchyth m Implnt v prmnn Str, v 66 bs bs 70 Quelln
 92.29.3e↔ Intrst Brchyth m Implnt v prmnn Str, mhr als 70 Quelln
 92.29.40↔ Brachytherapie mit Oberflächenapplikatoren, n.n.bez.
 92.29.49↔ Brachytherapie mit Oberflächenapplikatoren, sonstige
 92.29.51↔ Entf v umschl Radionukl o inakt Appl unter Anästht
 92.29.60↔ Konst u Anp v Fix- u Bhdhlfen b Str, Fix, nnbez
 92.29.61↔ Konst u Anp v Fix- u Bhdhlfen b Str, Fix, einfach
 92.29.62↔ Konst u Anp v Fix- u Bhdhlfen b Str, Fix, mittl SG
 92.29.63↔ Konst u Anp v Fix- u Bhdhlfen b Str, Fix, komplex
 92.29.64↔ Konst u Anp v Fix- u Bhdhlfen b Str, Bhdhlfen
 92.29.65↔ Konst u Anp v Fix- u Bhdhlfen b Str, ind Bl o VK
 92.29.69↔ Konst u Anp v Fix- u Bhdhlfen b Strahlenth, sonst
 92.29.70↔ BestrahlSim ext Bestrahl u Brachyth, nnbez
 92.29.71↔ BestrSim ext Bestrahl u Brachyth, CT-Sim ext Best
 92.29.72↔ BestrSim ext Best u Brachyth, CT-Sim Brachyth
 92.29.73↔ BestrSim ext Best u Brachyth, Feldf m Sim, o 3D
 92.29.74↔ BestrSim ext Best u Brachyth, Feldf m Sim, m 3D
 92.29.79↔ BestrSim ext Bestrahl u Brachyth, sonst
 92.29.80↔ BestrPl perk Bestrahl u Brachyth, nnbez
 92.29.81↔ BestrahlPlan f d intensitätsmod RadioTher
 92.29.82↔ BestrPl perk Best u Brachyth, BestrPl m CT u MRT
 92.29.83↔ BestrPl perk Best u Brachyth, BestrPl Brachyth, mi
 92.29.84↔ BestrPl perk Best u Brachyth, BestrPl Brachyth, ko
 92.29.85↔ BestrPl perk Best u Brachyth, BestrPl o ind Dos
 92.29.86↔ BestrahlPlan f perkut Bestrahl, m individ Dosisplan
 92.29.87↔ Bstrpl f Prkt Bstr u Brchyth, Bstrpl m Fsion v CT u PETBldm
 92.29.88↔ Bstrpl f Prkt Bstr&Brchyth, Bstrpl m Fsion v CT, MRT&PETBldm
 92.29.89↔ BestrPl perkutane Bestrahlung u Brachyth, sonst
 92.30.00↔ Stereotaktische Bestrahlung, einzeitig, n.n.bez.
 92.30.01↔ Stereotaktische Bestrahlung, einzeitig: Zerebral, n.n.bez.
 92.30.02↔ Stereotaktische Bestrahlung, einzeitig: Extrazerebral, n.n.bez.
 92.30.20↔ Stereot Bestr, einzeit: Zerebral, intmod Radioth
 92.30.21↔ Stereot Bestr, einzeit: Zereb, intmod Bogenbestr (IMAT)
 92.30.22↔ Stereot Bestr, einzeit: Zerebral, bildgest Einst
 92.30.30↔ Stereot Bestr, einzeit: Extrazer, intmod Radioth
 92.30.31↔ Streot Bstr, einzeit: Extrzr, intmd Bgnbstr (IMAT)
 92.30.32↔ Stereot Bestr, einzeit: Extrazer, bildgest Einst
 92.30.99↔ Stereotaktische Bestrahlung, einzeitig, sonstige
 92.31.00↔ Radiochirurgie mit Photonen n.n. bez., zerebral
 92.31.10↔ Radiochirurgie mit Photonen n.n. bez., extrazerebral
 92.32.00↔ Mehrquellige Photon-Radiochirurgie, n.n.bez.
 92.32.01↔ Mehrquellige Photon-Radiochirurgie: Gamma-knife
 92.33.00↔ Teilchen-Radiochirurgie, n.n.bez.
 92.33.01↔ And HochvoltstTh: Stereotakt Bestr, einzeit, zereb
 92.33.11↔ And HochvoltstTh: Stereot Bestr, einz, extrazereb
 92.39.00↔ Sonstige stereotaktische Radiochirurgie, n.n.bez.
 92.39.01↔ And Hochvstrth, Stereot Bestr, frakt,zerebral, n.n.bez.
 92.39.11↔ And Hchvstrth, Streot Bstr, frkt, Extrzr, n.n.bz.
 92.39.20↔ And Hchvstrth, Streot Bstr, frkt: zrb, intmd Rdioth
 92.39.21↔ And Hchvstrth, Streot Bstr, frkt: zrb, intmd Bgnbstr (IMAT)
 92.39.22↔ And Hchvstrth, Streot Bstr, frkt: zrb, bldgst Enst
 92.39.29↔ And Hochvstrth, Stereot Bestr, frakt, zerebral, So
 92.39.30↔ And Hchvstrth, Streot Bstr, frkt: Extrzr, intmd Rdioth
 92.39.31↔ And Hchvstrth, Streot Bstr, frkt: Extrzr, intmd Bgnbstr (IMAT)
 92.39.32↔ And Hchvstrth, Streot Bstr, frkt: Extrzr, bldgst Enst
 92.39.39↔ And Hochvstrth, Stereot Bestr, frakt, Extrazer, So
 92.41↔ Intraoperative Strahlentherapie mit Elektronen

Funktion

Komplexe OR-Prozeduren



Komplexe OR-Prozeduren

Komplexe OR-Prozeduren

Komplexe OR-Prozeduren

Prozedur in Tabelle KORP-1 oder Prozedur in Tabelle KORP-2 und Dauer der maschinellen Beatmung < 96 Stunden

Prozedur KORP-1

00.54.00↔	Implnt o Erstz nr d Plsgnr e Rsynchrdfbr [CRTD], n.n.bz.	01.52.99↔	Hemisphärektomie, sonstige
00.54.10↔	Implant nur d Pulsgener e Resynchrdfibr [CRTD]	01.53.00↔	Lobektomie am Gehirn, n.n.bez.
00.54.11↔	Systemumstellung bei Resynchronisationdefibrillator [CRT-D]	01.53.10↔	Lobektomie am Gehirn, hirneigenes intrazerebrales Tumorgewebe
00.54.12↔	Ersetz nur d Pulsgener e Resynchrdfibr [CRTD]	01.53.11↔	Lobekt a Hirn, Ni hirneigenes intrazerebrales Tumorgew
00.54.99↔	Implnt o Erstz nr d Plsgnr e Rsynchrdfbr [CRTD], S	01.53.99↔	Lobektomie am Gehirn, sonstige
00.62.00↔	Prkt Angiopl o Athrkt an intrkr(n) Gef(n), n.n.bz.	01.59.00↔	Sonstige Exz o Destr von Läs o Gew a Hirn, n.n.bez.
00.62.10↔	Perkutane Ballonangioplastie an intrakraniell(n) Gefäss(en)	01.59.10↔	Sonstige Exz von hirneig intrazer Tumorgew a Hirn
00.62.20↔	Perkutane Bladeangioplastie an intrakraniell(n) Gefäss(en)	01.59.11↔	Sonstige Exz von Ni hirneig intrazer Tumorgew a Hirn
00.62.30↔	Perkutane Laserangioplastie an intrakraniell(n) Gefäss(en)	01.59.12↔	So Exz von Läs o Gew a Hirn, Debr e Kontusion a Hirn
00.62.40↔	Perkutane Atherektomie an intrakraniell(n) Gefäss(en)	01.59.19↔	Sonstige Exzision von Läsion oder Gewebe am Gehirn, sonstige
00.62.50↔	Perkutane Thrombektomie an intrakraniell(n) Gefäss(en)	01.59.20↔	Sonstige Destr von hirneig intrazer Tumorgew a Hirn
00.62.60↔	Perkutane Rotationstromektomie an intrakr(n) Gef(en)	01.59.21↔	Sonstige Destr von Ni hirneig intrazer Tumorgew a Hirn
00.62.99↔	Perkut Angiopl o Atherekt an intrakr(n) Gef(en), So	01.59.29↔	Sonstige Destruktion von Läsion oder Gewebe am Gehirn, sonstige
00.65.00↔	Prkt Enstz v vnst(n) intrkr vsk Stnt(s), n.n.bz.	01.59.99↔	Sonstige Exz o Destr von Läs o Gew a Hirn, sonstige
00.65.11↔	Perktranslum Einsetz v intrakr vaskulären Mikrostents	01.6x.00↔	Exzision und Destruktion einer Läsion am Schädel, n.n.bez.
00.65.99↔	Perkut Einsetz v vnst(n) intrakr vask Stent(s), So	01.6x.10↔	Exzision und Destruktion von Tumorgewebe an der Schädelbasis
01.22↔	Entfernen der Elektrode(n) eines intrakr Neurostim	01.6x.11↔	Exzision und Destruktion von Tumorgewebe an der Kalotte
01.23.00↔	Rekraniotomie, n.n.bez.	01.6x.20↔	Exz und Destr vom sonst erkrankten Gew an d Schädelb
01.23.10↔	Rekraniotomie mit Einbringen einer Drainage	01.6x.21↔	Exz und Destr von sonstigem erkrankten Gew an d Kalotte
01.23.20↔	Rekrant m Entf von allopl Mat o Medträg aus d Schädelkn	01.6x.22↔	Exz u Destr v sonst erkrankten Gew an d Kalotte m Hirnh
01.23.21↔	Rekrant m Entf von allopl Mat o Medträg aus d Epidraum	01.6x.99↔	Exzision und Destruktion einer Läsion am Schädel, sonstige
01.23.29↔	Rekraniotomie mit Entfernen von sonstigen Material	02.01↔	Eröffnen einer Schädelnaht
01.23.99↔	Rekraniotomie, sonstige	02.02↔	Elevation von Frakturfragmenten vom Schädel
01.26↔	Einsetz und Ersetz e Kath i d Schädelhöhle o Hirngew	02.03↔	Bildung eines Schädelknochenlappens
01.28↔	Einsetzen von intrakraniellen Katheter(n) via Bohrloch(löcher)	02.04.00↔	Knochentransplantation an den Schädel, n.n.bez.
01.29.00↔	Rv (h Erstz) v Kth(n) aus Schädli o Hrngw, n.n.bz.	02.04.10↔	Knochentransplantation an den Schädel, Schädeldach
01.29.10↔	Stereot Rev (oh Ersetz) v intrazer Kath z intrav Infus	02.04.99↔	Knochentransplantation an den Schädel, sonstige
01.29.99↔	Rev (oh Ersetz) von Kath(n) aus Schädelh o Hirngew, So	02.05.00↔	Einsetzen einer Schädelknochenplatte, n.n.bez.
01.31.00↔	Inzision an den Hirnhäuten, n.n.bez.	02.05.10↔	Enstz Schädlnpl(CADImplnt) an Hrnsch oh Bteil Gsschäd,Enf Df
01.31.10↔	Inzis an D Hirnh zur Entl e subduralen Hämat (Hygroms)	02.05.11↔	Ens Schknpl(CADImp)a Hrnsch oh Bteil d Gsschäd,gr/kmpl Df
01.31.11↔	Inzision an D Hirnhäuten zur Entl e subduralen Empyems	02.05.20↔	Eins Schknpl (CADImp) Hnrsch Bteil v Orb,Tprlr fr Sn (bz 2Reg)
01.31.20↔	Inzs an D Hrnh z Drain v sbd u sbchrnoidlr Flüssgk	02.05.30↔	Enstz Schädlnpl (CAD) an Hrnsch/Bteil mlt RgGsschäd, ab 3 Rg
01.31.99↔	Inzision an den Hirnhäuten, sonstige	02.05.99↔	Einsetzen einer Schädelknochenplatte, sonstige
01.32.00↔	Lobotomie und Traktotomie, n.n.bez.	02.06.00↔	Sonstige Osteoplastik am Schädel, n.n.bez.
01.32.10↔	Lobotomie und Traktotomie, Zingulotomie	02.06.10↔	Frontoorbitale Kranioplastik zur Verlagerung
01.32.11↔	Lobotomie und Traktotomie, Subpiale Transsektion	02.06.20↔	Rk d Hrnsch oh Bteil d Gsschäd, m einf Implnt (Knmnt)
01.32.12↔	Lobotomie und Traktotomie, Multiple Lobotomien	02.06.30↔	Reko v Hirn u Gesschäd, m einf Implant (Knzement) o Tx
01.32.20↔	Lobotomie u Traktotomie, Stereot Untbr von Bahnsystemen	02.06.99↔	Sonstige Osteoplastik am Schädel (Kranioplastik), sonstige
01.32.99↔	Lobotomie und Traktotomie, sonstige	02.11↔	Einfache Naht an der Dura mater des Gehirns
01.39.00↔	Sonstige Inzision am Gehirn, n.n.bez.	02.12.00↔	Sonstige Rekonstruktion an den Hirnhäuten, n.n.bez.
01.39.10↔	Sonstige Inzision a Hirn zur Entl e intrazer Hämat	02.12.10↔	Sonstige Rekonstruktion an den Hirnhäuten ohne Kranioplastik
01.39.11↔	Sonstige Inzision a Hirn zur Entl e intrazer Abszesses	02.12.20↔	Sonstige Rekonstruktion an den Hirnhäuten mit Kranioplastik
01.39.19↔	So Inzis a Gehrin, Entl von So intrazerebraler Flüssigk	02.12.21↔	Sonstige Duraplastik mit Kranioplastik an der Konvexität
01.39.20↔	So Inzis a Hirn, Stereotaktische Entl e intrakr Hämat	02.12.22↔	So Durapl m Kranioplastik a kranozervikalen Übergang
01.39.21↔	So Inzis a Hirn, Stereot Entl e intrakr Abszesses	02.12.99↔	Sonstige Rekonstruktion an den Hirnhäuten, sonstige
01.39.29↔	S Inzs a Hrnh, Streot Entl S intrkrnielr Flüssgk	02.13↔	Ligatur eines Gefässes der Hirnhäute
01.39.30↔	Sonstige Inzision a Gehirn, Entf e intrazerebralen Fk	02.14↔	Exzision am Plexus chorioideus
01.39.40↔	Anl e ext Drain a Liqusys (z.B. ventr, zisternal, subd)	02.2↔	Ventrikulostomie
01.39.41↔	Anl e Reserv a Liqusys (z.B. ventr, zisternal, subd)	02.31↔	Ventrikelschunt zu Strukturen in Kopf und Hals
01.39.42↔	Entf e Reserv a Liqusys (z.B. ventr, zisternal, subd)	02.32↔	Ventrikelschunt zum Kreislaufsystem
01.39.50↔	Entfernung eines intrakraniellen Implantates	02.33↔	Ventrikelschunt zur Thoraxhöhle
01.39.99↔	Sonstige Inzision am Gehirn, sonstige	02.34↔	Ventrikelschunt zu Bauchhöhle und Bauchorganen
01.41↔	Operationen am Thalamus	02.35↔	Ventrikelschunt zum Harnwegssystem
01.42↔	Operationen am Globus pallidum	02.39↔	Sonstige Operationen zum Einrichten einer Ventrikeldrainage
01.51.00↔	Exzision von Läsion oder Gewebe an den Hirnhäuten, n.n.bez.	02.43↔	Entfernen eines Ventrikelschunts
01.51.10↔	Exz v Tmrgw an D Hrnh m Präprtion v infiltriern Nchbrgw	02.91↔	Lösung von kortikalen Adhäsionen
01.51.99↔	Exzision von Läsion oder Gewebe an den Hirnhäuten, sonstige		
01.52.00↔	Hemisphärektomie, n.n.bez.		
01.52.10↔	Hemisphärektomie, hirneigenes intrazerebrales Tumorgewebe		
01.52.11↔	Hemisphärektomie, nicht hirneigenes intrazerebrales Tumorgewebe		

02.92↔	Plastische Rekonstruktion am Gehirn	16.51.11↔	Exent d Orb m Entf ben Strukturen, oh Erhalt d Lidhaut
02.93.00↔	Implnt o Erstz d Elktrod(n) e intrkr Neurstm, n.n.bz.	16.51.99↔	Sonstige Exenteration d Orbita mit Entf ben Strukturen
02.93.10↔	Implant o Ersetz v temp Mikroel z monolok Abl u Stimul	16.52.00↔	Exent d Orb m ther Entf von Orbknoch, n.n.bez.
02.93.11↔	Implant o Ersetz v temp Mikroel z multiok Abl u Stimul	16.52.10↔	Exent d Orb m ther Entf v Orbknoch, m Erhalt d Lidhaut
02.93.20↔	Implnt o Erstz v prm Mnkr oel z mlk Abl u Stml	16.52.11↔	Exent d Orb m ther Entf v Orbknoch, oh Erhalt d Lidhaut
02.93.21↔	Implnt o Erstz v prm Mnkr oel z mlk Abl u Stml	16.52.99↔	So Exent d Orb m therapeutischem Entf von Orbknoch
02.93.99↔	Implant o Ersetz d Elektrod(n) e intrkr Neurostim, So	16.59.00↔	Sonstige Exenteration der Orbita, n.n.bez.
02.96↔	Einsetzen einer sphenoidalen Elektrode	16.59.10↔	Sonstige Exenteration der Orbita, mit Erhalt der Lidhaut
02.99.00↔	Sonstige Operation an Schädel, Gehirn und Hirnhäuten, n.n.bez.	16.59.11↔	Sonstige Exenteration der Orbita, ohne Erhalt der Lidhaut
02.99.10↔	Stereotaktische Eingriffe am Liquorsystem	16.59.99↔	Sonstige Exenteration der Orbita, sonstige
02.99.11↔	Streot Implnt u Explntion v rdioaktvm Mt als slbst Engr	16.63↔	Revision einer Erukulationstasche mit Transplantat
02.99.12↔	Stereot Implant von Gew an Schäd, Hirn und Hirnh	16.64↔	Sonstige Revision einer Erukulationstasche
02.99.13↔	Stereotaktische Instill von Med als selbständiger Eingr	16.66↔	Sonstige Revision einer Exenterationshöhle
02.99.14↔	Streot Implnt, Rv o Wchs v intrzr Kth z intrv Infs	18.71.00↔	Ohrmuschelaufbau, n.n.bez.
02.99.20↔	Umwld e Lquorshts (Hrnwssrbleitng) i e Mhrfchbleitng	18.71.10↔	Ohrmuschelaufbau, partiell, n.n.bez.
02.99.29↔	Sonstige Revision und Entfernung von Liquorableitungen	18.71.11↔	Ohrmuschelaufbau, partiell mit Gewebeexpander
02.99.30↔	Implantation oder Wechsel einer intrakraniellen Messsonde	18.71.12↔	Ohrmuschelaufbau, partiell mit Galealappen
02.99.31↔	Revision (ohne Wechsel) einer intrakraniellen Messsonde	18.71.13↔	Ohrmuschelaufbau, partiell mit Knorpeltransplantat
02.99.40↔	Implantation oder Wechsel einer Neuroprothese	18.71.14↔	Ohrmuschelaufbau, partiell mit mikrovaskulärem Lappen
02.99.41↔	Revision (ohne Wechsel) einer Neuroprothese	18.71.19↔	Ohrmuschelaufbau, partiell, sonstige
02.99.50↔	Implant u Entf e KathBallonSyst zur intrazer Brachyith	18.71.20↔	Ohrmuschelaufbau, total, n.n.bez.
02.99.60↔	Streot Rv (h Erstz) d Elktrod(n) e intrkr Neurstm	18.71.21↔	Ohrmuschelaufbau, total mit Gewebeexpander
02.99.61↔	Sonstige Rev (oh Ersetz) d Elektrod e intrkr Neurostim	18.71.22↔	Ohrmuschelaufbau, total mit Galealappen
02.99.90↔	Sonstige stereotaktische Op an Schädel, Hirn und Hirnh	18.71.23↔	Ohrmuschelaufbau, total mit Knorpeltransplantat
02.99.99↔	Sonstige Operation an Schädel, Gehirn und Hirnhäuten, sonstige	18.71.24↔	Ohrmuschelaufbau, total mit mikrovaskulärem Lappen
03.53.00↔	Reposition einer Wirbelfraktur, n.n.bez.	18.71.29↔	Ohrmuschelaufbau, total, sonstige
03.53.10↔	Geschlossene Reposition einer Wirbelfraktur ohne Osteosynthese	18.71.30↔	Implantation von allopl Materialien b Aufb e Ohrmuschel
03.53.11↔	Geschl Reposition e Wirbelfraktur mit externer Fix	18.71.99↔	Ohrmuschelaufbau, sonstige
03.53.20↔	Offene Reposition einer Wirbelfraktur	25.2x.00↔	Partielle Glossektomie, n.n.bez.
03.53.99↔	Reposition einer Wirbelfraktur, sonstige	25.2x.09↔	Partielle Glossektomie, sonstige
04.01.00↔	Exzision eines Akustikusneurinoms, n.n.bez.	25.2x.10↔	Partielle Glossektomie, transoraler Zugang, n.n.bez.
04.01.10↔	Exzision eines Akustikusneurinoms durch Kraniotomie	25.2x.11↔	Partielle Glossektomie, transoraler Zugang, ohne Rekonstruktion
04.01.11↔	Exzision eines Akustikusneurinoms, Translabyrinthärer Zugang	25.2x.12↔	Part Glossekt, transoraler Zugang, Reko m lok Schleimh
04.01.99↔	Exzision eines Akustikusneurinoms, sonstige	25.2x.13↔	Part Glossekt, transoraler Zugang, Reko m myokut Lappe
04.41↔	Dekompression an der Wurzel des N. trigeminus	25.2x.14↔	Part Glossekt, transor Zug, Reko m fr mikrovaskanast Tx
07.51↔	Exploration im Gebiet des Corpus pineale	25.2x.19↔	Part Glossekt, transoraler Zugang, m sonstiger Reko
07.52↔	Inzision am Corpus pineale	25.2x.20↔	Partielle Glossektomie, transmandibularär Zugang, n.n.bez.
07.53↔	Partielle Exzision des Corpus pineale	25.2x.21↔	Part Glossekt, transmandibularär Zugang, oh Reko
07.54↔	Totale Exzision des Corpus pineale	25.2x.22↔	Part Glossekt, transmand Zugang, Reko m lok Schleimh
07.59↔	Sonstige Operationen am Corpus pineale	25.2x.23↔	Part Glossekt, transmand Zugang, Reko m myokut Lappe
07.61↔	Partielle Exzision der Hypophyse, transfrontaler Zugang	25.2x.24↔	Prt Glsskt, trnsmnd Zg, Rk m fr mkrvsknst Tx
07.62↔	Partielle Exzision an der Hypophyse, transsphenoidaler Zugang	25.2x.29↔	Part Glossekt, transmandibularär Zugang, m So Reko
07.63↔	Part Exz an der Hypoph, nicht näher bez Zugang	25.2x.30↔	Pelviglossektomie, transoraler Zugang, n.n.bez.
07.64↔	Totale Exzision der Hypophyse, transfrontaler Zugang	25.2x.31↔	Pelviglossektomie, transoraler Zugang, ohne Rekonstruktion
07.65↔	Totale Exzision der Hypophyse, transsphenoidaler Zugang	25.2x.32↔	Pelviglekt, transoraler Zugang, Reko m lok Schleimhaut
07.68↔	Totale Exzision der Hypophyse, anderer näher bezeichneter Zugang	25.2x.33↔	Pelviglekt, transoraler Zugang, Reko m myokut Lappe
07.69↔	Totale Exzision der Hypophyse, nicht näher bezeichneter Zugang	25.2x.34↔	Pelviglekt, transor Zug, Reko m fr mikrovaskanast Tx
07.71↔	Exploration der Fossa hypophysialis	25.2x.39↔	Pelviglekt, transoraler Zugang, m sonstiger Reko
07.72↔	Inzision an der Hypophyse	25.2x.40↔	Pelviglossektomie, transmandibularär Zugang, n.n.bez.
07.79↔	Sonstige Operation an der Hypophyse	25.2x.41↔	Pelviglossektomie, transmandibularär Zugang, ohne Rekonstruktion
07.80↔	Thymektomie, n.n.bez.	25.2x.42↔	Pelviglekt, transmand Zugang, Reko m lok Schleimh
07.81↔	Sonstige partielle Exzision am Thymus	25.2x.43↔	Pelviglekt, transmand Zugang, Reko m myokut Lappe
07.82↔	Sonstige totale Exzision des Thymus	25.2x.44↔	Pelviglekt, transmand Zug, Reko m fr mikrovaskanast Tx
07.83↔	Thorakoskopische partielle Exzision am Thymus	25.2x.49↔	Pelviglekt, transmandibularär Zugang, m sonstiger Reko
07.84↔	Thorakoskopische totale Exzision des Thymus	25.2x.50↔	Pelviglossomandibulektomie, n.n.bez.
07.91↔	Exploration im Gebiet des Thymus	25.2x.51↔	Pelviglossomandibulektomie, ohne Rekonstruktion
07.92↔	Sonstige Inzision am Thymus	25.2x.52↔	Pelviglossomekt, Rekonstruktion m lok Schleimhaut
07.93↔	Plastische Rekonstruktion am Thymus	25.2x.53↔	Pelviglossomandibulektomie, Rekonstruktion mit myokutaner Lappe
07.95↔	Thorakoskopische Inzision am Thymus	25.2x.54↔	Pelviglossomekt, Reko m fr mikrovaskanast Transplantat
07.98↔	So u nmbez thorakoskopische Operationen Thymus	25.2x.59↔	Pelviglossomandibulektomie, mit sonstiger Rekonstruktion
07.99↔	Sonstige und nicht näher bezeichnete Operationen am Thymus	25.3x.00↔	Vollständige Glossektomie, n.n.bez.
16.01↔	Orbitotomie mit Knochenlappen	25.3x.09↔	Vollständige Glossektomie, sonstige
16.02↔	Orbitotomie mit Einsetzen eines orbitalen Implantats	25.3x.10↔	Vollständige Glossektomie, transoraler Zugang, n.n.bez.
16.09↔	Sonstige Orbitotomie	25.3x.11↔	Vollständige Glossekt, transoraler Zugang, oh Reko
16.51.00↔	Exenteration d Orbita mit Entf ben Strukturen, n.n.bez.	25.3x.12↔	Vollst Glossekt, transor Zugang, Reko m lok Schleimh
16.51.10↔	Exent d Orb m Entf ben Strukturen, m Erhalt d Lidhaut	25.3x.13↔	Vollst Glossekt, transor Zugang, Reko m myokut Lappe
		25.3x.14↔	Vllst Glsskt, trnstr Zg, Rk m fr mkrvsknst Tx

25.3x.19↔	Vollständige Glossekt, transoraler Zugang, m So Reko	29.39↔	So Exz oder Destr von Läsion oder Gewebe am Phar
25.3x.20↔	Vollständige Glossektomie, transmandibularär Zugang, n.n.bez.	29.99↔	Sonstige Operation am Pharynx
25.3x.21↔	Vollständige Glossekt, transmand Zugang, oh Reko	31.73↔	Verschluss einer anderen trachealen Fistel
25.3x.22↔	Vollst Glossekt, transmand Zugang, Reko m lok Schleimh	32.09.00↔	So Lok Exz o Destr von Läs o Gew an e Bronch, n.n.bez.
25.3x.23↔	Vollst Glossekt, transmand Zugang, Reko m myokut Lappe	32.09.10↔	So Lok Exz o Destr v Läs o Gew an e Bronch, d Thorakot
25.3x.24↔	Vllst Glsskt, trmsmd Zg, Rk m fr mkrvsknst Tx	32.09.20↔	S Lk Exz o Dstr v Läs o Gw an e Brnch, d Thrkskpie
25.3x.29↔	Vollständige Glossekt, transmand Zugang, m So Reko	32.09.99↔	So Lok Exz o Destr von Läs o Gew an e Bronch, So
25.3x.30↔	Vollständige Pelviglossektomie, transoraler Zugang, n.n.bez.	32.1x.00↔	Sonstige Exzision an einem Bronchus, n.n.bez.
25.3x.31↔	Vollständige Pelviglekt, transoraler Zugang, oh Reko	32.1x.10↔	Sonstige Exzision an einem Bronchus, Bifurkationsresektion
25.3x.32↔	Vollst Pelviglekt, transor Zugang, Reko m lok Schleimh	32.1x.20↔	So Exz an e Bronch, Rev e Bronchusstumpfinsuffizien
25.3x.33↔	Vollst Pelviglekt, transor Zugang, Reko m myokut Lappe	32.1x.99↔	Sonstige Exzision an einem Bronchus, sonstige
25.3x.34↔	Vllst Plvglkt, trnsr Zg, Rk m fr mkrvsknst Tx	32.20↔	Thorakoskopische Exzision von Läsion oder Gewebe an der Lunge
25.3x.39↔	Vollständige Pelviglekt, transoraler Zugang, m So Reko	32.21↔	Plikatur einer Emphysemlase
25.3x.40↔	Vollständige Pelviglekt, transmand Zugang, n.n.bez.	32.22↔	Chirurgische Lungenvolumenreduktion
25.3x.41↔	Vollständige Pelviglekt, transmand Zugang, oh Reko	32.23↔	Offene Exzision von Läsion oder Gewebe an der Lunge
25.3x.42↔	Vollst Pelviglekt, transmand Zug, Reko m lok Schleimh	32.24↔	Perkutane Exzision von Läsion oder Gewebe an der Lunge
25.3x.43↔	Vollst Pelviglekt, transmand Zug, Reko m myokut Lappe	32.25↔	Thorakoskopische Ablation von Läsion oder Gewebe an der Lunge
25.3x.44↔	Vllst Plvglkt, trmsmd Zg, Rk m fr mkrvsknst Tx	32.26↔	Sonstige Exzision von Läsion Lunge
25.3x.49↔	Vollständige Pelviglekt, transmand Zugang, m So Reko	32.28↔	Endosk Exz oder Destr von Läs oder Gew an der Lu
25.3x.50↔	Vollständige Pelviglossomandibulektomie, n.n.bez.	32.29↔	So lok Exz oder Destr von Läs oder Gew an der Lu
25.3x.51↔	Vollständige Pelviglossomandibulektomie, ohne Rekonstruktion	32.30↔	Thorakoskopische Segmentresektion der Lunge
25.3x.52↔	Vollständige Pelviglossomekt, Reko m lok Schleimhaut	32.39↔	Sonstige und nicht näher bezeichnete Segmentresektion der Lunge
25.3x.53↔	Vollständige Pelviglossomekt, Reko m myokut Lappe	32.41.00↔	Thorakoskopische Lobektomie an der Lunge, n.n.bez.
25.3x.54↔	Vollst Pelviglossomekt, Reko m fr mikrovaskanast Tx	32.41.10↔	Lbkt an d L, thrksk, oh Ang e rd Lymphkt, n.n.bz.
25.3x.59↔	Vollständige Pelviglossomekt, m sonstiger Reko	32.41.11↔	Lbkt an d L, thrksk, oh Ang rd Lymphkt, oh brnchpl o angiopl Erw
25.4x.00↔	Radikale Glossektomie, n.n.bez.	32.41.12↔	Lbkt an d L, thrksk, oh Ang e rd Lymphkt, m brnchpl Erw
25.4x.10↔	Radikale Glossektomie, transoraler Zugang, n.n.bez.	32.41.13↔	Lbkt an d L, thrksk, oh Ang e rd Lymphkt, m angiopl Erw
25.4x.11↔	Radikale Glossektomie, transoraler Zugang, ohne Rekonstruktion	32.41.14↔	Lbkt an d L, thrksk, oh Ang e rd Lymphkt, m brnchpl u angiopl Erw
25.4x.12↔	Rad Glossekt, transoraler Zugang, Reko m lok Schleimh	32.41.19↔	Lobekt an d Lu, thoraksk, oh Ang e rad Lymphekt, So
25.4x.13↔	Rad Glossekt, transoraler Zugang, Reko m myokut Lappe	32.41.20↔	Lobekt an d Lu, thorakoskopisch, mit radikaler Lymphekt
25.4x.14↔	Rad Glossekt, transor Zug, Reko m fr mikrovaskanast Tx	32.42.00↔	Lobektomie an der Lunge, offen chirurgisch, n.n.bez.
25.4x.19↔	Rad Glossekt, transoraler Zugang, m sonstiger Reko	32.42.10↔	Lbkt an d L, offn chr, oh Ang e rd Lymphkt, n.n.bz.
25.4x.20↔	Radikale Glossektomie, transmandibularär Zugang, n.n.bez.	32.42.11↔	Lbkt an L, offn chr, oh Ang rd Lymphkt, oh brnchpl o angiopl Erw
25.4x.21↔	Rad Glossekt, transmandibularär Zugang, oh Reko	32.42.12↔	Lbkt an d L, offn chr, oh Ang e rd Lymphkt, m brnchpl Erw
25.4x.22↔	Rad Glossekt, transmand Zugang, Reko m lok Schleimh	32.42.13↔	Lbkt an d L, offn chr, oh Ang e rd Lymphkt, m angiopl Erw
25.4x.23↔	Rad Glossekt, transmand Zugang, Reko m myokut Lappe	32.42.14↔	Lbkt an L, offn chr, oh Ang rd Lymphkt, m brnchpl & angiopl Erw
25.4x.24↔	Rd Glsskt, trmsmd Zg, Rk m fr mkrvsknst Tx	32.42.19↔	Lobekt an d Lu, offen chir, oh Ang e rad Lymphekt, So
25.4x.29↔	Rad Glossekt, transmandibularär Zugang, m So Reko	32.42.20↔	Lobekt an d Lu, offen chir, m radik Lymphekt, n.n.bez.
25.4x.30↔	Radikale Pelviglossektomie, transoraler Zugang, n.n.bez.	32.42.21↔	Lbkt an d L, offn chr, m rdk Lymphkt, oh brnchpl o angiopl Erw
25.4x.31↔	Rad Pelviglekt, transoraler Zugang, oh Rekonstruktion	32.42.22↔	Lbkt an d L, offn chr, m rdk Lymphkt, m brnchpl Erw
25.4x.32↔	Rad Pelviglekt, transoraler Zugang, Reko m lok Schleimh	32.42.23↔	Lbkt an d L, offn chr, m rdk Lymphkt, m angiopl Erw
25.4x.33↔	Rad Pelviglekt, transoraler Zugang, Reko m myokut Lappe	32.42.24↔	Lbkt an d L, offn chr, m rdk Lymphkt, m brnchpl u angiopl Erw
25.4x.34↔	Rd Plvglkt, trnsr Zg, Rk m fr mkrvsknst Tx	32.42.29↔	Lobekt an d Lu, offen chir, m radik Lymphekt, sonstige
25.4x.39↔	Rad Pelviglekt, transoraler Zugang, m sonstiger Reko	32.42.30↔	Lobektomie an der Lunge, erweitert
25.4x.40↔	Radikale Pelviglossektomie, transmandibularär Zugang, n.n.bez.	32.42.40↔	Lobektomie an der Lunge, Bilobektomie, n.n.bez.
25.4x.41↔	Rad Pelviglekt, transmandibularär Zugang, oh Reko	32.42.41↔	Lobekt an d Lu, Bilobekt, ohne bronchopl o angiopl Erw
25.4x.42↔	Rad Pelviglekt, transmand Zugang, Reko m lok Schleimh	32.42.42↔	Lobektomie an d Lunge, Bilobekt, mit bronchopl Erw
25.4x.43↔	Rad Pelviglekt, transmand Zugang, Reko m myokut Lappe	32.42.43↔	Lobektomie an d Lunge, Bilobekt, mit angiopl Erw
25.4x.44↔	Rd Plvglkt, trmsmd Zg, Rk m fr mkrvsknst Tx	32.42.44↔	Lobekt an d Lu, Bilobekt, mit bronchopl und angiopl Erw
25.4x.49↔	Rad Pelviglekt, transmandibularär Zugang, m So Reko	32.42.49↔	Lobektomie an der Lunge, Bilobektomie, sonstige
25.4x.50↔	Radikale Pelviglossomandibulektomie, n.n.bez.	32.49↔	Sonstige Lobektomie an der Lunge
25.4x.51↔	Radikale Pelviglossomandibulektomie, ohne Rekonstruktion	32.50↔	Thorakoskopische Pneumonektomie
25.4x.52↔	Rad Pelviglossomekt, Rekonstruktion m lok Schleimhaut	32.59↔	Exzision der Lunge, n.n.bez.
25.4x.53↔	Radikale Pelviglossomekt, Rekonstruktion m myokut Lappe	32.6↔	Radikale Dissektion von Thoraxstrukturen
25.4x.54↔	Rad Pelviglossomekt, Reko m fr mikrovaskanast Tx	32.9↔	Sonstige Exzision an der Lunge
25.4x.59↔	Radikale Pelviglossomekt, m sonstiger Rekonstruktion	33.0↔	Inzision an einem Bronchus
25.4x.99↔	Radikale Glossektomie, sonstige.	33.1↔	Inzision an der Lunge
27.57.00↔	Anbr e gestielt oder fr Lp an Lip und Mund, n.n.bez.	33.20↔	Thorakoskopische Lungenbiopsie
27.57.10↔	Anbr e fr mikrovaskanast Transplantats an Lip und Mund	33.34.00↔	Thorakoplastik, n.n.bez.
27.57.11↔	Anbringen eines gestielten Fernlappens an Lippe und Mund	33.34.10↔	Thorakoplastik, partiell
27.57.99↔	Anbr e gestielt oder fr Lp an Lip und Mund, sonstige	33.34.20↔	Thorakoplastik, komplett
29.31↔	Krikopharyngeale Myotomie	33.34.99↔	Thorakoplastik, sonstige
29.33.00↔	(Partielle) Pharyngektomie, n.n.bez.	33.39↔	Sonstiger chirurgischer Lungenkollaps
29.33.10↔	Partielle Pharyngektomie, ohne Rekonstruktion	33.41↔	Naht eines Bronchusrisses
29.33.11↔	Part Pharyngekt, Rekonstruktion m gestielt reg o Fernl	33.42↔	Verschluss einer Bronchusfistel
29.33.12↔	Part Pharyngekt, Reko m fr mikrovaskanast Transplantat	33.43↔	Verschluss einer Lungenverletzung
29.33.20↔	Totale Pharyngekt, Reko m gestielt reg o Fernl		
29.33.21↔	Tt Phryngkt, Rk m fr mkrvsknst Tx, fr Drmr o Mgnhchzg		
29.33.99↔	(Partielle) Pharyngektomie, sonstige		

33.48↔	Sonstige und plastische Rekonstruktion an einem Bronchus	34.79.30↔	Sonstige Plast Reko an d Bruw, off Rep e Sternumfraktur
33.49↔	Sonstige und plastische Rekonstruktion an der Lunge	34.79.40↔	So Plast Reko an d Bruw, Knochenplastik und Knocht
33.71.00↔	End Einsetz o Ersetz von Bronchialventil(en), n.n.bez.	34.79.99↔	Sonstige plastische Rekonstruktion an der Brustwand, sonstige
33.71.10↔	Endoskopisches Einsetzen von Bronchialventil(en), n.n.bez.	34.81↔	Exzision von Läsion oder Gewebe am Zwerchfell
33.71.11↔	Endoskopisches Einsetzen von Bronchialventil(en), ein Ventil	34.82↔	Naht eines Zwerchfellrisses
33.71.12↔	Endoskopisches Einsetzen von Bronchialventil(en), zwei Ventile	34.83↔	Verschluss einer Zwerchfellfistel
33.71.13↔	Endoskopisches Einsetzen von Bronchialventil(en), drei Ventile	34.84↔	Sonstige plastische Rekonstruktion am Zwerchfell
33.71.14↔	Endoskopisches Einsetzen von Bronchialventil(en), vier Ventile	35.10↔	ValvPlast am off Herz, ohne Ersatz, Klap nicht bez
33.71.15↔	End Einsetz von Bronchialventil(en), 5 und mehr Ventile	35.11.00↔	Valvuloplastik d Aortklapp a off Herz, oh Ers, n.n.bez.
33.71.20↔	Endoskopisches Ersetzen von Bronchialventil(en), n.n.bez.	35.11.10↔	Valvulotomie der Aortenklappe am offenen Herzen
33.71.21↔	Endoskopisches Ersetzen von Bronchialventil(en), ein Ventil	35.11.20↔	Rk d Artklpp a off Herz, oh Ers, b kng Klppnm d Hrz
33.71.22↔	Endoskopisches Ersetzen von Bronchialventil(en), zwei Ventile	35.11.99↔	Valvuloplastik d Aortklapp a off Herz, oh Ers, sonstige
33.71.23↔	Endoskopisches Ersetzen von Bronchialventil(en), drei Ventile	35.12.00↔	Valvuloplastik d Mitralkl a off Herz, oh Ers, n.n.bez.
33.71.24↔	Endoskopisches Ersetzen von Bronchialventil(en), vier Ventile	35.12.10↔	Valvulotomie der Mitralklappe am offenen Herzen
33.71.25↔	End Ersetz von Bronchialventil(en), 5 und mehr Ventile	35.12.11↔	Segelrekonstruktion der Mitralklappe am offenen Herzen
33.71.99↔	End Einsetz o Ersetz von Bronchialventil(en), sonstige	35.12.20↔	Rk d Mtrkl a off Hrz, oh Ers, b kng Klppnm d Hrz
33.79↔	Endoskop Impl sonst Bronchialvorricht	35.12.99↔	Valvuloplastik d Mitralkl a off Herz, oh Ers, sonstige
33.92↔	Ligatur eines Bronchus	35.13.00↔	Valvuloplastik d Pulmklapp a off Herz, oh Ers, n.n.bez.
33.98↔	Sonstige Operationen an einem Bronchus	35.13.10↔	Valvulotomie der Pulmonalklappe am offenen Herzen
33.99↔	Sonstige Operationen an der Lunge	35.13.20↔	Rk d Plmkpp a off Hrz, oh Ers, b kng Klppnm d Hrz
34.02↔	Probethorakotomie	35.13.99↔	Valvuloplastik d Pulmklapp a off Herz, oh Ers, sonstige
34.03↔	Rethorakotomie	35.14.00↔	Valvplast d Trikuspkap a off Herz, oh Ers, n.n.bez.
34.3x.00↔	Exz oder Destr von Läs oder Gew d Mdst, n.n.bez.	35.14.10↔	Valvulotomie der Trikuspidalklappe am offenen Herzen
34.3x.10↔	Exzision von Läsion oder Gewebe des Mediastinums	35.14.11↔	Segelrekonstruktion der Trikuspidalklappe am offenen Herzen
34.3x.20↔	Resektion von Läsion oder Gewebe des Mediastinums, n.n.bez.	35.14.20↔	Rk d Trkspklp a off Hrz, oh Ers, b kng Klppnm d Hrz
34.3x.21↔	Res von Läs o Gew d Mdst, oh Res an mediast Organen	35.14.99↔	Valvuloplastik d Trikuspkap a off Herz, oh Ers, So
34.3x.22↔	Rs v Läs o Gw d Mdst, m Lngnrs o Brstwndteilrsktion	35.19.00↔	Valvuloplastik a off Herz, oh Ers, So Klap, n.n.bez.
34.3x.23↔	Resektion von Läs o Gew d Mdst, m Perikardteilresektion	35.19.10↔	Rk e AVKlp a off Hrz, oh Ers, b kng Klppnm d Hrz
34.3x.24↔	Resektion von Läs o Gew d Mdst, m prothetischem GefErs	35.19.11↔	Rk e Trncsklpp a off Hrz, oh Ers, b kng Klppnm d Hrz
34.3x.25↔	Resektion von Läs o Gew d Mdst, m Lungenres und GefErs	35.19.99↔	Valvuloplastik a off Herz, oh Ers, So Klap, So
34.3x.26↔	Res von Läs o Gew d Mdst, m Lungenres und Perikardtres	35.20↔	Herzklappenersatz, Klappe nicht bezeichnet
34.3x.27↔	Res von Läs o Gew d Mdst, m Perikardtres und GefErs	35.21.00↔	Aortenklappenersatz mit Graft, n.n.bez.
34.3x.28↔	Rs v Läs o Gw d Mdst, m Lngn u Prkrdtrs u GfErs	35.21.10↔	Aortenklappenersatz mit Graft, Bioprothese
34.3x.29↔	Resektion von Läsion oder Gewebe des Mediastinums, sonstige	35.21.20↔	Implant e klappentragenden Gefprothese, biol Aortklapp
34.3x.30↔	Destruktion von Läsion oder Gewebe des Mediastinums	35.21.99↔	Aortenklappenersatz mit Graft, sonstige
34.3x.99↔	Exz oder Destr von Läs oder Gew d Mdst, sonstige	35.22.00↔	Sonstiger Aortenklappenersatz, n.n.bez.
34.4x.00↔	Exzision oder Destr einer Läsion an d Bruw, n.n.bez.	35.22.10↔	Minimal-invasive Implantation einer Aortenklappe, n.n.bez.
34.4x.10↔	Exzision einer Läsion an der Brustwand	35.22.11↔	Minimal-invasive Implantation einer Aortenklappe, transapikal
34.4x.20↔	Teilresektion einer Läsion an der Brustwand, n.n.bez.	35.22.19↔	Minimal-invasive Implantation einer Aortenklappe, sonstige
34.4x.21↔	Teilresektion einer Läsion an der Brustwand, ohne Rekonstruktion	35.22.20↔	Aortenklappenersatz durch Autotransplantation [Ross-Operation]
34.4x.22↔	Teilresektion einer Läsion an der Brustwand, mit Rekonstruktion	35.22.30↔	Implant e klappentr Gefprothese, mechanische Aortklapp
34.4x.30↔	Res e Läs an d Bruw, komplette Res d Sternums, n.n.bez.	35.22.99↔	Sonstiger Aortenklappenersatz, sonstige
34.4x.31↔	Res e Läs an d Bruw, komplette Res d Sternums, oh Reko	35.23↔	Mitralklappenersatz mit Graft
34.4x.32↔	Res e Läs an d Bruw, komplette Res d Sternums, m Reko	35.24↔	Sonstiger Mitralklappenersatz
34.4x.40↔	Destruktion einer Läsion an der Brustwand	35.25.00↔	Pulmonalklappenersatz mit Graft, n.n.bez.
34.4x.99↔	Exzision oder Destr einer Läsion an d Bruw, sonstige	35.25.10↔	Pulmonalklappenersatz mit Graft, Bioprothese
34.51↔	Dekortikation der Lunge	35.25.20↔	Implant e klappentr Gefprothese, biol Pulmonalklappe
34.52↔	Thorakoskopische Dekortikation der Lunge	35.25.99↔	Pulmonalklappenersatz mit Graft, sonstige
34.59.00↔	Sonstige Exzision an der Pleura, n.n.bez.	35.26.00↔	Sonstiger Pulmonalklappenersatz, n.n.bez.
34.59.10↔	Sonstige Exzision an der Pleura, thorakoskopische Pleurektomie	35.26.10↔	Minimal-invasive Implantation einer Pulmonalklappe, n.n.bez.
34.59.20↔	Sonstige Exzision an der Pleura, offen chirurgische Pleurektomie	35.26.19↔	Minimal-invasive Implantation einer Pulmonalklappe, sonstige
34.59.99↔	Sonstige Exzision an der Pleura, sonstige	35.26.20↔	Implant e klappentr Gefprothese, Mech Pulmonalklappe
34.6x.00↔	Pleurodese, n.n.bez.	35.26.99↔	Sonstiger Pulmonalklappenersatz, sonstige
34.6x.11↔	Pleurodese, offen chirurgisch, ohne Dekortikation	35.27↔	Trikuspidalklappenersatz mit Graft
34.6x.12↔	Pleurodese, offen chirurgisch, mit Dekortikation	35.28↔	Sonstiger Trikuspidalklappenersatz
34.6x.19↔	Pleurodese, offen chirurgisch, sonstige	35.29.00↔	Herzklappenersatz, sonstige Klappe, n.n.bez.
34.6x.20↔	Pleurodese, thorakoskopisch, n.n.bez.	35.29.10↔	Ers d AVKlappe b kongenitalen Klappenanomalien d Herz
34.6x.21↔	Pleurodese, thorakoskopisch, ohne Dekortikation	35.29.20↔	Ers d TruncusKlap b kongenitalen Klappenanomalien d Herz
34.6x.22↔	Pleurodese, thorakoskopisch, mit Dekortikation	35.29.99↔	Herzklappenersatz, sonstige Klappe, sonstige
34.6x.29↔	Pleurodese, thorakoskopisch, sonstige	35.31↔	Papillarmuskelooperation
34.6x.99↔	Pleurodese, sonstige	35.32↔	Sehnenfaden-Operation
34.71↔	Naht einer Brustwandverletzung	35.33.00↔	Anuloplastik, n.n.bez.
34.72↔	Verschluss einer Thorakostomie	35.33.10↔	Anuloplastik der Mitralklappe, n.n.bez.
34.73↔	Verschluss anderer Thoraxfisteln	35.33.11↔	Anuloplastik der Mitralklappe, offen
34.74↔	Korrektur einer Brustwanddeformität	35.33.19↔	Anuloplastik der Mitralklappe, sonstige
34.79.00↔	Sonstige plastische Rekonstruktion an der Brustwand, n.n.bez.	35.33.99↔	Anuloplastik, sonstige
34.79.10↔	So Plast Reko an d Bruw, sek Verschluss e Thorakotomie	35.34↔	Infundibulektomie
34.79.20↔	So Plast Reko an d Bruw, Stabilisierung, offen chir	35.35.00↔	Operationen an den Trabeculae carneae cordis, n.n.bez.
		35.35.10↔	Subvalvuläre fibröse o muskuläre Res an d Aortklapp



35.35.99↔	Operationen an den Trabeculae carneae cordis, sonstige	36.10.11↔	Aortokor Byp zur MyokRevaskularisation, konv Technik
35.39.00↔	Op an and an d Herzkl angrenz Strukturen, n.n.bez.	36.10.12↔	Aortokor Byp zur MyokRevask, d mininv Technik
35.39.10↔	Supravalvuläre Resektion, Herzklappe, n.n.bez.	36.10.19↔	Aortokor Byp zur MyokRevask, sonstige Technik
35.39.11↔	Supravalvuläre Resektion, Aortenklappe	36.10.99↔	Aortokoronarer Bypass zur Myokard-Revaskularisation, sonstige
35.39.12↔	Supravalvuläre Resektion, Pulmonalklappe	36.11.00↔	(Aorto)koronarer Byp an e einz Koronararterie, n.n.bez.
35.39.19↔	Supravalvuläre Resektion, sonstige Herzklappe	36.11.11↔	(Aorto)koronarer Byp an e einz Korart, konv Technik
35.39.99↔	Op an and an d Herzkl angrenz Strukturen, sonstige	36.11.12↔	(Aorto)koro Byp an e einz Korart, d mininv Technik
35.41.00↔	Vergrosserung eines bestehenden Vorhofseptumdefektes, n.n.bez.	36.11.19↔	(Aorto)koronarer Byp an e einz Korart, sonstige Technik
35.41.10↔	Vergrosserung e besteh Vorhofseptumdefektes, off Tech	36.11.99↔	(Aorto)koronarer Byp an e einz Koronararterie, sonstige
35.41.20↔	Vergross e besteh Vorhofseptumdefektes, geschl Tech	36.12.00↔	(Aorto)koronarer Bypass an zwei Koronararterien, n.n.bez.
35.41.99↔	Vergrosserung eines bestehenden Vorhofseptumdefektes, sonstige	36.12.11↔	(Aorto)koronarer Byp an 2 Koronararterien, konv Technik
35.42.00↔	Bildung von Herzseptumdefekten, n.n.bez.	36.12.12↔	(Aorto)koro Byp an 2 Korart, d minimalinvasive Technik
35.42.10↔	Bildung von Herzseptumdefekten, offene Technik	36.12.19↔	(Aorto)koro (Aorto)koro Byp an 2 Korart, So Technik
35.42.20↔	Bildung von Herzseptumdefekten, geschlossene Technik	36.12.99↔	(Aorto)koronarer Bypass an zwei Koronararterien, sonstige
35.42.99↔	Bildung von Herzseptumdefekten, sonstige	36.13.00↔	(Aorto)koronarer Bypass an drei Koronararterien, n.n.bez.
35.43.00↔	Vergross e besteh Ventrikelseptumdefektes, n.n.bez.	36.13.11↔	(Aorto)koronarer Byp an 3 Koronararterien, konv Technik
35.43.10↔	Vergross e besteh Ventrikelseptumdefektes, off Tech	36.13.12↔	(Aorto)koro Byp an 3 Korart, d minimalinvasive Technik
35.43.20↔	Vergross e besteh Ventrikelseptumdefektes, geschl Tech	36.13.19↔	(Aorto)koronarer Byp an 3 Korart, sonstige Technik
35.43.99↔	Vergrosserung e besteh Ventrikelseptumdefektes, So	36.13.99↔	(Aorto)koronarer Bypass an drei Koronararterien, sonstige
35.50↔	Korr von nicht näher bez HerzseptDef mit Prothese	36.14.00↔	(Art)kr (Art)kr Byp an 4 u mhr Krrt, n.n.bz.
35.51↔	Korr eines VHSeptDef mit Prothese, offene Technik	36.14.11↔	(Aorto)koronarer Byp an 4 und mehr Korart, konv Technik
35.53↔	Korrektur Ventrikelseptumdefekt mit Prothese, offener Zugang	36.14.12↔	(Aorto)koro Byp an 4 und mehr Korart, d mininv Technik
35.54↔	Korrektur von Endokardkissendefekten (AV-Kanal) mit Prothese	36.14.19↔	(Aorto)koro (Aorto)koro Byp an 4 u mehr Korart, So Tech
35.60↔	Korr eines nicht bez HerzseptDef mit Bio-Graft	36.14.99↔	(Aorto)koro (Aorto)koro Byp an 4 und mehr Korart, So
35.61↔	Korrektur eines Vorhofseptumdefektes mit Bio-Graft	36.15↔	Einf Bypass zwischen A. mamm interna und KorArt
35.62↔	Korrektur eines Ventrikelseptumdefektes mit Bio-Graft	36.16↔	Zweifacher A. mamma interna-Koronararterien Bypass
35.63↔	Korrektur von Endokardkissendefekten (AV-Kanal) mit Bio-Graft	36.19↔	Sonstige Bypass-Anastomose zur Myokard Revaskularisation
35.70↔	So ni näher bez Korr von ni näher bez HerzseptDef	36.31↔	Transmyokardiale Revaskularisation am offenen Thorax
35.71↔	Sonstige nicht näher bez Korrektur eines VHSeptDef	36.32.00↔	Sonstige transmyokardiale Revaskularisation, n.n.bez.
35.72.00↔	Korrektur eines Ventrikelseptumdefektes, n.n.bez.	36.32.99↔	Sonstige transmyokardiale Revaskularisation, sonstige
35.72.10↔	Verschluss eines erworbenen Ventrikelseptumdefektes	36.33↔	Endoskopische transmyokardiale Revaskularisation
35.72.99↔	Korrektur eines Ventrikelseptumdefektes, sonstige	36.34↔	Perkutane transmyokardiale Revaskularisation
35.73↔	So u ni näh bez Korr v Endokardkissendef (AV-Kan)	36.39.00↔	Sonstige Herz-Revaskularisation, n.n.bez.
35.81↔	Totalkorrektur einer Fallot-Tetralogie	36.39.10↔	Herz-Revaskularisation durch Koronararterienpatch
35.82↔	Totalkorrektur von total falsch mündenden Pulmonalvenen	36.39.11↔	Revision eines Koronararterienbypass
35.83↔	Totale Rekonstruktion des Truncus arteriosus	36.39.12↔	Neuanlage eines Koronararterienbypass
35.84↔	Totalkorr d Transp d gross Gef, ni andorts klass	36.39.13↔	Transposition von Koronararterien
35.91↔	Interatriale Transposition des venösen Rückflusses	36.39.14↔	HerzRevask m fr A. mamm intTx (IMATx)
35.92↔	Erzeug eines Cond zw rechtem Ventr und PulmonArt	36.39.99↔	Sonstige Herz-Revaskularisation, sonstige
35.93↔	Erzeugen eines Conduits zwischen linkem Ventrikel und Aorta	37.11.00↔	Kardiotomie, n.n.bez.
35.94↔	Erzeugen eines Conduits zwischen Vorhof und Pulmonalarterie	37.11.10↔	Epikardiale, endokardiale und epimyokardiale Inzision
35.95.00↔	Revision einer Korrekturoperation am Herzen, n.n.bez.	37.11.99↔	Kardiotomie, sonstige
35.95.10↔	Prothesenrefixation eines Herzklappenersatzes, n.n.bez.	37.12↔	Perikardiotomie
35.95.11↔	Prothesenrefixation eines Aortenklappenersatzes	37.31.00↔	Perikardektomie, n.n.bez.
35.95.12↔	Prothesenrefixation eines Mitralklappenersatzes	37.31.10↔	Perikardektomie, partiell
35.95.13↔	Prothesenrefixation eines Pulmonalklappenersatzes	37.31.20↔	Perikardektomie, total
35.95.14↔	Prothesenrefixation eines Trikuspidalklappenersatzes	37.31.30↔	Adhäsiolyse am Perikard
35.95.19↔	Prothesenrefixation eines Herzklappenersatzes, sonstige	37.31.99↔	Perikardektomie, sonstige
35.95.99↔	Revision einer Korrekturoperation am Herzen, sonstige	37.32↔	Aneurysmektomie am Herzen
35.98.00↔	Sonstige Operationen an Herzsepten, n.n.bez.	37.33.00↔	Exz o Destr v and Lös o Gew d Herz, off Zug, n.n.bez.
35.98.10↔	PrktntrnsmIn Vrschl e Vhsptmdfks, n.n.bz.	37.33.10↔	Exz o Destr a Reizleitungssystem, off Zugang, n.n.bez.
35.98.11↔	Perktranslu Vrschl e Vhseptumdefektes (ein Vrschldv)	37.33.11↔	Exz o Dstr a Reizleitngssystem,off Zg, abltv Mssn b Tchyrrhythmie
35.98.12↔	Prktrnsl Vrschl e Vhsptmdfks (mhr als ein Vrschldv)	37.33.19↔	Exz o Destr a Reizleitungssystem, off Zugang, sonstige
35.98.19↔	Perkutanentluminalen Vrschl e Vhseptumdefektes, So	37.33.20↔	Exz von and Läsion oder Gew d Herzens, offener Zugang
35.98.30↔	Perkutanentluminalen Vrschl e Vsd	37.33.30↔	Destr von and Läsion oder Gew d Herzens, offener Zugang
35.98.99↔	Sonstige Operationen an Herzsepten, sonstige	37.33.99↔	Exz o Destr von and Lös o Gew d Herz, off Zugang, So
35.99.00↔	Sonstige Operationen an Herzklappen, n.n.bez.	37.35↔	Partielle Ventrikulektomie
35.99.10↔	Sonstige Operationen b kong Klappanom d Herz, n.n.bez.	37.41↔	Implantation von prothetischem herzunterst Syst
35.99.11↔	Sonstige Operationen b kong Klappanom d Herz, Aortklapp	37.52↔	Implantation eines kompletten Herzersatzsystems
35.99.12↔	Sonstige Operationen b kong Klappanom d Herz, Mitralkl	37.53↔	Ers o Repar d thor Einheit e kompl Herzersatzsyst
35.99.13↔	Sonstige Op b kong Klappanom d Herz, Pulmonalklappe	37.54↔	Ers/Repar so implantb Bestandt komplHerzersatzsyst
35.99.14↔	Sonstige Op b kong Klappanom d Herz, Trikuspidalklappe	37.62↔	Einsetzen von nicht-implantierbarem herzunterstützenden System
35.99.15↔	So Op b kong Klappanom d Herz, AV o Trunkusklappe	37.63.00↔	Reparatur von herzunterstützendem System, n.n.bez.
35.99.19↔	Sonstige Op b kong Klappanom d Herz, sonstige Klapp	37.63.10↔	Pumpenwechsel (n offn chr)extrk Pm, n.n.bz.
35.99.20↔	Sonstige Operationen an Herzklappen, minimal-invasiv	37.63.11↔	Isl Pmpwch (N offn chr) extrk Pmp (zB Kreislp o Zntrpm),unvnr
35.99.99↔	Sonstige Operationen an Herzklappen, sonstige	37.63.12↔	Isl Pmpwch(N offn chr) extrk Pmp(zB Kreislp o Zntrpm),bvnr
36.03↔	Koronarangioplastik am offenen Thorax	37.63.19↔	Isl Pmpwch (N offn chr) e extrk Pmp (z.B. Kreislp o Zntrpm), S
36.10.00↔	Aortokoronarer Bypass zur Myokard-Revaskularisation, n.n.bez.	37.63.20↔	Isol Pumpwech (Ni offen chir) e parak Pumpe, n.n.bez.

37.63.21↔	Isol Pumpwech (Ni offen chir) e parak Pumpe, univentr	37.99.29↔	Operationen bei kongenitalen Anomalien des Herzens, sonstige
37.63.22↔	Isol Pumpwech (Ni offen chir) e parak Pumpe, biventr	37.99.30↔	Ligatur eines Herzohres
37.63.29↔	Isol Pumpwech (Ni offen chir) e parak Pumpe, sonstige	37.99.80↔	Reoperation an Herz und Perikard
37.63.99↔	Reparatur von herzunterstützendem System, sonstige	37.99.99↔	Sonstige Operationen an Herz und Perikard, sonstige
37.64.00↔	Entfernung von herzunterstützenden Systemen, n.n.bez.	38.04.00↔	Inzision der Aorta, n.n.bez.
37.64.10↔	Entfernung einer intraaortalen Ballonpumpe	38.04.10↔	Inzision von Aorta ascendens und Aortenbogen
37.64.20↔	Entfernung einer extrakorporalen Pumpe	38.04.20↔	Inzision der Aorta descendens
37.64.30↔	Entfernung einer parakorporalen Pumpe	38.04.30↔	Inzision der Aorta abdominalis
37.64.40↔	Entfernung eines kompletten Herzersatzsystems (Kunstherz)	38.04.99↔	Inzision der Aorta, sonstige
37.64.50↔	Entfernung einer intrakorporalen Pumpe	38.05.00↔	Inzision von anderen thorakalen Gefässen, n.n.bez.
37.64.60↔	Entfernung eines äußeren Myokardunterstützungssystems	38.05.10↔	Inzision von anderen thorakalen Arterien
37.64.70↔	Entf e transvasal platzierten axial Pumpe zur Kreislunt	38.05.20↔	Inzision von thorakalen Venen, n.n.bez.
37.64.99↔	Entfernung von herzunterstützenden Systemen, sonstige	38.05.21↔	Inzision von thorakalen tiefen Venen
37.65.00↔	Implant von äusserlichem herzunterst System, n.n.bez.	38.05.29↔	Inzision von thorakalen Venen, sonstige
37.65.10↔	Implnt (ffn chr) e extrk Pmp (z.B. Kreislp o Zntprmp), n.n.bz.	38.05.99↔	Inzision von anderen thorakalen Gefässen, sonstige
37.65.11↔	Implnt (ffn chr) e extrk Pmp (z.B. Kreislp o Zntprmp), unvntr	38.07.00↔	Inzision von abdominalen Venen, n.n.bez.
37.65.12↔	Implnt (ffn chr) e extrk Pmp (z.B. Kreislp o Zntprmp), bvntnr	38.07.10↔	Inzision von tiefen abdominalen Venen, n.n.bez.
37.65.19↔	Implnt (ffn chr) e extrk Pmp (z.B. Kreislp o Zntprmp), S	38.07.11↔	Inzision der V. cava inferior
37.65.20↔	Implant (offen chir) e parakorporalen Pumpe, n.n.bez.	38.07.12↔	Inzision der V. iliaca
37.65.21↔	Implant (offen chir) e parak Pumpe, univentrikulär	38.07.19↔	Inzision von tiefen abdominalen Venen, sonstige
37.65.22↔	Implant (offen chir) e parakorporalen Pumpe, biventr	38.07.99↔	Inzision von abdominalen Venen, sonstige
37.65.29↔	Implant (offen chir) e parakorporalen Pumpe, sonstige	38.15.00↔	Endarterektomie der anderen thorakalen Gefässe, n.n.bez.
37.65.50↔	Dauer d Bhdl m e univentr extrak Pumpe, n.n.bez.	38.15.10↔	Endarterektomie der A. subclavia
37.65.51↔	Dauer d Bhdl m e unvntr extrk Pmp: wng als 48 Std	38.15.20↔	Endarterektomie des Truncus brachiocephalicus
37.65.52↔	Dauer d Bhdl m e unvntr extrk Pmp: 48 bs unt 96 Std	38.15.30↔	Endarterektomie der A. pulmonalis
37.65.53↔	Dauer d Bhdl m e univentr extrak Pumpe: 96 Std u läng	38.15.40↔	Endarterektomie der V. pulmonalis
37.65.60↔	Dauer d Bhdl mit e biventr extrak Pumpe, n.n.bez.	38.15.99↔	Endarterektomie der anderen thorakalen Gefässe, sonstige
37.65.61↔	Dauer d Bhdl m e biventr extrak Pumpe: wenig als 48 Std	38.31↔	Resektion von intrakraniellen Gefässen mit Anastomose
37.65.62↔	Dauer d Bhdl m e bvntnr extrk Pmp: 48 bs unt 96 Std	38.34.00↔	Resektion der Aorta mit Anastomose, n.n.bez.
37.65.69↔	Dauer d Bhdl mit e biventr extrak Pumpe: mehr Stunden	38.34.10↔	Resektion d Aort ascendens und d Aortenbogens mit Anast
37.65.99↔	Implant von äusserlichem herzunterst System, sonstige	38.34.20↔	Resektion der Aorta descendens mit Anastomose
37.66.00↔	Einsetz von implantbar herzunterst System, n.n.bez.	38.34.30↔	Resektion der Aorta abdominalis mit Anastomose
37.66.10↔	Implant (offen chir) e intrakorporalen Pumpe, n.n.bez.	38.34.99↔	Resektion der Aorta mit Anastomose, sonstige
37.66.11↔	Implant (offen chir) e intrakorp Pumpe, univentrikulär	38.35.00↔	Resektion von thorakalen Gefässen mit Anastomose, n.n.bez.
37.66.12↔	Implant (offen chir) e intrakorporalen Pumpe, biventr	38.35.10↔	Resektion von thorakalen Arterien mit Anastomose, n.n.bez.
37.66.19↔	Implant (offen chir) e intrakorporalen Pumpe, sonstige	38.35.11↔	Resektion der A. subclavia mit Anastomose
37.66.99↔	Einsetz von implantbar herzunterst System, sonstige	38.35.12↔	Resektion des Truncus brachiocephalicus mit Anastomose
37.67↔	Implantation eines herzmuskelstimulierenden Systems	38.35.13↔	Resektion der A. pulmonalis mit Anastomose
37.91↔	Offene Herzmassage	38.35.19↔	Resektion von thorakalen Arterien mit Anastomose, sonstige
37.94.00↔	Implantation oder Ersetzen eines Defibrillators, n.n.bez.	38.35.20↔	Resektion von thorakalen Venen mit Anastomose, n.n.bez.
37.94.01↔	Implantation eines Defibrillators mit Einkammer-Stimulation	38.35.21↔	Resektion der V. pulmonalis mit Anastomose
37.94.02↔	Implantation eines Defibrillators mit Zweikammer-Stimulation	38.35.22↔	Resektion der V. subclavia mit Anastomose
37.94.03↔	Implantation eines Defibrillators, biventr	38.35.23↔	Resektion der V. cava superior mit Anastomose
37.94.04↔	ImplntDfzätzlichm Drcksnsrchtv Mssngchtsvntrklärm Drcks	38.35.28↔	Res von thorakalen von sonstigen tiefen Venen m Anast
37.94.10↔	Ersetzen eines Defibrillators, n.n.bez.	38.35.29↔	Resektion von thorakalen Venen mit Anastomose, sonstige
37.94.11↔	Ersetzen eines Defibrillators mit Einkammer-Stimulation	38.35.99↔	Resektion von thorakalen Gefässen mit Anastomose, sonstige
37.94.12↔	Ersetzen eines Defibrillators mit Zweikammer-Stimulation	38.36.00↔	Resektion von abdominalen Arterien mit Anastomose, n.n.bez.
37.94.19↔	Ersetzen eines Defibrillators, sonstige	38.36.10↔	Resektion von viszeralen Arterien mit Anastomose, n.n.bez.
37.94.20↔	Systemst e Herzschrn auf Defi m EinkStimul, n.n.bez.	38.36.11↔	Resektion des Truncus coeliacus mit Anastomose
37.94.21↔	Systemumstellung e Herzschrn auf Defi m EinkStimul	38.36.12↔	Resektion der A. gastrica mit Anastomose
37.94.22↔	Systemst e Herzschrn o Defi auf Defi m ZweikStimul	38.36.13↔	Resektion der A. hepatica mit Anastomose
37.94.29↔	Systemst e Herzschrn o Df auf Df m bvntnr Stml, S	38.36.14↔	Resektion der A. lienalis mit Anastomose
37.94.99↔	Implnt o Erstz e tt autm Krdivotr / DfSyst [AICD], S	38.36.15↔	Resektion der A. renalis mit Anastomose
37.96↔	Implant nur des Pulsgener e autom Kardiov/Defibr	38.36.16↔	Resektion der A. mesenterialis
37.98.00↔	Ersetz nur d Pulsgener e autom Kardiov/Defi, n.n.bez.	38.36.17↔	Resektion der A. iliaca mit Anastomose
37.98.10↔	Erstz nr d Plsgnr e autm Krdiv/Df m EnkStiml	38.36.19↔	Resektion von viszeralen Arterien mit Anastomose, sonstige
37.98.11↔	Erstz nr d Plsgnr e autm Krdiv/Df m Zweikmrmstmltion	38.36.99↔	Resektion von abdominalen Arterien mit Anastomose, sonstige
37.98.12↔	Erstz nr d Plsgnr e autm Krdiv/Df m bvntnr Stml	38.41↔	Resektion von intrakraniellen Blutgefässen mit Ersatz
37.98.99↔	Ersetz nur d Pulsgener e autom Kardiov/Defi, sonstige	38.45.00↔	Resektion von thorakalen Blutgefässen mit Ersatz, n.n.bez.
37.99.00↔	Sonstige Operationen an Herz und Perikard, n.n.bez.	38.45.10↔	Resektion der thorakalen Aorta mit Ersatz, n.n.bez.
37.99.10↔	Intramyokardiale Stammzelltherapie, n.n.bez.	38.45.11↔	Resektion der Aorta ascendens oder des Aortenbogens mit Ersatz
37.99.11↔	Intramyok Stammzth oh Anr v Stammzfrakt o kult Verm	38.45.12↔	Resektion der Aorta thoracica mit Ersatz
37.99.12↔	Intramyok Stammzth m Anr v Stammzfrakt o kult Verm	38.45.13↔	Resektion der Aorta thoracoabdominalis mit Ersatz
37.99.19↔	Intramyokardiale Stammzelltherapie, sonstige	38.45.14↔	Resektion der thorakalen Aorta und Ersatz mit Hybridprothese
37.99.20↔	Operationen bei kongenitalen Anomalien des Herzens, n.n.bez.	38.45.19↔	Resektion der thorakalen Aorta mit Ersatz, sonstige
37.99.21↔	Korrektur eines Double-outlet-right-ventricle vom Fallot-Typ	38.45.20↔	Resektion sonstiger thorakaler Arterien mit Ersatz, n.n.bez.
37.99.22↔	Korrektur eines sonstigen Double-outlet-right-ventricle	38.45.21↔	Resektion der A. pulmonalis mit Ersatz
37.99.23↔	Op an e funktionell/morphologisch univentrikulären Herz	38.45.22↔	Resektion des Truncus brachiocephalicus mit Ersatz
37.99.24↔	Korrektur eines Cor triatriatum	38.45.29↔	Resektion sonstiger thorakaler Arterien mit Ersatz
37.99.25↔	Korrektur eines Absent Pulmonary Valve Syndrom		



38.45.30↔	Resektion thorakaler Venen mit Ersatz, n.n.bez.	39.49.22↔	Entfernung eines vaskulären Implantates
38.45.31↔	Resektion der V. cava superior mit Ersatz	39.49.30↔	Ersatz eines kardialen Conduit
38.45.38↔	Resektion sonstiger tiefer thorakaler Venen mit Ersatz	39.49.99↔	Sonstige Revision nach vaskulärem Eingriff, sonstige
38.45.39↔	Resektion thorakaler Venen mit Ersatz, sonstige	39.51.00↔	Aneurysma-Clipping, n.n.bez.
38.45.99↔	Resektion von thorakalen Blutgefässen mit Ersatz, sonstige	39.51.11↔	Aneurysma-Clipping intrakraniell
38.47.00↔	Resektion von abdominalen Venen mit Ersatz, n.n.bez.	39.51.99↔	Aneurysma-Clipping, sonstige
38.47.10↔	Resektion von tiefen abdominalen Venen mit Ersatz, n.n.bez.	39.52.00↔	Sonstige Korrektur eines Aneurysmas, n.n.bez.
38.47.11↔	Resektion der V. cava inferior mit Ersatz	39.52.10↔	So Korre e Aneur von Blutgefässen an Kopf u Ha, n.n.bez.
38.47.12↔	Resektion der V. iliaca mit Ersatz	39.52.11↔	Sonstige Korrektur e Aneur von intrakr Blutgefässen
38.47.19↔	Resektion von tiefen abdominalen Venen mit Ersatz, sonstige	39.52.19↔	So Korre e Aneur von Blutgefässen an Kopf und Ha, So
38.47.99↔	Resektion von abdominalen Venen mit Ersatz, sonstige	39.52.20↔	Sonstige Korrektur eines Aneurysmas der Aorta, n.n.bez.
38.61↔	Sonstige Exzision von intrakraniellen Gefässen	39.52.21↔	S offn Chr Krr e Aneur d Art ascndns, d Artbnbgs u d thr Art
38.63.00↔	Sonstige Exzision von Gefässen der oberen Extremität, n.n.bez.	39.52.22↔	Sonstige offen Chir Korrektur eines Aneur der Aort abd
38.63.10↔	Sonstige Exzision von Arterien der oberen Extremität, n.n.bez.	39.52.29↔	Sonstige Korrektur eines Aneurysmas der Aorta, sonstige
38.63.11↔	Sonstige Exzision von Arterien der Hand	39.52.99↔	Sonstige Korrektur eines Aneurysmas, sonstige
38.63.19↔	Sonstige Exzision von Arterien der oberen Extremität, sonstige	39.53↔	Verschluss einer arteriovenösen Fistel
38.63.20↔	Sonstige Exzision von Venen der oberen Extremität, n.n.bez.	39.54.00↔	Re-entry Operation, n.n.bez.
38.63.21↔	Sonstige Exzision von tiefen Venen der oberen Extremität	39.54.10↔	Re-entry Operation, thorakale Aorta
38.63.29↔	Sonstige Exzision von Venen der oberen Extremität, sonstige	39.54.20↔	Re-entry Operation, Aorta abdominalis
38.63.99↔	Sonstige Exzision von Gefässen der oberen Extremität, sonstige	39.54.99↔	Re-entry Operation, sonstige
38.64.00↔	Sonstige Exzision der Aorta, n.n.bez.	39.56.00↔	Plast Rekonstruktion e Blutgef m GewPatch, n.n.bez.
38.64.10↔	Sonstige Exzision der thorakalen Aorta	39.56.10↔	Plast Reko von Gef an Kopf und Ha m GewPatch, n.n.bez.
38.64.20↔	Sonstige Exzision der Aorta abdominalis	39.56.11↔	Plastische Rekonstruktion von intrakr Gef mit GewPatch
38.64.99↔	Sonstige Exzision der Aorta, sonstige	39.56.12↔	Plastische Rekonstruktion der V. jugularis mit Gewebe-Patch
38.65.00↔	Sonstige Exzision von thorakalen Gefässen, n.n.bez.	39.56.19↔	Plast Reko von Gef an Kopf und Ha m GewPatch, sonstige
38.65.10↔	Sonstige Exzision von thorakalen Arterien	39.56.20↔	Plast Reko von Gef d ob Extrem m GewPatch, n.n.bez.
38.65.20↔	Sonstige Exzision von thorakalen Venen, n.n.bez.	39.56.21↔	Plast Rekonstruktion von Aa d ob Extrem m GewPatch
38.65.21↔	Sonstige Exzision der V. cava superior	39.56.22↔	Plst Rk d V. sbcl, V. axll u V. brchiocphlc m GwPtch
38.65.22↔	Sonstige Exzision von sonstigen tiefen thorakalen Venen	39.56.23↔	Plast Reko von sonst tief Venen d ob Extrem m GewPatch
38.65.29↔	Sonstige Exzision von thorakalen Venen, sonstige	39.56.29↔	Plast Reko von Gef d ob Extrem m GewPatch, sonstige
38.65.99↔	Sonstige Exzision von thorakalen Gefässen, sonstige	39.56.30↔	Plast Reko von thorakalen Gef m GewPatch, n.n.bez.
38.81↔	Sonstiger chirurgischer Verschluss von intrakraniellen Gefässen	39.56.31↔	Plastische Rekonstruktion der thorakalen Aorta mit Gewebe-Patch
38.84.00↔	Sonstiger chirurgischer Verschluss der Aorta, n.n.bez.	39.56.32↔	Plastische Rekonstruktion der V. pulmonalis mit Gewebe-Patch
38.84.10↔	Sonstiger chirurgischer Verschluss der thorakalen Aorta	39.56.33↔	Plastische Rekonstruktion der V. cava superior mit Gewebe-Patch
38.84.20↔	Sonstiger chirurgischer Verschluss der Aorta abdominalis	39.56.39↔	Plast Reko von thorakalen Gef m GewPatch, sonstige
38.84.99↔	Sonstiger chirurgischer Verschluss der Aorta, sonstige	39.56.40↔	Plastische Rekonstruktion abd Aa m GewPatch, n.n.bez.
38.85.00↔	So chir Verschluss von and thorakalen Gef, n.n.bez.	39.56.41↔	Plastische Rekonstruktion der abdominalen Aorta mit Gewebe-Patch
38.85.10↔	So chir Verschluss von and thorakalen Aa, n.n.bez.	39.56.42↔	Plastische Rekonstruktion des Truncus coeliacus mit Gewebe-Patch
38.85.11↔	Sonstiger chirurgischer Verschluss der A. subclavia	39.56.43↔	Plastische Rekonstruktion der A. gastrica mit Gewebe-Patch
38.85.12↔	Sonstiger chirurgischer Verschluss der A. pulmonalis	39.56.44↔	Plastische Rekonstruktion der A. hepatica mit Gewebe-Patch
38.85.13↔	Sonstiger chirurgischer Verschluss des Truncus brachiocephalicus	39.56.45↔	Plastische Rekonstruktion der A. lienalis mit Gewebe-Patch
38.85.19↔	So chir Verschluss von and thorakalen Aa, sonstige	39.56.46↔	Plastische Rekonstruktion der A. renalis mit Gewebe-Patch
38.85.20↔	So chir Verschluss von thorakalen Venen, n.n.bez.	39.56.47↔	Plastische Rekonstruktion der A. mesenterica mit Gewebe-Patch
38.85.21↔	Sonstiger chirurgischer Verschluss der V. cava superior	39.56.48↔	Plastische Rekonstruktion der A. iliaca mit Gewebe-Patch
38.85.22↔	Sonstiger chirurgischer Verschluss der V. pulmonalis	39.56.49↔	Plastische Rekonstruktion abd Aa m GewPatch, sonstige
38.85.23↔	Sonstiger chirurgischer Verschluss der V. subclavia	39.56.50↔	Plast Rekonstruktion abd Venen m GewPatch, n.n.bez.
38.85.28↔	So chir Verschluss von sonst tiefen thorakalen Venen	39.56.51↔	Plastische Rekonstruktion der V. cava inferior mit Gewebe-Patch
38.85.29↔	So chir Verschluss von thorakalen Venen, sonstige	39.56.52↔	Plastische Rekonstruktion der V. iliaca mit Gewebe-Patch
38.85.99↔	So chir Verschluss von and thorakalen Gef, sonstige	39.56.59↔	Plast Rekonstruktion abd Venen m GewPatch, sonstige
39.0x.00↔	Shunt einer systemischen zur Pulmonalarterie, n.n.bez.	39.56.60↔	Plast Reko von Gef d unt Extrem m GewPatch, n.n.bez.
39.0x.10↔	Anast zwischen A. subcl und A. pulmon (BlalockTaussig)	39.56.61↔	Plast Reko von Aa d unteren Extrem m GewPatch
39.0x.11↔	Anast zw Aort u A. pulmon dextra (WaterstonCoolley)	39.56.62↔	Plast Reko d V. fem und V.poplitea m GewPatch
39.0x.12↔	Anst zw Art dscndns u A. plmn snstr (PttsSmth)	39.56.63↔	Plast Reko v sonst tief Venen d unt Extrem m GewPatch
39.0x.13↔	Anast zwischen A. pulmon sinistra und A. pulmon dextra	39.56.64↔	Plast Reko von oberfl Venen d Oberschenkels m GewPatch
39.0x.20↔	Prothesenshunt zwischen A. pulmonalis und Aorta, zentral	39.56.69↔	Plast Reko von Gef d unteren Extrem m GewPatch, So
39.0x.21↔	Prothesenshunt zwischen A. pulmonalis und Aorta, peripher	39.56.99↔	Plast Rekonstruktion e Blutgef m GewPatch, sonstige
39.0x.22↔	Anlage eines ventrikulär-pulmonalarteriellen Conduit	39.57.00↔	Plast Reko m synthetischem Patch Graft, n.n.bez.
39.0x.23↔	Pulmonalarteriellies Banding	39.57.10↔	Plst Rk v Gf an Kpf u H m synth Ptch Grft, n.n.bz.
39.0x.24↔	Shunt e systemischen z Pulmonart, DamusKayStanselOp	39.57.11↔	Plast Reko von intrakr Gef m synthetischem Patch Graft
39.0x.99↔	Shunt einer systemischen zur Pulmonalarterie, sonstige	39.57.12↔	Plast Reko v extkr Aa an Kopf u Ha m synth Patch Graft
39.1↔	Intra-abdominaler venöser Shunt	39.57.13↔	Plast Reko d V. jugularis m synthetischem Patch Graft
39.21.00↔	Anastomose von der V. cava zur A. pulmonalis, n.n.bez.	39.57.19↔	Plast Reko von Gef an Kopf u Ha m synth Patch Graft, So
39.21.10↔	GlennOp an e funktionell/morphologisch univentr Herz	39.57.20↔	Plst Rk v Gf d ob Extrm m synth Ptch Grft, n.n.bz.
39.21.99↔	Anastomose von der V. cava zur A. pulmonalis, sonstige	39.57.21↔	Plast Reko von Aa d ob Extrem m synth Patch Graft
39.28↔	Extrakraniell-intrakranieller Gefäss-Bypass		
39.49.00↔	Sonstige Revision nach vaskulärem Eingriff, n.n.bez.		
39.49.10↔	Revision einer Gefässanastomose		
39.49.20↔	Revision eines vaskulären Implantates		
39.49.21↔	Wechsel eines vaskulären Implantates		

39.57.22↔	Plst Rk d V. sbcl, V. axill u V. brchiocphlc m synth Ptch Grft	39.59.68↔	Sonstige plastische Rekonstruktion der A. iliaca
39.57.23↔	Plst Rk v snst tief Vv d ob Extrm m synth Ptch Grft	39.59.69↔	Sonstige plastische Rekonstruktion von abd Aa, sonstige
39.57.29↔	Plast Reko von Gef d ob Extrm m synth Patch Graft, So	39.59.70↔	Sonstige Plast Rekonstruktion von abd Venen, n.n.bez.
39.57.30↔	Plast Reko von thor Gef m synth Patch Graft, n.n.bez.	39.59.71↔	Sonstige plastische Rekonstruktion der V. cava inferior
39.57.31↔	Plast Reko d thorakalen Aort m synth Patch Graft	39.59.72↔	Sonstige plastische Rekonstruktion der V. iliaca
39.57.32↔	Plast Reko d V. pulmon m synthetischem Patch Graft	39.59.79↔	Sonstige Plast Rekonstruktion von abd Venen, sonstige
39.57.33↔	Plast Reko d V. cava superior m synth Patch Graft	39.59.80↔	Sonstige Plast Reko von Gef d unteren Extremität, n.n.bez.
39.57.39↔	Plast Reko von thorakalen Gef m synth Patch Graft, So	39.59.81↔	Sonstige Plast Rekonstruktion von Aa d unteren Extremität
39.57.40↔	Plast Reko abd Aa m synthetischem Patch Graft, n.n.bez.	39.59.82↔	Sonstige plastische Rekonstruktion der V. femoralis
39.57.41↔	Plast Reko d abd Aort m synthetischem Patch Graft	39.59.83↔	Sonstige plastische Rekonstruktion der V. poplitea
39.57.42↔	Plast Reko d Truncus coeliacus m synth Patch Graft	39.59.88↔	So Plast Reko von sonst tiefen Venen d unteren Extremität
39.57.43↔	Plast Reko d A. gastrica m synthetischem Patch Graft	39.59.89↔	Sonstige Plast Reko von Gef d unteren Extremität, sonstige
39.57.44↔	Plast Reko d A. hepatica m synthetischem Patch Graft	39.59.90↔	Sonstige Plast Reko e Gefäßes, Venenklappenplastik
39.57.45↔	Plast Reko d A. lienalis m synthetischem Patch Graft	39.59.99↔	Sonstige plastische Rekonstruktion eines Gefäßes, sonstige
39.57.46↔	Plast Reko d A. renalis m synthetischem Patch Graft	39.61.00↔	Extrakorporelle Zirkulation (ECC), n.n.bez.
39.57.47↔	Plast Reko d A. mesenterica m synthetischem Patch Graft	39.61.10↔	Extrkrp Zklt (ECC) unt Nrmthrmie (mhr als 35° C)
39.57.48↔	Plast Reko d A. iliaca m synthetischem Patch Graft	39.61.11↔	Extrkrp Zikulat (ECC) unt milder Hypthrm (32 35° C)
39.57.49↔	Plast Reko abd Aa m synthetischem Patch Graft, sonstige	39.61.12↔	Extrkrp Zklt (ECC) unt mdrtr Hypthrm (26 bs unt 32° C)
39.57.50↔	Plast Reko abd Venen m synth Patch Graft, n.n.bez.	39.61.13↔	Extrkrp Zklt (ECC) unt tiefr Hypthrm (20 bs unt 26° C)
39.57.51↔	Plast Reko d V. cava inferior m synth Patch Graft	39.61.14↔	Extrkrp Zklt (ECC) unt prfndr Hypthrm (nt 20° C)
39.57.52↔	Plast Reko d V. iliaca m synthetischem Patch Graft	39.61.99↔	Extrakorporelle Zirkulation (ECC), sonstige
39.57.59↔	Plast Reko abd Venen m synthetischem Patch Graft, So	39.66↔	Perkutane kardiopulmonale Bypass
39.57.60↔	Plst Rk v Gf d unt Extrm m synth Ptch Grft, n.n.bz.	39.72.00↔	Endovask Plast Reko o Okkl v Gef a Kopf u Ha, n.n.bez.
39.57.61↔	Plast Reko von Aa d unteren Extremität m synth Patch Graft	39.72.10↔	Selektive Embolisation von intrakraniellen Gefäßen, n.n.bez.
39.57.62↔	Plast Reko d V. fem und V. poplitea m synth Patch Graft	39.72.11↔	Selektive Emb von intrakr Gef m Partikeln oder Metasp
39.57.63↔	Plst Rk v snst tief Vv d unt Extrm m synth Ptch Grft	39.72.12↔	SI Emb v intrkr Gf m emb Flüssgk, ablösb Bllns o Schrmn
39.57.64↔	Plst Rk v obrfl Vv d Oberschnkls m synth Ptch Grft	39.72.19↔	Selektive Embolisation von intrakraniellen Gefäßen, sonstige
39.57.69↔	Plast Reko von Gef d unt Extremität m synth Patch Graft, So	39.72.20↔	Sel Emb von extrkr Gef d Kopfes und d Halses, n.n.bez.
39.57.99↔	Plast Reko m synthetischem Patch Graft, sonstige	39.72.21↔	Sel Emb v extrkr Gef d Kopfes u d Halses m Part o Metasp
39.58↔	Plast Reko eines Blutgef mit Patch Graft n.n.bez.	39.72.22↔	SI Embextrkr GfKpfs/d Hlssemb Flüssgk, ablösb Bllns/Schrmn
39.59.00↔	Sonstige plastische Rekonstruktion eines Gefäßes, n.n.bez.	39.72.29↔	Sel Emb von extrkr Gef d Kopfes und d Halses, sonstige
39.59.10↔	Transposition von Arterien, n.n.bez.	39.72.30↔	Perkutantransluminale Emb e Gefmi d Mikrok, n.n.bez.
39.59.11↔	Transposition der extrakraniellen A. vertebrales	39.72.31↔	Perktranslum Emb e Gefmi d Mikrok Verw v ein Mikrkath
39.59.12↔	Transposition von sonstigen extrkr Aa an Kopf und Hals	39.72.32↔	Perktranslum Emb e Gefmi d Mikrok Verw v 2 Mikrkath
39.59.13↔	Transposition von Arterien der oberen Extremität	39.72.33↔	Perktranslum Emb e Gefmi d Mikrok Verw v 3 Mikrkath
39.59.14↔	Transposition von thorakalen Arterien	39.72.34↔	Perktranslum Emb e Gefmi d Mikrok Verw v 4 Mikrkath
39.59.15↔	Transposition der A. gastrica, A. hepatica und A. lienalis	39.72.35↔	Perktranslum Emb e Gefmi d Mikrok Verw v funf Mikrkath
39.59.16↔	Transposition der A. renalis	39.72.39↔	Perktranslum Emb e Gefmi d Mikrok Verw v merh Mikrkath
39.59.17↔	Transposition der A. mesenterica	39.72.99↔	Endovask Plast Reko o Okkl von Gef a Kopf und Ha, So
39.59.18↔	Transposition sonstiger viszeraler Arterien	39.79.00↔	So endovask Korr (von Aneur) an sonstigen Gef, n.n.bez.
39.59.19↔	Transposition der A. iliaca	39.79.10↔	Endovask Implant e Grafts an sonstigen Gef, n.n.bez.
39.59.20↔	Transposition von sonstigen abdominalen Arterien	39.79.11↔	Endovaskuläre Implantation eines Grafts an Viszeralgefäßen
39.59.21↔	Transposition von Arterien der unteren Extremität	39.79.12↔	Endovaskuläre Implantation eines Grafts an Gefäßen des Beckens
39.59.29↔	Transposition von Arterien, sonstige	39.79.13↔	Endovaskuläre Implantation eines Grafts an abdominalen Gefäßen
39.59.30↔	Sonstige Plast Reko von Gef an Kopf und Ha, n.n.bez.	39.79.19↔	Endovask Implant e Grafts an sonstigen Gef, sonstige
39.59.31↔	Sonstige plastische Rekonstruktion e intrakr Gefäßes	39.79.20↔	CoilEmb oder Verschluss von sonstigen Gef, n.n.bez.
39.59.32↔	Sonstige Plast Rekonstruktion d extrkr A. vertebrales	39.79.21↔	CoilEmb oder Verschluss von Gefäßen d oberen Extremität
39.59.33↔	So Plast Reko von extrkr Aa an Kopf und Ha, So	39.79.22↔	Coil-Embolisation oder -Verschluss der Aorta
39.59.34↔	Sonstige plastische Rekonstruktion der V. jugularis	39.79.23↔	Coil-Embolisation oder -Verschluss des Ductus arteriosus apertus
39.59.39↔	Sonstige Plast Reko von Gef an Kopf und Ha, sonstige	39.79.24↔	Coil-Embolisation oder -Verschluss von thorakalen Gefäßen
39.59.40↔	Sonstige Plast Reko von Gef d ob Extremität, n.n.bez.	39.79.25↔	Coil-Embolisation oder -Verschluss von viszeralen Gefäßen
39.59.41↔	Sonstige plastische Rekonstruktion von Aa d ob Extremität	39.79.26↔	Coil-Embolisation oder -Verschluss von abdominalen Gefäßen
39.59.42↔	S Plst Rk d V. sbcl, V. axill u V. brchiocphlc	39.79.27↔	CoilEmb oder Verschluss von Gefäßen d unteren Extremität
39.59.48↔	So Plast Reko von sonstigen tiefen Venen d ob Extremität	39.79.28↔	Coil-Embolisation oder -Verschluss von spinalen Gefäßen
39.59.49↔	Sonstige Plast Reko von Gef d ob Extremität, sonstige	39.79.29↔	CoilEmb oder Verschluss von sonstigen Gef, sonstige
39.59.50↔	Sonstige Plast Reko von thorakalen Gef, n.n.bez.	39.79.30↔	Sel Emb m emb Flüssgk von sonstigen Gef, n.n.bez.
39.59.51↔	Sonstige plastische Rekonstruktion der thorakalen Aorta	39.79.31↔	Selektive Emb mit emb Flüssgk von Gef d oberen Extremität
39.59.52↔	Sonstige plastische Rekonstruktion der A. pulmonalis	39.79.32↔	Selektive Emb mit embolisierenden Flüssigkeiten d Aort
39.59.53↔	Sonstige Plast Reko von thorakalen Aa, sonstige	39.79.33↔	Selektive Emb mit emb Flüssgk d Duct arteriosus apertus
39.59.54↔	Sonstige plastische Rekonstruktion der V. pulmonalis	39.79.34↔	Selektive Emb mit emb Flüssgk von thorakalen Gefäßen
39.59.55↔	Sonstige plastische Rekonstruktion der V. cava superior	39.79.35↔	Selektive Emb mit emb Flüssgk von viszeralen Gefäßen
39.59.59↔	Sonstige Plast Reko von thorakalen Gef, sonstige	39.79.36↔	Selektive Emb mit emb Flüssigkeiten von abd Gefäßen
39.59.60↔	Sonstige plastische Rekonstruktion von abd Aa, n.n.bez.	39.79.37↔	Selektive Emb mit emb Flüssgk von Gef d unteren Extremität
39.59.61↔	Sonstige plastische Rekonstruktion der abdominalen Aorta	39.79.38↔	Selektive Emb mit emb Flüssgk von spinalen Gefäßen
39.59.62↔	Sonstige plastische Rekonstruktion des Truncus coeliacus	39.79.39↔	Sel Emb m emb Flüssgk von sonstigen Gef, sonstige
39.59.63↔	Sonstige plastische Rekonstruktion der A. gastrica	39.79.40↔	Sel Emb m ablösb Ballons von sonstigen Gef, n.n.bez.
39.59.64↔	Sonstige plastische Rekonstruktion A. hepatica	39.79.41↔	Selektive Emb m ablösb Ballons von Gef d oberen Extremität
39.59.65↔	Sonstige plastische Rekonstruktion der A. lienalis		
39.59.66↔	Sonstige plastische Rekonstruktion der A. renalis		
39.59.67↔	Sonstige plastische Rekonstruktion der A. mesenterica		



39.79.42↔	Selektive Embolisation mit ablösbaren Ballons der Aorta	40.59.12↔	Radikale Exz peribronchialer Lk als selbständiger Eingr
39.79.43↔	Selektive Emb m ablösb Ballons d Duct arterios apertus	40.59.19↔	Radikale Exz and Lk als selbständiger Eingr, sonstige
39.79.44↔	Selektive Emb mit ablösb Ballons von thorakalen Gefäßen	40.59.20↔	Radikale Exz and Lk i Rahmen e and Eingr, n.n.bez.
39.79.45↔	Selektive Emb mit ablösb Ballons von viszeralen Gefäßen	40.59.21↔	Radikale Exz mediastinaler Lk i Rahmen e and Eingr
39.79.46↔	Selektive Emb mit ablösb Ballons von abd Gefäßen	40.59.22↔	Radikale Exz peribronchialer Lk i Rahmen e and Eingr
39.79.47↔	Selektive Emb mit ablösb Ballons von spinalen Gefäßen	40.59.29↔	Radikale Exz and Lk i Rahmen e and Eingr, sonstige
39.79.48↔	Selektive Emb m ablösb Ballons von Gef d unteren Extrem	40.59.99↔	Radikale Exzision anderer Lymphknoten, sonstige
39.79.49↔	Sel Emb m ablösb Ballons von sonstigen Gef, sonstige	40.62↔	Fistulierung des Ductus thoracicus
39.79.50↔	Selektive Emb mit Schirmen von sonstigen Gef, n.n.bez.	40.63↔	Verschluss einer Fistel des Ductus thoracicus
39.79.51↔	Selektive Emb mit Schirmen von Gefäßen d oberen Extrem	40.64↔	Ligatur des Ductus thoracicus
39.79.52↔	Selektive Embolisation mit Schirmen der Aorta	40.69↔	Sonstige Operationen am Ductus thoracicus
39.79.53↔	Selektive Emb mit Schirmen d Duct arterios apertus	42.01↔	Inzision einer Ösophagealmembran
39.79.54↔	Selektive Embolisation mit Schirmen von thorakalen Gefäßen	42.09.00↔	Andere Inzision am Ösophagus, n.n.bez.
39.79.55↔	Selektive Embolisation mit Schirmen von viszeralen Gefäßen	42.09.11↔	Andere Inzision am Ösophagus, offen chirurgisch
39.79.56↔	Selektive Embolisation mit Schirmen von abdominalen Gefäßen	42.09.12↔	Andere Inzision am Ösophagus, laparoskopisch
39.79.57↔	Selektive Emb mit Schirmen von Gefäßen d unteren Extrem	42.09.99↔	Andere Inzision am Ösophagus, sonstige
39.79.58↔	Selektive Embolisation mit Schirmen von spinalen Gefäßen	42.10↔	Ösophagostomie, n.n.bez.
39.79.59↔	Selektive Emb mit Schirmen von sonstigen Gef, sonstige	42.11↔	Zervikale Ösophagostomie
39.79.60↔	Selektive Emb mit Partikeln von sonstigen Gef, n.n.bez.	42.12↔	Exteriorisation einer ösophagealen Tasche
39.79.61↔	Selektive Emb mit Partikeln von Gefäßen d oberen Extrem	42.19↔	Sonstige Fistulisierung des Ösophagus nach aussen
39.79.62↔	Selektive Embolisation mit Partikeln der Aorta	42.31↔	Lokale Exzision eines Ösophagus-Divertikels
39.79.63↔	Selektive Emb mit Partikeln d Duct arterios apertus	42.32↔	Lokale Exzision von anderer Läsion oder Gewebe aus dem Ösophagus
39.79.64↔	Selektive Embolisation mit Partikeln von thorakalen Gefäßen	42.39↔	Sonstige Destruktion von Läsion oder Gewebe aus dem Ösophagus
39.79.65↔	Selektive Embolisation mit Partikeln von viszeralen Gefäßen	42.40↔	Ösophagektomie, n.n.bez.
39.79.66↔	Selektive Embolisation mit Partikeln von abdominalen Gefäßen	42.41.00↔	Partielle Ösophagektomie, n.n.bez.
39.79.67↔	Selektive Emb mit Partikeln von Gef d unteren Extrem	42.41.10↔	Partielle Ösophagektomie ohne Wiederherstellung der Kontinuität
39.79.68↔	Selektive Embolisation mit Partikeln von spinalen Gefäßen	42.41.20↔	Partielle Ösophagektomie mit Wiederherstellung der Kontinuität
39.79.69↔	Selektive Emb mit Partikeln von sonstigen Gef, sonstige	42.41.99↔	Partielle Ösophagektomie, sonstige
39.79.70↔	Kthtrch Vrschl v A mitt Lsr, snst Gef, n.n.bz.	42.42.00↔	Totale Ösophagektomie, n.n.bez.
39.79.71↔	Kathetertech Verschluss mitt Laser, an Aa d ob Extrem	42.42.10↔	Totale Ösophagektomie, ohne Wiederherstellung der Kontinuität
39.79.72↔	Kathetertech Verschluss mittels Laser, an der Aorta	42.42.20↔	Tot Ösophagektomie, m Wiedhst d Kont, transmediastinal
39.79.74↔	Kathetertech Verschluss mitt Laser, an thorakalen Gef	42.42.21↔	Tot Ösophagektomie, m Wiedhst d Kont, thorakoabdominal
39.79.75↔	Kathetertech Verschluss mitt Laser, an Gef d unt Extrem	42.42.29↔	Tot Ösophagektomie, m Wiedhst d Kont, So Zugang
39.79.76↔	Kathetertech Verschluss mitt Laser, an viszeralen Gef	42.42.99↔	Totale Ösophagektomie, sonstige
39.79.77↔	Kathetertech Verschluss mittels Laser, an abd Gef	42.51.00↔	Intrathorakale Ösophagoösophagostomie, n.n.bez.
39.79.79↔	Kathetertech Verschluss v Aa mitt Laser, sonst Gef, So	42.51.10↔	Intrthr Össtom,Rk Öspssg b Atsrie Verskng östrach Fist
39.79.80↔	Kthtrch Vrschl v A mitt Rdiofq snst Gef, n.n.bz.	42.51.99↔	Intrathorakale Ösophagoösophagostomie, sonstige
39.79.81↔	Kathetertech Verschluss mitt Radiofq an Aa d ob Extrem	42.52↔	Intrathorakale Ösophagogastrostomie
39.79.82↔	Kathetertech Verschluss mittels Radiofrequenz an d Aort	42.53↔	Intrathor ÖsophAnast mit IntPos von Dünndarm
39.79.84↔	Kathetertech Verschluss mitt Radiofq an thorakalen Gef	42.54↔	Sonstige intrathorakale Ösophagoenterostomie
39.79.85↔	Kathetertech Verschl mitt Radiofq an Gef d unt Extrem	42.55↔	Intrathor ÖsophAnast mit IntPos von Dickdarm
39.79.86↔	Kathetertech Verschluss mitt Radiofq an viszeralen Gef	42.56↔	Sonstige intrathorakale Ösophagokolostomie
39.79.87↔	Kathetertech Verschluss mitt Radiofrequenz an abd Gef	42.58↔	Intrathorakale Ösophagusanastomose mit anderer Interposition
39.79.89↔	Kathetertech Verschluss mitt Radiofq an sonst Gef, So	42.59↔	Sonstige intrathorakale Ösophagusanastomose
39.79.99↔	So endovask Korrr (von Aneur) an sonstigen Gef, So	42.61↔	Prästernale Ösophagoösophagostomie
40.22.00↔	Exzision eines mamma-internaler Lymphknotens, n.n.bez.	42.62↔	Prästernale Ösophagogastrostomie
40.22.10↔	Exzision eines mamma-internaler Lymphknotens, thorakoskopisch	42.63↔	Prästernale Ösophagusanastomose mit Interposition von Dünndarm
40.22.20↔	Exzision eines mamma-internaler Lymphknotens, offen chirurgisch	42.64↔	Sonstige prästernale Ösophagoenterostomie
40.22.99↔	Exzision eines mamma-internaler Lymphknotens, sonstige	42.65↔	Prästernale Ösophagusanastomose mit Interposition von Dickdarm
40.51.00↔	Radikale Exzision von axillären Lymphknoten, n.n.bez.	42.66↔	Sonstige prästernale Ösophagokolostomie
40.51.10↔	Radikale Exz von axillären Lk als selbständiger Eingr	42.68↔	Sonstige prästernale Ösophagusanastomose mit Interposition
40.51.11↔	Radikale Exz von axillären Lk i Rahmen e and Eingr	42.69↔	Sonstige prästernale Ösophagusanastomose
40.51.99↔	Radikale Exzision von axillären Lymphknoten, sonstige	42.7x.00↔	Ösophagomyotomie, n.n.bez.
40.52.00↔	Radikale Exzision von periaortalen Lymphknoten, n.n.bez.	42.7x.11↔	Ösophagomyotomie, offen chirurgisch
40.52.10↔	Rd Exz v rtrprn (praort, prk) u plvnn Lk als slbst Engr	42.7x.12↔	Ösophagomyotomie, laparoskopisch
40.52.11↔	Rd Exz v rtrprn (praort, prk) u plvnn Lk i Rhmn e and Engr	42.7x.21↔	Ösophagomyotomie, pharyngozerikal, offen chirurgisch
40.52.99↔	Radikale Exzision von periaortalen Lymphknoten, sonstige	42.7x.22↔	Ösophagomyotomie, pharyngozerikal, laparoskopisch
40.53.00↔	Radikale Exzision von iliakalen Lymphknoten, n.n.bez.	42.7x.31↔	Ösophago-Gastrostomie, offen chirurgisch
40.53.10↔	Radikale Exz von iliakalen Lk als selbständiger Eingr	42.7x.32↔	Ösophago-Gastrostomie, laparoskopisch
40.53.11↔	Radikale Exz von iliakalen Lk i Rahmen e and Eingr	42.7x.99↔	Ösophagomyotomie, sonstige
40.53.99↔	Radikale Exzision von iliakalen Lymphknoten, sonstige	42.81.20↔	Enstz u Wchs v e N slbpx Prth (prm Tb) i D Ösphgs, offn chr
40.54.00↔	Radikale Exzision der Leistengegend, n.n.bez.	42.81.21↔	Enstz u Wchs v 2 N slbpx Prth (prm Tb) i D Ösphgs, offn chr
40.54.10↔	Radikale Exzision der Leistengegend als selbständiger Eingriff	42.81.22↔	Enstz&Wchs v mhr als2N slbpx Prth(prm Tb)i D Ösphgs,offn chr
40.54.11↔	Radikale Exzision d Leistengegend im Rahmen e and Eingr	42.81.30↔	Enstz u Wchs v e N slbpx Prth (prm Tb) i D Ösphgs, lprsk
40.54.99↔	Radikale Exzision der Leistengegend, sonstige	42.81.31↔	Enstz u Wchs v 2 N slbpx Prth (prm Tb) i D Ösphgs, lprsk
40.59.00↔	Radikale Exzision anderer Lymphknoten, n.n.bez.		
40.59.10↔	Radikale Exz and Lk als selbständiger Eingr, n.n.bez.		
40.59.11↔	Radikale Exz mediastinaler Lk als selbständiger Eingr		

42.81.32↔	Enstz u Wchs v mhr als 2 N slbpx Prth (prm Tb) i D Ösphgs, lprsk	44.49.21↔	So Blutstill i Mag o Duod, Ligat v Fundusvar, laparask
42.81.42↔	Enstz u Wchs v mhr als 2 slbpx Prth (prm Tb) i D Ösphgs, endsk	44.49.30↔	So Blutstill i Mag o Duod, Sperroperation a Fundus
42.81.50↔	Enstz u Wchs e slbpx Prth (prm Tb) i D Ösphgs, offn chr	44.49.99↔	Sonstige Blutstillung in Magen oder Duodenum, sonstige
42.81.51↔	Enstz u Wchs v 2 slbpx Prth (prm Tb) i D Ösphgs, offn chr	44.5x.00↔	Revision einer Magenastomose, n.n.bez.
42.81.52↔	Enstz&Wchs v mhr als2slbpx Prth(prm Tb)i D Ösphgs,offn chr	44.5x.10↔	Rev e Magenast, Rev e Magenast na Billroth I u IIOp
42.81.60↔	Enstz u Wchs e slbpx Prth (prm Tb) i D Ösphgs, lprsk	44.5x.20↔	Rv e Mgnnst, Rv e Mgnnst n RouxYOp o m instnlr Intps
42.81.61↔	Enstz u Wchs v 2 slbpx Prth (prm Tb) i D Ösphgs, lprsk	44.5x.99↔	Revision einer Magenastomose, sonstige
42.81.62↔	Enstz u Wchs v mhr als 2 slbpx Prth (prm Tb) i D Ösphgs, lprsk	44.61↔	Naht einer Magenverletzung
42.82↔	Naht einer Ösophagus-Verletzung	44.63.00↔	Verschluss einer anderen Magenfistel, n.n.bez.
42.83↔	Verschluss einer Ösophagostomie	44.63.11↔	Verschluss einer anderen Magenfistel, offen chirurgisch
42.85↔	Plastische Rekonstruktion an einer Ösophagusstenose	44.63.12↔	Verschluss einer anderen Magenfistel, laparoskopisch
42.87↔	Sonstiges Transplantat am Ösophagus	44.63.99↔	Verschluss einer anderen Magenfistel, sonstige
42.88.00↔	Entfernung von Prothesen aus dem Ösophagus, n.n.bez.	44.64↔	Gastropexie
42.88.11↔	Entfernung von Prothesen aus dem Ösophagus, offen chirurgisch	44.65.00↔	Ösophagogastroplastik, n.n.bez.
42.88.12↔	Entfernung von Prothesen aus dem Ösophagus, laparoskopisch	44.65.10↔	Ösophagogastroplastik, Kardioplastik, offen chirurgisch
42.88.99↔	Entfernung von Prothesen aus dem Ösophagus, sonstige	44.65.20↔	Ösophagogastroplastik, (Hemi-)Fundoplikatio, offen chirurgisch
42.89↔	Sonstige Rekonstruktion am Ösophagus	44.65.30↔	Ösphggstrplstk, Vrt Gstrpl n Msn, offn chr
42.91↔	Ligatur von Ösophagusvarizen	44.65.99↔	Ösophagogastroplastik, sonstige
42.99.00↔	Sonstige Operation am Ösophagus, n.n.bez.	44.66↔	So Massnahm zur Reko der ösoph-gastr SpinktFunkt
42.99.10↔	Sonstige Operation am Ösophagus, Sperroperation am Ösophagus	44.67.00↔	Lprsk Mssnhm z Rk d ösphggstrschn Spnktnkt, n.n.bz.
42.99.99↔	Sonstige Operation am Ösophagus, sonstige	44.67.10↔	Lprsk Mssnhm z Rk d ösphggstrschn Spnktnkt, Krdiaplstk, lprsk
43.0↔	Gastrotomie	44.67.20↔	Lprsk Mssnhm z Rk d ösphggstrschn Spnktnkt,(Hm) Fndplktio,lprsk
43.42↔	Lokale Exzision von anderer Läsion oder Gewebe am Magen	44.67.99↔	Lprsk Mssnhm z Rk d ösphggstrschn Spnktnkt, S
43.49↔	Sonstige Destruktion von Läsion oder Gewebe am Magen	44.68.00↔	Laparoskopische Gastroplastik, n.n.bez.
43.5↔	Partielle Gastrektomie mit Anastomose zum Ösophagus	44.68.10↔	Laparosk Gastropl, Vert Gastropl na Mason, (laparask)
43.6x.00↔	Partielle Gastrektomie mit Anastomose zum Duodenum, n.n.bez.	44.68.99↔	Laparoskopische Gastroplastik, sonstige
43.6x.10↔	Prt Gstrkt m Anst z Duod, Plyrskrskn m Anst z Duod	44.69↔	Sonstige Rekonstruktion am Magen
43.6x.20↔	Partielle Gastrektomie mit Anastomose zum Duodenum, Billroth I	44.91↔	Offene Ligatur von Magenvarizen
43.6x.99↔	Partielle Gastrektomie mit Anastomose zum Duodenum, sonstige	44.92↔	Intraoperative Manipulation am Magen
43.7x.00↔	Partielle Gastrektomie mit Anastomose zum Jejunum, n.n.bez.	44.93↔	Einsetzen eines Magenballons
43.7x.10↔	Prt Gstrkt m Anst z Jjn, Prt Gstrkt (2/3Rs) m Anst z Jjn	44.94↔	Entfernen eines Magenballons
43.7x.20↔	Prt Gstrkt m Anst z Jjn, Prt Gstrkt (4/5Rs) m Anst z Jjn	44.95↔	Laparoskopische restriktive Magenoperation
43.7x.99↔	Partielle Gastrektomie mit Anastomose zum Jejunum, sonstige	44.96↔	Laparoskopische Revision von restriktiven Magenoperationen
43.81↔	Partielle Gastrektomie mit Dünndarmtransposition	44.97↔	Laparosk Entf von Vorricht(en) einer MagRestr
43.89.00↔	Sonstige partielle Gastrektomie, n.n.bez.	44.98↔	(Laparosk) Anpassen von adjustbar MagRestrVorr
43.89.10↔	Sonstige partielle Gastrektomie, Segmentresektion des Magens	44.99.11↔	Sonstige Magenoperationen, Bougierung a Mag, offen chir
43.89.20↔	S Prt Gstrkt, Bliopnkr Dvrs d Mgns n Scpnr, offn chr	44.99.12↔	Sonstige Magenoperationen, Bougierung am Magen, laparoskopisch
43.89.21↔	S Prt Gstrkt, Bliopnkr Dvrs d Mgns n Scpnr, lprsk	44.99.21↔	Sonstige Magop, EndoLoop und Clippen a Mag, offen chir
43.89.30↔	S Prt Gstrkt, Bliopnkr Dvrs d Mgns m DuodSwth, offn chr	44.99.22↔	Sonstige Magop, EndoLoop und Clippen a Mag, laparask
43.89.31↔	S Prt Gstrkt, Bliopnkr Dvrs d Mgns m DuodSwth, lprsk	44.99.31↔	Sonstige Magenoperationen, Injektion am Magen, offen chirurgisch
43.89.40↔	Sonstige Part Gastrekt, Sleeve resection, offen chir	44.99.32↔	Sonstige Magenoperationen, Injektion am Magen, laparoskopisch
43.89.41↔	Sonstige partielle Gastrekt, Sleeve resection, laparask	44.99.41↔	So Magop, Transgastrale Drain e Pankrzyst, offen chir
43.89.50↔	S Prt Gstrkt, DuodSwth n Sleeve rs (Zweiteingr), offn chr	44.99.42↔	So Magop, Transgastrale Drain e Pankrzyst, laparask
43.89.51↔	S Prt Gstrkt, DuodSwth n Sleeve rs (Zweiteingr), lprsk	44.99.51↔	S Mgp, Enl o Wchs e N slbpx Prth a Mg, offn chr
43.89.90↔	So Part Gastrekt, So atypische Part Gastrekt	44.99.52↔	S Mgp, Enl o Wchs e N slbpx Prth a Mg, lprsk
43.89.99↔	Sonstige partielle Gastrektomie, sonstige	44.99.61↔	S Mgp, Enl o Wchs e slbpx Prth a Mg, offn chr
43.91↔	Totale Gastrektomie mit intestinaler Interposition	44.99.62↔	So Magop, Einl o Wechs e selbexp Proth a Mag, laparask
43.99↔	Sonstige totale Gastrektomie	44.99.71↔	Sonstige Magop, Entf e Prothese aus d Mag, offen chir
44.00↔	Vagotomie, n.n.bez.	44.99.72↔	Sonstige Magop, Entf e Prothese aus d Mag, laparask
44.01↔	Trunkuläre Vagotomie	44.99.80↔	S Mgp, Implnt u Wchs e Mgnschrttm (nkl. Sndn)
44.02↔	Superselektive Vagotomie	44.99.81↔	So Magop, Rev (oh Wechs) e Magenschrttm (inkl. Sonden)
44.03↔	Sonstige selektive Vagotomie	44.99.82↔	S Mgp, Entf d Aggrgts e Mgnschrttm (nkl. Sndn)
44.21↔	Dilatation des Pylorus durch Inzision	44.99.91↔	Sonstige Magenoperationen, Sonstige Operationen am Pylorus
44.29↔	Sonstige Pyloroplastik	44.99.99↔	Sonstige Magenoperationen, sonstige
44.31↔	Hoher Magen-Bypass	45.0↔	Isolation eines Darmsegments, n.n.bez.
44.38↔	Laparoskopische Gastroenterostomie	45.1↔	Isolation eines Dünndarmsegments
44.39↔	Sonstige Gastroenterostomie	45.2↔	Isolation eines Dickdarmsegments
44.40↔	Übernähung eines peptischen Ulkus, n.n.bez.	45.61↔	Multiple Segmentresektion am Dünndarm
44.41↔	Übernähung eines Ulcus ventriculi	45.62↔	Sonstige Teilresektion am Dünndarm
44.42↔	Übernähung eines Ulcus duodeni	45.63.00↔	Totalexstirpation des Dünndarms, n.n.bez.
44.49.00↔	Sonstige Blutstillung in Magen oder Duodenum, n.n.bez.	45.63.99↔	Totalexstirpation des Dünndarms, sonstige
44.49.10↔	S Bltstill i Mg o Duod, Sklrs v Fndsvr, offn chr	45.71↔	Multiple Segmentresektion am Dickdarm
44.49.11↔	S Bltstill i Mg o Duod, Sklrs v Fndsvr, lprsk	45.73↔	Hemikolektomie rechts
44.49.20↔	S Bltstill i Mg o Duod, Lgt v Fndsvr, offn chr	45.74↔	Resektion des Colon transversum
		45.75↔	Hemikolektomie links
		45.76↔	Sigmoidektomie



45.79.00↔	Sonstige Teilresektion am Dickdarm, n.n.bez.	50.22.10↔	Prt Hptkt, Prkt Prt Hptkt (Lk Exz, Endzystnrsktion, Keilrs)
45.79.10↔	Sonstige Teilresektion am Dickdarm, Segmentresektion am Dickdarm	50.22.20↔	Partielle Hepatektomie, Endozystenresektion, offen chirurgisch
45.79.11↔	So Teilresektion a Dickd, Res mult Dickdarmsegmente	50.22.21↔	Partielle Hepatektomie, Endozystenresektion, laparoskopisch
45.79.12↔	Sonstige Teilresektion am Dickdarm, Subtotale Kolektomie	50.22.30↔	Partielle Hepatektomie, Keilresektion, offen chirurgisch
45.79.20↔	Sonstige Teilresektion am Dickdarm, Erweiterte Sigmaresektion	50.22.31↔	Partielle Hepatektomie, Keilresektion, laparoskopisch
45.79.21↔	So Teilres a Dickd, Erw Hemikolektomie rechts und links	50.22.40↔	Partielle Hepatektomie, Resektion eines Lebersegments
45.79.22↔	So Teilresektion a Dickd, Erw subtotale Kolonresektion	50.22.41↔	Part Hepatekt, Res mehr Ni zusammenhängender Leberseg
45.79.29↔	So Teilresektion a Dickd, So Erw Teilresektion a Dickd	50.22.42↔	Part Hepatekt, Part Hepatekt zur Transplantation
45.79.99↔	Sonstige Teilresektion am Dickdarm, sonstige	50.22.99↔	Partielle Hepatektomie, sonstige
45.8x.00↔	Totale intraabdominelle Kolektomie, n.n.bez.	50.23↔	Offene Exzision von Läsion oder Gewebe an der Leber
45.8x.20↔	Totale intraabdominelle Kolektomie, Erweiterte totale Kolektomie	50.25↔	Laparoskopische Exzision von Läsion oder Gewebe an der Leber
45.8x.30↔	Totale intraabd Kolektomie, Erw totale Proktokolektomie	50.26↔	Sonstige Exzision Läsion Leber
45.8x.99↔	Totale intraabdominelle Kolektomie, sonstige	50.29.00↔	Sonstige Destruktion einer Läsion der Leber, n.n.bez.
45.90↔	Intestinale Anastomose, n.n.bez.	50.29.10↔	Sonstige Destr e Läs d Leb, Perkutane Destr e Läs d Leb
45.91↔	Dünndarm-Dünndarm-Anastomose	50.29.99↔	Sonstige Destruktion einer Läsion der Leber, sonstige
45.92↔	Anastomose des Dünndarms zum Rektumstumpf	50.3x.00↔	Lobektomie der Leber, n.n.bez.
45.93↔	Sonstige Dünndarm-Dickdarm-Anastomose	50.3x.01↔	Lobekt/Hemihepa/Res mehr Lebersegm auss TrPI
45.94↔	Dickdarm-Dickdarm-Anastomose	50.3x.08↔	Lebersegmentresekt, sonstige oder nnbez, auss TrPI
45.95↔	Anastomose zum Anus	50.3x.11↔	Lobekt/Hemihepa/Res me Lebersegm z LebSpend
46.13↔	Permanente Kolostomie	50.3x.18↔	So oder nnbez anatomische Leberresektion, z TrPI
46.23↔	Sonstige permanente Ileostomie	50.4x.00↔	Totale Hepatektomie, n.n.bez.
46.33↔	Anlage eines Duodenostomie	50.4x.99↔	Totale Hepatektomie, sonstige
46.34↔	Offen chirurgische Anlage einer Jejunostomie	50.61.00↔	Verschluss einer Leberverletzung, n.n.bez.
46.39.00↔	Sonstige Enterostomie, n.n.bez.	50.61.10↔	Verschluss einer Leberverletzung, durch Naht
46.39.10↔	Sonstige Enterostomie, Anlage einer Bishop-Koop-Anastomose	50.61.11↔	Verschluss einer Leberverletzung, durch Tamponade
46.39.99↔	Sonstige Enterostomie, sonstige	50.61.12↔	Verschluss einer Leberverletzung, durch Omentumplastik
46.99.10↔	Sonstige Operationen am Darm, Dekompression des Darmes	50.61.99↔	Verschluss einer Leberverletzung, sonstige
46.99.21↔	So Op a Darm, EndoLoop und Clippen a Darm, offen chir	51.31↔	Anastomose zwischen Gallenblase und hepatischen Gängen
46.99.22↔	So Op a Darm, EndoLoop und Clippen a Darm, laparask	51.32↔	Anastomose zwischen Gallenblase und Darm
46.99.31↔	Sonstige Operationen a Darm, Injekt a Darm, offen chir	51.33↔	Anastomose zwischen Gallenblase und Pankreas
46.99.32↔	Sonstige Operationen am Darm, Injektion am Darm, laparoskopisch	51.34↔	Anastomose zwischen Gallenblase und Magen
46.99.41↔	So Op a Darm, Transduod Drain e Pankrzyst, offen chir	51.35↔	Sonstige Anastomose der Gallenblase
46.99.42↔	So Op a Darm, Transduod Drain e Pankrzyst, laparask	51.36↔	Choledochoenterostomie
46.99.51↔	S Op a Darm, Enl o Wchs e N slbxp Prth a Darm, offn chr	51.37↔	Anastomose zwischen Ductus hepaticus und Gastrointestinaltrakt
46.99.52↔	S Op a Darm, Enl o Wchs e N slbxp Prth a Darm, lprsk	51.39↔	Sonstige Gallenganganastomose
46.99.61↔	S Op a Darm, Enl o Wchs e slbxp Prth a Darm, offn chr	51.43↔	Einsetzen eines choledHepat Katheters zur Dekompr
46.99.62↔	S Op a Darm, Enl o Wchs e slbxp Prth a Darm, lprsk	51.69↔	Exzision eines anderen Gallengangs
46.99.71↔	Sonstige Op a Darm, Entf e Prothese, offen chir	51.72↔	Choledochoplastik
46.99.72↔	Sonstige Operationen a Darm, Entf e Prothese, laparask	51.79↔	Plastische Rekonstruktion anderer Gallenwege
46.99.80↔	Sonstige Operationen am Darm, Durchtrennung der Laddschen Bänder	51.94↔	Revision einer Gallenwegsanastomose
46.99.91↔	Sonstige Operationen am Darm, offen chirurgisch	52.09.00↔	Sonstige Pankreatotomie, n.n.bez.
46.99.92↔	Sonstige Operationen am Darm, laparoskopisch	52.09.10↔	Sonstige Pankreatotomie, Inzision des Pankreas
48.1↔	Proktostomie	52.09.11↔	Sonstige Pankreatotomie, Inzision des Ductus pancreaticus
48.41↔	Submuköse Rektumresektion nach Soave	52.09.99↔	Sonstige Pankreatotomie, sonstige
48.49↔	Sonstige Rektumresektion mit Durchzugsverfahren	52.22↔	So Exz o Destr v Läs o Gew an Pankr u anDuct pancr
48.5x.00↔	Abdominoperineale Rektumresektion, n.n.bez.	52.3↔	Marsupialisation einer Pankreaszyste
48.5x.10↔	AbdmpRktrs, AbdmpR, abdmskr u (skr) pmeal Rktrs	52.4↔	Interne Drainage einer Pankreaszyste
48.5x.11↔	Abdomper Rektres, Erw Abdomper und abdomsagr Rektres	52.51.00↔	Proximale Pankreatektomie, n.n.bez.
48.5x.99↔	Abdominoperineale Rektumresektion, sonstige	52.51.10↔	Proximale Pankreatektomie, pyloruserhaltend
48.61↔	Transsakrale Rektosigmoidektomie	52.51.20↔	Proximale Pankreatektomie, duodenumerhaltend
48.62↔	Anteriore Rektumresektion mit gleichzeitiger Kolostomie	52.51.99↔	Proximale Pankreatektomie, sonstige
48.63.00↔	Sonstige anteriore Rektumresektion, n.n.bez.	52.52↔	Kaudale Pankreatektomie
48.63.10↔	Sonstige Ant Rektumresektion, Erweiterte Ant Resektion	52.53↔	Radikale subtotale Pankreatektomie
48.63.99↔	Sonstige anteriore Rektumresektion, sonstige	52.59↔	Sonstige partielle Pankreatektomie
48.64.00↔	Posteriore Rektumresektion, n.n.bez.	52.6x.00↔	Totale Pankreatektomie, n.n.bez.
48.64.10↔	Pst Rktrs, Pst Rktrs m Entrstm i Blindvrchlss	52.6x.99↔	Totale Pankreatektomie, sonstige
48.64.99↔	Posteriore Rektumresektion, sonstige	52.7↔	Radikale Pankreatikoduodenektomie
48.65↔	Rektumresektion nach Duhamel	52.92↔	Sondierung des Ductus pancreaticus
48.69.00↔	Sonstige Rektumresektion, n.n.bez.	52.95.00↔	Sonstige Operation am Pankreas, n.n.bez.
48.69.10↔	So Rektres, So Rektres m Enterostoma u Blindverschluss	52.95.10↔	S Op a Pnkr, Extrkt v Stein(n) aus d Dct pancr, offn chr
48.69.11↔	So Rektres, So Rektres oh Sphinktererhaltung	52.95.11↔	S Op a Pnkr, Extrkt v Stein(n) aus d Dct pancr, lprsk
48.69.99↔	Sonstige Rektumresektion, sonstige	52.95.20↔	Sonstige Op a Pankreas, Dilat d Duct pancr, laparask
48.74↔	Rektorektostomie	52.95.30↔	So Op a Pankr, Einl e Drain i D Pankrgang, offen chir
49.74↔	M. gracilis-Transposition bei Analinkontinenz	52.95.31↔	So Op a Pankr, Einl e Drain i D Pankrgang, laparask
50.0↔	Hepatotomie	52.95.40↔	S Op a Pnkr,Enl o Wchs N slbxp Stnt(Prth)i Pnkrngg,offn chr
50.21↔	Marsupialisation einer Leberläsion	52.95.41↔	S Op a Pnkr, Enl o Wchs e N slbxp Stnt (Prth) i D Pnkrngg, lprsk
50.22.00↔	Partielle Hepatektomie, n.n.bez.	52.95.50↔	S Op a Pnkr,Enl o Wchs slbxp Stnt(Prth)i D Pnkrngg,offn chr
		52.95.51↔	S Op a Pnkr, Enl o Wchs e slbxp Stnt (Prth) i D Pnkrngg, lprsk

52.95.60↔	Sonstige Op a Pankr, Plast Reko d Duct pancr, laparask	78.49.38↔	Klmnt u monseg zervth Lordsp(zB n Msn,Urst/Smmns,zB b Kyphs)
52.95.70↔	Sonstige Op a Pankr, Plastische Rekonstruktion d Pankr	78.49.40↔	Kpl Rk Ws(zB Skl)wstl Epphysd mt Kl a FrmGdLg [SMA], 1 Kl
52.95.90↔	Sonstige Op a Pankreas, Sonstige endosk Op a Pankreas	78.49.41↔	Kmpl Rk d Ws(zb Skl)wstl Epphysd mt Kl a FrmGdLg [SMA], 2 Kl
52.95.99↔	Sonstige Operation am Pankreas, sonstige	78.49.42↔	Kmpl Rk d Ws(zb Skl)wstl Epphysd mt Kl a FrmGdLg [SMA], 3 Kl
52.96↔	Anastomose des Pankreas	78.49.43↔	Kmpl Rk d Ws(zb Skl)wstl Epphysd mt Kl a FrmGdLg [SMA], 4 Kl
52.99.00↔	Sonstige offene Operation am Pankreas, n.n.bez.	78.49.44↔	Kmpl Rk d Ws(zb Skl)wstl Epphysd mt Kl a FrmGdLg [SMA], 5 Kl
52.99.10↔	Sonstige off Op a Pankreas, Dilat d Duct pancreaticus	78.49.45↔	Kmpl Rk d Ws(zb Skl)wstl Epphysd mt Kl a FrmGdLg [SMA], 6 Kl
52.99.20↔	Sonstige off Op a Pankr, Plast Reko d Duct pancr	78.49.46↔	Kmpl Rk d Ws(zb Skl)wstl Epphysd mt Kl a FrmGdLg [SMA], 7 Kl
52.99.99↔	Sonstige offene Operation am Pankreas, sonstige	78.49.47↔	Kmpl Rk d Ws(zb Skl)wstl Epphysd mt Kl a FrmGdLg [SMA], 8 Kl
53.7↔	Operation einer Zwerchfellhernie, abdominaler Zugang	78.49.48↔	Kmpl Rk d Ws(zb Skl)wstl Epphysd mt Kl a FrmGdLg [SMA], 9 Kl
53.80↔	OP einer Zwerchfellhernie durch thor Zugang, n.n.bez.	78.49.4a↔	Kmpl Rk d Ws(zb Skl)wstl Epphysd mt Kl a FrmGdLg [SMA], 10 Kl
53.81↔	Plikatur des Zwerchfells	78.49.4b↔	Kpl Rk Ws(zb Skl)wstl Epphysd mt Kl a FrmGdLg [SMA], 11 Kl
53.82↔	Operation einer parasternalen Hernie	78.49.4c↔	Kpl Rk Ws(zb Skl)wstl Epphysd mt Kl a FrmGdLg [SMA], 12 Kl
54.94↔	Formung eines peritoneovaskulären Shunts	78.49.4d↔	Kpl Rk Ws(zb Skl)wstl Epphysd mt Kl a FrmGdLg [SMA], 13 mhr Kl
57.71.00↔	Radikale Zystektomie, n.n.bez.	78.49.4e↔	Kompl Reko d Ws (z.B. b Skol) d dorsoventrale Epiphysod
57.71.10↔	Rad Zystektomie, oh Urethrektomie, b Mann, offen chir	78.49.4f↔	Kmpl Rk d Ws (z.B. b Skl) d untrlr Epphysd m drs Wrblfs
57.71.11↔	Rad Zystektomie, oh Urethrektomie, b Mann, laparask	78.49.4g↔	Kmpl Rk d Ws (z.B. b Skl) d bitrlr Epphysd m drs Wrblfs
57.71.20↔	Rad Zystektomie, m Urethrektomie, b Mann, offen chir	78.49.50↔	Drs o vnt instrmnt Krrktrspndyl (z.B. b Skl), n.n.bz.
57.71.21↔	Radikale Zystektomie, m Urethrektomie, b Mann, laparask	78.49.51↔	Drs instrmnt Krrktrspndyl (z.B. b Skl), N prmstb, 3 bs 6 Sg
57.71.30↔	Rad Zystektomie, oh Urethrektomie, b d Frau, offen chir	78.49.52↔	Drs instrmnt Krrktrspndyl (z.B. b Skl), N prmstb, 7 bs 10 Sg
57.71.31↔	Rad Zystektomie, oh Urethrektomie, b d Frau, laparask	78.49.53↔	Drs instrmnt Krrktrspndyl (z.B. b Skl), N prmstb, 11 o mhr Sg
57.71.40↔	Rad Zystektomie, m Urethrektomie, b d Frau, offen chir	78.49.54↔	Drs instrmnt Krrktrspndyl (z.B. b Skl), prmstb, 3 bs 6 Sg
57.71.41↔	Rad Zystektomie, m Urethrektomie, b d Frau, laparask	78.49.55↔	Drs instrmnt Krrktrspndyl (z.B. b Skl), prmstb, 7 bs 10 Sg
57.71.50↔	Rad Zystekt, BeEviszeration (Exent) b Mann, offen chir	78.49.56↔	Drs instrmnt Krrktrspndyl (z.B. b Skl), prmstb, 11 o mhr Sg
57.71.51↔	Rad Zystekt, BeEviszeration (Exent) b Mann, laparask	78.49.57↔	Vnt instrmnt Krrktrspndyl (z.B. b Skl), N prmstb, 3 bs 6 Sg
57.71.99↔	Radikale Zystektomie, sonstige	78.49.58↔	Vnt instrmnt Krrktrspndyl (z.B. b Skl), N prmstb, 7 bs 10 Sg
57.87.00↔	Rekonstruktion an der Harnblase, n.n.bez.	78.49.59↔	Drs o vnt instrmnt Krrktrspndyl (z.B. b Skl), S
57.87.10↔	Reko an d Harnbl, m lleum, Kolon o Mag, offen chir	78.49.5a↔	Vnt instrmnt Krrktrspndyl (z.B. b Skl), N prmstb, 11 o mhr Sg
57.87.11↔	Reko an d Harnbl, m lleum, Kolon o Mag, laparask	78.49.5b↔	Vnt instrmnt Krrktrspndyl (z.B. b Skl), prmstb, 3 bs 6 Sg
57.87.20↔	Rk an d Hrnbl, Umwdl e and sprvs Hrnbl i e Ershrml, ofn chr	78.49.5c↔	Vnt instrmnt Krrktrspndyl (z.B. b Skl), prmstb, 7 bs 10 Sg
57.87.21↔	Rk an d Hrnbl, Umwdl e and sprvs Hrnbl i e Ershrml, lprsk	78.49.5d↔	Vnt instrmnt Krrktrspndyl (z.B. b Skl), prmstb, 11 o mhr Sg
57.87.30↔	Rk an d Hrnbl, Rdktionsplstk d Hrnbl, ofn chr	78.49.60↔	Drs u vnt kmb instrmnt Krrktrspndyl (z.B. b Skl), n.n.bz.
57.87.31↔	Reko an d Harnbl, Reduktionsplastik d Harnbl, laparask	78.49.61↔	Dor/vent instrmnt Krrktrspndyl (b Skl), N prmstb, 3 bs 6 Sg
57.87.40↔	Rekonstruktion an d Harnbl, Augm d Harnbl, offen chir	78.49.62↔	Drs/vnt kmb instrmnt Krrktrspndyl (b Skl), N prmstb, 7 bs 10 Sg
57.87.41↔	Rekonstruktion an d Harnbl, Augm d Harnbl, laparask	78.49.63↔	Drs/vnt kmb instrmnt Krrktrspndyl (b Skl), N prmstb, 11/mhr Sg
57.87.99↔	Rekonstruktion an der Harnblase, sonstige	78.49.64↔	Drs u vnt kmb instrmnt Krrktrspndyl(zB b Skl)prmstb,3-6Sg
68.8↔	Becken-Eviszeration	78.49.65↔	Drs u vnt kmb instrmnt Krrktrspndyl(zB b Skl),prmstb,7 bs 10 Sg
71.5↔	Radikale Vulvektomie	78.49.66↔	Dor/vent instrmnt Krrktrspndyl, prmstb, 11/mhr Segmente
76.44.00↔	Totale Ostekt an and Gschk m glz Reko, n.n.bez.	78.49.69↔	Drs u vnt kmb instrmnt Krrktrspndyl (z.B. b Skl), S
76.44.10↔	Tot Ostekt an and Gschk, Reko m mikrovaskanast Tx	78.49.70↔	Komplexe Rekonstruktion der Wirbelsäule, n.n.bez.
76.44.11↔	Tot Ostekt an and Gschk, Reko m Ni vaskularisiertem Tx	78.49.71↔	Kmpl Rk d Ws (z.B. b Skl) d sbkt HrrngtnInstrmntion (b KnD)
76.44.19↔	Totale Ostekt an and Gschk m sonstiger Rekonstruktion	78.49.79↔	Komplexe Rekonstruktion der Wirbelsäule, sonstige
76.44.99↔	Totale Ostekt an and Gschk m glz Reko, sonstige	78.50.00↔	Inn Knochfix oh Reposition d Fx, oh Ang d Lok, n.n.bez.
76.46.00↔	Sonstige Rekonstruktion an and Gschk, n.n.bez.	78.50.10↔	Knchfx n Osteot b Knchtx o Knchnrpsion, n.n.bz.
76.46.10↔	So Reko an and Gschk m mikrovaskanast Transplantat	78.50.11↔	Knochenfixation an der Wirbelsäule
76.46.99↔	Sonstige Rekonstruktion an and Gschk, sonstige	78.50.19↔	Knochfix na Osteot b Knochtx o Knochenreposition, So
77.91.00↔	Totale Res von Skapula, Klav, Rip und Sternum, n.n.bez.	78.50.20↔	Osteosynthvf n Osteot b Knchtx o Knchntrnsp, n.n.bz.
77.91.10↔	Totale Resektion von Skapula und Klavikula	78.50.21↔	Osteosyn d Schraub(n) n Osteot, b Knchtx o Knchntrnsp
77.91.11↔	Totale Resektion einer Rippe	78.50.22↔	Osteosyn KrschnrDrht o Zgg/Crcl n Osteot,b Knchtx o Knchntrnsp
77.91.12↔	Totale Resektion einer Halsrippe	78.50.23↔	Osteosyn d (Blount)Klm n Osteot, b Knchtx o Knchntrnsp
77.91.13↔	Totale Resektion des Sternums	78.50.24↔	Osteosyn d dyn Kmprssschraub n Osteot, b Knchtx o Knchntrnsp
77.91.99↔	Totale Res von Skapula, Klav, Rip und Sternum, sonstige	78.50.25↔	Osteosyn d Wnkpl/Kndylnpl n Osteot, b Knchtx o Knchntrnsp
78.49.20↔	Wirbelkörperersatz (z.B. bei Kyphose), n.n.bez.	78.50.26↔	Osteosyn d wnkst Pl n Osteot, b Knchtx o Knchntrnsp
78.49.21↔	Wirbelkers d Implant (z.B. b Kyphose): 1 Wirbelk	78.50.27↔	Osteosyn d So Pl na Osteot, b Knochtx o Knochentransp
78.49.22↔	Wirbelkers d Implant (z.B. b Kyphose): 2 Wirbelk	78.50.28↔	Osteosyn d Trnsfxng n Osteot, b Knchtx o Knchntrnsp
78.49.23↔	Wirbelkers d Implant (z.B. b Kyphose): 3 Wirbelk	78.50.29↔	Osteosynthvf na Osteot b Knochtx o Knochentransp, So
78.49.24↔	Wirbelkers d Implant (z.B. b Kyphose): 4 Wirbelk	78.50.30↔	Osteosyntheseverfahren an der Wirbelsäule, n.n.bez.
78.49.25↔	Wirbelkers d Implant (z.B. b Kyphose): 5 o mehr Wirbelk	78.50.31↔	Osteosynthese durch Schrauben an der Wirbelsäule
78.49.26↔	Wirbelkörperersatz d So Mat (z.B. b Kyphose), 1 Wirbelk		
78.49.27↔	Wirbelkörperersatz d So Mat (z.B. b Kyphose), 2 Wirbelk		
78.49.28↔	Wirbelkörperersatz d So Mat (z.B. b Kyphose), 3 Wirbelk		
78.49.29↔	Wirbelkörperersatz (z.B. bei Kyphose), sonstige		
78.49.2a↔	Wirbelkers d So Mat (z.B. b Kyphose), 4 o mehr Wirbelk		
78.49.31↔	Kompl Reko d Ws (z.B. b Kyphose) d vord Abstützspan		
78.49.32↔	Kmpl Rk d Ws (z.B. b Kyphs) d Kyphktmie (z.B. n LndstSlzr)		
78.49.33↔	Kmpl Rk d Ws (z.B. b Kyphs) d Drs Krr oh vntrls Rleas		
78.49.34↔	Kmpl Rk d Ws (z.B. b Kyphs) d Drs Krr m vntr Rleas		
78.49.35↔	Kompl Reko d Ws (z.B. b Kyphose) d dorsoventrale Korr		
78.49.36↔	Klmnt u plysgmntl Drs Lrdspnd (DLS) n Zielk (z.B. b Kyphs)		
78.49.37↔	Klmnt u tpi Subtrostt(zB n Thom/HYL,zB b Kyph)		



78.50.32↔ Osteosynthese durch Drahtcerclage an der Wirbelsäule	81.66.13↔ Kyphoplastik, 4 und mehr Wirbelkörper
78.50.33↔ Osteosynthese durch Klammersystem an der Wirbelsäule	81.66.99↔ Kyphoplastik, sonstige
78.50.34↔ Osteosynthese durch Hakenplatten an der Wirbelsäule	84.51.00↔ Einsetzen von interkorporellen Implantaten, n.n.bez.
78.50.35↔ Osteosynthese durch Schrauben-Stabsystem an der Wirbelsäule	84.51.10↔ Einsetzen von interkorporellen Cages, 1 Segment
78.50.36↔ Osteosyn d ventrales SchraubenPlattensystem an d Ws	84.51.11↔ Einsetzen von interkorporellen Cages, 2 Segmente
78.50.37↔ Osteosyn d dorsales SchraubenPlattensystem an d Ws	84.51.12↔ Einsetzen von interkorporellen Cages, 3 Segmente
78.50.39↔ Osteosyntheseverfahren an der Wirbelsäule, sonstige	84.51.13↔ Einsetzen von interkorporellen Cages, 4 oder mehr Segmente
78.50.99↔ Inn Knochfix oh Reposition d Fx, oh Ang d Lok, sonstige	84.51.99↔ Einsetzen von interkorporellen Implantaten, sonstige
81.00↔ Spondylodese, n.n.bez.	84.59↔ Einsetzen von sonstiger vertebralen Vorrichtung
81.01↔ Spondylodese an Atlas-Axis	86.73.00↔ Anbr von gestieltem oder fr Lappen an d Hand, n.n.bez.
81.02↔ Sonstige zervikale Spondylodese mit ventralem Zugang	86.73.10↔ Kleinflächige Dehnungsplastik an die Hand
81.03↔ Sonstige zervikale Spondylodese mit dorsalem Zugang	86.73.11↔ Kleinflächige Verschiebe-Rotationsplastik an die Hand
81.04↔ Dorsale und dorsolumbale Spondylodese, ventraler Zugang	86.73.12↔ Kleinflächige Transpositionsplastik an die Hand
81.05↔ Dorsale und dorsolumbale Spondylodese, dorsaler Zugang	86.73.13↔ Kleinflächige Insellappenplastik an die Hand
81.06↔ Lumbale und lumbosakrale Spondylodese, ventraler Zugang	86.73.14↔ Kleinflächige Z-Plastik an die Hand
81.07↔ Lumbale und lumbosakrale Spondylodese, intratransversaler Zugang	86.73.20↔ Großflächige Dehnungsplastik an die Hand
81.08↔ Lumbale und lumbosakrale Spondylodese, dorsaler Zugang	86.73.21↔ Großflächige Verschiebe-Rotationsplastik an die Hand
81.11↔ Arthrorese am Sprunggelenk	86.73.22↔ Großflächige Transpositionsplastik an die Hand
81.12.00↔ Arthrorese Double, n.n.bez.	86.73.23↔ Großflächige Insellappenplastik an die Hand
81.12.10↔ Arthrod Double, Arthrod Ob Sg m unterem Sg	86.73.24↔ Großflächige Z-Plastik an die Hand
81.12.11↔ Arthrd Doubl, Arthrd Ob Sg m untrm Sg u Chprtgnk	86.73.29↔ Sonstige lokale Lappenplastik an die Hand
81.12.12↔ Arthrod Double, Arthrod Unt Sg, 2 Sprunggelenkscammern	86.73.30↔ Anbr von fr Lappen mit mikrovaskulärer Anast an d Hand
81.12.13↔ Arthrod Double, Arthrod Unt Sg, 3 Sprunggelenkscammern	86.73.40↔ Anbr von gestielt regionalem o gestielt Fernl an d Hand
81.12.99↔ Arthrorese Double, sonstige	86.73.80↔ Kombinierte plastische Eingriffe an Haut und Unterhaut der Hand
81.22↔ Knie-Arthrorese	86.73.99↔ Anbr von gestielten oder fr Lappen an d Hand, sonstige
81.31↔ Reoperation einer Spondylodese an Atlas-Axis	86.94.00↔ Enstz/ErstzPlsgnrtNeurstmLeit, N spzf ob auflb, n.n.bz.
81.32↔ ReOP einer sonst zerv Spondylodes mit ventr Zugang	86.94.10↔ Enstz v Plsgnrt e intrkr Neurstm m einz Leit, N wiedrauff
81.33↔ ReOP einer sonst zerv Spondylodes mit dors Zugang	86.94.11↔ Enstz v Plsgnrt e epd Neurstm m einz Leit, N wiedrauff
81.34↔ ReOP e dors und dorsolumb Spondylodes, ventr Zug	86.94.12↔ Enstz v Plsgnrt e prph Neurstm m einz Leit, N wiedrauff
81.35↔ ReOP e dors und dorsolumb Spondylodes, dors Zug	86.94.20↔ Erstz v Plsgnrt e intrkr Neurstm m einz Leit, N wiedrauff
81.36↔ ReOP e lumb und lumbosakr Spondylodes, ventr Zug	86.94.21↔ Erstz v Plsgnrt e epd Neurstm m einz Leit, N wiedrauff
81.37↔ ReOP e lumb u lumbosakr Spondylodes, intratransvZug	86.94.22↔ Erstz v Plsgnrt e prph Neurstm m einz Leit, N wiedrauff
81.38↔ ReOP e lumb und lumbosakr Spondylodes, dors Zug	86.94.99↔ Enstz/ErstzPlsgnrtNeurstmLeit, N spzf ob auflb
81.39↔ Reoperation einer Spondylodese, n.a.klass.	86.95.00↔ Enstz/ErstzPlsgnrtNeurstmDpp Leit, N spzf ob auflb, n.n.bz.
81.62.00↔ Spondylodes o Reop e Spondylodes v 23 Wirb, n.n.bez.	86.95.10↔ Enstz v Plsgnrt e intrkr Neurstm, MhrKnl Syst, N wiedrauff
81.62.10↔ Spondylodese von 2 Wirbeln, dorsal	86.95.11↔ Enstz v Plsgnrt e epd Neurstm, MhrKnl Syst, N wiedrauff
81.62.11↔ Spondylodes v 2 Wirbeln, dors u ventral komb, interkorp	86.95.12↔ Enstz v Plsgnrt e prph Neurstm, MhrKnl Syst, N wiedrauff
81.62.12↔ Spondylodese von 2 Wirbeln, ventral, interkorporell	86.95.20↔ Erstz v Plsgnrt e intrkr Neurstm, MhrKnl Syst, N wiedrauff
81.62.13↔ Spondylodese von 2 Wirbeln, dorsal, dynamisch	86.95.21↔ Erstz v Plsgnrt e epd Neurstm, MhrKnl Syst, N wiedrauff
81.62.20↔ Spondylodese von 3 Wirbeln, dorsal	86.95.22↔ Erstz v Plsgnrt e prph Neurstm, MhrKnl Syst, N wiedrauff
81.62.21↔ Spondylodes v 3 Wirbeln, dors u ventral komb, interkorp	86.95.99↔ Enstz o Erstz v Plsgnrt e Neurstm m dpp Leit, N spzf ob auflb, S
81.62.22↔ Spondylodese von 3 Wirbeln, ventral, interkorporell	86.96.00↔ Enstz o Erstz v snst Plsgnrt e Neurstm, n.n.bz.
81.62.23↔ Spondylodese von 3 Wirbeln, dorsal, dynamisch	86.96.10↔ Einsetzen von Pulsgenerator zur Vorderwurzelstimulation
81.62.99↔ Spondylodes o Reop e Spondylodese von 23 Wirbeln, So	86.96.11↔ Einsetzen von Pulsgenerator zur Vagusnervstimulation
81.63.00↔ Spondylodes o Reop e Spondylodes v 48 Wirb, n.n.bez.	86.96.20↔ Ersetzen von Pulsgenerator zur Vorderwurzelstimulation
81.63.10↔ Spondylodese von 4 - 6 Wirbeln, dorsal	86.96.21↔ Ersetzen von Pulsgenerator zur Vagusnervstimulation
81.63.11↔ Spondylodes v 4 6 Wirb, dors u vent komb, interkorp	86.96.99↔ Einsetz o Ersetz von sonst Pulsgenerat e Neurostim, So
81.63.12↔ Spondylodese von 4 - 6 Wirbeln, ventral, interkorporell	86.97↔ Einsetzen aufladb Neurostim, aufladb, 1L
81.63.13↔ Spondylodese von 4 - 6 Wirbeln, dorsal, dynamisch	86.98.00↔ Enstz o Erstz v auflb Plsgnrt e Neurstm m dpp Leit, n.n.bz.
81.63.20↔ Spondylodese von 7 - 8 Wirbeln, dorsal	86.98.10↔ Enstz v auflb Plsgnrt e intrkr Neurstm, Mhrksys
81.63.21↔ Spondylodes v 7 8 Wirb, dors u vent komb, interkorp	86.98.11↔ Einsetz v auflb Pulsgenerat e epid Neurostim, Mehrksys
81.63.22↔ Spondylodese von 7 - 8 Wirbeln, ventral, interkorporell	86.98.12↔ Enstz v auflb Plsgnrt e prph Neurstm, Mhrksys
81.63.23↔ Spondylodese von 7 - 8 Wirbeln, dorsal, dynamisch	86.98.20↔ Erstz v auflb Plsgnrt e intrkr Neurstm, Mhrksys
81.63.99↔ Spondylodes o Reop e Spondylodese von 48 Wirbeln, So	86.98.21↔ Ersetz v auflb Pulsgenerat e epid Neurostim, Mehrksys
81.64.00↔ Spndyls o Reop e Spndyls v 9 o mhr Wrb, n.n.bz.	86.98.22↔ Erstz v auflb Plsgnrt e prph Neurstm, Mhrksys
81.64.10↔ Spondylodese von 9 oder mehr Wirbeln, dorsal	86.98.99↔ Enstz o Erstz v auflb Plsgnrt e Neurstm m dpp Leit, S
81.64.11↔ Spndyls v 9 o mhr Wrb, drs u vnt kmb, intrkrprl	92.39.00↔ Sonstige stereotaktische Radiochirurgie, n.n.bez.
81.64.99↔ Spondylodes o Reop e Spondylodes v 9 o mehr Wirbeln, So	92.39.01↔ And Hochvstrth, Stereot Bestr, frkt,zerebral, n.n.bez.
81.65.00↔ Vertebroplastik, n.n.bez.	92.39.11↔ And Hchvstrth, Streot Bstr, frkt, Extrzr, n.n.bz.
81.65.10↔ Vertebroplastik, 1 Wirbelkörper	92.39.20↔ And Hchvstrth, Streot Bstr, frkt: zrb, intmd Rdiosth
81.65.11↔ Vertebroplastik, 2 Wirbelkörper	92.39.21↔ And Hchvstrth, Streot Bstr, frkt: zrb, intmd Bgnbstr (IMAT)
81.65.12↔ Vertebroplastik, 3 Wirbelkörper	92.39.22↔ And Hchvstrth, Streot Bstr, frkt: zrb, bldgst Enst
81.65.13↔ Vertebroplastik, 4 und mehr Wirbelkörper	92.39.29↔ And Hochvstrth, Stereot Bestr, frakt, zerebral, So
81.65.99↔ Vertebroplastik, sonstige	92.39.30↔ And Hchvstrth, Streot Bstr, frkt: Extrzr, intmd Rdiosth
81.66.00↔ Kyphoplastik, n.n.bez.	92.39.31↔ And Hchvstrth, Streot Bstr, frkt: Extrzr, intmd Bgnbstr (IMAT)
81.66.10↔ Kyphoplastik, 1 Wirbelkörper	92.39.32↔ And Hchvstrth, Streot Bstr, frkt: Extrzr, bldgst Enst
81.66.11↔ Kyphoplastik, 2 Wirbelkörper	92.39.39↔ And Hochvstrth, Stereot Bestr, frakt, Extrazer, So
81.66.12↔ Kyphoplastik, 3 Wirbelkörper	

Prozedur KORP-2

00.70↔	Revision einer Hüftendoprothese, sowohl	81.53.13↔	Rv e Hüftndprth, Rv e snst Hüftndprth u Neuimpl e Hüftndprth
00.71↔	Revision einer Hüftendoprothese, azetabuläre Komponente	81.53.99↔	Revision einer Hüftendoprothese, sonstige
00.72↔	Revision einer Hüftendoprothese, femorale Komponente	81.54.00↔	Totalendoprothese des Kniegelenks, n.n.bez.
00.73↔	Revision von Hüftprothese, nur azetabulä	81.54.10↔	Tep d Kniegel, Unikondyläre Schlittenprothese
00.80↔	Revision einer Knieprothese, total (alle Komponenten)	81.54.11↔	Totalendoprothese d Kniegel, Bikondyläre Oberflersprot
00.81↔	Revision einer Knieprothese, Tibiakomponente	81.54.12↔	Totalendoprothese des Kniegelenks, Scharnierendoprothese
00.82↔	Revision einer Knieprothese, Femurkomponente	81.54.13↔	Totalendoprothese des Kniegelenks, Patellaersatz
00.83↔	Revision einer Knieprothese, Patellarkomponente	81.54.14↔	Totalendoprothese des Kniegelenks, Sonderprothese
00.84↔	Revision einer Knieendoprothese, Tibialiner	81.54.99↔	Totalendoprothese des Kniegelenks, sonstige
00.85↔	Ersatz der Oberfläche Hüftgelenk total	81.55.00↔	Revision einer Knieprothese, n.n.bez.
00.86↔	Ersatz der Oberfläche Hüftgelenk, partiell, Femurkopf	81.55.10↔	Revision einer Knieprothese, ohne Wechsel
00.87↔	Ersatz der Oberfläche Hüftgelenk, partiell, Azetabulum	81.55.11↔	Rv e Knieprth, Rv e Knieprth u Wchs e Pflaersts
81.51.00↔	Totalendoprothese des Hüftgelenks, n.n.bez.	81.55.12↔	Rv e Knieprth, Rv e Knieprth u Neuimpl e Knieendprths
81.51.10↔	Totalendoprothese des Hüftgelenks, Sonderprothese	81.55.99↔	Revision einer Knieprothese, sonstige
81.51.99↔	Totalendoprothese des Hüftgelenks, sonstige	81.56↔	Totalprothese des oberen Sprunggelenks
81.52.00↔	Partielle Hüftarthroplastik, n.n.bez.	81.59.00↔	Revision des Gelenkersatzes der unteren Extremitäten, n.n.bez.
81.52.10↔	Partielle Hüftarthpl, Femurkprot und Duokopfproth	81.59.10↔	Revision d Gellers d unteren Extrem, ohne Wechsel
81.52.11↔	Partielle Hüftarthpl, Gelpfannstüsch und GelschnPfanne	81.59.11↔	Rv d Glrs d unt Extrm, Rv u Wchs e Sprngglnkndprths
81.52.99↔	Partielle Hüftarthroplastik, sonstige	81.59.12↔	Rv d Glrs d unt Extrm, Rv u Wchs e Fsswrzlnkndprths
81.53.00↔	Revision einer Hüftendoprothese, n.n.bez.	81.59.13↔	Rv d Glrs d unt Extrm, Rv u Wchs e Vrfss Zhndprth
81.53.10↔	Revision einer Hüftendoprothese, ohne Wechsel	81.59.99↔	Revision des Gelenkersatzes der unteren Extremitäten, sonstige
81.53.11↔	Rv e Hüftndprth, Rv e Obrflrsprt a Hüftgl u Neuimpl e Hüftndprth		
81.53.12↔	Rv e Hüftndprth, Rv e Duokopfprth u Neuimpl e Hüftndprth		

Funktion

Komplizierende Prozeduren



Komplizierende Prozeduren

Komplizierende Prozeduren

Komplizierende Prozeduren

Mindestens zwei unterschiedliche Prozeduren aus Tabelle KP-2 oder (Prozedur in Tabelle KP-2 oder Diagnose in Tabelle KP-1 oder Dauer der maschinellen Beatmung > 24 Stunden und Dauer der maschinellen Beatmung < 96 Stunden) und (Prozedur in Tabelle KP-3 oder Prozedur in Tabelle KP-4) oder Prozedur in Tabelle KP-2 und Diagnose in Tabelle KP-1 oder Prozedur in Tabelle KP-2 und Dauer der maschinellen Beatmung > 24 Stunden und Dauer der maschinellen Beatmung < 96 Stunden oder Diagnose in Tabelle KP-1 und Dauer der maschinellen Beatmung > 24 Stunden und Dauer der maschinellen Beatmung < 96 Stunden

Diagnose KP-1

D65.0	Erworb Afibrinogenämie	D69.53	Heparin-induzierte Thrombozytopenie Typ II
D65.1	Disseminierte intravas Gerinn [DIG, DIC]	R65.1	Syst inflam Response-Synd [SIRS] infekt m Organkomp
D65.2	Erworb Fibrinolyseblutung	R65.3	Syst inflam Response-Synd [SIRS] ni-infekt m Organkomp
D65.9	DefibrinatSynd, nnbez		

Prozedur KP-2

34.04†↔	Pleuraldrainage (Einsetz e interkost Kath zur Drain)	39.95.72†↔	U E Nf Hfl: Kt, vnv, pg (CVVH), Ag m Hp oh Ag:Ma 24 b 72 St
39.65.00†↔	Extrakorp Membrox [ECMO] und PräECMOTher, n.n.bez.	39.95.73†↔	U E Nf Hfl: Kt, vnv, pg (CVVH), Ag m Hp oh Ag:Ma 72 b 144 St
39.65.01†↔	Interventional lung assist (ILA)	39.95.74†↔	U E Nf Hfl: Kt, vnv, pg (CVVH), Ag m Hp oh Ag:Ma 144 b 264 St
39.65.10†↔	Extrakorp Membrox (ECMO): Dauer d Bhdl n.n.bez.	39.95.75†↔	U E Nf Hfl: Kt, vnv, pg (CVVH), Ag m Hp oh Ag:Ma 264 b 432 St
39.65.11†↔	Extrakorp Membrox (ECMO): Dauer d Bhdl bis unt 48 Std	39.95.79†↔	U E Nf Hfl: Kt, vnv, pg (CVVH), Ag m Hp oh Ag: Mhr St
39.65.12†↔	Extrkrp Mmbrox (ECMO): Dauer d Bhdl 48 bs unt 96 Std	39.95.80†↔	U E Nf Hfl: Kt, vnv, pg (CVVH), Ag m so Sbst, n.n.bz.
39.65.13†↔	Extrakorp Membrox (ECMO): Dauer d Bhdl: mehr Stunden	39.95.81†↔	U E Nf Hfl: Kt, vnv, pg (CVVH), Ag m so Sbst: b 24 St
39.65.20†↔	Prä-ECMO-Therapie	39.95.82†↔	U E Nf Hfl: Kt, vnv, pg (CVVH), Ag m so Sbst:Ma 24 b 72 St
39.65.40†↔	Extrakorporale Lungenunterstützung, pumpenlos (PECLA)	39.95.83†↔	U E Nf Hfl: Kt, vnv, pg (CVVH), Ag m so Sbst:Ma 72 b 144 St
39.65.50†↔	Anw e min HerzLungenMaschine: Dauer d Bhdl n.n.bez.	39.95.84†↔	U E Nf Hfl: Kt, vnv, pg (CVVH), Ag m so Sbst:Ma 144 b 264 St
39.65.51†↔	Anw e mn HrLngnMschn: Dauer d Bhdl bs unt 48 Std	39.95.85†↔	U E Nf Hfl: Kt, vnv, pg (CVVH), Ag m so Sbst:Ma 264 b 432 St
39.65.52†↔	Anw e mn HrLngnMschn: Dauer d Bhdl 48 bs unt 96 Std	39.95.89†↔	U E Nf Hfl: Kt, vnv, pg (CVVH), Ag m so Sbst: Mhr St
39.65.59†↔	Anw e min HerzLungenMaschine: Dauer d Bhdl: mehr Std	39.95.a0†↔	Untst rsp. Ers d Niermf d Hämfl: Knt, artvn (CAVH), n.n.bz.
39.65.99†↔	Extrakorp Membrox [ECMO] und PräECMOTherapie, So	39.95.a1†↔	Untst rsp. Ers d Niermf d Hämfl: Knt, artvn (CAVH): Bs 24 Std
39.95.10†↔	Unterstützung resp. Ers d Nierenf d Hämdi: n.n.bez.	39.95.a2†↔	Untst/ErsNiermfHämfl: Knt, artvn (CAVH): Mhr als 24 bs 72 Std
39.95.19†↔	Unterstützung resp. Ers d Nierenf d Hämdi: sonstige	39.95.a3†↔	Untst/ErsNiermfHämfl: Kont, artvn (CAVH): 72-144 Std
39.95.20†↔	Untst resp. Ers d Nierenf d Hämdi: Intern, n.n.bez.	39.95.a4†↔	Untst/ErsNiermfHämfl: Knt, artvn (CAVH) 144 bs 264 Std
39.95.21†↔	Untst rsp. Ers d Niermf d Häm: Intrm, Antkoag m Hp o oh Antkoag	39.95.a5†↔	Untst/ErsNiermfHämfl: Knt, artvn (CAVH): Mhr als 264 bs 432 Std
39.95.22†↔	Untst rsp. Ers d Niermf d Häm: Intrm, Antkoag m snst Sbst	39.95.a9†↔	Untst rsp. Ers d Niermf d Hämfl: Knt, artvn (CAVH): Mhr Std
39.95.23†↔	Untst rsp. Ers d Niermf Häm:Vrl intrm,Antkoag m Hp o oh Antkoag	39.95.b0†↔	Untst resp. Ers d Nierenf d Häm difil: Intern, n.n.bez.
39.95.24†↔	Untst rsp. Ers d Niermf d Häm: Vrl intrm, Antkoag m snst Sbst	39.95.b1†↔	Untst rsp. Ers Niermf Häm difil:Intrm,Antkoag m Hp o oh Antkoag
39.95.30†↔	U E Nf Hd: Kt, vnv, pg (CVVHD), Ag m Hp oh Ag, n.n.bz.	39.95.b2†↔	Untst rsp. Ers d Niermf d Häm difil: Intrm, Antkoag m snst Sbst
39.95.31†↔	U E Nf Hd: Kt, vnv, pg (CVVHD), Ag m Hp oh Ag: b 24 St	39.95.b3†↔	Untst/ErsNiermfHäm difil: Vrl intrm, AntkoagHp/oh Antkoag
39.95.32†↔	U E Nf Hd: Kt, vnv, pg (CVVHD), Ag m Hp oh Ag:Ma 24 b 72 St	39.95.b9†↔	Untst rsp. Ers d Niermf d Häm difil: Vrl intrm, Antkoag m snst Sbst
39.95.33†↔	U E Nf Hd: Kt, vnv, pg (CVVHD), Ag m Hp oh Ag:Ma 72 b 144 St	39.95.c0†↔	U E Nf Hdfl: Kt, vnv, pg (CVVHDF), Ag m Hp oh Ag, n.n.bz.
39.95.34†↔	U E Nf Hd: Kt, vnv, pg (CVVHD), Ag m Hp oh Ag:Ma 144 b 264 St	39.95.c1†↔	U E Nf Hdfl: Kt, vnv, pg (CVVHDF), Ag m Hp oh Ag: b 24 St
39.95.35†↔	U E Nf Hd: Kt, vnv, pg (CVVHD), Ag m Hp oh Ag:Ma 264 b 432 St	39.95.c2†↔	U E Nf Hdfl: Kt, vnv, pg (CVVHDF), Ag m Hp oh Ag:Ma 24 b 72 St
39.95.39†↔	U E Nf Hd: Kt, vnv, pg (CVVHD), Ag m Hp oh Ag: Mhr St	39.95.c3†↔	U E Nf Hdfl: Kt, vnv, pg (CVVHDF), Ag m Hp oh Ag:Ma 72 b 144 St
39.95.40†↔	U E Nf Hd: Kt, vnv, pg (CVVHD), Ag m so Sbst, n.n.bz.	39.95.c4†↔	U E Nf Hdfl: Kt, vnv, pg (CVVHDF), Ag m Hp oh Ag:Ma 144 b 264 St
39.95.41†↔	U E Nf Hd: Kt, vnv, pg (CVVHD), Ag m so Sbst: b 24 St	39.95.c5†↔	U E Nf Hdfl: Kt, vnv, pg (CVVHDF), Ag m Hp oh Ag:Ma 264 b 432 St
39.95.42†↔	U E Nf Hd: Kt, vnv, pg (CVVHD), Ag m so Sbst:Ma 24 b 72 St	39.95.c9†↔	U E Nf Hdfl: Kt, vnv, pg (CVVHDF), Ag m Hp oh Ag: Mhr St
39.95.43†↔	U E Nf Hd: Kt, vnv, pg (CVVHD), Ag m so Sbst:Ma 72 b 144 St	39.95.d0†↔	U E Nf Hdfl: Kt, vnv, pg (CVVHDF), Ag m so Sbst, n.n.bz.
39.95.44†↔	U E Nf Hd: Kt, vnv, pg (CVVHD), Ag m so Sbst:Ma 144 b 264 St	39.95.d1†↔	U E Nf Hdfl: Kt, vnv, pg (CVVHDF), Ag m so Sbst: b 24 St
39.95.45†↔	U E Nf Hd: Kt, vnv, pg (CVVHD), Ag m so Sbst:Ma 264 b 432 St	39.95.d2†↔	U E Nf Hdfl: Kt, vnv, pg (CVVHDF), Ag m so Sbst:Ma 24 b 72 St
39.95.49†↔	U E Nf Hd: Kt, vnv, pg (CVVHD), Ag m so Sbst: Mhr St	39.95.d3†↔	U E Nf Hdfl: Kt, vnv, pg (CVVHDF), Ag m so Sbst:Ma 72 b 144 St
39.95.50†↔	Unterstützung resp. Ers d Nierenf d Hämfil, n.n.bez.	39.95.d4†↔	U E Nf Hdfl: Kt, vnv, pg (CVVHDF), Ag m so Sbst:Ma 144 b 264 St
39.95.59†↔	Unterstützung resp. Ers d Nierenf d Hämfil, sonstige	39.95.d5†↔	U E Nf Hdfl: Kt, vnv, pg (CVVHDF), Ag m so Sbst:Ma 264 b 432 St
39.95.60†↔	Untst resp. Ers d Nierenf d Hämfil: Intern, n.n.bez.	39.95.d9†↔	U E Nf Hdfl: Kt, vnv, pg (CVVHDF), Ag m so Sbst:Ma 432 St
39.95.61†↔	Untst rsp. Ers d Niermf d Hämfil:Intrm,Antkoag m Hp o oh Antkoag	39.95.e0†↔	Untst rsp. Ers d Niermf d Häm difil: Knt, artvn (CAVHDF), n.n.bz.
39.95.62†↔	Untst rsp. Ers d Niermf d Hämfil: Intrm, Antkoag m snst Sbst	39.95.e1†↔	Untst rsp. Ers d Niermf d Häm difil: Knt, artvn (CAVHDF): Bs 24 Std
39.95.63†↔	Untst/ErsNiermfHämfil: Vrl intrm, AntkoagHp/oh Antkoag	39.95.e2†↔	Ust rsp Ers Nf Häm difil:Knt,artvn(CAVHDF):Ma 24 bs 72 St
39.95.64†↔	Untst rsp. Ers d Niermf d Hämfil: Vrl intrm, Antkoag m snst Sbst		
39.95.70†↔	U E Nf Hfl: Kt, vnv, pg (CVVH), Ag m Hp oh Ag, n.n.bz.		
39.95.71†↔	U E Nf Hfl: Kt, vnv, pg (CVVH), Ag m Hp oh Ag: b 24 St		

39.95.e3†↔	Ust rsp Ers Nf Hämdfil:Knt,artvn(CAVHDF):Ma 72 bs 144 St	51.98.32†↔	S Prkt Mssnhm an D Gllwg,Prktrnsh Enl o Wchs v3slbpx Stnt (Prth)
39.95.e4†↔	Ust rsp Ers Nf Hämdfil:Knt,artvn(CAVHDF):Ma 144 bs 264 St	51.98.33†↔	S Prkt Mssnhm an D Gllwg,Prktrnsh Enl o Wchs v4slbpx Stnt (Prth)
39.95.e5†↔	Ust rsp Ers Nf Hämdfil:Knt,artvn(CAVHDF):Ma 264 bs 432 St	51.98.34†↔	S Prkt Mssnhm an D Gllwg,Prktrnsh Enl o Wchs v5slbpx Stnt (Prth)
39.95.e9†↔	Untst rsp. Ers d Niermf d Hämdfil: Knt, artvn (CAVHDF): Mhr Std	51.98.35†↔	Prkt Mssnhm an Gllwg, Prktrnsh Enl/Wchs6/mhr slbpx Stnt (Prth)
39.95.f0†↔	Nierenersverf zur Ther d Txversag (Niere), n.n.bez.	51.98.99†↔	Sonstige perkutane Massnahmen an den Gallenwegen, sonstige
39.95.f1†↔	Niemrsvrf z Thr d Txvrsag (Nier): Intrm: 1 bs 3 Bhdl	52.01†↔	Drainage einer Pankreaszyste durch Katheter
39.95.f2†↔	Niemrsvrf z Thr d Txvrsag (Nier): Intrm: 4 bs 5 Bhdl	86.07.00†↔	Enstz, Wchs, Entf e vlst implntbr Vrrcht m vsk Zg, n.n.bez.
39.95.f3†↔	Niemrsvrf z Thr d Txvrsag (Nier): Intrm: 6 bs 10 Bhdl	86.07.10†↔	Enstz u Wchs e vlst implntbr Vrrcht m vsk Zg (PrtSyst)
39.95.f9†↔	Niemrsvrf z Thr d Txvrsag (Nier): Intrm: mhr Bhdl	86.07.20†↔	Rev (oh Wechsel) e vollständig implantbar Katheterweilsystems
39.95.g0†↔	Nierenersverf z Ther d Txversag (Niere): Kont, n.n.bez.	86.07.30†↔	Entf e vollständig implantbar Katheterverweilsystems
39.95.g1†↔	Niemrsvrf z Thr d Txvrsag (Nier): Knt: Bs 24 Std	86.07.99†↔	Enstz, Wchs, Entf e vlst implntbr Vrrcht m vsk Zg, S
39.95.g2†↔	Niemrsvrf z Thr d Txvrsag (Nier): Knt: Mhr als 24 bs 72 Std	99.01†↔	Austauschtransfusion
39.95.g3†↔	Niemrsvrf z Thr d Txvrsag (Nier): Knt: Mhr als 72 bs 144 Std	99.09.00†↔	Transfusion von Spenderlymphozyten
39.95.g4†↔	Niemrsvrf z Thr d Txvrsag (Nier): Knt: Mhr als 144 bs 264 Std	99.09.10†↔	Transfusion von Granulozyten, 1 - 5 Konzentrate
39.95.g5†↔	Niemrsvrf z Thr d Txvrsag (Nier): Knt: Mhr als 264 bs 432 Std	99.09.11†↔	Transfusion von Granulozyten, 6 und mehr Konzentrate
39.95.g9†↔	Nierenersverf z Ther d Txversag (Niere): Kont: Mehr Std	99.09.20†↔	Transfusion von Spenderlymphozyten, Fremdbezug
39.97.00†↔	Sonstige Perfusion, n.n.bez.	99.71.00†↔	Therapeutische Plasmapherese, n.n.bez.
39.97.10†↔	Isolierte Extremitätenperfusion	99.71.10†↔	Therapeutische Plasmapherese, mit normalem Plasma
39.97.99†↔	Sonstige Perfusion, sonstige	99.71.11†↔	Therapeutische Plasmapherese, mit Fresh Frozen Plasma (FFP)
44.99.40†↔	Sonstige Magop, Transgastrale Drain e Pankrzyst, endosk	99.71.99†↔	Therapeutische Plasmapherese, sonstige
46.99.40†↔	So Op a Darm, Transduodenale Drain e Pankrzyst, endosk	99.72†↔	Therapeutische Leukopherese
50.92†↔	Extrakorporelle Leberassistierung	99.73†↔	Therapeutische Erythropherese
51.95.00†↔	Entfernen einer Endoprothese aus dem Gallengang, n.n.bez.	99.74†↔	Therapeutische Thrombopherese
51.95.10†↔	Entfernen einer Endoprothese aus dem Gallengang, endoskopisch	99.76.00†↔	Extrakorporale Immunadsorption, n.n.bez.
51.95.11†↔	Entf e Endoproth aus d Gallgang, Perktranshepatisch	99.76.10†↔	Extrakorporale Immunadsorption, mit nicht regenerierbarer Säule
51.95.99†↔	Entfernen einer Endoprothese aus dem Gallengang, sonstige	99.76.11†↔	Extrakorporale Immunadsorption, mit regenerierbarer Säule
51.98.00†↔	Sonstige perkutane Massnahmen an den Gallenwegen, n.n.bez.	99.76.20†↔	LDL-Apherese
51.98.10†↔	S Prkt Mssnhm an D Gllwg, Prkt Inzs an D Gllwg	99.76.99†↔	Extrakorporale Immunadsorption, sonstige
51.98.11†↔	S Prkt Mssnhm an D Gllwg, Prkt Extrkt v Stein aus and Gllgng	99.79.00†↔	Sonstige therapeutische Apherese, n.n.bez.
51.98.12†↔	S Prkt Mssnhm an D Gllwg, Prktrnsh Enl e Drain i D Gllgng	99.79.05†↔	Lymphocytopherese
51.98.20†↔	S Prkt Mssnhm an D Gllwg,Prktrnsh Enl o Wchs N slbpx Stnt (Prth)	99.79.09†↔	Sonstige therapeutische Apherese, sonstige
51.98.21†↔	Prkt Mssnhm an Gllwg, Prktrnsh Enl/Wchsmhr N slbpx Stnt (Prth)	99.79.11†↔	Vrbreitng auf AB0 inkmptbl Lbndspndr Orgntrnsplntion
51.98.30†↔	S Prkt Mssnhm an D Gllwg,Prktrnsh Enl o Wchs e slbpx Stnt (Prth)	99.88†↔	Therapeutische Photopherese
51.98.31†↔	S Prkt Mssnhm an D Gllwg,Prktrnsh Enl o Wchs v2slbpx Stnt (Prth)		

Prozedur KP-3

00.10†↔	Implantation einer chemotherapeutischen Substanz	54.98.32†↔	U E Nf Prtndial: Kt, msch ntst (APD), m Zstzg:Ma 24 b 72 St
03.8†↔	Injektion einer destruirenden Substanz in den Spinalkanal	54.98.33†↔	U E Nf Prtndial: Kt, msch ntst (APD), m Zstzg:Ma 72 b 144 St
34.92.00†↔	Intrapleurale Injektion, n.n.bez.	54.98.34†↔	U E Nf Prtndial: Kt, msch ntst (APD), m Zstzg:Ma 144 b 264 St
34.92.21†↔	Intrapleurale Injektion, Pleurodese	54.98.35†↔	U E Nf Prtndial: Kt, msch ntst (APD), m Zstzg:Ma 264 b 432 St
34.92.22†↔	Chemische Pleurodese	54.98.39†↔	Prtndial: Knt, msch untst (APD), m Zstzg: Mhr Std
34.92.99†↔	Intrapleurale Injektion, sonstige	93.93†↔	Nicht-mechanische Methoden der Reanimation
39.95.00†↔	Hämofiltration, n.n.bez.	99.25.04†↔	Hypertherme intraperitoneale Chemotherapie [HIPEC]
54.98.00†↔	Untst resp. Ers d Nierenf d Peritondial: n.n.bez.	99.28.01†↔	Instill zytotox Mat u Immunmodulatoren, intrathekal
54.98.09†↔	Unterstützung resp. Ers d Nierenf d Peritondial: So	99.28.02†↔	Instill zytotox Mat u Immunmodulat, intrazerebral
54.98.11†↔	Untst rsp. Ers d Niermf d Prtndial: Intrm, msch untst (IPD)	99.28.03†↔	Instill zytotox Mat u Immunmodulat, Pleurahöhle
54.98.20†↔	Unterstützung resp. Erstaz der Nierenfkt Peritonealdialyse	99.28.04†↔	Instill zytotox Mat u Immunmodulatoren, intraperiton
54.98.21†↔	Untst/ErsNiermfPrtndial: Knt, N msch untst (CAPD) < 24 Std	99.28.05†↔	Instill zytotox Mat u Immunmodulatoren, Harnblase
54.98.22†↔	U E Nf Prtndial: Kt, N msch ntst (CAPD):Ma 24 b 72 St	99.28.06†↔	Instill zytotox Mat u Immunmodulatoren, Nierenbeck
54.98.23†↔	U E Nf Prtndial: Kt, N msch ntst (CAPD):Ma 72 b 144 St	99.28.07†↔	Instill v u lkriglonl zyttx Mt u Immnmnd, atrieell
54.98.24†↔	U E Nf Prtndial: Kt, N msch ntst (CAPD):Ma 144 b 264 St	99.28.08†↔	Instill zytotox Mat u Immunmodulatoren, sonst
54.98.25†↔	U E Nf Prtndial: Kt, N msch ntst (CAPD):Ma 264 b 432 St	99.60†↔	Kardiopulmonale Reanimation, n.n.bez.
54.98.29†↔	Peritondial: Kont, Ni masch untst (CAPD): Mehr Std	99.63†↔	Äussere Herzmassage
54.98.30†↔	Ust rsp Ers Nf Prtndial:Knt,msch untst(APD),m Zstzg,n.n.bez.	99.65†↔	Akt Bhdl e Adpttionsstörg b Neug (sg. Pmär Reanmtion)
54.98.31†↔	Ust rsp Ers Nf Prtndial:Knt,msch untst(APD),m Zsg:Bs 24 St		

Prozedur KP-4

01.10↔	Monitoring des intrakraniellen Drucks	37.61.10↔	Implantation einer intraaortalen Ballonpumpe, offen chirurgisch
01.16↔	Monitoring der zerebralen Sauerstoffsättigung (PtiO2)	37.61.20↔	Dauer d Bhdl mit einer intraaortalen Ballonpumpe, n.n.bez.
01.17↔	Monitoring der Gehirntemperatur	37.61.21↔	Dauer d Bhdl m e Intraaort Ballonpumpe: weniger als 48 Std
37.41↔	Implantation von prothetischem herzunterst Syst	37.61.22↔	Dauer d Bhdl m e Intraaort Ballonpumpe: 48 bis unt 96 Std
37.52↔	Implantation eines kompletten Herzersatzsystems	37.61.29↔	Dauer d Bhdl mit e intraaortalen Ballonpumpe: mehr Stunden
37.61.00↔	Implantation einer intraaortalen Ballonpumpe, n.n.bez.	37.61.99↔	Implantation einer intraaortalen Ballonpumpe, sonstige

- 37.65.00↔ Implant von äusserlichem herzunterst System, n.n.bez.
 37.65.10↔ Implnt (ffn chr) e extrk Pmp (z.B. Kreislp o Zntrpm), n.n.bz.
 37.65.11↔ Implnt (ffn chr) e extrk Pmp (z.B. Kreislp o Zntrpm), unvnt
 37.65.12↔ Implnt (ffn chr) e extrk Pmp (z.B. Kreislp o Zntrpm), bvnt
 37.65.19↔ Implnt (ffn chr) e extrk Pmp (z.B. Kreislp o Zntrpm), S
 37.65.20↔ Implant (offen chir) e parakorporalen Pumpe, n.n.bez.
 37.65.21↔ Implant (offen chir) e parak Pumpe, univentrikulär
 37.65.22↔ Implant (offen chir) e parakorporalen Pumpe, bivent
 37.65.29↔ Implant (offen chir) e parakorporalen Pumpe, sonstige
 37.65.50↔ Dauer d Bhdl m e univentr extrak Pumpe, n.n.bez.
 37.65.51↔ Dauer d Bhdl m e unvnt extrk Pmp: wng als 48 Std
 37.65.52↔ Dauer d Bhdl m e unvnt extrk Pmp: 48 bs unt 96 Std
 37.65.53↔ Dauer d Bhdl m e univentr extrak Pumpe: 96 Std u läng
 37.65.60↔ Dauer d Bhdl mit e biventr extrak Pumpe, n.n.bez.
 37.65.61↔ Dauer d Bhdl m e biventr extrak Pumpe: wenig als 48 Std
 37.65.62↔ Dauer d Bhdl m e bvnt extrk Pmp: 48 bs unt 96 Std
 37.65.69↔ Dauer d Bhdl mit e biventr extrak Pumpe: mehr Stunden
 37.65.99↔ Implant von äusserlichem herzunterst System, sonstige
 37.66.00↔ Einsetz von implantbar herzunterst System, n.n.bez.
 37.66.10↔ Implant (offen chir) e intrakorporalen Pumpe, n.n.bez.
 37.66.11↔ Implant (offen chir) e intrakorp Pumpe, univentrikulär
 37.66.12↔ Implant (offen chir) e intrakorporalen Pumpe, bivent
 37.66.19↔ Implant (offen chir) e intrakorporalen Pumpe, sonstige
 37.66.99↔ Einsetz von implantbar herzunterst System, sonstige
 37.68.00↔ Einsetz von perkutanem ext herzunterst System, n.n.bez.
 37.68.10↔ Prkt Enf e Intraaort Bllpm (IABP), Bhdl Dauer n.n.bz.
 37.68.11↔ Prkt Enf e Intraaort Bllpm (IABP), Bhdl Dauer bs unt 48 Std
 37.68.12↔ Prkt Enf e Intraaort Bllpm (IABP), Bhdl Dauer zw 48 u 95 Std
 37.68.19↔ Prkt Enf e Intraaort Bllpm (IABP), Bhdl Dauer mhr Std
 37.68.20↔ Implnt e intvs, unvnt, axial Pmp z KreisInt, Dauer n.n.bz.
 37.68.21↔ Implntintvs, unvnt, axial PmpKreisInt, DauerBhdl bs unt 48 Std
 37.68.22↔ Impl intvs,unvnt,axial Pmp z KreisInt,Dauer zw48&95Std
 37.68.23↔ Implnt e intvs,unvnt,axial Pmp z KreisInt,Dauer zw96&119Std
 37.68.29↔ Impl e intvs,unvnt,axial Pmp z KreisInt,Dauer120Std&mhr
 37.68.30↔ Implnt e intvs, bvnt, axial Pmp z KreisInt, Dauer n.n.bz.
 37.68.31↔ Implntintvs, bvnt, axial PmpKreisInt, DauerBhdl < 48 Std
 37.68.32↔ Impl e intvs,bvnt,axial Pmp z KreisInt,Dauer zw48&95Std
 37.68.33↔ Impl intvs,bvnt,axial Pmp z KreisInt,Dauer zw96&119Std
 37.68.39↔ Implnt e intvs, bvnt, axial Pmp z KreisInt, Dauer 120 Std u mhr
 37.68.40↔ Entfernung einer intravasalen axialen Pumpe, n.n.bez.
 37.68.41↔ Entfernung einer intravasalen, univentrikulären axialen Pumpe
 37.68.42↔ Entfernung einer intravasalen, biventrikulären axialen Pumpe
 37.68.49↔ Entfernung einer intravasalen, axialen Pumpe, sonstige
 37.68.99↔ Einsetz von perkutanem ext herzunterst System, sonstige
 37.91↔ Offene Herzmassage
 92.20↔ Infusion von flüssigem Radioisotop
 92.21.00↔ Oberflächenstrahlentherapie: n.n.bez.
 92.21.01↔ Oberflächenstrahlentherapie: Bis zu 2 Bestrahlungsfeldern
 92.21.02↔ Oberflächenstrahlentherapie: Mehr als 2 Bestrahlungsfelder
 92.22.00↔ Orthovoltstrahlentherapie: n.n.bez.
 92.22.01↔ Orthovoltstrahlentherapie: Bis zu 2 Bestrahlungsfeldern
 92.22.02↔ Orthovoltstrahlentherapie: Mehr als 2 Bestrahlungsfelder
 92.22.11↔ Intraoperative Röntgenstrahlentherapie, bis 300 kV
 92.22.12↔ Intraoperative Röntgenstrahlentherapie, 300 kV - < 1 MV
 92.22.19↔ Intraoperative Röntgenstrahlentherapie, sonstige
 92.23.00↔ Hochvoltstrahlentherapie, n.n.bez.
 92.23.01↔ Telekobaltgerät bis zu 2 Bestrahlungsfelder
 92.23.02↔ Telekobaltgerät 3 bis 4 Bestrahlungsfelder
 92.23.03↔ Telekobaltger me a 4 BestrahlFeld od 3D-gep Bestr
 92.23.08↔ Hochvoltstrahlentherapie: andere Isotope
 92.23.09↔ Telekobaltgerät, Sonstige
 92.24.00↔ Teleradiotherapie mit Photonen, Linearbeschleuniger, n.n.bez.
 92.24.01↔ Teleradiotherapie m Photonen, Linearbeschl, Grossf
 92.24.02↔ Teleradiotherapie m Elektr, Linearbeschl, Halbkörp
 92.24.03↔ Teleradiotherapie m Elektr, Linearbeschl, Ganzkörp
 92.24.04↔ TeleradTher mit Phot, LinBeschl, IntrOp StrahlTher
 92.24.09↔ Teleradiotherapie mit Photonen, Linearbeschleuniger, sonstige
 92.24.11↔ TeleradTher Phot LinBe bis 2 BestrF: M bildg Einst
 92.24.12↔ TelerTher Phot LiBe me a 2 BeF: M bildgest Einst
 92.24.13↔ TelerTher Phot LiBe 3-D gepl Best: M bildgest Einst
 92.24.14↔ TeleR Phot intensMod RadTher: M bildgest Einst
 92.24.21↔ TeleR Phot LinBe, bis zu 2 BestrF: Oh bildg Einst
 92.24.22↔ TeleR Phot LinBe, me a 2 BestrF: Oh bildg Einst
 92.24.23↔ TeleR Phot LinBe, 3-D gepl Best: Oh bildg Einst
 92.24.24↔ TeleR Phot LinBe, intMod Radiother: Oh bildg Einst
 92.24.25↔ Tlrdth m PhT: hchkmplx Rdioth m spezialisrtr Assttng
 92.25.00↔ Teleradiotherapie mit Elektronen, Linearbeschleuniger, n.n.bez.
 92.25.01↔ Teleradiotherapie m Elektr, Linearbeschl, Grossf
 92.25.02↔ Teleradiotherapie m Elektr, Linearbeschl, Halbkörp
 92.25.03↔ Teleradiotherapie m Elektr, Linearbeschl, Ganzkörp
 92.25.04↔ TeleradTher mit Elektr, LinBeschl, IntrOp StrahlTher
 92.25.09↔ Teleradiotherapie mit Elektronen, Linearbeschleuniger, sonstige
 92.25.11↔ TeleradTher Elektr LinBe, M bildg Einst
 92.25.12↔ TeleradTher Elektr LinBe b 2 BestrF: M bildg Einst
 92.25.13↔ TelerTher Elektr LiBe me a 2 BeF: M bildgest Einst
 92.25.14↔ TelerTher Elek LiBe 3-D gepl Best: M bildgest Einst
 92.25.15↔ TeleR Elektr intensMod RadTher: M bildgest Einst
 92.25.21↔ TeleR Elektr LinBe, bis zu 2 BestrF: Oh bildg Einst
 92.25.22↔ TeleR Elektr LinBe, me a 2 BestrF: Oh bildg Einst
 92.25.23↔ TeleR Elektr LinBe, 3-D gepl Best: Oh bildg Einst
 92.25.24↔ TeleR Elek LinBe, intMod Radiother: Oh bildg Einst
 92.26.00↔ Teleradiotherapie mit anderen Partikelstrahlen, n.n.bez.
 92.26.10↔ Prtnnthrpie, bs z 2 Bstrfldr, oh bildgst Enst
 92.26.11↔ Prtnnthrpie, bs z 2 Bstrfldr, m bildgst Enst
 92.26.20↔ Prtnnthrpie, mhr als 2 Bstrfldr, oh bildgst Enst
 92.26.21↔ Prtnnthrpie, mhr als 2 Bstrfldr, m bildgst Enst
 92.26.99↔ Teleradiotherapie mit anderen Partikelstrahlen, sonstige
 92.27.00↔ Brachytherapie Körperoberfl, so od nnbez ApplikatOrt
 92.27.10↔ Brachytherapie weibl GeschlOrgane nnbez
 92.27.11↔ Brachytherapie intrauterin
 92.27.12↔ Brachytherapie intravaginal
 92.27.13↔ Brachytherapie intrauterin u intravaginal kombiniert
 92.27.21↔ Brachytherapie Körperoberfläche
 92.27.22↔ Brachytherapie intrakavitär
 92.27.23↔ Brachytherapie intraluminal
 92.27.30↔ Brachytherapie Gefäss nnbez
 92.27.31↔ Brachytherapie Koronargefäss
 92.27.39↔ Brachytherapie so Gefäss
 92.27.70↔ Radioaktive Moulagen, n.n.bez.
 92.27.71↔ Konstrukt u Applikat v oberfl radioaktiven Moulagen
 92.27.72↔ Konstrukt u Applikat v ni auf d KöOberfl verw Applik
 92.27.73↔ Konstruktion und Applikation von Augenapplikatoren
 92.27.79↔ Radioaktive Moulagen, sonstige
 92.28.00↔ Injektion oder Instillation von Radioisotopen, n.n.bez.
 92.28.01↔ Instillation von offenen Radionukliden in Gelenke
 92.28.02↔ Radiojodth bis 1,2 GBq ohne rh-TSH
 92.28.03↔ Radiojodth bis 1,2 GBq mit rh-TSH
 92.28.04↔ Radiojodth bis 5 GBq ohne rh-TSH
 92.28.05↔ Radiojodth bis 5 GBq mit rh-TSH
 92.28.06↔ Radiojodth über 5 GBq ohne rh-TSH
 92.28.07↔ Radiojodth über 5 GBq mit rh-TSH
 92.28.11↔ Therapie mit offenen Radionukliden bei Knochenmetastasen
 92.28.12↔ Intrvnös plliatv Schmrzth m off Rdion b Knchnmtstsn
 92.28.13↔ Radiorezeptortherapie mit DOTA-konjugierten Somatostatin-Analoga
 92.28.20↔ Radioimmuntherapie mit 90Y-Ibritumomab-Tiuxetan, parenteral
 92.28.21↔ Gabe von Jod-131-MIBG (Metajodbenzylguanidin) parenteral
 92.28.31↔ Sel Intravask Radiochemoembolisation m I131Lipiodol
 92.28.32↔ SI Intrvsk Rdionkldthrpie(SIRT)Emb v Yttrium90mrkiertn Mkrsphärn
 92.28.33↔ Endovaskuläre Brachytherapie mit Rhenium-188
 92.29.00↔ Brachytherapie mit umschlossenen Radionukliden, n.n. bez.
 92.29.09↔ Brachytherapie mit umschlossenen Radionukliden, sonstige
 92.29.11↔ Interst Brachyth m Impl entf Strahl i e E, nied Dos
 92.29.12↔ Interst Brachyth m Impl entf Strahl i e E, gep Dos
 92.29.13↔ Interst Brachyth m Impl entf Strahl i e E, ho Dos
 92.29.19↔ Interst Brachyth m Impl entf Strahl i e E, sonst
 92.29.21↔ Interst Brachyth m Volimpl entf Strahl i m E, nd Dos
 92.29.22↔ Interst Brachyth m Volimpl entf Strahl i m E, gp Dos
 92.29.23↔ Interst Brachyth m Volimpl entf Strahl i m E, ho Dos

92.29.29↔	Interst Brachyth m Volimpl entf Strahl i m E, sonst	92.29.84↔	BestrPI perk Best u Brachyth, BestrPI Brachyth, ko
92.29.31↔	Interst Brachyth m Volimpl entf Strahl, bis 10 Q	92.29.85↔	BestrPI perk Best u Brachyth, BestrPI o ind Dos
92.29.32↔	Interst Brachyth m Volimpl entf Strahl, m a 10 Q	92.29.86↔	BestrahlPlan f perkut Bestrahl, m individ Dosisplan
92.29.33↔	Intrst Brchyth m Implnt v prmn Str, v 16 bs 20 Quelln	92.29.87↔	Bstrpl f Prkt Bstr u Brchyth, Bstrpl m Fsion v CT u PETBldm
92.29.34↔	Intrst Brchyth m Implnt v prmn Str, v 21 bs 25 Quelln	92.29.88↔	Bstrpl f Prkt Bstr&Brchyth, Bstrpl m Fsion v CT, MRT&PETBldm
92.29.35↔	Intrst Brchyth m Implnt v prmn Str, v 26 bs bs 30 Quelln	92.29.89↔	BestrPI perkutane Bestrahlung u Brachyth, sonst
92.29.36↔	Intrst Brchyth m Implnt v prmn Str, v 31 bs bs 35 Quelln	92.30.00↔	Stereotaktische Bestrahlung, einzeitig, n.n.bez.
92.29.37↔	Intrst Brchyth m Implnt v prmn Str, v 36 bs bs 40 Quelln	92.30.01↔	Stereotaktische Bestrahlung, einzeitig: Zerebral, n.n.bez.
92.29.38↔	Intrst Brchyth m Implnt v prmn Str, v 41 bs bs 45 Quelln	92.30.02↔	Stereotaktische Bestrahlung, einzeitig: Extrazerebral, n.n.bez.
92.29.39↔	Intrst Brchyth m Implnt v prmn Str, v 46 bs bs 50 Quelln	92.30.20↔	Stereot Bestr, einzeit: Zerebral, intmod Radioth
92.29.3a↔	Intrst Brchyth m Implnt v prmn Str, v 51 bs bs 55 Quelln	92.30.21↔	Stereot Bestr, einzeit: Zereb, intmod Bogenbestr (IMAT)
92.29.3b↔	Intrst Brchyth m Implnt v prmn Str, v 56 bs bs 60 Quelln	92.30.22↔	Stereot Bestr, einzeit: Zerebral, bildgest Einst
92.29.3c↔	Intrst Brchyth m Implnt v prmn Str, v 61 bs bs 65 Quelln	92.30.30↔	Stereot Bestr, einzeit: Extrazer, intmod Radioth
92.29.3d↔	Intrst Brchyth m Implnt v prmn Str, v 66 bs bs 70 Quelln	92.30.31↔	Streot Bstr, einzeit: Extrzr, intmd Bgnbstr (IMAT)
92.29.3e↔	Intrst Brchyth m Implnt v prmn Str, mhr als 70 Quelln	92.30.32↔	Stereot Bestr, einzeit: Extrazer, bildgest Einst
92.29.40↔	Brachytherapie mit Oberflächenapplikatoren, n.n.bez.	92.30.99↔	Stereotaktische Bestrahlung, einzeitig, sonstige
92.29.49↔	Brachytherapie mit Oberflächenapplikatoren, sonstige	92.31.00↔	Radiochirurgie mit Photonen n.n. bez., zerebral
92.29.51↔	Entf v umschl Radionukl o inakt Appl unter Anästh	92.31.10↔	Radiochirurgie mit Photonen n.n. bez., extrazerebral
92.29.60↔	Konst u Anp v Fix- u Bhdhlfen b Str, Fix, nnbez	92.32.00↔	Mehrquellige Photon-Radiochirurgie, n.n.bez.
92.29.61↔	Konst u Anp v Fix- u Bhdhlfen b Str, Fix, einfach	92.32.01↔	Mehrquellige Photon-Radiochirurgie: Gamma-knife
92.29.62↔	Konst u Anp v Fix- u Bhdhlfen b Str, Fix, mittl SG	92.33.00↔	Teilchen-Radiochirurgie, n.n.bez.
92.29.63↔	Konst u Anp v Fix- u Bhdhlfen b Str, Fix, komplex	92.33.01↔	And HochvoltstrTh: Stereotakt Bestr, einzeit, zereb
92.29.64↔	Konst u Anp v Fix- u Bhdhlfen b Str, Bhdhlfen	92.33.11↔	And HochvoltstTh: Stereot Bestr, einz, extrazereb
92.29.65↔	Konst u Anp v Fix- u Bhdhlfen b Str, ind Bl o VK	92.39.01↔	And Hochvstrth, Stereot Bestr, frakt, zerebral, n.n.bez.
92.29.69↔	Konst u Anp v Fix- u Bhdhlfen b Strahlenth, sonst	92.39.11↔	And Hchvstrth, Streot Bstr, frkt, Extrzr, n.n.bz.
92.29.70↔	BestrahlSim ext Bestrahl u Brachyth, nnbez	92.39.20↔	And Hchvstrth, Streot Bstr, frkt: zrb, intmd Rdiath
92.29.71↔	BestrSim ext Bestrahl u Brachyth, CT-Sim ext Best	92.39.21↔	And Hchvstrth, Streot Bstr, frkt: zrb, intmd Bgnbstr (IMAT)
92.29.72↔	BestrSim ext Bestr u Brachyth, CT-Sim Brachyth	92.39.22↔	And Hchvstrth, Streot Bstr, frkt: zrb, bldgst Enst
92.29.73↔	BestrSim ext Bestr u Brachyth, Feldf m Sim, o 3D	92.39.29↔	And Hochvstrth, Stereot Bestr, frakt, zerebral, So
92.29.74↔	BestrSim ext Bestr u Brachyth, Feldf m Sim, m 3D	92.39.30↔	And Hchvstrth, Streot Bstr, frkt: Extrzr, intmd Rdiath
92.29.79↔	BestrSim ext Bestrahl u Brachyth, sonst	92.39.31↔	And Hchvstrth, Streot Bstr, frkt: Extrzr, intmd Bgnbstr (IMAT)
92.29.80↔	BestrPI perk Bestrahl u Brachyth, nnbez	92.39.32↔	And Hchvstrth, Streot Bstr, frkt: Extrzr, bldgst Enst
92.29.81↔	BestrahlPlan f d intensitätsmod RadioTher	92.39.39↔	And Hochvstrth, Stereot Bestr, frakt, Extrazer, So
92.29.82↔	BestrPI perk Best u Brachyth, BestrPI m CT u MRT	92.41↔	Intraoperative Strahlentherapie mit Elektronen
92.29.83↔	BestrPI perk Best u Brachyth, BestrPI Brachyth, mi		

Funktion

Dialyse



Dialyse

Dialyse

Dialyse

Prozedur in Tabelle DIAL-1

Prozedur DIAL-1

- 39.95.00†↔ Hämofiltration, n.n.bez.
 39.95.10†↔ Unterstützung resp. Ers d Nierenf d Hämdi: n.n.bez.
 39.95.19†↔ Unterstützung resp. Ers d Nierenf d Hämdi: sonstige
 39.95.20†↔ Untst resp. Ers d Nierenf d Hämdi: Interim, n.n.bez.
 39.95.21†↔ Untst resp. Ers d Nierenf d Häm: Intrm, Antkoag m Hp o oh Antkoag
 39.95.22†↔ Untst resp. Ers d Nierenf d Häm: Intrm, Antkoag m snst Sbst
 39.95.23†↔ Untst resp. Ers d Nierenf d Häm: Vrl intrm, Antkoag m Hp o oh Antkoag
 39.95.24†↔ Untst resp. Ers d Nierenf d Häm: Vrl intrm, Antkoag m snst Sbst
 39.95.30†↔ U E Nf Hd: Kt, vnv, pg (CVVHD), Ag m Hp oh Ag, n.n.bz.
 39.95.31†↔ U E Nf Hd: Kt, vnv, pg (CVVHD), Ag m Hp oh Ag: b 24 St
 39.95.32†↔ U E Nf Hd: Kt, vnv, pg (CVVHD), Ag m Hp oh Ag:Ma 24 b 72 St
 39.95.33†↔ U E Nf Hd: Kt, vnv, pg (CVVHD), Ag m Hp oh Ag:Ma 72 b 144 St
 39.95.34†↔ U E Nf Hd: Kt, vnv, pg (CVVHD), Ag m Hp oh Ag:Ma 144 b 264 St
 39.95.35†↔ U E Nf Hd: Kt, vnv, pg (CVVHD), Ag m Hp oh Ag:Ma 264 b 432 St
 39.95.39†↔ U E Nf Hd: Kt, vnv, pg (CVVHD), Ag m Hp oh Ag: Mhr St
 39.95.40†↔ U E Nf Hd: Kt, vnv, pg (CVVHD), Ag m so Sbst, n.n.bz.
 39.95.41†↔ U E Nf Hd: Kt, vnv, pg (CVVHD), Ag m so Sbst: b 24 St
 39.95.42†↔ U E Nf Hd: Kt, vnv, pg (CVVHD), Ag m so Sbst:Ma 24 b 72 St
 39.95.43†↔ U E Nf Hd: Kt, vnv, pg (CVVHD), Ag m so Sbst:Ma 72 b 144 St
 39.95.44†↔ U E Nf Hd: Kt, vnv, pg (CVVHD), Ag m so Sbst:Ma 144 b 264 St
 39.95.45†↔ U E Nf Hd: Kt, vnv, pg (CVVHD), Ag m so Sbst:Ma 264 b 432 St
 39.95.49†↔ U E Nf Hd: Kt, vnv, pg (CVVHD), Ag m so Sbst: Mhr St
 39.95.50†↔ Unterstützung resp. Ers d Nierenf d Hämfil, n.n.bez.
 39.95.59†↔ Unterstützung resp. Ers d Nierenf d Hämfil, sonstige
 39.95.60†↔ Untst resp. Ers d Nierenf d Hämfil: Interim, n.n.bez.
 39.95.61†↔ Untst resp. Ers d Nierenf d Hämfil:Intrm,Antkoag m Hp o oh Antkoag
 39.95.62†↔ Untst resp. Ers d Nierenf d Hämfil: Intrm, Antkoag m snst Sbst
 39.95.63†↔ Untst/ErsNierenfHämfil: Vrl intrm, AntkoagHp/oh Antkoag
 39.95.64†↔ Untst resp. Ers d Nierenf d Hämfil: Vrl intrm, Antkoag m snst Sbst
 39.95.70†↔ U E Nf Hfl: Kt, vnv, pg (CVVH), Ag m Hp oh Ag, n.n.bz.
 39.95.71†↔ U E Nf Hfl: Kt, vnv, pg (CVVH), Ag m Hp oh Ag: b 24 St
 39.95.72†↔ U E Nf Hfl: Kt, vnv, pg (CVVH), Ag m Hp oh Ag:Ma 24 b 72 St
 39.95.73†↔ U E Nf Hfl: Kt, vnv, pg (CVVH), Ag m Hp oh Ag:Ma 72 b 144 St
 39.95.74†↔ U E Nf Hfl: Kt, vnv, pg (CVVH), Ag m Hp oh Ag:Ma 144 b 264 St
 39.95.75†↔ U E Nf Hfl: Kt, vnv, pg (CVVH), Ag m Hp oh Ag:Ma 264 b 432 St
 39.95.79†↔ U E Nf Hfl: Kt, vnv, pg (CVVH), Ag m Hp oh Ag: Mhr St
 39.95.80†↔ U E Nf Hfl: Kt, vnv, pg (CVVH), Ag m so Sbst, n.n.bz.
 39.95.81†↔ U E Nf Hfl: Kt, vnv, pg (CVVH), Ag m so Sbst: b 24 St
 39.95.82†↔ U E Nf Hfl: Kt, vnv, pg (CVVH), Ag m so Sbst:Ma 24 b 72 St
 39.95.83†↔ U E Nf Hfl: Kt, vnv, pg (CVVH), Ag m so Sbst:Ma 72 b 144 St
 39.95.84†↔ U E Nf Hfl: Kt, vnv, pg (CVVH), Ag m so Sbst:Ma 144 b 264 St
 39.95.85†↔ U E Nf Hfl: Kt, vnv, pg (CVVH), Ag m so Sbst:Ma 264 b 432 St
 39.95.89†↔ U E Nf Hfl: Kt, vnv, pg (CVVH), Ag m so Sbst: Mhr St
 39.95.a0†↔ Untst resp. Ers d Nierenf d Hämfil: Knt, artvn (CAVH), n.n.bz.
 39.95.a1†↔ Untst resp. Ers d Nierenf d Hämfil: Knt, artvn (CAVH): Bs 24 Std
 39.95.a2†↔ Untst/ErsNierenfHämfil: Knt, artvn (CAVH): Mhr als 24 bs 72 Std
 39.95.a3†↔ Untst/ErsNierenfHämfil: Kont, artvn (CAVH): 72-144 Std
 39.95.a4†↔ Untst/ErsNierenfHämfil: Knt, artvn (CAVH) 144 bs 264 Std
 39.95.a5†↔ Untst/ErsNierenfHämfil: Knt, artvn (CAVH): Mhr als 264 bs 432 Std
 39.95.a9†↔ Untst resp. Ers d Nierenf d Hämfil: Knt, artvn (CAVH): Mhr Std
 39.95.b0†↔ Untst resp. Ers d Nierenf d Hämfil: Interim, n.n.bez.
 39.95.b1†↔ Untst resp. Ers Nierenf Hämfil:Intrm,Antkoag m Hp o oh Antkoag
 39.95.b2†↔ Untst resp. Ers d Nierenf d Hämfil: Intrm, Antkoag m snst Sbst
 39.95.b3†↔ Untst/ErsNierenfHämfil: Vrl intrm, AntkoagHp/oh Antkoag
 39.95.b9†↔ Untst resp. Ers d Nierenf d Hämfil: Vrl intrm, Antkoag m snst Sbst
 39.95.c0†↔ U E Nf Hdfl: Kt, vnv, pg (CVVHDF), Ag m Hp oh Ag, n.n.bz.
 39.95.c1†↔ U E Nf Hdfl: Kt, vnv, pg (CVVHDF), Ag m Hp oh Ag: b 24 St
 39.95.c2†↔ U E Nf Hdfl: Kt, vnv, pg (CVVHDF), Ag m Hp oh Ag:Ma 24 b 72 St
 39.95.c3†↔ U E Nf Hdfl: Kt, vnv, pg (CVVHDF), Ag m Hp oh Ag:Ma 72 b 144 St
 39.95.c4†↔ U E Nf Hdfl: Kt, vnv, pg (CVVHDF), Ag m Hp oh Ag:Ma 144 b 264 St
 39.95.c5†↔ U E Nf Hdfl: Kt, vnv, pg (CVVHDF), Ag m Hp oh Ag:Ma 264 b 432 St
 39.95.c9†↔ U E Nf Hdfl: Kt, vnv, pg (CVVHDF), Ag m Hp oh Ag: Mhr St
 39.95.d0†↔ U E Nf Hdfl: Kt, vnv, pg (CVVHDF), Ag m so Sbst, n.n.bz.
 39.95.d1†↔ U E Nf Hdfl: Kt, vnv, pg (CVVHDF), Ag m so Sbst: b 24 St
 39.95.d2†↔ U E Nf Hdfl: Kt, vnv, pg (CVVHDF), Ag m so Sbst:Ma 24 b 72 St
 39.95.d3†↔ U E Nf Hdfl: Kt, vnv, pg (CVVHDF), Ag m so Sbst:Ma 72 b 144 St
 39.95.d4†↔ U E Nf Hdfl: Kt, vnv, pg (CVVHDF), Ag m so Sbst:Ma 144 b 264 St
 39.95.d5†↔ U E Nf Hdfl: Kt, vnv, pg (CVVHDF), Ag m so Sbst:Ma 264 b 432 St
 39.95.d9†↔ U E Nf Hdfl: Kt, vnv, pg (CVVHDF), Ag m so Sbst:Ma 432 St
 39.95.e0†↔ Untst resp. Ers d Nierenf d Hämfil: Knt, artvn (CAVHDF), n.n.bz.
 39.95.e1†↔ Untst resp. Ers d Nierenf d Hämfil: Knt, artvn (CAVHDF): Bs 24 Std
 39.95.e2†↔ Ust resp Ers Nf Hämfil:Knt,artvn(CAVHDF):Ma 24 bs 72 St
 39.95.e3†↔ Ust resp Ers Nf Hämfil:Knt,artvn(CAVHDF):Ma 72 bs 144 St
 39.95.e4†↔ Ust resp Ers Nf Hämfil:Knt,artvn(CAVHDF):Ma 144 bs 264 St
 39.95.e5†↔ Ust resp Ers Nf Hämfil:Knt,artvn(CAVHDF):Ma 264 bs 432 St
 39.95.e9†↔ Untst resp. Ers d Nierenf d Hämfil: Knt, artvn (CAVHDF): Mhr Std
 39.95.f0†↔ Nierenersverf zur Ther d Txversag (Niere), n.n.bez.
 39.95.f1†↔ Nierenrsverf z Thr d Txvrsag (Nier): Intrm: 1 bs 3 BhdI
 39.95.f2†↔ Nierenrsverf z Thr d Txvrsag (Nier): Intrm: 4 bs 5 BhdI
 39.95.f3†↔ Nierenrsverf z Thr d Txvrsag (Nier): Intrm: 6 bs 10 BhdI
 39.95.f9†↔ Nierenrsverf z Thr d Txvrsag (Nier): Intrm: mhr BhdI
 39.95.g0†↔ Nierenersverf z Ther d Txversag (Niere): Kont, n.n.bez.
 39.95.g1†↔ Nierenrsverf z Thr d Txvrsag (Nier): Knt: Bs 24 Std
 39.95.g2†↔ Nierenrsverf z Thr d Txvrsag (Nier): Knt: Mhr als 24 bs 72 Std
 39.95.g3†↔ Nierenrsverf z Thr d Txvrsag (Nier): Knt: Mhr als 72 bs 144 Std
 39.95.g4†↔ Nierenrsverf z Thr d Txvrsag (Nier): Knt: Mhr als 144 bs 264 Std
 39.95.g5†↔ Nierenrsverf z Thr d Txvrsag (Nier): Knt: Mhr als 264 bs 432 Std
 39.95.g9†↔ Nierenersverf z Ther d Txversag (Niere): Kont: Mehr Std
 54.98.00†↔ Untst resp. Ers d Nierenf d Peritondial: n.n.bez.
 54.98.09†↔ Unterstützung resp. Ers d Nierenf d Peritondial: So
 54.98.11†↔ Untst resp. Ers d Nierenf d Prtndial: Intrm, msch untst (IPD)
 54.98.20†↔ Unterstützung resp. Erstaz der Nierenfkt Peritonealdialyse
 54.98.21†↔ Untst/ErsNierenfPrtndial: Knt, N msch untst (CAPD) < 24 Std
 54.98.22†↔ U E Nf Prtndial: Kt, N msch ntst (CAPD):Ma 24 b 72 St
 54.98.23†↔ U E Nf Prtndial: Kt, N msch ntst (CAPD):Ma 72 b 144 St
 54.98.24†↔ U E Nf Prtndial: Kt, N msch ntst (CAPD):Ma 144 b 264 St
 54.98.25†↔ U E Nf Prtndial: Kt, N msch ntst (CAPD):Ma 264 b 432 St
 54.98.29†↔ Peritondial: Kont, Ni masch untst (CAPD): Mehr Std
 54.98.30†↔ Ust resp Ers Nf Prtndial:Knt,msch untst(APD),m Zstzg,n.n.bz.
 54.98.31†↔ Ust resp Ers Nf Prtndial:Knt,msch ust(APD),m Zsg:Bs 24 St
 54.98.32†↔ U E Nf Prtndial: Kt, msch ntst (APD), m Zstzg:Ma 24 b 72 St
 54.98.33†↔ U E Nf Prtndial: Kt, msch ntst (APD), m Zstzg:Ma 72 b 144 St
 54.98.34†↔ U E Nf Prtndial: Kt, msch ntst (APD), m Zstzg:Ma 144 b 264 St
 54.98.35†↔ U E Nf Prtndial: Kt, msch ntst (APD), m Zstzg:Ma 264 b 432 St
 54.98.39†↔ Prtndial: Knt, msch untst (APD), m Zstzg: Mhr Std

Funktion

Polytrauma



Polytrauma

Polytrauma

Polytrauma

Hauptdiagnose in Tabelle PTR-1 und Diagnose in mindestens zwei der Tabellen PTR-2, PTR-3, PTR-4, PTR-5, PTR-6, PTR-7, PTR-8, PTR-9

Hauptdiagnose PTR-1

S02.0	Schädeldachfraktur	S06.8	Sonstige intrakranielle Verletzungen
S02.1	Schädelbasisfraktur	S06.9	Intrakranielle Verletzung, nnbez
S02.2	Nasenbeinfraktur	S07.0	Zerquetschung Gesicht
S02.3	Fraktur Orbitaboden	S07.1	Zerquetschung Schädel
S02.4	Fraktur Jochbein u Oberkiefer	S07.8	Zerquetschung sonstiger Teile Kopf
S02.5	Zahnfraktur	S07.9	Zerquetschung Kopf, Teil nnbez
S02.60	Unterkieferfraktur, Teil nnbez	S08.0	Skalpierungsverletzung
S02.61	Unterkieferfraktur, Processus condylaris	S08.1	Traumatische Amputation Ohr
S02.62	Unterkieferfraktur, Subkondylär	S08.8	Traumatische Amputation sonst Teile Kopf
S02.63	Unterkieferfraktur, Processus coronoideus	S08.9	Traumatische Amputation nnbez Teil Kopf
S02.64	Unterkieferfraktur, Ramus mandibulae, nnbez	S09.0	Verletzung Blutgefäße Kopf, aonkl
S02.65	Unterkieferfraktur, Angulus mandibulae	S09.1	Verletzung Muskeln u Sehnen Kopf
S02.66	Unterkieferfraktur, Symphysis mandibulae	S09.2	Traumatische Trommelfellruptur
S02.67	Unterkieferfraktur, Pars alveolaris	S09.7	Multiple Verletzungen Kopf
S02.68	Unterkieferfx, Corpus mandibulae, sonst u nnbez Teile	S09.8	Sonstige nbez Verletzungen Kopf
S02.69	Unterkieferfraktur, mehrere Teile	S09.9	Nnbez Verletzung Kopf
S02.7	Multiple Frakturen Schädel- u Gesichtsschädelknochen	S10.0	Prellung Rachen
S02.8	Frakturen sonst Schädel- u Gesichtsschädelknochen	S10.10	Sonst u nnbez oberfl Verletz Rachen: VerletzArt nnbez
S02.9	Fraktur Schädel- u Gesichtsschädelknochen, Teil nnbez	S10.11	Sonst u nnbez oberfl Verletz Rachen: Schürfwunde
S03.0	Kieferluxation	S10.12	Sonst u nnbez oberfl Verletz Rachen: Blasenb (nichttherm)
S03.1	Luxation knorpeliges Nasenseptum	S10.13	So u nnbez oberfl Verletz Rach: Insektenbiß/-stich (ungiftig)
S03.2	Zahnluxation	S10.14	So u nnbez oberfl Verletz Rach: Oberfl Fremdkö (Splitter)
S03.3	Luxation sonst u nnbez Teile Kopf	S10.18	Sonst u nnbez oberfl Verletz Rachen: Sonstige
S03.4	Verstauchung u Zerrung Kiefer	S10.7	Multiple oberflächliche Verletzungen des Halses
S03.5	Verstauchung Zerrung Gelenke Bänder so u nnbez Teile Kopf	S10.80	Oberflächliche Verletz so Teile Hals: Verletzungsart nnbez
S04.0	Sehnerv- u Sehbahnverletzung	S10.81	Oberflächliche Verletz so Teile Hals: Schürfwunde
S04.1	Verletzung Nervus oculomotorius	S10.82	Oberfl Verletz so Teile Hals: Blasenbildung (nichttherm)
S04.2	Verletzung Nervus trochlearis	S10.83	Oberfl Verletz so Teile Hals: Insektenbiß/-stich (ungiftig)
S04.3	Verletzung Nervus trigeminus	S10.84	Oberfl Verletz so Teile Hals: Oberflächlicher FK (Splitter)
S04.4	Verletzung Nervus abducens	S10.85	Oberfl Verletz so Teile Hals: Prellung
S04.5	Verletzung Nervus facialis	S10.88	Oberfl Verletz so Teile Hals: Sonstige
S04.6	Verletzung Nervus vestibulocochlearis	S10.90	Oberfl Verletz so Teile Hals, Teil nnbez: VerletzArt nnbez
S04.7	Verletzung Nervus accessorius	S10.91	Oberfl Verletz so Teile Hals, Teil nnbez: Schürfwunde
S04.8	Verletzung sonstiger Hirnnerven	S10.92	Oberfl Verletz Hals, Teil nnbez: Blasenbildung (nichttherm)
S04.9	Verletzung nnbez Hirnnerv	S10.93	Oberfl Verletz Hals, Teil nnbez: Insektenbiß/-stich (ungiftig)
S05.0	Verletzung Konjunktiva u Abrasio corneae, oh Angabe FK	S10.94	Oberfl Verletz Hals, Teil nnbez: oberfl Fremdkö (Splitter)
S05.1	Prellung Augapfel u Orbitagewebe	S10.95	Oberfl Verletzung Hals, Teil nnbez: Prellung
S05.2	Rißverletz/Ruptur Auge m Prolaps/Verlust intraok Gewebe	S10.98	Oberfl Verletz Hals, Teil nnbez: Sonstige
S05.3	Rißverletz Auge ohne Prolaps/Verlust intraok Gewebe	S11.01	Offene Wunde: Kehlkopf
S05.4	Penetrierende Wunde d Orbita m/oh Fremdkörper	S11.02	Offene Wunde: Trachea, Pars cervicalis
S05.5	Penetrierende Wunde Augapfel m Fremdkörper	S11.1	Offene Wunde mit Beteiligung Schilddrüse
S05.6	Penetrierende Wunde Augapfel oh Fremdkörper	S11.21	Offene Wunde: Rachen
S05.7	Abriß Augapfel	S11.22	Offene Wunde: Ösophagus, Pars cervicalis
S05.8	Sonstige Verletzungen Auge u Orbita	S11.7	Multiple offene Wunden des Halses
S05.9	Verletz Auge u Orbita, nnbez	S11.80	Nnbez offene Wunde sonstiger Teile des Halses
S06.1	Traumatisches Hirnödem	S11.87	Weichteilschaden I. Gr b off Fraktur od Lux Hals
S06.20	Diffuse Hirn- u Kleinhirnverletzung, nnbez	S11.88	Weichteilschaden II. Gr b off Fraktur od Lux Hals
S06.21	Diffuse Hirnkontusionen	S11.89	Weichteilschaden III. Gr b off Fraktur od Lux Hals
S06.22	Diffuse Kleinhirnkontusionen	S11.9	Offene Wunde Hals, Teil nnbez
S06.23	Multiple intrazerebrale u zerebellare Hämatom	S12.0	Fraktur 1. Halswirbel
S06.28	Sonstige diffuse Hirn-/Kleinhirnverletzungen	S12.1	Fraktur 2. Halswirbel
S06.30	Umschriebene Hirn-/Kleinhirnverletzung, nnbez	S12.21	Fraktur 3. Halswirbel
S06.31	Umschriebene Hirnkontusion	S12.22	Fraktur 4. Halswirbel
S06.32	Umschriebene Kleinhirnkontusion	S12.23	Fraktur 5. Halswirbel
S06.33	Umschriebenes zerebrales Hämatom	S12.24	Fraktur 6. Halswirbel
S06.34	Umschriebenes zerebellares Hämatom	S12.25	Fraktur 7. Halswirbel
S06.38	Sonst umschriebene Hirn-/Kleinhirnverletzungen	S12.7	Multiple Frakturen Halswirbelsäule
S06.4	Epidurale Blutung	S12.8	Fraktur sonstiger Teile im Bereich Hals
S06.5	Traumatische subdurale Blutung	S12.9	Fraktur im Bereich Hals, Teil nnbez
S06.6	Traumatische subarachnoidale Blutung	S13.0	Traumatische Ruptur zervikale Bandscheibe

S13.10	Luxation Halswirbel, Höhe nnbez	S20.48	So oberfl Verletz hintere Thoraxwand, sonstige
S13.11	Luxation Halswirbel, C1/C2	S20.7	Multiple oberflächliche Verletzungen, Thorax
S13.12	Luxation Halswirbel, C2/C3	S20.80	Oberfl Verletz so u nnbez Teile Thorax, VerletzArt nnbez
S13.13	Luxation Halswirbel, C3/C4	S20.81	Oberfl Verletz so u nnbez Teile Thorax, Schürfwunde
S13.14	Luxation Halswirbel, C4/C5	S20.82	Oberfl Verletz so u nnbez Teile Thorax, Blasenbild (nichttherm)
S13.15	Luxation Halswirbel, C5/C6	S20.83	Oberfl Verletz so u nnbez Teile Thorax, InsektBiß/-Stich (ungift)
S13.16	Luxation Halswirbel, C6/C7	S20.84	Oberfl Verletzung so u nnbez Teile Thorax, oberfl FK (Splitter)
S13.17	Luxation Halswirbel, C7/T1	S20.85	Oberfl Verletzung sonst u nnbez Teile Thorax, Prellung
S13.18	Luxation Halswirbel, sonstige	S20.88	Oberfl Verletzung sonst u nnbez Teile Thorax, sonstige
S13.2	Luxation sonst u nnbez Teile im Bereich Hals	S21.0	Offene Wunde Mamma [Brustdrüse]
S13.3	Multiple Luxationen im Bereich Hals	S21.1	Offene Wunde vordere Thoraxwand
S13.4	Verstauchung u Zerrung, Halswirbelsäule	S21.2	Offene Wunde hintere Thoraxwand
S13.5	Verstauchung u Zerrung, Schilddrüsenregion	S21.7	Multiple offene Wunden Thoraxwand
S13.6	Verstauch u Zerr Gelenke Bänder, so u nnbez Teile Hals	S21.80	Nnbez offene Wunde sonstiger Teile Thorax
S14.0	Kontusion Ödem zervikales Rückenmark	S21.83	Off Wunde (jed Teil Thorax) m Verbind zu intrathor Verletz
S14.10	Verletzungen zervikales Rückenmark, nnbez	S21.87	Weichteilschaden I. Gr b off Fraktur od Lux Thorax
S14.11	Komplette QS-Verletz zervikal RM	S21.88	Weichteilschaden II. Gr b off Fraktur od Lux Thorax
S14.12	Zentr Halsmarkverletz (inkompl QS-Verletz)	S21.89	Weichteilschaden III. Gr b of Fraktur od Lux Thorax
S14.13	Sonst inkompl QS-Verletz, zervikal RM	S21.9	Offene Wunde Thorax, Teil nnbez
S14.2	Verletzung Nervenwurzeln Halswirbelsäule	S22.00	Fraktur Brustwirbel, Höhe nnbez
S14.3	Verletzung Plexus brachialis	S22.01	Fraktur Brustwirbel, T1 u T2
S14.4	Verletzung peripherer Nerven, Hals	S22.02	Fraktur Brustwirbel, T3 u T4
S14.5	Verletzung zervikaler sympathischer Nerven	S22.03	Fraktur Brustwirbel, T5 u T6
S14.6	Verletzung sonst u nnbez Nerven, Hals	S22.04	Fraktur Brustwirbel, T7 u T8
S14.70	Verletzung zervikales RM, Höhe nnbez	S22.05	Fraktur Brustwirbel, T9 u T10
S14.71	Verletzung Rückenmark, C1	S22.06	Fraktur Brustwirbel, T11 u T12
S14.72	Verletzung Rückenmark, C2	S22.1	Multiple Frakturen Brustwirbelsäule
S14.73	Verletzung Rückenmark, C3	S22.2	Fraktur Sternum
S14.74	Verletzung Rückenmark, C4	S22.31	Fraktur erste Rippe
S14.75	Verletzung Rückenmark, C5	S22.32	Fraktur sonstige Rippe
S14.76	Verletzung Rückenmark, C6	S22.40	Rippenserienfraktur, nnbez
S14.77	Verletzung Rückenmark, C7	S22.41	Rippenserienfraktur, m Beteiligung erste Rippe
S14.78	Verletzung Rückenmark, C8	S22.42	Rippenserienfraktur, m Beteiligung von zwei Rippen
S15.00	Verletzung A carotis, Teil nnbez	S22.43	Rippenserienfraktur, m Beteiligung von drei Rippen
S15.01	Verletzung A carotis communis	S22.44	Rippenserienfraktur, m Beteiligung vier u mehr Rippen
S15.02	Verletzung A carotis externa	S22.5	Instabiler Thorax
S15.03	Verletzung A carotis interna	S22.8	Fraktur sonstiger Teile knöcherner Thorax
S15.1	Verletzung A vertebralis	S22.9	Fraktur knöcherner Thorax, Teil nnbez
S15.2	Verletzung V jugularis externa	S23.0	Traumatische Ruptur thorakale Bandscheibe
S15.3	Verletzung V jugularis interna	S23.10	Luxation Brustwirbel, Höhe nnbez
S15.7	Verletzung mehrerer Blutgefäße in Höhe Hals	S23.11	Luxation Brustwirbel, T1/T2 u T2/T3
S15.8	Verletzung sonst Blutgefäße in Höhe Hals	S23.12	Luxation Brustwirbel, T3/T4 u T4/T5
S15.9	Verletzung nnbez Blutgefäß in Höhe Hals	S23.13	Luxation Brustwirbel, T5/T6 u T6/T7
S16	Verletzung von Muskeln u Sehnen in Halshöhe	S23.14	Luxation Brustwirbel, T7/T8 u T8/T9
S17.0	Zerquetschung Kehlkopf u Trachea	S23.15	Luxation Brustwirbel, T9/T10 u T10/T11
S17.8	Zerquetschung sonstiger Teile Hals	S23.16	Luxation Brustwirbel, T11/T12
S17.9	Zerquetschung Hals, Teil nnbez	S23.17	Luxation Brustwirbel, T12/L1
S18	Traumatische Amputation in Halshöhe	S23.2	Luxation sonst u nnbez Teile Thorax
S19.7	Multiple Verletzungen Hals	S23.3	Verstauchung u Zerrung Brustwirbelsäule
S19.8	Sonstige nbez Verletzungen Hals	S23.4	Verstauchung u Zerrung Rippen u Sternum
S19.9	Nnbez Verletzung Hals	S23.5	Verstauchung u Zerrung sonst u nnbez Teile Thorax
S20.0	Prellung Mamma [Brustdrüse]	S24.0	Kontusion u Ödem thorakales Rückenmark
S20.10	So u nnbez oberfl Verletz Mamma [BrDrü]: VerletzArt nnbez	S24.10	Verletzung thorakales Rückenmark, nnbez
S20.11	So u nnbez oberfl Verletz Mamma [BrDrü]: Schürfwunde	S24.11	Kompl QS-Verletz thorakal RM
S20.12	So u nnbez oberfl Verletz Mamma [BDrü]: Blasenb (n therm)	S24.12	Inkompl QS-Verletz thorakal RM
S20.13	So u nnbez oberfl Verletz Mamma [BrDrü]: InsBiß/-stich(ungift)	S24.2	Verletzung Nervenwurzeln Brustwirbelsäule
S20.14	So u nnbez oberfl Verletz Mamma [BrDrü]: oberfl FK (Splitter)	S24.3	Verletzung peripherer Nerven Thorax
S20.18	So u nnbez oberfl Verletz Mamma [BrDrü]: Sonstige	S24.4	Verletzung thorakaler sympathischer Nerven
S20.2	Prellung Thorax	S24.5	Verletzung sonstiger Nerven Thorax
S20.30	So oberfl Verletz vordere Thoraxwand, VerletzArt nnbez	S24.6	Verletzung eines nnbez Nervs Thorax
S20.31	So oberfl Verletz vordere Thoraxwand, Schürfwunde	S24.70	Verletzung thorakales RM, Höhe nnbez
S20.32	So oberfl Verletz vordere Thoraxwand, Blasenbild (n therm)	S24.71	Verletzung Rückenmark, T1
S20.33	So oberfl Verletz vord Thoraxwand, InsektBiß/-stich (ungift)	S24.72	Verletzung Rückenmark, T2/T3
S20.34	So oberfl Verletz vordere Thoraxwand, oberfl FK (Splitter)	S24.73	Verletzung Rückenmark, T4/T5
S20.38	So oberfl Verletz vordere Thoraxwand, sonstige	S24.74	Verletzung Rückenmark, T6/T7
S20.40	So oberfl Verletz hintere Thoraxwand, VerletzArt nnbez	S24.75	Verletzung Rückenmark, T8/T9
S20.41	So oberfl Verletz hintere Thoraxwand, Schürfwunde	S24.76	Verletzung Rückenmark, T10/T11
S20.42	So oberfl Verletz hint Thoraxwand, Blasenbild (nichttherm)	S24.77	Verletzung Rückenmark, T12
S20.43	So oberfl Verletz hint Thoraxwand, InsektBiß/-Stich (ungift)	S25.0	Verletzung Aorta thoracica
S20.44	So oberfl Verletz hintere Thoraxwand, oberfl FK (Splitter)	S25.1	Verletzung Truncus brachiocephalicus od A subclavia

S25.2	Verletzung V cava superior	S32.05	Fraktur Lendenwirbel, L5
S25.3	Verletzung V brachiocephalica od V subclavia	S32.1	Fraktur Os sacrum
S25.4	Verletzung von Pulmonalgefäßen	S32.2	Fraktur Os coccygis
S25.5	Verletzung von Interkostalgefäßen	S32.3	Fraktur Os ilium
S25.7	Verletzung mehrerer Blutgefäße Thorax	S32.4	Fraktur Acetabulum
S25.8	Verletzung sonst Blutgefäße Thorax	S32.5	Fraktur Os pubis
S25.9	Verletzung nnbez Blutgefäß Thorax	S32.7	Mult Fx LWS u Becken
S26.0	Traumatisches Hämoperikard	S32.81	Fraktur, Os ischium
S26.81	Prellung Herz	S32.82	Fraktur, Lendenwirbelsäule u Kreuzbein, Teil nnbez
S26.82	Rißverletzung Herz oh Eröffnung Herzhöhle	S32.83	Fraktur, Becken, Teil nnbez
S26.83	Rißverletzung Herz m Eröffnung Herzhöhle	S32.89	Fraktur, sonst u multiple Teile Becken
S26.88	Sonstige Verletzungen Herz	S33.0	Traumatische Ruptur einer lumbalen Bandscheibe
S26.9	Verletzung Herz, nnbez	S33.10	Luxation Lendenwirbel, Höhe nnbez
S27.0	Traumatischer Pneumothorax	S33.11	Luxation Lendenwirbel, L1/L2
S27.1	Traumatischer Hämatothorax	S33.12	Luxation Lendenwirbel, L2/L3
S27.2	Traumatischer Hämatothorax	S33.13	Luxation Lendenwirbel, L3/L4
S27.31	Prellung u Hämatom Lunge	S33.14	Luxation Lendenwirbel, L4/L5
S27.32	Rißverletzung Lunge	S33.15	Luxation Lendenwirbel, L5/S1
S27.38	Sonst u nnbez Verletzungen Lunge	S33.2	Luxation Iliosakral-/Sakro-Kokzygealgelenk
S27.4	Verletzung eines Bronchus	S33.3	Luxation sonst u nnbez Teile Lendenwirbelsäule Becken
S27.5	Verletzung Trachea, Pars thoracica	S33.4	Traumatische Symphysensprengung
S27.6	Verletzung Pleura	S33.50	Verstauchung Zerrung Lendenwirbelsäule, nnbez
S27.7	Multiple Verletzungen intrathorakaler Organe	S33.51	Verstauchung Zerrung Junct lumbosacr u Bänder
S27.81	Verletzung Zwerchfell	S33.6	Verstauchung Zerrung Iliosakralgelenk
S27.82	Verletzung Ductus thoracicus	S33.7	Verstauchung Zerrung so u nnbez Teile LWS Becken
S27.83	Verletzung Ösophagus, Pars thoracica	S34.0	Kontusion Ödem lumbales RM [Conus medullaris]
S27.84	Verletzung Thymus	S34.10	Kompl QS-Verletz lumbal RM
S27.88	Verletzung sonst nbez intrathorakale Organe u Strukturen	S34.11	Inkompl QS-Verletz lumbal RM
S27.9	Verletzung eines nnbez intrathorakalen Organes	S34.18	Sonst Verletz lumbal RM
S28.0	Brustkorberquetschung	S34.2	Verletz von Nervenwurzeln Lendenwirbelsäule Kreuzbein
S28.1	Traumatische Amputation eines Teiles Thorax	S34.30	Kompl traumat Cauda- (equina-) Synd
S29.0	Verletzung von Muskeln u Sehnen in Thoraxhöhe	S34.31	Inkompl traumat Cauda- (equina-) Synd
S29.7	Multiple Verletzungen Thorax	S34.38	So u nnbez Verletz Cauda equina
S29.8	Sonstige nbez Verletzungen Thorax	S34.4	Verletzung Plexus lumbosacralis
S29.9	Nnbez Verletzung Thorax	S34.5	Verletz sympath Nerven Lendenw-/Kreuzbein-/Beckenreg
S30.0	Prellung Lumbosakralgegend u Becken	S34.6	Verletz ein/mehr periph Nerv Abd LumbosakrGeg Becken
S30.1	Prellung Bauchdecke	S34.70	Verletz lumbal RM, Höhe nnbez
S30.2	Prellung äußere Genitalorgane	S34.71	Verletzung Rückenmark, L1
S30.7	Multiple oberfl Verletz Abdomen LumbosakrGeg Becken	S34.72	Verletzung Rückenmark, L2
S30.80	Oberfl Verletz Abd LumbosakrGeg Becken, VerletzArt nnbez	S34.73	Verletzung Rückenmark, L3
S30.81	Schürfwunde Abdomen, Lumbosakralgegend Becken	S34.74	Verletzung Rückenmark, L4
S30.82	Blasenbild (nichttherm) Abdomen LumbosakrGeg Becken	S34.75	Verletzung Rückenmark, L5
S30.83	InsektBiß/-Stich (ungift) Abdomen LumbosakrGeg Becken	S34.76	Verletz RM, S1
S30.84	Oberfl FK (Splitter) Abdomen LumbosakrGeg Becken	S34.77	Verletz RM, S2-S5
S30.85	Sonst Prellung Abdomen Lumbosakralgegend Becken	S34.8	Verletz so u nnbez Nerven i Höhe Abd LumbosakrGeg Becken
S30.88	So oberfl Verletz Abd LumbosakrGeg Becken, sonst	S35.0	Verletzung Aorta abdominalis
S30.90	Oberfl Verletz Abd LumbosakrGeg Becken, Teil/VerlArt nnbez	S35.1	Verletzung V cava inferior
S30.91	Schürfwunde Abdomen LumbosakrGeg Becken, Teil nnbez	S35.2	Verletzung Truncus coeliacus od A mesenterica
S30.92	Blasenbild (n therm) Abd LumbosakrGeg Becken, Teil nnbez	S35.3	Verletzung V portae od V lienalis
S30.93	Insektenbiß/-stich (ungift) Abd LumbosGeg Beck, Teil nnbez	S35.4	Verletzung von Blutgefäßen Niere
S30.94	Oberfl FK (Splitter) Abd LumbosakrGeg Becken, Teil nnbez	S35.5	Verletzung von Blutgefäßen Iliakalregion
S30.95	So Prellung Abdomen LumbosakrGeg Becken, Teil nnbez	S35.7	Verletz mehr Blutgef in Höhe Abd LumbosakrGeg Becken
S30.98	Oberfl Verletz Abd LumbosGeg Becken, Teil nnbez, sonst	S35.8	Verletzung so Blutgef in Höhe Abd LumbosakrGeg Becken
S31.0	Offene Wunde Lumbosakralgegend Becken	S35.9	Verletzung nnbez Blutgefäß in Höhe Abd Lumbosakr Becken
S31.1	Offene Wunde Bauchdecke	S36.00	Verletzung Milz, nnbez
S31.2	Offene Wunde Penis	S36.01	Hämatom Milz
S31.3	Offene Wunde Skrotum u Testes	S36.02	Kapselriß Milz, o größeren Einriß Parenchym
S31.4	Offene Wunde Vagina u Vulva	S36.03	Rißverletzung Milz m Beteiligung Parenchym
S31.5	Offene Wunde sonst u nnbez äußerer Genitalorgane	S36.04	Massive Parenchymruptur Milz
S31.7	Multiple offene Wunden Abdomen LumbosakrGeg Becken	S36.08	Sonstige Verletzungen Milz
S31.80	Offene Wunde sonst u nnbez Teile Abdomen	S36.10	Verletzung Leber, nnbez
S31.83	Off Wunde (jd T Abd LumbGeg Beck) m Verb intraabd Verl	S36.11	Prellung u Hämatom Leber
S31.87	Weichteilschaden I. Gr b off Fraktur od Lux LWS u Be	S36.12	Rißverletzung Leber, nnbez
S31.88	Weichteilschaden II. Gr b off Fraktur od Lux LWS u Be	S36.13	Leichte Rißverletzung Leber
S31.89	Weichteilschaden III. Gr b off Fraktur od Lux LWS u Be	S36.14	Mittelschwere Rißverletzung Leber
S32.00	Fraktur Lendenwirbel, Höhe nnbez	S36.15	Schwere Rißverletzung Leber
S32.01	Fraktur Lendenwirbel, L1	S36.16	Sonstige Verletzungen Leber
S32.02	Fraktur Lendenwirbel, L2	S36.17	Verletzung Gallenblase
S32.03	Fraktur Lendenwirbel, L3	S36.18	Verletzung Gallengang
S32.04	Fraktur Lendenwirbel, L4	S36.20	Verletzung Pankreas, Teil nnbez

S36.21	Verletzung Pankreas, Kopf	S42.00	Fraktur Klavikula, Teil nnbez
S36.22	Verletzung Pankreas, Körper	S42.01	Fraktur der Klavikula: Mediales Drittel
S36.23	Verletzung Pankreas, Schwanz	S42.02	Fraktur der Klavikula: Mittleres Drittel
S36.29	Verletzung Pankreas, sonst u mehrere Teile	S42.03	Fraktur der Klavikula: Laterales Drittel
S36.3	Verletzung Magen	S42.09	Fraktur Klavikula, multipel
S36.40	Verletzung Dünndarm, Teil nnbez	S42.10	Fx Skapula, Teil nnbez
S36.41	Verletzung Duodenum	S42.11	Fx Skapula, Korpus
S36.49	Verletzung sonst u mehrere Teile Dünndarm	S42.12	Fx Skapula, Akromion
S36.50	Verletzung Dickdarm, Teil nnbez	S42.13	Fx Skapula, Proc corac
S36.51	Verletzung Colon ascendens	S42.14	Fx Skapula, Cav glen u Collum scap
S36.52	Verletzung Colon transversum	S42.19	Fx Skapula, mult
S36.53	Verletzung Colon descendens	S42.20	Fraktur, proximales Ende Humerus, Teil nnbez
S36.54	Verletzung Colon sigmoideum	S42.21	Fraktur, proximales Ende Humerus, Kopf
S36.59	Verletzung sonst u mehrere Teile Dickdarm	S42.22	Fraktur, proximales Ende Humerus, Collum chirurgicum
S36.6	Verletzung Rektum	S42.23	Fraktur, proximales Ende Humerus, Collum anatomicum
S36.7	Verletzung mehrerer intraabdominaler Organe	S42.24	Fraktur, proximales Ende Humerus, Tuberculum majus
S36.81	Verletzung Peritoneum	S42.29	Fraktur, proximales Ende Humerus, sonst u multiple Teile
S36.82	Verletzung Mesenterium	S42.3	Fraktur, Humerusschaft
S36.83	Verletzung Retroperitoneum	S42.40	Fraktur, distales Ende Humerus, Teil nnbez
S36.88	Verletzung sonstige intraabdominale Organe	S42.41	Fraktur, distales Ende Humerus, suprakondylär
S36.9	Verletzung eines nnbez intraabdominalen Organes	S42.42	Fraktur, distales Ende Humerus, Epicondylus lateralis
S37.00	Verletzung Niere, nnbez	S42.43	Fraktur, distales Ende Humerus, Epicondylus medialis
S37.01	Prellung u Hämatom Niere	S42.44	Fraktur, dist Ende Humerus, Epicondylus, Epicondylj, nnbez
S37.02	Rißverletzung Niere	S42.45	Fraktur, dist Ende Humerus, transkondylär (T- od Y-Form)
S37.03	Komplette Ruptur Nierenparenchym	S42.49	Fraktur, distales Ende Humerus, so u multiple Teile
S37.1	Verletzung Harnleiter	S42.7	Multiple Frakturen Klavikula, Skapula Humerus
S37.20	Verletzung Harnblase, nnbez	S42.8	Fraktur, sonst Teile Schulter Oberarm
S37.21	Prellung Harnblase	S42.9	Fraktur, Schultergürtel, Teil nnbez
S37.22	Ruptur Harnblase	S43.00	Luxation, Schultergelenk [Glenohumeralgelenk], nnbez
S37.28	Sonstige Verletzungen Harnblase	S43.01	Luxation, Humerus nach vorne
S37.30	Verletzung Harnröhre, nnbez	S43.02	Luxation, Humerus nach hinten
S37.31	Verletzung Harnröhre, Pars membranacea	S43.03	Luxation, Humerus nach unten
S37.32	Verletzung Harnröhre, Pars spongiosa	S43.08	Luxation sonstige Teile Schulter
S37.33	Verletzung Harnröhre, Pars prostatica	S43.1	Luxation, Akromioklavikulargelenk
S37.38	Verletzung Harnröhre, sonst Teile	S43.2	Luxation, Sternoklavikulargelenk
S37.4	Verletzung Ovar	S43.3	Luxation sonst u nnbez Teile Schultergürtel
S37.5	Verletzung Tuba uterina	S43.4	Verstauchung Zerrung, Schultergelenk
S37.6	Verletzung Uterus	S43.5	Verstauchung Zerrung, Akromioklavikulargelenk
S37.7	Verletzung mehrerer Hamorgane u Beckenorgane	S43.6	Verstauchung Zerrung, Sternoklavikulargelenk
S37.81	Verletzung Nebenniere	S43.7	Verstauchung Zerrung, so u nnbez Teile Schultergürtel
S37.82	Verletzung Prostata	S44.0	Verletzung Nervus ulnaris in Höhe Oberarm
S37.83	Verletzung Bläschendrüse [Vesicula seminalis]	S44.1	Verletzung Nervus medianus in Höhe Oberarm
S37.84	Verletzung Samenleiter	S44.2	Verletzung Nervus radialis in Höhe Oberarm
S37.88	Verletzung sonst Beckenorgane	S44.3	Verletzung Nervus axillaris
S37.9	Verletzung nnbez Hamorgan od Beckenorgan	S44.4	Verletzung Nervus musculocutaneus
S38.0	Zerquetschung äußere Genitalorgane	S44.5	Verletzung sensibl Hautnerven in Höhe Schulter u Oberarm
S38.1	Zerquetschung so u nnbez Teile Abd LumbosakrGeg Becken	S44.7	Verletzung mehrerer Nerven in Höhe Schulter u Oberarm
S38.2	Traumatische Amputation äußere Genitalorgane	S44.8	Verletzung sonstiger Nerven in Höhe Schulter u Oberarm
S38.3	Traumat Abtrenn so u nnbez Teile Abd LumbosakrGeg Becken	S44.9	Verletzung nnbez Nerv in Höhe Schulter u Oberarm
S39.0	Verletzung Muskeln Sehnen Abd LumbosakrGeg Becken	S45.0	Verletzung A axillaris
S39.6	Verletz ein/mehr intraabd Org m Bet ein/mehr Beckenorg	S45.1	Verletzung A brachialis
S39.7	Multiple Verletzung Abdomen LumbosakrGeg Becken	S45.2	Verletzung V axillaris od V brachialis
S39.80	PenisFx	S45.3	Verletzung oberfl Venen in Höhe Schulter u Oberarm
S39.88	So nbez Verletz Abd/LumbosGeg/Becken	S45.7	Verletzung mehr Blutgefäße in Höhe Schulter u Oberarm
S39.9	Nnbez Verletzung Abdomen Lumbosakralgegend Becken	S45.8	Verletzung sonst Blutgefäße in Höhe Schulter u Oberarm
S40.0	Prellung Schulter u Oberarm	S45.9	Verletzung nnbez Blutgefäß in Höhe Schulter u Oberarm
S40.7	Multiple oberflächl Verletzung Schulter u Oberarm	S46.0	Verletzung Muskeln und Sehnen Rotatorenmanschette
S40.81	So oberfl Verletz Schulter u Oberarm, Schürfwunde	S46.1	Verletz Muskel Sehne, Caput longum M biceps brachii
S40.82	So oberfl Verletz Schulter u OA, Blasenbild (nichttherm)	S46.2	Verletzung Muskel Sehne, sonst Teile M biceps brachii
S40.83	So oberfl Verletz Schulter u OA, InsektBiß/-stich (ungiftig)	S46.3	Verletzung Muskel Sehne, M triceps brachii
S40.84	So oberfl Verletz Schulter u Oberarm, oberfl FK (Splitter)	S46.7	Verletz mehr Muskeln Sehnen in Höhe Schulter Oberarm
S40.88	So oberfl Verletz Schulter u Oberarm, sonstige	S46.8	Verletz sonst Muskeln Sehnen in Höhe Schulter Oberarm
S40.9	Oberflächliche Verletzung Schulter u Oberarm, nnbez	S46.9	Verletz nnbez Muskeln Sehnen in Höhe Schulter Oberarm
S41.0	Offene Wunde Schulter	S47	Zerquetschung, Schulter Oberarm
S41.1	Offene Wunde Oberarm	S48.0	Traumatische Amputation im Schultergelenk
S41.7	Multiple offene Wunden Schulter u Oberarm	S48.1	Traumatische Amputation zwischen Schulter Ellenbogen
S41.80	Nnbez offene Wunde sonst u nnbez Teile Schultergürtel	S48.9	Traumatische Amputation Schulter u Oberarm, Höhe nnbez
S41.87	Weichteilschaden I. Gr b off Fraktur od Lux Oberarm	S49.7	Multiple Verletzungen, Schulter u Oberarm
S41.88	Weichteilschaden II. Gr b off Fraktur od Lux Oberarm	S49.8	Sonst nbez Verletzungen, Schulter u Oberarm
S41.89	Weichteilschaden III. Gr b off Fraktur od Lux Oberarm	S49.9	Nnbez Verletzung Schulter u Oberarm

S50.0	Prellung Ellenbogen	S56.5	Verletz so Streckmusk/-sehn, in Höhe Unterarm
S50.1	Prellung sonst u nnbez Teile Unterarm	S56.7	Verletz mehrerer Muskeln Sehnen, in Höhe Unterarm
S50.7	Multiple oberflächliche Verletzungen Unterarm	S56.8	Verletz sonst u nnbez Sehnen Muskeln, in Höhe Unterarm
S50.81	Sonstige oberflächliche Verletzung Unterarm, Schürfwunde	S57.0	Zerquetschung, Ellenbogen
S50.82	So oberfl Verletz Unterarm, Blasenbildung (nichttherm)	S57.8	Zerquetschung, sonstiger Teile Unterarm
S50.83	So oberfl Verletz Unterarm, Insektenbiß/-stich (ungiftig)	S57.9	Zerquetschung Unterarm, Teil nnbez
S50.84	So oberfl Verletz Unterarm, oberflächlicher FK (Splitter)	S58.0	Traumatische Amputation im Ellenbogengelenk
S50.88	Sonstige oberflächliche Verletzung Unterarm, sonstige	S58.1	Traumatische Amputation zw Ellenbogen u Handgelenk
S50.9	Oberflächliche Verletzung Unterarm, nnbez	S58.9	Traumatische Amputation am Unterarm, Höhe nnbez
S51.0	Offene Wunde Ellenbogen	S59.7	Multiple Verletzungen Unterarm
S51.7	Multiple offene Wunden Unterarm	S59.8	Sonstige nbez Verletzungen Unterarm
S51.80	Nnbez offene Wunde sonstiger Teile des Unterarmes	S59.9	Nnbez Verletzung Unterarm
S51.87	Weichteilschaden I. Gr b off Fraktur od Lux Unterarmes	S60.0	Prellung ein/mehr Finger oh Schädigung Nagel
S51.88	Weichteilschaden II. Gr b off Fraktur od Lux Unterarm	S60.1	Prellung ein/mehr Finger m Schädigung Nagel
S51.89	Weichteilschaden III. Gr b off Fraktur od Lux Unterarmes	S60.2	Prellung, sonst Teile Handgelenk Hand
S51.9	Offene Wunde Unterarm, Teil nnbez	S60.7	Multiple oberflächliche Verletzung Handgelenk u Hand
S52.00	Fx prox Ende Ulna, Teil nnbez	S60.81	So oberfl Verletz Handgelenk u Hand, Schürfwunde
S52.01	Fx prox Ende Ulna, Olekranon	S60.82	So oberfl Verletz Handgelenk Hand, Blasenbild (nichttherm)
S52.02	Fx prox Ende Ulna, Proc coronid ulnae	S60.83	So oberfl Verletz Handgel Hand, InsektBiß/-Stich (ungiftig)
S52.09	Fx prox Ende Ulna, sonst u mult Teile	S60.84	So oberfl Verletz Handgelenk Hand, oberfl FK (Splitter)
S52.10	Fraktur, proximales Ende Radius, Teil nnbez	S60.88	Sonstige oberflächl Verletzung Handgelenk Hand, sonst
S52.11	Fraktur, proximales Ende Radius, Kopf	S60.9	Oberflächliche Verletzung Handgelenk u Hand, nnbez
S52.12	Fraktur, proximales Ende Radius, Kollum	S61.0	Offene Wunde ein/mehr Finger oh Schädigung Nagel
S52.19	Fraktur, proximales Ende Radius, sonst u multiple Teile	S61.1	Offene Wunde ein/mehr Finger m Schädigung Nagel
S52.20	Fraktur, Ulnaschaft, Teil nnbez	S61.7	Multiple offene Wunden Handgelenk u Hand
S52.21	Fraktur, proximaler Ulnaschaft u Luxation Radiuskopf	S61.80	Nnbez offene Wunde sonst Teile Handgelenk u Hand
S52.30	Fraktur, Radiuschaft, Teil nnbez	S61.87	Weichteilschaden I. Gr b off Fraktur od Lux Handgel u Hand
S52.31	Fraktur, distaler Radiuschaft u Luxation Ulnakopf	S61.88	Weichteilschaden II. Gr b off Fraktur od Lux Handgel u Hand
S52.4	Fraktur, Ulna-/Radiuschaft, kombiniert	S61.89	Weichteilschaden III. Gr b off Fraktur od Lux Handgel u Hand
S52.50	Distale Fraktur, Radius, nnbez	S61.9	Offene Wunde Handgelenk u Hand, Teil nnbez
S52.51	Distale Fraktur, Radius, Extensionsfraktur	S62.0	Fraktur, Os scaphoideum, Hand
S52.52	Distale Fraktur, Radius, Flexionsfraktur	S62.10	Fraktur, Handwurzelknochen, nnbez
S52.59	Distale Fraktur, Radius, sonst u multiple Teile	S62.11	Fraktur, Os lunatum
S52.6	Distale Fraktur, Ulna Radius, kombiniert	S62.12	Fraktur, Os triquetrum
S52.7	Multiple Frakturen, Unterarm	S62.13	Fraktur, Os pisiforme
S52.8	Fraktur sonstiger Teile, Unterarm	S62.14	Fraktur, Os trapezium
S52.9	Fraktur, Unterarm, Teil nnbez	S62.15	Fraktur, Os trapezoideum
S53.0	Luxation, Radiuskopf	S62.16	Fraktur, Os capitatum
S53.10	Luxation, sonst u nnbez Teile Ellenbogen, nnbez	S62.17	Fraktur, Os hamatum
S53.11	Sonst u nnbez Luxation Ellenbogen, nach vorne	S62.19	Fraktur sonstiger oder mehrerer Handwurzelknochen
S53.12	Sonst u nnbez Luxation Ellenbogen, nach hinten	S62.20	Fraktur 1. Mittelhandknochen, Teil nnbez
S53.13	Sonst u nnbez Luxation Ellenbogen, nach medial	S62.21	Fraktur 1. Mittelhandknochen, Basis
S53.14	Sonst u nnbez Luxation Ellenbogen, nach lateral	S62.22	Fraktur 1. Mittelhandknochen, Schaft
S53.18	Luxation, Ellenbogen, sonstige	S62.23	Fraktur 1. Mittelhandknochen, Kollum
S53.2	Traumatische Ruptur, Lig collaterale radiale	S62.24	Fraktur 1. Mittelhandknochen, Kopf
S53.3	Traumatische Ruptur, Lig collaterale ulnare	S62.30	Fraktur sonst Mittelhandknochens: Teil nnbez
S53.40	Verstauchung Zerrung, Ellenbogen, Teil nnbez	S62.31	Fraktur eines sonstigen Mittelhandknochens: Basis
S53.41	Verstauchung Zerrung, Ellenbogen, Lig collaterale radiale	S62.32	Fraktur eines sonstigen Mittelhandknochens: Schaft
S53.42	Verstauchung Zerrung, Ellenbogen, Lig collaterale ulnare	S62.33	Fraktur eines sonstigen Mittelhandknochens: Kollum
S53.43	Verstauchung Zerrung, Ellenbogen, Humeroradial (-Gelenk)	S62.34	Fraktur eines sonstigen Mittelhandknochens: Kopf
S53.44	Verstauchung Zerrung, Ellenbogen, Humeroulnar (-Gelenk)	S62.4	Multiple Frakturen Mittelhandknochen
S53.48	Verstauchung Zerrung, Ellenbogen, sonstige Teile	S62.50	Fraktur Daumen, Teil nnbez
S54.0	Verletzung Nervus ulnaris, in Höhe Unterarm	S62.51	Fraktur Daumen, proximale Phalanx
S54.1	Verletzung Nervus medianus, in Höhe Unterarm	S62.52	Fraktur Daumen, distale Phalanx
S54.2	Verletzung Nervus radialis, in Höhe Unterarm	S62.60	Fraktur eines sonstigen Fingers, Teil nnbez
S54.3	Verletzung sensibler Hautnerven, in Höhe Unterarm	S62.61	Fraktur eines sonst Fingers, proximale Phalanx
S54.7	Verletzung mehrerer Nerven, in Höhe Unterarm	S62.62	Fraktur eines sonstigen Fingers, mittlere Phalanx
S54.8	Verletzung sonst Nerven, in Höhe Unterarm	S62.63	Fraktur eines sonstigen Fingers, distale Phalanx
S54.9	Verletzung nnbez Nerv, in Höhe Unterarm	S62.7	Multiple Frakturen Finger
S55.0	Verletzung A ulnaris, in Höhe Unterarm	S62.8	Fraktur sonst u nnbez Teile Handgelenk u Hand
S55.1	Verletzung A radialis, in Höhe Unterarm	S63.00	Luxation Handgelenk, Teil nnbez
S55.2	Verletzung von Venen, in Höhe Unterarm	S63.01	Luxation Handgelenk, Radioulnar (-Gelenk)
S55.7	Verletzung mehrerer Blutgefäße, in Höhe Unterarm	S63.02	Luxation Handgelenk, Radiokarpal (-Gelenk)
S55.8	Verletzung sonst Blutgefäße, in Höhe Unterarm	S63.03	Luxation Handgelenk, Mediokarpal (-Gelenk)
S55.9	Verletzung eines nnbez Blutgefäßes, in Höhe Unterarm	S63.04	Luxation Handgelenk, Karpometakarpal (-Gelenk)
S56.0	Verletz Beugemusk/-sehn, Daumen, in Höhe Unterarm	S63.08	Luxation Handgelenk, sonstige
S56.1	Verletz Beugemusk/-sehn ein/mehr, so Finger, i Höhe UA	S63.10	Luxation Finger, Teil nnbez
S56.2	Verletz sonst Beugemusk/-sehn in Höhe Unterarm	S63.11	Luxation Finger, Metakarpophalangeal (-Gelenk)
S56.3	Verletz Streck-/Abduktormusk/-sehn, Daumen, in Höhe UA	S63.12	Luxation Finger, Interphalangeal (-Gelenk)
S56.4	Verletz Streckmusk/-sehn ein/mehr, so Finger, in Höhe UA	S63.2	Multiple Luxationen Finger

S63.3	Traumatische Ruptur, Bänder Handgelenk Handwurzel	S72.03	Schenkelhalsfraktur, subkapital
S63.4	Traumat Ruptur, Bänder Finger MCP-/InterphalGelenk	S72.04	Schenkelhalsfraktur, mediozervikal
S63.50	Verstauchung Zerrung Handgelenk, Teil nnbez	S72.05	Schenkelhalsfraktur, Basis
S63.51	Verstauchung Zerrung Handgelenk, Karpal (-Gelenk)	S72.08	Schenkelhalsfraktur, sonst Teile
S63.52	Verstauchung Zerr Handgel, Radiokarpal (-Band) (-Gelenk)	S72.10	Trochantäre Femurfraktur, nnbez
S63.53	Verstauchung Zerr Handgel, Karpometakarpal (-Gelenk)	S72.11	Intertrochantäre Femurfraktur
S63.58	Verstauchung Zerrung Handgelenk, sonst Teile	S72.2	Subtrochantäre Femurfraktur
S63.60	Verstauchung Zerrung ein/mehr Finger, Teil nnbez	S72.3	Fraktur Femurschaft
S63.61	Verstauch Zerr ein/mehr Finger, Metakarpophal(-Gelenk)	S72.40	Distale Fraktur Femur, Teil nnbez
S63.62	Verstauch Zerr ein/mehr Finger, Interphalangeal (-Gelenk)	S72.41	Distale Fraktur Femur, Condylus (lateralis) (medialis)
S63.68	Verstauchung Zerrung ein/mehr Finger, sonst Teile	S72.42	Distale Fraktur Femur, Epiphyse, Epiphysenlösung
S63.7	Verstauchung Zerrung sonst u nnbez Teile Hand	S72.43	Distale Fraktur Femur, suprakondylär
S64.0	Verletzung Nervus ulnaris, in Höhe Handgelenk u Hand	S72.44	Distale Fraktur Femur, interkondylär
S64.1	Verletzung Nervus medianus, in Höhe Handgelenk u Hand	S72.7	Multiple Frakturen Femur
S64.2	Verletzung Nervus radialis, in Höhe Handgelenk u Hand	S72.8	Frakturen sonstiger Teile, Femur
S64.3	Verletzung Nn digitales, Daumen	S72.9	Fraktur Femur, Teil nnbez
S64.4	Verletzung Nn digitales, sonstige Finger	S73.00	Luxation Hüfte, nnbez
S64.7	Verletzung mehrerer Nerven, in Höhe Handgelenk u Hand	S73.01	Luxation Hüfte, nach posterior
S64.8	Verletzung sonst Nerven, in Höhe Handgelenk u Hand	S73.02	Luxation Hüfte, nach anterior
S64.9	Verletzung nnbez Nerv, in Höhe Handgelenk u Hand	S73.08	Luxation Hüfte, sonstige
S65.0	Verletzung A ulnaris, in Höhe Handgelenk u Hand	S73.10	Verstauchung u Zerrung Hüftgelenk, Teil nnbez
S65.1	Verletzung A radialis, in Höhe Handgelenk u Hand	S73.11	Verstauchung u Zerrung Hüftgelenk, iliofemorale (Band)
S65.2	Verletzung Gefäße Arcus palmaris superficialis	S73.12	Verstauchung u Zerrung Hüftgelenk, ischiokapsulär (Band)
S65.3	Verletzung Gefäße Arcus palmaris profundus	S73.18	Verstauchung u Zerrung Hüftgelenk, sonst Teile
S65.4	Verletzung ein/mehr Blutgefäße, Daumen	S74.0	Verletz Nervus ischiadicus, in Höhe Hüfte u Oberschenkel
S65.5	Verletzung ein/mehr Blutgefäße, sonst Finger	S74.1	Verletzung Nervus femoralis, in Höhe Hüfte u Oberschenkel
S65.7	Verletzung mehr Blutgefäße in Höhe Handgelenk u Hand	S74.2	Verletzung sensibler Hautnerven, in Höhe Hüfte u OS
S65.8	Verletzung sonst Blutgefäße in Höhe Handgelenk u Hand	S74.7	Verletz mehrerer Nerven, in Höhe Hüfte u Oberschenkel
S65.9	Verletzung nnbez Blutgefäß im Ber Handgelenk u Hand	S74.8	Verletzung sonst Nerven, in Höhe Hüfte u Oberschenkel
S66.0	Verletz Ig BeugMusk Sehn Daumen, i Höhe Handgel Hand	S74.9	Verletzung nnbez Nerv, in Höhe Hüfte u Oberschenkel
S66.1	Verletz Beugemuskl/-sehn so Finger, i Höhe Handgel Hand	S75.0	Verletzung A femoralis
S66.2	Verletz Streckemuskl/-sehn Daumen, i Höhe Handgel Hand	S75.1	Verletzung V femoralis, in Höhe Hüfte Oberschenkel
S66.3	Verletz Streckemuskl/-sehn so Finger, i Höhe Handgel Hand	S75.2	Verletz V saphena magna, in Höhe Hüfte u Oberschenkel
S66.4	Verletz kz Muskel Sehn Daumen, i Höhe Handgel Hand	S75.7	Verletz mehr Blutgefäße, in Höhe Hüfte u Oberschenkel
S66.5	Verletz kz Muskel Sehn so Finger, i Höhe Handgel Hand	S75.8	Verletz sonst Blutgefäße, in Höhe Hüfte u Oberschenkel
S66.6	Verletz mehr Beugemuskl/-sehn, i Höhe Handgelenk Hand	S75.9	Verletz nnbez Blutgefäß, in Höhe Hüfte u Oberschenkel
S66.7	Verletz mehr Streckemuskl/-sehn, i Höhe Handgelenk Hand	S76.0	Verletzung Muskeln u Sehnen Hüfte
S66.8	Verletzung so Muskeln Sehnen, i Höhe Handgelenk Hand	S76.1	Verletzung Muskel u Sehne M quadriceps femoris
S66.9	Verletzung nnbez Muskel Sehne in Höhe Handgelenk Hand	S76.2	Verletzung Muskeln u Sehnen, Adduktorengruppe OS
S67.0	Zerquetschung Daumen ein/mehr sonstiger Finger	S76.3	Verletz Muskeln u Sehnen post Muskelgruppe, in Höhe OS
S67.8	Zerquetschung sonst u nnbez Teile Handgelenk Hand	S76.4	Verletzung sonst u nnbez Muskeln Sehnen in Höhe OS
S68.0	Traumatische Amputation Daumen (komplett) (partiell)	S76.7	Verletzung mehr Muskeln Sehnen, in Höhe Hüfte OS
S68.1	Traumat Amput so einzel Finger (komplett) (partiell)	S77.0	Zerquetschung Hüfte
S68.2	Isol traumat Amputat zwei/mehr Finger (komplett) (partiell)	S77.1	Zerquetschung Oberschenkel
S68.3	Komb traumat Amput (Teile) ein/mehr Fing and T HdGel/Hd	S77.2	Zerquetschung m Beteiligung Hüfte Oberschenkel
S68.4	Traumatische Amputation Hand, in Höhe Handgelenk	S78.0	Traumatische Amputation im Hüftgelenk
S68.8	Traumatische Amputation sonst Teile Handgelenk Hand	S78.1	Traumatische Amputation zwischen Hüfte u Knie
S68.9	Traumatische Amputation an Handgelenk Hand, Höhe nnbez	S78.9	Traumatische Amputation an Hüfte OS, Höhe nnbez
S69.7	Multiple Verletzung Handgelenk Hand	S79.7	Multiple Verletzung Hüfte Oberschenkel
S69.8	Sonst nbez Verletzung Handgelenk Hand	S79.8	Sonst nbez Verletzung Hüfte Oberschenkel
S69.9	Nnbez Verletzung Handgelenk Hand	S79.9	Nnbez Verletzung Hüfte Oberschenkel
S70.0	Prellung Hüfte	S80.0	Prellung Knie
S70.1	Prellung Oberschenkel	S80.1	Prellung sonst u nnbez Teile Unterschenkel
S70.7	Multiple oberflächliche Verletzung Hüfte OS	S80.7	Multiple oberflächliche Verletzungen Unterschenkel
S70.81	Sonst oberflächl Verletzung Hüfte u OS, Schürfwunde	S80.81	Sonst oberfl Verletzung Unterschenkel, Schürfwunde
S70.82	So oberfl Verletz Hüfte u OS, Blasenbild (nichttherm)	S80.82	So oberfl Verletz Unterschenkel, Blasenbild (nichttherm)
S70.83	So oberfl Verletz Hüfte u OS, Insektenbiß/-stich (ungiftig)	S80.83	So oberfl Verletz Unterschenkel, InsektenBiß/-Stich (ungiftig)
S70.84	So oberfl Verletz Hüfte u OS, oberfl FK (Splitter)	S80.84	So oberfl Verletz Unterschenkel, oberfl FK (Splitter)
S70.88	Sonst oberflächliche Verletzung Hüfte u OS, sonstige	S80.88	Sonst oberfl Verletzung Unterschenkel, sonstige
S70.9	Oberfl Verletzung Hüfte u OS, nnbez	S80.9	Oberflächliche Verletzung Unterschenkel, nnbez
S71.0	Offene Wunde Hüfte	S81.0	Offene Wunde Knie
S71.1	Offene Wunde Oberschenkel	S81.7	Multiple offene Wunden Unterschenkel
S71.7	Multiple offene Wunden Hüfte u OS	S81.80	Nnbez offene Wunde sonstiger Teile Unterschenkel
S71.80	Offene Wunde sonst u nnbez Teile Beckengürtel	S81.87	Weichteilschaden I. Gr b off Fraktur od Lux Unterschenkels
S71.87	Weichteilschaden I. Gr b off Fraktur od Lux Hüfte u Obersch	S81.88	Weichteilschaden II. Gr b off Fraktur od Lux Unterschenkels
S71.88	Weichteilschaden II. Gr b off Fraktur od Lux Hüfte u Obersch	S81.89	Weichteilschaden III. Gr b off Fraktur od Lux Unterschenkel
S71.89	Weichteilschaden III. Gr b off Fraktur od Lux Hüfte u Obersch	S81.9	Offene Wunde Unterschenkel, Teil nnbez
S72.00	Schenkelhalsfraktur, Teil nnbez	S82.0	Fraktur Patella
S72.01	SchenkelhalsFx, intrakaps	S82.11	Fraktur proximales Ende Tibia, m Fraktur Fibula (jeder Teil)
S72.02	Schenkelhalsfraktur, (proxim) Epiphyse, Epiphysenlösung	S82.18	Fraktur proximales Ende Tibia, sonstige

S82.21	Fraktur Tibiaschaft, m Fraktur der Fibula (jeder Teil)	S90.7	Multiple oberflächliche Verletz Knöchelregion Fuß
S82.28	Fraktur Tibiaschaft, sonstige	S90.81	Sonst oberfl Verletz Knöchelregion Fuß, Schürfwunde
S82.31	Distale Fraktur Tibia, m Fraktur Fibula (jeder Teil)	S90.82	So oberfl Verletz Knöchelreg Fuß, Blasenbild (nichttherm)
S82.38	Distale Fraktur Tibia, sonstige	S90.83	So oberfl Verletz Knöchelreg Fuß, InsektBiß/-Stich (ungift)
S82.40	Fraktur Fibula, isoliert, Teil nnbez	S90.84	So oberfl Verletz Knöchelreg Fuß, oberfl FK (Splitter)
S82.41	Fraktur Fibula, isoliert, proximales Ende	S90.88	Sonst oberflächl Verletzung Knöchelregion Fuß, sonst
S82.42	Fraktur Fibula, isoliert, Schaft	S90.9	Oberflächliche Verletzung Knöchelregion Fuß, nnbez
S82.49	Fraktur Fibula, isoliert, multipel	S91.0	Offene Wunde Knöchelregion
S82.5	Fraktur Innenknöchel	S91.1	Offene Wunde ein/mehr Zehen oh Schädigung Nagel
S82.6	Fraktur Außenknöchel	S91.2	Offene Wunde ein/mehr Zehen m Schädigung Nagel
S82.7	Multiple Frakturen Unterschenkel	S91.3	Offene Wunde sonstiger Teile Fuß
S82.81	Bimalleolarfraktur	S91.7	Multiple offene Wunden Knöchelregion Fuß
S82.82	Trimalleolarfraktur	S91.80	Off Wunde sonst Teil Knöchelreg/Fuß
S82.88	Frakturen sonstiger Teile Unterschenkel	S91.87	Weichteilschaden I. Gr b off Fraktur od Luxation Fuß
S82.9	Fraktur Unterschenkel, Teil nnbez	S91.88	Weichteilschaden II. Gr b off Fraktur od Luxation Fuß
S83.0	Luxation Patella	S91.89	Weichteilschaden III. Gr b off Fraktur od Luxation Fuß
S83.10	Luxation Kniegelenk, nnbez	S92.0	Fraktur Kalkaneus
S83.11	Luxation Kniegelenk, Luxation prox Tibia nach anterior	S92.1	Fraktur Talus
S83.12	Luxation Kniegelenk, Luxation prox Tibia nach posterior	S92.20	Fraktur, ein/mehr sonst Fußwurzelknochen, nnbez
S83.13	Luxation Kniegelenk, Luxation prox Tibia nach medial	S92.21	Fraktur, Os naviculare pedis
S83.14	Luxation Kniegelenk, Luxation prox Tibia nach lateral	S92.22	Fraktur, Os cuboideum
S83.18	Luxation Kniegelenk, sonstige	S92.23	Fraktur, Os cuneiforme (intermedium) (laterale) (mediale)
S83.2	Meniskusriß, akut	S92.28	Fraktur, sonstige Fußwurzelknochen
S83.3	Riß Kniegelenkknorpel, akut	S92.3	Fraktur Mittelfußknochen
S83.40	Verstauchung Zerrung Kniegelenk, nnbez Seitenband	S92.4	Fraktur Großzehe
S83.41	Verstauch u Zerr Kniegel: Distors fibul Seitenbd [Außenbd]	S92.5	Fraktur sonstige Zehe
S83.42	Verstauch u Zerr Kniegel: Distors tibial Seitenbd [Innenbd]	S92.7	Multiple Frakturen Fuß
S83.43	Verstauch u Zerr Kniegel: Riss fibul Seitenband [Außenband]	S92.9	Fraktur Fuß, nnbez
S83.44	Verstauch u Zerr Kniegel: Riss tibial Seitenband [Innenband]	S93.0	Luxation oberes Sprunggelenk
S83.50	Verstauchung Zerrung Kniegelenk, nnbez Kreuzband	S93.10	Luxation ein/mehr Zehen, nnbez
S83.51	Verstauch Zerrung Kniegelenk, Distorsion vord Kreuzband	S93.11	Luxation ein/mehr Zehen, Metatarsophal (-Gelenk)
S83.52	Verstauch Zerrung Kniegelenk, Distorsion hint Kreuzband	S93.12	Luxation ein/mehr Zehen, Interphalangeal (-Gelenk)
S83.53	Verstauch Zerrung Kniegelenk, Riß vord Kreuzband	S93.2	Traumatische Ruptur Bänder in Höhe OSG Fuß
S83.54	Verstauch Zerrung Kniegelenk, Riß hint Kreuzband	S93.30	Luxation sonst u nnbez Teile Fuß, Teil nnbez
S83.6	Verstauchung Zerrung sonst u nnbez Teile Knie	S93.31	Luxation so u nnbez Teil Fuß, Fußwurzel(-Knoch), Gelenk nnbez
S83.7	Verletzung mehrerer Strukturen Knie	S93.32	Luxation sonst u nnbez Teile Fuß, Mediotarsal (-Gelenk)
S84.0	Verletzung N tibialis in Höhe Unterschenkel	S93.33	Luxation sonst u nnbez Teile Fuß, Tarsometatarsal (-Gelenk)
S84.1	Verletzung N peroneus in Höhe Unterschenkel	S93.34	Lux so u nnbez Teil Fuß, Metatarsal(-Knochen), Gelenk nnbez
S84.2	Verletzung sensibler Hautnerven in Höhe Unterschenkel	S93.38	Luxation sonst u nnbez Teile Fuß, sonst
S84.7	Verletzung mehr Nerven in Höhe Unterschenkel	S93.40	Verstauchung Zerrung OSG, Teil nnbez
S84.8	Verletzung sonst Nerven in Höhe Unterschenkel	S93.41	Verstauchung Zerrung OSG, Lig deltoideum
S84.9	Verletzung nnbez Nerv in Höhe Unterschenkel	S93.42	Verstauchung Zerrung OSG, Lig calcaneofibulare
S85.0	Verletzung A poplitea	S93.43	Verstauchung Zerrung OSG, Lig tibiofib (ant) (post), dist
S85.1	Verletzung A tibialis (anterior) (posterior)	S93.48	Verstauchung Zerrung OSG, sonst Teile
S85.2	Verletzung A peronea	S93.5	Verstauchung Zerrung ein/mehr Zehen
S85.3	Verletzung V saphena magna in Höhe Unterschenkel	S93.6	Verstauchung Zerrung sonst u nnbez Teile Fuß
S85.4	Verletzung V saphena parva in Höhe Unterschenkel	S94.0	Verletzung Nervus plantaris lateralis
S85.5	Verletzung V poplitea	S94.1	Verletzung Nervus plantaris medialis
S85.7	Verletzung mehr Blutgefäße in Höhe Unterschenkel	S94.2	Verletzung Nervus peroneus prof in Höhe Knöchel Fuß
S85.8	Verletzung sonst Blutgefäße in Höhe Unterschenkel	S94.3	Verletzung sensibler Hautnerven in Höhe Knöchel Fuß
S85.9	Verletzung nnbez Blutgefäß in Höhe Unterschenkel	S94.7	Verletzung mehr Nerven in Höhe Knöchel Fuß
S86.0	Verletzung Achillessehne	S94.8	Verletzung sonst Nerven in Höhe Knöchel Fuß
S86.1	Verletz so Muskel/Sehnen posterior Muskelgr in Höhe OS	S94.9	Verletzung nnbez Nerv in Höhe Knöchel Fuß
S86.2	Verletz Muskel/Sehn ant Muskelgr i Höhe Unterschenkel	S95.0	Verletzung A dorsalis pedis
S86.3	Verletz Muskel/Sehn peron Muskelgr i Höhe Unterschenkel	S95.1	Verletzung A plantaris pedis
S86.7	Verletz mehr Muskeln Sehnen in Höhe Unterschenkel	S95.2	Verletzung Venen Fußrücken
S86.8	Verletz sonst Muskeln Sehnen in Höhe Unterschenkel	S95.7	Verletz mehr Blutgefäße in Höhe Knöchel Fuß
S86.9	Verletz nnbez Muskel Sehne in Höhe Unterschenkel	S95.8	Verletz sonst Blutgefäße in Höhe Knöchel Fuß
S87.0	Zerquetschung Knie	S95.9	Verletz eines nnbez Blutgefäßes in Höhe Knöchel Fuß
S87.8	Zerquetschung sonst u nnbez Teile Unterschenkel	S96.0	Verletz lg Beugemusk Zehen in Höhe Knöchel Fuß
S88.0	Traumatische Amputation im Kniegelenk	S96.1	Verletz lg Streckmuskeln Zehen in Höhe Knöchel Fuß
S88.1	Traumatische Amputation zw Knie oberem Sprunggelenk	S96.2	Verletz kurze Muskeln Sehnen in Höhe Knöchel Fuß
S88.9	Traumatische Amputation am Unterschenkel, Höhe nnbez	S96.7	Verletz mehr Muskeln Sehnen in Höhe Knöchel Fuß
S89.7	Multiple Verletzungen Unterschenkel	S96.8	Verletz sonst Muskeln Sehnen in Höhe Knöchel Fuß
S89.8	Sonstige nbez Verletzungen Unterschenkel	S96.9	Verletz nnbez Muskel/Sehne in Höhe Knöchel Fuß
S89.9	Nnbez Verletzung Unterschenkel	S97.0	Zerquetschung OSG
S90.0	Prellung Knöchelregion	S97.1	Zerquetschung ein/mehr Zehen
S90.1	Prellung ein/mehr Zehen oh Schädigung Nagel	S97.8	Zerquetschung sonst Teile OSG Fuß
S90.2	Prellung ein/mehr Zehen m Schädigung Nagel	S98.0	Traumatische Amputation Fuß in Höhe OSG
S90.3	Prellung sonstiger u nnbez Teile d Fuß	S98.1	Traumatische Amputation einzelne Zehe

S98.2	Traumatische Amputation von zwei od mehr Zehen	T06.8	Sonst nbez Verletzungen m Bet mehrerer Körperregionen
S98.3	Traumatische Amputation sonst Teile Fuß	T07	Nnbez multiple Verletzungen
S98.4	Traumatische Amputation am Fuß, Höhe nnbez	T08.0	Fraktur WS, Höhe nnbez, geschlossen od onA
S99.7	Multiple Verletzung Knöchelregion Fuß	T08.1	Fraktur Wirbelsäule, Höhe nnbez, Offen
S99.8	Sonst nbez Verletzung Knöchelregion Fuß	T09.00	Oberfl Verletz Rumpf, Höhe nnbez, VerletzArt nnbez
S99.9	Nnbez Verletzung Knöchelregion Fuß	T09.01	Oberfl Verletz des Rumpfes, Höhe nnbez, Schürfwun
T00.0	Oberfl Verletzung mit Beteiligung von Kopf u Hals	T09.02	Oberfl Verletz Rumpf, Höhe nnbez, Blasenbild (nichttherm)
T00.1	Oberfl Verletz m Bet Thorax u Abd/LumbosakrGeg/Becken	T09.03	Oberfl Verletz Rumpf, Höhe nnbez, Insektenbiß/-stich (ungift)
T00.2	Oberfl Verletz m Bet mehr Regionen obere Extremität(en)	T09.04	Oberfl Verletz Rumpf, Höhe nnbez, oberfl FK (Splitter)
T00.3	Oberfl Verletz m Bet mehr Regionen untere Extremität(en)	T09.05	Oberfl Verletz Rumpf, Höhe nnbez, Prellung
T00.6	Oberfl Verletz m Bet mehr Reg obere/untere Extremitäten	T09.08	Oberfl Verletz Rumpf, Höhe nnbez, sonst
T00.8	Oberfl Verletz m Bet so Kombinat von Körperregionen	T09.1	Offene Wunde des Rumpfes, Höhe nnbez
T00.9	Multiple oberflächliche Verletzungen, nnbez	T09.2	Lux Verstauch Zerrung nnbez Gelenke u Bänder Rumpf
T01.0	Offene Wunde m Beteiligung von Kopf u Hals	T09.3	Verletzung Rückenmark, Höhe nnbez
T01.1	Off Wunden m Bet Thorax u Abd/LumbosakrGeg/Becken	T09.4	Verletz nnbez Nerven Nervenwurzeln u Plexus im Ber Rumpf
T01.2	Offene Wunden m Bet mehr Regionen obere Extremität(en)	T09.5	Verletzung nnbez Muskeln Sehnen Rumpf
T01.3	Offene Wunden m Bet mehr Regionen untere Extremität(en)	T09.6	Traumatische Amputation Rumpf, Höhe nnbez
T01.6	Offene Wunden m Bet mehr Reg obere/untere Extremitäten	T09.8	Sonst nbez Verletzungen Rumpf, Höhe nnbez
T01.8	Offene Wunden an sonst Kombinat von Körperregionen	T09.9	Nnbez Verletzung Rumpf, Höhe nnbez
T01.9	Multiple offene Wunden, nnbez	T10.0	Fraktur obere Extremität, Höhe nnbez, geschl od onA
T02.00	Frakturen m Betteilg von Kopf u Hals, geschlossen od onA	T10.1	Fraktur obere Extremität, Höhe nnbez, offen
T02.01	Frakturen m Betteilg von Kopf u Hals, offen	T11.00	Oberfl Verletz obere Extremität, Höhe nnbez, VerletzArt nnbez
T02.10	Fx m Betteilg Thor LumbosGeg od Thor Becken, geschl od onA	T11.01	Oberfl Verletz ob Extremität, Höhe nnbez, Schürfwunde
T02.11	Fx m Betteilg Thor LumbosGeg od Thor Becken, offen	T11.02	Oberfl Verletz ob Extr, Höhe nnbez, Blasenbild (nichttherm)
T02.20	Fx m Betteilg mehr Reg ob Extremität, geschlossen od onA	T11.03	Insektenbiß/-stich (ungiftig) obere Extremität, Höhe nnbez
T02.21	Frakturen m Betteilg mehr Regionen obere Extremität, offen	T11.04	Oberfl FK (Splitter) obere Extremität, Höhe nnbez
T02.30	Fx m Betteilg mehr Reg unt Extremität, geschl od onA	T11.05	Oberfl Verletz obere Extremität, Höhe nnbez, Prellung
T02.31	Frakturen m Betteilg mehr Regionen untere Extremität, offen	T11.08	Oberfl Verletz obere Extremität, Höhe nnbez, sonst
T02.40	Fx m Betteilg mehr Reg beider ob Extremität, geschl od onA	T11.1	Offene Wunde obere Extremität, Höhe nnbez
T02.41	Frakturen m Bet mehr Reg beider ob Extremitäten, offen	T11.2	Lux Verstauch Zerr nnbez Gelenk u Band ob Extr, Höhe nnbez
T02.50	Fx m Bet mehr Reg beider unt Extremitäten, geschl od onA	T11.3	Verletzung nnbez Nerv obere Extremität, Höhe nnbez
T02.51	Frakturen m Bet mehr Reg beider unt Extremitäten, offen	T11.4	Verletzung nnbez Blutgefäß obere Extremität, Höhe nnbez
T02.60	Fx m Bet mehr Reg obere/untere Extr, geschl od onA	T11.5	Verletzung nnbez(m)(r) Muskel Sehne ob Extr, Höhe nnbez
T02.61	Fx m Bet mehr Reg obere/untere Extr, offen	T11.6	Traumatische Amputation obere Extremität, Höhe nnbez
T02.70	Fx m Bet Thor Lumbos Extr od Thor Beck Extr, geschl/onA	T11.8	Sonst nbez Verletzungen obere Extremität, Höhe nnbez
T02.71	Fx m Bet Thor Lumbos Extr od Thor Beck Extr, offen	T11.9	Nnbez Verletzung obere Extremität, Höhe nnbez
T02.80	Fx m Bet sonst Kombinat Körperreg, geschl od onA	T12.0	Fx untere Extremität, Höhe nnbez, geschlossen od onA
T02.81	Frakturen m Bet so Kombinat Körperregionen, offen	T12.1	Fraktur unteren Extremität, Höhe nnbez, offen
T02.90	Multiple Frakturen, nnbez, geschlossen od onA	T13.00	Oberfl Verletz untere Extremität, Höhe nnbez, VerletzArt nnbez
T02.91	Multiple Frakturen, nnbez, offen	T13.01	Oberfl Verletz untere Extremität, Höhe nnbez, Schürfwunde
T03.0	Luxation Verstauchung Zerrung m Bet Kopf u Hals	T13.02	Blasenbildung (nichttherm) untere Extremität, Höhe nnbez
T03.1	Lux Verstauch Zerr m Bet Thor Lumbos od Thor Becken	T13.03	Insektenbiß/-stich (ungiftig) untere Extremität, Höhe nnbez
T03.2	Lux Verstauch Zerr m Bet mehr Reg obere Extremität	T13.04	Oberfl FK (Splitter) untere Extremität, Höhe nnbez
T03.3	Lux Verstauch Zerr m Bet mehr Reg untere Extremität	T13.05	Oberfl Verletz untere Extremität, Höhe nnbez, Prellung
T03.4	Lux Verstauch Zerr m Bet mehr Reg obere/untere Extr	T13.08	Oberfl Verletz untere Extremität, Höhe nnbez, sonst
T03.8	Lux Verstauch Zerr m Bet so Komb von Körperregionen	T13.1	Offene Wunde untere Extremität, Höhe nnbez
T03.9	Multiple Luxationen Verstauchungen Zerrungen nnbez	T13.2	Lux Verstauch Zerr nnbez Gelenk u Band unt Extr, Höhe nnbez
T04.0	Zerquetschungen m Beteiligung von Kopf u Hals	T13.3	Verletz nnbez Nerv untere Extremität, Höhe nnbez
T04.1	Zerquetsch m Bet Thor Abd, Thor Lumbos od Thor Becken	T13.4	Verletz nnbez Blutgefäß untere Extremität, Höhe nnbez
T04.2	Zerquetsch m Bet mehr Regionen obere Extremität(en)	T13.5	Verletz nnbez(m)(r) Muskel Sehne untere Extr, Höhe nnbez
T04.3	Zerquetsch m Bet mehr Regionen untere Extremität(en)	T13.6	Traumatische Amputation untere Extremität, Höhe nnbez
T04.4	Zerquetsch m Bet mehr Reg obere/untere Extremitäten	T13.8	Sonst nbez Verletzungen untere Extremität, Höhe nnbez
T04.7	Zerquetsch m Bet Th/Abd/Ex, Th/Lumbos/Extr od Th/Be/Ex	T13.9	Nnbez Verletzung untere Extremität, Höhe nnbez
T04.8	Zerquetsch m Bet sonst Kombinat von Körperregionen	T14.00	Oberfl Verletz an nnbez Körperregion, VerletzArt nnbez
T04.9	Multiple Zerquetschungen, nnbez	T14.01	Oberfl Verletz an nnbez Körperregion, Schürfwunde
T05.0	Traumatische Amputation beider Hände	T14.02	Oberfl Verletz an nnbez Körperregion, Blasenbild (nichttherm)
T05.1	Traumat Amput Hand u and Arm [jede Höhe, ausg Hand]	T14.03	Oberfl Verletz an nnbez Körperreg, Insektenbiß/-stich (ungift)
T05.2	Traumatische Amputation beider Arme [jede Höhe]	T14.04	Oberfl Fremdkörper (Splitter) an nnbez Körperregion
T05.3	Traumatische Amputation beider Füße	T14.05	Oberfl Verletz an nnbez Körperregion, Prellung
T05.4	Traumat Amputat Fuß u and Bein [jede Höhe, ausg Fuß]	T14.08	Oberfl Verletz an nnbez Körperregion, sonst
T05.5	Traumatische Amputation beider Beine [jede Höhe]	T14.1	Offene Wunde an einer nnbez Körperregion
T05.6	Traumat Amputat Arme Beine, in jed Kombinat [jed Höhe]	T14.20	Fraktur an nnbez Körperregion, geschlossen od onA
T05.8	Traumat Amputat m Bet so Kombinat von Körperregionen	T14.21	Fraktur an nnbez Körperregion, offen
T05.9	Multiple traumatische Amputationen, nnbez	T14.3	Luxation Verstauchung Zerrung an nnbez Körperregion
T06.0	Komb Verletz Gehirn Hirnnerven Nerven RM in Halshöhe	T14.4	Verletzung ein/mehr Nerven an nnbez Körperregion
T06.1	Verletzung Nerven RM m Bet mehr sonst Körperregionen	T14.5	Verletzung ein/mehr Blutgefäße an nnbez Körperregion
T06.2	Verletzung Nerven m Bet mehr Körperregionen	T14.6	Verletzung Muskeln u Sehnen an nnbez Körperregion
T06.3	Verletzung Blutgefäße m Bet mehr Körperregionen	T14.7	Zerquetsch u traumatische Amputation nnbez Körperregion
T06.4	Verletzung Muskeln Sehnen m Bet mehr Körperregionen	T14.8	Sonst Verletzungen nnbez Körperregion
T06.5	Verletz m Bet intrathor/-abd Org od intrathor u Beckenorg	T14.9	Verletzung, nnbez

T79.0	Luftembolie (traumatisch)
T79.1	Fettembolie (traumatisch)
T79.2	Traumatisch bedingte sekund od rezidiv Blutung
T79.3	Posttraumatische Wundinfektion, aonkl
T79.4	Traumatischer Schock
T79.5	Traumatische Anurie
T79.6	Traumatische Muskelischämie

T79.7	Traumatisches subkutanes Emphysem
T79.8	Sonstige Frühkomplikationen Trauma
T79.9	Nnbez Frühkomplikation Trauma
T89.00	Komplikationen offene Wunde, nnbez
T89.01	Komplikationen offene Wunde, FK (m/oh Infektion)
T89.02	Komplikationen offene Wunde, Infektion
T89.03	Komplikationen offene Wunde, sonst

Diagnose PTR-2

S01.83	Off Wunde (jeder Teil Kopf) m Verbind zu intrakran Verletz
S01.87	Weichteilschaden I. Gr b off Fraktur od Lux Kopf
S01.88	Weichteilschaden II. Gr b off Fraktur od Lux Kopf
S01.89	Weichteilschaden III. Gr b off Fraktur od Lux Kopf
S06.1	Traumatisches Hirnödem
S06.20	Diffuse Hirn- u Kleinhirnverletzung, nnbez
S06.21	Diffuse Hirnkontusionen
S06.22	Diffuse Kleinhirnkontusionen
S06.23	Multiple intrazerebrale u zerebellare Hämatome
S06.28	Sonstige diffuse Hirn-/Kleinhirnverletzungen
S06.30	Umschriebene Hirn-/Kleinhirnverletzung, nnbez
S06.31	Umschriebene Hirnkontusion
S06.32	Umschriebene Kleinhirnkontusion
S06.33	Umschriebenes zerebrales Hämatom
S06.34	Umschriebenes zerebellares Hämatom
S06.38	Sonst umschriebene Hirn-/Kleinhirnverletzungen
S06.4	Epidurale Blutung
S06.5	Traumatische subdurale Blutung
S06.6	Traumatische subarachnoidale Blutung

S06.72	Bewußtlos b SHT, > 24 h, m Rückk z vorh besteh BewGr
S06.8	Sonstige intrakranielle Verletzungen
S07.0	Zerquetschung Gesicht
S07.1	Zerquetschung Schädel
S07.8	Zerquetschung sonstiger Teile Kopf
S07.9	Zerquetschung Kopf, Teil nnbez
S11.87	Weichteilschaden I. Gr b off Fraktur od Lux Hals
S11.88	Weichteilschaden II. Gr b off Fraktur od Lux Hals
S11.89	Weichteilschaden III. Gr b off Fraktur od Lux Hals
S15.01	Verletzung A carotis communis
S15.02	Verletzung A carotis externa
S15.03	Verletzung A carotis interna
S15.2	Verletzung V jugularis externa
S15.3	Verletzung V jugularis interna
S15.7	Verletzung mehrerer Blutgefäße in Höhe Hals
S17.0	Zerquetschung Kehlkopf u Trachea
S17.8	Zerquetschung sonstiger Teile Hals
S17.9	Zerquetschung Hals, Teil nnbez
T04.0	Zerquetschungen m Beteiligung von Kopf u Hals

Diagnose PTR-3

S12.8	Fraktur sonstiger Teile im Bereich Hals
S21.83	Off Wunde (jed Teil Thorax) m Verbind zu intrathor Verletz
S21.87	Weichteilschaden I. Gr b off Fraktur od Lux Thorax
S21.88	Weichteilschaden II. Gr b off Fraktur od Lux Thorax
S21.89	Weichteilschaden III. Gr b of Fraktur od Lux Thorax
S22.5	Instabiler Thorax
S25.0	Verletzung Aorta thoracica
S25.1	Verletzung Truncus brachiocephalicus od A subclavia
S25.2	Verletzung V cava superior
S25.3	Verletzung V brachiocephalica od V subclavia
S25.4	Verletzung von Pulmonalgefäßen
S25.7	Verletzung mehrerer Blutgefäße Thorax
S25.9	Verletzung nnbez Blutgefäß Thorax
S26.0	Traumatisches Hämoperikard
S26.81	Prellung Herz
S26.82	Rißverletzung Herz oh Eröffnung Herzhöhle
S26.83	Rißverletzung Herz m Eröffnung Herzhöhle
S26.88	Sonstige Verletzungen Herz
S26.9	Verletzung Herz, nnbez
S27.0	Traumatischer Pneumothorax

S27.1	Traumatischer Hämatothorax
S27.2	Traumatischer Hämatothorax
S27.31	Prellung u Hämatom Lunge
S27.32	Rißverletzung Lunge
S27.38	Sonst u nnbez Verletzungen Lunge
S27.4	Verletzung eines Bronchus
S27.5	Verletzung Trachea, Pars thoracica
S27.6	Verletzung Pleura
S27.7	Multiple Verletzungen intrathorakaler Organe
S27.81	Verletzung Zwerchfell
S27.82	Verletzung Ductus thoracicus
S27.83	Verletzung Ösophagus, Pars thoracica
S27.84	Verletzung Thymus
S27.88	Verletzung sonst nbez intrathorakale Organe u Strukturen
S27.9	Verletzung eines nnbez intrathorakalen Organes
S28.0	Brustkorbzerquetschung
S28.1	Traumatische Amputation eines Teiles Thorax
T02.71	Fx m Bet Thor Lumbos Extr od Thor Beck Extr, offen
T79.0	Luftembolie (traumatisch)
T79.1	Fettembolie (traumatisch)

Diagnose PTR-4

S35.0	Verletzung Aorta abdominalis
S35.1	Verletzung V cava inferior
S35.2	Verletzung Truncus coeliacus od A mesenterica
S35.3	Verletzung V portae od V lienalis
S35.4	Verletzung von Blutgefäßen Niere
S35.5	Verletzung von Blutgefäßen Iliakalregion
S35.7	Verletz mehr Blutgef in Höhe Abd LumbosakrGeg Becken
S35.8	Verletzung so Blutgef in Höhe Abd LumbosakrGeg Becken
S35.9	Verletzung nnbez Blutgefäß in Höhe Abd Lumbosakr Becken
S36.00	Verletzung Milz, nnbez
S36.01	Hämatom Milz
S36.02	Kapselriß Milz, o größeren Einriß Parenchym
S36.03	Rißverletzung Milz m Beteiligung Parenchym
S36.04	Massive Parenchyruptur Milz
S36.08	Sonstige Verletzungen Milz

S36.10	Verletzung Leber, nnbez
S36.11	Prellung u Hämatom Leber
S36.12	Rißverletzung Leber, nnbez
S36.13	Leichte Rißverletzung Leber
S36.14	Mittelschwere Rißverletzung Leber
S36.15	Schwere Rißverletzung Leber
S36.16	Sonstige Verletzungen Leber
S36.17	Verletzung Gallenblase
S36.18	Verletzung Gallengang
S36.20	Verletzung Pankreas, Teil nnbez
S36.21	Verletzung Pankreas, Kopf
S36.22	Verletzung Pankreas, Körper
S36.23	Verletzung Pankreas, Schwanz
S36.29	Verletzung Pankreas, sonst u mehrere Teile
S36.3	Verletzung Magen

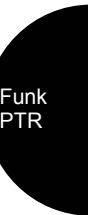

S36.40	Verletzung Dünndarm, Teil nnbez	S36.54	Verletzung Colon sigmoideum
S36.41	Verletzung Duodenum	S36.59	Verletzung sonst u mehrere Teile Dickdarm
S36.49	Verletzung sonst u mehrere Teile Dünndarm	S36.6	Verletzung Rektum
S36.50	Verletzung Dickdarm, Teil nnbez	S36.7	Verletzung mehrerer intraabdominaler Organe
S36.51	Verletzung Colon ascendens	S36.82	Verletzung Mesenterium
S36.52	Verletzung Colon transversum	S36.88	Verletzung sonstige intraabdominale Organe
S36.53	Verletzung Colon descendens		

Diagnose PTR-5

S37.00	Verletzung Niere, nnbez	S37.03	Komplette Ruptur Nierenparenchym
S37.01	Prellung u Hämatom Niere	S37.81	Verletzung Nebenniere
S37.02	Rißverletzung Niere		

Diagnose PTR-6

S37.1	Verletzung Harnleiter	S37.5	Verletzung Tuba uterina
S37.22	Ruptur Harnblase	S37.6	Verletzung Uterus
S37.30	Verletzung Harnröhre, nnbez	S37.7	Verletzung mehrerer Hamorgane u Beckenorgane
S37.31	Verletzung Harnröhre, Pars membranacea	S37.82	Verletzung Prostata
S37.32	Verletzung Harnröhre, Pars spongiosa	S37.83	Verletzung Bläschendrüse [Vesicula seminalis]
S37.33	Verletzung Harnröhre, Pars prostatica	S37.84	Verletzung Samenleiter
S37.38	Verletzung Harnröhre, sonst Teile	S39.6	Verletz ein/mehr intraabd Org m Bet ein/mehr Beckenorg
S37.4	Verletzung Ovar		

Diagnose PTR-7

S13.0	Traumatische Ruptur zervikale Bandscheibe	S24.76	Verletzung Rückenmark, T10/T11
S13.10	Luxation Halswirbel, Höhe nnbez	S24.77	Verletzung Rückenmark, T12
S13.11	Luxation Halswirbel, C1/C2	S31.87	Weichteilschaden I. Gr b off Fraktur od Lux LWS u Be
S13.12	Luxation Halswirbel, C2/C3	S31.88	Weichteilschaden II. Gr b off Fraktur od Lux LWS u Be
S13.13	Luxation Halswirbel, C3/C4	S31.89	Weichteilschaden III. Gr b off Fraktur od Lux LWS u Be
S13.14	Luxation Halswirbel, C4/C5	S32.1	Fraktur Os sacrum
S13.15	Luxation Halswirbel, C5/C6	S32.2	Fraktur Os coccygis
S13.16	Luxation Halswirbel, C6/C7	S32.3	Fraktur Os ilium
S13.17	Luxation Halswirbel, C7/T1	S32.4	Fraktur Acetabulum
S13.18	Luxation Halswirbel, sonstige	S32.5	Fraktur Os pubis
S13.2	Luxation sonst u nnbez Teile im Bereich Hals	S32.81	Fraktur, Os ischium
S13.3	Multiple Luxationen im Bereich Hals	S32.83	Fraktur, Becken, Teil nnbez
S14.0	Kontusion Ödem zervikales Rückenmark	S32.89	Fraktur, sonst u multiple Teile Becken
S14.10	Verletzungen zervikales Rückenmark, nnbez	S34.0	Kontusion Ödem lumbales RM [Conus medullaris]
S14.11	Komplette QS-Verletz zervikal RM	S34.10	Kompl QS-Verletz lumbal RM
S14.12	Zentr HalsmarkVerletz (inkompl QS-Verletz)	S34.11	Inkompl QS-Verletz lumbal RM
S14.13	Sonst inkompl QS-Verletz, zervikal RM	S34.18	Sonst Verletz lumbal RM
S14.70	Verletzung zervikales RM, Höhe nnbez	S34.30	Kompl traumat Cauda- (equina-) Synd
S14.71	Verletzung Rückenmark, C1	S34.31	Inkompl traumat Cauda- (equina-) Synd
S14.72	Verletzung Rückenmark, C2	S34.38	So u nnbez Verletz Cauda equina
S14.73	Verletzung Rückenmark, C3	S34.4	Verletzung Plexus lumbosacralis
S14.74	Verletzung Rückenmark, C4	S34.6	Verletz ein/mehr periph Nerv Abd LumbosakrGeg Becken
S14.75	Verletzung Rückenmark, C5	S34.70	Verletz lumbal RM, Höhe nnbez
S14.76	Verletzung Rückenmark, C6	S34.71	Verletzung Rückenmark, L1
S14.77	Verletzung Rückenmark, C7	S34.72	Verletzung Rückenmark, L2
S14.78	Verletzung Rückenmark, C8	S34.73	Verletzung Rückenmark, L3
S24.0	Kontusion u Ödem thorakales Rückenmark	S34.74	Verletzung Rückenmark, L4
S24.10	Verletzung thorakales Rückenmark, nnbez	S34.75	Verletzung Rückenmark, L5
S24.11	Kompl QS-Verletz thorakal RM	S34.76	Verletz RM, S1
S24.12	Inkompl QS-Verletz thorakal RM	S34.77	Verletz RM, S2-S5
S24.3	Verletzung peripherer Nerven Thorax	S34.8	Verletz so u nnbez Nerven i Höhe Abd LumbosakrGeg Becken
S24.5	Verletzung sonstiger Nerven Thorax	S36.83	Verletzung Retroperitoneum
S24.6	Verletzung eines nnbez Nervs Thorax	S38.1	Zerquetschung so u nnbez Teile Abd LumbosakrGeg Becken
S24.70	Verletzung thorakales RM, Höhe nnbez	T02.11	Fx m Beteilig Thor LumbosGeg od Thor Becken, offen
S24.71	Verletzung Rückenmark, T1	T04.1	Zerquetsch m Bet Thor Abd, Thor Lumbos od Thor Becken
S24.72	Verletzung Rückenmark, T2/T3	T06.0	Komb Verletz Gehirn Hirnnerven Nerven RM in Halshöhe
S24.73	Verletzung Rückenmark, T4/T5	T06.1	Verletzung Nerven RM m Bet mehr sonst Körperregionen
S24.74	Verletzung Rückenmark, T6/T7	T09.3	Verletzung Rückenmark, Höhe nnbez
S24.75	Verletzung Rückenmark, T8/T9		

Diagnose PTR-8

S14.3	Verletzung Plexus brachialis	S55.9	Verletzung eines nnbez Blutgefäßes, in Höhe Unterarm
S41.87	Weichteilschaden I. Gr b off Fraktur od Lux Oberarm	S57.0	Zerquetschung, Ellenbogen
S41.88	Weichteilschaden II. Gr b off Fraktur od Lux Oberarm	S57.8	Zerquetschung, sonstiger Teile Unterarm
S41.89	Weichteilschaden III. Gr b off Fraktur od Lux Oberarm	S57.9	Zerquetschung Unterarm, Teil nnbez
S44.0	Verletzung Nervus ulnaris in Höhe Oberarm	S58.0	Traumatische Amputation im Ellenbogengelenk
S44.1	Verletzung Nervus medianus in Höhe Oberarm	S58.1	Traumatische Amputation zw Ellenbogen u Handgelenk
S44.2	Verletzung Nervus radialis in Höhe Oberarm	S58.9	Traumatische Amputation am Unterarm, Höhe nnbez
S44.3	Verletzung Nervus axillaris	S64.0	Verletzung Nervus ulnaris, in Höhe Handgelenk u Hand
S44.7	Verletzung mehrerer Nerven in Höhe Schulter u Oberarm	S64.1	Verletzung Nervus medianus, in Höhe Handgelenk u Hand
S45.0	Verletzung A axillaris	S64.2	Verletzung Nervus radialis, in Höhe Handgelenk u Hand
S45.1	Verletzung A brachialis	S64.7	Verletzung mehrerer Nerven, in Höhe Handgelenk u Hand
S45.2	Verletzung V axillaris od V brachialis	S65.0	Verletzung A ulnaris, in Höhe Handgelenk u Hand
S45.3	Verletzung oberfl Venen in Höhe Schulter u Oberarm	S65.1	Verletzung A radialis, in Höhe Handgelenk u Hand
S45.7	Verletzung mehr Blutgefäße in Höhe Schulter u Oberarm	S65.7	Verletzung mehr Blutgefäße in Höhe Handgelenk u Hand
S45.8	Verletzung sonst Blutgefäße in Höhe Schulter u Oberarm	S65.8	Verletzung sonst Blutgefäße in Höhe Handgelenk u Hand
S45.9	Verletzung nnbez Blutgefäß in Höhe Schulter u Oberarm	S65.9	Verletzung nnbez Blutgefäß im Ber Handgelenk u Hand
S47	Zerquetschung, Schulter Oberarm	S68.3	Komb traumat Amput (Teile) ein/mehr Fing and T HdGel/Hd
S48.0	Traumatische Amputation im Schultergelenk	S68.4	Traumatische Amputation Hand, in Höhe Handgelenk
S48.1	Traumatische Amputation zwischen Schulter Ellenbogen	S68.8	Traumatische Amputation sonst Teile Handgelenk Hand
S48.9	Traumatische Amputation Schulter u Oberarm, Höhe nnbez	S68.9	Traumatische Amputation an Handgelenk Hand, Höhe nnbez
S51.88	Weichteilschaden II. Gr b off Fraktur od Lux Unterarm	T02.21	Frakturen m Beteilig mehr Regionen obere Extremität, offen
S51.89	Weichteilschaden III. Gr b off Fraktur od Lux Unterarmes	T02.41	Frakturen m Bet mehr Reg beider ob Extremitäten, offen
S54.0	Verletzung Nervus ulnaris, in Höhe Unterarm	T04.2	Zerquetsch m Bet mehr Regionen obere Extremität(en)
S54.1	Verletzung Nervus medianus, in Höhe Unterarm	T05.0	Traumatische Amputation beider Hände
S54.2	Verletzung Nervus radialis, in Höhe Unterarm	T05.1	Traumat Amput Hand u and Arm [jede Höhe, ausg Hand]
S54.7	Verletzung mehrerer Nerven, in Höhe Unterarm	T05.2	Traumatische Amputation beider Arme [jede Höhe]
S55.0	Verletzung A ulnaris, in Höhe Unterarm	T10.1	Fraktur obere Extremität, Höhe nnbez, offen
S55.1	Verletzung A radialis, in Höhe Unterarm	T11.4	Verletzung nnbez Blutgefäß obere Extremität, Höhe nnbez
S55.2	Verletzung von Venen, in Höhe Unterarm	T11.6	Traumatische Amputation obere Extremität, Höhe nnbez
S55.7	Verletzung mehrerer Blutgefäße, in Höhe Unterarm	T79.6	Traumatische Muskelischämie
S55.8	Verletzung sonst Blutgefäße, in Höhe Unterarm		

Diagnose PTR-9

S71.87	Weichteilschaden I. Gr b off Fraktur od Lux Hüfte u Obersch	S78.9	Traumatische Amputation an Hüfte OS, Höhe nnbez
S71.88	Weichteilschaden II. Gr b off Fraktur od Lux Hüfte u Obersch	S81.87	Weichteilschaden I. Gr b off Fraktur od Lux Unterschenkels
S71.89	Weichteilschaden III. Gr b off Fraktur od Lux Hüfte u Obersch	S81.88	Weichteilschaden II. Gr b off Fraktur od Lux Unterschenkels
S72.00	Schenkelhalsfraktur, Teil nnbez	S81.89	Weichteilschaden III. Gr b off Fraktur od Lux Unterschenkel
S72.01	SchenkelhalsFx, intrakaps	S82.41	Fraktur Fibula, isoliert, proximales Ende
S72.02	Schenkelhalsfraktur, (proxim) Epiphyse, Epiphysenlösung	S84.0	Verletzung N tibialis in Höhe Unterschenkel
S72.03	Schenkelhalsfraktur, subkapital	S84.1	Verletzung N peroneus in Höhe Unterschenkel
S72.04	Schenkelhalsfraktur, mediozervikal	S84.7	Verletzung mehr Nerven in Höhe Unterschenkel
S72.05	Schenkelhalsfraktur, Basis	S84.9	Verletzung nnbez Nerv in Höhe Unterschenkel
S72.08	Schenkelhalsfraktur, sonst Teile	S85.0	Verletzung A poplitea
S72.10	Trochantäre Femurfraktur, nnbez	S85.1	Verletzung A tibialis (anterior) (posterior)
S72.11	Intertrochantäre Femurfraktur	S85.2	Verletzung A peronea
S72.2	Subtrochantäre Femurfraktur	S85.5	Verletzung V poplitea
S72.3	Fraktur Femurschaft	S85.7	Verletzung mehr Blutgefäße in Höhe Unterschenkel
S72.40	Distale Fraktur Femur, Teil nnbez	S85.8	Verletzung sonst Blutgefäße in Höhe Unterschenkel
S72.41	Distale Fraktur Femur, Condylus (lateralis) (medialis)	S87.0	Zerquetschung Knie
S72.42	Distale Fraktur Femur, Epiphyse, Epiphysenlösung	S87.8	Zerquetschung sonst u nnbez Teile Unterschenkel
S72.43	Distale Fraktur Femur, suprakondylär	S88.0	Traumatische Amputation im Kniegelenk
S72.44	Distale Fraktur Femur, interkondylär	S88.1	Traumatische Amputation zw Knie oberem Sprunggelenk
S72.8	Frakturen sonstiger Teile, Femur	S88.9	Traumatische Amputation am Unterschenkel, Höhe nnbez
S72.9	Fraktur Femur, Teil nnbez	S94.2	Verletzung Nervus peroneus prof in Höhe Knöchel Fuß
S74.0	Verletz Nervus ischiadicus, in Höhe Hüfte u Oberschenkel	S94.7	Verletzung mehr Nerven in Höhe Knöchel Fuß
S74.1	Verletzung Nervus femoralis, in Höhe Hüfte u Oberschenkel	S94.9	Verletzung nnbez Nerv in Höhe Knöchel Fuß
S74.7	Verletz mehrerer Nerven, in Höhe Hüfte u Oberschenkel	S95.0	Verletzung A dorsalis pedis
S74.9	Verletzung nnbez Nerv, in Höhe Hüfte u Oberschenkel	S95.2	Verletzung Venen Fußrücken
S75.0	Verletzung A femoralis	S95.7	Verletz mehr Blutgefäße in Höhe Knöchel Fuß
S75.1	Verletzung V femoralis, in Höhe Hüfte Oberschenkel	S95.8	Verletz sonst Blutgefäße in Höhe Knöchel Fuß
S75.7	Verletz mehr Blutgefäße, in Höhe Hüfte u Oberschenkel	S98.0	Traumatische Amputation Fuß in Höhe OSG
S75.8	Verletz sonst Blutgefäße, in Höhe Hüfte u Oberschenkel	S98.3	Traumatische Amputation sonst Teile Fuß
S77.0	Zerquetschung Hüfte	S98.4	Traumatische Amputation am Fuß, Höhe nnbez
S77.1	Zerquetschung Oberschenkel	T02.50	Fx m Bet mehr Reg beider unt Extremitäten, geschl od onA
S77.2	Zerquetschung m Beteiligung Hüfte Oberschenkel	T02.51	Frakturen m Bet mehr Reg beider unt Extremitäten, offen
S78.0	Traumatische Amputation im Hüftgelenk	T02.60	Fx m Bet mehr Reg obere/untere Extr, geschl od onA
S78.1	Traumatische Amputation zwischen Hüfte u Knie	T02.61	Fx m Bet mehr Reg obere/untere Extr, offen

Funktion: Polytrauma: Definitionen

T04.3	Zerquetsch m Bet mehr Regionen untere Extremität(en)	T05.6	Traumat Amputat Arme Beine, in jed Kombinat [jed Höhe]
T05.3	Traumatische Amputation beider Füße	T13.3	Verletz nnbez Nerv untere Extremität, Höhe nnbez
T05.4	Traumat Amputat Fuß u and Bein [jede Höhe, ausg Fuß]	T13.6	Traumatische Amputation untere Extremität, Höhe nnbez
T05.5	Traumatische Amputation beider Beine [jede Höhe]		

Funktion

Eingriff an mehreren
Lokalisationen



Eingriff an mehreren Lokalisationen

Eingriff an mehreren Lokalisationen

Eingriff an mehreren Lokalisationen

Prozedur in mindestens zwei der Tabellen EML-1, EML-2, EML-3, EML-4 oder Prozedur in mindestens zwei der Tabellen EML-1, EML-2, EML-3, EML-5 oder Prozedur in mindestens zwei der Tabellen EML-2, EML-6, EML-7, EML-8, EML-9 oder Prozedur in mindestens zwei der Tabellen EML-6, EML-8 oder Prozedur in mindestens zwei der Tabellen EML-5, EML-10, EML-8 oder Prozedur in mindestens zwei der Tabellen EML-11, EML-4, EML-10, EML-8, EML-9 oder Prozedur in mindestens zwei der Tabellen EML-1, EML-11, EML-6, EML-9 oder Prozedur in mindestens zwei der Tabellen EML-1, EML-7, EML-5, EML-10, EML-9 oder Prozedur in mindestens zwei der Tabellen EML-2, EML-11, EML-3, EML-6, EML-9 oder Prozedur in mindestens zwei der Tabellen EML-7, EML-4 oder Prozedur in mindestens zwei der Tabellen EML-11, EML-3, EML-5, EML-10 oder Prozedur mit Zusatzkennzeichen B in Tabelle EML-12 oder Prozedur mit Zusatzkennzeichen R in Tabelle EML-12 und Prozedur mit Zusatzkennzeichen L in Tabelle EML-12 oder Prozedur in mindestens zwei der Tabellen EML-13, EML-14 und mindestens eine Prozedur in Tabelle EML-15 oder mindestens eine Prozedur in Tabelle EML-16 und Prozedur in Tabelle EML-17 oder mindestens eine Prozedur in Tabelle EML-18 und Prozedur in Tabelle EML-17

Prozedur EML-1

77.08.00↔	Sequestrektomie an Tarsalia und Metatarsalia, n.n.bez.	78.08.00↔	Knochentransplantation an Tarsalia und Metatarsalia, n.n.bez.
77.08.10↔	Sepuestrekt an Tarsalia und Metatars, oh Einl e Medträg	78.08.10↔	Knchtx an Trsl u Mttrs, Gfgstiel m mkrvsk Anst
77.08.11↔	Sepuestrekt an Tarsalia und Metatars, m Einl e Medträg	78.08.11↔	Knchtx an Trsl u Mttrs, Gfgstiel oh mkrvsk Anst
77.08.99↔	Sequestrektomie an Tarsalia und Metatarsalia, sonstige	78.08.12↔	Knochentransplantation an Tarsalia und Metatarsalia, allogene
77.18.00↔	S Knchnz oh Knchdrchr an Trsl u Mttrs, n.n.bez.	78.08.13↔	Knorpel-Knochentransplantation an Tarsalia und Metatarsalia
77.18.10↔	Sonstige Knochinzis ohne Knochdurchtr a Talus, n.n.bez.	78.08.19↔	Knchtx an Trsl/Mttrs (Atg Spng, krtksp Spn, n Gfgstiels Tx)
77.18.11↔	S Knchnz oh Knchdrchr a Tls, Explr u Knchnb	78.08.99↔	Knochentransplantation an Tarsalia und Metatarsalia, sonstige
77.18.12↔	Sonstige Knochinzis oh Knchdrchr a Talus, Fremdkentf	78.21.00↔	Verkürzungsteotomie an Skapula, Kalvikula, n.n.bez.
77.18.13↔	S Knchnz oh Knchdrchr a Tls, Enl u Entf e Mdrträg	78.21.10↔	Temporäre Epiphyseodese an Skapula und Klavikula
77.18.14↔	Sonstige Knochinzis ohne Knochdurchtr a Talus, Drain	78.21.11↔	Permanente Epiphyseodese an Skapula und Klavikula
77.18.19↔	Sonstige Knochinzis ohne Knochdurchtr a Talus, sonstige	78.21.12↔	Therapeutische Epiphyseolyse an Skapula und Klavikula
77.18.20↔	Sonstige Knochinzis oh Knchdrchr a Kalkan, n.n.bez.	78.21.99↔	Verkürzungsteotomie an Skapula, Klavikula, sonstige
77.18.21↔	S Knchnz oh Knchdrchr a Klkn, Explr u Knchnb	78.28.00↔	Verkürzungsteotomie an Tarsalia und Metatarsalia, n.n.bez.
77.18.22↔	So Knochinzis oh Knchdrchr a Kalkan, Fremdkentf	78.28.10↔	Temporäre Epiphyseodese an Tarsalia und Metatarsalia
77.18.23↔	S Knchnz oh Knchdrchr a Klkn, Enl u Entf e Mdrträg	78.28.11↔	Permanente Epiphyseodese an Tarsalia und Metatarsalia
77.18.24↔	Sonstige Knochinzis ohne Knochdurchtr a Kalkan, Drain	78.28.12↔	Therapeutische Epiphyseolyse an Tarsalia und Metatarsalia
77.18.29↔	Sonstige Knochinzis oh Knchdrchr a Kalkan, sonstige	78.28.20↔	Sonstige Verkürzungsteotomie am Calcaneus
77.18.30↔	So Knochinzis oh Knchdrchr an sonst Tarsal, n.n.bez.	78.28.21↔	Sonstige Verkürzungsteotomie an sonstigen Tarsalia
77.18.31↔	S Knchnz oh Knchdrchr an snst Trsl, Explr u Knchnb	78.28.22↔	Sonstige Verkürzungsteotomie an Metatarsalia
77.18.32↔	S Knchnz oh Knchdrchr an snst Trsl, Frmdkntf	78.28.99↔	Verkürzungsteotomie an Tarsalia und Metatarsalia, sonstige
77.18.33↔	S Knchnz oh Knchdrchr an snst Trsl, Enl u Entf e Mdrträg	78.29.00↔	Verkürzungsteotomie an and Ni näh bez Knoch, n.n.bez.
77.18.34↔	So Knochinzis oh Knchdrchr an sonst Tarsalia, Drain	78.29.10↔	Temporäre Epiphyseodese an Phalangen der Hand
77.18.39↔	So Knochinzis oh Knchdrchr an sonstigen Tarsalia, So	78.29.11↔	Permanente Epiphyseodese an Phalangen der Hand
77.18.40↔	So Knochinzis oh Knchdrchr an Metatars, n.n.bez.	78.29.12↔	Therapeutische Epiphyseolyse an Phalangen der Hand
77.18.41↔	S Knchnz oh Knchdrchr an Mttrs, Explr u Knchnb	78.29.19↔	Sonstige Verkürzungsteotomie an Phalangen der Hand
77.18.42↔	So Knochinzis oh Knchdrchr an Metatars, Fremdkentf	78.29.30↔	Temporäre Epiphyseodese am Becken
77.18.43↔	S Knchnz oh Knchdrchr an Mttrs, Enl u Entf e Mdrträg	78.29.31↔	Permanente Epiphyseodese am Becken
77.18.44↔	Sonstige Knochinzis oh Knchdrchr an Metatars, Drain	78.29.32↔	Therapeutische Epiphyseolyse am Becken
77.18.49↔	So Knochinzis oh Knchdrchr an Metatars, So	78.29.39↔	Sonstige Verkürzungsteotomie am Becken
77.18.99↔	So Knochinzis oh Knchdrchr an Tarsal u Metatars, So	78.29.40↔	Temporäre Epiphyseodese an Phalangen des Fußes
77.28.00↔	Keilosteotomie an Tarsalia und Metatarsalia, n.n.bez.	78.29.41↔	Permanente Epiphyseodese an Phalangen des Fußes
77.28.10↔	Keilosteot an Tarsalia und Metatars, Keilosteot a Talus	78.29.42↔	Therapeutische Epiphyseolyse an Phalangen des Fußes
77.28.20↔	Keilosteot an Tarsal und Metatars, Keilosteot a Kalkan	78.29.49↔	Sonstige Verkürzungsteotomie an Phalangen des Fußes
77.28.30↔	Keilosteot an Trsl u Mttrs, Keilosteot an snst Trsl	78.29.90↔	Temporäre Epiphyseodese an and nicht näher bez Knochen
77.28.40↔	Keilosteot an Tarsal u Metatars, Keilosteot an Metatars	78.29.91↔	Permanente Epiphyseodese an and nicht näher bez Knochen
77.28.99↔	Keilosteotomie an Tarsalia und Metatarsalia, sonstige	78.29.92↔	Therapeutische Epiphyseolyse an and nicht näher bez Knoch
77.38.00↔	So Knchdrchr an Tarsalia und Metatars, n.n.bez.	78.29.99↔	Verkürzungsteotomie an and Ni näh bez Knoch, sonstige
77.38.10↔	S Knchdrchr an Trsl u Mttrs, (D)Rtitionsstm an Trsl	78.38.00↔	Verlängerungsteotomie an Tarsalia und Metatarsalia, n.n.bez.
77.38.11↔	S Knchdrchr an Trsl u Mttrs, Krtkt b Sgmnttr an Trsl	78.38.10↔	Verlängerungsteotomie am Calcaneus
77.38.12↔	S Knchdrchr an Trsl&Mttrs,Kmpl(mhrd)Osteot(m AchsKn)an Trsl	78.38.19↔	Verlängerungsteotomie an sonstigen Tarsalia
77.38.19↔	S Knchdrchr an Trsl u Mttrs, S Knchdrchr an Trsl	78.38.20↔	Verlängerungsteotomie an Metatarsalia
77.38.29↔	S Knchdrchr an Trsl u Mttrs, S Knchdrchr an Mttrs	78.38.99↔	Verlängerungsteotomie an Tarsalia und Metatarsalia, sonstige
77.38.99↔	So Knchdrchr an Tarsalia und Metatars, So	78.48↔	Sonstige plastische Rekonstruktion an Tarsalia und Metatarsalia
77.51↔	PlastReko Hallvalg mExostRskt/WeichtKorr/OsteotOml	78.49.00↔	S Plst Rk an and näh bz Knch, auss Gschk, n.n.bez.
77.52↔	PlastReko Hallvalg mExostResekt/WeichtKorr/Arthrod	78.49.10↔	Sonstige Plast Reko an and näh bez Knoch, n.n.bez.
77.53↔	PlastReko bHallux valg m andExostResek uWeichtKorr	78.49.11↔	Sonstige plastische Rekonstruktion an Phalangen der Hand
77.54↔	Resektion oder Korrekturosteotomie bei Digitus quintus varus	78.49.12↔	Sonstige plastische Rekonstruktion am Becken
77.56↔	Plastische Rekonstruktion bei Hammerzehe	78.49.13↔	Sonstige plastische Rekonstruktion an Phalangen des Fußes
77.57↔	Plastische Rekonstruktion bei Krallenzehe	78.49.19↔	Sonstige Plast Reko an and näh bez Knoch, sonstige
77.58↔	Sonstige Res, Arthrod und plast Reko an Zehen	78.49.80↔	Knochtx u Verw v Knochenersmat an d Ws, n.n.bez.
77.59↔	Sonstige Exostosenresektion bei Hallux valgus	78.49.81↔	Tx v Spng(spänn) o krtkspngösn Spänn (autgn) an d Ws

78.49.82↔	Vrw v Knchnrsmat an Ws aus Klgnfs m Hydrxlpsch,oh Anr v Knwchsz	80.47.10↔	Durchtr von Gelkaps, Lig o Knorp a Sg, a ob Sg
78.49.83↔	Vrw v Knchnrsmat an Ws aus Klgnfs m Hydrxlpsch,m Anr v Knwchsz	80.47.20↔	Durchtr von Gelkaps, Lig o Knorp a Sg, a unteren Sg
78.49.84↔	Verw v keram Knochenersmat an d Ws, oh Anr v Knwchsz	80.47.99↔	Durchtr von Gelkaps, Lig o Knorp a Sg, sonstige
78.49.85↔	Verw v keram Knochenersmat an d Ws, m Anr v Knwchsz	80.48.00↔	Durchtr v Gelkaps, Lig o Knorp an Fuss u Zeh, n.n.bez.
78.49.89↔	Knochtx u Verw v Knochenersmat an d Wirbelsäule,So	80.48.10↔	Drchtr v Gikps, Lg o Knrp an Fss u Zh, a Mtrsgl
78.49.99↔	So Plast Reko an and näh bez Knoch, auss Gschk, So	80.48.20↔	Drchtr v Gikps, Lg o Knrp an Fss u Zh, an e Zhngl
78.58.00↔	Inn Knochfix oh Rep d Fx an Tarsal u Metatars, n.n.bez.	80.48.99↔	Durchtr von Gelkaps, Lig o Knorp an Fuss und Zehen, So
78.58.10↔	Rev v Osteosynthmat (oh Matwechs) an Tarsal u Metatars	80.77.00↔	Synovektomie am Sprunggelenk, n.n.bez.
78.58.99↔	Inn Knochfix oh Rep d Fx an Tarsalia und Metatars, So	80.77.10↔	Synovektomie a Sg, Arthr Synovektomie a ob Sg
79.17.00↔	Gschl Rp e Fx an Trsl u Mtrrs m inn Knchfx, n.n.bz.	80.77.11↔	Synovektomie a Sg, Arthr Synovektomie a unteren Sg
79.17.10↔	Geschl Rep e Fx d Kalkan m inn Knochfix d winkst Pl	80.77.20↔	Synovektomie a Sg, Off Synovektomie a ob Sg
79.17.19↔	Gschl Rp e Fx d Klkn m S inn Knchfx (z.B. d Schraub, Pl, Drht)	80.77.21↔	Synovektomie a Sg, Off Synovektomie a unteren Sg
79.17.29↔	Gschl Rp Fx so Trsl u Mtrrs m in Knfx(zB Schb,(wnkst)Pl,Drht)	80.77.99↔	Synovektomie am Sprunggelenk, sonstige
79.17.99↔	Geschl Rep e Fx an Tarsal u Metatars m inn Knochfix, So	80.78.00↔	Synovektomie an Fuss und Zehen, n.n.bez.
79.18↔	Geschl Reposition einer ZehFx mit innerer KnochFix	80.78.10↔	Synovekt an Fuss und Zehen, Arthr Synovekt a Tarsomgel
79.27.00↔	Off Rp e Fx an Trsl u Mtrrs oh Inn Knchfx, n.n.bz.	80.78.11↔	Synovekt an Fuss u Zehen, Arthr Synovekt a Metatarsgel
79.27.10↔	Off Rep e Talus und Kalkaneusfraktur oh Inn Knochfix	80.78.19↔	Synovekt an Fuss u Zeh, So Arthr Synovekt an Fuss u Zeh
79.27.11↔	Off Rep e einf Fx So Tarsal u Metatars oh Inn Knochfix	80.78.20↔	Synovekt an Fuss und Zehen, Off Synovekt a Tarsomgel
79.27.12↔	Off Rp e Mhrfrgmfx S Trsl u Mtrrs oh Inn Knchfx	80.78.21↔	Synovekt an Fuss und Zehen, Off Synovekt a Metatarsgel
79.27.99↔	Off Rep e Fx an Tarsal und Metatars oh Inn Knochfix, So	80.78.29↔	Synovekt an Fuss u Zeh, So off Synovekt an Fuss u Zeh
79.28↔	Offene Reposition einer Zehenfraktur ohne innere Knochenfixation	80.78.99↔	Synovektomie an Fuss und Zehen, sonstige
79.37.00↔	Off Rp e Fx an Trsl u Mtrrs m inn Knchfx, n.n.bz.	80.87.00↔	Sonstige Lok Exz o Destr e Gelläs a Sg, n.n.bez.
79.37.10↔	Off Rep e Fx an Kalkan und Talus m inn Knochfix d Pl	80.87.10↔	S Lk Exz o Dstr Glläs a Sg,Arthr Lk Exz o Dstr Glläs a ob Sg
79.37.11↔	Off Rep e Fx an Kalkan und Talus m So inn Knochfix	80.87.11↔	Sonstige Lok Exz o Destr e Gelläs a Sg, Débr a ob Sg
79.37.20↔	Off Rp e Mhrfrgmfx an snst Trsl m inn Knchfx d Pl	80.87.12↔	So Lok Exz o Destr e Gelläs a Sg, Zystexst a ob Sg
79.37.21↔	Off Rep e Mehrfrgmfx an sonst Tarsal m So inn Knochfix	80.87.19↔	S Lk Exz o Dstr e Glläs a Sg, S Lk Exz o Dstr e Glläs a ob Sg
79.37.30↔	Off Reposition e Mehrfrgmfx an Metatars m inn Knochfix	80.87.20↔	S Lk Exz o Dstr Glläs a Sg,Arthr Lk Exz o Dstr Glläs a unt Sg
79.37.40↔	Off Rp e einf Fx an snst Trsl u Mtrrs m inn Knchfx	80.87.21↔	So Lok Exz o Destr e Gelläs a Sg, Débr a unteren Sg
79.37.99↔	Off Rep e Fx an Tarsal und Metatars m inn Knochfix, So	80.87.22↔	So Lok Exz o Destr e Gelläs a Sg, Zystexst a unt Sg
79.38↔	Offene Reposition einer Zehenfraktur mit innerer Knochenfixation	80.87.29↔	S Lk Exz o Dstr e Glläs a Sg, S Lk Exz o Dstr e Glläs a unt Sg
79.67↔	Débridement einer offenen Fraktur an Tarsalia und Metatarsalia	80.87.99↔	Sonstige Lok Exz o Destr e Gelläs a Sg, sonstige
79.68↔	Débridement einer offenen Zehenfraktur	80.88.00↔	So Lok Exz o Destr e Gelläs an Fuss und Zehen, n.n.bez.
79.77↔	Geschlossene Reposition einer Luxation des Sprunggelenkes	80.88.10↔	S Lk Exz/DstrGlläs a Fs u Zh,Arthr Lk Exz/DstrGlläs a Fs u Zh
79.78↔	Geschlossene Reposition einer Luxation von Fuss und Zehen	80.88.20↔	S Lk Exz o Dstr e Glläs an Fss u Zh, Débr a Mtrsgl
79.87.00↔	Offene Reposition einer Luxation des Sprunggelenkes, n.n.bez.	80.88.21↔	S Lk Exz o Dstr e Glläs an Fss u Zh, Zystxst a Mtrsgl
79.87.10↔	Offene Reposition einer Luxation des oberen Sprunggelenkes	80.88.29↔	S Lk Exz o Dstr e Glläs an Fss u Zh, S Lk Exz o Dstr a Mtrsgl
79.87.20↔	Offene Reposition einer Luxation des unteren Sprunggelenkes	80.88.30↔	S Lk Exz o Dstr e Glläs an Fss u Zh, Débr an Zhngl
79.87.99↔	Offene Reposition einer Luxation des Sprunggelenkes, sonstige	80.88.40↔	S Lk Exz o Dstr e Glläs an Fss u Zh, Débr an snst Fssgl
79.88.00↔	Offene Reposition einer Luxation von Fuss und Zehen, n.n.bez.	80.88.50↔	S Lk Exz o Dstr Glläs an Fss&Zh,Zystxst an snst Gl v Fss&Zh
79.88.10↔	Offene Reposition einer Luxation eines Zehengelenkes	80.88.59↔	Lk Exz/DstrGlläs an Fss/Zh, Lk Exz/Dstr an snst GfFss/Zh
79.88.20↔	Offene Reposition e Lux e Metatarsophalangealgelenkes	80.88.99↔	So Lok Exz o Destr e Gelläs an Fuss und Zehen, So
79.88.99↔	Offene Reposition einer Luxation von Fuss und Zehen, sonstige	80.97.00↔	Sonstige Exzision am Sprunggelenk, n.n.bez.
80.07↔	Arthrotomie zur Prothesenentfernung am Sprunggelenk	80.97.10↔	Sonstige Exz a Sg, Arthr Exz a ob Sg
80.08↔	Arthrotomie zur Prothesenentfernung an Fuss und Zehen	80.97.11↔	Sonstige Exz a Sg, Sonstige Exz a ob Sg
80.17.00↔	Sonstige Arthrotomie des Sprunggelenks, n.n.bez.	80.97.20↔	Sonstige Exz a Sg, Arthr Exz a unteren Sg
80.17.10↔	S Arthrt d Sprnggl, Arthr Arthrt d ob Sg, Glsp m Drain	80.97.21↔	Sonstige Exz a Sg, Sonstige Exz a unteren Sg
80.17.11↔	S Arthrt d Sprnggl, Arthr Arthrt d ob Sg, Entf freier Gikörp	80.97.30↔	Sonstige Exz a Sg, Entn e Knorpeltx a Sg
80.17.12↔	S Arthrt d Sprnggl, Arthr Arthrt d ob Sg, Enl o Entf e Mdräg	80.97.99↔	Sonstige Exzision am Sprunggelenk, sonstige
80.17.20↔	So Arthrot d Sprnggel, Arthrot d ob Sg, Gelsp m Drain	80.98.00↔	Sonstige Exzision an Fuss- und Zehengelenk, n.n.bez.
80.17.21↔	S Arthrt d Sprnggl, Arthrt d ob Sg, Entf freier Gikörp	80.98.10↔	So Exz an Fuss u Zehengel, Arthr Exz an Fuss u Zehgel
80.17.29↔	So Arthrot d Sprnggelenks, So Arthrot d ob Sg	80.98.11↔	So Exz an Fuss und Zehengelenk, So Exz a Metatarsgel
80.17.30↔	S Arthrt d Sprnggl, Arthr Arthrt d unt Sg, Glsp m Drain	80.98.12↔	So Exz an Fuss u Zehengelenk, So Exz an sonst Fussgel
80.17.31↔	S Arthrt d Sprnggl, Arthr Arthrt d unt Sg, Entf freier Gikörp	80.98.13↔	So Exz an Fuss und Zehengelenk, So Exz an Zehengel
80.17.32↔	S Arthrt d Sprnggl, Arthr Arthrt d unt Sg, Enl o Entf e Mdräg	80.98.99↔	Sonstige Exzision an Fuss- und Zehengelenk, sonstige
80.17.40↔	So Arthrot d Sprnggel, Arthrot d unt Sg, Gelsp u Drain	81.11↔	Arthrodesa am Sprunggelenk
80.17.41↔	S Arthrt d Sprnggl, Arthrt d unt Sg, Entf freier Gikörp	81.12.00↔	Arthrodesa Double, n.n.bez.
80.17.49↔	So Arthrot d Sprnggelenks, So Arthrot d unteren Sg	81.12.10↔	Arthrod Double, Arthrod Ob Sg m unterem Sg
80.17.99↔	Sonstige Arthrotomie des Sprunggelenks, sonstige	81.12.11↔	Arthrd Doubl, Arthrd Ob Sg m untrm Sg u Chprtnglnk
80.18.00↔	Sonstige Arthrotomie von Fuss und Zehen, n.n.bez.	81.12.12↔	Arthrod Double, Arthrod Unt Sg, 2 Sprunggelenkskammern
80.18.10↔	S Arthrt v Fss u Zh, Arthr Arthrt v Fss u Zh, Glsp m Drain	81.12.13↔	Arthrod Double, Arthrod Unt Sg, 3 Sprunggelenkskammern
80.18.11↔	S Arthrt v Fss u Zh, Arthr Arthrt v Fss u Zh, Entf freier Gikörp	81.12.99↔	Arthrodesa Double, sonstige
80.18.12↔	S Arthrt v Fss&Zh,Arthr Arthrt v Fss&Zh,Enl o Entf e Mdräg	81.13↔	Subtalare Arthrodesa
80.18.20↔	S Arthrt v Fss u Zh, Arthrt v Fss u Zh, Glsp m Drain	81.14↔	Mediotarsale Arthrodesa
80.18.21↔	S Arthrt v Fss u Zh, Arthrt v Fss u Zh, Entf freier Gikörp	81.15↔	Tarsometatarsale Arthrodesa
80.18.99↔	Sonstige Arthrotomie von Fuss und Zehen, sonstige	81.17↔	Sonstige Arthrodesa am Fuss
80.47.00↔	Durchtr von Gelkaps, Lig o Knorp a Sg, n.n.bez.	81.18↔	Arthrorise am subtalaren Gelenk
		81.49.00↔	Sonstige Rekonstruktion am Sprunggelenk, n.n.bez.
		81.49.10↔	Sonstige Reko a Sg, Ref e osteoch Fragm, Ob Sg, arthr
		81.49.11↔	So Reko a Sg, Ref e osteoch Fragm, Ob Sg, offen chir
		81.49.12↔	So Reko a Sg, Ref e osteoch Fragm, Unteres Sg, arthr

81.49.13↔ So Reko a Sg, Ref e osteoch Fragm, Unt Sg, offen chir
 81.49.14↔ So Reko a Sg, Subchondrale Spongplast, Ob Sg, arthr
 81.49.15↔ So Reko a Sg, Subch Spongplast, Ob Sg, offen chir
 81.49.16↔ So Reko a Sg, Subch Spongplast, Unteres Sg, arthr
 81.49.17↔ So Reko a Sg, Subch Spongplast, Unteres Sg, offen chir
 81.49.18↔ S Rk a Sg, Knrpltx u Implnt v ivt hrg Gwklt, Ob Sg, arthr
 81.49.19↔ S Rk a Sg, Knrpltx u Implnt v ivt hrg Gwklt, Ob Sg, offn chr
 81.49.20↔ S Rk a Sg, Knrpltx u Implnt v ivt hrg Gwklt, Unt Sg, arthr
 81.49.21↔ S Rk a Sg, Knrpltx u Implnt v ivt hrg Gwklt, Unt Sg, offn chr
 81.49.22↔ Sonstige Reko a Sg, Knorpelgl, Ob Sg, arthr
 81.49.23↔ Sonstige Reko a Sg, Knorpelgl, Ob Sg, offen chir
 81.49.24↔ Sonstige Reko a Sg, Knorpelgl, Unteres Sg, arthr
 81.49.25↔ Sonstige Reko a Sg, Knorpelgl, Unteres Sg, offen chir
 81.49.26↔ So Reko a Sg, Subchondrale Knocheröff, Ob Sg, arthr
 81.49.27↔ So Reko a Sg, Subch Knocheröff, Ob Sg, offen chir
 81.49.28↔ So Reko a Sg, Subch Knocheröff, Unteres Sg, arthr
 81.49.29↔ So Reko a Sg, Subch Knocheröff, Unteres Sg, offen chir
 81.49.30↔ S Rk a Sg, Sbch Knchröff m Enbr e azll Impl, Ob Sg, arthr
 81.49.31↔ S Rk a Sg, Sbch Knchröff m Enbr e azll Impl, Unt Sg, arthr

81.49.32↔ Sonstige Reko a Sprunggelenk, Resektpl a Sprunggelenk
 81.49.33↔ Sonstige Reko a Sg, Ref und Plast a Kapselbapp d ob Sg
 81.49.99↔ Sonstige Rekonstruktion am Sprunggelenk, sonstige
 81.57.00↔ Gelenkersatz an Fuss und Zehen, n.n.bez.
 81.57.10↔ Gelenkersatz an Fuss und Zehen, Fußwurzelendoprothese
 81.57.11↔ Gelenkersatz an Fuss und Zehen, Vorfuß- oder Zehenendoprothese
 81.57.99↔ Gelenkersatz an Fuss und Zehen, sonstige
 81.59.00↔ Revision des Gelenkersatzes der unteren Extremitäten, n.n.bez.
 81.59.10↔ Revision d Gellers d unteren Extrem, ohne Wechsel
 81.59.11↔ Rv d Glrs d unt Extrm, Rv u Wchs e Sprmgglnkndprths
 81.59.12↔ Rv d Glrs d unt Extrm, Rv u Wchs e Fsswrzlnkndprths
 81.59.13↔ Rv d Glrs d unt Extrm, Rv u Wchs e Vrfss Zhndprnt
 81.59.99↔ Revision des Gelenkersatzes der unteren Extremitäten, sonstige
 83.84↔ Lösung eines Klumpfusses, n.a.klass.
 84.25↔ Zehen-Replantation
 84.26↔ Fuss-Replantation

Prozedur EML-2

77.04.00↔ Sequestrektomie an Karpalia und Metakarpalia, n.n.bez.
 77.04.10↔ Sepuestrekt an Karpal und Metakarpal, oh Einl e Medträg
 77.04.11↔ Sepuestrekt an Karpal und Metakarpal, m Einl e Medträg
 77.04.99↔ Sequestrektomie an Karpalia und Metakarpalia, sonstige
 77.09.00↔ Sepuestrekt an and näh bez Knoch, oh Gschk, n.n.bez.
 77.09.10↔ Sqekt aanbz Kn,oh Gschk,Sqekt a d Phl d Hnd,oh EnlMdräg
 77.09.11↔ Sqekt aanbz Kn,oh Gschk,Sqekt a d Phl d Hnd,m EnlMdräg
 77.09.20↔ Spuestrkt a.a.bz. Knch, oh Gschk, Spuestrkt anWs, oh Mdräg
 77.09.21↔ Spuestrkt a.a.bz. Knch, oh Gschk, Spuestrkt anWs,EnlMdräg
 77.09.30↔ Sqekt aanbz Kn,oh Gschk,Sqekt a Bcknkn,oh EnlMdräg
 77.09.31↔ Sequesstrkt a.a.bz. Knch, oh Gschk, Spuestrkt a Bcknkn, Mdräg
 77.09.40↔ Sqekt aanbz Kn,oh Gschk,Sqekt a d Phl d Fs,oh EnlMdr
 77.09.41↔ Sqekt aanbz Kn,oh Gschk,Sqekt a d Phl d Fs,m EnlMdr
 77.09.90↔ Sqekt and nbz Kn,oh Gschk,Sqekt so nbz Kn,oh Enl Mdräg
 77.09.91↔ Sqekt and nbz Kn,oh Gschk,Sqekt n snbz Kn,m Enl Mdräg
 77.09.99↔ Sepuestrekt an and näh bez Knoch, oh Gschk, sonstige
 77.14.00↔ S Knchnzs oh Knchdrchr an Krpl u Mtkrpl, n.n.bez.
 77.14.10↔ S Knchnzs oh Knchdrchr an Krpl u Mtkrpl, Explr u Knchnb
 77.14.11↔ S Knchnzs oh Knchdrchr an Krpl u Mtkrpl, Frmdkntf
 77.14.12↔ S Knchnzs oh Knchdrchr an Krpl u Mtkrpl, Enl u Entf e Mdräg
 77.14.13↔ S Knchnzs oh Knchdrchr an Krpl u Mtkrpl, Drain
 77.14.99↔ S Knchnzs oh Knchdrchr an Krpl u Mtkrpl, S
 77.19.00↔ Knochinzis an and näher bez Knoch, ohne Gschk, n.n.bez.
 77.19.10↔ Knchnzs a.a.bz. Knch, oh Gschk, Knchnzs an PhlHnd, Explr/Knchnb
 77.19.11↔ Knchnzs aanbz Knch,oh Gschk,Knchnzs an Phl Hnd,Frmdkntf
 77.19.12↔ Kniz aanbz Kn,oh Gschk,Kniz a d Phl d Hnd,Enl u EntfMdr
 77.19.13↔ Knchnzs aanbz Knch,oh Gschk,Knchnzs an Phl d Hnd,Drain
 77.19.19↔ Knchnzs an and näh bz Knch, oh Gschk, S Knchnzs an Phl d Hnd
 77.19.20↔ Knchnzs a.a.bz. Knch, oh Gschk, Knchnzs anWs, Explr/Knchnb
 77.19.21↔ Knchnzs an and näh bz Knch, oh Gschk, Knchnzs an d Ws, Frmdkntf
 77.19.22↔ Knchnzs a.a.bz. Knch, oh Gschk, Knchnzs anWs, Enl/EntfMdr
 77.19.23↔ Knchnzs an and näh bz Knch, oh Gschk, Knchnzs an d Ws, Drain
 77.19.29↔ Knchnzs an and näh bz Knch, oh Gschk, S Knchnzs an d Ws
 77.19.30↔ Knchnzs a.a.bz. Knch, oh Gschk, Knchnzs Bcknkn, Explr/Knchnb
 77.19.31↔ Knchnzs an and näh bz Knch, oh Gschk, Knchnzs a Bcknkn, Frmdkntf
 77.19.32↔ Knchnzs a.a.bz. Knch, oh Gschk, Knchnzs Bcknkn, Enl/EntfMdr
 77.19.33↔ Knchnzs an and näh bz Knch, oh Gschk, Knchnzs a Bcknkn, Drain
 77.19.39↔ Knchnzs an and näh bz Knch, oh Gschk, S Knchnzs a Bcknkn
 77.19.40↔ Kniz aanbz Kn,oh Gschk,Kniz an D Phl d Fsss,Explr u Knb
 77.19.41↔ Knchnzs a.a.bz. Knch oh Gschk, Knchnzs anPhlFsss, Frmdkntf
 77.19.42↔ Kniz aanbz Kn,oh Gschk,Kniz a d Phl d Fs,Enl EntfMdr

77.19.43↔ Knchnzs aanbz Knch,oh Gschk,Knchnzs an Phl d Fsss,Drain
 77.19.49↔ Knchnzs an and näh bz Knch, oh Gschk, S Knchnzs an D Phl d Fsss
 77.19.90↔ Kniz aanbz Kn,oh Gschk,Kniz an snst näh bz Kn,Explr u Knb
 77.19.91↔ Kniz aanbz Kn,oh Gschk,Kniz an snst näh bz Kn,Frmdkntf
 77.19.92↔ Kniz aanbz Kn,oh Gschk,Kniz s nbz Kn,Enl u EntfMdr
 77.19.93↔ Knchnzs a.a.bz. Knch, oh Gschk, Knchnzs an s.n.bz Knch, Drain
 77.19.99↔ Knochinzis an and näher bez Knoch, ohne Gschk, sonstige
 77.24↔ Keilosteotomie an Karpalia und Metakarpalia
 77.34.00↔ So Knochdurchtr an Karpal und Metakarpal, n.n.bez.
 77.34.10↔ S Knchdrchr an Krpl u Mtkrpl, (D)Rtitionssttm an Krpl u Mtkrpl
 77.34.11↔ S Knchdrchr an Krpl&Mtkrpl,Kmpl(mhrd)Osteot an Krpl&Mtkrpl
 77.34.99↔ So Knochdurchtr an Karpal und Metakarpal, So
 78.04.00↔ Knochentransplantation an Karpalia und Metakarpalia, n.n.bez.
 78.04.10↔ Knchtx an Krpl u Mtkrpl, Gfgstielt m mkrvsk Anst
 78.04.11↔ Knchtnrsp an Krpl u Mtkrpl, Gfgstielt oh mkrvsk Anst
 78.04.12↔ Knochentransplantation an Karpalia und Metakarpalia, allogen
 78.04.13↔ Knorpel-Knochentransplantation an Karpalia und Metakarpalia
 78.04.19↔ Knchtx an Krpl/Mtkrpl (Atg Spng, krtksp Spn, N Gfgstiels Tx)
 78.04.99↔ Knochentransplantation an Karpalia und Metakarpalia, sonstige
 78.24.00↔ Verkürzungsosteotomie an Karpalia und Metakarpalia, n.n.bez.
 78.24.10↔ Temporäre Epiphyseodese an Karpalia und Metakarpalia
 78.24.11↔ Permanente Epiphyseodese an Karpalia und Metakarpalia
 78.24.12↔ Therapeutische Epiphyseolyse an Karpalia und Metakarpalia
 78.24.99↔ Verkürzungsosteotomie an Karpalia und Metakarpalia, sonstige
 78.34↔ Verlängerungsosteotomie an Karpalia und Metakarpalia
 78.44↔ Sonstige plastische Rekonstruktion an Karpalia und Metakarpalia
 78.54.00↔ Inn Knchfx oh Rp d Fx an Krpl u Mtkrpl, n.n.bez.
 78.54.10↔ Rv v Osteosynthmt (h Mtwchs) an Krpl u Mtkrpl
 78.54.99↔ Inn Knochfx oh Rep d Fx an Karpal und Metakarpal, So
 78.59.00↔ Inn Knchfx oh Rp d Fx an and näh bz Knch, auss Gschk, n.n.bez.
 78.59.10↔ Revision von Osteosynthmat (oh Matwechs) an Phal d Hand
 78.59.20↔ Rev von Osteosynthmat (oh Matwechs) an d Wirbelsäule
 78.59.30↔ Revision von Osteosynthesematerial (ohne Matwechs) a Be
 78.59.40↔ Rev von Osteosynthmat (oh Matwechs) an Phal d Fußes
 78.59.90↔ Rv v Osteosynthmt (h Mtwchs) an and näh bz Knch, auss Gschk
 78.59.99↔ Inn Knchfx oh Rp d Fx an and näh bz Knch, auss Gschk, S
 79.13.00↔ Gschl Rp e Fx an Krpl u Mtkrpl m inn Knchfx, n.n.bez.
 79.13.10↔ Gschl Rp e Fx an Krpl u Mtkrpl m inn Knchfx d wnkst Pl
 79.13.19↔ Gschl RpFx an Krpl/Mtkrplinn Knchfx (d Schraub, Pl, Drht)
 79.13.99↔ Gschl Rp e Fx an Krpl u Mtkrpl m inn Knchfx, S
 79.14.00↔ Geschl Reposition e Fingfx mit inn Knochfx, n.n.bez.
 79.14.10↔ Geschl Rep e Fingfx m inn Knochfx d winkelstabile Pl
 79.14.19↔ Gschl Rp e Fngfx m S inn Knchfx (z.B. d Schraub, Pl, Drht)
 79.14.99↔ Geschl Reposition e Fingfx mit inn Knochfx, sonstige
 79.23↔ Off Rep e Fx an Karpal u Metakarpal oh innKnochFix

79.24↔	Offene Rep einer FingFx ohne innere KnochFix	81.73↔	Totaler Handgelenkersatz
79.33.00↔	Off Rp e Fx an Krpl u Mtkrpl m inn Knchfx, n.n.bez.	81.74.00↔	Arthropl mit Implant a Karpok oder Karpomgel, n.n.bez.
79.33.10↔	Off Rp e Fx an Krpl u Mtkrpl m inn Knchfx d (Blount)Klm	81.74.10↔	Implantation einer Daumensattelgelenkendoprothese
79.33.19↔	Off Rep e Fx an Karpal und Metakarpal m So inn Knochfix	81.74.99↔	Arthropl mit Implant a Karpok oder Karpomgel, sonstige
79.33.99↔	Off Rep e Fx an Karpal u Metakarpal m inn Knochfix, So	81.75↔	Arthropl ohne Implantat am Karpokarpal- oder KMKMG
79.34↔	Offene Rep einer FingFx mit innerer KnochFix	81.79.10↔	Implantation einer sonstigen Fingergelenkendoprothese
79.63↔	Débridement einer offenen Fraktur an Karpalia und Metakarpalia	81.79.99↔	Arthropl m Implant a Metakarpophal und Ipg, sonstige
79.64↔	Débridement einer offenen Fingerfraktur	81.93.00↔	Naht an Kapsel oder Ligament der oberen Extremitäten, n.n.bez.
79.83.00↔	Offene Reposition einer Luxation des Handgelenks, n.n.bez.	81.93.10↔	Nht an Kaps o Lig d oberen Extrem, Nht d Bandapp d Klav
79.83.10↔	Offene Reposition einer Luxation des distales Radioulnargelenks	81.93.20↔	Nht an Kps o Lg d ob Extm, Nht d rdiouln Rngbnds
79.83.99↔	Offene Reposition einer Luxation des Handgelenks, sonstige	81.93.21↔	Nht an Kps o Lg d ob Extm, Nht d dst rdiouln Bndpp
79.84↔	Offene Reposition einer Luxation von Hand und Fingern	81.93.30↔	Nht an Kaps o Lig d ob Extrem, Handwur und Mitthand
80.03↔	Arthrotomie zur Prothesenentfernung am Handgelenk	81.93.99↔	Naht an Kapsel oder Ligament der oberen Extremitäten, sonstige
80.04.00↔	Arthrot zur Prothentf an Hand und Fing, n.n.bez.	81.99.00↔	Sonstige Operationen an Gelenken und Gelenkstrukturen, n.n.bez.
80.04.10↔	Arthrt z Prthntf an Hnd u Fng, Entf e Daumstglprt	81.99.10↔	Arthroskopische Revision eines Gelenkes, n.n.bez
80.04.11↔	Arthrt z Prthntf an Hnd u Fng, Entf e snst Fngrglndprt	81.99.11↔	Arthroskopische Revision eines Gelenkes, Humeroglenoidalgelenk
80.04.99↔	Arthrot zur Prothentf an Hand und Fing, sonstige	81.99.12↔	Arthroskopische Revision eines Gelenkes, Akromioklavikulargelenk
80.13.00↔	Sonstige Arthrotomie des Handgelenks, n.n.bez.	81.99.13↔	Arthroskopische Revision eines Gelenkes, Sternoklavikulargelenk
80.13.10↔	S Arthrt d Hdgl, Arthr Arthrt d Hndgl, Glsp m Drain	81.99.14↔	Arthroskopische Revision eines Gelenkes, Ellbogen
80.13.11↔	S Arthrt d Hdgl, Arthr Arthrt d Hndgl, Entf freier Glkörper	81.99.15↔	Arthroskopische Revision eines Gelenkes, Handgelenk
80.13.12↔	S Arthrt d Hdgl, Arthr Arthrt d Hndgl, Enl o Entf e Mdträg	81.99.16↔	Arthroskopische Revision eines Gelenkes, Iliosakralgelenk
80.13.20↔	So Arthrot d Hdgel, Arthrot d Handgel, Gelsp m Drain	81.99.17↔	Arthroskopische Revision eines Gelenkes, Symphyse
80.13.21↔	S Arthrt d Hdgl, Arthrt d Hndgl, Entf freier Glkörper	81.99.18↔	Arthroskopische Revision eines Gelenkes, Hüftgelenk
80.13.99↔	Sonstige Arthrotomie des Handgelenks, sonstige	81.99.19↔	Arthroskopische Revision eines Gelenkes, Sonstige
80.14.00↔	Sonstige Arthrotomie von Hand und Fingern, n.n.bez.	81.99.1a↔	Arthroskopische Revision eines Gelenkes, Kniegelenk
80.14.10↔	S Arthrt v Hnd u Fng, Arthrt v Hnd u Fng, Glsp m Drain	81.99.1b↔	Arthr Revision e Gel, Proximales Tibiofibulargelenk
80.14.99↔	Sonstige Arthrotomie von Hand und Fingern, sonstige	81.99.1c↔	Arthroskopische Revision eines Gelenkes, Oberes Sprunggelenk
80.43.00↔	Durchtr von Gelkap, Lig oder Knorp a Hdgel, n.n.bez.	81.99.1d↔	Arthroskopische Revision eines Gelenkes, Unteres Sprunggelenk
80.43.10↔	Drchtr v Glkp, Lg o Knrp a Hdgl, Drchtr d Bändr d Hndwr	81.99.1e↔	Arthr Revision e Gel, Fuss und Zehengelenk sonstige
80.43.20↔	Drchtr v Glkp, Lg o Knrp a Hdgl, Exz v Bändr d Hndwr	81.99.1f↔	Arthr Revision e Gelenkes, Metatarsophalangealgelenk
80.43.90↔	Drchtr v Glkp, Lg o Knrp a Hdgl, S Op an Bändrn d Hndwr	81.99.1g↔	Arthroskopische Revision eines Gelenkes, Zehengelenk
80.43.99↔	Durchtr von Gelkap, Lig oder Knorp a Hdgel, sonstige	81.99.20↔	Offen chirurgische Revision eines Gelenkes, n.n.bez.
80.44.00↔	Durchtr von Gelkap, Lig o Knorp an Hand u Fing, n.n.bez.	81.99.21↔	Offen Chir Revision e Gelenkes, Humeroglenoidalgelenk
80.44.10↔	Drchtr v Glkp, Lg o Knrp an Hnd u Fng, Drchtr d Bändr d Mtthnd	81.99.22↔	Offen Chir Revision eines Gelenkes, Akromklavikgel
80.44.11↔	Drchtr v Glkp, Lg o Knrp an Hnd u Fng, Drchtr d Rtnklm fixrm	81.99.23↔	Offen Chir Revision e Gelenkes, Sternoklavikulargelenk
80.44.20↔	Drchtr v Glkp, Lg o Knrp an Hnd u Fng, Exz v Bändrn d Mtthnd	81.99.24↔	Offen chirurgische Revision eines Gelenkes, Ellbogen
80.44.21↔	Drchtr v Glkp, Lg o Knrp an Hnd u Fng, Exz v snst Bändrn d Hnd	81.99.25↔	Offen chirurgische Revision eines Gelenkes, Handgelenk
80.44.90↔	Drchtr v Glkp, Lg o Knrp an Hnd u Fng, S Op an Bändrn d Mtthnd	81.99.26↔	Offen chirurgische Revision eines Gelenkes, Iliosakralgelenk
80.44.91↔	Drchtr v Glkp, Lg o Knrp an Hnd u Fng, S Op an snst Bändrn d Hnd	81.99.27↔	Offen chirurgische Revision eines Gelenkes, Symphyse
80.44.99↔	Durchtr von Gelkap, Lig o Knorp an Hand und Fing, So	81.99.28↔	Offen chirurgische Revision eines Gelenkes, Hüftgelenk
80.73.00↔	Synovektomie am Handgelenk, n.n.bez.	81.99.29↔	Offen chirurgische Revision eines Gelenkes, sonstige
80.73.10↔	Synovektomie a Hdgel, Arthr Synovektomie a Hdgel	81.99.2a↔	Offen chirurgische Revision eines Gelenkes, Kniegelenk
80.73.20↔	Synovektomie am Handgelenk, Offene Synovektomie am Handgelenk	81.99.2b↔	Offen Chir Revision e Gel, Prox Tibiofibulargelenk
80.73.99↔	Synovektomie am Handgelenk, sonstige	81.99.2c↔	Offen chirurgische Revision eines Gelenkes, Oberes Sprunggelenk
80.83.00↔	Sonstige Lok Exz oder Destr e Gelläs a Hdgel, n.n.bez.	81.99.2d↔	Offen chirurgische Revision eines Gelenkes, Unteres Sprunggelenk
80.83.10↔	S Lk Exz o Dstr Glläs a Hdgl, Arthr Lk Exz o Dstr Glläs a Hdgl	81.99.2e↔	Offen Chir Rev e Gel, Fuss und Zehengelenk sonstige
80.83.11↔	Sonstige Lok Exz o Destr e Gelläs a Hdgel, Débr a Hdgel	81.99.2f↔	Offen Chir Revision e Gel, Metatarsophalangealgelenk
80.83.12↔	So Lok Exz o Destr e Gelläs a Hdgel, Zystextst a Hdgel	81.99.2g↔	Offen chirurgische Revision eines Gelenkes, Zehengelenk
80.83.99↔	Sonstige Lok Exz oder Destr e Gelläs a Hdgel, sonstige	81.99.30↔	Arthroskopische Operationen am Gelenkknorpel, n.n.bez.
80.84.00↔	So Lok Exz o Destr e Gelläs an Hand und Fing, n.n.bez.	81.99.31↔	Arthr Operation a Gelenkknorpel, Humeroglenoidalgelenk
80.84.10↔	S Lk Exz o Dstr e Glläs an Hnd u Fng, Dbr an Gl d Hndwr	81.99.32↔	Arthr Operation a Gelenkknorpel, Akromklavikgel
80.84.20↔	S Lk Exz o Dstr e Glläs an Hnd u Fng, Dbr an snst Gl d Hnd u Fng	81.99.33↔	Arthr Operation a Gelenkknorpel, Sternoklavikulargelenk
80.84.99↔	So Lok Exz o Destr e Gelläs an Hand und Fing, So	81.99.34↔	Arthroskopische Operation am Gelenkknorpel, Ellbogen
80.93.00↔	Sonstige Exzision am Handgelenk, n.n.bez.	81.99.35↔	Arthroskopische Operation am Gelenkknorpel, Handgelenk
80.93.10↔	Sonstige Exz a Handgelenk, Arthr Exz a Handgelenk	81.99.36↔	Arthroskopische Operation am Gelenkknorpel, Iliosakralgelenk
80.93.11↔	Sonstige Exz a Hdgel, Entn e Knorpeltx a Hdgel	81.99.37↔	Arthroskopische Operation am Gelenkknorpel, Symphyse
80.93.12↔	Sonstige Exz a Hdgel, Res d Disc triangularis a Hdgel	81.99.38↔	Arthroskopische Operation am Gelenkknorpel, Hüftgelenk
80.93.99↔	Sonstige Exzision am Handgelenk, sonstige	81.99.39↔	Arthroskopische Operationen am Gelenkknorpel, sonstige
81.16↔	Metatarsophalangeale Arthrorese	81.99.3a↔	Arthr Operation a Gelkn und an D Menisken, Kniegelenk
81.25↔	Arthrorese am Radiokarpalgelenk	81.99.3b↔	Arthr Operation a Gelkn, Proximales Tibiofibulargelenk
81.26↔	Arthrorese am Karpometakarpalgelenk	81.99.3c↔	Arthroskopische Operation am Gelenkknorpel, Oberes Sprunggelenk
81.27↔	Arthrorese am Metakarpophalangealgelenk		
81.28↔	Interphalangeal-Arthrorese		
81.71.00↔	Arthropl m Implant a Metakarpophal und Ipg, n.n.bez.		
81.72↔	Arthropl ohne Implantat am Metakarpophal- und Ipg		

81.99.3d↔	Arthroskopische Operation am Gelenkknorpel, Unteres Sprunggelenk	82.09.99↔	Sonstige Inzision an den Weichteilen der Hand, sonstige
81.99.3e↔	Arthr Operation a Gelkn, Fuss und Zehengelenk sonstige	82.11.00↔	Tenotomie der Hand, n.n.bez.
81.99.3f↔	Arthr Operation a Gelkn, Metatarsophalangealgelenk	82.11.10↔	Tenotomie der Hand, Handgelenk, perkutan
81.99.3g↔	Arthroskopische Operation am Gelenkknorpel, Zehengelenk	82.11.11↔	Tenotomie der Hand, Finger, perkutan
81.99.40↔	Offen chirurgische Operationen am Gelenkknorpel, n.n.bez.	82.11.20↔	Tenotomie der Hand, offen chirurgisch
81.99.41↔	Offen Chir Operation a Gelkn, Humeroglenoidalgelenk	82.11.99↔	Tenotomie der Hand, sonstige
81.99.42↔	Offen Chir Operation a Gelenkknorpel, Akromklavikgel	82.12↔	Fasziotomie der Hand
81.99.43↔	Offen Chir Operation a Gelkn, Sternoklavikulargelenk	82.19.00↔	Sonstige Durchtrennung von Weichteilen der Hand, n.n.bez.
81.99.44↔	Offen chirurgische Operation am Gelenkknorpel, Ellbogen	82.19.10↔	So Durchtr v Weichteilen d Hand, Durchtr v Mn d Hand
81.99.45↔	Offen chirurgische Operation am Gelenkknorpel, Handgelenk	82.19.99↔	Sonstige Durchtrennung von Weichteilen der Hand, sonstige
81.99.46↔	Offen chirurgische Operation am Gelenkknorpel, Iliosakralgelenk	82.21↔	Exzision einer Läsion an einer Sehnscheide der Hand
81.99.47↔	Offen chirurgische Operation am Gelenkknorpel, Symphyse	82.22↔	Exzision einer Läsion an einem Handmuskel
81.99.48↔	Offen chirurgische Operation am Gelenkknorpel, Hüftgelenk	82.29↔	Exzision einer anderen Läsion an den Weichteilen der Hand
81.99.49↔	Offen chirurgische Operation am Gelenkknorpel, sonstige	82.33↔	Sonstige Tenonektomie an der Hand
81.99.4a↔	Offen Chir Operation a Gelkn und an D Menisken, Kniegel	82.35.00↔	Sonstige Fasziektomie der Hand, n.n.bez.
81.99.4b↔	Offen Chir Op a Gelkn, Proximales Tibiofibulargelenk	82.35.10↔	Sonstige Fasziektomie der Hand, Fasziektomie der Hohlhand
81.99.4c↔	Offen Chir Operation a Gelkn, Oberes Sprunggelenk	82.35.11↔	So Fasziect d Hand, Fasziect d Hand u Fng m Neurolysis
81.99.4d↔	Offen Chir Operation a Gelkn, Unteres Sprunggelenk	82.35.12↔	S Fszieekt d Hnd, Fszieekt d Hnd u Fng m Neurlus u Artriolys
81.99.4e↔	Offen Chir Op a Gelkn, Fuss und Zehengelenk sonstige	82.35.13↔	S Fszieekt d Hnd, Fszieekt d Hnd u Fng m Arthrlysis
81.99.4f↔	Offen Chir Operation a Gelkn, Metatarsophalangealgelenk	82.35.99↔	Sonstige Fasziektomie der Hand, sonstige
81.99.4g↔	Offen chirurgische Operation am Gelenkknorpel, Zehengelenk	82.36↔	Sonstige Myektomie der Hand
81.99.50↔	Arthrorise und Temporäre Fixation eines Gelenkes, n.n.bez.	82.39.00↔	Sonstige Exzision von Weichteilen der Hand, n.n.bez
81.99.51↔	Arthr und Temporäre Fix e Gel, Humeroglenoidalgelenk	82.39.10↔	So Exz v Weicht d Hand, Exz v Sehnscheiden d Hand
81.99.52↔	Arthr und Temporäre Fixation e Gelenkes, Akromklavikgel	82.39.99↔	Sonstige Exzision von Weichteilen der Hand, sonstige
81.99.53↔	Arthr und Temporäre Fix e Gel, Sternoklavikulargelenk	82.41↔	Naht an einer Sehnscheide der Hand
81.99.54↔	Arthrorise und Temporäre Fixation eines Gelenkes, Ellbogen	82.42↔	Sekundäre Naht an einer Beugesehne der Hand
81.99.55↔	Arthrorise und Temporäre Fixation eines Gelenkes, Handgelenk	82.43↔	Sekundäre Naht an einer anderen Sehne der Hand
81.99.56↔	Arthr und Temporäre Fix e Gelenkes, Iliosakralgelenk	82.44↔	Sonstige Naht an einer Beugesehne der Hand
81.99.57↔	Arthrorise und Temporäre Fixation eines Gelenkes, Symphyse	82.45↔	Sonstige Naht an einer anderen Sehne der Hand
81.99.58↔	Arthrorise und Temporäre Fixation eines Gelenkes, Hüftgelenk	82.46.00↔	Naht an Muskel oder Faszie der Hand, n.n.bez.
81.99.59↔	Arthrorise und Temporäre Fixation, sonstige	82.46.10↔	Naht an Muskel oder Fasz d Hand, Naht an e Fasz d Hand
81.99.5a↔	Arthrorise und Temporäre Fixation eines Gelenkes, Kniegelenk	82.46.20↔	Naht an M oder Fasz d Hand, Naht an e M d Hand
81.99.5b↔	Arthr und Temporäre Fix e Gel, Prox Tibiofibulargelenk	82.46.99↔	Naht an Muskel oder Faszie der Hand, sonstige
81.99.5c↔	Arthr und Temporäre Fix e Gelenkes, Oberes Sprunggelenk	82.51↔	Verlängerung einer Sehne der Hand
81.99.5d↔	Arthr und Temporäre Fix e Gel, Unteres Sprunggelenk	82.52↔	Verkürzung einer Sehne der Hand
81.99.5e↔	Arthr und Temporäre Fix e Gel, Fuss und Zehen, sonstige	82.53↔	Reinsertion einer Sehne der Hand
81.99.5f↔	Arthr und Temporäre Fix e Gel, Metatarsgel	82.54↔	Reinsertion eines Muskels der Hand
81.99.5g↔	Arthrorise und Temporäre Fixation eines Gelenkes, Zehengelenk	82.55↔	Sonstige Längenänderung an Muskel oder Sehne der Hand
81.99.80↔	Sonstige Arthr Op an Gel und Gelstrukt, n.n.bez.	82.56↔	Sonstiger Transfer oder Transplantation einer Sehne der Hand
81.99.81↔	Sonstige Arthr Op an Gel und Gelstrukt, Handglenk	82.57.00↔	Sonstige Transposition einer Sehne der Hand, n.n.bez.
81.99.82↔	Sonstige Arthr Op an Gel und Gelstrukt, Kniegel	82.57.10↔	So Transp e Sehn d Hand, Transp e Beugesehne d Hand
81.99.83↔	Sonstige Arthr Op an Gel und Gelstrukt, Ob Sprunggelenk	82.57.99↔	Sonstige Transposition einer Sehne der Hand, sonstige
81.99.89↔	Sonstige Arthr Op an Gel und Gelstrukt, sonstige	82.58↔	Sonstiger Transfer oder Transplantation eines Handmuskels
81.99.90↔	Sonstige offen Chir Operationen an Gel und Gelkn	82.59↔	Sonstige Transposition eines Handmuskels
81.99.91↔	Sonstige offen Chir Op an Gel und Gelkn, Humerogel	82.61↔	Pollizisation mit Übertragung von Nerven und Blutversorgung
81.99.92↔	Sonstige offen Chir Op an Gel und Gelkn, Akromklavikgel	82.69↔	Sonstige Rekonstruktion des Daumens
81.99.93↔	So offen Chir Op an Gel und Gelkn, Sternokligel	82.71↔	Rekonstruktion eines Ringbandes
81.99.94↔	Sonstige offen Chir Operationen an Gel und Gelkn, Ellb	82.72.00↔	Plast Op an d Hand m M o FaszTransplantat, n.n.bez.
81.99.95↔	So offen Chir Op an Gel u Gelkn, Prox Radioulnargelenk	82.72.10↔	Plist Op an d Hnd m M o FszTx, Plist Op m M o FszTx, an e Fng
81.99.96↔	Sonstige offen Chir Operationen an Gel und Gelkn, Hdgel	82.72.11↔	Plist Op anHndM/FszTx, Plist OpM/FszTx, an snst TeilHnd
81.99.97↔	Sonstige offen Chir Op an Gel und Gelkn, Iliosgel	82.72.99↔	Plast Op an d Hand m M o FaszTransplantat, sonstiges
81.99.98↔	Sonstige offen Chir Op an Gel und Gelkn, Hüftgel	82.79↔	Plast OP an der Hand mit anderem Tx oder Implant
81.99.99↔	Sonstige Operationen an Gelenken und Gelenkstrukturen, sonstige	82.81↔	Transfer eines Fingers, ausgenommen Daumen
81.99.9a↔	So offen Chir Op an Gel und Gelkn, Prox Tibiofibgel	82.82↔	Plastische Rekonstruktion einer Spalthand
81.99.9b↔	Sonstige offen Chir Op an Gel und Gelkn, Ob Sg	82.83↔	Plastische Rekonstruktion bei Makrodaktylie
81.99.9c↔	So offen Chir Op an Gel und Gelkn, Unteres Sprunggelenk	82.84↔	Plastische Rekonstruktion bei Mallet-Finger
81.99.9e↔	So offen Chir Op an Gel und Gelkn, Fuss und Zehen, So	82.85↔	Sonstige Tenodese an der Hand
81.99.9f↔	Sonstige offen Chir Op an Gel und Gelkn, Metatarsgel	82.86.00↔	Sonstige Tenoplastik an der Hand, n.n.bez.
81.99.9g↔	Sonstige offen Chir Op an Gel und Gelkn, Zehengelenk	82.86.10↔	So Tenopl an d Hand, Tenopl von Beugesehnen d Hand
82.01.00↔	Exploration an der Handsehnscheide, n.n.bez.	82.86.11↔	S Tnpl an d Hnd, Schffng e Trmsplntlgfs f Shn an d Hnd
82.01.10↔	Exploration an der Handsehnscheide, Extensoren	82.86.12↔	S Tnpl an d Hnd, Rv e Shnimpl an d Hnd (h Wchs)
82.01.11↔	Exploration an der Handsehnscheide, Flexoren	82.86.13↔	So Tenopl an d Hand, Wechsel e Sehnenimpl an d Hand
82.01.99↔	Exploration an der Handsehnscheide, sonstige	82.86.99↔	Sonstige Tenoplastik an der Hand, sonstige
82.02↔	Myotomie an der Hand	82.89.00↔	Sonstige plastische Operationen an der Hand, n.n.bez.
82.04↔	Inzision und Drainage von Palmer- oder Thenarraum	82.89.10↔	So Plast Op an d Hand, Sehnscheidenplastik an d Hand
82.09.00↔	Sonstige Inzision an den Weichteilen der Hand, n.n.bez.	82.89.11↔	S Plist Op an d Hnd, Knöchrn Rf v Bändr d Hnd, Hndwr u Mthnd
82.09.10↔	S Inzs an D Weicht d Hnd, Shnnfchsplntng an d Hnd	82.89.12↔	S Plist Op an d Hnd, Knöchrn Rf v Bändr d Hnd, S Bändr d Hnd
		82.89.13↔	S Plist Op an Hnd,Glübrgreifnd Weichteildstrktion b kng Anm Hnd
		82.89.14↔	So Plast Op an d Hand, Radialisation b kong Anom d Hand

82.89.15↔	S Plst Op an d Hnd, Rs v Schnürmgn m plstsch Rk b kng Anm d Hnd	82.99.99↔	Sonstige Op an M, Sehne und Fasz d Hand, sonstige
82.89.16↔	So Plast Op an d Hand, Transfer e Zehe als Fingerersatz	84.21↔	Daumen-Replantation
82.89.99↔	Sonstige plastische Operationen an der Hand, sonstige	84.22↔	Finger-Replantation (ausser Daumen)
82.91↔	Lösung von Adhäsionen an der Hand	84.23.00↔	Replantation von Vorderarm, Handgelenk oder Hand, n.n.bez.
82.99.00↔	Sonstige Op an M, Sehne und Fasz d Hand, n.n.bez.	84.23.10↔	Repl von Vorderarm, Hdgel o Hand, Repl von Vorderarm
82.99.10↔	So Op an M, Sehn und Fasz d Hand, So Op an Sehn d Hand	84.23.11↔	Repl von Vorderarm, Hdgel o Hand, Repl von Hdgel o Hand
82.99.20↔	So Op an M, Sehn und Fasz d Hand, So Op an Fasz d Hand	84.23.99↔	Replantation von Vorderarm, Handgelenk oder Hand, sonstige
82.99.30↔	So Op an M, Sehn und Fasz d Hand, So Op an Mn d Hand		

Prozedur EML-3

00.80↔	Revision einer Knieprothese, total (alle Komponenten)	80.86.00↔	Sonstige Lok Exz oder Destr e Gelläs a Knie, n.n.bez.
00.81↔	Revision einer Knieprothese, Tibiakomponente	80.86.10↔	S Lk Exz o Dstr e Glläs a Knie, Arthr Lk Exz o Dstr a Kniegl
00.83↔	Revision einer Knieprothese, Patellarkomponente	80.86.11↔	So Lok Exz o Destr e Gelläs a Knie, Débr a Kniegel
00.84↔	Revision einer Knieprothese, Tibialiner	80.86.12↔	So Lok Exz o Destr e Gelläs a Knie, Zystext a Kniegel
77.06.00↔	Sequestrektomie an der Patella, n.n.bez.	80.86.13↔	S Lk Exz o Dstr e Glläs a Knie, Exz e Mnsksgnglions a Kniegl
77.06.10↔	Sequestrektomie an d Patella, ohne Einl e Medträg	80.86.99↔	Sonstige Lok Exz oder Destr e Gelläs a Knie, sonstige
77.06.11↔	Sequestrektomie an d Patella, m Einl e Medträg	81.22↔	Knie-Arthroese
77.06.99↔	Sequestrektomie an der Patella, sonstige	81.42↔	Five in one Rekonstruktion am Kniegelenk
77.16.00↔	So Knochinzis oh Knochdurchtr an d Patel, n.n.bez.	81.43↔	Rekonstruktion am Kniegelenk nach unhappy triad
77.16.10↔	S Knchnz oh Knchdrchr an d Ptl, Explr u Knchnb	81.44.00↔	Stabilisierung der Patella, n.n.bez.
77.16.11↔	So Knochinzis oh Knochdurchtr an d Patel, Fremdkentf	81.44.10↔	Stabilisierung der Patella, Retinakulumspaltung, lateral
77.16.12↔	S Knchnz oh Knchdrchr an d Ptl, Enl u Entf e Mdträg	81.44.11↔	Stb d Ptl, Rtnklmsplntng, ltrl m Züglngsprtion
77.16.13↔	Sonstige Knochinzis oh Knochdurchtr an d Patella, Drain	81.44.12↔	Stab d Patel, Verlagerung d Patellarsehnenansatzes
77.16.99↔	So Knochinzis oh Knochdurchtr an d Patel, So	81.44.13↔	Stb d Ptl, Vrlg d Ptlrshhnnstz m Knchnspn
77.86↔	Sonstige partielle Knochenresektion aus der Patella	81.44.99↔	Stabilisierung der Patella, sonstige
77.96↔	Totale Patella-Resektion	81.45.00↔	Sonstige Rekonstruktion an den Kreuzbändern, n.n.bez.
78.06.00↔	Knochen transplantation an der Patella, n.n.bez.	81.45.19↔	So Reko an D Kreuzb, So Reko an D Kreuzb, arthr
78.06.10↔	Knochtx an d Patella, Gefgestielt m mikrovask Anast	81.45.20↔	S Rk an D Kreuzb, Rk d vrd Kreuzb m aut Ptshn, offn chr
78.06.12↔	Knochen transplantation an der Patella, allogene	81.45.21↔	S Rk an D Kreuzb, Rk d hnt Kreuzb m aut Ptshn, offn chr
78.06.19↔	S Knchtx an d Ptl (z.B. Atg Spng, krtksp Spn, N Gfgstielt Tx)	81.45.29↔	So Reko an D Kreuzb, So Reko an D Kreuzb, offen chir
78.06.20↔	Knchtx an d Ptl, Knchntrnsp, Gfgstielt, oh mkrvsk Anast	81.45.99↔	Sonstige Rekonstruktion an den Kreuzbändern, sonstige
78.06.99↔	Knochen transplantation an der Patella, sonstige	81.46↔	Sonstige Rekonstruktion am Kollateralband
78.56.00↔	Inn Knochfix oh Reposition d Fx an d Patella, n.n.bez.	81.47.00↔	Sonstige Rekonstruktion am Kniegelenk, n.n.bez.
78.56.10↔	Revision von Osteosynthmat (oh Matwechs) an d Patella	81.47.10↔	Sonstige Rekonstruktion a Kniegel, Ref e osteoch Fragm
78.56.99↔	Inn Knochfix oh Reposition d Fx an d Patella, sonstige	81.47.11↔	Sonstige Reko a Kniegel, Ref e osteoch Fragm, arthr
79.59.00↔	Off Rep e Epiphysdiast an and bez Knoch, n.n.bez.	81.47.12↔	Sonstige Reko a Kniegel, Subchondrale Spongiosaplastik
79.59.10↔	Offene Reposition einer Epiphysdiastase an der Patella	81.47.13↔	So Reko a Kniegel, Subchondrale Spongiosaplastik, arthr
79.59.99↔	Off Rep e Epiphysdiast an and bez Knoch, sonstige	81.47.14↔	Sonstige Rekonstruktion am Kniegelenk, Meniskusrefixation
79.76↔	Geschlossene Reposition einer Luxation des Knies	81.47.15↔	Sonstige Reko a Kniegel, Meniskusrefixation, arthr
79.86.00↔	Offene Reposition einer Luxation des Knies, n.n.bez.	81.47.16↔	Sonstige Rekonstruktion am Kniegelenk, Meiniskustransplantation
79.86.10↔	Off Reposition e Lux d proximalen Tibiofibulargelenks	81.47.17↔	S Rk a Kniegl, Knrpltx u Implnt v ivt hrg Gwklt
79.86.19↔	Offene Reposition einer Luxation des Kniegelenks	81.47.18↔	S Rk a Kniegl, Knrpltx u Implnt v ivt hrg Gwklt, arthr
79.86.99↔	Offene Reposition einer Luxation des Knies, sonstige	81.47.19↔	So Reko a Kniegel, Knöcherne Ref e Kreuzb, offen chir
80.06↔	Arthrotomie zur Prothesenentfernung am Knie	81.47.20↔	Sonstige Reko a Kniegel, Knöcherne Ref e Kreuzb, arthr
80.16.00↔	Sonstige Arthrotomie des Knies, n.n.bez.	81.47.21↔	Sonstige Rekonstruktion am Kniegelenk, Knorpelglättung
80.16.10↔	S Arthrt d Knies, Arthr Arthrt d Kniegl, Glsp m Drain	81.47.22↔	Sonstige Rekonstruktion a Kniegel, Knorpelgl, arthr
80.16.11↔	S Arthrt d Knies, Arthr Arthrt d Kniegl, Entf freier Glkörper	81.47.23↔	Sonstige Reko a Kniegel, Subchondrale Knocheröff
80.16.12↔	S Arthrt d Knies, Arthr Arthrt d Kniegl, Enl o Entf e Mdträg	81.47.24↔	Sonstige Reko a Kniegel, Subchondrale Knocheröff, arthr
80.16.20↔	So Arthrot d Knies, Arthrot d Kniegel, Gelsp m Drain	81.47.25↔	S Rk a Kniegl, Sbch Knchröff m Enbr e azll Impl, arthr
80.16.21↔	S Arthrt d Knies, Arthrt d Kniegl, Entf freier Glkörper	81.47.26↔	Rk a Kniegl, Implntptntndndvduelln metal Knrplrtz a Kniegl
80.16.99↔	Sonstige Arthrotomie des Knies, sonstige	81.47.27↔	Sonstige Reko a Kniegel, Resektpl a Kniegel
80.46.00↔	Durchtr von Gelkaps, Lig oder Knorp a Knie, n.n.bez.	81.47.30↔	So Reko a Kniegel, So Ref u Nht a Kapselbapp d Kniegel
80.46.10↔	Durchtr von Gelkaps, Lig oder Knorp a Knie, a Kniegel	81.47.31↔	So Reko a Kniegel, So Bandplastik a Kniegel, offen chir
80.46.20↔	Drchtr v Glkps, Lg o Knrp a Knie, a prx Tbiofagl	81.47.40↔	Sonstige Reko a Kniegel, Patel und ihr Halteapp
80.46.99↔	Durchtr von Gelkaps, Lig oder Knorp a Knie, sonstige	81.47.90↔	Sonstige Rekonstruktion am Kniegelenk, arthroskopisch
80.6x.00↔	Menispektomie am Knie, n.n.bez.	81.47.99↔	Sonstige Rekonstruktion am Kniegelenk, sonstige
80.6x.10↔	Menispektomie am Knie, arthroskopisch, partiell	81.54.00↔	Totalendoprothese des Kniegelenks, n.n.bez.
80.6x.11↔	Menispektomie am Knie, arthroskopisch, total	81.54.10↔	Tep d Kniegel, Unikondyläre Schlittenprothese
80.6x.20↔	Menispektomie am Knie, offen chirurgisch, partiell	81.54.11↔	Totalendoprothese d Kniegel, Bikondyläre Oberflersprot
80.6x.21↔	Menispektomie am Knie, offen chirurgisch, total	81.54.12↔	Totalendoprothese des Kniegelenks, Scharnierendoprothese
80.6x.99↔	Menispektomie am Knie, sonstige	81.54.13↔	Totalendoprothese des Kniegelenks, Patellaersatz
80.76.00↔	Synovektomie am Knie, n.n.bez.	81.54.14↔	Totalendoprothese des Kniegelenks, Sonderprothese
80.76.10↔	Synovektomie am Knie, Arthroskopische Synovektomie am Kniegelenk	81.54.99↔	Totalendoprothese des Kniegelenks, sonstige
80.76.11↔	Synovekt a Knie, Arthr Synovekt a prox Tibiofibgl	81.55.00↔	Revision einer Knieprothese, n.n.bez.
80.76.20↔	Synovektomie am Knie, Offene Synovektomie am Kniegelenk	81.55.10↔	Revision einer Knieprothese, ohne Wechsel
80.76.21↔	Synovekt a Knie, Off Synovekt a prox Tibiofibulargelenk	81.55.11↔	Rv e Knieprth, Rv e Knieprth u Wchs e Ptltaerstz
80.76.99↔	Synovektomie am Knie, sonstige	81.55.12↔	Rv e Knieprth, Rv e Knieprth u Neuimpl e Knieendprths

- 81.55.99↔ Revision einer Knieprothese, sonstige
- 81.95.00↔ Nht an Kaps oder Lig d übrigen unteren Extrem, n.n.bez.
- 81.95.10↔ Nht an Kps o Lg d übrgn unt Extrm, Nht d vrd Kreuzb, arthr
- 81.95.11↔ Nht an Kps o Lg d übrgn unt Extrm, Nht d vrd Kreuzb, offn chr
- 81.95.12↔ Nht an Kps o Lg d übrgn unt Extrm, Nht d hnt Kreuzb, arthr
- 81.95.13↔ Nht an Kps o Lg d übrgn unt Extrm, Nht d hnt Kreuzb, offn chr
- 81.95.14↔ Nht an Kps/Lgübrgn unt Extrm, Nhtmd KpslbbpEngr Mnsks, arthr

- 81.95.15↔ Nht Kps/Lg d übr unt Extr,Nht d md Kbapp m Egr a Mnsks,of chr
- 81.95.16↔ Nht an Kps o Lg d übrgn unt Extrm, Nht d lt Kpslbbp, arthr
- 81.95.17↔ Nht an Kps o Lg d übrgn unt Extrm, Nht d lt Kpslbbp, offn chr
- 81.95.18↔ Nht an Kps o Lg d übrgn unt Extrm, Nht d drs Kpslbbp, offn chr
- 81.95.99↔ Nht an Kaps oder Lig d übrigen unteren Extrem, sonstige

Prozedur EML-4

- 77.01.00↔ Sepuestrekt an Skapula, Klav, Rip und Sternum, n.n.bez.
- 77.01.10↔ Spuestrkt an Skp/Klv/Rp/Strm/Spuestrkt an Skp/Klv, oh EnlMdräg
- 77.01.11↔ Spuestrkt an Skp, Klv, Rp/Strm, Spuestrkt an Skp/Klv,EnlMdräg
- 77.01.20↔ Spuestrkt an Skp/Klv/Rp/Strm, Spuestrkt an Rp/Strm,/Mdräg
- 77.01.21↔ Spuestrkt an Skp, Klv, Rp/Strm, Spuestrkt an Rp/Strm,EnlMdräg
- 77.01.99↔ Sepuestrekt an Skapula, Klav, Rip und Sternum, sonstige
- 77.11.00↔ S Knchnzs oh Knchdrchr an Skp, Klv, Rp u Strm, n.n.bez.
- 77.11.10↔ S Kniz oh Kndtr a Skp,Klv,Rp,Strm,Kniz a Skp,Klv,Explr u Knb
- 77.11.11↔ S Kniz oh Kndtr an Skp,Klv,Rp u Strm,Kniz an Skp u Klv,Frmdkntf
- 77.11.12↔ S Kniz oh Kndtr a Skp,Klv,Rp,Strm,Kniz a Skp,Klv,Enl Entf Mdr
- 77.11.13↔ S Kniz oh Kndtr an Skp,Klv,Rp u Strm,Kniz an Skp u Klv,Drain
- 77.11.20↔ S Kniz oh Kndtr Skp,Klv,Rp,Strm,Kniz a Rp,Strm,Explr u Knb
- 77.11.21↔ S Kniz oh Kndtr an Skp,Klv,Rp u Strm,Kniz an Rp u Strm,Frmdkntf
- 77.11.22↔ S Kniz oh Kndtr a Skp,Klv,Rp,Strm,Kniz a Rp,Strm,Enl Entf Mdr
- 77.11.23↔ S Kniz oh Kndtr an Skp,Klv,Rp u Strm,Kniz an Rp u Strm,Drain
- 77.11.99↔ S Knchnzs oh Knchdrchr an Skp, Klv, Rp u Strm, S
- 77.31.00↔ So Knochdurchtr an Skap, Klav, Rip und Stern, n.n.bez.
- 77.31.10↔ S Knchdrchr an Skp, Klv, Rp u Strm, S Knchdrchr an Skp
- 77.31.11↔ S Knchdrchr an Skp, Klv, Rp u Strm, S Knchdrchr an Klav

- 77.31.20↔ S Knchdrchr an Skp, Klv, Rp u Strm, S Knchdrchr an d Rpp
- 77.31.21↔ S Knchdrchr an Skp, Klv, Rp u Strm, S Knchdrchr a Strm
- 77.31.99↔ So Knochdurchtr an Skap, Klav, Rip und Sternum, So
- 78.01.00↔ Knochtx an Skapula, Klav, Rippen und Sternum, n.n.bez.
- 78.01.10↔ Knochtx an Skap und Klav, Gefgestielt m mikrovask Anast
- 78.01.11↔ Knochtx an Skap u Klav, Gefgestielt oh mikrovask Anast
- 78.01.12↔ Knochentransplantation an Skapula und Klavikula, allogene
- 78.01.13↔ Knorpel-Knochentransplantation an Skapula und Klavikula
- 78.01.19↔ Knchtx an Skp u Klv, S (z.B. Spng, krksp Spn, N Gfgstielt Tx)
- 78.01.20↔ Knochentransplantation an Rippen und Sternum, alle Eingriffe
- 78.01.99↔ Knochtx an Skapula, Klav, Rippen und Sternum, sonstige
- 78.41.00↔ So Plast Reko an Skap, Klav, Rip und Sternum, n.n.bez.
- 78.41.10↔ Sonstige plastische Rekonstruktion an Skapula und Klavikula
- 78.41.20↔ Sonstige plastische Rekonstruktion an Rippen und Sternum
- 78.41.30↔ S Plst Rk a Skp,Klv,Rp,Strm,Imp vrtkln exp prot Ttrp [VEPTR]
- 78.41.99↔ So Plast Reko an Skap, Klav, Rip und Sternum, So
- 78.51.00↔ Inn Knchfx oh Rp d Fx an Skp, Klv, Rp u Strm, n.n.bez.
- 78.51.10↔ Rv v Osteosynthmt (h Mtwchs) an Skp, Klv, Rp u Strm
- 78.51.99↔ Inn Knochfx oh Rep d Fx an Skap, Klav, Rip u Stern, So
- 79.49↔ Geschl Rep einer EpiphysDiast anderer bez Knochen

Prozedur EML-5

- 79.81.00↔ Offene Reposition einer Luxation der Schulter, n.n.bez.
- 79.81.10↔ Offene Reposition einer Luxation im Humeroglenoidalgelekn
- 79.81.20↔ Offene Reposition einer Luxation im Akromioklavikulargelenk
- 79.81.99↔ Offene Reposition einer Luxation der Schulter, sonstige
- 80.01.00↔ Arthrotomie zur Prothesenentfernung an der Schulter, n.n.bez.
- 80.01.10↔ Arthrot zur Prothentf an d Schult, Entf e Humeruskprot
- 80.01.11↔ Arthrt z Prthntf an d Schlt, Entf e Tp d Schltrgl
- 80.01.99↔ Arthrotomie zur Prothesenentfernung an der Schulter, sonstige
- 80.11.00↔ Sonstige Arthrotomie der Schulter, n.n.bez.
- 80.11.10↔ S Arthrt d Schlt, Arthr Arthrt d Hmrglgl, Glsp m Drain
- 80.11.11↔ S Arthrt d Schlt, Arthr Arthrt d Hmrglgl, Entf freier Glkörper
- 80.11.12↔ S Arthrt d Schlt, Arthrt d Hmrglgl, Glsp m Drain
- 80.11.13↔ S Arthrt d Schlt, Arthrt d Hmrglgl, Entf freier Glkörper
- 80.11.19↔ So Arthrot d Schult, So Arthrot d Humeroglgel
- 80.11.20↔ S Arthrt d Schlt, Arthr Arthrt d Akromioklvgl, Glsp m Drain
- 80.11.21↔ S Arthrt d Schlt, Arthr Arthrt d Akromioklvgl, Entf freier Glkörper
- 80.11.22↔ S Arthrt d Schlt, Arthrt d Akromioklvgl, Glsp m Drain
- 80.11.23↔ S Arthrt d Schlt, Arthrt d Akromioklvgl, Entf freier Glkörper
- 80.11.29↔ So Arthrot d Schult, So Arthrot d Akromioklavgel
- 80.11.99↔ Sonstige Arthrotomie der Schulter, sonstige
- 80.41.00↔ Durchtr von Gelkaps, Lig o Knorp an d Schult, n.n.bez.
- 80.41.10↔ Durchtr von Gelkaps, Lig o Knorp an d Schult, Humerogel
- 80.41.20↔ Durchtr v Glkps, Lg o Knrp an d Schlt, Akrmklvkg
- 80.41.99↔ Durchtr von Gelkaps, Lig o Knorp an d Schult, sonstige
- 80.71.00↔ Synovektomie an der Schulter, n.n.bez.
- 80.71.10↔ Synovektomie an der Schulter, Humeroglenoidalgelekn
- 80.71.11↔ Synovektomie an der Schulter, Akromioklavikulargelenk
- 80.71.99↔ Synovektomie an der Schulter, sonstige
- 80.81.00↔ Sonstige Lok Exz o Destr e Gelläs an d Schult, n.n.bez.
- 80.81.10↔ S Lk Exz o Dstr e Glläs an d Schlt, Débr a Hmrgl
- 80.81.11↔ S Lk Exz o Dstr e Glläs an d Schlt, Zystxst a Hmrgl
- 80.81.19↔ S Lk Exz o Dstr e Glläs an d Schlt, S Lk Exz o Dstr a Hmrgl
- 80.81.20↔ S Lk Exz o Dstr e Glläs an d Schlt, Débr a Akrmklvkg
- 80.81.21↔ S Lk Exz o Dstr e Glläs an d Schlt, Zystxst a Akrmklvkg

- 80.81.29↔ S Lk Exz o Dstr e Glläs an d Schlt, S Lk Exz o Dstr a Akrmklvkg
- 80.81.99↔ Sonstige Lok Exz o Destr e Gelläs an d Schult, sonstige
- 80.91.00↔ Sonstige Exzision an der Schulter, n.n.bez.
- 80.91.10↔ Sonstige Exz an d Schulter, Arthr Exz a Humerogel
- 80.91.11↔ Sonstige Exz an d Schulter, Sonstige Exz a Humerogel
- 80.91.20↔ Sonstige Exz an d Schulter, Arthr Exz a Akromioklavikel
- 80.91.21↔ Sonstige Exz an d Schult, Sonstige Exz a Akromioklavikel
- 80.91.30↔ Sonstige Exz an d Schult, Entn e Knorpeltx an d Schult
- 80.91.99↔ Sonstige Exzision an der Schulter, sonstige
- 81.23↔ Schulter-Arthrodese
- 81.80↔ Totalprothese des Schultergelenks
- 81.81↔ Partielle Prothese des Schultergelenks
- 81.82.00↔ Plast Reko b rezidivierender Schulterluxation, n.n.bez.
- 81.82.10↔ Plst Rk b rz Schllx, Rf d Lbrm glnoidl, arthr
- 81.82.11↔ Plst Rk b rz Schllx, Kpslrf m Fx a Glnoid, arthr
- 81.82.19↔ Plast Reko b rez Schulterluxation, sonstige, arthr
- 81.82.20↔ Plast Reko b rez Schullux, Ref d Limbus, offen chir
- 81.82.21↔ Plst Rk b rz Schllx, Vrd u hnt Pfnnrndplstik
- 81.82.22↔ Plast Reko b rez Schullux, Vorderere u hint Kapselplastik
- 81.82.29↔ Plast Reko b rez Schulterluxation, sonstige, offen chir
- 81.82.99↔ Plast Reko b rezidivierender Schulterluxation, sonstige
- 81.83.00↔ Sonstiger Eingriff am Schultergelenk, n.n.bez.
- 81.83.10↔ S Engr a Schltgl, Rf e osteoch Frgm, Hmrgl, arthr
- 81.83.11↔ S Engr a Schltgl, Rf e osteoch Frgm, Hmrgl, offn chr
- 81.83.12↔ S Engr a Schltgl, Rf e osteoch Frgm, Akrmklvkg, arthr
- 81.83.13↔ S Engr a Schltgl, Rf e osteoch Frgm, Akrmklvkg, offn chr
- 81.83.14↔ S Engr a Schltgl, Sbch Spngplst, Hmrgl, arthr
- 81.83.15↔ S Engr a Schltgl, Sbch Spngplst, Hmrgl, offn chr
- 81.83.16↔ S Engr a Schltgl, Sbch Spngplst, Akrmklvkg, arthr
- 81.83.17↔ S Engr a Schltgl, Sbch Spngplst, Akrmklvkg, offn chr
- 81.83.18↔ S Engr a Schltgl, Knrpltx u Implnt v ivt hrg Gwklt, Hmrgl, arthr
- 81.83.19↔ S Engr a Schltgl,Knrpltx&Implnt v ivt hrg Gwklt,Hmrgl,offn chr
- 81.83.20↔ Engr a Schltgl, Knrpltx/Implntivt hrg Gwklt, Akrmklvkg, arthr
- 81.83.21↔ Engr Schltgl, Knrpltx/Implntivt hrg Gwklt, Akrmklvkg, offn chr

81.83.22↔	So Eingr a Schultgel, Knorpelgl, Humerogel, arthr	81.83.33↔	So Eingr a Schultgel, Erw d subakromialen Raumes, arthr
81.83.23↔	So Eingr a Schultgel, Knorpelgl, Humerogel, offen chr	81.83.34↔	So Eingr a Schultgel, Kapselraf m Fix a Glenoid, arthr
81.83.24↔	So Eingr a Schultgel, Knorpelgl, Akromklavikgel, arthr	81.83.39↔	S Eingr a Schltgl, Arthr Rf u Plst a Kpslbbp d Schltrgl, S, arthr
81.83.25↔	S Eingr a Schltgl, Knrplgl, Akrmklvkg, ofn chr	81.83.40↔	Sonstiger Eingr a Schultgel, Resektpl a Schultgel
81.83.26↔	S Eingr a Schltgl, Sbch Knchröf, Hmrgl, arthr	81.83.41↔	Sonstiger Eingr a Schultgel, Ref d Limbus, offen chr
81.83.27↔	S Eingr a Schltgl, Sbch Knchröf, Hmrgl, ofn chr	81.83.42↔	So Eingr a Schultgel, Vordere u Hint Pfannenrandplastik
81.83.28↔	S Eingr a Schltgl, Sbch Knchröf, Akrmklvkg, arthr	81.83.43↔	So Eingr a Schultgel, Vordere und Hint Kapselplastik
81.83.29↔	S Eingr a Schltgl, Sbch Knchröf, Akrmklvkg, ofn chr	81.83.44↔	Engr Schltgl, Akrmoplstkdrrchr Lgmntm crooacrmial, ofn chr
81.83.30↔	S Eingr a Schltgl, Sbch Knchröf m Enbr e azll Impl, Hmrgl, arthr	81.83.49↔	S Eingr a Schltgl, Rf u Plst a Kpslbbp d Schltrgl, S, ofn chr
81.83.31↔	Engr Schltgl, Sbch KnchröfEnbrzll Impl, Akrmklvkg, arthr	81.83.99↔	Sonstiger Eingriff am Schultergelenk, sonstige
81.83.32↔	So Eingr a Schultgel, Ref d Labrum glenoidale, arthr	83.63↔	Plastische Rekonstruktion der Rotatorenmanschette

Prozedur EML-6

77.02.00↔	Sequestrektomie am Humerus, n.n.bez.	78.52.99↔	Inn Knochfix ohne Reposition d Fx a Hum, sonstige
77.02.10↔	Sequestrektomie a Hum, ohne Einl e Medikamententrägers	79.11.00↔	Geschl Reposition e Humfx mit inn Knochfix, n.n.bez.
77.02.11↔	Sequestrektomie a Hum, mit Einl e Medikamententrägers	79.11.10↔	Gschl Rp prx Hmfx m inn Knchfx d Mrkn/Vrrng o Wnkpl/Kndylnpl
77.02.99↔	Sequestrektomie am Humerus, sonstige	79.11.19↔	Gschl Rep prox Hmfx m s in Knfx(zB d Schraub,Dt,Zgg/Crcl,wst Pl)
77.12.00↔	Sonstige Knochinzis ohne Knochdurchtr a Hum, n.n.bez.	79.11.20↔	Gschl Rp snst Hmfx m inn Knchfx d Mrkn/Vrrng o Wnkpl,Kndylnpl
77.12.10↔	So Knochinzis oh Knochdurchtr a Hum, Explor u Knochenbo	79.11.29↔	Gschl Rp s Hmfx m s in Knfx(zBSchraub,Drht,Zgg/Crcl,wkst Pl)
77.12.11↔	Sonstige Knochinzis ohne Knochdurchtr a Hum, Fremdkentf	79.11.99↔	Geschl Reposition e Humfx mit inn Knochfix, sonstige
77.12.12↔	S Knchnz oh Knchdrchr a Hm, Enl u Entf e Mdräg	79.21.00↔	Offene Reposition e Humfx ohne Inn Knochfix, n.n.bez.
77.12.13↔	Sonstige Knocheninzision ohne Knochdurchtr a Hum, Drain	79.21.10↔	Offene Reposition e proximalen Humfx ohne Inn Knochfix
77.12.99↔	Sonstige Knochinzis ohne Knochdurchtr a Hum, sonstige	79.21.11↔	Off Reposition e Humerusschaffraktur ohne Inn Knochfix
77.22↔	Keilosteotomie am Humerus	79.21.12↔	Offene Reposition e dist Humfx ohne Inn Knochenfixation
77.32.00↔	Sonstige Knochendurchtrennung am Humerus, n.n.bez.	79.21.99↔	Offene Reposition e Humfx ohne Inn Knochfix, sonstige
77.32.10↔	So Knochdurchtr a Hum, Kortikot b Segmenttra a Hum	79.31.00↔	Offene Reposition e Humfx mit inn Knochfix, n.n.bez.
77.32.99↔	Sonstige Knochendurchtrennung am Humerus, sonstige	79.31.10↔	Off Rp e einf prx Hmfx m inn Knchfx d Mrkn,wnkst Pl o(Wnk)Pl
78.02.00↔	Knochen transplantation am Humerus, n.n.bez.	79.31.11↔	Off Rp e einf prx Hmfx m S inn Knchfx (z.B. Schraub, Drht)
78.02.10↔	Knochtx a Hum, Gefgestielt mit mikrovasulärer Anast	79.31.12↔	Off Reposition e Mehrfragmfx d prox Hum m inn Knochfix
78.02.11↔	Knochtx a Hum, Gefgestielt ohne mikrovasuläre Anast	79.31.20↔	Off Rep e einf Humerusschaffraktur m inn Knochfix
78.02.12↔	Knochen transplantation am Humerus, allogene	79.31.30↔	Off Rp einf dst Hmfx m inn Knchfx Mrkn,wnkst Pl o(Wnk)Pl
78.02.13↔	Knorpel-Knochen transplantation am Humerus	79.31.31↔	Off Rp e einf dst Hmfx m S inn Knchfx (z.B. Schraub, Drht)
78.02.14↔	S Knchtx a Hm (z.B. Atg Spng, krtksp Spn, N Gfgstiels Tx)	79.31.90↔	Off Rep e Mehrfragmfx So Teile d Hum m inn Knochfix
78.02.99↔	Knochen transplantation am Humerus, sonstige	79.31.99↔	Offene Reposition e Humfx mit inn Knochfix, sonstige
78.22.00↔	Verkürzungsosteotomie am Humerus, n.n.bez.	79.41↔	Geschlossene Reposition einer Epiphysendiastase des Humerus
78.22.10↔	Temporäre Epiphyseodese am Humerus	79.51↔	Offene Reposition einer Epiphysendiastase am Humerus
78.22.11↔	Permanente Epiphyseodese am Humerus	79.61↔	Débridement einer offenen Humerusfraktur
78.22.12↔	Therapeutische Epiphyseolyse am Humerus	84.24↔	Oberarm-Replantation
78.22.99↔	Verkürzungsosteotomie am Humerus, sonstige		
78.32↔	Verlängerungsosteotomie am Humerus		
78.42↔	Sonstige plastische Rekonstruktion am Humerus		
78.52.00↔	Inn Knochfix ohne Reposition d Fx a Hum, n.n.bez.		
78.52.10↔	Revision von Osteosynthesematerial (oh Matwechs) a Hum		

Prozedur EML-7

00.82↔	Revision einer Knieprothese, Femurkomponente	77.35.20↔	S Knchdrchr a Fm, (D)Rtitionssttm an snst Teil d Fmrs
77.05.00↔	Sequestrektomie an Femur, n.n.bez	77.35.21↔	S Knchdrchr a Fm, Krtkt b Sgmnttr an snst Teil d Fmrs
77.05.10↔	Sequestrektomie an Femur, ohne Einlage eines Medikamententrägers	77.35.22↔	S Knchdrchr a Fm,Kmpl(mhrd)Osteot(m Achsnk)an snst Teil d Fmrs
77.05.11↔	Sequestrektomie an Femur, mit Einlage eines Medikamententrägers	77.35.23↔	S Knchdrchr a Fm, S Knchdrchr an snst Teil d Fmrs
77.05.99↔	Sequestrektomie an Femur, sonstige	77.35.99↔	Sonstige Knochendurchtrennung am Femur, sonstige
77.15.00↔	Sonstige Knochinzis ohne Knochdurchtr a Fem, n.n.bez.	78.05.00↔	Knochen transplantation am Femur, n.n.bez.
77.15.10↔	S Knchnz oh Knchdrchr a (snst) Fm, Explr u Knchnb	78.05.10↔	Knochtx a Fem, Gefgestielt mit mikrovasulärer Anast
77.15.11↔	Sonstige Knochinzis ohne Knochdurchtr a Fem, Fremdkentf	78.05.11↔	Knochtx a Fem, Gefgestielt, ohne mikrovasuläre Anast
77.15.12↔	S Knchnz oh Knchdrchr a Fm, Enl u Entf e Mdräg	78.05.12↔	Knochen transplantation am Femur, allogene
77.15.13↔	Sonstige Knocheninzision ohne Knochdurchtr a Fem, Drain	78.05.13↔	Knorpel-Knochen transplantation am Femur
77.15.20↔	S Knchnz oh Knchdrchr a Fm, Explr u Knchnb a Schnklh	78.05.19↔	S Knchtx a Fm (z.B. Atg Spng, krtksp Spn, N Gfgstiels Tx)
77.15.99↔	Sonstige Knochinzis ohne Knochdurchtr a Fem, sonstige	78.05.99↔	Knochen transplantation am Femur, sonstige
77.25.00↔	Keilosteotomie am Femur, n.n.bez.	78.25.00↔	Verkürzungsosteotomie am Femur, n.n.bez.
77.25.10↔	Keilosteotomie am Femur, Keilosteotomie am Schenkelhals	78.25.10↔	Temporäre Epiphyseodese am Schenkelhals
77.25.20↔	Keilosteotomie am Femur, Keilosteotomie am sonstigen Femur	78.25.11↔	Permanente Epiphyseodese am Schenkelhals
77.25.99↔	Keilosteotomie am Femur, sonstige	78.25.12↔	Therapeutische Epiphyseolyse am Schenkelhals
77.35.00↔	Sonstige Knochendurchtrennung am Femur, n.n.bez.	78.25.19↔	Sonstige Verkürzungsosteotomie am Schenkelhals
77.35.10↔	So Knochdurchtr a Fem, (De)Rotationssttom a Schenkelh	78.25.20↔	Temporäre Epiphyseodese an sonstigen Teilen des Femur
77.35.11↔	S Knchdrchr a Fm, Krtkt b Sgmnttr a Schnklh	78.25.21↔	Permanente Epiphyseodese an sonstigen Teilen des Femur
77.35.12↔	S Knchdrchr a Fm, Kmpl (mhrd) Osteot (m Achsnk) a Schnklh	78.25.22↔	Therapeutische Epiphyseolyse an sonstigen Teilen des Femur
77.35.19↔	So Knochdurchtr a Fem, So Knochdurchtr a Schenkelh	78.25.99↔	Verkürzungsosteotomie am Femur, sonstige
		78.35.00↔	Verlängerungsosteotomie am Femur, n.n.bez.

78.35.10↔	Verlängerungsosteotomie am Schenkelhals	79.55↔	Offene Reposition einer Epiphysendiastase am Femur
78.35.19↔	Verlängerungsosteotomie an sonstigen Teilen des Femur	79.65↔	Débridement einer offenen Femurfraktur
78.35.99↔	Verlängerungsosteotomie am Femur, sonstige	84.28↔	Oberschenkel-Replantation
78.45↔	Sonstige plastische Rekonstruktion am Femur	84.55.00↔	Einsetzen von Knochenersatzmaterial, n.n.bez.
78.55.00↔	Inn Knochfix ohne Reposition d Fx a Fem, n.n.bez.	84.55.10↔	Einsetzen von Knochenersatzmaterial, Skap, Klav, Rip und Sternum
78.55.10↔	Revision von Osteosynthesematerial (oh Matwechs) a Fem	84.55.11↔	Einsetzen von Knochenersatzmaterial, Humerus
78.55.99↔	Inn Knochfix ohne Reposition d Fx a Fem, sonstige	84.55.12↔	Einsetzen von Knochenersatzmaterial, Radius und Ulna
79.15.00↔	Geschl Reposition e Femurfx mit inn Knochfix, n.n.bez.	84.55.13↔	Einsetzen von Knochenersatzmaterial, Karpalia und Metakarpalia
79.15.10↔	Geschl Reposition e dist Femurfx mit inn Knochfix	84.55.14↔	Einsetzen von Knochenersatzmaterial, Phalangen der Hand
79.15.20↔	Geschl Reposition e sonstigen Femurfx mit inn Knochfix	84.55.15↔	Einsetzen von Knochenersatzmaterial, Becken
79.15.99↔	Geschl Reposition e Femurfx mit inn Knochfix, sonstige	84.55.16↔	Einsetzen von Knochenersatzmaterial, Femur
79.25↔	Offene Reposition einer Femurfraktur ohne innere Knochenfixation	84.55.17↔	Einsetzen von Knochenersatzmaterial, Patella
79.35.00↔	Offene Reposition e Femurfx mit inn Knochfix, n.n.bez.	84.55.18↔	Einsetzen von Knochenersatzmaterial, Tibia
79.35.10↔	Offene Reposition e Hüftkopffraktur mit inn Knochfix	84.55.19↔	Einsetzen von Knochenersatzmaterial, Fibula
79.35.11↔	Off Rep e Schhfx und prox Femurfx m inn Knochfix	84.55.20↔	Einsetzen von Knochenersatzmaterial, Tarsalia und Metatarsalia
79.35.12↔	Offene Reposition e Femurschafffraktur mit inn Knochfix	84.55.21↔	Einsetzen von Knochenersatzmaterial, Phalangen des Fußes
79.35.13↔	Offene Reposition e dist Femurfx mit inn Knochfix	84.55.29↔	Einsetzen von Knochenersatzmaterial, Andere Lokalisation
79.35.99↔	Offene Reposition e Femurfx mit inn Knochfix, sonstige	84.55.30↔	Enstz v Knchnrsmt, Implnt, Rv o Wchs e Knchnteilstz
79.45↔	Geschlossene Reposition einer Epiphysendiastase des Femur	84.55.99↔	Einsetzen von Knochenersatzmaterial, sonstige

Prozedur EML-8

77.07.00↔	Sequestrektomie an Tibia und Fibula, n.n.bez.	78.27.22↔	Therapeutische Epiphyseolyse an der Fibula
77.07.10↔	Sequestrektomie an Tibia und Fib, ohne Einl e Medträg	78.27.29↔	Sonstige Verkürzungsosteotomie an der Fibula
77.07.11↔	Sequestrektomie an Tibia und Fib, m Einl e Medträg	78.27.99↔	Verkürzungsosteotomie an Tibia und Fibula, sonstige
77.07.99↔	Sequestrektomie an Tibia und Fibula, sonstige	78.37↔	Verlängerungsosteotomie an Tibia und Fibula
77.17.00↔	So Knochinzis oh Knochdurchtr an Tib und Fib, n.n.bez.	78.47.00↔	Sonstige plastische Rekonstruktion an Tibia und Fibula, n.n.bez.
77.17.10↔	S Knchnzs oh Knchdrchr an Tb u Fb, Explr u Knchnb	78.47.10↔	Sonstige plastische Rekonstruktion an Tibia
77.17.11↔	So Knochinzis oh Knochdurchtr an Tib u Fib, Fremdkentf	78.47.20↔	Sonstige plastische Rekonstruktion an Fibula
77.17.12↔	S Knchnzs oh Knchdrchr an Tb u Fb, Enl u Entf e Mdträg	78.47.99↔	Sonstige plastische Rekonstruktion an Tibia und Fibula, sonstige
77.17.13↔	So Knochinzis oh Knochdurchtr an Tibia und Fib, Drain	78.57.00↔	Inn Knochfix oh Rep d Fx an Tibia und Fib, n.n.bez.
77.17.99↔	So Knochinzis oh Knochdurchtr an Tibia und Fib, So	78.57.10↔	Revision von Osteosynthmat (oh Matwechs) an d Tibia
77.27.00↔	Keilosteotomie an Tibia und Fibula, n.n.bez.	78.57.20↔	Revision von Osteosynthmat (oh Matwechs) an d Fib
77.27.10↔	Keilosteotomie an Tibia und Fibula, Keilosteotomie an der Tibia	78.57.99↔	Inn Knochfix oh Rep d Fx an Tibia und Fib, sonstige
77.27.20↔	Keilosteotomie an Tibia und Fibula, Keilosteotomie an der Fibula	79.16.00↔	Geschl Rep e Fx an Tib und Fib m inn Knochfix, n.n.bez.
77.27.99↔	Keilosteotomie an Tibia und Fibula, sonstige	79.16.10↔	Geschl Rep e prox Tibiafraktur m inn Knochfix d Markn
77.37.00↔	Sonstige Knochendurchtrennung an Tibia und Fibula, n.n.bez.	79.16.29↔	Gschl Rp e dst Tibiafx m S inn Knchfx (z.B. d Schraub, Pl, Drht)
77.37.10↔	S Knchdrchr an Tb u Fb, (D)Rtitionsstm an d Tb	79.16.30↔	Geschl Rep e sonst Tibiafraktur m inn Knochfix d Markn
77.37.11↔	S Knchdrchr an Tb u Fb, Vlgsiernd o vrsiernd(D)Rtitionsstm an Tb	79.16.39↔	Gschl Rp e snst Tibiafx m S inn Knchfx (z.B. d Schraub, Pl, Drht)
77.37.12↔	S Knchdrchr an Tb u Fb, Krtkt b Sgmnttr an d Tb	79.16.40↔	Geschl Rep e dist Fibulafx m inn Knochfix d Markn
77.37.13↔	S Knchdrchr an Tb u Fb, Kmpl (mhrd) Osteot (m Achsnk) an d Tb	79.16.49↔	Gschl Rp e dst Fblfx m S inn Knchfx (z.B. d Schraub, Pl, Drht)
77.37.19↔	So Knochdurchtr an Tib u Fib, So Knochdurchtr an d Tib	79.16.50↔	Geschl Rep e sonstigen Fibulafx m inn Knochfix d Markn
77.37.20↔	S Knchdrchr an Tb u Fb, (D)Rtitionsstm an d Fb	79.16.59↔	Gschl Rp e snst Fblfx m S inn Knchfx (z.B. d Schraub, Pl, Drht)
77.37.21↔	S Knchdrchr an Tb u Fb, Krtkt b Sgmnttr an d Fb	79.16.99↔	Geschl Rep e Fx an Tibia und Fib m inn Knochfix, So
77.37.22↔	S Knchdrchr an Tb u Fb, Kmpl (mhrd) Osteot (m Achsnk) an d Fb	79.26.00↔	Off Rep e Fx an Tibia und Fib oh Inn Knochfix, n.n.bez.
77.37.29↔	So Knochdurchtr an Tib u Fib, So Knochdurchtr an d Fib	79.26.10↔	Off Reposition e prox Tibiafraktur oh Inn Knochfix
77.37.99↔	Sonstige Knochendurchtrennung an Tibia und Fibula, sonstige	79.26.11↔	Off Reposition e Tibiaschafffraktur ohne Inn Knochfix
78.07.00↔	Knochen transplantation an Tibia und Fibula, n.n.bez.	79.26.12↔	Offene Reposition e dist Tibiafraktur ohne Inn Knochfix
78.07.10↔	Knochtx an d Tibia, Gefgestielt m mikrovaskulärer Anast	79.26.20↔	Off Reposition e proximalen Fibulafx ohne Inn Knochfix
78.07.11↔	Knochtx an d Tibia, Gefgestielt ohne mikrovask Anast	79.26.21↔	Off Reposition e Fibulaschafffraktur ohne Inn Knochfix
78.07.12↔	Knochen transplantation an der Tibia, allogene	79.26.22↔	Offene Reposition e dist Fibulafx ohne Inn Knochfix
78.07.13↔	Knorpel-Knochen transplantation an der Tibia	79.26.99↔	Off Rep e Fx an Tibia und Fib oh Inn Knochfix, sonstige
78.07.19↔	S Knchtx an d Tb (z.B. Atg Spng, krtksp Spn, N Gfgstielt Tx)	79.36.00↔	Off Rep e Fx an Tibia und Fib m inn Knochfix, n.n.bez.
78.07.20↔	Knochtx an d Fib, Gefgestielt mit mikrovaskulärer Anast	79.36.10↔	Off Rp einf Fx prx Tb m inn Knchfx d(Blount)Klm o intrmd Drht
78.07.21↔	Knochtx an d Fib, Gefgestielt ohne mikrovaskuläre Anast	79.36.11↔	Off Rep e einf Fx d prox Tib m inn Knochfix d Schraube
78.07.22↔	Knochen transplantation an der Fibula, allogene	79.36.12↔	Off Rep e einf Fx d prox Tibia m sonstiger inn Knochfix
78.07.23↔	Knorpel-Knochen transplantation an der Fibula	79.36.13↔	Off Rp e Mhrfrgmfx d prx Tb m inn Knchfx d (Blount)Klm
78.07.29↔	S Knchtx an d Fb (z.B. Atg Spng, krtksp Spn, N Gfgstielt Tx)	79.36.14↔	Off Rep e Mehrfragmfx d prox Tibia m So inn Knochfix
78.07.99↔	Knochen transplantation an Tibia und Fibula, sonstige	79.36.20↔	Off Reposition e einf Tibiaschafffraktur m inn Knochfix
78.27.00↔	Verkürzungsosteotomie an Tibia und Fibula, n.n.bez.	79.36.30↔	Off Rp e einf Fx d dst Tb m inn Knchfx d Mrkn o wnkst Pl
78.27.10↔	Temporäre Epiphyseodese an der Tibia	79.36.31↔	Off Rep e einf Fx d distalen Tib m inn Knochfix d So Pl
78.27.11↔	Permanente Epiphyseodese an der Tibia	79.36.32↔	Off Rep e einf Fx d dist Tibia m sonstiger inn Knochfix
78.27.12↔	Therapeutische Epiphyseolyse an der Tibia	79.36.40↔	Off Rep e Mehrfragmfx So Teile d Tibia m inn Knochfix
78.27.19↔	Sonstige Verkürzungsosteotomie an der Tibia	79.36.50↔	Off Reposition e einf Fx d prox Tib m inn Knochfix
78.27.20↔	Temporäre Epiphyseodese an der Fibula	79.36.51↔	Off Reposition e Mehrfragmfx d prox Tib m inn Knochfix
78.27.21↔	Permanente Epiphyseodese an der Fibula	79.36.60↔	Off Rp e einf Fblschfffrkr m inn Knchfx d Mrkn
		79.36.61↔	Off Rep e einf Fibulaschafffraktur m So inn Knochfix
		79.36.62↔	Off Rp e Mhrfrgmfx d Fblschfts m inn Knchfx d (wnkst) Pl
		79.36.63↔	Off Rep e Mehrfragmfx d Fibulaschfts m So inn Knochfix

79.36.70↔	Off Rp e einf Fx d dst Fb m inn Knchfx d (Blount)Klm	79.66↔	Débridement einer offenen Fraktur an Tibia und Fibula
79.36.71↔	Off Reposition e einf Fx d dist Fib m inn Knochfx d Pl	80.96.00↔	Sonstige Exzision am Knie, n.n.bez.
79.36.72↔	Off Rep e einf Fx d dist Fib m sonstiger inn Knochfx	80.96.10↔	Sonstige Exzision a Knie, Arthr Exzision a Kniegelenk
79.36.73↔	Off Reposition e Mehrfragmfx d dist Fib m inn Knochfx	80.96.20↔	Sonstige Exz a Knie, Entn e Knorpeltx a Kniegel, arthr
79.36.99↔	Off Rep e Fx an Tibia und Fib m inn Knochfx, sonstige	80.96.21↔	So Exz a Knie, Entn e Knorpeltx a Kniegel, offen chir
79.46↔	Geschl Rep einer EpiphysDiast an Tibia und Fibula	80.96.99↔	Sonstige Exzision am Knie, sonstige
79.56.00↔	Off Rep e Epiphysdiast an Tibia und Fib, n.n.bez.	81.56↔	Totalprothese des oberen Sprunggelenks
79.56.10↔	Offene Reposition e Epiphysdiast an d proximalen Tibia	81.94↔	Naht an Kapsel oder Ligament von Sprunggelenk oder Fuss
79.56.11↔	Offene Reposition einer Epiphysdiastase an der distalen Tibia	84.27.00↔	Replantation von Unterschenkel oder Sprunggelenk, n.n.bez.
79.56.20↔	Offene Reposition e Epiphysdiast an d proximalen Fibula	84.27.10↔	Repl von Us o Sg, Repl vom Us i Kniebereich
79.56.21↔	Offene Reposition einer Epiphysdiastase an der distalen Fibula	84.27.99↔	Replantation von Unterschenkel oder Sprunggelenk, sonstige
79.56.99↔	Off Rep e Epiphysdiast an Tibia und Fib, sonstige		

Prozedur EML-9

03.02↔	Relaminektomie	78.49.34↔	Kmpl Rk d Ws (z.B. b Kyphs) d Drs Krr m vntr Rleas
03.53.00↔	Reposition einer Wirbelfraktur, n.n.bez.	78.49.35↔	Kompl Reko d Ws (z.B. b Kyphose) d dorsoventrale Korr
03.53.10↔	Geschlossene Reposition einer Wirbelfraktur ohne Osteosynthese	78.49.36↔	Klmnt u physgmntl Drs Lrdsspnd (DLS) n Zielk (z.B. b Kyphs)
03.53.11↔	Geschl Reposition e Wirbelfraktur mit externer Fix	78.49.37↔	Klmnt u tpl Subtrostt(zB n Thom/HYL,zB b Kyph)
03.53.20↔	Offene Reposition einer Wirbelfraktur	78.49.38↔	Klmnt u monseg zervth Lordsp(zB n Msn,Urst/Smmns,zB b Kyphs)
03.53.99↔	Reposition einer Wirbelfraktur, sonstige	78.49.40↔	Kpl Rk Ws(zB Skl)wstl Epphysd mt Kl a FrmGdLg [SMA], 1 Kl
03.96.00↔	Perkutane Denervierung einer Facette, n.n.bez.	78.49.41↔	Kmpl Rk d Ws(zb Skl)wstl Epphysd mt Kl a FrmGdLg [SMA], 2 Klm
03.96.10↔	Perkutane Denervierung einer Facette, durch Inzision	78.49.42↔	Kmpl Rk d Ws(zb Skl)wstl Epphysd mt Kl a FrmGdLg [SMA], 3 Klm
03.96.11↔	Perkutane Denervierung einer Facette, durch Thermokoagulation	78.49.43↔	Kmpl Rk d Ws(zb Skl)wstl Epphysd mt Kl a FrmGdLg [SMA], 4 Klm
03.96.12↔	Perkutane Denervierung einer Facette, durch Kryodenervation	78.49.44↔	Kmpl Rk d Ws(zb Skl)wstl Epphysd mt Kl a FrmGdLg [SMA], 5 Klm
03.96.99↔	Perkutane Denervierung einer Facette, sonstige	78.49.45↔	Kmpl Rk d Ws(zb Skl)wstl Epphysd mt Kl a FrmGdLg [SMA], 6 Klm
77.69.00↔	Lk Rs v Knchläs o Gw an and näh bz Knch, auss Gschk, n.n.bz.	78.49.46↔	Kmpl Rk d Ws(zb Skl)wstl Epphysd mt Kl a FrmGdLg [SMA], 7 Klm
77.69.10↔	Lok Resektion von Knochläs o Gew an Phalangen d Hand	78.49.47↔	Kmpl Rk d Ws(zb Skl)wstl Epphysd mt Kl a FrmGdLg [SMA], 8 Klm
77.69.11↔	Lokale Resektion von Knochenläsion oder -gewebe an Wirbelkörpern	78.49.48↔	Kmpl Rk d Ws(zb Skl)wstl Epphysd mt Kl a FrmGdLg [SMA], 9 Klm
77.69.12↔	Lokale Resektion von Knochenläsion oder -gewebe am Becken	78.49.4a↔	Kmpl Rk d Ws(zb Skl)wstl Epphysd mt Kl a FrmGdLg [SMA], 10 Klm
77.69.13↔	Lok Resektion von Knochläs o Gew an Phalangen d Fusses	78.49.4b↔	Kpl Rk Ws(zb Skl)wstl Epphysd mt Kl a FrmGdLg [SMA], 11 Klm
77.69.20↔	Lk Rs Knchläs/Gw a.a.bz. Knch, auss Gschk, Dbr an PhIHnd	78.49.4c↔	Kpl Rk Ws(zb Skl)wstl Epphysd mt Kl a FrmGdLg [SMA], 12 Kl
77.69.21↔	Lk Rs v Knchläs o Gw an and näh bz Knch, auss Gschk, Dbr an d Ws	78.49.4d↔	Kpl Rk Ws(zb Skl)wstl Epphysd mt Kl a FrmGdLg [SMA], 13 mhr Kl
77.69.22↔	Lk Rs v Knchläs o Gw an and näh bz Knch, auss Gschk, Dbr a B	78.49.4e↔	Kompl Reko d Ws (z.B. b Skol) d dorsoventrale Epiphysod
77.69.23↔	Lk RsKnchläs/Gw a.a.bz. Knch, auss Gschk, Dbr an PhIFsss	78.49.4f↔	Kmpl Rk d Ws (z.B. b Skl) d unltrl Epphysd m drs Wrblfs
77.69.99↔	Lk Rs v Knchläs o Gw an and näh bz Knch, auss Gschk, S	78.49.4g↔	Kmpl Rk d Ws (z.B. b Skl) d bltrl Epphysd m drs Wrblfs
77.89.00↔	S Prt Knchrs an and näh bz Knch, auss Gschk, n.n.bz.	78.49.50↔	Drs o vnt instrmnt Krrktrspndyl (z.B. b Skl), n.n.bz.
77.89.10↔	Sonstige partielle Knochenresektion an Phalangen der Hand	78.49.51↔	Drs instrmnt Krrktrspndyl (z.B. b Skl), N prmstb, 3 bs 6 Sg
77.89.20↔	Sonstige Part Knochres an e Wirbelkörper, Densresektion	78.49.52↔	Drs instrmnt Krrktrspndyl (z.B. b Skl), N prmstb, 7 bs 10 Sg
77.89.21↔	Sonstige partielle Knochenresektion an einem Wirbel, Corpus	78.49.53↔	Drs instrmnt Krrktrspndyl (z.B. b Skl), N prmstb, 11 o mhr Sg
77.89.22↔	Sonstige partielle Knochenresektion an e Wirbel, sonstige Teile	78.49.54↔	Drs instrmnt Krrktrspndyl (z.B. b Skl), prmstb, 3 bs 6 Sg
77.89.30↔	Sonstige partielle Knochenresektion am Becken	78.49.55↔	Drs instrmnt Krrktrspndyl (z.B. b Skl), prmstb, 7 bs 10 Sg
77.89.40↔	Sonstige partielle Knochenresektion an Phalangen des Fusses	78.49.56↔	Drs instrmnt Krrktrspndyl (z.B. b Skl), prmstb, 11 o mhr Sg
77.89.99↔	So Part Knochres an and näh bez Knoch, auss Gschk, So	78.49.57↔	Vnt instrmnt Krrktrspndyl (z.B. b Skl), N prmstb, 3 bs 6 Sg
77.99.00↔	Tt Knchrskt an and näh bz Knch, auss Gschk, n.n.bz.	78.49.58↔	Vnt instrmnt Krrktrspndyl (z.B. b Skl), N prmstb, 7 bs 10 Sg
77.99.10↔	Totale Knochenresektionen an Phalangen der Hand	78.49.59↔	Drs o vnt instrmnt Krrktrspndyl (z.B. b Skl), S
77.99.20↔	Totale Resektion eines Wirbelkörpers	78.49.5a↔	Vnt instrmnt Krrktrspndyl (z.B. b Skl), N prmstb, 11 o mhr Sg
77.99.30↔	Totale Knochenresektionen am Becken	78.49.5b↔	Vnt instrmnt Krrktrspndyl (z.B. b Skl), prmstb, 3 bs 6 Sg
77.99.40↔	Totale Knochenresektionen an Phalangen des Fußes	78.49.5c↔	Vnt instrmnt Krrktrspndyl (z.B. b Skl), prmstb, 7 bs 10 Sg
77.99.99↔	Totale Knochenresekt an and näh bez Knoch, auss Gschk, So	78.49.5d↔	Vnt instrmnt Krrktrspndyl (z.B. b Skl), prmstb, 11 o mhr Sg
78.49.20↔	Wirbelkörperersatz (z.B. bei Kyphose), n.n.bez.	78.49.60↔	Drs u vnt kmb instrmnt Krrktrspndyl (z.B. b Skl), n.n.bz.
78.49.21↔	Wirbelkers d Implant (z.B. b Kyphose): 1 Wirbelk	78.49.61↔	Dor/vent instrmnt Krrktrspndyl (b Skl), N prmstb, 3 bs 6 Sg
78.49.22↔	Wirbelkers d Implant (z.B. b Kyphose): 2 Wirbelk	78.49.62↔	Drs/vnt kmb instrmnt Krrktrspndyl (b Skl), N prmstb, 7 bs 10 Sg
78.49.23↔	Wirbelkers d Implant (z.B. b Kyphose): 3 Wirbelk	78.49.63↔	Drs/vnt kmb instrmnt Krrktrspndyl (b Skl), N prmstb, 11/mhr Sg
78.49.24↔	Wirbelkers d Implant (z.B. b Kyphose): 4 Wirbelk	78.49.64↔	Drs u vnt kmb instrmnt Krrktrspndyl(zB b Skl)prmstb,3-6Sg
78.49.25↔	Wirbelkers d Implant (z.B. b Kyphose): 5 o mehr Wirbelk	78.49.65↔	Drs u vnt kmb instrmnt Krrktrspndyl(zB b Skl),prmstb,7 bs 10 Sg
78.49.26↔	Wirbelkörperersatz d So Mat (z.B. b Kyphose), 1 Wirbelk	78.49.66↔	Dor/vent instrmnt Krrktrspndyl, prmstb, 11/mhr Segmente
78.49.27↔	Wirbelkörperersatz d So Mat (z.B. b Kyphose), 2 Wirbelk	78.49.69↔	Drs u vnt kmb instrmnt Krrktrspndyl (z.B. b Skl), S
78.49.28↔	Wirbelkörperersatz d So Mat (z.B. b Kyphose), 3 Wirbelk	78.49.70↔	Komplexe Rekonstruktion der Wirbelsäule, n.n.bez.
78.49.29↔	Wirbelkörperersatz (z.B. bei Kyphose), sonstige		
78.49.2a↔	Wirbelkers d So Mat (z.B. b Kyphose), 4 o mehr Wirbelk		
78.49.31↔	Kompl Reko d Ws (z.B. b Kyphose) d vord Abstützspan		
78.49.32↔	Kmpl Rk d Ws (z.B. b Kyphs) d Kyphktmie (z.B. n LndstSlzr)		
78.49.33↔	Kmpl Rk d Ws (z.B. b Kyphs) d Drs Krr oh vntrls Rleas		

78.49.71↔	Kmpl Rk d Ws (z.B. b Skl) d sbkt HrrngtnInstrmntion (b Knd)	80.52↔	Intervertebrale Chemonukleolyse
78.49.79↔	Komplexe Rekonstruktion der Wirbelsäule, sonstige	80.59.00↔	Sonstige Diskusdestruktion, n.n.bez.
78.50.00↔	Inn Knochfix oh Reposition d Fx, oh Ang d Lok, n.n.bez.	80.59.10↔	Sonstige Diskusdestruktion, Entfernung eines freien Sequesters
78.50.10↔	Knchfx n Osteot b Knchtx o Knchnrpstion, n.n.bz.	80.59.20↔	Sonstige Diskusdestruktion, Reoperation bei Rezidiv
78.50.11↔	Knochenfixation an der Wirbelsäule	80.59.21↔	Sonstige Diskdestr, Reop m Radikulolyse b Rezidiv
78.50.19↔	Knochfix na Osteot b Knochtx o Knochenreposition, So	80.59.30↔	Sonstige Diskusdestruktion, Dekompression mit Nucleoplastik
78.50.20↔	Osteosynthvf n Osteot b Knchtx o Knchntrnsp, n.n.bz.	80.59.40↔	S Dskdstr, Mnmlnvs Thrmmdltion d Bndscheib
78.50.21↔	Osteosyn d Schraub(n) n Osteot, b Knchtx o Knchntrnsp	80.59.50↔	S Dskdstr, Dsksrknstrktion m zllbsiertn Bndscheibnrstz
78.50.22↔	Osteosyn KrschnrDrht n Zgg/Crcl n Osteot, b Knchtx o Knchntrnsp	80.59.99↔	Sonstige Diskusdestruktion, sonstige
78.50.23↔	Osteosyn d (Blount)Klm n Osteot, b Knchtx o Knchntrnsp	80.79.00↔	Synovektomie an and näher bez Lokalisationen, n.n.bez.
78.50.24↔	Osteosyn d dyn Kmprssschraub n Osteot, b Knchtx o Knchntrnsp	80.79.10↔	Synvkt an and näh bz Lk, Arthr Synvkt a Strnklgl
78.50.25↔	Osteosyn d Wnkpl/Kndylnpl n Osteot, b Knchtx o Knchntrnsp	80.79.11↔	Synovekt an and näh bez Lok, Arthr Synovekt a Iliosgel
78.50.26↔	Osteosyn d wnkst Pl n Osteot, b Knchtx o Knchntrnsp	80.79.19↔	Synvkt an and näh bz Lk, Arthr Synvkt an and näh bz Lk
78.50.27↔	Osteosyn d So Pl na Osteot, b Knochtx o Knochentransp	80.79.20↔	Synovekt an and näh bez Lok, Off Synovekt a Sternoklgel
78.50.28↔	Osteosyn d Trnsfxng n Osteot, b Knchtx o Knchntrnsp	80.79.21↔	Synovekt an and näh bez Lok, Off Synovekt a Iliosgel
78.50.29↔	Osteosynthvf na Osteot b Knochtx o Knochentransp, So	80.79.22↔	Synovekt an and näh bez Lok, Off Synovekt an d Symphys
78.50.30↔	Osteosyntheseverfahren an der Wirbelsäule, n.n.bez.	80.79.29↔	Synvkt an and näh bz Lk, Off Synvkt an and näh bz Lk
78.50.31↔	Osteosynthese durch Schrauben an der Wirbelsäule	80.79.99↔	Synovektomie an and näher bez Lokalisationen, sonstige
78.50.32↔	Osteosynthese durch Drahtcerclage an der Wirbelsäule	80.89.00↔	So Lok Exz o Destr e Gelläs an and bez Lok, n.n.bez.
78.50.33↔	Osteosynthese durch Klammersystem an der Wirbelsäule	80.89.10↔	S Lk Exz/DstrGlläs aabz Lk,Arthr Lk Exz/DstrGlläs a Strnklgl
78.50.34↔	Osteosynthese durch Hakenplatten an der Wirbelsäule	80.89.11↔	S Lk Exz o Dstr e Glläs an and bz Lk, Débr a Strnklgl
78.50.35↔	Osteosynthese durch Schrauben-Stabsystem an der Wirbelsäule	80.89.12↔	S Lk Exz o Dstr e Glläs an and bz Lk, Zystxst a Strnklgl
78.50.36↔	Osteosyn d ventrales SchraubenPlattensystem an d Ws	80.89.19↔	S Lk Exz o Dstr e Glläs an and bz Lk, S Lk Exz o Dstr a Strnklgl
78.50.37↔	Osteosyn d dorsales SchraubenPlattensystem an d Ws	80.89.20↔	S Lk Exz/DstrGlläs an and bz Lk,Arthr Lk Exz/DstrGlläs a Iliosgl
78.50.39↔	Osteosyntheseverfahren an der Wirbelsäule, sonstige	80.89.21↔	S Lk Exz o Dstr e Glläs an and bz Lk, Débr a Iliosgl
78.50.99↔	Inn Knochfix oh Reposition d Fx, oh Ang d Lok, sonstige	80.89.22↔	S Lk Exz o Dstr e Glläs an and bz Lk, Zystxst a Iliosgl
78.69.61↔	Entfernung von Osteosynthesematerial an Wirbelsäule	80.89.29↔	S Lk Exz o Dstr e Glläs an and bz Lk, S Lk Exz o Dstr a Iliosgl
78.69.65↔	Knmplnf a.a.bz. Knch, auss Gschk, EntfKnch(teil)rstz an Ws	80.89.30↔	S Lk Exz o Dstr e Glläs an and bz Lk, Débr an d Symphys
79.79↔	Geschl Rep einer Luxation an anderer bez Lok	80.89.31↔	S Lk Exz o Dstr e Glläs an and bz Lk, Zystxst an d Symphys
79.89.00↔	Offene Reposition e Luxation an and bez Lok, n.n.bez.	80.89.39↔	S Lk Exz o Dstr Glläs an and bz Lk&S Lk Exz o Dstr an Symphys
79.89.10↔	Offene Reposition einer Luxation des Sternoklavikulargelenkes	80.89.40↔	S Lk Exz/DstrGlläs and bz Lk,Arthr Lk Exz DstrGlläs and bz Lk
79.89.20↔	Offene Reposition einer Luxation der Iliosakralgelenkes	80.89.41↔	S Lk Exz o Dstr e Glläs an and bz Lk, Débr e Glläs an and bz Lk
79.89.30↔	Offene Reposition einer Luxation der Symphyse	80.89.42↔	S Lk Exz o Dstr e Glläs an and bz Lk, Zystxst an Gl and bz Lk
79.89.99↔	Offene Reposition e Luxation an and bez Lok, sonstige	80.89.99↔	So Lok Exz o Destr e Gelläs an and bez Lok, So
80.19.00↔	Sonstige Arthrot an and bez Lokalisation, n.n.bez.	80.99.00↔	Sonstige Exz an e Gel an and bez Lokalisation, n.n.bez.
80.19.10↔	S Arthrt an and bz Lk, Arthr Arthrt d Strnklgl, Glsp m Drain	80.99.10↔	So Exz an e Gel an and bez Lok, Arthr Exz a Sternoklgel
80.19.11↔	S Arthrt an and bz Lk,Arthr Arthrt Strnklgl,Entf freier Glkörper	80.99.11↔	So Exz an e Gel an and bez Lok, So Exz a Sternoklgel
80.19.12↔	S Arthrt an and bz Lk,Arthr Arthrt Strnklgl,Enl o Entf Mdrtrg	80.99.20↔	So Exz an e Gel an and bez Lok, Arthr Exz a Iliosgel
80.19.20↔	S Arthrt an and bz Lk, Arthrt d Strnklgl, Glsp m Drain	80.99.21↔	So Exz an e Gel an and bez Lok, So Exz a Iliosgel
80.19.21↔	S Arthrt an and bz Lk, Arthrt d Strnklgl, Entf freier Glkörper	80.99.30↔	So Exz an e Gel an and bez Lok, Arthr Exz an d Symphyse
80.19.29↔	So Arthrot an and bez Lok, So Arthrot d Sternoklgel	80.99.31↔	So Exz an e Gel an and bez Lok, So Exz an d Symphyse
80.19.30↔	S Arthrt an and bz Lk, Arthr Arthrt d Ilioskrgl, Glsp m Drain	80.99.90↔	S Exz an e Gl an and bz Lk, Arthr Exz an e Gl an and bz Lk
80.19.31↔	S Arthrt an and bz Lk,Arthr Arthrt Ilioskrgl,Entf fr Glkörper	80.99.91↔	S Exz an e Gl an and bz Lk, Entn e Knrplx an e Gl an and bz Lk
80.19.32↔	S Arthrt an and bz Lk,Arthr Arthrt d Ilioskrgl,Enl o Entf Mdrtrg	80.99.99↔	Sonstige Exz an e Gel an and bez Lokalisation, sonstige
80.19.40↔	S Arthrt an and bz Lk, Arthrt d Ilioskrgl, Glsp m Drain	81.00↔	Spondylodese, n.n.bez.
80.19.41↔	S Arthrt an and bz Lk, Arthrt d Ilioskrgl, Entf freier Glkörper	81.01↔	Spondylodese an Atlas-Axis
80.19.49↔	So Arthrot an and bez Lok, So Arthrot d Iliosakrgel	81.02↔	Sonstige zervikale Spondylodese mit ventralem Zugang
80.19.52↔	Arthrt a.a.bz. Lk, Arthr Arthrt anSymphys, Enl/EntfMdrtrg	81.03↔	Sonstige zervikale Spondylodese mit dorsalem Zugang
80.19.59↔	So Arthrot an and bez Lok, So Arthrot an d Symphyse	81.04↔	Dorsale und dorsolumbale Spondylodese, ventraler Zugang
80.19.90↔	S Arthrt an and bz Lk, Arthr Arthrt an and bz Lk, Glsp m Drain	81.05↔	Dorsale und dorsolumbale Spondylodese, dorsaler Zugang
80.19.91↔	S Arthrt an and bz Lk,Arthr Arthrt an and bz Lk,Entf fr Glkörper	81.06↔	Lumbale und lumbosakrale Spondylodese, ventraler Zugang
80.19.92↔	Arthrt a.a.bz. Lk, Arthr Arthrt a.a.bz. Lk, Enl/EntfMdrtrg	81.07↔	Lumbale und lumbosakrale Spondylodese, intratransversaler Zugang
80.19.93↔	S Arthrt an and bz Lk, Arthrt an and bz Lk, Glsp m Drain	81.08↔	Lumbale und lumbosakrale Spondylodese, dorsaler Zugang
80.19.94↔	S Arthrt an and bz Lk, Arthrt an and bz Lk, Entf fr Glkörper	81.30↔	Reoperation einer Spondylodese, n.n.bez.
80.19.99↔	Sonstige Arthrot an and bez Lokalisation, sonstige	81.31↔	Reoperation einer Spondylodese an Atlas-Axis
80.49.00↔	Durchtr von Gelkaps, Lig o Knorp and bez Lok, n.n.bez.	81.32↔	ReOP einer sonst zerv Spondylodes mit ventr Zugang
80.49.10↔	Drchtr v Glkps, Lg o Knrp and bz Lk, a Strnklvkuarglntk	81.33↔	ReOP einer sonst zerv Spondylodes mit dors Zugang
80.49.20↔	Durchtr v Gelkaps, Lig o Knorp and bez Lok, a Iliosgel	81.34↔	ReOP e dors und dorsolumb Spondylodes, ventr Zug
80.49.30↔	Drchtr v Glkps, Lg o Knrp and bz Lk, an d Symphys	81.35↔	ReOP e dors und dorsolumb Spondylodes, dors Zug
80.49.99↔	Durchtr von Gelkaps, Lig o Knorp and bez Lok, sonstige	81.36↔	ReOP e lumb und lumbosakr Spondylodes, ventr Zug
80.50↔	Exz oder Destr eines Discus intervertebr, n.n.bez.	81.37↔	ReOP e lumb u lumbosakr Spondylodes,intratransvZug
80.51.00↔	Exzision eines Discus intervertebralis, n.n.bez.	81.38↔	ReOP e lumb und lumbosakr Spondylodes, dors Zug
80.51.10↔	Exzision eines Discus intervertebralis, offen chirurgisch	81.39↔	Reoperation einer Spondylodese, n.a.klass.
80.51.11↔	Exzision zweier Disci intervertebrales, offen chirurgisch	81.62.00↔	Spondylodes o Reop e Spondylodes v 23 Wirb, n.n.bez.
80.51.12↔	Exz dreier oder mehr Disci intervertebrales, offen chir	81.62.10↔	Spondylodese von 2 Wirbeln, dorsal
80.51.20↔	Exzision eines Discus intervertebralis, perkutan mit Endoskopie	81.62.11↔	Spondylodes v 2 Wirbeln, dors u ventral komb, interkorp
80.51.99↔	Exzision eines Discus intervertebralis, sonstige	81.62.12↔	Spondylodese von 2 Wirbeln, ventral, interkorporell
		81.62.13↔	Spondylodese von 2 Wirbeln, dorsal, dynamisch

81.62.20↔	Spondylodese von 3 Wirbeln, dorsal	84.51.11↔	Einsetzen von interkorporellen Cages, 2 Segmente
81.62.21↔	Spondylodese v 3 Wirbeln, dors u ventral komb, interkorp	84.51.12↔	Einsetzen von interkorporellen Cages, 3 Segmente
81.62.22↔	Spondylodese von 3 Wirbeln, ventral, interkorporell	84.51.13↔	Einsetzen von interkorporellen Cages, 4 oder mehr Segmente
81.62.23↔	Spondylodese von 3 Wirbeln, dorsal, dynamisch	84.51.99↔	Einsetzen von interkorporellen Implantaten, sonstige
81.62.99↔	Spondylodese o Reop e Spondylodese von 23 Wirbeln, So	84.59↔	Einsetzen von sonstiger vertebralen Vorrichtung
81.63.00↔	Spondylodese o Reop e Spondylodese v 48 Wirb, n.n.bez.	84.60↔	Einsetzen von Diskusprothese, nicht näher bezeichnet
81.63.10↔	Spondylodese von 4 - 6 Wirbeln, dorsal	84.61↔	Einsetzen von partieller Diskusprothese, zervikal
81.63.11↔	Spondylodese v 4 6 Wirb, dors u vent komb, interkorp	84.62↔	Einsetzen von totaler Diskusprothese, zervikal
81.63.12↔	Spondylodese von 4 - 6 Wirbeln, ventral, interkorporell	84.63↔	Einsetzen von Diskusprothese, thorakal
81.63.13↔	Spondylodese von 4 - 6 Wirbeln, dorsal, dynamisch	84.64↔	Einsetzen von partieller Diskusprothese, lumbosakral
81.63.20↔	Spondylodese von 7 - 8 Wirbeln, dorsal	84.65↔	Einsetzen von totaler Diskusprothese, lumbosakral
81.63.21↔	Spondylodese v 7 8 Wirb, dors u vent komb, interkorp	84.66.00↔	Rev o Ersetz von künstl Diskproth, zervikal, n.n.bez.
81.63.22↔	Spondylodese von 7 - 8 Wirbeln, ventral, interkorporell	84.66.10↔	Ersetzen von künstlicher Diskusprothese, zervikal
81.63.23↔	Spondylodese von 7 - 8 Wirbeln, dorsal, dynamisch	84.66.20↔	Revision von künstlicher Diskusprothese, zervikal
81.63.99↔	Spondylodese o Reop e Spondylodese von 48 Wirbeln, So	84.66.99↔	Rev o Ersetz von künstl Diskproth, zervikal, sonstige
81.64.00↔	Spndylods o Reop e Spndyls v 9 o mhr Wrb, n.n.bz.	84.67↔	Revision oder Ersetzen von künstlicher Diskusprothese, thorakal
81.64.10↔	Spondylodese von 9 oder mehr Wirbeln, dorsal	84.68.00↔	Rev o Ersetz von künstl Diskproth, lumbosakr, n.n.bez.
81.64.11↔	Spndyls v 9 o mhr Wrb, drs u vnt komb, intrkrpl	84.68.10↔	Ersetzen von künstlicher Diskusprothese, lumbosakral
81.64.99↔	Spondylodese o Reop e Spondylodese v 9 o mehr Wirbeln, So	84.68.20↔	Revision von künstlicher Diskusprothese, lumbosakral
81.65.00↔	Vertebroplastik, n.n.bez.	84.68.99↔	Rev o Ersetz von künstl Diskproth, lumbosakr, sonstige
81.65.10↔	Vertebroplastik, 1 Wirbelkörper	84.69.00↔	Revision oder Ersetzen von künstlicher Diskusprothese, n.n.bez.
81.65.11↔	Vertebroplastik, 2 Wirbelkörper	84.69.10↔	Ersetzen von künstlicher Diskusprothese
81.65.12↔	Vertebroplastik, 3 Wirbelkörper	84.69.20↔	Revision von künstlicher Diskusprothese
81.65.13↔	Vertebroplastik, 4 und mehr Wirbelkörper	84.69.99↔	Revision oder Ersetzen von künstlicher Diskusprothese, sonstige
81.65.99↔	Vertebroplastik, sonstige	84.81.00↔	Revision von interspinösen Implantaten, n.n.bez.
81.66.00↔	Kyphoplastik, n.n.bez.	84.81.20↔	Revision von interspinösen Implantaten
81.66.10↔	Kyphoplastik, 1 Wirbelkörper	84.81.99↔	Revision von interspinösen Implantaten, sonstige
81.66.11↔	Kyphoplastik, 2 Wirbelkörper	84.82↔	Eins od Ersetz v Vorricht z dyn Stab m Pedikelschr
81.66.12↔	Kyphoplastik, 3 Wirbelkörper	84.83↔	Revision v Vorricht z dyn Stab m Pedikelschr
81.66.13↔	Kyphoplastik, 4 und mehr Wirbelkörper	84.84↔	Einsetzen oder Ersetzen von Facetten-gelenksprothesen
81.66.99↔	Kyphoplastik, sonstige	84.85↔	Revision von Facettengelenksprothesen
84.51.00↔	Einsetzen von interkorporellen Implantaten, n.n.bez.		
84.51.10↔	Einsetzen von interkorporellen Cages, 1 Segment		

Prozedur EML-10

77.03.00↔	Sequestrektomie an Radius und Ulna, n.n.bez.	79.12.10↔	Gschl Rp e dst Rdfx m inn Knchfx d Drht o Zgg/Crcl
77.03.10↔	Sequestrektomie an Radius und Ulna, ohne Einl e Medträg	79.12.11↔	Geschl Rep e dist Radfx m inn Knochfx d intramed Draht
77.03.11↔	Sequestrektomie an Radius und Ulna, m Einl e Medträg	79.12.12↔	Geschl Reposition e dist Radfx m inn Knochfx d Markn
77.03.99↔	Sequestrektomie an Radius und Ulna, sonstige	79.12.19↔	Gschl Rp e dst Rdfx m S inn Knchfx (z.B. d Schraub, Pl)
77.13.00↔	So Knochinzis oh Knochdrchtr an Rad und Ulna, n.n.bez.	79.12.20↔	Geschl Rep e sonstigen Radfx d Draht o Zuggurtung/Cercl
77.13.10↔	S Knchnz oh Knchdrchtr an Rd u Uln, Explr u Knchnb	79.12.21↔	Gschl Rp e snst Rdfx m inn Knchfx d intrmd Drht
77.13.11↔	So Knochinzis oh Knochdrchtr an Rad u Ulna, Fremdkentf	79.12.22↔	Geschl Rep e sonstigen Radfx m inn Knochfx d Markn
77.13.12↔	S Knchnz oh Knchdrchtr an Rd u Uln, Enl o Entf e Mdträg	79.12.29↔	Gschl Rp e snst Rdfx m S inn Knchfx (z.B. d Schraub, Pl)
77.13.13↔	So Knochinzis oh Knochdrchtr an Rad und Ulna, Drain	79.12.30↔	Geschl Rep e Ulnafx m inn Knochfx d Draht o Zugg/Cercl
77.13.99↔	So Knochinzis oh Knochdrchtr an Rad und Ulna, So	79.12.31↔	Geschl Rep e Ulnafx m inn Knochfx d intramed Draht
77.23↔	Keilosteotomie an Radius und Ulna	79.12.32↔	Geschl Reposition e Ulnafraktur m inn Knochfx d Markn
77.33.00↔	Sonstige Knochendurchtrennung an Radius und Ulna, n.n.bez.	79.12.39↔	Gschl Rp e Ulnfx m S inn Knchfx (z.B. d Schraub, Pl)
77.33.10↔	S Knchdrchtr an Rd u Uln, Krtkt b Sgmnttr an Rd u Uln	79.12.99↔	Geschl Rep e Fx an Rad und Ulna m inn Knochfx, So
77.33.20↔	S Knchdrchtr an Rd u Uln, Knchdrchtr an dstr Uln u Ulnschft	79.22.00↔	Off Rep e Fx an Rad und Ulna oh Inn Knochfx, n.n.bez.
77.33.99↔	Sonstige Knochendurchtrennung an Radius und Ulna, sonstige	79.22.10↔	Off Reposition e dist Radiusfraktur ohne Inn Knochfx
78.03.00↔	Knochen transplantation an Radius und Ulna, n.n.bez.	79.22.19↔	Off Reposition e sonstigen Radfx oh Inn Knochfx
78.03.10↔	Knochtx an Rad und Ulna, Gefgestielt m mikrovasl Anast	79.22.20↔	Offene Reposition einer Ulnafraktur ohne innere Knochenfixation
78.03.11↔	Knochtx an Rad und Ulna, Gefgestielt oh mikrovasl Anast	79.22.99↔	Off Rep e Fx an Rad und Ulna oh Inn Knochfx, sonstige
78.03.12↔	Knochen transplantation an Radius und Ulna, allogene	79.32.00↔	Off Rep e Fx an Rad und Ulna m inn Knochfx, n.n.bez.
78.03.13↔	Knorpel-Knochen transplantation an Radius und Ulna	79.32.10↔	Offene Reposition e dist Radiusfraktur mit inn Knochfx
78.03.19↔	S Knchtx an Rd&Uln(zB Atg Spng,krtksp Spn,N Gfgstielts Tx)	79.32.19↔	Off Reposition e sonstigen Radiusfraktur m inn Knochfx
78.03.99↔	Knochen transplantation an Radius und Ulna, sonstige	79.32.29↔	Offene Reposition einer Ulnafraktur mit innerer Knochenfixation
78.23.00↔	Verkürzungsosteotomie an Radius und Ulna, n.n.bez.	79.32.99↔	Off Rep e Fx an Rad und Ulna m inn Knochfx, sonstige
78.23.10↔	Temporäre Epiphyseodese an Radius und Ulna	79.42↔	Geschl Rep einer Epiphysdiast an Radius und Ulna
78.23.11↔	Permanente Epiphyseodese an Radius und Ulna	79.52.00↔	Off Reposition e Epiphysdiast an Rad und Ulna, n.n.bez.
78.23.12↔	Therapeutische Epiphyseolyse an Radius und Ulna	79.52.10↔	Offene Reposition einer Epiphysendiastase am distalen Radius
78.23.99↔	Verkürzungsosteotomie an Radius und Ulna, sonstige	79.52.20↔	Off Reposition e sonstigen Epiphysdiast an Rad und Ulna
78.33↔	Verlängerungsosteotomie an Radius und Ulna	79.52.99↔	Off Reposition e Epiphysdiast an Rad und Ulna, sonstige
78.43↔	Sonstige plastische Rekonstruktion an Radius und Ulna	79.62↔	Débridement einer offenen Fraktur an Radius und Ulna
78.53.00↔	Inn Knochfx oh Rep d Fx an Rad und Ulna, n.n.bez.	79.82↔	Offene Reposition einer Luxation des Ellbogens
78.53.10↔	Revision von Osteosynthmat (oh Matwechs) an Radius	80.02↔	Arthrotomie zur Prothesenentfernung am Ellbogen
78.53.20↔	Revision von Osteosynthmat (oh Matwechs) an Ulna	80.12.00↔	Sonstige Arthrotomie des Ellbogens, n.n.bez.
78.53.99↔	Inn Knochfx oh Rep d Fx an Rad und Ulna, sonstige	80.12.10↔	So Arthrot d Ellb, Arthr Arthrot d Ellb, Gelsp m Drain
79.12.00↔	Geschl Rep e Fx an Rad u Ulna m inn Knochfx, n.n.bez.	80.12.11↔	S Arthrt d Ellb, Arthr Arthrt d Ellb, Entf freier Gikörp

80.12.12↔ S Arthrt d Ellb, Arthr Arthrt d Ellb, Enl o Entf e Mdräg
 80.12.20↔ Sonstige Arthrot d Ellb, Arthrot d Ellb, Gelsp m Drain
 80.12.21↔ So Arthrot d Ellb, Arthrot d Ellb, Entf freier Gelkörper
 80.12.99↔ Sonstige Arthrotomie des Ellbogens, sonstige
 80.42↔ Durchtr von GelKaps, Lig oder Knorpel am Ellbogen
 80.72.00↔ Synovektomie am Ellbogen, n.n.bez.
 80.72.10↔ Synovektomie a Ellbogen, Arthr Synovektomie a Ellbogen
 80.72.20↔ Synovektomie am Ellbogen, Offene Synovektomie am Ellbogen
 80.72.99↔ Synovektomie am Ellbogen, sonstige
 80.82.00↔ Sonstige Lok Exz oder Destr e Gelläs a Ellb, n.n.bez.
 80.82.10↔ S Lk Exz o Dstr Glläs a Ellb, Arthr Lk Exz o Dstr Glläs a Ellb
 80.82.11↔ So Lok Exz o Destr e Gelläs a Ellb, Débr a Ellbge
 80.82.12↔ So Lok Exz o Destr e Gelläs a Ellb, Zystext a Ellbge
 80.82.99↔ Sonstige Lok Exz oder Destr e Gelläs a Ellb, sonstige
 80.92.00↔ Sonstige Exzision am Ellbogen, n.n.bez.
 80.92.10↔ Sonstige Exzision a Ellbogen, Arthr Exzision a Ellbogen
 80.92.11↔ Sonstige Exz a Ellb, Entn e Knorpeltx a Ellbge
 80.92.99↔ Sonstige Exzision am Ellbogen, sonstige
 81.24↔ Ellbogen-Arthrodese

81.84↔ Totalprothese des Ellbogens
 81.85.00↔ Sonstige Rekonstruktion am Ellbogen, n.n.bez.
 81.85.10↔ Sonstige Reko a Ellb, Ref e osteoch Fragm, arthr
 81.85.11↔ Sonstige Reko a Ellb, Ref e osteoch Fragm, offen chir
 81.85.12↔ So Reko a Ellb, Subchondrale Spongiosoplastik, arthr
 81.85.13↔ So Reko a Ellb, Subchondrale Spongplast, offen chir
 81.85.14↔ S Rk a Ellb, Knrpltx u Implnt v ivt hrg Gwklt, arthr
 81.85.15↔ S Rk a Ellb, Knrpltx u Implnt v ivt hrg Gwklt, ofn chr
 81.85.16↔ Sonstige Rekonstruktion a Ellb, Knorpelglättung, arthr
 81.85.17↔ Sonstige Rekonstruktion a Ellb, Knorpelgl, offen chir
 81.85.18↔ Sonstige Reko a Ellb, Subchondrale Knocheröff, arthr
 81.85.19↔ So Reko a Ellb, Subchondrale Knocheröff, offen chir
 81.85.20↔ S Rk a Ellb, Sbch Knchröff m Enbr e azll Impl, arthr
 81.85.21↔ Sonstige Reko a Ellb, Resektionsarthroplastik a Ellbge
 81.85.30↔ S Rk a Ellb, prhtschr Ers d dst Hmrsnglnkläch
 81.85.31↔ Sonstige Rekonstruktion am Ellbogen, Radiuskopprothese
 81.85.32↔ Sonstige Rekonstruktion am Ellbogen, Ulnakopprothese
 81.85.99↔ Sonstige Rekonstruktion am Ellbogen, sonstige
 83.83↔ Plastische Rekonstruktion eines Ringbandes

Prozedur EML-11

00.70↔ Revision einer Hüftendoprothese, sowohl
 00.71↔ Revision einer Hüftendoprothese, azetabuläre Komponente
 00.72↔ Revision einer Hüftendoprothese, femorale Komponente
 00.73↔ Revision von Hüftprothese, nur azetabulä
 00.85↔ Ersatz der Oberfläche Hüftgelenk total
 00.86↔ Ersatz der Oberfläche Hüftgelenk, partiell, Femurkopf
 00.87↔ Ersatz der Oberfläche Hüftgelenk, partiell, Azetabulum
 79.85↔ Offene Reposition einer Luxation der Hüfte
 80.05.00↔ Arthrotomie zur Prothesenentfernung der Hüfte, n.n.bez.
 80.05.10↔ Arthrot zur Prothenf d Hüfte, Entf e Femurkopfkappe
 80.05.11↔ Arthrt z Prthntf d Hüft, Entf e Glnkpfnnprths
 80.05.12↔ Arthrt z Prthntf d Hüft, Entf e Glnkpfnnstüsch u GlschnPfn
 80.05.13↔ Arthrt z Prthntf d Hüft, Entf e Fmrkprt, Duokpfrth o Tp
 80.05.14↔ Arthrt z Prthntf d Hüft, Entf e snst Endprth d Hüft
 80.05.99↔ Arthrotomie zur Prothesenentfernung der Hüfte, sonstige
 80.15.00↔ Sonstige Arthrotomie der Hüfte, n.n.bez.
 80.15.10↔ S Arthrt d Hüft, Arthr Arthrt d Hüft, Glsp m Drain
 80.15.11↔ S Arthrt d Hüft, Arthr Arthrt d Hüft, Entf freier Glkörper
 80.15.12↔ S Arthrt d Hüft, Arthr Arthrt d Hüft, Enl o Entf e Mdräg
 80.15.20↔ So Arthrot d Hüfte, Arthrot d Hüfte, Gelsp m Drain
 80.15.21↔ S Arthrt d Hüft, Arthrt d Hüft, Entf freier Glkörper
 80.15.99↔ Sonstige Arthrotomie der Hüfte, sonstige
 80.45↔ Durchtr von GelKaps, Lig oder Knorpel an der Hüfte
 80.75.00↔ Synovektomie an der Hüfte, n.n.bez.
 80.75.10↔ Synovektomie an d Hüfte, Arthr Synovektomie an d Hüfte
 80.75.20↔ Synovektomie an der Hüfte, Offene Synovektomie an der Hüfte
 80.75.99↔ Synovektomie an der Hüfte, sonstige
 80.85.00↔ Sonstige Lok Exz o Destr e Gelläs an d Hüfte, n.n.bez.
 80.85.10↔ Lk Exz/DstrGlläs anHüft, Arthr Lk Exz/DstrGlläs anHüft
 80.85.11↔ So Lok Exz o Destr e Gelläs an d Hüfte, Débr a Hüftge
 80.85.12↔ S Lk Exz o Dstr e Glläs an d Hüft, Zystext a Hüftgl
 80.85.99↔ Sonstige Lok Exz o Destr e Gelläs an d Hüfte, sonstige
 80.95.00↔ Sonstige Exzision am Hüftgelenk, n.n.bez.
 80.95.10↔ Sonstige Exz a Hüftgelenk, Arthr Exz a Hüftgelenk
 80.95.11↔ Sonstige Exz a Hüftge, Entn e Knorpeltx a Hüftge

80.95.99↔ Sonstige Exzision am Hüftgelenk, sonstige
 81.21↔ Hüft-Arthrodese
 81.40.00↔ Rekonstruktion am Hüftgelenk, n.n.bez.
 81.40.10↔ Rekonstruktion a Hüftge, Ref e osteoch Fragm, arthr
 81.40.11↔ Reko a Hüftge, Ref e osteoch Fragm, offen chir
 81.40.12↔ Reko a Hüftge, Subchondrale Spongiosoplastik, arthr
 81.40.13↔ Reko a Hüftge, Subchondrale Spongplast, offen chir
 81.40.14↔ Rk a Hüftgl, Knrpltx u Implnt v ivt hrg Gwklt, arthr
 81.40.15↔ Rk a Hüftgl, Knrpltx u Implnt v ivt hrg Gwklt, ofn chr
 81.40.16↔ Rekonstruktion am Hüftgelenk, Knorpelglättung, arthroskopisch
 81.40.17↔ Rekonstruktion am Hüftgelenk, Knorpelglättung, offen chirurgisch
 81.40.18↔ Reko a Hüftge, Subchondrale Knocheröff, arthr
 81.40.19↔ Reko a Hüftge, Subchondrale Knocheröff, offen chir
 81.40.20↔ Rk a Hüftgl, Sbch Knchröff m Enbr e azll Impl, arthr
 81.40.30↔ Rk a Hüftgl, Arthrpl a Hüftgl m Osteot d Bckns, S Osteot
 81.40.31↔ Rk a Hüftgl, Arthrpl a Hüftgl m Osteot d Bckns, Trplsteotmie
 81.40.32↔ Rekonstruktion am Hüftgelenk, Pfannendachplastik am Hüftgelenk
 81.40.33↔ Reko a Hüftge, GirdlestoneResektion a Hüftge, pri
 81.40.99↔ Rekonstruktion am Hüftgelenk, sonstige
 81.51.00↔ Totalendoprothese des Hüftgelenks, n.n.bez.
 81.51.10↔ Totalendoprothese des Hüftgelenks, Sonderprothese
 81.51.99↔ Totalendoprothese des Hüftgelenks, sonstige
 81.52.00↔ Partielle Hüftarthroplastik, n.n.bez.
 81.52.10↔ Partielle Hüftarthpl, Femurkoprot und Duokpfrth
 81.52.11↔ Partielle Hüftarthpl, Gelpfannstüsch und GelschnPfanne
 81.52.99↔ Partielle Hüftarthroplastik, sonstige
 81.53.00↔ Revision einer Hüftendoprothese, n.n.bez.
 81.53.10↔ Revision einer Hüftendoprothese, ohne Wechsel
 81.53.11↔ Rv e Hüftndprth, Rv e Obrflrsprt a Hüftgl u Neuimpl e Hüftndprth
 81.53.12↔ Rv e Hüftndprth, Rv e Duokpfrth u Neuimpl e Hüftndprth
 81.53.13↔ Rv e Hüftndprth, Rv e snst Hüftndprth u Neuimpl e Hüftndprth
 81.53.99↔ Revision einer Hüftendoprothese, sonstige

Prozedur EML-12

00.70↔ Revision einer Hüftendoprothese, sowohl
 00.71↔ Revision einer Hüftendoprothese, azetabuläre Komponente
 00.72↔ Revision einer Hüftendoprothese, femorale Komponente
 00.73↔ Revision von Hüftprothese, nur azetabulä
 00.80↔ Revision einer Knieprothese, total (alle Komponenten)
 00.81↔ Revision einer Knieprothese, Tibiakomponente
 00.82↔ Revision einer Knieprothese, Femurkomponente
 00.83↔ Revision einer Knieprothese, Patellarkomponente
 00.84↔ Revision einer Kniotalendoprothese, Tibialiner
 00.85↔ Ersatz der Oberfläche Hüftgelenk total

00.86↔ Ersatz der Oberfläche Hüftgelenk, partiell, Femurkopf
 00.87↔ Ersatz der Oberfläche Hüftgelenk, partiell, Azetabulum
 77.02.00↔ Sequestrektomie am Humerus, n.n.bez.
 77.02.10↔ Sequestrektomie a Hum, ohne Einl e Medikamententrägers
 77.02.11↔ Sequestrektomie a Hum, mit Einl e Medikamententrägers
 77.02.99↔ Sequestrektomie am Humerus, sonstige
 77.03.00↔ Sequestrektomie an Radius und Ulna, n.n.bez.
 77.03.10↔ Sequestrektomie an Radius und Ulna, ohne Einl e Medträg
 77.03.11↔ Sequestrektomie an Radius und Ulna, m Einl e Medträg
 77.03.99↔ Sequestrektomie an Radius und Ulna, sonstige

77.04.00↔	Sequestrektomie an Karpalia und Metakarpalia, n.n.bez.	77.18.24↔	Sonstige Knochinzis ohne Knochdurchtr a Kalkan, Drain
77.04.10↔	Sepuestrekt an Karpal und Metakarpal, oh Einl e Medträg	77.18.29↔	Sonstige Knochinzis oh Knochdurchtr a Kalkan, sonstige
77.04.11↔	Sepuestrekt an Karpal und Metakarpal, m Einl e Medträg	77.18.30↔	So Knochinzis oh Knochdurchtr an sonst Tarsal, n.n.bez.
77.04.99↔	Sequestrektomie an Karpalia und Metakarpalia, sonstige	77.18.31↔	S Knchnzs oh Knchdrchr an snst Trsl, Explr u Knchnb
77.05.00↔	Sequestrektomie an Femur, n.n.bez	77.18.32↔	S Knchnzs oh Knchdrchr an snst Trsl, Frmdkntf
77.05.10↔	Sequestrektomie an Femur, ohne Einlage eines Medikamententrägers	77.18.33↔	S Knchnzs oh Knchdrchr an snst Trsl, Enl u Entf e Mdträg
77.05.11↔	Sequestrektomie an Femur, mit Einlage eines Medikamententrägers	77.18.34↔	So Knochinzis oh Knochdurchtr an sonst Tarsalia, Drain
77.05.99↔	Sequestrektomie an Femur, sonstige	77.18.39↔	So Knochinzis oh Knochdurchtr an sonstigen Tarsalia, So
77.06.00↔	Sequestrektomie an der Patella, n.n.bez.	77.18.40↔	So Knochinzis oh Knochdurchtr an Metatars, n.n.bez.
77.06.10↔	Sequestrektomie an d Patella, ohne Einl e Medträg	77.18.41↔	S Knchnzs oh Knchdrchr an Mtrrs, Explr u Knchnb
77.06.11↔	Sequestrektomie an d Patella, m Einl e Medträg	77.18.42↔	So Knochinzis oh Knochdurchtr an Metatars, Fremdkentf
77.06.99↔	Sequestrektomie an der Patella, sonstige	77.18.43↔	S Knchnzs oh Knchdrchr an Mtrrs, Enl u Entf e Mdträg
77.07.00↔	Sequestrektomie an Tibia und Fibula, n.n.bez.	77.18.44↔	Sonstige Knochinzis oh Knochdurchtr an Metatars, Drain
77.07.10↔	Sequestrektomie an Tibia und Fib, ohne Einl e Medträg	77.18.49↔	So Knochinzis oh Knochdurchtr an Metatars, So
77.07.11↔	Sequestrektomie an Tibia und Fib, m Einl e Medträg	77.18.99↔	So Knochinzis oh Knochdurchtr an Tarsal u Metatars, So
77.07.99↔	Sequestrektomie an Tibia und Fibula, sonstige	77.22↔	Keilosteotomie am Humerus
77.08.00↔	Sequestrektomie an Tarsalia und Metatarsalia, n.n.bez.	77.23↔	Keilosteotomie an Radius und Ulna
77.08.10↔	Sepuestrekt an Tarsalia und Metatars, oh Einl e Medträg	77.24↔	Keilosteotomie an Karpalia und Metakarpalia
77.08.11↔	Sepuestrekt an Tarsalia und Metatars, m Einl e Medträg	77.25.00↔	Keilosteotomie am Femur, n.n.bez.
77.08.99↔	Sequestrektomie an Tarsalia und Metatarsalia, sonstige	77.25.10↔	Keilosteotomie am Femur, Keilosteotomie am Schenkelhals
77.12.00↔	Sonstige Knochinzis ohne Knochdurchtr a Hum, n.n.bez.	77.25.20↔	Keilosteotomie am Femur, Keilosteotomie am sonstigen Femur
77.12.10↔	So Knochinzis oh Knochdurchtr a Hum, Explor u Knochenbo	77.25.99↔	Keilosteotomie am Femur, sonstige
77.12.11↔	Sonstige Knochinzis ohne Knochdurchtr a Hum, Fremdkentf	77.27.00↔	Keilosteotomie an Tibia und Fibula, n.n.bez.
77.12.12↔	S Knchnzs oh Knchdrchr a Hm, Enl u Entf e Mdträg	77.27.10↔	Keilosteotomie an Tibia und Fibula, Keilosteotomie an der Tibia
77.12.13↔	Sonstige Knocheninzision ohne Knochdurchtr a Hum, Drain	77.27.20↔	Keilosteotomie an Tibia und Fibula, Keilosteotomie an der Fibula
77.12.99↔	Sonstige Knochinzis ohne Knochdurchtr a Hum, sonstige	77.27.99↔	Keilosteotomie an Tibia und Fibula, sonstige
77.13.00↔	So Knochinzis oh Knochdurchtr an Rad und Ulna, n.n.bez.	77.28.00↔	Keilosteotomie an Tarsalia und Metatarsalia, n.n.bez.
77.13.10↔	S Knchnzs oh Knchdrchr an Rd u Uln, Explr u Knchnb	77.28.10↔	Keilosteot an Tarsalia und Metatars, Keilosteot a Talus
77.13.11↔	So Knochinzis oh Knochdurchtr an Rad u Ulna, Fremdkentf	77.28.20↔	Keilosteot an Tarsal und Metatars, Keilosteot a Kalkan
77.13.12↔	S Knchnzs oh Knchdrchr an Rd u Uln, Enl o Entf e Mdträg	77.28.30↔	Keilsteot an Trsl u Mtrrs, Keilsteot an snst Trsl
77.13.13↔	So Knochinzis oh Knochdurchtr an Rad und Ulna, Drain	77.28.40↔	Keilsteot an Tarsal u Metatars, Keilsteot an Metatars
77.13.99↔	So Knochinzis oh Knochdurchtr an Rad und Ulna, So	77.28.99↔	Keilosteotomie an Tarsalia und Metatarsalia, sonstige
77.14.00↔	S Knchnzs oh Knchdrchr an Krpl u Mtkrpl, n.n.bz.	77.29.00↔	S Keilsteot an and näh bz Knch, auss Gschk, n.n.bez.
77.14.10↔	S Knchnzs oh Knchdrchr an Krpl u Mtkrpl, Explr u Knchnb	77.29.10↔	S Keilsteot aanbz Knch,auss Gschk,Keilsteot an Phl Hnd
77.14.11↔	S Knchnzs oh Knchdrchr an Krpl u Mtkrpl, Frmdkntf	77.29.20↔	S Keilsteot an and näh bz Knch, auss Gschk, Keilsteot a Wrbl
77.14.12↔	S Knchnzs oh Knchdrchr an Krpl u Mtkrpl, Enl u Entf e Mdträg	77.29.30↔	S Keilsteot an and näh bz Knch, auss Gschk, Keilsteot a Bcknkn
77.14.13↔	S Knchnzs oh Knchdrchr an Krpl u Mtkrpl, Drain	77.29.40↔	S Keilsteot aanbz Knch,auss Gschk,Keilsteot an Phl Fss
77.14.99↔	S Knchnzs oh Knchdrchr an Krpl u Mtkrpl, S	77.29.99↔	So Keilosteot an and näh bez Knoch, auss Gschk, So
77.15.00↔	Sonstige Knochinzis ohne Knochdurchtr a Fem, n.n.bez.	77.32.00↔	Sonstige Knochenendurchtrennung am Humerus, n.n.bez.
77.15.10↔	S Knchnzs oh Knchdrchr a (snst) Fm, Explr u Knchnb	77.32.10↔	So Knochdurchtr a Hum, Kortikot b Segmenttra a Hum
77.15.11↔	Sonstige Knochinzis ohne Knochdurchtr a Fem, Fremdkentf	77.32.99↔	Sonstige Knochenendurchtrennung am Humerus, sonstige
77.15.12↔	S Knchnzs oh Knchdrchr a Fm, Enl u Entf e Mdträg	77.33.00↔	Sonstige Knochenendurchtrennung an Radius und Ulna, n.n.bez.
77.15.13↔	Sonstige Knocheninzision ohne Knochdurchtr a Fem, Drain	77.33.10↔	S Knchdrchr an Rd u Uln, Krkt b Sgmnttr an Rd u Uln
77.15.20↔	S Knchnzs oh Knchdrchr a Fm, Explr u Knchnb a Schnklh	77.33.20↔	S Knchdrchr an Rd u Uln, Knchdrchr an dstr Uln u Ulnschft
77.15.99↔	Sonstige Knochinzis ohne Knochdurchtr a Fem, sonstige	77.33.99↔	Sonstige Knochenendurchtrennung an Radius und Ulna, sonstige
77.16.00↔	So Knochinzis oh Knochdurchtr an d Patel, n.n.bez.	77.34.00↔	So Knochdurchtr an Karpal und Metakarpal, n.n.bez.
77.16.10↔	S Knchnzs oh Knchdrchr an d Ptl, Explr u Knchnb	77.34.10↔	S Knchdrchr an Krpl u Mtkrpl, (D)Rtitionssttm an Krpl u Mtkrpl
77.16.11↔	So Knochinzis oh Knochdurchtr an d Patel, Fremdkentf	77.34.11↔	S Knchdrchr an Krpl&Mtkrpl,Kmpl(mhrd)Osteot an Krpl&Mtkrpl
77.16.12↔	S Knchnzs oh Knchdrchr an d Ptl, Enl u Entf e Mdträg	77.34.99↔	So Knochdurchtr an Karpal und Metakarpal, So
77.16.13↔	Sonstige Knochinzis oh Knochdurchtr an d Patella, Drain	77.35.00↔	Sonstige Knochenendurchtrennung am Femur, n.n.bez.
77.16.99↔	So Knochinzis oh Knochdurchtr an d Patel, So	77.35.10↔	So Knochdurchtr a Fem, (De)Rotationsosttom a Schenkelh
77.17.00↔	So Knochinzis oh Knochdurchtr an Tib und Fib, n.n.bez.	77.35.11↔	S Knchdrchr a Fm, Krkt b Sgmnttr a Schnklh
77.17.10↔	S Knchnzs oh Knchdrchr an Tb u Fb, Explr u Knchnb	77.35.12↔	S Knchdrchr a Fm, Kmpl (mhrd) Osteot (m Achsnk) a Schnklh
77.17.11↔	So Knochinzis oh Knochdurchtr an Tib u Fib, Fremdkentf	77.35.19↔	So Knochdurchtr a Fem, So Knochdurchtr a Schenkelh
77.17.12↔	S Knchnzs oh Knchdrchr an Tb u Fb, Enl u Entf e Mdträg	77.35.20↔	S Knchdrchr a Fm, (D)Rtitionssttm an snst Teil d Fmrs
77.17.13↔	So Knochinzis oh Knochdurchtr an Tibia und Fib, Drain	77.35.21↔	S Knchdrchr a Fm, Krkt b Sgmnttr an snst Teil d Fmrs
77.17.99↔	So Knochinzis oh Knochdurchtr an Tibia und Fib, So	77.35.22↔	S Knchdrchr a Fm,Kmpl(mhrd)Osteot(m Achsnk)an snst Teil d Fmrs
77.18.00↔	S Knchnzs oh Knchdrchr an Trsl u Mtrrs, n.n.bz.	77.35.23↔	S Knchdrchr a Fm, S Knchdrchr an snst Teil d Fmrs
77.18.10↔	Sonstige Knochinzis ohne Knochdurchtr a Talus, n.n.bez.	77.35.99↔	Sonstige Knochenendurchtrennung am Femur, sonstige
77.18.11↔	S Knchnzs oh Knchdrchr a Tls, Explr u Knchnb	77.37.00↔	Sonstige Knochenendurchtrennung an Tibia und Fibula, n.n.bez.
77.18.12↔	Sonstige Knochinzis oh Knochdurchtr a Talus, Fremdkentf	77.37.10↔	S Knchdrchr an Tb u Fb, (D)Rtitionssttm an d Tb
77.18.13↔	S Knchnzs oh Knchdrchr a Tls, Enl u Entf e Mdträg	77.37.11↔	S Knchdrchr an Tb u Fb,Vlgsiernd o vrsiernd(D)Rtitionssttm an Tb
77.18.14↔	Sonstige Knochinzis ohne Knochdurchtr a Talus, Drain	77.37.12↔	S Knchdrchr an Tb u Fb, Krkt b Sgmnttr an d Tb
77.18.19↔	Sonstige Knochinzis ohne Knochdurchtr a Talus, sonstige	77.37.13↔	S Knchdrchr an Tb u Fb, Kmpl (mhrd) Osteot (m Achsnk) an d Tb
77.18.20↔	Sonstige Knochinzis oh Knochdurchtr a Kalkan, n.n.bez.	77.37.19↔	So Knochdurchtr an Tib u Fib, So Knochdurchtr an d Tib
77.18.21↔	S Knchnzs oh Knchdrchr a Klkn, Explr u Knchnb	77.37.20↔	S Knchdrchr an Tb u Fb, (D)Rtitionssttm an d Fb
77.18.22↔	So Knochinzis oh Knochdurchtr a Kalkan, Fremdkentf	77.37.21↔	S Knchdrchr an Tb u Fb, Krkt b Sgmnttr an d Fb
77.18.23↔	S Knchnzs oh Knchdrchr a Klkn, Enl u Entf e Mdträg		

77.37.22↔	S Knöchelchtr an Tb u Fb, Kmpl (mhrd) Osteot (m Achsnk) an d Fb	78.08.12↔	Knochen transplantation an Tarsalia und Metatarsalia, allogen
77.37.29↔	So Knochendurchtr an Tib u Fib, So Knochendurchtr an d Fib	78.08.13↔	Knorpel-Knochen transplantation an Tarsalia und Metatarsalia
77.37.99↔	Sonstige Knochendurchtrennung an Tibia und Fibula, sonstige	78.08.19↔	Knöchtx an Trsl/Mtrrs (Atg Spng, krtksp Spn, n Gfgstiels Tx)
77.38.00↔	So Knochendurchtr an Tarsalia und Metatars, n.n.bez.	78.08.99↔	Knochen transplantation an Tarsalia und Metatarsalia, sonstige
77.38.10↔	S Knöchelchtr an Trsl u Mtrrs, (D)Rtitionsstm an Trsl	78.09.00↔	Knöchtx an And näher bez Knoch, auss Gschk, n.n.bez.
77.38.11↔	S Knöchelchtr an Trsl u Mtrrs, Krtkt b Sgmnttr an Trsl	78.09.10↔	Knöchtx an Phal d Hand, Gefgestielt m mikrovask Anst
77.38.12↔	S Knöchelchtr an Trsl&Mtrrs,Kmpl(mhrd)Osteot(m Achsnk)an Trsl	78.09.11↔	Knöchtx an Phal d Hand, Gefgestielt oh mikrovask Anst
77.38.19↔	S Knöchelchtr an Trsl u Mtrrs, S Knöchelchtr an Trsl	78.09.12↔	Knochen transplantation an Phalangen der Hand, allogen
77.38.29↔	S Knöchelchtr an Trsl u Mtrrs, S Knöchelchtr an Mtrrs	78.09.19↔	S Knöchtx an Phl Hnd(zB Atg Spng,krtksp Spn,N Gfgstiels Tx)
77.38.99↔	So Knochendurchtr an Tarsalia und Metatars, So	78.09.30↔	Knöchtx a Be, Gefgestielt mit mikrovaskulärer Anst
77.51↔	PlastReko Hallvalg mExostRskt/WeichtKorr/OsteotOml	78.09.31↔	Knöchtx a Be, Gefgestielt ohne mikrovaskuläre Anst
77.52↔	PlastReko Hallvalg mExostResekt/WeichtKorr/Arthrod	78.09.32↔	Knochen transplantation am Becken, allogen
77.53↔	PlastReko bHallux valg m andExostResek uWeichtKorr	78.09.33↔	Knorpel-Knochen transplantation am Becken
77.54↔	Resektion oder Korrekturosteotomie bei Digitus quintus varus	78.09.39↔	S Knöchtx a B (z.B. Atg Spng, krtksp Spn, N Gfgstiels Tx)
77.56↔	Plastische Rekonstruktion bei Hammerzehe	78.09.40↔	Knöchtx an Phal d Fußes, Gefgestielt m mikrovask Anst
77.57↔	Plastische Rekonstruktion bei Krallenzehe	78.09.41↔	Knöchtx an Phal d Fußes, Gefgestielt oh mikrovask Anst
77.58↔	Sonstige Res, Arthrod und plast Reko an Zehen	78.09.42↔	Knorpel-Knochen transplantation an Phalangen des Fußes
77.59↔	Sonstige Exostosenresektion bei Hallux valgus	78.09.49↔	S Knöchtx an Phl Fßs(zB Atg Spng,krtksp Spn,N Gfgstiels Tx)
77.86↔	Sonstige partielle Knochenresektion aus der Patella	78.09.90↔	Knöchtx an And näh bz Knch, auss Gschk, Gfgstielt m mkrvsk Anst
77.96↔	Totale Patella-Resektion	78.09.91↔	Knöchtx an And näh bz Knch, auss Gschk, Gfgstielt oh mkrvsk Anst
78.02.00↔	Knochen transplantation am Humerus, n.n.bez.	78.09.92↔	Knöchtx an And näher bez Knoch, auss Gschk, allog
78.02.10↔	Knöchtx a Hum, Gefgestielt mit mikrovaskulärer Anst	78.09.98↔	S Kntx a ad nbz Kn,auss Gschk (zB Atg Spng,ksp Span,n Gfgst Tx)
78.02.11↔	Knöchtx a Hum, Gefgestielt ohne mikrovaskuläre Anst	78.09.99↔	Knöchtx an And näher bez Knoch, auss Gschk, sonstige
78.02.12↔	Knochen transplantation am Humerus, allogen	78.21.00↔	Verkürzungsosteotomie an Skapula, Kalvikula, n.n.bez.
78.02.13↔	Knorpel-Knochen transplantation am Humerus	78.21.10↔	Temporäre Epiphyseodese an Skapula und Klavikula
78.02.14↔	S Knöchtx a Hm (z.B. Atg Spng, krtksp Spn, N Gfgstiels Tx)	78.21.11↔	Permanente Epiphyseodese an Skapula und Klavikula
78.02.99↔	Knochen transplantation am Humerus, sonstige	78.21.12↔	Therapeutische Epiphyseolyse an Skapula und Klavikula
78.03.00↔	Knochen transplantation an Radius und Ulna, n.n.bez.	78.21.99↔	Verkürzungsosteotomie an Skapula, Klavikula, sonstige
78.03.10↔	Knöchtx an Rad und Ulna, Gefgestielt m mikrovask Anst	78.22.00↔	Verkürzungsosteotomie am Humerus, n.n.bez.
78.03.11↔	Knöchtx an Rad und Ulna, Gefgestielt oh mikrovask Anst	78.22.10↔	Temporäre Epiphyseodese am Humerus
78.03.12↔	Knochen transplantation an Radius und Ulna, allogen	78.22.11↔	Permanente Epiphyseodese am Humerus
78.03.13↔	Knorpel-Knochen transplantation an Radius und Ulna	78.22.12↔	Therapeutische Epiphyseolyse am Humerus
78.03.19↔	S Knöchtx an Rd&Uln(zB Atg Spng,krtksp Spn,N Gfgstiels Tx)	78.22.99↔	Verkürzungsosteotomie am Humerus, sonstige
78.03.99↔	Knochen transplantation an Radius und Ulna, sonstige	78.23.00↔	Verkürzungsosteotomie an Radius und Ulna, n.n.bez.
78.04.00↔	Knochen transplantation an Karpalia und Metakarpalia, n.n.bez.	78.23.10↔	Temporäre Epiphyseodese an Radius und Ulna
78.04.10↔	Knöchtx an Krpl u Mtkrpl, Gfgstielt m mkrvsk Anst	78.23.11↔	Permanente Epiphyseodese an Radius und Ulna
78.04.11↔	Knöchtrnspl an Krpl u Mtkrpl, Gfgstielt oh mkrvsk Anst	78.23.12↔	Therapeutische Epiphyseolyse an Radius und Ulna
78.04.12↔	Knochen transplantation an Karpalia und Metakarpalia, allogen	78.23.99↔	Verkürzungsosteotomie an Radius und Ulna, sonstige
78.04.13↔	Knorpel-Knochen transplantation an Karpalia und Metakarpalia	78.24.00↔	Verkürzungsosteotomie an Karpalia und Metakarpalia, n.n.bez.
78.04.19↔	Knöchtx an Krpl/Mtkrpl (Atg Spng, krtksp Spn, N Gfgstiels Tx)	78.24.10↔	Temporäre Epiphyseodese an Karpalia und Metakarpalia
78.04.99↔	Knochen transplantation an Karpalia und Metakarpalia, sonstige	78.24.11↔	Permanente Epiphyseodese an Karpalia und Metakarpalia
78.05.00↔	Knochen transplantation am Femur, n.n.bez.	78.24.12↔	Therapeutische Epiphyseolyse an Karpalia und Metakarpalia
78.05.10↔	Knöchtx a Fem, Gefgestielt mit mikrovaskulärer Anst	78.24.99↔	Verkürzungsosteotomie an Karpalia und Metakarpalia, sonstige
78.05.11↔	Knöchtx a Fem, Gefgestielt, ohne mikrovaskuläre Anst	78.25.00↔	Verkürzungsosteotomie am Femur, n.n.bez.
78.05.12↔	Knochen transplantation am Femur, allogen	78.25.10↔	Temporäre Epiphyseodese am Schenkelhals
78.05.13↔	Knorpel-Knochen transplantation am Femur	78.25.11↔	Permanente Epiphyseodese am Schenkelhals
78.05.19↔	S Knöchtx a Fm (z.B. Atg Spng, krtksp Spn, N Gfgstiels Tx)	78.25.12↔	Therapeutische Epiphyseolyse am Schenkelhals
78.05.99↔	Knochen transplantation am Femur, sonstige	78.25.19↔	Sonstige Verkürzungsosteotomie am Schenkelhals
78.06.00↔	Knochen transplantation an der Patella, n.n.bez.	78.25.20↔	Temporäre Epiphyseodese an sonstigen Teilen des Femur
78.06.10↔	Knöchtx an d Patella, Gefgestielt m mikrovask Anst	78.25.21↔	Permanente Epiphyseodese an sonstigen Teilen des Femur
78.06.12↔	Knochen transplantation an der Patella, allogen	78.25.22↔	Therapeutische Epiphyseolyse an sonstigen Teilen des Femur
78.06.19↔	S Knöchtx an d Ptl (z.B. Atg Spng, krtksp Spn, N Gfgstiels Tx)	78.25.99↔	Verkürzungsosteotomie am Femur, sonstige
78.06.20↔	Knöchtx an d Ptl, Knöchtrnspl, Gfgstielt, oh mkrvsk Anst	78.27.00↔	Verkürzungsosteotomie an Tibia und Fibula, n.n.bez.
78.06.99↔	Knochen transplantation an der Patella, sonstige	78.27.10↔	Temporäre Epiphyseodese an der Tibia
78.07.00↔	Knochen transplantation an Tibia und Fibula, n.n.bez.	78.27.11↔	Permanente Epiphyseodese an der Tibia
78.07.10↔	Knöchtx an d Tibia, Gefgestielt m mikrovaskulärer Anst	78.27.12↔	Therapeutische Epiphyseolyse an der Tibia
78.07.11↔	Knöchtx an d Tibia, Gefgestielt ohne mikrovask Anst	78.27.19↔	Sonstige Verkürzungsosteotomie an der Tibia
78.07.12↔	Knochen transplantation an der Tibia, allogen	78.27.20↔	Temporäre Epiphyseodese an der Fibula
78.07.13↔	Knorpel-Knochen transplantation an der Tibia	78.27.21↔	Permanente Epiphyseodese an der Fibula
78.07.19↔	S Knöchtx an d Tb (z.B. Atg Spng, krtksp Spn, N Gfgstiels Tx)	78.27.22↔	Therapeutische Epiphyseolyse an der Fibula
78.07.20↔	Knöchtx an d Fib, Gefgestielt mit mikrovaskulärer Anst	78.27.29↔	Sonstige Verkürzungsosteotomie an der Fibula
78.07.21↔	Knöchtx an d Fib, Gefgestielt ohne mikrovaskuläre Anst	78.27.99↔	Verkürzungsosteotomie an Tibia und Fibula, sonstige
78.07.22↔	Knochen transplantation an der Fibula, allogen	78.28.00↔	Verkürzungsosteotomie an Tarsalia und Metatarsalia, n.n.bez.
78.07.23↔	Knorpel-Knochen transplantation an der Fibula	78.28.10↔	Temporäre Epiphyseodese an Tarsalia und Metatarsalia
78.07.29↔	S Knöchtx an d Fb (z.B. Atg Spng, krtksp Spn, N Gfgstiels Tx)	78.28.11↔	Permanente Epiphyseodese an Tarsalia und Metatarsalia
78.07.99↔	Knochen transplantation an Tibia und Fibula, sonstige	78.28.12↔	Therapeutische Epiphyseolyse an Tarsalia und Metatarsalia
78.08.00↔	Knochen transplantation an Tarsalia und Metatarsalia, n.n.bez.	78.28.20↔	Sonstige Verkürzungsosteotomie am Calcaneus
78.08.10↔	Knöchtx an Trsl u Mtrrs, Gfgstielt m mkrvsk Anst		
78.08.11↔	Knöchtx an Trsl u Mtrrs, Gfgstielt oh mkrvsk Anst		

78.28.21↔	Sonstige Verkürzungsosteotomie an sonstigen Tarsalia	79.11.20↔	Gschl Rp snst Hmfx m inn Knchfx d Mrkn/Vrrng o Wnkpl,Kndylnpl
78.28.22↔	Sonstige Verkürzungsosteotomie an Metatarsalia	79.11.29↔	Gschl Rp s Hmfx m s in Knfx(zBSchraub,Drht,Zgg/Crcl,wnkst PI)
78.28.99↔	Verkürzungsosteotomie an Tarsalia und Metatarsalia, sonstige	79.11.99↔	Geschl Reposition e Humfx mit inn Knochfix, sonstige
78.29.00↔	Verkürzungsosteotomie an and Ni näh bez Knoch, n.n.bez.	79.12.00↔	Geschl Rep e Fx an Rad u Ulna m inn Knochfix, n.n.bez.
78.29.10↔	Temporäre Epiphyseodese an Phalangen der Hand	79.12.10↔	Gschl Rp e dst Rdfx m inn Knchfx d Drht o Zgg/Crcl
78.29.11↔	Permanente Epiphyseodese an Phalangen der Hand	79.12.11↔	Geschl Rep e dist Radfx m inn Knochfix d intramed Draht
78.29.12↔	Therapeutische Epiphyseolyse an Phalangen der Hand	79.12.12↔	Geschl Reposition e dist Radfx m inn Knochfix d Markn
78.29.19↔	Sonstige Verkürzungsosteotomie an Phalangen der Hand	79.12.19↔	Gschl Rp e dst Rdfx m S inn Knchfx (z.B. d Schraub, PI)
78.29.30↔	Temporäre Epiphyseodese am Becken	79.12.20↔	Geschl Rep e sonstigen Radfx d Draht o Zuggurtung/Cercl
78.29.31↔	Permanente Epiphyseodese am Becken	79.12.21↔	Gschl Rp e snst Rdfx m inn Knchfx d intrmd Drht
78.29.32↔	Therapeutische Epiphyseolyse am Becken	79.12.22↔	Geschl Rep e sonstigen Radfx m inn Knochfix d Markn
78.29.39↔	Sonstige Verkürzungsosteotomie am Becken	79.12.29↔	Gschl Rp e snst Rdfx m S inn Knchfx (z.B. d Schraub, PI)
78.29.40↔	Temporäre Epiphyseodese an Phalangen des Fußes	79.12.30↔	Geschl Rep e Ulnafx m inn Knochfix d Draht o Zgg/Cercl
78.29.41↔	Permanente Epiphyseodese an Phalangen des Fußes	79.12.31↔	Geschl Rep e Ulnafx m inn Knochfix d intramed Draht
78.29.42↔	Therapeutische Epiphyseolyse an Phalangen des Fußes	79.12.32↔	Geschl Reposition e Ulnafx m inn Knochfix d Markn
78.29.49↔	Sonstige Verkürzungsosteotomie an Phalangen des Fußes	79.12.39↔	Gschl Rp e Ulnfx m S inn Knchfx (z.B. d Schraub, PI)
78.29.90↔	Temporäre Epiphyseodese an and nicht näher bez Knochen	79.12.99↔	Geschl Rep e Fx an Rad und Ulna m inn Knochfix, So
78.29.91↔	Permanente Epiphyseodese an and nicht näher bez Knochen	79.13.00↔	Gschl Rp e Fx an Krpl u Mtkrpl m inn Knchfx, n.n.bz.
78.29.92↔	Therapeutische Epiphyseolyse an and nicht näh bez Knoch	79.13.10↔	Gschl Rp e Fx an Krpl u Mtkrpl m inn Knchfx d wnkst PI
78.29.99↔	Verkürzungsosteotomie an and Ni näh bez Knoch, sonstige	79.13.19↔	Gschl RpFx an Krpl/Mtkrplinn Knchfx (d Schraub, PI, Drht)
78.31↔	Verlängerungsosteotomie an Skapula und Klavikula	79.13.99↔	Gschl Rp e Fx an Krpl u Mtkrpl m inn Knchfx, S
78.32↔	Verlängerungsosteotomie am Humerus	79.14.00↔	Geschl Reposition e Fingfx mit inn Knochfix, n.n.bez.
78.33↔	Verlängerungsosteotomie an Radius und Ulna	79.14.10↔	Geschl Rep e Fingfx m inn Knochfix d winkelstabile PI
78.34↔	Verlängerungsosteotomie an Karpalia und Metakarpalia	79.14.19↔	Gschl Rp e Fngfx m S inn Knchfx (z.B. d Schraub, PI, Drht)
78.35.00↔	Verlängerungsosteotomie am Femur, n.n.bez.	79.14.99↔	Geschl Reposition e Fingfx mit inn Knochfix, sonstige
78.35.10↔	Verlängerungsosteotomie am Schenkelhals	79.15.00↔	Geschl Reposition e Femurfx mit inn Knochfix, n.n.bez.
78.35.19↔	Verlängerungsosteotomie an sonstigen Teilen des Femur	79.15.10↔	Geschl Reposition e dist Femurfx mit inn Knochfix
78.35.99↔	Verlängerungsosteotomie am Femur, sonstige	79.15.20↔	Geschl Reposition e sonstigen Femurfx mit inn Knochfix
78.37↔	Verlängerungsosteotomie an Tibia und Fibula	79.15.99↔	Geschl Reposition e Femurfx mit inn Knochfix, sonstige
78.38.00↔	Verlängerungsosteotomie an Tarsalia und Metatarsalia, n.n.bez.	79.16.00↔	Geschl Rep e Fx an Tib und Fib m inn Knochfix, n.n.bez.
78.38.10↔	Verlängerungsosteotomie am Calcaneus	79.16.10↔	Geschl Rep e prox Tibiafraktur m inn Knochfix d Markn
78.38.19↔	Verlängerungsosteotomie an sonstigen Tarsalia	79.16.29↔	Gschl Rp e dst Tbiafx m S inn Knchfx (z.B. d Schraub, PI, Drht)
78.38.20↔	Verlängerungsosteotomie an Metatarsalia	79.16.30↔	Geschl Rep e sonst Tibiafraktur m inn Knochfix d Markn
78.38.99↔	Verlängerungsosteotomie an Tarsalia und Metatarsalia, sonstige	79.16.39↔	Gschl Rp e snst Tbiafx m S inn Knchfx (z.B. d Schraub, PI, Drht)
78.39.00↔	Verlängerungsosteotomie an and näh bez Knoch, n.n.bez.	79.16.40↔	Geschl Rep e dist Fibulafx m inn Knochfix d Markn
78.39.10↔	Verlängerungsosteotomie an Phalangen der Hand	79.16.49↔	Gschl Rp e dst Fblfx m S inn Knchfx (z.B. d Schraub, PI, Drht)
78.39.20↔	Verlängerungsosteotomie am Becken	79.16.50↔	Geschl Rep e sonstigen Fibulafx m inn Knochfix d Markn
78.39.30↔	Verlängerungsosteotomie an Phalangen des Fußes	79.16.59↔	Gschl Rp e snst Fblfx m S inn Knchfx (z.B. d Schraub, PI, Drht)
78.39.99↔	Verlängerungsosteotomie an and näh bez Knoch, sonstige	79.16.99↔	Geschl Rep e Fx an Tibia und Fib m inn Knochfix, So
78.42↔	Sonstige plastische Rekonstruktion am Humerus	79.17.00↔	Gschl Rp e Fx an Trsl u Mtrrs m inn Knchfx, n.n.bz.
78.43↔	Sonstige plastische Rekonstruktion an Radius und Ulna	79.17.10↔	Geschl Rep e Fx d Kalkan m inn Knochfix d winkst PI
78.44↔	Sonstige plastische Rekonstruktion an Karpalia und Metakarpalia	79.17.19↔	Gschl Rp e Fx d Klkn m S inn Knchfx (z.B. d Schraub, PI, Drht)
78.45↔	Sonstige plastische Rekonstruktion am Femur	79.17.29↔	Gschl Rp Fx so Trsl u Mtrrs m in Knfx(zB Schb,(wnkst)PI,Drht)
78.47.00↔	Sonstige plastische Rekonstruktion an Tibia und Fibula, n.n.bez.	79.17.99↔	Geschl Rep e Fx an Tarsal u Metatars m inn Knochfix, So
78.47.10↔	Sonstige plastische Rekonstruktion an Tibia	79.18↔	Geschl Reposition einer ZehFx mit innerer KnochFix
78.47.20↔	Sonstige plastische Rekonstruktion an Fibula	79.21.00↔	Offene Reposition e Humfx ohne Inn Knochfix, n.n.bez.
78.47.99↔	Sonstige plastische Rekonstruktion an Tibia und Fibula, sonstige	79.21.10↔	Offene Reposition e proximalen Humfx ohne Inn Knochfix
78.48↔	Sonstige plastische Rekonstruktion an Tarsalia und Metatarsalia	79.21.11↔	Off Reposition e Humerusschafffraktur ohne Inn Knochfix
78.49.00↔	S Plast Rk an and näh bz Knch, auss Gschk, n.n.bz.	79.21.12↔	Offene Reposition e dist Humfx ohne Inn Knochenfixation
78.49.10↔	Sonstige Plast Reko an and näh bez Knoch, n.n.bez.	79.21.99↔	Offene Reposition e Humfx ohne Inn Knochfix, sonstige
78.49.11↔	Sonstige plastische Rekonstruktion an Phalangen der Hand	79.22.00↔	Off Rep e Fx an Rad und Ulna oh Inn Knochfix, n.n.bez.
78.49.12↔	Sonstige plastische Rekonstruktion am Becken	79.22.10↔	Off Reposition e dist Radiusfraktur ohne Inn Knochfix
78.49.13↔	Sonstige plastische Rekonstruktion an Phalangen des Fußes	79.22.19↔	Off Reposition e sonstigen Radfx oh Inn Knochfix
78.49.19↔	Sonstige Plast Reko an and näh bez Knoch, sonstige	79.22.20↔	Offene Reposition einer Ulnafraktur ohne innere Knochenfixation
78.49.80↔	Knochtx u Verw v Knochenersmat an d Ws, n.n.bez.	79.22.99↔	Off Rep e Fx an Rad und Ulna oh Inn Knochfix, sonstige
78.49.81↔	Tx v Spng(spänn) o krtspsngösn Spänn (autgn) an d Ws	79.23↔	Off Rep e Fx an Karpal u Metakarpal oh innKnochFix
78.49.82↔	Vrw v Knchnrsmt an Ws aus Klgnfs m Hydrxlpbsch,oh Anr v Knwchs	79.24↔	Offene Rep einer FingFx ohne innere KnochFix
78.49.83↔	Vrw v Knchnrsmt an Ws aus Klgnfs m Hydrxlpbsch,m Anr v Knwchs	79.25↔	Offene Reposition einer Femurfraktur ohne innere Knochenfixation
78.49.84↔	Verw v keram Knochenersmat an d Ws, oh Anr v Knwchs	79.26.00↔	Off Rep e Fx an Tibia und Fib oh Inn Knochfix, n.n.bez.
78.49.85↔	Verw v keram Knochenersmat an d Ws, m Anr v Knwchs	79.26.10↔	Off Reposition e prox Tibiafraktur oh Inn Knochfix
78.49.89↔	Knochtx u Verw v Knochenersmat an d Wirbelsäule,So	79.26.11↔	Off Reposition e Tibiaschafffraktur ohne Inn Knochfix
78.49.99↔	So Plast Reko an and näh bez Knoch, auss Gschk, So	79.26.12↔	Offene Reposition e dist Tibiafraktur ohne Inn Knochfix
79.11.00↔	Geschl Reposition e Humfx mit inn Knochfix, n.n.bez.	79.26.20↔	Off Reposition e proximalen Fibulafx ohne Inn Knochfix
79.11.10↔	Gschl Rp prx Hmfx m inn Knchfx d Mrkn/Vrrng o Wnkpl/Kndylnpl	79.26.21↔	Off Reposition e Fibulaschafffraktur ohne Inn Knochfix
79.11.19↔	Gschl Rep prox Hmfx m s in Knfx(zB d Schraub,Dt,Zgg/Crcl,wst PI)	79.26.22↔	Offene Reposition e dist Fibulafx ohne Inn Knochfix
		79.26.99↔	Off Rep e Fx an Tibia und Fib oh Inn Knochfix, sonstige
		79.27.00↔	Off Rp e Fx an Trsl u Mtrrs oh Inn Knchfx, n.n.bz.
		79.27.10↔	Off Rep e Talus und Kalkaneusfraktur oh Inn Knochfix

79.27.11↔	Off Rep e einf Fx So Tarsal u Metatars oh Inn Knochfix	79.39.11↔	Off Rep e Mehrfragmfx von Klav und Skap m inn Knochfix
79.27.12↔	Off Rp e Mhrfrgmfx S Trsl u Mtrrs oh Inn Knchfx	79.39.20↔	Offene Reposition e Fx d Acetabulum mit inn Knochfix
79.27.99↔	Off Rep e Fx an Tarsal und Metatars oh Inn Knochfix, So	79.39.29↔	Off Rep e Fx sonstiger Teile d Beckens m inn Knochfix
79.28↔	Offene Reposition einer Zehenfraktur ohne innere Knochenfixation	79.39.40↔	Offene Reposition e Fx d Patella mit inn Knochfix
79.29.00↔	Off Rep e Fx and bez Knoch oh Inn Knochfix, n.n.bez.	79.39.99↔	Off Rep e Fx and bez Knoch m inn Knochfix, sonstige
79.29.10↔	Off Rep e einf Fx d Klav und Skapula oh Inn Knochfix	79.41↔	Geschlossene Reposition einer Epiphysdiastase des Humerus
79.29.11↔	Off Rep e Mehrfragmfx d Klav und Skap oh Inn Knochfix	79.42↔	Geschl Rep einer EpiphysDiast an Radius und Ulna
79.29.20↔	Offene Reposition e Fx d Beckens ohne Inn Knochfix	79.45↔	Geschlossene Reposition einer Epiphysdiastase des Femur
79.29.30↔	Offene Reposition e Fx d Patella ohne Inn Knochfix	79.46↔	Geschl Rep einer EpiphysDiast an Tibia und Fibula
79.29.99↔	Off Rep e Fx and bez Knoch oh Inn Knochfix, sonstige	79.51↔	Offene Reposition einer Epiphysdiastase am Humerus
79.31.00↔	Offene Reposition e Humfx mit inn Knochfix, n.n.bez.	79.52.00↔	Off Reposition e Epiphysdiast an Rad und Ulna, n.n.bez.
79.31.10↔	Off Rp e einf prx Hmfx m inn Knchfx d Mrkn,wnkst Pl o(Wnk)Pl	79.52.10↔	Offene Reposition einer Epiphysdiastase am distalen Radius
79.31.11↔	Off Rp e einf prx Hmfx m S inn Knchfx (z.B. Schraub, Drht)	79.52.20↔	Off Reposition e sonstigen Epiphysdiast an Rad und Ulna
79.31.12↔	Off Reposition e Mehrfragmfx d prox Hum m inn Knochfix	79.52.99↔	Off Reposition e Epiphysdiast an Rad und Ulna, sonstige
79.31.20↔	Off Rep e einf Humerusschafffraktur m inn Knochfix	79.55↔	Offene Reposition einer Epiphysdiastase am Femur
79.31.30↔	Off Rp einf dst Hmfx m inn Knchfx Mrkn,wnkst Pl o(Wnk)Pl	79.56.00↔	Off Rep e Epiphysdiast an Tibia und Fib, n.n.bez.
79.31.31↔	Off Rp e einf dst Hmfx m S inn Knchfx (z.B. Schraub, Drht)	79.56.10↔	Offene Reposition e Epiphysdiast an d proximalen Tibia
79.31.90↔	Off Rep e Mehrfragmfx So Teile d Hum m inn Knochfix	79.56.11↔	Offene Reposition einer Epiphysdiastase an der distale Tibia
79.31.99↔	Offene Reposition e Humfx mit inn Knochfix, sonstige	79.56.20↔	Offene Reposition e Epiphysdiast an d proximalen Fibula
79.32.00↔	Off Rep e Fx an Rad und Ulna m inn Knochfix, n.n.bez.	79.56.21↔	Offene Reposition einer Epiphysdiastase an der distalen Fibula
79.32.10↔	Offene Reposition e dist Radiusfraktur mit inn Knochfix	79.56.99↔	Off Rep e Epiphysdiast an Tibia und Fib, sonstige
79.32.19↔	Off Reposition e sonstigen Radiusfraktur m inn Knochfix	79.59.00↔	Off Rep e Epiphysdiast an and bez Knoch, n.n.bez.
79.32.29↔	Offene Reposition einer Ulnafraktur mit innerer Knochenfixation	79.59.10↔	Offene Reposition einer Epiphysdiastase an der Patella
79.32.99↔	Off Rep e Fx an Rad und Ulna m inn Knochfix, sonstige	79.59.99↔	Off Rep e Epiphysdiast an and bez Knoch, sonstige
79.33.00↔	Off Rp e Fx an Krpl u Mtrkrl m inn Knchfx, n.n.bz.	79.61↔	Débridement einer offenen Humerusfraktur
79.33.10↔	Off Rp e Fx an Krpl u Mtrkrl m inn Knchfx d (Blount)Klm	79.62↔	Débridement einer offenen Fraktur an Radius und Ulna
79.33.19↔	Off Rep e Fx an Karpal und Metakarpal m So inn Knochfix	79.63↔	Débridement einer offenen Fraktur an Karpalia und Metakarpalia
79.33.99↔	Off Rep e Fx an Karpal u Metakarpal m inn Knochfix, So	79.64↔	Débridement einer offenen Fingerfraktur
79.34↔	Offene Rep einer FingFx mit innerer KnochFix	79.65↔	Débridement einer offenen Femurfraktur
79.35.00↔	Offene Reposition e Femurfx mit inn Knochfix, n.n.bez.	79.66↔	Débridement einer offenen Fraktur an Tibia und Fibula
79.35.10↔	Offene Reposition e Hüftkopfraktur mit inn Knochfix	79.67↔	Débridement einer offenen Fraktur an Tarsalia und Metatarsalia
79.35.11↔	Off Rep e Schfx und prox Femurfx m inn Knochfix	79.68↔	Débridement einer offenen Zehenfraktur
79.35.12↔	Offene Reposition e Femurschafffraktur mit inn Knochfix	79.76↔	Geschlossene Reposition einer Luxation des Knies
79.35.13↔	Offene Reposition e dist Femurfx mit inn Knochfix	79.77↔	Geschlossene Reposition einer Luxation des Sprunggelenkes
79.35.99↔	Offene Reposition e Femurfx mit inn Knochfix, sonstige	79.78↔	Geschlossene Reposition einer Luxation von Fuss und Zehen
79.36.00↔	Off Rep e Fx an Tibia und Fib m inn Knochfix, n.n.bez.	79.81.00↔	Offene Reposition einer Luxation der Schulter, n.n.bez.
79.36.10↔	Off Rp einf Fx prx Tb m inn Knchfx d(Blount)Klm o intrmd Drht	79.81.10↔	Offene Reposition einer Luxation im Humeroglenoidalgelenk
79.36.11↔	Off Rep e einf Fx d prox Tib m inn Knochfix d Schraube	79.81.20↔	Offene Reposition einer Luxation im Akromioklavikulargelenk
79.36.12↔	Off Rep e einf Fx d prox Tibia m sonstiger inn Knochfix	79.81.99↔	Offene Reposition einer Luxation der Schulter, sonstige
79.36.13↔	Off Rp e Mhrfrgmfx d prx Tb m inn Knchfx d (Blount)Klm	79.82↔	Offene Reposition einer Luxation des Ellbogens
79.36.14↔	Off Rep e Mehrfragmfx d prox Tibia m So inn Knochfix	79.83.00↔	Offene Reposition einer Luxation des Handgelenks, n.n.bez.
79.36.20↔	Off Reposition e einf Tibiaschafffraktur m inn Knochfix	79.83.10↔	Offene Reposition einer Luxation des distales Radioulnargelenks
79.36.30↔	Off Rp e einf Fx d dst Tb m inn Knchfx d Mrkn o wnkst Pl	79.83.99↔	Offene Reposition einer Luxation des Handgelenks, sonstige
79.36.31↔	Off Rep e einf Fx d distaeln Tib m inn Knochfix d So Pl	79.84↔	Offene Reposition einer Luxation von Hand und Fingern
79.36.32↔	Off Rep e einf Fx d dist Tibia m sonstiger inn Knochfix	79.85↔	Offene Reposition einer Luxation der Hüfte
79.36.40↔	Off Rep e Mehrfragmfx So Teile d Tibia m inn Knochfix	79.86.00↔	Offene Reposition einer Luxation des Knies, n.n.bez.
79.36.50↔	Off Reposition e einf Fx d prox Fib m inn Knochfix	79.86.10↔	Off Reposition e Lux d proximalen Tibiofibulargelenks
79.36.51↔	Off Reposition e Mehrfragmfx d prox Fib m inn Knochfix	79.86.19↔	Offene Reposition einer Luxation des Kniegelenks
79.36.60↔	Off Rp e einf Fblschffrkttr m inn Knchfx d Mrkn	79.86.99↔	Offene Reposition einer Luxation des Knies, sonstige
79.36.61↔	Off Rep e einf Fibulaschafffraktur m So inn Knochfix	79.87.00↔	Offene Reposition einer Luxation des Sprunggelenkes, n.n.bez.
79.36.62↔	Off Rp e Mhrfrgmfx d Fblschfts m inn Knchfx d (wnkst) Pl	79.87.10↔	Offene Reposition einer Luxation des oberen Sprunggelenkes
79.36.63↔	Off Rep e Mehrfragmfx d Fibulaschfts m So inn Knochfix	79.87.20↔	Offene Reposition einer Luxation des unteren Sprunggelenkes
79.36.70↔	Off Rp e einf Fx d dst Fb m inn Knchfx d (Blount)Klm	79.87.99↔	Offene Reposition einer Luxation des Sprunggelenkes, sonstige
79.36.71↔	Off Reposition e einf Fx d dist Fib m inn Knochfix d Pl	79.88.00↔	Offene Reposition einer Luxation von Fuss und Zehen, n.n.bez.
79.36.72↔	Off Rep e einf Fx d dist Fib m sonstiger inn Knochfix	79.88.10↔	Offene Reposition einer Luxation eines Zehengelenkes
79.36.73↔	Off Reposition e Mehrfragmfx d dist Fib m inn Knochfix	79.88.20↔	Offene Reposition e Lux e Metatarsophalangealgelenkes
79.36.99↔	Off Rep e Fx an Tibia und Fib m inn Knochfix, sonstige	79.88.99↔	Offene Reposition einer Luxation von Fuss und Zehen, sonstige
79.37.00↔	Off Rp e Fx an Trsl u Mtrrs m inn Knchfx, n.n.bz.	80.01.00↔	Arthrotomie zur Prothesenenfernung an der Schulter, n.n.bez.
79.37.10↔	Off Rep e Fx an Kalkan und Talus m inn Knochfix d Pl	80.01.10↔	Arthrot zur Prothentf an d Schult, Entf e Humeruskprot
79.37.11↔	Off Rep e Fx an Kalkan und Talus m So inn Knochfix	80.01.11↔	Arthrt z Prthntf an d Schlft, Entf e Tp d Schltrgl
79.37.20↔	Off Rp e Mhrfrgmfx an snst Trsl m inn Knchfx d Pl	80.01.99↔	Arthrotomie zur Prothesenenfernung an der Schulter, sonstige
79.37.21↔	Off Rep e Mehrfragmfx an sonst Tarsal m So inn Knochfix	80.02↔	Arthrotomie zur Prothesenenfernung am Ellbogen
79.37.30↔	Off Reposition e Mehrfragmfx an Metatars m inn Knochfix	80.03↔	Arthrotomie zur Prothesenenfernung am Handgelenk
79.37.40↔	Off Rp e einf Fx an snst Trsl u Mtrrs m inn Knchfx	80.04.00↔	Arthrot zur Prothentf an Hand und Fing, n.n.bez.
79.37.99↔	Off Rep e Fx an Tarsal und Metatars m inn Knochfix, So	80.04.10↔	Arthrt z Prthntf an Hnd u Fng, Entf e Daumstglprt
79.38↔	Offene Reposition einer Zehenfraktur mit innerer Knochenfixation	80.04.11↔	Arthrt z Prthntf an Hnd u Fng, Entf e snst Fngrglndprt
79.39.00↔	Off Rep e Fx and bez Knoch m inn Knochfix, n.n.bez.	80.04.99↔	Arthrot zur Prothentf an Hand und Fing, sonstige
79.39.10↔	Off Rep e einf Fx von Klav und Skapula m inn Knochfix		

80.05.00↔	Arthrotomie zur Prothesenentfernung der Hüfte, n.n.bez.	80.18.12↔	S Arthrt v Fss&Zh, Arthr Arthrt v Fss&Zh, Enl o Entf e Mdrträ
80.05.10↔	Arthrot zur Prothentf d Hüfte, Entf e Femurkopfkappe	80.18.20↔	S Arthrt v Fss u Zh, Arthrt v Fss u Zh, Glsp m Drain
80.05.11↔	Arthrt z Prthntf d Hüft, Entf e Glnkpfnnprths	80.18.21↔	S Arthrt v Fss u Zh, Arthrt v Fss u Zh, Entf freier Gikörp
80.05.12↔	Arthrt z Prthntf d Hüft, Entf e Glnkpfnnstüsch u GlschnPfnn	80.18.99↔	Sonstige Arthrotomie von Fuss und Zehen, sonstige
80.05.13↔	Arthrt z Prthntf d Hüft, Entf e Fmrkprt, Duokpfrth o Tp	80.41.00↔	Durchtr von Gelkaps, Lig o Knorp an d Schult, n.n.bez.
80.05.14↔	Arthrt z Prthntf d Hüft, Entf e snst Endprth d Hüft	80.41.10↔	Durchtr von Gelkaps, Lig o Knorp an d Schult, Humerogel
80.05.99↔	Arthrotomie zur Prothesenentfernung der Hüfte, sonstige	80.41.20↔	Drchtr v Gikps, Lg o Knrp an d Schlt, Akrmklvklg
80.06↔	Arthrotomie zur Prothesenentfernung am Knie	80.41.99↔	Durchtr von Gelkaps, Lig o Knorp an d Schult, sonstige
80.07↔	Arthrotomie zur Prothesenentfernung am Sprunggelenk	80.42↔	Durchtr von Gelkaps, Lig oder Knorpel am Ellbog
80.08↔	Arthrotomie zur Prothesenentfernung an Fuss und Zehen	80.43.00↔	Durchtr von Gelkap, Lig oder Knorp a Hdgel, n.n.bez.
80.11.00↔	Sonstige Arthrotomie der Schulter, n.n.bez.	80.43.10↔	Drchtr v Gikp, Lg o Knrp a Hdgl, Drchtr d Bändr d Hndwr
80.11.10↔	S Arthrt d Schlt, Arthr Arthrt d Hmrglgl, Glsp m Drain	80.43.20↔	Drchtr v Gikp, Lg o Knrp a Hdgl, Exz v Bändr d Hndwr
80.11.11↔	S Arthrt d Schlt, Arthr Arthrt d Hmrglgl, Entf freier Gikörp	80.43.90↔	Drchtr v Gikp, Lg o Knrp a Hdgl, S Op an Bändrn d Hndwr
80.11.12↔	S Arthrt d Schlt, Arthrt d Hmrglgl, Glsp m Drain	80.43.99↔	Durchtr von Gelkap, Lig oder Knorp a Hdgel, sonstige
80.11.13↔	S Arthrt d Schlt, Arthrt d Hmrglgl, Entf freier Gikörp	80.44.00↔	Durchtr v Gelkap, Lig o Knorp an Hand u Fng, n.n.bez.
80.11.19↔	So Arthrot d Schult, So Arthrot d Humeroglgel	80.44.10↔	Drchtr v Gikp, Lg o Knrp an Hnd u Fng, Drchtr d Bändr d Mtthnd
80.11.20↔	S Arthrt d Schlt, Arthr Arthrt d Akrmiovlgl, Glsp m Drain	80.44.11↔	Drchtr v Gikp, Lg o Knrp an Hnd u Fng, Drchtr d Rtnklm fixrm
80.11.21↔	S Arthrt d Schlt, Arthr Arthrt d Akrmiovlgl, Entf freier Gikörp	80.44.20↔	Drchtr v Gikp, Lg o Knrp an Hnd u Fng, Exz v Bändrn d Mtthnd
80.11.22↔	S Arthrt d Schlt, Arthrt d Akrmiovlgl, Glsp m Drain	80.44.21↔	Drchtr v Gikp, Lg o Knrp an Hnd u Fng, Exz v snst Bändrn d Hnd
80.11.23↔	S Arthrt d Schlt, Arthrt d Akrmiovlgl, Entf freier Gikörp	80.44.90↔	Drchtr v Gikp, Lg o Knrp an Hnd u Fng, S Op an Bändrn d Mtthnd
80.11.29↔	So Arthrot d Schult, So Arthrot d Akromioklavgel	80.44.91↔	Drchtr v Gikp, Lg o Knrp an Hnd u Fng, S Op an snst Bändrn d Hnd
80.11.99↔	Sonstige Arthrotomie der Schulter, sonstige	80.44.99↔	Durchtr von Gelkap, Lig o Knorp an Hand und Fng, So
80.12.00↔	Sonstige Arthrotomie des Ellbogens, n.n.bez.	80.45↔	Durchtr von Gelkaps, Lig oder Knorpel an der Hüfte
80.12.10↔	So Arthrot d Ellb, Arthr Arthrot d Ellb, Gelsp m Drain	80.46.00↔	Durchtr von Gelkaps, Lig oder Knorp a Knie, n.n.bez.
80.12.11↔	S Arthrt d Ellb, Arthr Arthrt d Ellb, Entf freier Gikörp	80.46.10↔	Durchtr von Gelkaps, Lig oder Knorp a Knie, a Kniegel
80.12.12↔	S Arthrt d Ellb, Arthr Arthrt d Ellb, Enl o Entf e Mdrträ	80.46.20↔	Drchtr v Gikps, Lg o Knrp a Knie, a prx Tbiofngl
80.12.20↔	Sonstige Arthrot d Ellb, Arthrot d Ellb, Gelsp m Drain	80.46.99↔	Durchtr von Gelkaps, Lig oder Knorp a Knie, sonstige
80.12.21↔	So Arthrot d Ellb, Arthrot d Ellb, Entf freier Gikörp	80.47.00↔	Durchtr von Gelkaps, Lig o Knorp a Sg, n.n.bez.
80.12.99↔	Sonstige Arthrotomie des Ellbogens, sonstige	80.47.10↔	Durchtr von Gelkaps, Lig o Knorp a Sg, a ob Sg
80.13.00↔	Sonstige Arthrotomie des Handgelenks, n.n.bez.	80.47.20↔	Durchtr von Gelkaps, Lig o Knorp a Sg, a unteren Sg
80.13.10↔	S Arthrt d Hdgl, Arthr Arthrt d Hndgl, Glsp m Drain	80.47.99↔	Durchtr von Gelkaps, Lig o Knorp a Sg, sonstige
80.13.11↔	S Arthrt d Hdgl, Arthr Arthrt d Hndgl, Entf freier Gikörp	80.48.00↔	Durchtr v Gelkaps, Lig o Knorp an Fuss u Zeh, n.n.bez.
80.13.12↔	S Arthrt d Hdgl, Arthr Arthrt d Hndgl, Enl o Entf e Mdrträ	80.48.10↔	Drchtr v Gikps, Lg o Knrp an Fss u Zh, a Mtrsgl
80.13.20↔	So Arthrot d Hdgel, Arthrot d Handgel, Gelsp m Drain	80.48.20↔	Drchtr v Gikps, Lg o Knrp an Fss u Zh, an e Zhngl
80.13.21↔	S Arthrt d Hdgl, Arthrt d Hndgl, Entf freier Gikörp	80.48.99↔	Durchtr von Gelkaps, Lig o Knorp an Fuss und Zehen, So
80.13.99↔	Sonstige Arthrotomie des Handgelenks, sonstige	80.6x.00↔	Meniskektomie am Knie, n.n.bez.
80.14.00↔	Sonstige Arthrotomie von Hand und Fingern, n.n.bez.	80.6x.10↔	Meniskektomie am Knie, arthroskopisch, partiell
80.14.10↔	S Arthrt v Hnd u Fng, Arthrt v Hnd u Fng, Glsp m Drain	80.6x.11↔	Meniskektomie am Knie, arthroskopisch, total
80.14.99↔	Sonstige Arthrotomie von Hand und Fingern, sonstige	80.6x.20↔	Meniskektomie am Knie, offen chirurgisch, partiell
80.15.00↔	Sonstige Arthrotomie der Hüfte, n.n.bez.	80.6x.21↔	Meniskektomie am Knie, offen chirurgisch, total
80.15.10↔	S Arthrt d Hüft, Arthr Arthrt d Hüft, Glsp m Drain	80.6x.99↔	Meniskektomie am Knie, sonstige
80.15.11↔	S Arthrt d Hüft, Arthr Arthrt d Hüft, Entf freier Gikörp	80.71.00↔	Synovektomie an der Schulter, n.n.bez.
80.15.12↔	S Arthrt d Hüft, Arthr Arthrt d Hüft, Enl o Entf e Mdrträ	80.71.10↔	Synovektomie an der Schulter, Humeroglenoidalgelenk
80.15.20↔	So Arthrot d Hüfte, Arthrot d Hüfte, Gelsp m Drain	80.71.11↔	Synovektomie an der Schulter, Akromioklavikulargelenk
80.15.21↔	S Arthrt d Hüft, Arthrt d Hüft, Entf freier Gikörp	80.71.99↔	Synovektomie an der Schulter, sonstige
80.15.99↔	Sonstige Arthrotomie der Hüfte, sonstige	80.72.00↔	Synovektomie am Ellbogen, n.n.bez.
80.16.00↔	Sonstige Arthrotomie des Knies, n.n.bez.	80.72.10↔	Synovektomie a Ellbogen, Arthr Synovektomie a Ellbogen
80.16.10↔	S Arthrt d Knies, Arthr Arthrt d Kniegl, Glsp m Drain	80.72.20↔	Synovektomie am Ellbogen, Offene Synovektomie am Ellbogen
80.16.11↔	S Arthrt d Knies, Arthr Arthrt d Kniegl, Entf freier Gikörp	80.72.99↔	Synovektomie am Ellbogen, sonstige
80.16.12↔	S Arthrt d Knies, Arthr Arthrt d Kniegl, Enl o Entf e Mdrträ	80.73.00↔	Synovektomie am Handgelenk, n.n.bez.
80.16.20↔	So Arthrot d Knies, Arthrot d Kniegel, Gelsp m Drain	80.73.10↔	Synovektomie a Hdgel, Arthr Synovektomie a Hdgel
80.16.21↔	S Arthrt d Knies, Arthrt d Kniegl, Entf freier Gikörp	80.73.20↔	Synovektomie am Handgelenk, Offene Synovektomie am Handgelenk
80.16.99↔	Sonstige Arthrotomie des Knies, sonstige	80.73.99↔	Synovektomie am Handgelenk, sonstige
80.17.00↔	Sonstige Arthrotomie des Sprunggelenks, n.n.bez.	80.75.00↔	Synovektomie an der Hüfte, n.n.bez.
80.17.10↔	S Arthrt d Sprnggl, Arthr Arthrt d ob Sg, Glsp m Drain	80.75.10↔	Synovektomie an d Hüfte, Arthr Synovektomie an d Hüfte
80.17.11↔	S Arthrt d Sprnggl, Arthr Arthrt d ob Sg, Entf freier Gikörp	80.75.20↔	Synovektomie an der Hüfte, Offene Synovektomie an der Hüfte
80.17.12↔	S Arthrt d Sprnggl, Arthr Arthrt d ob Sg, Enl o Entf e Mdrträ	80.75.99↔	Synovektomie an der Hüfte, sonstige
80.17.20↔	So Arthrot d Sprnggel, Arthrot d ob Sg, Gelsp m Drain	80.76.00↔	Synovektomie am Knie, n.n.bez.
80.17.21↔	S Arthrt d Sprnggl, Arthrt d ob Sg, Entf freier Gikörp	80.76.10↔	Synovektomie am Knie, Arthroskopische Synovektomie am Kniegelenk
80.17.29↔	So Arthrot d Sprnggelenks, So Arthrot d ob Sg	80.76.11↔	Synovekt a Knie, Arthr Synovekt a prox Tibiofngel
80.17.30↔	S Arthrt d Sprnggl, Arthr Arthrt d unt Sg, Glsp m Drain	80.76.20↔	Synovektomie am Knie, Offene Synovektomie am Kniegelenk
80.17.31↔	S Arthrt d Sprnggl, Arthr Arthrt d unt Sg, Entf freier Gikörp	80.76.21↔	Synovekt a Knie, Off Synovekt a prox Tibiofibulargelenk
80.17.32↔	S Arthrt d Sprnggl, Arthr Arthrt d unt Sg, Enl o Entf e Mdrträ	80.76.99↔	Synovektomie am Knie, sonstige
80.17.40↔	So Arthrot d Sprnggel, Arthrot d unt Sg, Gelsp u Drain	80.77.00↔	Synovektomie am Sprunggelenk, n.n.bez.
80.17.41↔	S Arthrt d Sprnggl, Arthrt d unt Sg, Entf freier Gikörp	80.77.10↔	Synovektomie a Sg, Arthr Synovektomie a ob Sg
80.17.49↔	So Arthrot d Sprnggelenks, So Arthrot d unteren Sg	80.77.11↔	Synovektomie a Sg, Arthr Synovektomie a unteren Sg
80.17.99↔	Sonstige Arthrotomie des Sprunggelenks, sonstige		
80.18.00↔	Sonstige Arthrotomie von Fuss und Zehen, n.n.bez.		
80.18.10↔	S Arthrt v Fss u Zh, Arthr Arthrt v Fss u Zh, Glsp m Drain		
80.18.11↔	S Arthrt v Fss u Zh, Arthr Arthrt v Fss u Zh, Entf freier Gikörp		

80.77.20↔	Synovektomie a Sg, Off Synovektomie a ob Sg	80.91.30↔	Sonstige Exz an d Schult, Entn e Knorpeltx an d Schult
80.77.21↔	Synovektomie a Sg, Off Synovektomie a unteren Sg	80.91.99↔	Sonstige Exzision an der Schulter, sonstige
80.77.99↔	Synovektomie am Sprunggelenk, sonstige	80.92.00↔	Sonstige Exzision am Ellbogen, n.n.bez.
80.78.00↔	Synovektomie an Fuss und Zehen, n.n.bez.	80.92.10↔	Sonstige Exzision a Ellbogen, Arthr Exzision a Ellbogen
80.78.10↔	Synovekt an Fuss und Zehen, Arthr Synovekt a Tarsomgel	80.92.11↔	Sonstige Exz a Ellb, Entn e Knorpeltx a Ellbgel
80.78.11↔	Synovekt an Fuss u Zehen, Arthr Synovekt a Metatarsgel	80.92.99↔	Sonstige Exzision am Ellbogen, sonstige
80.78.19↔	Synovekt an Fuss u Zeh, So Arthr Synovekt an Fuss u Zeh	80.93.00↔	Sonstige Exzision am Handgelenk, n.n.bez.
80.78.20↔	Synovekt an Fuss und Zehen, Off Synovekt a Tarsomgel	80.93.10↔	Sonstige Exz a Handgelenk, Arthr Exz a Handgelenk
80.78.21↔	Synovekt an Fuss und Zehen, Off Synovekt a Metatarsgel	80.93.11↔	Sonstige Exz a Hdgel, Entn e Knorpeltx a Hdgel
80.78.29↔	Synovekt an Fuss u Zeh, So off Synovekt an Fuss u Zeh	80.93.12↔	Sonstige Exz a Hdgel, Res d Disc triangularis a Hdgel
80.78.99↔	Synovektomie an Fuss und Zehen, sonstige	80.93.99↔	Sonstige Exzision am Handgelenk, sonstige
80.81.00↔	Sonstige Lok Exz o Destr e Gelläs an d Schult, n.n.bez.	80.95.00↔	Sonstige Exzision am Hüftgelenk, n.n.bez.
80.81.10↔	S Lk Exz o Dstr e Glläs an d Schlit, Débr a Hmrgl	80.95.10↔	Sonstige Exz a Hüftgelenk, Arthr Exz a Hüftgelenk
80.81.11↔	S Lk Exz o Dstr e Glläs an d Schlit, Zystxst a Hmrgl	80.95.11↔	Sonstige Exz a Hüftgel, Entn e Knorpeltx a Hüftgel
80.81.19↔	S Lk Exz o Dstr e Glläs an d Schlit, S Lk Exz o Dstr a Hmrgl	80.95.99↔	Sonstige Exzision am Hüftgelenk, sonstige
80.81.20↔	S Lk Exz o Dstr e Glläs an d Schlit, Débr a Akrmklvkgkl	80.96.00↔	Sonstige Exzision am Knie, n.n.bez.
80.81.21↔	S Lk Exz o Dstr e Glläs an d Schlit, Zystxst a Akrmklvkgkl	80.96.10↔	Sonstige Exzision a Knie, Arthr Exzision a Kniegelenk
80.81.29↔	S Lk Exz o Dstr e Glläs an d Schlit, S Lk Exz o Dstr a Akrmklvkgkl	80.96.20↔	Sonstige Exz a Knie, Entn e Knorpeltx a Kniegel, arthr
80.81.99↔	Sonstige Lok Exz o Destr e Gelläs an d Schult, sonstige	80.96.21↔	So Exz a Knie, Entn e Knorpeltx a Kniegel, offen chir
80.82.00↔	Sonstige Lok Exz oder Destr e Gelläs a Ellb, n.n.bez.	80.96.99↔	Sonstige Exzision am Knie, sonstige
80.82.10↔	S Lk Exz o Dstr e Glläs a Ellb, Arthr Lk Exz o Dstr Glläs a Ellb	80.97.00↔	Sonstige Exzision am Sprunggelenk, n.n.bez.
80.82.11↔	So Lok Exz o Destr e Gelläs a Ellb, Débr a Ellbgel	80.97.10↔	Sonstige Exz a Sg, Arthr Exz a ob Sg
80.82.12↔	So Lok Exz o Destr e Gelläs a Ellb, Zystxst a Ellbgel	80.97.11↔	Sonstige Exz a Sg, Sonstige Exz a ob Sg
80.82.99↔	Sonstige Lok Exz oder Destr e Gelläs a Ellb, sonstige	80.97.20↔	Sonstige Exz a Sg, Arthr Exz a unteren Sg
80.83.00↔	Sonstige Lok Exz oder Destr e Gelläs a Hdgel, n.n.bez.	80.97.21↔	Sonstige Exz a Sg, Sonstige Exz a unteren Sg
80.83.10↔	S Lk Exz o Dstr e Glläs a Hdgl, Arthr Lk Exz o Dstr Glläs a Hdgl	80.97.30↔	Sonstige Exz a Sg, Entn e Knorpeltx a Sg
80.83.11↔	Sonstige Lok Exz o Destr e Gelläs a Hdgel, Débr a Hdgel	80.97.99↔	Sonstige Exzision am Sprunggelenk, sonstige
80.83.12↔	So Lok Exz o Destr e Gelläs a Hdgel, Zystxst a Hdgel	80.98.00↔	Sonstige Exzision an Fuss- und Zehengelenk, n.n.bez.
80.83.99↔	Sonstige Lok Exz oder Destr e Gelläs a Hdgel, sonstige	80.98.10↔	So Exz an Fuss u Zehengel, Arthr Exz an Fuss u Zehgel
80.84.00↔	So Lok Exz o Destr e Gelläs an Hand und Fng, n.n.bez.	80.98.11↔	So Exz an Fuss und Zehengelenk, So Exz a Metatarsgel
80.84.10↔	S Lk Exz o Dstr e Glläs an Hnd u Fng, Dbr an Gl d Hndwr	80.98.12↔	So Exz an Fuss u Zehengelenk, So Exz an sonst Fussgel
80.84.20↔	S Lk Exz o Dstr e Glläs an Hnd u Fng, Dbr an snst Gl d Hnd u Fng	80.98.13↔	So Exz an Fuss und Zehengelenk, So Exz an Zehengel
80.84.99↔	So Lok Exz o Destr e Gelläs an Hand und Fng, So	80.98.99↔	Sonstige Exzision an Fuss- und Zehengelenk, sonstige
80.85.00↔	Sonstige Lok Exz o Destr e Gelläs an d Hüfte, n.n.bez.	81.11↔	Arthrorese am Sprunggelenk
80.85.10↔	Lk Exz/DstrGlläs anHüft, Arthr Lk Exz/DstrGlläs anHüft	81.12.00↔	Arthrorese Double, n.n.bez.
80.85.11↔	So Lok Exz o Destr e Gelläs an d Hüfte, Débr a Hüftgel	81.12.10↔	Arthrod Double, Arthrod Ob Sg m unterem Sg
80.85.12↔	S Lk Exz o Dstr e Glläs an d Hüft, Zystxst a Hüftgl	81.12.11↔	Arthrd Doubl, Arthrd Ob Sg m untrm Sg u Chprtglnk
80.85.99↔	Sonstige Lok Exz o Destr e Gelläs an d Hüfte, sonstige	81.12.12↔	Arthrod Double, Arthrod Unt Sg, 2 Sprunggelenkskammern
80.86.00↔	Sonstige Lok Exz oder Destr e Gelläs a Knie, n.n.bez.	81.12.13↔	Arthrod Double, Arthrod Unt Sg, 3 Sprunggelenkskammern
80.86.10↔	S Lk Exz o Dstr e Glläs a Knie, Arthr Lk Exz o Dstr a Kniegl	81.12.99↔	Arthrorese Double, sonstige
80.86.11↔	So Lok Exz o Destr e Gelläs a Knie, Débr a Kniegel	81.13↔	Subtalare Arthrorese
80.86.12↔	So Lok Exz o Destr e Gelläs a Knie, Zystxst a Kniegel	81.14↔	Mediotarsale Arthrorese
80.86.13↔	S Lk Exz o Dstr e Glläs a Knie, Exz e Mnsksgnglions a Kniegl	81.15↔	Tarsometatarsale Arthrorese
80.86.99↔	Sonstige Lok Exz oder Destr e Gelläs a Knie, sonstige	81.16↔	Metatarsophalangeale Arthrorese
80.87.00↔	Sonstige Lok Exz o Destr e Gelläs a Sg, n.n.bez.	81.17↔	Sonstige Arthrorese am Fuss
80.87.10↔	S Lk Exz o Dstr e Glläs a Sg, Arthr Lk Exz o Dstr Glläs a ob Sg	81.18↔	Arthrorise am subtalaren Gelenk
80.87.11↔	Sonstige Lok Exz o Destr e Gelläs a Sg, Débr a ob Sg	81.21↔	Hüft-Arthrorese
80.87.12↔	So Lok Exz o Destr e Gelläs a Sg, Zystxst a ob Sg	81.22↔	Knie-Arthrorese
80.87.19↔	S Lk Exz o Dstr e Glläs a Sg, S Lk Exz o Dstr e Glläs a ob Sg	81.23↔	Schulter-Arthrorese
80.87.20↔	S Lk Exz o Dstr e Glläs a Sg, Arthr Lk Exz o Dstr Glläs a unt Sg	81.24↔	Ellbogen-Arthrorese
80.87.21↔	So Lok Exz o Destr e Gelläs a Sg, Débr a unteren Sg	81.25↔	Arthrorese am Radiokarpalgelenk
80.87.22↔	So Lok Exz o Destr e Gelläs a Sg, Zystxst a unt Sg	81.26↔	Arthrorese am Karpometakarpalgelenk
80.87.29↔	S Lk Exz o Dstr e Glläs a Sg, S Lk Exz o Dstr e Glläs a unt Sg	81.27↔	Arthrorese am Metakarpophalangealgelenk
80.87.99↔	Sonstige Lok Exz o Destr e Gelläs a Sg, sonstige	81.28↔	Interphalangeal-Arthrorese
80.88.00↔	So Lok Exz o Destr e Gelläs an Fuss und Zehen, n.n.bez.	81.40.00↔	Rekonstruktion am Hüftgelenk, n.n.bez.
80.88.10↔	S Lk Exz/DstrGlläs a Fs u Zh, Arthr Lk Exz/DstrGlläs a Fs u Zh	81.40.10↔	Rekonstruktion a Hüftgel, Ref e osteoch Fragm, arthr
80.88.20↔	S Lk Exz o Dstr e Glläs an Fss u Zh, Débr a Mtrrsgl	81.40.11↔	Reko a Hüftgel, Ref e osteoch Fragm, offen chir
80.88.21↔	S Lk Exz o Dstr e Glläs an Fss u Zh, Zystxst a Mtrrsgl	81.40.12↔	Reko a Hüftgel, Subchondrale Spongiosaplastik, arthr
80.88.29↔	S Lk Exz o Dstr e Glläs an Fss u Zh, S Lk Exz o Dstr a Mtrrsgl	81.40.13↔	Reko a Hüftgel, Subchondrale Spongplast, offen chir
80.88.30↔	S Lk Exz o Dstr e Glläs an Fss u Zh, Débr an Zhgl	81.40.14↔	Rk a Hüftgl, Knrpltx u Implnt v ivt hrg Gwklt, arthr
80.88.40↔	S Lk Exz o Dstr e Glläs an Fss u Zh, Débr an snst Fssgl	81.40.15↔	Rk a Hüftgl, Knrpltx u Implnt v ivt hrg Gwklt, offn chr
80.88.50↔	S Lk Exz o Dstr e Glläs an Fss&Zh, Zystxst an snst Gl v Fss&Zh	81.40.16↔	Rekonstruktion am Hüftgelenk, Knorpelglättung, arthroskopisch
80.88.59↔	Lk Exz/DstrGlläs an Fss/Zh, Lk Exz/Dstr an snst GIfss/Zh	81.40.17↔	Rekonstruktion am Hüftgelenk, Knorpelglättung, offen chirurgisch
80.88.99↔	So Lok Exz o Destr e Gelläs an Fuss und Zehen, So	81.40.18↔	Reko a Hüftgel, Subchondrale Knocheröff, arthr
80.91.00↔	Sonstige Exzision an der Schulter, n.n.bez.	81.40.19↔	Reko a Hüftgel, Subchondrale Knocheröff, offen chir
80.91.10↔	Sonstige Exz an d Schulter, Arthr Exz a Humerogel	81.40.20↔	Rk a Hüftgl, Sbcn Knchröff m Enbr e azll Impl, arthr
80.91.11↔	Sonstige Exz an d Schulter, Sonstige Exz a Humerogel	81.40.30↔	Rk a Hüftgl, Arthrpl a Hüftgl m Osteot d Bckns, S Osteot
80.91.20↔	Sonstige Exz an d Schulter, Arthr Exz a Akromklavikgel	81.40.31↔	Rk a Hüftgl, Arthrpl a Hüftgl m Osteot d Bckns, Trplsteotmie
80.91.21↔	Sonstige Exz an d Schult, Sonstige Exz a Akromklavikgel		

81.40.32↔	Rekonstruktion am Hüftgelenk, Pfannendachplastik am Hüftgelenk	81.51.00↔	Totalendoprothese des Hüftgelenks, n.n.bez.
81.40.33↔	Reko a Hüftggl, Girdlestone Resektion a Hüftggl, pri	81.51.10↔	Totalendoprothese des Hüftgelenks, Sonderprothese
81.40.99↔	Rekonstruktion am Hüftgelenk, sonstige	81.51.99↔	Totalendoprothese des Hüftgelenks, sonstige
81.42↔	Five in one Rekonstruktion am Kniegelenk	81.52.00↔	Partielle Hüftarthroplastik, n.n.bez.
81.43↔	Rekonstruktion am Kniegelenk nach unhappy triad	81.52.10↔	Partielle Hüftarthpl, Femurkproth und Duokopfproth
81.44.00↔	Stabilisierung der Patella, n.n.bez.	81.52.11↔	Partielle Hüftarthpl, Gelfannstüs und GelschnPffane
81.44.10↔	Stabilisierung der Patella, Retinakulumspaltung, lateral	81.52.99↔	Partielle Hüftarthroplastik, sonstige
81.44.11↔	Stb d Ptl, Rtnklmspltn, ltrl m Züglngsprtion	81.53.00↔	Revision einer Hüftendoprothese, n.n.bez.
81.44.12↔	Stab d Patel, Verlagerung d Patellarsehnenansatzes	81.53.10↔	Revision einer Hüftendoprothese, ohne Wechsel
81.44.13↔	Stb d Ptl, Vrlg d Pflrshnnstz m Knchsnspn	81.53.11↔	Rv e Hüftndprth, Rv e Obrflrsprt a Hüftgl u Neuimpl e Hüftndprth
81.44.99↔	Stabilisierung der Patella, sonstige	81.53.12↔	Rv e Hüftndprth, Rv e Duokpfrth u Neuimpl e Hüftndprth
81.45.00↔	Sonstige Rekonstruktion an den Kreuzbändern, n.n.bez.	81.53.13↔	Rv e Hüftndprth, Rv e snst Hüftndprth u Neuimpl e Hüftndprth
81.45.19↔	So Reko an D Kreuzb, So Reko an D Kreuzb, arthr	81.53.99↔	Revision einer Hüftendoprothese, sonstige
81.45.20↔	S Rk an D Kreuzb, Rk d vrd Kreuzb m aut Ptshn, offn chr	81.54.00↔	Totalendoprothese des Kniegelenks, n.n.bez.
81.45.21↔	S Rk an D Kreuzb, Rk d hnt Kreuzb m aut Ptshn, offn chr	81.54.10↔	Tep d Kniegel, Unikondyläre Schlittenprothese
81.45.29↔	So Reko an D Kreuzb, So Reko an D Kreuzb, offen chir	81.54.11↔	Totalendoprothese d Kniegel, Bikondyläre Oberflersprot
81.45.99↔	Sonstige Rekonstruktion an den Kreuzbändern, sonstige	81.54.12↔	Totalendoprothese des Kniegelenks, Schmierendoprothese
81.46↔	Sonstige Rekonstruktion am Kollateralband	81.54.13↔	Totalendoprothese des Kniegelenks, Patellaersatz
81.47.00↔	Sonstige Rekonstruktion am Kniegelenk, n.n.bez.	81.54.14↔	Totalendoprothese des Kniegelenks, Sonderprothese
81.47.10↔	Sonstige Rekonstruktion a Kniegel, Ref e osteoch Fragm	81.54.99↔	Totalendoprothese des Kniegelenks, sonstige
81.47.11↔	Sonstige Reko a Kniegel, Ref e osteoch Fragm, arthr	81.55.00↔	Revision einer Knieprothese, n.n.bez.
81.47.12↔	Sonstige Reko a Kniegel, Subchondrale Spongiosaplastik	81.55.10↔	Revision einer Knieprothese, ohne Wechsel
81.47.13↔	So Reko a Kniegel, Subchondrale Spongiosaplastik, arthr	81.55.11↔	Rv e Knieprth, Rv e Knieprth u Wchs e Pflaerstz
81.47.14↔	Sonstige Rekonstruktion am Kniegelenk, Meniskusrefixation	81.55.12↔	Rv e Knieprth, Rv e Knieprth u Neuimpl e Knieendprths
81.47.15↔	Sonstige Reko a Kniegel, Meniskusrefixation, arthr	81.55.99↔	Revision einer Knieprothese, sonstige
81.47.16↔	Sonstige Rekonstruktion am Kniegelenk, Meniskustransplantation	81.56↔	Totalprothese des oberen Sprunggelenks
81.47.17↔	S Rk a Kniegl, Knrpltx u Implnt v ivt hrg Gwklt	81.57.00↔	Gelenkersatz an Fuss und Zehen, n.n.bez.
81.47.18↔	S Rk a Kniegl, Knrpltx u Implnt v ivt hrg Gwklt, arthr	81.57.10↔	Gelenkersatz an Fuss und Zehen, Fußwurzelendoprothese
81.47.19↔	So Reko a Kniegel, Knöcherne Ref e Kreuzb, offen chir	81.57.11↔	Gelenkersatz an Fuss und Zehen, Vorfuß- oder Zehenendoprothese
81.47.20↔	Sonstige Reko a Kniegel, Knöcherne Ref e Kreuzb, arthr	81.57.99↔	Gelenkersatz an Fuss und Zehen, sonstige
81.47.21↔	Sonstige Rekonstruktion am Kniegelenk, Knorpelglättung	81.59.00↔	Revision des Gelenkersatzes der unteren Extremitäten, n.n.bez.
81.47.22↔	Sonstige Rekonstruktion a Kniegel, Knorpelgl, arthr	81.59.10↔	Revision d Gellers d unteren Extrem, ohne Wechsel
81.47.23↔	Sonstige Reko a Kniegel, Subchondrale Knocheröff	81.59.11↔	Rv d Glrs d unt Extrem, Rv u Wchs e Sprngglnkndprths
81.47.24↔	Sonstige Reko a Kniegel, Subchondrale Knocheröff, arthr	81.59.12↔	Rv d Glrs d unt Extrem, Rv u Wchs e Fsswrzldprths
81.47.25↔	S Rk a Kniegl, Sbch Knchröff m Enbr e azll Impl, arthr	81.59.13↔	Rv d Glrs d unt Extrem, Rv u Wchs e Vrfss Zhndprt
81.47.26↔	Rk a Kniegl, Implntptientndvduelln metal Knrprstz a Kniegl	81.59.99↔	Revision des Gelenkersatzes der unteren Extremitäten, sonstige
81.47.27↔	Sonstige Reko a Kniegel, Resektpl a Kniegel	81.71.00↔	Arthropl m Implant a Metakarpophal und lpg, n.n.bez.
81.47.30↔	So Reko a Kniegel, So Ref u Nht a Kapselbapp d Kniegel	81.72↔	Arthropl ohne Implantat am Metakarpophal- und lpg
81.47.31↔	So Reko a Kniegel, So Bandplastik a Kniegel, offen chir	81.73↔	Totaler Handgelenkersatz
81.47.40↔	Sonstige Reko a Kniegel, Patel und ihr Halteapp	81.74.00↔	Arthropl mit Implant a Karpok oder Karpomgel, n.n.bez.
81.47.90↔	Sonstige Rekonstruktion am Kniegelenk, arthroskopisch	81.74.10↔	Implantation einer Daumensattelgelenkendoprothese
81.47.99↔	Sonstige Rekonstruktion am Kniegelenk, sonstige	81.74.99↔	Arthropl mit Implant a Karpok oder Karpomgel, sonstige
81.49.00↔	Sonstige Rekonstruktion am Sprunggelenk, n.n.bez.	81.75↔	Arthropl ohne Implantat am Karpokarpal- oder KMKG
81.49.10↔	Sonstige Reko a Sg, Ref e osteoch Fragm, Ob Sg, arthr	81.79.10↔	Implantation einer sonstigen Fingergelenkendoprothese
81.49.11↔	So Reko a Sg, Ref e osteoch Fragm, Ob Sg, offen chir	81.79.99↔	Arthropl m Implant a Metakarpophal und lpg, sonstige
81.49.12↔	So Reko a Sg, Ref e osteoch Fragm, Unteres Sg, arthr	81.80↔	Totalprothese des Schultergelenks
81.49.13↔	So Reko a Sg, Ref e osteoch Fragm, Unt Sg, offen chir	81.81↔	Partielle Prothese des Schultergelenks
81.49.14↔	So Reko a Sg, Subchondrale Spongplast, Ob Sg, arthr	81.82.00↔	Plast Reko b rezidivierender Schulterluxation, n.n.bez.
81.49.15↔	So Reko a Sg, Subch Spongplast, Ob Sg, offen chir	81.82.10↔	Plst Rk b rz Schlx, Rf d Lbrm glnoidl, arthr
81.49.16↔	So Reko a Sg, Subch Spongplast, Unteres Sg, arthr	81.82.11↔	Plst Rk b rz Schlx, Kpslrf m Fx a Glnoid, arthr
81.49.17↔	So Reko a Sg, Subch Spongplast, Unteres Sg, offen chir	81.82.19↔	Plast Reko b rez Schulterluxation, sonstige, arthr
81.49.18↔	S Rk a Sg, Knrpltx u Implnt v ivt hrg Gwklt, Ob Sg, arthr	81.82.20↔	Plast Reko b rez Schullux, Ref d Limbus, offen chir
81.49.19↔	S Rk a Sg, Knrpltx u Implnt v ivt hrg Gwklt, Ob Sg, offn chr	81.82.21↔	Plst Rk b rz Schlx, Vrd u hnt Pfnnmrdplst
81.49.20↔	S Rk a Sg, Knrpltx u Implnt v ivt hrg Gwklt, Unt Sg, arthr	81.82.22↔	Plast Reko b rez Schullux, Vordere u hint Kapselplastik
81.49.21↔	S Rk a Sg, Knrpltx u Implnt v ivt hrg Gwklt, Unt Sg, offn chr	81.82.29↔	Plast Reko b rez Schulterluxation, sonstige, offen chir
81.49.22↔	Sonstige Reko a Sg, Knorpelgl, Ob Sg, arthr	81.82.99↔	Plast Reko b rezidivierender Schulterluxation, sonstige
81.49.23↔	Sonstige Reko a Sg, Knorpelgl, Ob Sg, offen chir	81.83.00↔	Sonstiger Eingriff am Schultergelenk, n.n.bez.
81.49.24↔	Sonstige Reko a Sg, Knorpelgl, Unteres Sg, arthr	81.83.10↔	S Engr a Schltgl, Rf e osteoch Frgm, Hmrgl, arthr
81.49.25↔	Sonstige Reko a Sg, Knorpelgl, Unteres Sg, offen chir	81.83.11↔	S Engr a Schltgl, Rf e osteoch Frgm, Hmrgl, offn chr
81.49.26↔	So Reko a Sg, Subchondrale Knocheröff, Ob Sg, arthr	81.83.12↔	S Engr a Schltgl, Rf e osteoch Frgm, Akrmklvkggl, arthr
81.49.27↔	So Reko a Sg, Subch Knocheröff, Ob Sg, offen chir	81.83.13↔	S Engr a Schltgl, Rf e osteoch Frgm, Akrmklvkggl, offn chr
81.49.28↔	So Reko a Sg, Subch Knocheröff, Unteres Sg, arthr	81.83.14↔	S Engr a Schltgl, Sbch Spngplst, Hmrgl, arthr
81.49.29↔	So Reko a Sg, Subch Knocheröff, Unteres Sg, offen chir	81.83.15↔	S Engr a Schltgl, Sbch Spngplst, Hmrgl, offn chr
81.49.30↔	S Rk a Sg, Sbch Knchröff m Enbr e azll Impl, Ob Sg, arthr	81.83.16↔	S Engr a Schltgl, Sbch Spngplst, Akrmklvkggl, arthr
81.49.31↔	S Rk a Sg, Sbch Knchröff m Enbr e azll Impl, Unt Sg, arthr	81.83.17↔	S Engr a Schltgl, Sbch Spngplst, Akrmklvkggl, offn chr
81.49.32↔	Sonstige Reko a Sprunggelenk, Resektpl a Sprunggelenk	81.83.18↔	S Engr a Schltgl, Knrpltx u Implnt v ivt hrg Gwklt, Hmrgl, arthr
81.49.33↔	Sonstige Reko a Sg, Ref und Plast a Kapselbapp d ob Sg	81.83.19↔	S Engr a Schltgl, Knrpltx&Implnt v ivt hrg Gwklt, Hmrgl, offn chr
81.49.99↔	Sonstige Rekonstruktion am Sprunggelenk, sonstige		

81.83.20↔	Engr a Schltgl, Knrpltx/Implntivt hrg Gwklit, Akrmklvkg, arthr	81.99.14↔	Arthroskopische Revision eines Gelenkes, Ellbogen
81.83.21↔	Engr Schltgl, Knrpltx/Implntivt hrg Gwklit, Akrmklvkg, offn chr	81.99.15↔	Arthroskopische Revision eines Gelenkes, Handgelenk
81.83.22↔	So Ingr a Schultgel, Knorpelgl, Humerogel, arthr	81.99.16↔	Arthroskopische Revision eines Gelenkes, Iliosakralgelenk
81.83.23↔	So Ingr a Schultgel, Knorpelgl, Humerogel, offn chr	81.99.17↔	Arthroskopische Revision eines Gelenkes, Symphyse
81.83.24↔	So Ingr a Schultgel, Knorpelgl, Akromklavikgel, arthr	81.99.18↔	Arthroskopische Revision eines Gelenkes, Hüftgelenk
81.83.25↔	S Ingr a Schltgl, Knrplgl, Akrmklvkg, offn chr	81.99.19↔	Arthroskopische Revision eines Gelenkes, Sonstige
81.83.26↔	S Ingr a Schltgl, Sbch Knchröff, Hmrgl, arthr	81.99.1a↔	Arthroskopische Revision eines Gelenkes, Kniegelenk
81.83.27↔	S Ingr a Schltgl, Sbch Knchröff, Hmrgl, offn chr	81.99.1b↔	Arthr Revision e Gel, Proximales Tibiofibulargelenk
81.83.28↔	S Ingr a Schltgl, Sbch Knchröff, Akrmklvkg, arthr	81.99.1c↔	Arthroskopische Revision eines Gelenkes, Oberes Sprunggelenk
81.83.29↔	S Ingr a Schltgl, Sbch Knchröff, Akrmklvkg, offn chr	81.99.1d↔	Arthroskopische Revision eines Gelenkes, Unteres Sprunggelenk
81.83.30↔	S Ingr a Schltgl, Sbch Knchröff m Enbr e azll Impl, Hmrgl, arthr	81.99.1e↔	Arthr Revision e Gel, Fuss und Zehengelenk sonstige
81.83.31↔	Engr Schltgl, Sbch Knchröff/Enbrzll Impl, Akrmklvkg, arthr	81.99.1f↔	Arthr Revision e Gelenkes, Metatarsophalangealgelenk
81.83.32↔	So Ingr a Schultgel, Ref d Labrum glenoidale, arthr	81.99.1g↔	Arthroskopische Revision eines Gelenkes, Zehengelenk
81.83.33↔	So Ingr a Schultgel, Erw d subakromialen Raumes, arthr	81.99.20↔	Offen chirurgische Revision eines Gelenkes, n.n.bez.
81.83.34↔	So Ingr a Schultgel, Kapselraf m Fix a Glenoid, arthr	81.99.21↔	Offen Chir Revision e Gelenkes, Humeroglenoidalgelenk
81.83.39↔	S Ingr a Schltgl, Arthr Rf u Plst a Kpslbpp d Schltgl, S, arthr	81.99.22↔	Offen Chir Revision eines Gelenkes, Akromklavikgel
81.83.40↔	Sonstiger Ingr a Schultgel, Resektpl a Schultgel	81.99.23↔	Offen Chir Revision e Gelenkes, Sternoklavikulargelenk
81.83.41↔	Sonstiger Ingr a Schultgel, Ref d Limbus, offn chr	81.99.24↔	Offen chirurgische Revision eines Gelenkes, Ellbogen
81.83.42↔	So Ingr a Schultgel, Vordere u Hint Pfannenrandplastik	81.99.25↔	Offen chirurgische Revision eines Gelenkes, Handgelenk
81.83.43↔	So Ingr a Schultgel, Vordere und Hint Kapselplastik	81.99.26↔	Offen chirurgische Revision eines Gelenkes, Iliosakralgelenk
81.83.44↔	Engr Schltgl, AkrmoplastkDrchtr Lgmntm crcoacrmial, offn chr	81.99.27↔	Offen chirurgische Revision eines Gelenkes, Symphyse
81.83.49↔	S Ingr a Schltgl, Rf u Plst a Kpslbpp d Schltgl, S, offn chr	81.99.28↔	Offen chirurgische Revision eines Gelenkes, Hüftgelenk
81.83.99↔	Sonstiger Eingriff am Schultergelenk, sonstige	81.99.29↔	Offen chirurgische Revision eines Gelenkes, sonstige
81.84↔	Totalprothese des Ellbogens	81.99.2a↔	Offen chirurgische Revision eines Gelenkes, Kniegelenk
81.85.00↔	Sonstige Rekonstruktion am Ellbogen, n.n.bez.	81.99.2b↔	Offen Chir Revision e Gel, Prox Tibiofibulargelenk
81.85.10↔	Sonstige Reko a Ellb, Ref e osteoch Fragm, arthr	81.99.2c↔	Offen chirurgische Revision eines Gelenkes, Oberes Sprunggelenk
81.85.11↔	Sonstige Reko a Ellb, Ref e osteoch Fragm, offn chr	81.99.2d↔	Offen chirurgische Revision eines Gelenkes, Unteres Sprunggelenk
81.85.12↔	So Reko a Ellb, Subchondrale Spongiosaplastik, arthr	81.99.2e↔	Offen Chir Rev e Gel, Fuss und Zehengelenk sonstige
81.85.13↔	So Reko a Ellb, Subchondrale Spongplast, offn chr	81.99.2f↔	Offen Chir Revision e Gel, Metatarsophalangealgelenk
81.85.14↔	S Rk a Ellb, Knrpltx u Implnt v ivt hrg Gwklit, arthr	81.99.2g↔	Offen chirurgische Revision eines Gelenkes, Zehengelenk
81.85.15↔	S Rk a Ellb, Knrpltx u Implnt v ivt hrg Gwklit, offn chr	81.99.30↔	Arthroskopische Operationen am Gelenkknorpel, n.n.bez.
81.85.16↔	Sonstige Rekonstruktion a Ellb, Knorpelglättung, arthr	81.99.31↔	Arthr Operation a Gelenkknorpel, Humeroglenoidalgelenk
81.85.17↔	Sonstige Rekonstruktion a Ellb, Knorpelgl, offn chr	81.99.32↔	Arthr Operation a Gelenkknorpel, Akromklavikgel
81.85.18↔	Sonstige Reko a Ellb, Subchondrale Knocheröff, arthr	81.99.33↔	Arthr Operation a Gelenkknorpel, Sternoklavikulargelenk
81.85.19↔	So Reko a Ellb, Subchondrale Knocheröff, offn chr	81.99.34↔	Arthroskopische Operation am Gelenkknorpel, Ellbogen
81.85.20↔	S Rk a Ellb, Sbch Knchröff m Enbr e azll Impl, arthr	81.99.35↔	Arthroskopische Operation am Gelenkknorpel, Handgelenk
81.85.21↔	Sonstige Reko a Ellb, Resektionsarthroplastik a Ellbgel	81.99.36↔	Arthroskopische Operation am Gelenkknorpel, Iliosakralgelenk
81.85.30↔	S Rk a Ellb, prhtschr Ers d dst Hmrglnkfläch	81.99.37↔	Arthroskopische Operation am Gelenkknorpel, Symphyse
81.85.31↔	Sonstige Rekonstruktion am Ellbogen, Radiuskopfprothese	81.99.38↔	Arthroskopische Operation am Gelenkknorpel, Hüftgelenk
81.85.32↔	Sonstige Rekonstruktion am Ellbogen, Ulnakopfprothese	81.99.39↔	Arthroskopische Operationen am Gelenkknorpel, sonstige
81.85.99↔	Sonstige Rekonstruktion am Ellbogen, sonstige	81.99.3a↔	Arthr Operation a Gelkn und an D Menisken, Kniegelenk
81.93.00↔	Naht an Kapsel oder Ligament der oberen Extremitäten, n.n.bez.	81.99.3b↔	Arthr Operation a Gelkn, Proximales Tibiofibulargelenk
81.93.10↔	Nht an Kaps o Lig d oberen Extrem, Nht d Bandapp d Klav	81.99.3c↔	Arthroskopische Operation am Gelenkknorpel, Oberes Sprunggelenk
81.93.20↔	Nht an Kps o Lg d ob Extrem, Nht d rdiouln Rngbnds	81.99.3d↔	Arthroskopische Operation am Gelenkknorpel, Unteres Sprunggelenk
81.93.21↔	Nht an Kps o Lg d ob Extrem, Nht d dst rdiouln Bndpp	81.99.3e↔	Arthr Operation a Gelkn, Fuss und Zehengelenk sonstige
81.93.30↔	Nht an Kaps o Lig d ob Extrem, Handwur und Mitthand	81.99.3f↔	Arthr Operation a Gelkn, Metatarsophalangealgelenk
81.93.99↔	Naht an Kapsel oder Ligament der oberen Extremitäten, sonstige	81.99.3g↔	Arthroskopische Operation am Gelenkknorpel, Zehengelenk
81.94↔	Naht an Kapsel oder Ligament von Sprunggelenk oder Fuss	81.99.40↔	Offen chirurgische Operationen am Gelenkknorpel, n.n.bez.
81.95.00↔	Nht an Kaps oder Lig d übrigen unteren Extrem, n.n.bez.	81.99.41↔	Offen Chir Operation a Gelkn, Humeroglenoidalgelenk
81.95.10↔	Nht an Kps o Lg d übrgn unt Extrem, Nht d vrd Kreuzb, arthr	81.99.42↔	Offen Chir Operation a Gelenkknorpel, Akromklavikgel
81.95.11↔	Nht an Kps o Lg d übrgn unt Extrem, Nht d vrd Kreuzb, offn chr	81.99.43↔	Offen Chir Operation a Gelkn, Sternoklavikulargelenk
81.95.12↔	Nht an Kps o Lg d übrgn unt Extrem, Nht d hnt Kreuzb, arthr	81.99.44↔	Offen chirurgische Operation am Gelenkknorpel, Ellbogen
81.95.13↔	Nht an Kps o Lg d übrgn unt Extrem, Nht d hnt Kreuzb, offn chr	81.99.45↔	Offen chirurgische Operation am Gelenkknorpel, Handgelenk
81.95.14↔	Nht an Kps/Lgübrgn unt Extrem, Nhtmd KpslbppEngr Mnsks, arthr	81.99.46↔	Offen chirurgische Operation am Gelenkknorpel, Iliosakralgelenk
81.95.15↔	Nht Kps/Lg d übr unt Extr,Nht d md Kbapp m Egr a Mnsks,of chr	81.99.47↔	Offen chirurgische Operation am Gelenkknorpel, Symphyse
81.95.16↔	Nht an Kps o Lg d übrgn unt Extrem, Nht d lt Kpslbpp, arthr	81.99.48↔	Offen chirurgische Operation am Gelenkknorpel, Hüftgelenk
81.95.17↔	Nht an Kps o Lg d übrgn unt Extrem, Nht d lt Kpslbpp, offn chr	81.99.49↔	Offen chirurgische Operation am Gelenkknorpel, sonstige
81.95.18↔	Nht an Kps o Lg d übrgn unt Extrem, Nht d drs Kpslbpp, offn chr	81.99.4a↔	Offen Chir Operation a Gelkn und an D Menisken, Kniegel
81.95.99↔	Nht an Kaps oder Lig d übrigen unteren Extrem, sonstige	81.99.4b↔	Offen Chir Op a Gelkn, Proximales Tibiofibulargelenk
81.99.00↔	Sonstige Operationen an Gelenken und Gelenkstrukturen, n.n.bez.	81.99.4c↔	Offen Chir Operation a Gelkn, Oberes Sprunggelenk
81.99.10↔	Arthroskopische Revision eines Gelenkes, n.n.bez	81.99.4d↔	Offen Chir Operation a Gelkn, Unteres Sprunggelenk
81.99.11↔	Arthroskopische Revision eines Gelenkes, Humeroglenoidalgelenk	81.99.4e↔	Offen Chir Op a Gelkn, Fuss und Zehengelenk sonstige
81.99.12↔	Arthroskopische Revision eines Gelenkes, Akromioklavikulargelenk	81.99.4f↔	Offen Chir Operation a Gelkn, Metatarsophalangealgelenk
81.99.13↔	Arthroskopische Revision eines Gelenkes, Sternoklavikulargelenk	81.99.4g↔	Offen chirurgische Operation am Gelenkknorpel, Zehengelenk

81.99.50↔	Arthrorise und Temporäre Fixation eines Gelenkes, n.n.bez.	82.39.10↔	So Exz v Weicht d Hand, Exz v Sehnscheiden d Hand
81.99.51↔	Arthr und Temporäre Fix e Gel, Humeroglenoidalgelenk	82.39.99↔	Sonstige Exzision von Weichteilen der Hand, sonstige
81.99.52↔	Arthr und Temporäre Fixation e Gelenkes, Akromklavikgel	82.41↔	Naht an einer Sehnscheide der Hand
81.99.53↔	Arthr und Temporäre Fix e Gel, Sternoklavikulargelenk	82.42↔	Sekundäre Naht an einer Beugesehne der Hand
81.99.54↔	Arthrorise und Temporäre Fixation eines Gelenkes, Ellbogen	82.43↔	Sekundäre Naht an einer anderen Sehne der Hand
81.99.55↔	Arthrorise und Temporäre Fixation eines Gelenkes, Handgelenk	82.44↔	Sonstige Naht an einer Beugesehne der Hand
81.99.56↔	Arthr und Temporäre Fix e Gelenkes, Iliosakralgelenk	82.45↔	Sonstige Naht an einer anderen Sehne der Hand
81.99.57↔	Arthrorise und Temporäre Fixation eines Gelenkes, Symphyse	82.46.00↔	Naht an Muskel oder Faszie der Hand, n.n.bez.
81.99.58↔	Arthrorise und Temporäre Fixation eines Gelenkes, Hüftgelenk	82.46.10↔	Naht an Muskel oder Fasz d Hand, Naht an e Fasz d Hand
81.99.59↔	Arthrorise und Temporäre Fixation, sonstige	82.46.20↔	Naht an M oder Fasz d Hand, Naht an e M d Hand
81.99.5a↔	Arthrorise und Temporäre Fixation eines Gelenkes, Kniegelenk	82.46.99↔	Naht an Muskel oder Faszie der Hand, sonstige
81.99.5b↔	Arthr und Temporäre Fix e Gel, Prox Tibiofibulargelenk	82.51↔	Verlängerung einer Sehne der Hand
81.99.5c↔	Arthr und Temporäre Fix e Gelenkes, Oberes Sprunggelenk	82.52↔	Verkürzung einer Sehne der Hand
81.99.5d↔	Arthr und Temporäre Fix e Gel, Unteres Sprunggelenk	82.53↔	Reinsertion einer Sehne der Hand
81.99.5e↔	Arthr und Temporäre Fix e Gel, Fuss und Zehen, sonstige	82.54↔	Reinsertion eines Muskels der Hand
81.99.5f↔	Arthr und Temporäre Fix e Gel, Metatarsgel	82.55↔	Sonstige Längenänderung an Muskel oder Sehne der Hand
81.99.5g↔	Arthrorise und Temporäre Fixation eines Gelenkes, Zehngelenk	82.56↔	Sonstiger Transfer oder Transplantation einer Sehne der Hand
81.99.80↔	Sonstige Arthr Op an Gel und Gelstrukt, n.n.bez.	82.57.00↔	Sonstige Transposition einer Sehne der Hand, n.n.bez.
81.99.81↔	Sonstige Arthr Op an Gel und Gelstrukt, Handglenk	82.57.10↔	So Transp e Sehn d Hand, Transp e Beugesehne d Hand
81.99.82↔	Sonstige Arthr Op an Gel und Gelstrukt, Kniegel	82.57.99↔	Sonstige Transposition einer Sehne der Hand, sonstige
81.99.83↔	Sonstige Arthr Op an Gel und Gelstrukt, Ob Sprunggelenk	82.58↔	Sonstiger Transfer oder Transplantation eines Handmuskels
81.99.89↔	Sonstige Arthr Op an Gel und Gelstrukt, sonstige	82.59↔	Sonstige Transposition eines Handmuskels
81.99.90↔	Sonstige offen Chir Operationen an Gel und Gelkn	82.61↔	Pollizisation mit Übertragung von Nerven und Blutversorgung
81.99.91↔	Sonstige offen Chir Op an Gel und Gelkn, Humerogel	82.69↔	Sonstige Rekonstruktion des Daumens
81.99.92↔	Sonstige offen Chir Op an Gel und Gelkn, Akromklavikgel	82.71↔	Rekonstruktion eines Ringbandes
81.99.93↔	So offen Chir Op an Gel und Gelkn, Sternokligel	82.72.00↔	Plast Op an d Hand m M o FaszTransplantat, n.n.bez.
81.99.94↔	Sonstige offen Chir Operationen an Gel und Gelkn, Ellb	82.72.10↔	Plst Op an d Hnd m M o FszTx, Plst Op m M o FszTx, an e Fng
81.99.95↔	So offen Chir Op an Gel u Gelkn, Prox Radioulnargelenk	82.72.11↔	Plst Op anHndM/FszTx, Plst OpM/FszTx, an snst TeilHnd
81.99.96↔	Sonstige offen Chir Operationen an Gel und Gelkn, Hdgel	82.72.99↔	Plast Op an d Hand m M o FaszTransplantat, sonstiges
81.99.97↔	Sonstige offen Chir Op an Gel und Gelkn, Iliosgel	82.79↔	Plast OP an der Hand mit anderem Tx oder Implant
81.99.98↔	Sonstige offen Chir Op an Gel und Gelkn, Hüftgel	82.81↔	Transfer eines Fingers, ausgenommen Daumen
81.99.99↔	Sonstige Operationen an Gelenken und Gelenkstrukturen, sonstige	82.82↔	Plastische Rekonstruktion einer Spalthand
81.99.9a↔	So offen Chir Op an Gel und Gelkn, Prox Tibiofibgel	82.83↔	Plastische Rekonstruktion bei Makrodaktylie
81.99.9b↔	Sonstige offen Chir Op an Gel und Gelkn, Ob Sg	82.84↔	Plastische Rekonstruktion bei Mallet-Finger
81.99.9c↔	So offen Chir Op an Gel und Gelkn, Unteres Sprunggelenk	82.85↔	Sonstige Tenodese an der Hand
81.99.9e↔	So offen Chir Op an Gel und Gelkn, Fuss und Zehen, So	82.86.00↔	Sonstige Tenoplastik an der Hand, n.n.bez.
81.99.9f↔	Sonstige offen Chir Op an Gel und Gelkn, Metatarsgel	82.86.10↔	So Tenopl an d Hand, Tenopl von Beugesehnen d Hand
81.99.9g↔	Sonstige offen Chir Op an Gel und Gelkn, Zehngelenk	82.86.11↔	S Tnpl an d Hnd, Schffng e Trnspntltgrs f Shn an d Hnd
82.01.00↔	Exploration an der Handsehnscheide, n.n.bez.	82.86.12↔	S Tnpl an d Hnd, Rv e Shnnmpl an d Hnd (h Wchs)
82.01.10↔	Exploration an der Handsehnscheide, Extensoren	82.86.13↔	So Tenopl an d Hand, Wechsel e Sehnenimpl an d Hand
82.01.11↔	Exploration an der Handsehnscheide, Flexoren	82.86.99↔	Sonstige Tenoplastik an der Hand, sonstige
82.01.99↔	Exploration an der Handsehnscheide, sonstige	82.89.00↔	Sonstige plastische Operationen an der Hand, n.n.bez.
82.02↔	Myotomie an der Hand	82.89.10↔	So Plast Op an d Hand, Sehnscheidenplastik an d Hand
82.04↔	Inzision und Drainage von Palmar- oder Thenarraum	82.89.11↔	S Plast Op an d Hnd, Knöchrm Rf v Bändr d Hnd, Hndwr u Mithnd
82.09.00↔	Sonstige Inzision an den Weichteilen der Hand, n.n.bez.	82.89.12↔	S Plast Op an d Hnd, Knöchrm Rf v Bändr d Hnd, S Bändr d Hnd
82.09.10↔	S Inzs an D Weicht d Hnd, Shnnfchspltnng an d Hnd	82.89.13↔	S Plast Op an Hnd,Glübrgreifnd Weichteildstrktion b kng Anm Hnd
82.09.99↔	Sonstige Inzision an den Weichteilen der Hand, sonstige	82.89.14↔	So Plast Op an d Hand, Radialisation b kong Anom d Hand
82.11.00↔	Tenotomie der Hand, n.n.bez.	82.89.15↔	S Plast Op an d Hnd, Rs v Schnürmggn m plstschr Rk b kng Anm d Hnd
82.11.10↔	Tenotomie der Hand, Handgelenk, perkutan	82.89.16↔	So Plast Op an d Hand, Transfer e Zehe als Fingersersatz
82.11.11↔	Tenotomie der Hand, Finger, perkutan	82.89.99↔	Sonstige plastische Operationen an der Hand, sonstige
82.11.20↔	Tenotomie der Hand, offen chirurgisch	82.91↔	Lösung von Adhäsionen an der Hand
82.11.99↔	Tenotomie der Hand, sonstige	82.99.00↔	Sonstige Op an M, Sehne und Fasz d Hand, n.n.bez.
82.12↔	Fasziotomie der Hand	82.99.10↔	So Op an M, Sehn und Fasz d Hand, So Op an Sehn d Hand
82.19.00↔	Sonstige Durchtrennung von Weichteilen der Hand, n.n.bez.	82.99.20↔	So Op an M, Sehn und Fasz d Hand, So Op an Fasz d Hand
82.19.10↔	So Durchtr v Weichteilen d Hand, Durchtr v Mn d Hand	82.99.30↔	So Op an M, Sehn und Fasz d Hand, So Op an Mn d Hand
82.19.99↔	Sonstige Durchtrennung von Weichteilen der Hand, sonstige	82.99.99↔	Sonstige Op an M, Sehne und Fasz d Hand, sonstige
82.21↔	Exzision einer Läsion an einer Sehnscheide der Hand	83.63↔	Plastische Rekonstruktion der Rotatorenmanschette
82.22↔	Exzision einer Läsion an einem Handmuskel	83.83↔	Plastische Rekonstruktion eines Ringbandes
82.29↔	Exzision einer anderen Läsion an den Weichteilen der Hand	83.84↔	Lösung eines Klumpfusses, n.a.klass.
82.33↔	Sonstige Tenonektomie an der Hand	84.21↔	Daumen-Replantation
82.35.00↔	Sonstige Fasziektomie der Hand, n.n.bez.	84.22↔	Finger-Replantation (ausser Daumen)
82.35.10↔	Sonstige Fasziektomie der Hand, Fasziektomie der Hohlhand	84.23.00↔	Replantation von Vorderarm, Handgelenk oder Hand, n.n.bez.
82.35.11↔	So Fasziiekt d Hand, Fasziiekt d Hand u Fing m Neurolysis	84.23.10↔	Repl von Vorderarm, Hdgel o Hand, Repl von Vorderarm
82.35.12↔	S Fszieekt d Hnd, Fszieekt d Hnd u Fng m Neurlysis u Artriolyis	84.23.11↔	Repl von Vorderarm, Hdgel o Hand, Repl von Hdgel o Hand
82.35.13↔	S Fszieekt d Hnd, Fszieekt d Hnd u Fng m Arthrlyis	84.23.99↔	Replantation von Vorderarm, Handgelenk oder Hand, sonstige
82.35.99↔	Sonstige Fasziektomie der Hand, sonstige	84.24↔	Oberarm-Replantation
82.36↔	Sonstige Myektomie der Hand	84.25↔	Zehen-Replantation
82.39.00↔	Sonstige Exzision von Weichteilen der Hand, n.n.bez.	84.26↔	Fuss-Replantation

- 84.27.00↔ Replantation von Unterschenkel oder Sprunggelenk, n.n.bez.
- 84.27.10↔ Repl von Us o Sg, Repl vom Us i Kniebereich
- 84.27.99↔ Replantation von Unterschenkel oder Sprunggelenk, sonstige
- 84.28↔ Oberschenkel-Replantation
- 84.29.00↔ Sonstige Replantation, n.n.bez.
- 84.29.10↔ Sonstige Replantation, Obere Extremität
- 84.29.20↔ Sonstige Replantation, Untere Extremität
- 84.29.99↔ Sonstige Replantation, sonstige
- 84.55.00↔ Einsetzen von Knochenersatzmaterial, n.n.bez.
- 84.55.10↔ Einsetz von Knochenersatzmat, Skap, Klav, Rip und Sternum
- 84.55.11↔ Einsetzen von Knochenersatzmaterial, Humerus
- 84.55.12↔ Einsetzen von Knochenersatzmaterial, Radius und Ulna
- 84.55.13↔ Einsetzen von Knochenersatzmaterial, Karpalia und Metakarpalia

- 84.55.14↔ Einsetzen von Knochenersatzmaterial, Phalangen der Hand
- 84.55.15↔ Einsetzen von Knochenersatzmaterial, Becken
- 84.55.16↔ Einsetzen von Knochenersatzmaterial, Femur
- 84.55.17↔ Einsetzen von Knochenersatzmaterial, Patella
- 84.55.18↔ Einsetzen von Knochenersatzmaterial, Tibia
- 84.55.19↔ Einsetzen von Knochenersatzmaterial, Fibula
- 84.55.20↔ Einsetzen von Knochenersatzmaterial, Tarsalia und Metatarsalia
- 84.55.21↔ Einsetzen von Knochenersatzmaterial, Phalangen des Fußes
- 84.55.29↔ Einsetzen von Knochenersatzmaterial, Andere Lokalisation
- 84.55.30↔ Einsetz v Knchrsmt, Implnt, Rv o Wchs e Knchnteilstz
- 84.55.99↔ Einsetzen von Knochenersatzmaterial, sonstige

Prozedur EML-13

- 81.96.00↔ Sonstige Rekonstruktion an Gelenken, n.n.bez.
- 81.96.10↔ Sonstige Reko an Gel, Sternoklavikulargelenk, n.n.bez.
- 81.96.11↔ So Reko an Gel, Sternoklgel, Ref e osteoch Fragm, arthr
- 81.96.12↔ S Rk an Gl, Strnklgl, Rf e osteoch Frgm, offn chrsgsch
- 81.96.13↔ So Reko an Gel, Sternoklgel, Subch Spongplast, arthr
- 81.96.14↔ S Rk an Gl, Strnklgl, Sbch Spngplst, offn chr
- 81.96.15↔ S Rk an Gl, Strnklgl, Knrpltx u Implnt v ivt hrg Gwklt, arthr
- 81.96.16↔ S Rk an Gl, Strnklgl, Knrpltx u Implnt v ivt hrg Gwklt, offn chr
- 81.96.17↔ So Reko an Gel, Sternoklgel, Knorpelgl, arthr
- 81.96.18↔ So Reko an Gel, Sternoklgel, Knorpelgl, offen chir
- 81.96.19↔ Sonstige Reko an Gel, Sternoklavikulargelenk, sonstige
- 81.96.1a↔ So Reko an Gel, Sternoklgel, Subch Knocheröff, arthr
- 81.96.1b↔ S Rk an Gl, Strnklgl, Sbch Knchröff, offn chr
- 81.96.1c↔ S Rk an Gl, Strnklgl, Sbch Knchröff m Enbr e azll Impl, arthr
- 81.96.20↔ Sonstige Rekonstruktion an Gelenken, Handgelenk, n.n.bez.
- 81.96.21↔ Sonstige Reko an Gel, Hdgel, Ref e osteoch Fragm, arthr
- 81.96.22↔ So Reko an Gel, Hdgel, Ref e osteoch Fragm, offen chir
- 81.96.23↔ So Reko an Gel, Hdgel, Subchondrale Spongplast, arthr
- 81.96.24↔ So Reko an Gel, Hdgel, Subch Spongplast, offen chir
- 81.96.25↔ S Rk an Gl, Hdgl, Knrpltx u Implnt v ivt hrg Gwklt, arthr
- 81.96.26↔ S Rk an Gl, Hdgl, Knrpltx u Implnt v ivt hrg Gwklt, offn chr
- 81.96.27↔ Sonstige Rekonstruktion an Gel, Hdgel, Knorpelgl, arthr
- 81.96.28↔ Sonstige Reko an Gel, Hdgel, Knorpelgl, offen chir
- 81.96.29↔ Sonstige Rekonstruktion an Gelenken, Handgelenk, sonstige
- 81.96.2a↔ So Reko an Gel, Hdgel, Subchondrale Knocheröff, arthr
- 81.96.2b↔ So Reko an Gel, Hdgel, Subch Knocheröff, offen chir
- 81.96.2c↔ S Rk an Gl, Hdgl, Sbch Knchröff m Enbr e azll Impl, arthr
- 81.96.30↔ Sonstige Rekonstruktion an Gelenken, Iliosakralgelenk, n.n.bez.
- 81.96.31↔ So Reko an Gel, Iliosgel, Ref e osteoch Fragm, arthr
- 81.96.32↔ S Rk an Gl, Iliosgl, Rf e osteoch Frgm, offn chr
- 81.96.33↔ So Reko an Gel, Iliosgel, Subch Spongplast, arthr
- 81.96.34↔ So Reko an Gel, Iliosgel, Subch Spongplast, offen chir
- 81.96.35↔ S Rk an Gl, Iliosgl, Knrpltx u Implnt v ivt hrg Gwklt, arthr
- 81.96.36↔ S Rk an Gl, Iliosgl, Knrpltx u Implnt v ivt hrg Gwklt, offn chr
- 81.96.37↔ Sonstige Reko an Gel, Iliosgel, Knorpelgl, arthr
- 81.96.38↔ Sonstige Reko an Gel, Iliosgel, Knorpelgl, offen chir
- 81.96.39↔ Sonstige Rekonstruktion an Gelenken, Iliosakralgelenk, sonstige
- 81.96.3a↔ So Reko an Gel, Iliosgel, Subch Knocheröff, arthr
- 81.96.3b↔ So Reko an Gel, Iliosgel, Subch Knocheröff, offen chir
- 81.96.3c↔ S Rk an Gl, Iliosgl, Sbch Knchröff m Enbr e azll Impl, arthr
- 81.96.40↔ Sonstige Reko an Gel, Prox Tibiofibulargelenk, n.n.bez.
- 81.96.41↔ S Rk an Gl, Prx Tbiofbgl, Rf e osteoch Frgm, arthr
- 81.96.42↔ S Rk an Gl, Prx Tbiofbgl, Rf e osteoch Frgm, offn chr
- 81.96.43↔ S Rk an Gl, Prx Tbiofbgl, Sbch Spngplst, arthr
- 81.96.44↔ S Rk an Gl, Prx Tbiofbgl, Sbch Spngplst, offn chr
- 81.96.45↔ S Rk an Gl, Prx Tbiofbgl, Knrpltx&Impl v ivt hrg Gwklt, arthr
- 81.96.46↔ S Rk an Gl, Prx Tbiofbgl, Knrpltx u Impl v ivt hrg Gwklt, offn chr
- 81.96.47↔ So Reko an Gel, Prox Tibiofbgel, Knorpelgl, arthr
- 81.96.48↔ So Reko an Gel, Prox Tibiofbgel, Knorpelgl, offen chir
- 81.96.49↔ Sonstige Reko an Gel, Prox Tibiofibulargelenk, sonstige
- 81.96.4a↔ S Rk an Gl, Prx Tbiofbgl, Sbch Knchröff, arthr
- 81.96.4b↔ S Rk an Gl, Prx Tbiofbgl, Sbch Knchröff, offn chr
- 81.96.4c↔ S Rk an Gl, Prx Tbiofbgl, Sbch Knchröff m Enbr e azll Impl, arthr

- 81.96.50↔ Sonstige Rekonstruktion an Gel, Metatarsgel, n.n.bez.
- 81.96.51↔ So Reko an Gel, Metatarsgel, Ref e osteoch Fragm, arthr
- 81.96.52↔ S Rk an Gl, Mtrsgl, Rf e osteoch Frgm, offn chr
- 81.96.53↔ So Reko an Gel, Metatarsgel, Subch Spongplast, arthr
- 81.96.54↔ S Rk an Gl, Mtrsgl, Sbch Spngplst, offn chr
- 81.96.55↔ S Rk an Gl, Mtrsgl, Knrpltx u Implnt v ivt hrg Gwklt, arthr
- 81.96.56↔ S Rk an Gl, Mtrsgl, Knrpltx u Implnt v ivt hrg Gwklt, offn chr
- 81.96.57↔ Sonstige Reko an Gel, Metatarsgel, Knorpelgl, arthr
- 81.96.58↔ So Reko an Gel, Metatarsgel, Knorpelgl, offen chir
- 81.96.59↔ Sonstige Rekonstruktion an Gel, Metatarsgel, sonstige
- 81.96.5a↔ So Reko an Gel, Metatarsgel, Subch Knocheröff, arthr
- 81.96.5b↔ S Rk an Gl, Mtrsgl, Sbch Knchröff, offn chr
- 81.96.5c↔ S Rk an Gl, Mtrsgl, Sbch Knchröff m Enbr e azll Impl, arthr
- 81.96.60↔ Sonstige Rekonstruktion an Gelenken, Zehengelenk, n.n.bez.
- 81.96.61↔ So Reko an Gel, Zehengelenk, Ref e osteoch Fragm, arthr
- 81.96.62↔ S Rk an Gl, Zhngl, Rf e osteoch Frgm, offn chr
- 81.96.63↔ So Reko an Gel, Zehengelenk, Subch Spongplast, arthr
- 81.96.64↔ So Reko an Gel, Zehengelenk, Subch Spongplast, offen chir
- 81.96.65↔ S Rk an Gl, Zhngl, Knrpltx u Implnt v ivt hrg Gwklt, arthr
- 81.96.66↔ S Rk an Gl, Zhngl, Knrpltx u Implnt v ivt hrg Gwklt, offn chr
- 81.96.67↔ Sonstige Reko an Gel, Zehengelenk, Knorpelgl, arthr
- 81.96.68↔ So Reko an Gel, Zehengelenk, Knorpelgl, offen chir
- 81.96.69↔ Sonstige Rekonstruktion an Gelenken, Zehengelenk, sonstige
- 81.96.6a↔ So Reko an Gel, Zehengelenk, Subch Knocheröff, arthr
- 81.96.6b↔ So Reko an Gel, Zehengelenk, Subch Knocheröff, offen chir
- 81.96.6c↔ S Rk an Gl, Zhngl, Sbch Knchröff m Enbr e azll Impl, arthr
- 81.96.70↔ Sonstige Reko an Gel, sonstige Gel d Fusses, n.n.bez.
- 81.96.71↔ S Rk an Gl, S Gl d Fsss, Rf e osteoch Frgm, arthr
- 81.96.72↔ S Rk an Gl, S Gl d Fsss, Rf e osteoch Frgm, offn chr
- 81.96.73↔ S Rk an Gl, S Gl d Fsss, Sbch Spngplst, arthr
- 81.96.74↔ S Rk an Gl, S Gl d Fsss, Sbch Spngplst, offn chr
- 81.96.75↔ S Rk an Gl, S Gl d Fsss, Knrpltx u Implnt v ivt hrg Gwklt, arthr
- 81.96.76↔ S Rk an Gl, S Gl d Fsss, Knrpltx&Impl v ivt hrg Gwklt, offn chr
- 81.96.77↔ So Reko an Gel, So Gel d Fusses, Knorpelgl, arthr
- 81.96.78↔ So Reko an Gel, So Gel d Fusses, Knorpelgl, offen chir
- 81.96.79↔ Sonstige Reko an Gel, sonstige Fuss und Zehen, sonstige
- 81.96.7a↔ S Rk an Gl, S Gl d Fsss, Sbch Knchröff, arthr
- 81.96.7b↔ S Rk an Gl, S Gl d Fsss, Sbch Knchröff, offn chr
- 81.96.7c↔ S Rk an Gl, S Gl d Fsss, Sbch Knchröff m Enbr e azll Impl, arthr
- 81.96.80↔ Sonstige Rekonstruktion an and näher bez Gel, n.n.bez.
- 81.96.81↔ So Reko an and näh bez Gel, Ref e osteoch Fragm, arthr
- 81.96.82↔ S Rk an and näh bz Gl, Rf e osteoch Frgm, offn chr
- 81.96.83↔ So Reko an and näh bez Gel, Subch Spongplast, arthr
- 81.96.84↔ S Rk an and näh bz Gl, Sbch Spngplst, offn chr
- 81.96.85↔ S Rk an and näh bz Gl, Knrpltx u Implnt v ivt hrg Gwklt, arthr
- 81.96.86↔ S Rk an and näh bz Gl, Knrpltx&Implnt v ivt hrg Gwklt, offn chr
- 81.96.87↔ Sonstige Reko an and näh bez Gel, Knorpelgl, arthr
- 81.96.88↔ Sonstige Reko an and näh bez Gel, Knorpelgl, offen chir
- 81.96.89↔ Sonstige Rekonstruktion an and näher bez Gel, sonstige
- 81.96.8a↔ So Reko an and näh bez Gel, Subch Knocheröff, arthr
- 81.96.8b↔ S Rk an and näh bz Gl, Sbch Knchröff, offn chr
- 81.96.8c↔ S Rk an and näh bz Gl, Sbch Knchröff m Enbr e azll Impl, arthr
- 81.96.90↔ Sonstige gelenkrekonstruktive und gelpj Eingr, n.n.bez.

81.96.91↔ So gelrek u gelpl Eingr, Nht e Kaps o Kollateralbandes
 81.96.92↔ So gelrek und gelpl Eingr, Ref a Kapselbapp and Gel
 81.96.93↔ So gelrek und gelpl Eingr, Implant/Entf e Kollagenmen
 81.96.94↔ S glrk u gplr Engr, Implnt/Entf e Klgnmn, arthr
 81.96.95↔ S glrk u gplr Engr Implnt e Endprth an Gl d ob Extrm, S
 81.96.96↔ S glrk u gplr Engr, Enbr v Abstdshltn (z.B. n Entf e Endprth)

81.96.97↔ S glk gplr Eg,Kpl Erstipl Wchslop Glendpr Vbg Kners Ers bn Gl
 81.96.98↔ Sonstige gelrek und gelpl Eingr, Resektpl a Hdgel
 81.96.99↔ Sonstige Rekonstruktion an Gelenken, sonstige
 81.96.9a↔ So gelrek und gelpl Eingr, Resektpl an Gel d Fusses
 81.96.9b↔ Sonstige gelrek und gelpl Eingr, sonstige gelpl Eingr

Prozedur EML-14

80.21.00↔ Arthroskopie der Schulter, n.n.bez.
 80.21.10↔ Arthroskopie der Schulter, Diagnostische Arthroskopie
 80.21.20↔ Arthr d Schult, Arthr assist Versorg e Fx a Humerogel
 80.21.99↔ Arthroskopie der Schulter, sonstige

Prozedur EML-15

00.70↔ Revision einer Hüftendoprothese, sowohl
 00.71↔ Revision einer Hüftendoprothese, azetabuläre Komponente
 00.72↔ Revision einer Hüftendoprothese, femorale Komponente
 00.73↔ Revision von Hüftprothese, nur azetabulä
 00.80↔ Revision einer Knieprothese, total (alle Komponenten)
 00.81↔ Revision einer Knieprothese, Tibiakomponente
 00.82↔ Revision einer Knieprothese, Femurkomponente
 00.83↔ Revision einer Knieprothese, Patellarkomponente
 00.84↔ Revision einer Knieprothese, Tibialiner
 00.85↔ Ersatz der Oberfläche Hüftgelenk total
 00.86↔ Ersatz der Oberfläche Hüftgelenk, partiell, Femurkopf
 00.87↔ Ersatz der Oberfläche Hüftgelenk, partiell, Azetabulum
 03.02↔ Relaminektomie
 03.53.00↔ Reposition einer Wirbelfraktur, n.n.bez.
 03.53.10↔ Geschlossene Reposition einer Wirbelfraktur ohne Osteosynthese
 03.53.11↔ Geschl Reposition e Wirbelfraktur mit externer Fix
 03.53.20↔ Offene Reposition einer Wirbelfraktur
 03.53.99↔ Reposition einer Wirbelfraktur, sonstige
 03.96.00↔ Perkutane Denervierung einer Facette, n.n.bez.
 03.96.10↔ Perkutane Denervierung einer Facette, durch Inzision
 03.96.11↔ Perkutane Denervierung einer Facette, durch Thermokoagulation
 03.96.12↔ Perkutane Denervierung einer Facette, durch Kryodeneration
 03.96.99↔ Perkutane Denervierung einer Facette, sonstige
 77.03.00↔ Sequestrektomie an Radius und Ulna, n.n.bez.
 77.03.10↔ Sequestrektomie an Radius und Ulna, ohne Einl e Medträg
 77.03.11↔ Sequestrektomie an Radius und Ulna, m Einl e Medträg
 77.03.99↔ Sequestrektomie an Radius und Ulna, sonstige
 77.04.00↔ Sequestrektomie an Karpalia und Metakarpalia, n.n.bez.
 77.04.10↔ Sepuestrekt an Karpal und Metakarpal, oh Einl e Medträg
 77.04.11↔ Sepuestrekt an Karpal und Metakarpal, m Einl e Medträg
 77.04.99↔ Sequestrektomie an Karpalia und Metakarpalia, sonstige
 77.05.00↔ Sequestrektomie an Femur, n.n.bez
 77.05.10↔ Sequestrektomie an Femur, ohne Einlage eines Medikamententrägers
 77.05.11↔ Sequestrektomie an Femur, mit Einlage eines Medikamententrägers
 77.05.99↔ Sequestrektomie an Femur, sonstige
 77.06.00↔ Sequestrektomie an der Patella, n.n.bez.
 77.06.10↔ Sequestrektomie an d Patella, ohne Einl e Medträg
 77.06.11↔ Sequestrektomie an d Patella, m Einl e Medträg
 77.06.99↔ Sequestrektomie an der Patella, sonstige
 77.07.00↔ Sequestrektomie an Tibia und Fibula, n.n.bez.
 77.07.10↔ Sequestrektomie an Tibia und Fib, ohne Einl e Medträg
 77.07.11↔ Sequestrektomie an Tibia und Fib, m Einl e Medträg
 77.07.99↔ Sequestrektomie an Tibia und Fibula, sonstige
 77.08.00↔ Sequestrektomie an Tarsalia und Metatarsalia, n.n.bez.
 77.08.10↔ Sepuestrekt an Tarsalia und Metatars, oh Einl e Medträg
 77.08.11↔ Sepuestrekt an Tarsalia und Metatars, m Einl e Medträg
 77.08.99↔ Sequestrektomie an Tarsalia und Metatarsalia, sonstige
 77.09.00↔ Sepuestrekt an and näh bez Knoch, oh Gschk, n.n.bez.
 77.09.10↔ Sqekt aanbz Kn,oh Gschk,Sqekt a d Phl d Hnd,oh EnlMdrträg
 77.09.11↔ Sqekt aanbz Kn,oh Gschk,Sqekt a d Phl d Hnd,m EnlMdrträg
 77.09.20↔ Spuestrkt a.a.bz. Knch, oh Gschk, Spuestrkt anWs, oh Mdrträg
 77.09.21↔ Spuestrkt a.a.bz. Knch, oh Gschk, Spuestrkt anWs,EnlMdrträg
 77.09.30↔ Sqekt aanbz Kn,oh Gschk,Sqekt a Bcknkn,oh EnlMdrträg
 77.09.31↔ Sequesstrkt a.a.bz. Knch, oh Gschk, Spuestrkt a Bcknkn, Mdrträg
 77.09.40↔ Sqekt aanbz Kn,oh Gschk,Sqekt a d Phl d Fs,oh EnlMdrtr
 77.09.41↔ Sqekt aanbz Kn,oh Gschk,Sqekt a d Phl d Fs,m EnlMdrtr
 77.09.90↔ Sqekt and nbz Kn,oh Gschk,Sqekt so nbz Kn,oh Enl Mdrträg
 77.09.91↔ Sqekt and nbz Kn,oh Gschk,Sqekt n snbz Kn,m Enl Mdrträg
 77.09.99↔ Sepuestrekt an and näh bez Knoch, oh Gschk, sonstige
 77.13.00↔ So Knochinzis oh Knochdurchtr an Rad und Ulna, n.n.bez.
 77.13.10↔ S Knchnzs oh Knchdrchtr an Rd u Uln, Explr u Knchnb
 77.13.11↔ So Knochinzis oh Knochdurchtr an Rad u Ulna, Fremdkentf
 77.13.12↔ S Knchnzs oh Knchdrchtr an Rd u Uln, Enl o Entf e Mdrträg
 77.13.13↔ So Knochinzis oh Knochdurchtr an Rad und Ulna, Drain
 77.13.99↔ So Knochinzis oh Knochdurchtr an Rad und Ulna, So
 77.14.00↔ S Knchnzs oh Knchdrchtr an Krpl u Mtkrpl, n.n.bz.
 77.14.10↔ S Knchnzs oh Knchdrchtr an Krpl u Mtkrpl, Explr u Knchnb
 77.14.11↔ S Knchnzs oh Knchdrchtr an Krpl u Mtkrpl, Frmdkntf
 77.14.12↔ S Knchnzs oh Knchdrchtr an Krpl u Mtkrpl, Enl u Entf e Mdrträg
 77.14.13↔ S Knchnzs oh Knchdrchtr an Krpl u Mtkrpl, Drain
 77.14.99↔ S Knchnzs oh Knchdrchtr an Krpl u Mtkrpl, S
 77.15.00↔ Sonstige Knochinzis ohne Knochdurchtr a Fem, n.n.bez.
 77.15.10↔ S Knchnzs oh Knchdrchtr a (snst) Fm, Explr u Knchnb
 77.15.11↔ Sonstige Knochinzis ohne Knochdurchtr a Fem, Fremdkentf
 77.15.12↔ S Knchnzs oh Knchdrchtr a Fem, Enl u Entf e Mdrträg
 77.15.13↔ Sonstige Knocheninzision ohne Knochdurchtr a Fem, Drain
 77.15.20↔ S Knchnzs oh Knchdrchtr a Fem, Explr u Knchnb a Schnklh
 77.15.99↔ Sonstige Knochinzis ohne Knochdurchtr a Fem, sonstige
 77.16.00↔ So Knochinzis oh Knochdurchtr an d Patel, n.n.bez.
 77.16.10↔ S Knchnzs oh Knchdrchtr an d Ptl, Explr u Knchnb
 77.16.11↔ So Knochinzis oh Knochdurchtr an d Patel, Fremdkentf
 77.16.12↔ S Knchnzs oh Knchdrchtr an d Ptl, Enl u Entf e Mdrträg
 77.16.13↔ Sonstige Knochinzis oh Knochdurchtr an d Patella, Drain
 77.16.99↔ So Knochinzis oh Knochdurchtr an d Patel, So
 77.17.00↔ So Knochinzis oh Knochdurchtr an Tib und Fib, n.n.bez.
 77.17.10↔ S Knchnzs oh Knchdrchtr an Tb u Fb, Explr u Knchnb
 77.17.11↔ So Knochinzis oh Knochdurchtr an Tib u Fib, Fremdkentf
 77.17.12↔ S Knchnzs oh Knchdrchtr an Tb u Fb, Enl u Entf e Mdrträg
 77.17.13↔ So Knochinzis oh Knochdurchtr an Tibia und Fib, Drain
 77.17.99↔ So Knochinzis oh Knochdurchtr an Tibia und Fib, So
 77.18.00↔ S Knchnzs oh Knchdrchtr an Trsl u Mttrs, n.n.bz.
 77.18.10↔ Sonstige Knochinzis ohne Knochdurchtr a Talus, n.n.bez.
 77.18.11↔ S Knchnzs oh Knchdrchtr a Tls, Explr u Knchnb
 77.18.12↔ Sonstige Knochinzis oh Knochdurchtr a Talus, Fremdkentf
 77.18.13↔ S Knchnzs oh Knchdrchtr a Tls, Enl u Entf e Mdrträg
 77.18.14↔ Sonstige Knochinzis ohne Knochdurchtr a Talus, Drain
 77.18.19↔ Sonstige Knochinzis ohne Knochdurchtr a Talus, sonstige
 77.18.20↔ Sonstige Knochinzis oh Knochdurchtr a Kalkan, n.n.bez.
 77.18.21↔ S Knchnzs oh Knchdrchtr a Klkn, Explr u Knchnb
 77.18.22↔ So Knochinzis oh Knochdurchtr a Kalkan, Fremdkentf
 77.18.23↔ S Knchnzs oh Knchdrchtr a Klkn, Enl u Entf e Mdrträg
 77.18.24↔ Sonstige Knochinzis ohne Knochdurchtr a Kalkan, Drain
 77.18.29↔ Sonstige Knochinzis oh Knochdurchtr a Kalkan, sonstige
 77.18.30↔ So Knochinzis oh Knochdurchtr an sonst Tarsal, n.n.bez.
 77.18.31↔ S Knchnzs oh Knchdrchtr an snst Trsl, Explr u Knchnb
 77.18.32↔ S Knchnzs oh Knchdrchtr an snst Trsl, Frmdkntf
 77.18.33↔ S Knchnzs oh Knchdrchtr an snst Trsl, Enl u Entf e Mdrträg

77.18.34↔	So Knochinzis oh Knochdurchtr an sonst Tarsalia, Drain	77.35.12↔	S Knchdrchtr a Fm, Kmpl (mhrd) Osteot (m Achsnk) a Schnklh
77.18.39↔	So Knochinzis oh Knochdurchtr an sonstigen Tarsalia, So	77.35.19↔	So Knochdurchtr a Fem, So Knochdurchtr a Schenkelh
77.18.40↔	So Knochinzis oh Knochdurchtr an Metatars, n.n.bez.	77.35.20↔	S Knchdrchtr a Fm, (D)Rtitionssttm an snst Teil d Fmrs
77.18.41↔	S Knchnzs oh Knchdrchtr an Mtrrs, Explr u Knchnb	77.35.21↔	S Knchdrchtr a Fm, Krkt b Sgmnttr an snst Teil d Fmrs
77.18.42↔	So Knochinzis oh Knochdurchtr an Metatars, Fremdkentf	77.35.22↔	S Knchdrchtr a Fm,Kmpl(mhrd)Osteot(m Achsnk)an snst Teil d Fmrs
77.18.43↔	S Knchnzs oh Knchdrchtr an Mtrrs, Enl u Entf e Mdräg	77.35.23↔	S Knchdrchtr a Fm, S Knchdrchtr an snst Teil d Fmrs
77.18.44↔	Sonstige Knochinzis oh Knochdurchtr an Metatars, Drain	77.35.99↔	Sonstige Knochendurchtrennung am Femur, sonstige
77.18.49↔	So Knochinzis oh Knochdurchtr an Metatars, So	77.37.00↔	Sonstige Knochendurchtrennung an Tibia und Fibula, n.n.bez.
77.18.99↔	So Knochinzis oh Knochdurchtr an Tarsal u Metatars, So	77.37.10↔	S Knchdrchtr an Tb u Fb, (D)Rtitionssttm an d Tb
77.19.00↔	Knochinzis an and näher bez Knoch, ohne Gschk, n.n.bez.	77.37.11↔	S Knchdrchtr an Tb u Fb,Vlgsiernd o vrsiernd(D)Rtitionssttm an Tb
77.19.10↔	Knchnzs a.a.bz. Knch, oh Gschk, Knchnzs an PhlHnd, Explr/Knchnb	77.37.12↔	S Knchdrchtr an Tb u Fb, Krkt b Sgmnttr an d Tb
77.19.11↔	Knchnzs aanbz Knch,oh Gschk,Knchnzs an Phl Hnd,Frmdkntf	77.37.13↔	S Knchdrchtr an Tb u Fb, Kmpl (mhrd) Osteot (m Achsnk) an d Tb
77.19.12↔	Kniz aanbz Kn,oh Gschk,Kniz a d Phl d Hnd,Enl u EntfMdr	77.37.19↔	So Knochdurchtr an Tib u Fib, So Knochdurchtr an d Tib
77.19.13↔	Knchnzs aanbz Knch,oh Gschk,Knchnzs an Phl d Hnd,Drain	77.37.20↔	S Knchdrchtr an Tb u Fb, (D)Rtitionssttm an d Fb
77.19.19↔	Knchnzs an and näh bz Knch, oh Gschk, S Knchnzs an Phl d Hnd	77.37.21↔	S Knchdrchtr an Tb u Fb, Krkt b Sgmnttr an d Fb
77.19.20↔	Knchnzs a.a.bz. Knch, oh Gschk, Knchnzs anWs, Explr/Knchnb	77.37.22↔	S Knchdrchtr an Tb u Fb, Kmpl (mhrd) Osteot (m Achsnk) an d Fb
77.19.21↔	Knchnzs an and näh bz Knch, oh Gschk, Knchnzs an dWs, Frmdkntf	77.37.29↔	So Knochdurchtr an Tib u Fib, So Knochdurchtr an d Fib
77.19.22↔	Knchnzs a.a.bz. Knch, oh Gschk, Knchnzs anWs, Enl/EntfMdr	77.37.99↔	Sonstige Knochendurchtrennung an Tibia und Fibula, sonstige
77.19.23↔	Knchnzs an and näh bz Knch, oh Gschk, Knchnzs an dWs, Drain	77.38.00↔	So Knochdurchtr an Tarsalia und Metatars, n.n.bez.
77.19.29↔	Knchnzs an and näh bz Knch, oh Gschk, S Knchnzs an dWs	77.38.10↔	S Knchdrchtr an Trsl u Mtrrs, (D)Rtitionssttm an Trsl
77.19.30↔	Knchnzs a.a.bz. Knch, oh Gschk, Knchnzs Bcknkn, Explr/Knchnb	77.38.11↔	S Knchdrchtr an Trsl u Mtrrs, Krkt b Sgmnttr an Trsl
77.19.31↔	Knchnzs an and näh bz Knch, oh Gschk, Knchnzs a Bcknkn, Frmdkntf	77.38.12↔	S Knchdrchtr an Trsl&Mtrrs,Kmpl(mhrd)Osteot(m Achsnk)an Trsl
77.19.32↔	Knchnzs a.a.bz. Knch, oh Gschk, Knchnzs Bcknkn, Enl/EntfMdr	77.38.19↔	S Knchdrchtr an Trsl u Mtrrs, S Knchdrchtr an Trsl
77.19.33↔	Knchnzs an and näh bz Knch, oh Gschk, Knchnzs a Bcknkn, Drain	77.38.29↔	S Knchdrchtr an Trsl u Mtrrs, S Knchdrchtr an Mtrrs
77.19.39↔	Knchnzs an and näh bz Knch, oh Gschk, S Knchnzs a Bcknkn	77.38.99↔	So Knochdurchtr an Tarsalia und Metatars, So
77.19.40↔	Kniz aanbz Kn,oh Gschk,Kniz an D Phl d Fsss,Explr u Knb	77.51↔	PlastReko Hallvalg mExostRskt/WeichtKorr/OsteotOml
77.19.41↔	Knchnzs a.a.bz. Knch oh Gschk, Knchnzs anPhlFsss, Frmdkntf	77.52↔	PlastReko Hallvalg mExostResekt/WeichtKorr/Arthrod
77.19.42↔	Kniz aanbz Kn,oh Gschk,Kniz a d Phl d Fs,Enl EntfMdr	77.53↔	PlastReko bHallu valg m andExostResek uWeichtKorr
77.19.43↔	Knchnzs aanbz Knch,oh Gschk,Knchnzs an Phl d Fsss,Drain	77.54↔	Resektion oder Korrekturosteotomie bei Digitus quintus varus
77.19.49↔	Knchnzs an and näh bz Knch, oh Gschk, S Knchnzs an D Phl d Fsss	77.56↔	Plastische Rekonstruktion bei Hammerzehe
77.19.90↔	Kniz aanbz Kn,oh Gschk,Kniz an snst näh bz Kn,Explr u Knb	77.57↔	Plastische Rekonstruktion bei Krallenzehe
77.19.91↔	Kniz aanbz Kn,oh Gschk,Kniz an snst näh bz Kn,Frmdkntf	77.58↔	Sonstige Res, Arthrod und plast Reko an Zehen
77.19.92↔	Kniz aanbz Kn,oh Gschk,Kniz s nbz Kn,Enl u EntfMdr	77.59↔	Sonstige Exostosenresektion bei Hallux valgus
77.19.93↔	Knchnzs a.a.bz. Knch, oh Gschk, Knchnzs an s.n.bz Knch, Drain	77.69.00↔	Lk Rs v Knchläs o Gw an and näh bz Knch, auss Gschk, n.n.bz.
77.19.99↔	Knochinzis an and näher bez Knoch, ohne Gschk, sonstige	77.69.10↔	Lok Resektion von Knochläs o Gew an Phalangen d Hand
77.23↔	Keilosteotomie an Radius und Ulna	77.69.11↔	Lokale Resektion von Knochenläsion oder -gewebe an Wirbelkörpern
77.24↔	Keilosteotomie an Karpalia und Metakarpalia	77.69.12↔	Lokale Resektion von Knochenläsion oder -gewebe am Becken
77.25.00↔	Keilosteotomie am Femur, n.n.bez.	77.69.13↔	Lok Resektion von Knochläs o Gew an Phalangen d Fusses
77.25.10↔	Keilosteotomie am Femur, Keilosteotomie am Schenkelhals	77.69.20↔	Lk Rs Knchläs/Gw a.a.bz. Knch, auss Gschk, Dbr an PhlHnd
77.25.20↔	Keilosteotomie am Femur, Keilosteotomie am sonstigen Femur	77.69.21↔	Lk Rs v Knchläs o Gw an and näh bz Knch, auss Gschk, Dbr an dWs
77.25.99↔	Keilosteotomie am Femur, sonstige	77.69.22↔	Lk Rs v Knchläs o Gw an and näh bz Knch, auss Gschk, Dbr a B
77.27.00↔	Keilosteotomie an Tibia und Fibula, n.n.bez.	77.69.23↔	Lk RsKnchläs/Gw a.a.bz. Knch, auss Gschk, Dbr an PhlFsss
77.27.10↔	Keilosteotomie an Tibia und Fibula, Keilosteotomie an der Tibia	77.69.99↔	Lk Rs v Knchläs o Gw an and näh bz Knch, auss Gschk, S
77.27.20↔	Keilosteotomie an Tibia und Fibula, Keilosteotomie an der Fibula	77.86↔	Sonstige partielle Knochenresektion aus der Patella
77.27.99↔	Keilosteotomie an Tibia und Fibula, sonstige	77.89.00↔	S Prt Knchrs an and näh bz Knch, auss Gschk, n.n.bz.
77.28.00↔	Keilosteotomie an Tarsalia und Metatarsalia, n.n.bez.	77.89.10↔	Sonstige partielle Knochenresektion an Phalangen der Hand
77.28.10↔	Keilosteot an Tarsalia und Metatars, Keilosteot a Talus	77.89.20↔	Sonstige Part Knochres an e Wirbelkörper, Densresektion
77.28.20↔	Keilosteot an Tarsal und Metatars, Keilosteot a Kalkan	77.89.21↔	Sonstige partielle Knochenresektion an einem Wirbel, Corpus
77.28.30↔	Keilsteot an Trsl u Mtrrs, Keilsteot an snst Trsl	77.89.22↔	Sonstige partielle Knochenresektion am Becken
77.28.40↔	Keilosteot an Tarsal u Metatars, Keilosteot an Metatars	77.89.30↔	Sonstige partielle Knochenresektion an Phalangen des Fusses
77.28.99↔	Keilosteotomie an Tarsalia und Metatarsalia, sonstige	77.89.40↔	So Part Knochres an and näh bez Knoch, auss Gschk, So
77.33.00↔	Sonstige Knochendurchtrennung an Radius und Ulna, n.n.bez.	77.96↔	Totale Patella-Resektion
77.33.10↔	S Knchdrchtr an Rd u Uln, Krkt b Sgmnttr an Rd u Uln	77.99.00↔	Tt Knchrskt an and näh bz Knch, auss Gschk, n.n.bz.
77.33.20↔	S Knchdrchtr an Rd u Uln, Knchdrchtr an dstir Uln u Ulnschft	77.99.10↔	Totale Knochenresektionen an Phalangen der Hand
77.33.99↔	Sonstige Knochendurchtrennung an Radius und Ulna, sonstige	77.99.20↔	Totale Resektion eines Wirbelkörpers
77.34.00↔	So Knochdurchtr an Karpal und Metakarpal, n.n.bez.	77.99.30↔	Totale Knochenresektionen am Becken
77.34.10↔	S Knchdrchtr an Krpl u Mtrkpl, (D)Rtitionssttm an Krpl u Mtrkpl	77.99.40↔	Totale Knochenresektionen an Phalangen des Fußes
77.34.11↔	S Knchdrchtr an Krpl&Mtrkpl,Kmpl(mhrd)Osteot an Krpl&Mtrkpl	77.99.99↔	Totale Knochenresektion an and näh bez Knoch, auss Gschk, So
77.34.99↔	So Knochdurchtr an Karpal und Metakarpal, So	78.03.00↔	Knochentransplantation an Radius und Ulna, n.n.bez.
77.35.00↔	Sonstige Knochendurchtrennung am Femur, n.n.bez.	78.03.10↔	Knochtx an Rad und Ulna, Gefgestielt oh mikrovask Anast
77.35.10↔	So Knochdurchtr a Fem, (De)Rotationssttom a Schenkelh	78.03.11↔	Knochtx an Rad und Ulna, Gefgestielt oh mikrovask Anast
77.35.11↔	S Knchdrchtr a Fm, Krkt b Sgmnttr a Schnklh	78.03.12↔	Knochentransplantation an Radius und Ulna, allogen
		78.03.13↔	Knorpel-Knochentransplantation an Radius und Ulna

78.03.19↔	S Knchtx an Rd&Uln(zB Atg Spng, krtksp Spn, N Gfgstielt Tx)	78.27.20↔	Temporäre Epiphyseodese an der Fibula
78.03.99↔	Knochen transplantation an Radius und Ulna, sonstige	78.27.21↔	Permanente Epiphyseodese an der Fibula
78.04.00↔	Knochen transplantation an Karpalia und Metakarpalia, n.n.bez.	78.27.22↔	Therapeutische Epiphyseolyse an der Fibula
78.04.10↔	Knchtx an Krpl u Mtkrpl, Gfgstielt m mkrvsk Anst	78.27.29↔	Sonstige Verkürzungsteotomie an der Fibula
78.04.11↔	Knchtnrnp an Krpl u Mtkrpl, Gfgstielt oh mkrvsk Anst	78.27.99↔	Verkürzungsteotomie an Tibia und Fibula, sonstige
78.04.12↔	Knochen transplantation an Karpalia und Metakarpalia, allogen	78.28.00↔	Verkürzungsteotomie an Tarsalia und Metatarsalia, n.n.bez.
78.04.13↔	Knorpel-Knochen transplantation an Karpalia und Metakarpalia	78.28.10↔	Temporäre Epiphyseodese an Tarsalia und Metatarsalia
78.04.19↔	Knchtx an Krpl/Mtkrpl (Atg Spng, krtksp Spn, N Gfgstielt Tx)	78.28.11↔	Permanente Epiphyseodese an Tarsalia und Metatarsalia
78.04.99↔	Knochen transplantation an Karpalia und Metakarpalia, sonstige	78.28.12↔	Therapeutische Epiphyseolyse an Tarsalia und Metatarsalia
78.05.00↔	Knochen transplantation am Femur, n.n.bez.	78.28.20↔	Sonstige Verkürzungsteotomie am Calcaneus
78.05.10↔	Knocht x Fem, Gefgestielt mit mikrovaskulärer Anast	78.28.21↔	Sonstige Verkürzungsteotomie an sonstigen Tarsalia
78.05.11↔	Knocht x Fem, Gefgestielt, ohne mikrovaskuläre Anast	78.28.22↔	Sonstige Verkürzungsteotomie an Metatarsalia
78.05.12↔	Knochen transplantation am Femur, allogen	78.28.99↔	Verkürzungsteotomie an Tarsalia und Metatarsalia, sonstige
78.05.13↔	Knorpel-Knochen transplantation am Femur	78.29.00↔	Verkürzungsteotomie an and Ni näh bez Knoch, n.n.bez.
78.05.19↔	S Knchtx a Fm (z.B. Atg Spng, krtksp Spn, N Gfgstielt Tx)	78.29.10↔	Temporäre Epiphyseodese an Phalangen der Hand
78.05.99↔	Knochen transplantation am Femur, sonstige	78.29.11↔	Permanente Epiphyseodese an Phalangen der Hand
78.06.00↔	Knochen transplantation an der Patella, n.n.bez.	78.29.12↔	Therapeutische Epiphyseolyse an Phalangen der Hand
78.06.10↔	Knocht x an d Patella, Gefgestielt m mikrovask Anast	78.29.19↔	Sonstige Verkürzungsteotomie an Phalangen der Hand
78.06.12↔	Knochen transplantation an der Patella, allogen	78.29.30↔	Temporäre Epiphyseodese am Becken
78.06.19↔	S Knchtx an d Ptl (z.B. Atg Spng, krtksp Spn, N Gfgstielt Tx)	78.29.31↔	Permanente Epiphyseodese am Becken
78.06.20↔	Knchtx an d Ptl, Knchtnrnp, Gfgstielt, oh mkrvsk Anst	78.29.32↔	Therapeutische Epiphyseolyse am Becken
78.06.99↔	Knochen transplantation an der Patella, sonstige	78.29.39↔	Sonstige Verkürzungsteotomie am Becken
78.07.00↔	Knochen transplantation an Tibia und Fibula, n.n.bez.	78.29.40↔	Temporäre Epiphyseodese an Phalangen des Fußes
78.07.10↔	Knocht x an d Tibia, Gefgestielt m mikrovaskulärer Anast	78.29.41↔	Permanente Epiphyseodese an Phalangen des Fußes
78.07.11↔	Knocht x an d Tibia, Gefgestielt ohne mikrovask Anast	78.29.42↔	Therapeutische Epiphyseolyse an Phalangen des Fußes
78.07.12↔	Knochen transplantation an der Tibia, allogen	78.29.49↔	Sonstige Verkürzungsteotomie an Phalangen des Fußes
78.07.13↔	Knorpel-Knochen transplantation an der Tibia	78.29.90↔	Temporäre Epiphyseodese an and nicht näher bez Knochen
78.07.19↔	S Knchtx an d Tb (z.B. Atg Spng, krtksp Spn, N Gfgstielt Tx)	78.29.91↔	Permanente Epiphyseodese an and nicht näher bez Knochen
78.07.20↔	Knocht x an d Fib, Gefgestielt mit mikrovaskulärer Anast	78.29.92↔	Therapeutische Epiphyseolyse an and nicht näh bez Knoch
78.07.21↔	Knocht x an d Fib, Gefgestielt ohne mikrovaskuläre Anast	78.29.99↔	Verkürzungsteotomie an and Ni näh bez Knoch, sonstige
78.07.22↔	Knochen transplantation an der Fibula, allogen	78.33↔	Verlängerungsteotomie an Radius und Ulna
78.07.23↔	Knorpel-Knochen transplantation an der Fibula	78.34↔	Verlängerungsteotomie an Karpalia und Metakarpalia
78.07.29↔	S Knchtx an d Fb (z.B. Atg Spng, krtksp Spn, N Gfgstielt Tx)	78.35.00↔	Verlängerungsteotomie am Femur, n.n.bez.
78.07.99↔	Knochen transplantation an Tibia und Fibula, sonstige	78.35.10↔	Verlängerungsteotomie am Schenkelhals
78.08.00↔	Knochen transplantation an Tarsalia und Metatarsalia, n.n.bez.	78.35.19↔	Verlängerungsteotomie an sonstigen Teilen des Femur
78.08.10↔	Knchtx an Trsl u Mttrs, Gfgstielt m mkrvsk Anst	78.35.99↔	Verlängerungsteotomie am Femur, sonstige
78.08.11↔	Knchtx an Trsl u Mttrs, Gfgstielt oh mkrvsk Anst	78.37↔	Verlängerungsteotomie an Tibia und Fibula
78.08.12↔	Knochen transplantation an Tarsalia und Metatarsalia, allogen	78.38.00↔	Verlängerungsteotomie an Tarsalia und Metatarsalia, n.n.bez.
78.08.13↔	Knorpel-Knochen transplantation an Tarsalia und Metatarsalia	78.38.10↔	Verlängerungsteotomie am Calcaneus
78.08.19↔	Knchtx an Trsl/Mttrs (Atg Spng, krtksp Spn, n Gfgstielt Tx)	78.38.19↔	Verlängerungsteotomie an sonstigen Tarsalia
78.08.99↔	Knochen transplantation an Tarsalia und Metatarsalia, sonstige	78.38.20↔	Verlängerungsteotomie an Metatarsalia
78.21.00↔	Verkürzungsteotomie an Skapula, Klavikula, n.n.bez.	78.38.99↔	Verlängerungsteotomie an Tarsalia und Metatarsalia, sonstige
78.21.10↔	Temporäre Epiphyseodese an Skapula und Klavikula	78.43↔	Sonstige plastische Rekonstruktion an Radius und Ulna
78.21.11↔	Permanente Epiphyseodese an Skapula und Klavikula	78.44↔	Sonstige plastische Rekonstruktion an Karpalia und Metakarpalia
78.21.12↔	Therapeutische Epiphyseolyse an Skapula und Klavikula	78.45↔	Sonstige plastische Rekonstruktion am Femur
78.21.99↔	Verkürzungsteotomie an Skapula, Klavikula, sonstige	78.47.00↔	Sonstige plastische Rekonstruktion an Tibia und Fibula, n.n.bez.
78.23.00↔	Verkürzungsteotomie an Radius und Ulna, n.n.bez.	78.47.10↔	Sonstige plastische Rekonstruktion an Tibia
78.23.10↔	Temporäre Epiphyseodese an Radius und Ulna	78.47.20↔	Sonstige plastische Rekonstruktion an Fibula
78.23.11↔	Permanente Epiphyseodese an Radius und Ulna	78.47.99↔	Sonstige plastische Rekonstruktion an Tibia und Fibula, sonstige
78.23.12↔	Therapeutische Epiphyseolyse an Radius und Ulna	78.48↔	Sonstige plastische Rekonstruktion an Tarsalia und Metatarsalia
78.23.99↔	Verkürzungsteotomie an Radius und Ulna, sonstige	78.49.00↔	S Plst Rk an and näh bz Knch, auss Gschk, n.n.bz.
78.24.00↔	Verkürzungsteotomie an Karpalia und Metakarpalia, n.n.bez.	78.49.10↔	Sonstige Plast Reko an and näh bez Knoch, n.n.bez.
78.24.10↔	Temporäre Epiphyseodese an Karpalia und Metakarpalia	78.49.11↔	Sonstige plastische Rekonstruktion an Phalangen der Hand
78.24.11↔	Permanente Epiphyseodese an Karpalia und Metakarpalia	78.49.12↔	Sonstige plastische Rekonstruktion am Becken
78.24.12↔	Therapeutische Epiphyseolyse an Karpalia und Metakarpalia	78.49.13↔	Sonstige plastische Rekonstruktion an Phalangen des Fußes
78.24.99↔	Verkürzungsteotomie an Karpalia und Metakarpalia, sonstige	78.49.19↔	Sonstige Plast Reko an and näh bez Knoch, sonstige
78.25.00↔	Verkürzungsteotomie am Femur, n.n.bez.	78.49.20↔	Wirbelkörperersatz (z.B. bei Kyphose), n.n.bez.
78.25.10↔	Temporäre Epiphyseodese am Schenkelhals	78.49.21↔	Wirbelkers d Implant (z.B. b Kyphose): 1 Wirbelk
78.25.11↔	Permanente Epiphyseodese am Schenkelhals	78.49.22↔	Wirbelkers d Implant (z.B. b Kyphose): 2 Wirbelk
78.25.12↔	Therapeutische Epiphyseolyse am Schenkelhals	78.49.23↔	Wirbelkers d Implant (z.B. b Kyphose): 3 Wirbelk
78.25.19↔	Sonstige Verkürzungsteotomie am Schenkelhals	78.49.24↔	Wirbelkers d Implant (z.B. b Kyphose): 4 Wirbelk
78.25.20↔	Temporäre Epiphyseodese an sonstigen Teilen des Femur	78.49.25↔	Wirbelkers d Implant (z.B. b Kyphose): 5 o mehr Wirbelk
78.25.21↔	Permanente Epiphyseodese an sonstigen Teilen des Femur	78.49.26↔	Wirbelkörperersatz d So Mat (z.B. b Kyphose), 1 Wirbelk
78.25.22↔	Therapeutische Epiphyseolyse an sonstigen Teilen des Femur	78.49.27↔	Wirbelkörperersatz d So Mat (z.B. b Kyphose), 2 Wirbelk
78.25.99↔	Verkürzungsteotomie am Femur, sonstige	78.49.28↔	Wirbelkörperersatz d So Mat (z.B. b Kyphose), 3 Wirbelk
78.27.00↔	Verkürzungsteotomie an Tibia und Fibula, n.n.bez.	78.49.29↔	Wirbelkörperersatz (z.B. bei Kyphose), sonstige
78.27.10↔	Temporäre Epiphyseodese an der Tibia	78.49.2a↔	Wirbelkers d So Mat (z.B. b Kyphose), 4 o mehr Wirbelk
78.27.11↔	Permanente Epiphyseodese an der Tibia	78.49.31↔	Kompl Reko d Ws (z.B. b Kyphose) d vord Abstützspan
78.27.12↔	Therapeutische Epiphyseolyse an der Tibia	78.49.32↔	Kmpl Rk d Ws (z.B. b Kyphs) d Kyphktmie (z.B. n LndsthSlzr)
78.27.19↔	Sonstige Verkürzungsteotomie an der Tibia		

78.49.33↔	Kmpl Rk d Ws (z.B. b Kyphs) d Drs Krr oh vntrls Rleas	78.50.19↔	Knochfix na Osteot b Knochtx o Knochenreposition, So
78.49.34↔	Kmpl Rk d Ws (z.B. b Kyphs) d Drs Krr m vntr Rleas	78.50.20↔	Osteosynthvf n Osteot b Knchtx o Knchntnsp, n.n.bz.
78.49.35↔	Kompl Reko d Ws (z.B. b Kyphose) d dorsoventrale Korr	78.50.21↔	Osteosyn d Schraub(n) n Osteot, b Knchtx o Knchntnsp
78.49.36↔	Klmnt u physgmtl Drs Lrdsspnd (DLS) n Zielk (z.B. b Kyphs)	78.50.22↔	Osteosyn KrschnrDrht o Zgg/Crcl n Osteot, b Knchtx o Knchntnsp
78.49.37↔	Klmnt u tpi Subtrostt(zB n Thom/HYL, zB b Kyph)	78.50.23↔	Osteosyn d (Blount)Klm n Osteot, b Knchtx o Knchntnsp
78.49.38↔	Klmnt u monseg zervth Lordsp(zB n Msn, Urst/Smms, zB b Kyphs)	78.50.24↔	Osteosyn d dyn Kmprssschraub n Osteot, b Knchtx o Knchntnsp
78.49.40↔	Kpl Rk Ws(zB Skl)wstl Epphysd mt Kl a FrmGdLg [SMA], 1 Kl	78.50.25↔	Osteosyn d Wnkpl/Kndynlpl n Osteot, b Knchtx o Knchntnsp
78.49.41↔	Kmpl Rk d Ws(zB Skl)wstl Epphysd mt Kl a FrmGdLg [SMA], 2 Kl	78.50.26↔	Osteosyn d wnkst Pl n Osteot, b Knchtx o Knchntnsp
78.49.42↔	Kmpl Rk d Ws(zB Skl)wstl Epphysd mt Kl a FrmGdLg [SMA], 3 Kl	78.50.27↔	Osteosyn d So Pl na Osteot, b Knochtx o Knochentransp
78.49.43↔	Kmpl Rk d Ws(zB Skl)wstl Epphysd mt Kl a FrmGdLg [SMA], 4 Kl	78.50.28↔	Osteosyn d Trnsfxng n Osteot, b Knchtx o Knchntnsp
78.49.44↔	Kmpl Rk d Ws(zB Skl)wstl Epphysd mt Kl a FrmGdLg [SMA], 5 Kl	78.50.29↔	Osteosynthvf na Osteot b Knochtx o Knochentransp, So
78.49.45↔	Kmpl Rk d Ws(zB Skl)wstl Epphysd mt Kl a FrmGdLg [SMA], 6 Kl	78.50.30↔	Osteosyntheseverfahren an der Wirbelsäule, n.n.bez.
78.49.46↔	Kmpl Rk d Ws(zB Skl)wstl Epphysd mt Kl a FrmGdLg [SMA], 7 Kl	78.50.31↔	Osteosynthese durch Schrauben an der Wirbelsäule
78.49.47↔	Kmpl Rk d Ws(zB Skl)wstl Epphysd mt Kl a FrmGdLg [SMA], 8 Kl	78.50.32↔	Osteosynthese durch Drahtcerclage an der Wirbelsäule
78.49.48↔	Kmpl Rk d Ws(zB Skl)wstl Epphysd mt Kl a FrmGdLg [SMA], 9 Kl	78.50.33↔	Osteosynthese durch Klammersystem an der Wirbelsäule
78.49.4a↔	Kmpl Rk d Ws(zB Skl)wstl Epphysd mt Kl a FrmGdLg [SMA], 10 Kl	78.50.34↔	Osteosynthese durch Hakenplatten an der Wirbelsäule
78.49.4b↔	Kpl Rk Ws(zB Skl)wstl Epphysd mt Kl a FrmGdLg [SMA], 11 Kl	78.50.35↔	Osteosynthese durch Schrauben-Stabsystem an der Wirbelsäule
78.49.4c↔	Kpl Rk Ws(zB Skl)wstl Epphysd mt Kl a FrmGdLg [SMA], 12 Kl	78.50.36↔	Osteosyn d ventrales SchraubenPlattensystem an d Ws
78.49.4d↔	Kpl Rk Ws(zB Skl)wstl Epphysd mt Kl a FrmGdLg [SMA], 13 mhr Kl	78.50.37↔	Osteosyn d dorsales SchraubenPlattensystem an d Ws
78.49.4e↔	Kompl Reko d Ws (z.B. b Skol) d dorsoventrale Epiphysod	78.50.39↔	Osteosyntheseverfahren an der Wirbelsäule, sonstige
78.49.4f↔	Kmpl Rk d Ws (z.B. b Skl) d untrl Epphysd m drs Wrblfs	78.50.99↔	Inn Knochfix oh Reposition d Fx, oh Ang d Lok, sonstige
78.49.4g↔	Kmpl Rk d Ws (z.B. b Skl) d btrl Epphysd m drs Wrblfs	78.53.00↔	Inn Knochfix oh Rep d Fx an Rad und Ulna, n.n.bez.
78.49.50↔	Drs o vnt instrmnt Krrktrspndyl (z.B. b Skl), n.n.bz.	78.53.10↔	Revision von Osteosynthmat (oh Matwechs) an Radius
78.49.51↔	Drs instrmnt Krrktrspndyl (z.B. b Skl), N prmstb, 3 bs 6 Sg	78.53.20↔	Revision von Osteosynthmat (oh Matwechs) an Ulna
78.49.52↔	Drs instrmnt Krrktrspndyl (z.B. b Skl), N prmstb, 7 bs 10 Sg	78.53.99↔	Inn Knochfix oh Rep d Fx an Rad und Ulna, sonstige
78.49.53↔	Drs instrmnt Krrktrspndyl (z.B. b Skl), N prmstb, 11 o mhr Sg	78.54.00↔	Inn Knchfx oh Rp d Fx an Krpl u Mtrkpl, n.n.bz.
78.49.54↔	Drs instrmnt Krrktrspndyl (z.B. b Skl), prmstb, 3 bs 6 Sg	78.54.10↔	Rv v Osteosynthmt (h Mtwchs) an Krpl u Mtrkpl
78.49.55↔	Drs instrmnt Krrktrspndyl (z.B. b Skl), prmstb, 7 bs 10 Sg	78.54.99↔	Inn Knochfix oh Rep d Fx an Karpal und Metakarpal, So
78.49.56↔	Drs instrmnt Krrktrspndyl (z.B. b Skl), prmstb, 11 o mhr Sg	78.55.00↔	Inn Knochfix ohne Reposition d Fx a Fem, n.n.bez.
78.49.57↔	Vnt instrmnt Krrktrspndyl (z.B. b Skl), N prmstb, 3 bs 6 Sg	78.55.10↔	Revision von Osteosynthesematerial (oh Matwechs) a Fem
78.49.58↔	Vnt instrmnt Krrktrspndyl (z.B. b Skl), N prmstb, 7 bs 10 Sg	78.55.99↔	Inn Knochfix ohne Reposition d Fx a Fem, sonstige
78.49.59↔	Drs o vnt instrmnt Krrktrspndyl (z.B. b Skl), S	78.56.00↔	Inn Knochfix oh Reposition d Fx an d Patella, n.n.bez.
78.49.5a↔	Vnt instrmnt Krrktrspndyl (z.B. b Skl), N prmstb, 11 o mhr Sg	78.56.10↔	Revision von Osteosynthmat (oh Matwechs) an d Patella
78.49.5b↔	Vnt instrmnt Krrktrspndyl (z.B. b Skl), prmstb, 3 bs 6 Sg	78.56.99↔	Inn Knochfix oh Reposition d Fx an d Patella, sonstige
78.49.5c↔	Vnt instrmnt Krrktrspndyl (z.B. b Skl), prmstb, 7 bs 10 Sg	78.57.00↔	Inn Knochfix oh Rep d Fx an Tibia und Fib, n.n.bez.
78.49.5d↔	Vnt instrmnt Krrktrspndyl (z.B. b Skl), prmstb, 11 o mhr Sg	78.57.10↔	Revision von Osteosynthmat (oh Matwechs) an d Tibia
78.49.60↔	Drs u vnt kmb instrmnt Krrktrspndyl (z.B. b Skl), n.n.bz.	78.57.20↔	Revision von Osteosynthmat (oh Matwechs) an d Fib
78.49.61↔	Dor/vent instrmnt Krrktrspndyl (b Skl), N prmstb, 3 bs 6 Sg	78.57.99↔	Inn Knochfix oh Rep d Fx an Tibia und Fib, sonstige
78.49.62↔	Drs/vnt kmb instrmnt Krrktrspndyl (b Skl), N prmstb, 7 bs 10 Sg	78.58.00↔	Inn Knochfix oh Rep d Fx an Tarsal u Metatars, n.n.bez.
78.49.63↔	Drs/vnt kmb instrmnt Krrktrspndyl (b Skl), N prmstb, 11/mhr Sg	78.58.10↔	Rev v Osteosynthmat (oh Matwechs) an Tarsal u Metatars
78.49.64↔	Drs u vnt kmb instrmnt Krrktrspndyl(zB b Skl)prmstb,3-6Sg	78.58.99↔	Inn Knochfix oh Rep d Fx an Tarsalia und Metatars, So
78.49.65↔	Drs u vnt kmb instrmnt Krrktrspndyl(zB b Skl),prmstb,7 bs 10 Sg	78.59.00↔	Inn Knchfx oh Rp d Fx an and näh bz Knch, auss Gschk, n.n.bz.
78.49.66↔	Dor/vent instrmnt Krrktrspndyl, prmstb, 11/mhr Segmente	78.59.10↔	Revision von Osteosynthmat (oh Matwechs) an Phal d Hand
78.49.69↔	Drs u vnt kmb instrmnt Krrktrspndyl (z.B. b Skl), S	78.59.20↔	Rev von Osteosynthmat (oh Matwechs) an d Wirbelsäule
78.49.70↔	Komplexe Rekonstruktion der Wirbelsäule, n.n.bez.	78.59.30↔	Revision von Osteosynthesematerial (ohne Matwechs) a Be
78.49.71↔	Kmpl Rk d Ws (z.B. b Skl) d sbkt HrrngtnInstrmntion (b Knd)	78.59.40↔	Rev von Osteosynthmat (oh Matwechs) an Phal d Fußes
78.49.79↔	Komplexe Rekonstruktion der Wirbelsäule, sonstige	78.59.90↔	Rv v Osteosynthmt (h Mtwchs) an and näh bz Knch, auss Gschk
78.49.80↔	Knochtx u Verw v Knochenersmat an d Ws, n.n.bez.	78.59.99↔	Inn Knchfx oh Rp d Fx an and näh bz Knch, auss Gschk, S
78.49.81↔	Tx v Spng(spänn) o krtkspngösn Spänn (autgn) an d Ws	78.69.61↔	Entfernung von Osteosynthesematerial an Wirbelsäule
78.49.82↔	Vrw v Knchnrsmt an Ws aus Klgnfs m Hydrxlpbsch, oh Anr v Knwchsz	78.69.65↔	Knmplntf a.a.bz. Knch, auss Gschk, EntfKnch(teil)rstzs an Ws
78.49.83↔	Vrw v Knchnrsmt an Ws aus Klgnfs m Hydrxlpbsch, m Anr v Knwchsz	79.12.00↔	Geschl Rep e Fx an Rad u Ulna m inn Knochfix, n.n.bez.
78.49.84↔	Verw v keram Knochenersmat an d Ws, oh Anr v Knwchsz	79.12.10↔	Gschl Rp e dst Rdfx m inn Knchfx d Drht o Zgg/Crcl
78.49.85↔	Verw v keram Knochenersmat an d Ws, m Anr v Knwchsz	79.12.11↔	Geschl Rep e dist Radfx m inn Knochfix d intramed Draht
78.49.89↔	Knochtx u Verw v Knochenersmat an d Wirbelsäule, So	79.12.12↔	Geschl Reposition e dist Radfx m inn Knochfix d Markn
78.49.99↔	So Plast Reko an and näh bez Knoch, auss Gschk, So	79.12.19↔	Gschl Rp e dst Rdfx m S inn Knchfx (z.B. d Schraub, Pl)
78.50.00↔	Inn Knochfix oh Reposition d Fx, oh Ang d Lok, n.n.bez.	79.12.20↔	Geschl Rep e sonstigen Radfx d Draht o Zuggurtung/Cercl
78.50.10↔	Knchfx n Osteot b Knchtx o Knchnrpsion, n.n.bz.	79.12.21↔	Gschl Rp e snst Rdfx m inn Knchfx d intrmd Drht
78.50.11↔	Knochenfixation an der Wirbelsäule	79.12.22↔	Geschl Rep e sonstigen Radfx m inn Knochfix d Markn
		79.12.29↔	Gschl Rp e snst Rdfx m S inn Knchfx (z.B. d Schraub, Pl)
		79.12.30↔	Geschl Rep e Ulnafx m inn Knochfix d Draht o Zugg/Cercl
		79.12.31↔	Geschl Rep e Ulnafx m inn Knochfix d intramed Draht
		79.12.32↔	Geschl Reposition e Ulnafraktur m inn Knochfix d Markn
		79.12.39↔	Gschl Rp e Ulnfx m S inn Knchfx (z.B. d Schraub, Pl)
		79.12.99↔	Geschl Rep e Fx an Rad und Ulna m inn Knochfix, So
		79.13.00↔	Gschl Rp e Fx an Krpl u Mtrkpl m inn Knchfx, n.n.bz.
		79.13.10↔	Gschl Rp e Fx an Krpl u Mtrkpl m inn Knchfx d wnkst Pl
		79.13.19↔	Gschl RpFx an Krpl/Mtrkplinn Knchfx (d Schraub, Pl, Drht)

79.13.99↔	Gschl Rp e Fx an Krpl u Mtrkpl m inn Knchfx, S	79.36.14↔	Off Rep e Mehrfragmfx d prox Tibia m So inn Knochnfx
79.14.00↔	Geschl Reposition e Fingfx mit inn Knochnfx, n.n.bez.	79.36.20↔	Off Reposition e einf Tibiaschafffraktur m inn Knochnfx
79.14.10↔	Geschl Rep e Fingfx m inn Knochnfx d winkelstabile Pl	79.36.30↔	Off Rp e einf Fx d dst Tb m inn Knchfx d Mrkn o wnkst Pl
79.14.19↔	Gschl Rp e Fngfx m S inn Knchfx (z.B. d Schraub, Pl, Drht)	79.36.31↔	Off Rep e einf Fx d distaln Tib m inn Knochnfx d So Pl
79.14.99↔	Geschl Reposition e Fingfx mit inn Knochnfx, sonstige	79.36.32↔	Off Rep e einf Fx d dist Tibia m sonstiger inn Knochnfx
79.15.00↔	Geschl Reposition e Femurfx mit inn Knochnfx, n.n.bez.	79.36.40↔	Off Rep e Mehrfragmfx So Teile d Tibia m inn Knochnfx
79.15.10↔	Geschl Reposition e dist Femurfx mit inn Knochnfx	79.36.50↔	Off Reposition e einf Fx d prox Fib m inn Knochnfx
79.15.20↔	Geschl Reposition e sonstigen Femurfx mit inn Knochnfx	79.36.51↔	Off Reposition e Mehrfragmfx d prox Fib m inn Knochnfx
79.15.99↔	Geschl Reposition e Femurfx mit inn Knochnfx, sonstige	79.36.60↔	Off Rp e einf Fblschfftrkr m inn Knchfx d Mrkn
79.16.00↔	Geschl Rep e Fx an Tib und Fib m inn Knochnfx, n.n.bez.	79.36.61↔	Off Rep e einf Fibulaschafffraktur m So inn Knochnfx
79.16.10↔	Geschl Rep e prox Tibiafraktur m inn Knochnfx d Markn	79.36.62↔	Off Rp e Mhrfrgmfx d Fblschfts m inn Knchfx d (wnkst) Pl
79.16.29↔	Gschl Rp e dst Tibiafx m S inn Knchfx (z.B. d Schraub, Pl, Drht)	79.36.63↔	Off Rep e Mehrfragmfx d Fibulaschafts m So inn Knochnfx
79.16.30↔	Geschl Rep e sonst Tibiafraktur m inn Knochnfx d Markn	79.36.70↔	Off Rp e einf Fx d dst Fb m inn Knchfx d (Blount)Klm
79.16.39↔	Gschl Rp e snst Tibiafx m S inn Knchfx (z.B. d Schraub, Pl, Drht)	79.36.71↔	Off Reposition e einf Fx d dist Fib m inn Knochnfx d Pl
79.16.40↔	Geschl Rep e dist Fibulafx m inn Knochnfx d Markn	79.36.72↔	Off Rep e einf Fx d dist Fib m sonstiger inn Knochnfx
79.16.49↔	Gschl Rp e dst Fblfx m S inn Knchfx (z.B. d Schraub, Pl, Drht)	79.36.73↔	Off Reposition e Mehrfragmfx d dist Fib m inn Knochnfx
79.16.50↔	Geschl Rep e sonstigen Fibulafx m inn Knochnfx d Markn	79.36.99↔	Off Rep e Fx an Tibia und Fib m inn Knochnfx, sonstige
79.16.59↔	Gschl Rp e snst Fblfx m S inn Knchfx (z.B. d Schraub, Pl, Drht)	79.37.00↔	Off Rp e Fx an Trsl u Mtrrs m inn Knchfx, n.n.bz.
79.16.99↔	Geschl Rep e Fx an Tibia und Fib m inn Knochnfx, So	79.37.10↔	Off Rep e Fx an Kalkan und Talus m inn Knochnfx d Pl
79.17.00↔	Gschl Rp e Fx an Trsl u Mtrrs m inn Knchfx, n.n.bz.	79.37.11↔	Off Rep e Fx an Kalkan und Talus m So inn Knochnfx
79.17.10↔	Geschl Rep e Fx d Kalkan m inn Knochnfx d winkst Pl	79.37.20↔	Off Rp e Mhrfrgmfx an snst Trsl m inn Knchfx d Pl
79.17.19↔	Gschl Rp e Fx d Klkn m S inn Knchfx (z.B. d Schraub, Pl, Drht)	79.37.21↔	Off Rep e Mehrfragmfx an sonst Tarsal m So inn Knochnfx
79.17.29↔	Gschl Rp Fx so Trsl u Mtrrs m in Knfx(zB Schb,(wnkst)Pl,Drht)	79.37.30↔	Off Reposition e Mehrfragmfx an Metatars m inn Knochnfx
79.17.99↔	Geschl Rep e Fx an Tarsal u Metatars m inn Knochnfx, So	79.37.40↔	Off Rp e einf Fx an snst Trsl u Mtrrs m inn Knchfx
79.18↔	Geschl Reposition einer ZehFx mit innerer Knochnfx	79.37.99↔	Off Rep e Fx an Tarsal und Metatars m inn Knochnfx, So
79.22.00↔	Off Rep e Fx an Rad und Ulna oh Inn Knochnfx, n.n.bez.	79.38↔	Offene Reposition einer Zehenfraktur mit innerer Knochenfixation
79.22.10↔	Off Reposition e dist Radiusfraktur ohne Inn Knochnfx	79.42↔	Geschl Rep einer Epiphysdiast an Radius und Ulna
79.22.19↔	Off Reposition e sonstigen Radfx oh Inn Knochnfx	79.45↔	Geschlossene Reposition einer Epiphysdiastase des Femur
79.22.20↔	Offene Reposition einer Ulnafraktur ohne innere Knochenfixation	79.46↔	Geschl Rep einer Epiphysdiast an Tibia und Fibula
79.22.99↔	Off Rep e Fx an Rad und Ulna oh Inn Knochnfx, sonstige	79.52.00↔	Off Reposition e Epiphysdiast an Rad und Ulna, n.n.bez.
79.23↔	Off Rep e Fx an Karpal u Metakarpal oh innKnochnfx	79.52.10↔	Offene Reposition einer Epiphysdiastase am distalen Radius
79.24↔	Offene Rep einer FingFx ohne innere Knochnfx	79.52.20↔	Off Reposition e sonstigen Epiphysdiast an Rad und Ulna
79.25↔	Offene Reposition einer Femurfraktur ohne innere Knochenfixation	79.52.99↔	Off Reposition e Epiphysdiast an Rad und Ulna, sonstige
79.26.00↔	Off Rep e Fx an Tibia und Fib oh Inn Knochnfx, n.n.bez.	79.55↔	Offene Reposition einer Epiphysdiastase am Femur
79.26.10↔	Off Reposition e prox Tibiafraktur oh Inn Knochnfx	79.56.00↔	Off Rep e Epiphysdiast an Tibia und Fib, n.n.bez.
79.26.11↔	Off Reposition e Tibiaschafffraktur ohne Inn Knochnfx	79.56.10↔	Offene Reposition e Epiphysdiast an d proximalen Tibia
79.26.12↔	Offene Reposition e dist Tibiafraktur ohne Inn Knochnfx	79.56.11↔	Offene Reposition einer Epiphysdiastase an der distale Tibia
79.26.20↔	Off Reposition e proximalen Fibulafx ohne Inn Knochnfx	79.56.20↔	Offene Reposition e Epiphysdiast an d proximalen Fibula
79.26.21↔	Off Reposition e Fibulaschafffraktur ohne Inn Knochnfx	79.56.21↔	Offene Reposition einer Epiphysdiastase an der distalen Fibula
79.26.22↔	Offene Reposition e dist Fibulafx ohne Inn Knochnfx	79.56.99↔	Off Rep e Epiphysdiast an Tibia und Fib, sonstige
79.26.99↔	Off Rep e Fx an Tibia und Fib oh Inn Knochnfx, sonstige	79.59.00↔	Off Rep e Epiphysdiast an and bez Knochn, n.n.bez.
79.27.00↔	Off Rp e Fx an Trsl u Mtrrs oh Inn Knchfx, n.n.bz.	79.59.10↔	Offene Reposition einer Epiphysdiastase an der Patella
79.27.10↔	Off Rep e Talus und Kalkaneusfraktur oh Inn Knochnfx	79.59.99↔	Off Rep e Epiphysdiast an and bez Knochn, sonstige
79.27.11↔	Off Rep e einf Fx So Tarsal u Metatars oh Inn Knochnfx	79.62↔	Débridement einer offenen Fraktur an Radius und Ulna
79.27.12↔	Off Rp e Mhrfrgmfx S Trsl u Mtrrs oh Inn Knchfx	79.63↔	Débridement einer offenen Fraktur an Karpalia und Metakarpalia
79.27.99↔	Off Rep e Fx an Tarsal und Metatars oh Inn Knochnfx, So	79.64↔	Débridement einer offenen Fingerfraktur
79.28↔	Offene Reposition einer Zehenfraktur ohne innere Knochenfixation	79.65↔	Débridement einer offenen Femurfraktur
79.32.00↔	Off Rep e Fx an Rad und Ulna m inn Knochnfx, n.n.bez.	79.66↔	Débridement einer offenen Fraktur an Tibia und Fibula
79.32.10↔	Offene Reposition e dist Radiusfraktur mit inn Knochnfx	79.67↔	Débridement einer offenen Fraktur an Tarsalia und Metatarsalia
79.32.19↔	Off Reposition e sonstigen Radiusfraktur m inn Knochnfx	79.68↔	Débridement einer offenen Zehenfraktur
79.32.29↔	Offene Reposition einer Ulnafraktur mit innerer Knochenfixation	79.76↔	Geschlossene Reposition einer Luxation des Knies
79.32.99↔	Off Rep e Fx an Rad und Ulna m inn Knochnfx, sonstige	79.77↔	Geschlossene Reposition einer Luxation des Sprunggelenkes
79.33.00↔	Off Rp e Fx an Krpl u Mtrkpl m inn Knchfx, n.n.bz.	79.78↔	Geschlossene Reposition einer Luxation von Fuss und Zehen
79.33.10↔	Off Rp e Fx an Krpl u Mtrkpl m inn Knchfx d (Blount)Klm	79.79↔	Geschl Rep einer Luxation an anderer bez Lok
79.33.19↔	Off Rep e Fx an Karpal und Metakarpal m So inn Knochnfx	79.82↔	Offene Reposition einer Luxation des Ellbogens
79.33.99↔	Off Rep e Fx an Karpal u Metakarpal m inn Knochnfx, So	79.83.00↔	Offene Reposition einer Luxation des Handgelenkes, n.n.bez.
79.34↔	Offene Rep einer FingFx mit innerer Knochnfx	79.83.10↔	Offene Reposition einer Luxation des distales Radioulnargelenkes
79.35.00↔	Offene Reposition e Femurfx mit inn Knochnfx, n.n.bez.	79.83.99↔	Offene Reposition einer Luxation des Handgelenkes, sonstige
79.35.10↔	Offene Reposition e Hüftkopffraktur mit inn Knochnfx	79.84↔	Offene Reposition einer Luxation von Hand und Fingern
79.35.11↔	Off Rep e Schhfx und prox Femurfx m inn Knochnfx	79.85↔	Offene Reposition einer Luxation der Hüfte
79.35.12↔	Offene Reposition e Femurschafffraktur mit inn Knochnfx	79.86.00↔	Offene Reposition einer Luxation des Knies, n.n.bez.
79.35.13↔	Offene Reposition e dist Femurfx mit inn Knochnfx	79.86.10↔	Off Reposition e Lux d proximalen Tibiofibulargelenkes
79.35.99↔	Offene Reposition e Femurfx mit inn Knochnfx, sonstige	79.86.19↔	Offene Reposition einer Luxation des Kniegelenkes
79.36.00↔	Off Rep e Fx an Tibia und Fib m inn Knochnfx, n.n.bez.	79.86.99↔	Offene Reposition einer Luxation des Knies, sonstige
79.36.10↔	Off Rp einf Fx prx Tb m inn Knchfx d(Blount)Klm o intrmd Drht	79.87.00↔	Offene Reposition einer Luxation des Sprunggelenkes, n.n.bez.
79.36.11↔	Off Rep e einf Fx d prox Tib m inn Knochnfx d Schraube	79.87.10↔	Offene Reposition einer Luxation des oberen Sprunggelenkes
79.36.12↔	Off Rep e einf Fx d prox Tibia m sonstiger inn Knochnfx	79.87.20↔	Offene Reposition einer Luxation des unteren Sprunggelenkes
79.36.13↔	Off Rp e Mhrfrgmfx d prx Tb m inn Knchfx d (Blount)Klm		

79.87.99↔	Offene Reposition einer Luxation des Sprunggelenkes, sonstige	80.17.99↔	Sonstige Arthrotomie des Sprunggelenks, sonstige
79.88.00↔	Offene Reposition einer Luxation von Fuss und Zehen, n.n.bez.	80.18.00↔	Sonstige Arthrotomie von Fuss und Zehen, n.n.bez.
79.88.10↔	Offene Reposition einer Luxation eines Zehengelenkes	80.18.10↔	S Arthrt v Fss u Zh, Arthr Arthrt v Fss u Zh, Glsp m Drain
79.88.20↔	Offene Reposition e Lux e Metatarsophalangealgelenkes	80.18.11↔	S Arthrt v Fss u Zh, Arthr Arthrt v Fss u Zh, Entf freier Glkörper
79.88.99↔	Offene Reposition einer Luxation von Fuss und Zehen, sonstige	80.18.12↔	S Arthrt v Fss&Zh,Arthr Arthrt v Fss&Zh,Enl o Entf e Mdrträg
79.89.00↔	Offene Reposition e Luxation an and bez Lok, n.n.bez.	80.18.20↔	S Arthrt v Fss u Zh, Arthrt v Fss u Zh, Glsp m Drain
79.89.10↔	Offene Reposition einer Luxation des Sternoklavikulargelenkes	80.18.21↔	S Arthrt v Fss u Zh, Arthrt v Fss u Zh, Entf freier Glkörper
79.89.20↔	Offene Reposition einer Luxation der Iliosakralgelenkes	80.18.99↔	Sonstige Arthrotomie von Fuss und Zehen, sonstige
79.89.30↔	Offene Reposition einer Luxation der Symphyse	80.19.00↔	Sonstige Arthrot an and bez Lokalisation, n.n.bez.
79.89.99↔	Offene Reposition e Luxation an and bez Lok, sonstige	80.19.10↔	S Arthrt an and bz Lk, Arthr Arthrt d Strnklgl, Glsp m Drain
80.02↔	Arthrotomie zur Prothesenentfernung am Ellbogen	80.19.11↔	S Arthrt an and bz Lk,Arthr Arthrt Strnklgl,Entf freier Glkörper
80.03↔	Arthrotomie zur Prothesenentfernung am Handgelenk	80.19.12↔	S Arthrt an and bz Lk,Arthr Arthrt Strnklgl,Enl o Entf Mdrträg
80.04.00↔	Arthrot zur Prothentf an Hand und Fing, n.n.bez.	80.19.20↔	S Arthrt an and bz Lk, Arthrt d Strnklgl, Glsp m Drain
80.04.10↔	Arthrt z Prthntf an Hnd u Fng, Entf e Daumstglpr	80.19.21↔	S Arthrt an and bz Lk, Arthrt d Strnklgl, Entf freier Glkörper
80.04.11↔	Arthrt z Prthntf an Hnd u Fng, Entf e snst Fngrglndprt	80.19.29↔	So Arthrot an and bez Lok, So Arthrot d Sternoklgl
80.04.99↔	Arthrot zur Prothentf an Hand und Fing, sonstige	80.19.30↔	S Arthrt an and bz Lk, Arthr Arthrt d Ilioskrgl, Glsp m Drain
80.05.00↔	Arthrotomie zur Prothesenentfernung der Hüfte, n.n.bez.	80.19.31↔	S Arthrt an and bz Lk,Arthr Arthrt Ilioskrgl,Entf fr Glkörper
80.05.10↔	Arthrot zur Prothentf d Hüfte, Entf e Femurkopfkappe	80.19.32↔	S Arthrt an and bz Lk,Arthr Arthrt d Ilioskrgl,Enl o Entf Mdrträg
80.05.11↔	Arthrt z Prthntf d Hüft, Entf e Glnkpfnnprths	80.19.40↔	S Arthrt an and bz Lk, Arthrt d Ilioskrgl, Glsp m Drain
80.05.12↔	Arthrt z Prthntf d Hüft, Entf e Glpfnstusch u GlschnPfn	80.19.41↔	S Arthrt an and bz Lk, Arthrt d Ilioskrgl, Entf freier Glkörper
80.05.13↔	Arthrt z Prthntf d Hüft, Entf e Fmrkprt, Duokpfrth o Tp	80.19.49↔	So Arthrot an and bez Lok, So Arthrot d Iliosakrgel
80.05.14↔	Arthrt z Prthntf d Hüft, Entf e snst Endprth d Hüft	80.19.52↔	Arthrt a.a.bz. Lk, Arthr Arthrt anSymphys, Enl/EntfMdrträg
80.05.99↔	Arthrotomie zur Prothesenentfernung der Hüfte, sonstige	80.19.59↔	So Arthrot an and bez Lok, So Arthrot an d Symphyse
80.06↔	Arthrotomie zur Prothesenentfernung am Knie	80.19.90↔	S Arthrt an and bz Lk, Arthr Arthrt an and bz Lk, Glsp m Drain
80.07↔	Arthrotomie zur Prothesenentfernung am Sprunggelenk	80.19.91↔	S Arthrt an and bz Lk,Arthr Arthrt an and bz Lk,Entf fr Glkörper
80.08↔	Arthrotomie zur Prothesenentfernung an Fuss und Zehen	80.19.92↔	Arthrt a.a.bz. Lk, Arthr Arthrt a.a.bz. Lk, Enl/EntfMdrträg
80.12.00↔	Sonstige Arthrotomie des Ellbogens, n.n.bez.	80.19.93↔	S Arthrt an and bz Lk, Arthrt an and bz Lk, Glsp m Drain
80.12.10↔	So Arthrot d Ellb, Arthr Arthrot d Ellb, Gelsp m Drain	80.19.94↔	S Arthrt an and bz Lk, Arthrt an and bz Lk, Entf fr Glkörper
80.12.11↔	S Arthrt d Ellb, Arthr Arthrt d Ellb, Entf freier Glkörper	80.19.99↔	Sonstige Arthrot an and bez Lokalisation, sonstige
80.12.12↔	S Arthrt d Ellb, Arthr Arthrt d Ellb, Enl o Entf e Mdrträg	80.42↔	Durchtr von Gelkaps, Lig oder Knorpel am Ellbog
80.12.20↔	Sonstige Arthrot d Ellb, Arthrot d Ellb, Gelsp m Drain	80.43.00↔	Durchtr von Gelkap, Lig oder Knorp a Hdgel, n.n.bez.
80.12.21↔	So Arthrot d Ellb, Arthrot d Ellb, Entf freier Gelkörper	80.43.10↔	Drchtr v Glkp, Lg o Knrp a Hdgl, Drchtr d Bändr d Hndwr
80.12.99↔	Sonstige Arthrotomie des Ellbogens, sonstige	80.43.20↔	Drchtr v Glkp, Lg o Knrp a Hdgl, Exz v Bändr d Hndwr
80.13.00↔	Sonstige Arthrotomie des Handgelenks, n.n.bez.	80.43.90↔	Drchtr v Glkp, Lg o Knrp a Hdgl, S Op an Bändrn d Hndwr
80.13.10↔	S Arthrt d Hdgl, Arthr Arthrt d Hndgl, Glsp m Drain	80.43.99↔	Durchtr von Gelkap, Lig oder Knorp a Hdgel, sonstige
80.13.11↔	S Arthrt d Hdgl, Arthr Arthrt d Hndgl, Entf freier Glkörper	80.44.00↔	Durchtr v Gelkap, Lig o Knorp an Hand u Fing, n.n.bez.
80.13.12↔	S Arthrt d Hdgl, Arthr Arthrt d Hndgl, Enl o Entf e Mdrträg	80.44.10↔	Drchtr v Glkp, Lg o Knrp an Hnd u Fng, Drchtr d Bändr d Mthnd
80.13.20↔	So Arthrot d Hdgel, Arthrot d Handgel, Gelsp m Drain	80.44.11↔	Drchtr v Glkp, Lg o Knrp an Hnd u Fng, Drchtr d Rtnklm fixrm
80.13.21↔	S Arthrt d Hdgl, Arthrt d Hndgl, Entf freier Glkörper	80.44.20↔	Drchtr v Glkp, Lg o Knrp an Hnd u Fng, Exz v Bändrn d Mthnd
80.13.99↔	Sonstige Arthrotomie des Handgelenks, sonstige	80.44.21↔	Drchtr v Glkp, Lg o Knrp an Hnd u Fng, Exz v snst Bändrn d Hnd
80.14.00↔	Sonstige Arthrotomie von Hand und Fingern, n.n.bez.	80.44.90↔	Drchtr v Glkp, Lg o Knrp an Hnd u Fng, S Op an Bändrn d Mthnd
80.14.10↔	S Arthrt v Hnd u Fng, Arthrt v Hnd u Fng, Glsp m Drain	80.44.91↔	Drchtr v Glkp, Lg o Knrp an Hnd u Fng, S Op an snst Bändrn d Hnd
80.14.99↔	Sonstige Arthrotomie von Hand und Fingern, sonstige	80.44.99↔	Durchtr von Gelkap, Lig o Knorp an Hand und Fing, So
80.15.00↔	Sonstige Arthrotomie der Hüfte, n.n.bez.	80.45↔	Durchtr von Gelkaps, Lig oder Knorpel an der Hüfte
80.15.10↔	S Arthrt d Hüft, Arthr Arthrt d Hüft, Glsp m Drain	80.46.00↔	Durchtr von Gelkaps, Lig oder Knorp a Knie, n.n.bez.
80.15.11↔	S Arthrt d Hüft, Arthr Arthrt d Hüft, Entf freier Glkörper	80.46.10↔	Durchtr von Gelkaps, Lig oder Knorp a Knie, a Kniegel
80.15.12↔	S Arthrt d Hüft, Arthr Arthrt d Hüft, Enl o Entf e Mdrträg	80.46.20↔	Drchtr v Glkps, Lg o Knrp a Knie, a prx Tbiofagl
80.15.20↔	So Arthrot d Hüfte, Arthrot d Hüfte, Gelsp m Drain	80.46.99↔	Durchtr von Gelkaps, Lig oder Knorp a Knie, sonstige
80.15.21↔	S Arthrt d Hüft, Arthrt d Hüft, Entf freier Glkörper	80.47.00↔	Durchtr von Gelkaps, Lig o Knorp a Sg, n.n.bez.
80.15.99↔	Sonstige Arthrotomie der Hüfte, sonstige	80.47.10↔	Durchtr von Gelkaps, Lig o Knorp a Sg, a ob Sg
80.16.00↔	Sonstige Arthrotomie des Knies, n.n.bez.	80.47.20↔	Durchtr von Gelkaps, Lig o Knorp a Sg, a unteren Sg
80.16.10↔	S Arthrt d Knies, Arthr Arthrt d Kniegl, Glsp m Drain	80.47.99↔	Durchtr von Gelkaps, Lig o Knorp a Sg, sonstige
80.16.11↔	S Arthrt d Knies, Arthr Arthrt d Kniegl, Entf freier Glkörper	80.48.00↔	Durchtr v Gelkaps, Lig o Knorp an Fuss u Zeh, n.n.bez.
80.16.12↔	S Arthrt d Knies, Arthr Arthrt d Kniegl, Enl o Entf e Mdrträg	80.48.10↔	Drchtr v Glkps, Lg o Knrp an Fss u Zh, a Mtrsgl
80.16.20↔	So Arthrot d Knies, Arthrot d Kniegel, Gelsp m Drain	80.48.20↔	Drchtr v Glkps, Lg o Knrp an Fss u Zh, an e Zhngl
80.16.21↔	S Arthrt d Knies, Arthrt d Kniegl, Entf freier Glkörper	80.48.99↔	Durchtr von Gelkaps, Lig o Knorp an Fuss und Zehen, So
80.16.99↔	Sonstige Arthrotomie des Knies, sonstige	80.49.00↔	Durchtr von Gelkaps, Lig o Knorp and bez Lok, n.n.bez.
80.17.00↔	Sonstige Arthrotomie des Sprunggelenks, n.n.bez.	80.49.10↔	Drchtr v Glkps, Lg o Knrp and bz Lk, a Strnklvkluangl
80.17.10↔	S Arthrt d Sprnggl, Arthr Arthrt d ob Sg, Glsp m Drain	80.49.20↔	Durchtr v Gelkaps, Lig o Knorp and bez Lok, a Iliosgel
80.17.11↔	S Arthrt d Sprnggl, Arthr Arthrt d ob Sg, Entf freier Glkörper	80.49.30↔	Drchtr v Glkps, Lg o Knrp and bz Lk, an d Symphys
80.17.12↔	S Arthrt d Sprnggl, Arthr Arthrt d ob Sg, Enl o Entf e Mdrträg	80.49.99↔	Durchtr von Gelkaps, Lig o Knorp and bez Lok, sonstige
80.17.20↔	So Arthrot d Sprunggel, Arthrot d ob Sg, Gelsp m Drain	80.50↔	Exz oder Destr eines Discus intervertebr, n.n.bez.
80.17.21↔	S Arthrt d Sprnggl, Arthrt d ob Sg, Entf freier Glkörper	80.51.00↔	Exzision eines Discus intervertebralis, n.n.bez.
80.17.29↔	So Arthrot d Sprunggelenks, So Arthrot d ob Sg	80.51.10↔	Exzision eines Discus intervertebralis, offen chirurgisch
80.17.30↔	S Arthrt d Sprnggl, Arthr Arthrt d unt Sg, Glsp m Drain	80.51.11↔	Exzision zweier Disci intervertebrales, offen chirurgisch
80.17.31↔	S Arthrt d Sprnggl, Arthr Arthrt d unt Sg, Entf freier Glkörper	80.51.12↔	Exz dreier oder mehr Disci intervertebrales, offen chir
80.17.32↔	S Arthrt d Sprnggl, Arthr Arthrt d unt Sg, Enl o Entf e Mdrträg	80.51.20↔	Exzision eines Discus intervertebralis, perkutan mit Endoskopie
80.17.40↔	So Arthrot d Sprunggel, Arthrot d unt Sg, Gelsp m Drain	80.51.99↔	Exzision eines Discus intervertebralis, sonstige
80.17.41↔	S Arthrt d Sprnggl, Arthrt d unt Sg, Entf freier Glkörper		
80.17.49↔	So Arthrot d Sprunggelenks, So Arthrot d unteren Sg		

80.52↔	Intervertebrale Chemonukleolyse	80.84.20↔	S Lk Exz o Dstr e Glläs an Hnd u Fng, Dbr an snst Gl d Hnd u Fng
80.59.00↔	Sonstige Diskusdestruktion, n.n.bez.	80.84.99↔	So Lok Exz o Destr e Gelläs an Hand und Fing, So
80.59.10↔	Sonstige Diskusdestruktion, Entfernung eines freien Sequesters	80.85.00↔	Sonstige Lok Exz o Destr e Gelläs an d Hüfte, n.n.bez.
80.59.20↔	Sonstige Diskusdestruktion, Reoperation bei Rezidiv	80.85.10↔	Lk Exz/DstrGlläs anHüft, Arthr Lk Exz/DstrGlläs anHüft
80.59.21↔	Sonstige Diskdestr, Reop m Radikulolyse b Rezidiv	80.85.11↔	So Lok Exz o Destr e Gelläs an d Hüfte, Débr a Hüftgel
80.59.30↔	Sonstige Diskusdestruktion, Dekompression mit Nucleoplastik	80.85.12↔	S Lk Exz o Dstr e Glläs an d Hüft, Zystxst a Hüftgl
80.59.40↔	S Dskdstr, Mnmlnvs Thrmmdltion d Bndscheib	80.85.99↔	Sonstige Lok Exz o Destr e Gelläs an d Hüfte, sonstige
80.59.50↔	S Dskdstr, Dsksrknstrktion m zllbsiertn Brndscheibnrstz	80.86.00↔	Sonstige Lok Exz oder Destr e Gelläs a Knie, n.n.bez.
80.59.99↔	Sonstige Diskusdestruktion, sonstige	80.86.10↔	S Lk Exz o Dstr e Glläs a Knie, Arthr Lk Exz o Dstr a Kniegl
80.6x.00↔	Meniskektomie am Knie, n.n.bez.	80.86.11↔	So Lok Exz o Destr e Gelläs a Knie, Débr a Kniegel
80.6x.10↔	Meniskektomie am Knie, arthroskopisch, partiell	80.86.12↔	So Lok Exz o Destr e Gelläs a Knie, Zystexst a Kniegel
80.6x.11↔	Meniskektomie am Knie, arthroskopisch, total	80.86.13↔	S Lk Exz o Dstr e Glläs a Knie, Exz e Mnsksgnglions a Kniegl
80.6x.20↔	Meniskektomie am Knie, offen chirurgisch, partiell	80.86.99↔	Sonstige Lok Exz oder Destr e Gelläs a Knie, sonstige
80.6x.21↔	Meniskektomie am Knie, offen chirurgisch, total	80.87.00↔	Sonstige Lok Exz o Destr e Gelläs a Sg, n.n.bez.
80.6x.99↔	Meniskektomie am Knie, sonstige	80.87.10↔	S Lk Exz o Dstr Glläs a Sg,Arthr Lk Exz o Dstr Glläs a ob Sg
80.72.00↔	Synovektomie am Ellbogen, n.n.bez.	80.87.11↔	Sonstige Lok Exz o Destr e Gelläs a Sg, Débr a ob Sg
80.72.10↔	Synovektomie a Ellbogen, Arthr Synovektomie a Ellbogen	80.87.12↔	So Lok Exz o Destr e Gelläs a Sg, Zystexst a ob Sg
80.72.20↔	Synovektomie am Ellbogen, Offene Synovektomie am Ellbogen	80.87.19↔	S Lk Exz o Dstr e Glläs a Sg, S Lk Exz o Dstr e Glläs a ob Sg
80.72.99↔	Synovektomie am Ellbogen, sonstige	80.87.20↔	S Lk Exz o Dstr Glläs a Sg,Arthr Lk Exz o Dstr Glläs a unt Sg
80.73.00↔	Synovektomie am Handgelenk, n.n.bez.	80.87.21↔	So Lok Exz o Destr e Gelläs a Sg, Débr a unteren Sg
80.73.10↔	Synovektomie a Hdgel, Arthr Synovektomie a Hdgel	80.87.22↔	So Lok Exz o Destr e Gelläs a Sg, Zystexst a unt Sg
80.73.20↔	Synovektomie am Handgelenk, Offene Synovektomie am Handgelenk	80.87.29↔	S Lk Exz o Dstr e Glläs a Sg, S Lk Exz o Dstr e Glläs a unt Sg
80.73.99↔	Synovektomie am Handgelenk, sonstige	80.87.99↔	Sonstige Lok Exz o Destr e Gelläs a Sg, sonstige
80.75.00↔	Synovektomie an der Hüfte, n.n.bez.	80.88.00↔	So Lok Exz o Destr e Gelläs an Fuss und Zehen, n.n.bez.
80.75.10↔	Synovektomie an d Hüfte, Arthr Synovektomie an d Hüfte	80.88.10↔	S Lk Exz/DstrGlläs a Fs u Zh,Arthr Lk Exz/DstrGlläs a Fs u Zh
80.75.20↔	Synovektomie an der Hüfte, Offene Synovektomie an der Hüfte	80.88.20↔	S Lk Exz o Dstr e Glläs an Fss u Zh, Débr a Mtrrsgl
80.75.99↔	Synovektomie an der Hüfte, sonstige	80.88.21↔	S Lk Exz o Dstr e Glläs an Fss u Zh, Zystxst a Mtrrsgl
80.76.00↔	Synovektomie am Knie, n.n.bez.	80.88.29↔	S Lk Exz o Dstr e Glläs an Fss u Zh, S Lk Exz o Dstr a Mtrrsgl
80.76.10↔	Synovektomie am Knie, Arthroskopische Synovektomie am Kniegelenk	80.88.30↔	S Lk Exz o Dstr e Glläs an Fss u Zh, Débr an Zhgl
80.76.11↔	Synovekt a Knie, Arthr Synovekt a prox Tibiofibgel	80.88.40↔	S Lk Exz o Dstr e Glläs an Fss u Zh, Débr an snst Fssgl
80.76.20↔	Synovektomie am Knie, Offene Synovektomie am Kniegelenk	80.88.50↔	S Lk Exz o Dstr Glläs an Fss&Zh,Zystxst an snst Gl v Fss&Zh
80.76.21↔	Synovekt a Knie, Off Synovekt a prox Tibiofibulargelenk	80.88.59↔	Lk Exz/DstrGlläs an Fss/Zh, Lk Exz/Dstr an snst GfFss/Zh
80.76.99↔	Synovektomie am Knie, sonstige	80.88.99↔	So Lok Exz o Destr e Gelläs an Fuss und Zehen, So
80.77.00↔	Synovektomie am Sprunggelenk, n.n.bez.	80.89.00↔	So Lok Exz o Destr e Gelläs an and bez Lok, n.n.bez.
80.77.10↔	Synovektomie a Sg, Arthr Synovektomie a ob Sg	80.89.10↔	S Lk Exz/DstrGlläs aabz Lk,Arthr Lk Exz/DstrGlläs a Strnklgl
80.77.11↔	Synovektomie a Sg, Arthr Synovektomie a unteren Sg	80.89.11↔	S Lk Exz o Dstr e Glläs an and bz Lk, Débr a Strnklgl
80.77.20↔	Synovektomie a Sg, Off Synovektomie a ob Sg	80.89.12↔	S Lk Exz o Dstr e Glläs an and bz Lk, Zystxst a Strnklgl
80.77.21↔	Synovektomie a Sg, Off Synovektomie a unteren Sg	80.89.19↔	S Lk Exz o Dstr e Glläs an and bz Lk, S Lk Exz o Dstr a Strnklgl
80.77.99↔	Synovektomie am Sprunggelenk, sonstige	80.89.20↔	S Lk Exz/DstrGlläs an and bz Lk,Arthr Lk Exz/DstrGlläs a lliosgl
80.78.00↔	Synovektomie an Fuss und Zehen, n.n.bez.	80.89.21↔	S Lk Exz o Dstr e Glläs an and bz Lk, Débr a lliosgl
80.78.10↔	Synovekt an Fuss und Zehen, Arthr Synovekt a Tarsomgel	80.89.22↔	S Lk Exz o Dstr e Glläs an and bz Lk, Zystxst a lliosgl
80.78.11↔	Synovekt an Fuss u Zehen, Arthr Synovekt a Metatarsgel	80.89.29↔	S Lk Exz o Dstr e Glläs an and bz Lk, S Lk Exz o Dstr a lliosgl
80.78.19↔	Synovekt an Fuss u Zeh, So Arthr Synovekt an Fuss u Zeh	80.89.30↔	S Lk Exz o Dstr e Glläs an and bz Lk, Débr an d Symphys
80.78.20↔	Synovekt an Fuss und Zehen, Off Synovekt a Tarsomgel	80.89.31↔	S Lk Exz o Dstr e Glläs an and bz Lk, Zystxst an d Symphys
80.78.21↔	Synovekt an Fuss und Zehen, Off Synovekt a Metatarsgel	80.89.39↔	S Lk Exz o Dstr Glläs an and bz Lk&S Lk Exz o Dstr an Symphys
80.78.29↔	Synovekt an Fuss u Zeh, So off Synovekt an Fuss u Zeh	80.89.40↔	S Lk Exz/DstrGlläs an and bz Lk,Arthr Lk Exz DstrGlläs an and bz Lk
80.78.99↔	Synovektomie an Fuss und Zehen, sonstige	80.89.41↔	S Lk Exz o Dstr e Glläs an and bz Lk, Débr e Glläs an and bz Lk
80.79.00↔	Synovektomie an and näher bez Lokalisationen, n.n.bez.	80.89.42↔	S Lk Exz o Dstr e Glläs an and bz Lk, Zystxst an Gl and bz Lk
80.79.10↔	Synvkt an and näh bz Lk, Arthr Synvkt a Strnklgl	80.89.99↔	So Lok Exz o Destr e Gelläs an and bez Lok, So
80.79.11↔	Synovekt an and näh bez Lok, Arthr Synovekt a lliosgel	80.92.00↔	Sonstige Exzision am Ellbogen, n.n.bez.
80.79.19↔	Synvkt an and näh bz Lk, Arthr Synvkt an and näh bz Lk	80.92.10↔	Sonstige Exzision a Ellbogen, Arthr Exzision a Ellbogen
80.79.20↔	Synovekt an and näh bez Lok, Off Synovekt a Sternoklgl	80.92.11↔	Sonstige Exz a Ellb, Entn e Knorpeltx a Ellbgel
80.79.21↔	Synovekt an and näh bez Lok, Off Synovekt a lliosgel	80.92.99↔	Sonstige Exzision am Ellbogen, sonstige
80.79.22↔	Synovekt an and näh bez Lok, Off Synovekt an d Symphys	80.93.00↔	Sonstige Exzision am Handgelenk, n.n.bez.
80.79.29↔	Synvkt an and näh bz Lk, Off Synvkt an and näh bz Lk	80.93.10↔	Sonstige Exz a Handgelenk, Arthr Exz a Handgelenk
80.79.99↔	Synovektomie an and näher bez Lokalisationen, sonstige	80.93.11↔	Sonstige Exz a Hdgel, Entn e Knorpeltx a Hdgel
80.82.00↔	Sonstige Lok Exz oder Destr e Gelläs a Ellb, n.n.bez.	80.93.12↔	Sonstige Exz a Hdgel, Res d Disc triangularis a Hdgel
80.82.10↔	S Lk Exz o Dstr Glläs a Ellb,Arthr Lk Exz o Dstr Glläs a Ellb	80.93.99↔	Sonstige Exzision am Handgelenk, sonstige
80.82.11↔	So Lok Exz o Destr e Gelläs a Ellb, Débr a Ellbgel	80.95.00↔	Sonstige Exzision am Hüftgelenk, n.n.bez.
80.82.12↔	So Lok Exz o Destr e Gelläs a Ellb, Zystexst a Ellbgel	80.95.10↔	Sonstige Exz a Hüftgelenk, Arthr Exz a Hüftgelenk
80.82.99↔	Sonstige Lok Exz oder Destr e Gelläs a Ellb, sonstige	80.95.11↔	Sonstige Exz a Hüftgel, Entn e Knorpeltx a Hüftgel
80.83.00↔	Sonstige Lok Exz oder Destr e Gelläs a Hdgel, n.n.bez.	80.95.99↔	Sonstige Exzision am Hüftgelenk, sonstige
80.83.10↔	S Lk Exz o Dstr Glläs a Hdgl,Arthr Lk Exz o Dstr Glläs a Hdgl	80.96.00↔	Sonstige Exzision am Knie, n.n.bez.
80.83.11↔	Sonstige Lok Exz o Destr e Gelläs a Hdgel, Débr a Hdgel	80.96.10↔	Sonstige Exzision a Knie, Arthr Exzision a Kniegelenk
80.83.12↔	So Lok Exz o Destr e Gelläs a Hdgel, Zystexst a Hdgel	80.96.20↔	Sonstige Exz a Knie, Entn e Knorpeltx a Kniegel, arthr
80.83.99↔	Sonstige Lok Exz oder Destr e Gelläs a Hdgel, sonstige	80.96.21↔	So Exz a Knie, Entn e Knorpeltx a Kniegel, offen chir
80.84.00↔	So Lok Exz o Destr e Gelläs an Hand und Fing, n.n.bez.	80.96.99↔	Sonstige Exzision am Knie, sonstige
80.84.10↔	S Lk Exz o Dstr e Glläs an Hnd u Fng, Dbr an Gl d Hndwr	80.97.00↔	Sonstige Exzision am Sprunggelenk, n.n.bez.

80.97.10↔	Sonstige Exz a Sg, Arthr Exz a ob Sg	81.40.17↔	Rekonstruktion am Hüftgelenk, Knorpelglättung, offen chirurgisch
80.97.11↔	Sonstige Exz a Sg, Sonstige Exz a ob Sg	81.40.18↔	Reko a Hüftgel, Subchondrale Knocheröff, arthr
80.97.20↔	Sonstige Exz a Sg, Arthr Exz a unteren Sg	81.40.19↔	Reko a Hüftgel, Subchondrale Knocheröff, offen chir
80.97.21↔	Sonstige Exz a Sg, Sonstige Exz a unteren Sg	81.40.20↔	Rk a Hüftgl, Sbch Knchröff m Enbr e azll Impl, arthr
80.97.30↔	Sonstige Exz a Sg, Entn e Knorpeltx a Sg	81.40.30↔	Rk a Hüftgl, Arthrpl a Hüftgl m Osteot d Bckns, S Osteot
80.97.99↔	Sonstige Exzision am Sprunggelenk, sonstige	81.40.31↔	Rk a Hüftgl, Arthrpl a Hüftgl m Osteot d Bckns, Trlpsteotmie
80.98.00↔	Sonstige Exzision an Fuss- und Zehengelenk, n.n.bez.	81.40.32↔	Rekonstruktion am Hüftgelenk, Pfannendachplastik am Hüftgelenk
80.98.10↔	So Exz an Fuss u Zehengel, Arthr Exz an Fuss u Zehgel	81.40.33↔	Reko a Hüftgel, GirdlestoneResektion a Hüftgel, pri
80.98.11↔	So Exz an Fuss und Zehengelenk, So Exz a Metatarsgel	81.40.99↔	Rekonstruktion am Hüftgelenk, sonstige
80.98.12↔	So Exz an Fuss u Zehengelenk, So Exz an sonst Fussgel	81.42↔	Five in one Rekonstruktion am Kniegelenk
80.98.13↔	So Exz an Fuss und Zehengelenk, So Exz an Zehengel	81.43↔	Rekonstruktion am Kniegelenk nach unhappy triad
80.98.99↔	Sonstige Exzision an Fuss- und Zehengelenk, sonstige	81.44.00↔	Stabilisierung der Patella, n.n.bez.
80.99.00↔	Sonstige Exz an e Gel an and bez Lokalisation, n.n.bez.	81.44.10↔	Stabilisierung der Patella, Retinakulumspaltung, lateral
80.99.10↔	So Exz an e Gel an and bez Lok, Arthr Exz a Sternoklgl	81.44.11↔	Stb d Ptl, Rtnklmspltn, ltrl m Züglngsprtion
80.99.11↔	So Exz an e Gel an and bez Lok, So Exz a Sternoklgl	81.44.12↔	Stab d Patel, Verlagerung d Patellarsehenansatzes
80.99.20↔	So Exz an e Gel an and bez Lok, Arthr Exz a Iliosgel	81.44.13↔	Stb d Ptl, Vrlg d Ptlrshnnstz m Knchspn
80.99.21↔	So Exz an e Gel an and bez Lok, So Exz a Iliosgel	81.44.99↔	Stabilisierung der Patella, sonstige
80.99.30↔	So Exz an e Gel an and bez Lok, Arthr Exz an d Symphyse	81.45.00↔	Sonstige Rekonstruktion an den Kreuzbändern, n.n.bez.
80.99.31↔	So Exz an e Gel an and bez Lok, So Exz an d Symphyse	81.45.19↔	So Reko an D Kreuzb, So Reko an D Kreuzb, arthr
80.99.90↔	S Exz an e Gl an and bz Lk, Arthr Exz an e Gl an and bz Lk	81.45.20↔	S Rk an D Kreuzb, Rk d vrd Kreuzb m aut Ptshn, offn chr
80.99.91↔	S Exz an e Gl an and bz Lk, Entn e Knrpltx an e Gl an and bz Lk	81.45.21↔	S Rk an D Kreuzb, Rk d hnt Kreuzb m aut Ptshn, offn chr
80.99.99↔	Sonstige Exz an e Gel an and bez Lokalisation, sonstige	81.45.29↔	So Reko an D Kreuzb, So Reko an D Kreuzb, offen chir
81.00↔	Spondylodese, n.n.bez.	81.45.99↔	Sonstige Rekonstruktion an den Kreuzbändern, sonstige
81.01↔	Spondylodese an Atlas-Axis	81.46↔	Sonstige Rekonstruktion am Kollateralband
81.02↔	Sonstige zervikale Spondylodese mit ventralem Zugang	81.47.00↔	Sonstige Rekonstruktion am Kniegelenk, n.n.bez.
81.03↔	Sonstige zervikale Spondylodese mit dorsalem Zugang	81.47.10↔	Sonstige Rekonstruktion a Kniegel, Ref e osteoch Fragm
81.04↔	Dorsale und dorsolumbale Spondylodese, ventraler Zugang	81.47.11↔	Sonstige Reko a Kniegel, Ref e osteoch Fragm, arthr
81.05↔	Dorsale und dorsolumbale Spondylodese, dorsaler Zugang	81.47.12↔	Sonstige Reko a Kniegel, Subchondrale Spongiosaplastik
81.06↔	Lumbale und lumbosakrale Spondylodese, ventraler Zugang	81.47.13↔	So Reko a Kniegel, Subchondrale Spongiosaplastik, arthr
81.07↔	Lumbale und lumbosakrale Spondylodese, intratransversaler Zugang	81.47.14↔	Sonstige Rekonstruktion am Kniegelenk, Meniskusrefixation
81.08↔	Lumbale und lumbosakrale Spondylodese, dorsaler Zugang	81.47.15↔	Sonstige Reko a Kniegel, Meniskusrefixation, arthr
81.11↔	Arthrorese am Sprunggelenk	81.47.16↔	Sonstige Rekonstruktion am Kniegelenk, Meiniskustransplantation
81.12.00↔	Arthrorese Double, n.n.bez.	81.47.17↔	S Rk a Kniegl, Knrpltx u Implnt v ivt hrg Gwklt
81.12.10↔	Arthrod Double, Arthrod Ob Sg m unterem Sg	81.47.18↔	S Rk a Kniegl, Knrpltx u Implnt v ivt hrg Gwklt, arthr
81.12.11↔	Arthrd Doubl, Arthrd Ob Sg m untrm Sg u Chprtglnk	81.47.19↔	So Reko a Kniegel, Knöcherne Ref e Kreuzb, offen chir
81.12.12↔	Arthrod Double, Arthrod Unt Sg, 2 Sprunggelenkskammern	81.47.20↔	Sonstige Reko a Kniegel, Knöcherne Ref e Kreuzb, arthr
81.12.13↔	Arthrod Double, Arthrod Unt Sg, 3 Sprunggelenkskammern	81.47.21↔	Sonstige Rekonstruktion am Kniegelenk, Knorpelglättung
81.12.99↔	Arthrorese Double, sonstige	81.47.22↔	Sonstige Rekonstruktion a Kniegel, Knorpelgl, arthr
81.13↔	Subtalare Arthrorese	81.47.23↔	Sonstige Reko a Kniegel, Subchondrale Knocheröff
81.14↔	Mediotarsale Arthrorese	81.47.24↔	Sonstige Reko a Kniegel, Subchondrale Knocheröff, arthr
81.15↔	Tarsometatarsale Arthrorese	81.47.25↔	S Rk a Kniegl, Sbch Knchröff m Enbr e azll Impl, arthr
81.16↔	Metatarsophalangeale Arthrorese	81.47.26↔	Rk a Kniegl, Implntpntntndvduelln metal Knrplrstz a Kniegl
81.17↔	Sonstige Arthrorese am Fuss	81.47.27↔	Sonstige Reko a Kniegel, Resektpl a Kniegel
81.18↔	Arthrorise am subtalaren Gelenk	81.47.30↔	So Reko a Kniegel, So Ref u Nht a Kapselbapp d Kniegel
81.21↔	Hüft-Arthrorese	81.47.31↔	So Reko a Kniegel, So Bandplastik a Kniegel, offen chir
81.22↔	Knie-Arthrorese	81.47.40↔	Sonstige Reko a Kniegel, Patel und ihr Halteapp
81.24↔	Ellbogen-Arthrorese	81.47.90↔	Sonstige Rekonstruktion am Kniegelenk, arthroskopisch
81.25↔	Arthrorese am Radiokarpalgelenk	81.47.99↔	Sonstige Rekonstruktion am Kniegelenk, sonstige
81.26↔	Arthrorese am Karpometakarpalgelenk	81.49.00↔	Sonstige Rekonstruktion am Sprunggelenk, n.n.bez.
81.27↔	Arthrorese am Metakarpophalangealgelenk	81.49.10↔	Sonstige Reko a Sg, Ref e osteoch Fragm, Ob Sg, arthr
81.28↔	Interphalangeal-Arthrorese	81.49.11↔	So Reko a Sg, Ref e osteoch Fragm, Ob Sg, offen chir
81.30↔	Reoperation einer Spondylodese, n.n.bez.	81.49.12↔	So Reko a Sg, Ref e osteoch Fragm, Unteres Sg, arthr
81.31↔	Reoperation einer Spondylodese an Atlas-Axis	81.49.13↔	So Reko a Sg, Ref e osteoch Fragm, Unt Sg, offen chir
81.32↔	ReOP einer sonst zerv Spondylodes mit ventr Zugang	81.49.14↔	So Reko a Sg, Subchondrale Spongplast, Ob Sg, arthr
81.33↔	ReOP einer sonst zerv Spondylodes mit dors Zugang	81.49.15↔	So Reko a Sg, Subch Spongplast, Ob Sg, offen chir
81.34↔	ReOP e dors und dorsolumb Spondylodes, ventr Zug	81.49.16↔	So Reko a Sg, Subch Spongplast, Unteres Sg, arthr
81.35↔	ReOP e dors und dorsolumb Spondylodes, dors Zug	81.49.17↔	So Reko a Sg, Subch Spongplast, Unteres Sg, offen chir
81.36↔	ReOP e lumb und lumbosakr Spondylodes, ventr Zug	81.49.18↔	S Rk a Sg, Knrpltx u Implnt v ivt hrg Gwklt, Ob Sg, arthr
81.37↔	ReOP e lumb u lumbosakr Spondylodes, intratransvZug	81.49.19↔	S Rk a Sg, Knrpltx u Implnt v ivt hrg Gwklt, Ob Sg, offn chr
81.38↔	ReOP e lumb und lumbosakr Spondylodes, dors Zug	81.49.20↔	S Rk a Sg, Knrpltx u Implnt v ivt hrg Gwklt, Unt Sg, arthr
81.39↔	Reoperation einer Spondylodese, n.a.klass.	81.49.21↔	S Rk a Sg, Knrpltx u Implnt v ivt hrg Gwklt, Unt Sg, offn chr
81.40.00↔	Rekonstruktion am Hüftgelenk, n.n.bez.	81.49.22↔	Sonstige Reko a Sg, Knorpelgl, Ob Sg, arthr
81.40.10↔	Rekonstruktion a Hüftgel, Ref e osteoch Fragm, arthr	81.49.23↔	Sonstige Reko a Sg, Knorpelgl, Ob Sg, offen chir
81.40.11↔	Reko a Hüftgel, Ref e osteoch Fragm, offen chir	81.49.24↔	Sonstige Reko a Sg, Knorpelgl, Unteres Sg, arthr
81.40.12↔	Reko a Hüftgel, Subchondrale Spongiosaplastik, arthr	81.49.25↔	Sonstige Reko a Sg, Knorpelgl, Unteres Sg, offen chir
81.40.13↔	Reko a Hüftgel, Subchondrale Spongplast, offen chir	81.49.26↔	So Reko a Sg, Subchondrale Knocheröff, Ob Sg, arthr
81.40.14↔	Rk a Hüftgl, Knrpltx u Implnt v ivt hrg Gwklt, arthr	81.49.27↔	So Reko a Sg, Subch Knocheröff, Ob Sg, offen chir
81.40.15↔	Rk a Hüftgl, Knrpltx u Implnt v ivt hrg Gwklt, offn chr		
81.40.16↔	Rekonstruktion am Hüftgelenk, Knorpelglättung, arthroskopisch		

81.49.28↔	So Reko a Sg, Subch Knocheröff, Unterer Sg, arthr	81.65.00↔	Vertebroplastik, n.n.bez.
81.49.29↔	So Reko a Sg, Subch Knocheröff, Unterer Sg, offen chir	81.65.10↔	Vertebroplastik, 1 Wirbelkörper
81.49.30↔	S Rk a Sg, Sbch Knchröff m Enbr e azll Impl, Ob Sg, arthr	81.65.11↔	Vertebroplastik, 2 Wirbelkörper
81.49.31↔	S Rk a Sg, Sbch Knchröff m Enbr e azll Impl, Unt Sg, arthr	81.65.12↔	Vertebroplastik, 3 Wirbelkörper
81.49.32↔	Sonstige Reko a Sprunggelenk, Resektpl a Sprunggelenk	81.65.13↔	Vertebroplastik, 4 und mehr Wirbelkörper
81.49.33↔	Sonstige Reko a Sg, Ref und Plast a Kapselbapp d ob Sg	81.65.99↔	Vertebroplastik, sonstige
81.49.99↔	Sonstige Rekonstruktion am Sprunggelenk, sonstige	81.66.00↔	Kyphoplastik, n.n.bez.
81.51.00↔	Totalendoprothese des Hüftgelenks, n.n.bez.	81.66.10↔	Kyphoplastik, 1 Wirbelkörper
81.51.10↔	Totalendoprothese des Hüftgelenks, Sonderprothese	81.66.11↔	Kyphoplastik, 2 Wirbelkörper
81.51.99↔	Totalendoprothese des Hüftgelenks, sonstige	81.66.12↔	Kyphoplastik, 3 Wirbelkörper
81.52.00↔	Partielle Hüftarthroplastik, n.n.bez.	81.66.13↔	Kyphoplastik, 4 und mehr Wirbelkörper
81.52.10↔	Partielle Hüftarthpl, Femurkprot und Duokopfproth	81.66.99↔	Kyphoplastik, sonstige
81.52.11↔	Partielle Hüftarthpl, Gelpfannstüsch und GelschnPfanne	81.71.00↔	Arthropl m Implant a Metakarpophal und lpg, n.n.bez.
81.52.99↔	Partielle Hüftarthroplastik, sonstige	81.72↔	Arthropl ohne Implantat am Metakarpophal- und lpg
81.53.00↔	Revision einer Hüftendoprothese, n.n.bez.	81.73↔	Totaler Handgelenkersatz
81.53.10↔	Revision einer Hüftendoprothese, ohne Wechsel	81.74.00↔	Arthropl mit Implant a Karpok oder Karpomgel, n.n.bez.
81.53.11↔	Rv e Hüftndprth, Rv e Obrflrsprt a Hüftgl u Neuimpl e Hüftndprth	81.74.10↔	Implantation einer Daumensattelgelenkendoprothese
81.53.12↔	Rv e Hüftndprth, Rv e Duokopfprth u Neuimpl e Hüftndprth	81.74.99↔	Arthropl mit Implant a Karpok oder Karpomgel, sonstige
81.53.13↔	Rv e Hüftndprth, Rv e snst Hüftndprth u Neuimpl e Hüftndprth	81.75↔	Arthropl ohne Implantat am Karpokarpal- oder KMKG
81.53.99↔	Revision einer Hüftendoprothese, sonstige	81.79.10↔	Implantation einer sonstigen Fingergelenkendoprothese
81.54.00↔	Totalendoprothese des Kniegelenks, n.n.bez.	81.79.99↔	Arthropl m Implant a Metakarpophal und lpg, sonstige
81.54.10↔	Tep d Kniegel, Unikondyläre Schlittenprothese	81.84↔	Totalprothese des Ellbogens
81.54.11↔	Totalendoprothese d Kniegel, Bikondyläre Oberflersprot	81.85.00↔	Sonstige Rekonstruktion am Ellbogen, n.n.bez.
81.54.12↔	Totalendoprothese des Kniegelenks, Scharnierendoprothese	81.85.10↔	Sonstige Reko a Ellb, Ref e osteoch Fragm, arthr
81.54.13↔	Totalendoprothese des Kniegelenks, Patellaersatz	81.85.11↔	Sonstige Reko a Ellb, Ref e osteoch Fragm, offen chir
81.54.14↔	Totalendoprothese des Kniegelenks, Sonderprothese	81.85.12↔	So Reko a Ellb, Subchondrale Spongiosoplastik, arthr
81.54.99↔	Totalendoprothese des Kniegelenks, sonstige	81.85.13↔	So Reko a Ellb, Subchondrale Spongplast, offen chir
81.55.00↔	Revision einer Knieprothese, n.n.bez.	81.85.14↔	S Rk a Ellb, Knrpltx u Implnt v ivt hrg Gwklt, arthr
81.55.10↔	Revision einer Knieprothese, ohne Wechsel	81.85.15↔	S Rk a Ellb, Knrpltx u Implnt v ivt hrg Gwklt, offen chr
81.55.11↔	Rv e Knieprth, Rv e Knieprth u Wchs e Ptlleaersts	81.85.16↔	Sonstige Rekonstruktion a Ellb, Knorpelglättung, arthr
81.55.12↔	Rv e Knieprth, Rv e Knieprth u Neuimpl e Knieendprths	81.85.17↔	Sonstige Rekonstruktion a Ellb, Knorpelgl, offen chir
81.55.99↔	Revision einer Knieprothese, sonstige	81.85.18↔	Sonstige Reko a Ellb, Subchondrale Knocheröff, arthr
81.56↔	Totalprothese des oberen Sprunggelenks	81.85.19↔	So Reko a Ellb, Subchondrale Knocheröff, offen chir
81.57.00↔	Gelenkersatz an Fuss und Zehen, n.n.bez.	81.85.20↔	S Rk a Ellb, Sbch Knchröff m Enbr e azll Impl, arthr
81.57.10↔	Gelenkersatz an Fuss und Zehen, Fußwurzelendoprothese	81.85.21↔	Sonstige Reko a Ellb, Resektionsarthroplastik a Ellbgel
81.57.11↔	Gelenkersatz an Fuss und Zehen, Vorfuß- oder Zehenendoprothese	81.85.30↔	S Rk a Ellb, prthtschr Ers d dst Hmrsngknläch
81.57.99↔	Gelenkersatz an Fuss und Zehen, sonstige	81.85.31↔	Sonstige Rekonstruktion am Ellbogen, Radiuskopfprothese
81.59.00↔	Revision des Gelenkersatzes der unteren Extremitäten, n.n.bez.	81.85.32↔	Sonstige Rekonstruktion am Ellbogen, Ulnakopfprothese
81.59.10↔	Revision d Gellers d unteren Extrem, ohne Wechsel	81.85.99↔	Sonstige Rekonstruktion am Ellbogen, sonstige
81.59.11↔	Rv d Glrs d unt Extm, Rv u Wchs e Sprngglnkndprths	81.93.00↔	Naht an Kapsel oder Ligament der oberen Extremitäten, n.n.bez.
81.59.12↔	Rv d Glrs d unt Extm, Rv u Wchs e Fsswrzlnndprths	81.93.10↔	Nht an Kaps o Lig d oberen Extrem, Nht d Bandapp d Klav
81.59.13↔	Rv d Glrs d unt Extm, Rv u Wchs e Vrfss Zhndndprt	81.93.20↔	Nht an Kps o Lg d ob Extm, Nht d rdiouln Rngbnds
81.59.99↔	Revision des Gelenkersatzes der unteren Extremitäten, sonstige	81.93.21↔	Nht an Kps o Lg d ob Extm, Nht d dst rdiouln Bndpp
81.62.00↔	Spondylodes o Reop e Spondylodes v 23 Wirb, n.n.bez.	81.93.30↔	Nht an Kaps o Lig d ob Extrem, Handwur und Mitthand
81.62.10↔	Spondylodese von 2 Wirbeln, dorsal	81.93.99↔	Naht an Kapsel oder Ligament der oberen Extremitäten, sonstige
81.62.11↔	Spondylodes v 2 Wirbeln, dors u ventral komb, interkorp	81.94↔	Naht an Kapsel oder Ligament von Sprunggelenk oder Fuss
81.62.12↔	Spondylodese von 2 Wirbeln, ventral, interkorporell	81.95.00↔	Nht an Kaps oder Lig d übrigen unteren Extrem, n.n.bez.
81.62.13↔	Spondylodese von 2 Wirbeln, dorsal, dynamisch	81.95.10↔	Nht an Kps o Lg d übrgn unt Extm, Nht d vrd Kreuzb, arthr
81.62.20↔	Spondylodese von 3 Wirbeln, dorsal	81.95.11↔	Nht an Kps o Lg d übrgn unt Extm, Nht d vrd Kreuzb, offen chr
81.62.21↔	Spondylodes v 3 Wirbeln, dors u ventral komb, interkorp	81.95.12↔	Nht an Kps o Lg d übrgn unt Extm, Nht d hnt Kreuzb, arthr
81.62.22↔	Spondylodese von 3 Wirbeln, ventral, interkorporell	81.95.13↔	Nht an Kps o Lg d übrgn unt Extm, Nht d hnt Kreuzb, offen chr
81.62.23↔	Spondylodese von 3 Wirbeln, dorsal, dynamisch	81.95.14↔	Nht an Kps/Lgübrgn unt Extm, Nhtmd KpslppEngr Mnsks, arthr
81.62.99↔	Spondylodese o Reop e Spondylodese von 23 Wirbeln, So	81.95.15↔	Nht Kps/Lg d übr unt Extr,Nht d md Kbapp m Egr a Mnsks,of chr
81.63.00↔	Spondylodes o Reop e Spondylodes v 48 Wirb, n.n.bez.	81.95.16↔	Nht an Kps o Lg d übrgn unt Extm, Nht d lt Kpslpp, arthr
81.63.10↔	Spondylodese von 4 - 6 Wirbeln, dorsal	81.95.17↔	Nht an Kps o Lg d übrgn unt Extm, Nht d lt Kpslpp, offen chr
81.63.11↔	Spondylodes v 4 6 Wirb, dors u vent komb, interkorp	81.95.18↔	Nht an Kps o Lg d übrgn unt Extm, Nht d drs Kpslpp, offen chr
81.63.12↔	Spondylodese von 4 - 6 Wirbeln, ventral, interkorporell	81.95.99↔	Nht an Kaps oder Lig d übrigen unteren Extrem, sonstige
81.63.13↔	Spondylodese von 4 - 6 Wirbeln, dorsal, dynamisch	81.99.00↔	Sonstige Operationen an Gelenken und Gelenkstrukturen, n.n.bez.
81.63.20↔	Spondylodese von 7 - 8 Wirbeln, dorsal	81.99.10↔	Arthroskopische Revision eines Gelenkes, n.n.bez
81.63.21↔	Spondylodes v 7 8 Wirb, dors u vent komb, interkorp	81.99.11↔	Arthroskopische Revision eines Gelenkes, Humeroglenoidalgelenk
81.63.22↔	Spondylodese von 7 - 8 Wirbeln, ventral, interkorporell	81.99.12↔	Arthroskopische Revision eines Gelenkes, Akromioklavikulargelenk
81.63.23↔	Spondylodese von 7 - 8 Wirbeln, dorsal, dynamisch	81.99.13↔	Arthroskopische Revision eines Gelenkes, Sternoklavikulargelenk
81.63.99↔	Spondylodese o Reop e Spondylodese von 48 Wirbeln, So	81.99.14↔	Arthroskopische Revision eines Gelenkes, Ellbogen
81.64.00↔	Spndylids o Reop e Spndylids v 9 o mhr Wrbr, n.n.bz.	81.99.15↔	Arthroskopische Revision eines Gelenkes, Handgelenk
81.64.10↔	Spondylodese von 9 oder mehr Wirbeln, dorsal		
81.64.11↔	Spndylids v 9 o mhr Wrbr, drs u vnt komb, intrkrpl		
81.64.99↔	Spondylodes o Reop e Spondylodes v 9 o mehr Wirbeln, So		

81.99.16↔	Arthroskopische Revision eines Gelenkes, Iliosakralgelenk	81.99.52↔	Arthr und Temporäre Fixation e Gelenkes, Akromklavikgel
81.99.17↔	Arthroskopische Revision eines Gelenkes, Symphyse	81.99.53↔	Arthr und Temporäre Fix e Gel, Sternoklavikulargelenk
81.99.18↔	Arthroskopische Revision eines Gelenkes, Hüftgelenk	81.99.54↔	Arthrorise und Temporäre Fixation eines Gelenkes, Ellbogen
81.99.19↔	Arthroskopische Revision eines Gelenkes, Sonstige	81.99.55↔	Arthrorise und Temporäre Fixation eines Gelenkes, Handgelenk
81.99.1a↔	Arthroskopische Revision eines Gelenkes, Kniegelenk	81.99.56↔	Arthr und Temporäre Fix e Gelenkes, Iliosakralgelenk
81.99.1b↔	Arthr Revision e Gel, Proximales Tibiofibulargelenk	81.99.57↔	Arthrorise und Temporäre Fixation eines Gelenkes, Symphyse
81.99.1c↔	Arthroskopische Revision eines Gelenkes, Oberes Sprunggelenk	81.99.58↔	Arthrorise und Temporäre Fixation eines Gelenkes, Hüftgelenk
81.99.1d↔	Arthroskopische Revision eines Gelenkes, Unteres Sprunggelenk	81.99.59↔	Arthrorise und Temporäre Fixation, sonstige
81.99.1e↔	Arthr Revision e Gel, Fuss und Zehengelenk sonstige	81.99.5a↔	Arthrorise und Temporäre Fixation eines Gelenkes, Kniegelenk
81.99.1f↔	Arthr Revision e Gelenkes, Metatarsophalangealgelenk	81.99.5b↔	Arthr und Temporäre Fix e Gel, Prox Tibiofibulargelenk
81.99.1g↔	Arthroskopische Revision eines Gelenkes, Zehengelenk	81.99.5c↔	Arthr und Temporäre Fix e Gelenkes, Oberes Sprunggelenk
81.99.20↔	Offen chirurgische Revision eines Gelenkes, n.n.bez.	81.99.5d↔	Arthr und Temporäre Fix e Gel, Unteres Sprunggelenk
81.99.21↔	Offen Chir Revision e Gelenkes, Humeroglenoidalgelenk	81.99.5e↔	Arthr und Temporäre Fix e Gel, Fuss und Zehen, sonstige
81.99.22↔	Offen Chir Revision eines Gelenkes, Akromklavikgel	81.99.5f↔	Arthr und Temporäre Fix e Gel, Metatarsgel
81.99.23↔	Offen Chir Revision e Gelenkes, Sternoklavikulargelenk	81.99.5g↔	Arthrorise und Temporäre Fixation eines Gelenkes, Zehengelenk
81.99.24↔	Offen chirurgische Revision eines Gelenkes, Ellbogen	81.99.80↔	Sonstige Arthr Op an Gel und Gelstrukt, n.n.bez.
81.99.25↔	Offen chirurgische Revision eines Gelenkes, Handgelenk	81.99.81↔	Sonstige Arthr Op an Gel und Gelstrukt, Handglenk
81.99.26↔	Offen chirurgische Revision eines Gelenkes, Iliosakralgelenk	81.99.82↔	Sonstige Arthr Op an Gel und Gelstrukt, Kniegel
81.99.27↔	Offen chirurgische Revision eines Gelenkes, Symphyse	81.99.83↔	Sonstige Arthr Op an Gel und Gelstrukt, Ob Sprunggelenk
81.99.28↔	Offen chirurgische Revision eines Gelenkes, Hüftgelenk	81.99.89↔	Sonstige Arthr Op an Gel und Gelstrukt, sonstige
81.99.29↔	Offen chirurgische Revision eines Gelenkes, sonstige	81.99.90↔	Sonstige offen Chir Operationen an Gel und Gelkn
81.99.2a↔	Offen chirurgische Revision eines Gelenkes, Kniegelenk	81.99.91↔	Sonstige offen Chir Op an Gel und Gelkn, Humerogel
81.99.2b↔	Offen Chir Revision e Gel, Prox Tibiofibulargelenk	81.99.92↔	Sonstige offen Chir Op an Gel und Gelkn, Akromklavikgel
81.99.2c↔	Offen chirurgische Revision eines Gelenkes, Oberes Sprunggelenk	81.99.93↔	So offen Chir Op an Gel und Gelkn, Sternoklgel
81.99.2d↔	Offen chirurgische Revision eines Gelenkes, Unteres Sprunggelenk	81.99.94↔	Sonstige offen Chir Operationen an Gel und Gelkn, Ellb
81.99.2e↔	Offen Chir Rev e Gel, Fuss und Zehengelenk sonstige	81.99.95↔	So offen Chir Op an Gel u Gelkn, Prox Radioulnargelenk
81.99.2f↔	Offen Chir Revision e Gel, Metatarsophalangealgelenk	81.99.96↔	Sonstige offen Chir Operationen an Gel und Gelkn, Hdgel
81.99.2g↔	Offen chirurgische Revision eines Gelenkes, Zehengelenk	81.99.97↔	Sonstige offen Chir Op an Gel und Gelkn, Iliosgel
81.99.30↔	Arthroskopische Operationen am Gelenkknorpel, n.n.bez.	81.99.98↔	Sonstige offen Chir Op an Gel und Gelkn, Hüftgel
81.99.31↔	Arthr Operation a Gelenkknorpel, Humeroglenoidalgelenk	81.99.99↔	Sonstige Operationen an Gelenken und Gelenkstrukturen, sonstige
81.99.32↔	Arthr Operation a Gelenkknorpel, Akromklavikgel	81.99.9a↔	So offen Chir Op an Gel und Gelkn, Prox Tibiofibgel
81.99.33↔	Arthr Operation a Gelenkknorpel, Sternoklavikulargelenk	81.99.9b↔	Sonstige offen Chir Op an Gel und Gelkn, Ob Sg
81.99.34↔	Arthroskopische Operation am Gelenkknorpel, Ellbogen	81.99.9c↔	So offen Chir Op an Gel und Gelkn, Unteres Sprunggelenk
81.99.35↔	Arthroskopische Operation am Gelenkknorpel, Handgelenk	81.99.9e↔	So offen Chir Op an Gel und Gelkn, Fuss und Zehen, So
81.99.36↔	Arthroskopische Operation am Gelenkknorpel, Iliosakralgelenk	81.99.9f↔	Sonstige offen Chir Op an Gel und Gelkn, Metatarsgel
81.99.37↔	Arthroskopische Operation am Gelenkknorpel, Symphyse	81.99.9g↔	Sonstige offen Chir Op an Gel und Gelkn, Zehengelenk
81.99.38↔	Arthroskopische Operation am Gelenkknorpel, Hüftgelenk	82.01.00↔	Exploration an der Handsehnnenscheide, n.n.bez.
81.99.39↔	Arthroskopische Operationen am Gelenkknorpel, sonstige	82.01.10↔	Exploration an der Handsehnnenscheide, Extensoren
81.99.3a↔	Arthr Operation a Gelkn und an D Menisken, Kniegelenk	82.01.11↔	Exploration an der Handsehnnenscheide, Flexoren
81.99.3b↔	Arthr Operation a Gelkn, Proximales Tibiofibulargelenk	82.01.99↔	Exploration an der Handsehnnenscheide, sonstige
81.99.3c↔	Arthroskopische Operation am Gelenkknorpel, Oberes Sprunggelenk	82.02↔	Myotomie an der Hand
81.99.3d↔	Arthroskopische Operation am Gelenkknorpel, Unteres Sprunggelenk	82.04↔	Inzision und Drainage von Palmar- oder Thenarraum
81.99.3e↔	Arthr Operation a Gelkn, Fuss und Zehengelenk sonstige	82.09.00↔	Sonstige Inzision an den Weichteilen der Hand, n.n.bez.
81.99.3f↔	Arthr Operation a Gelkn, Metatarsophalangealgelenk	82.09.10↔	S Inzs an D Weicht d Hnd, Shnnfchspltnng an d Hnd
81.99.3g↔	Arthroskopische Operation am Gelenkknorpel, Zehengelenk	82.09.99↔	Sonstige Inzision an den Weichteilen der Hand, sonstige
81.99.40↔	Offen chirurgische Operationen am Gelenkknorpel, n.n.bez.	82.11.00↔	Tenotomie der Hand, n.n.bez.
81.99.41↔	Offen Chir Operation a Gelkn, Humeroglenoidalgelenk	82.11.10↔	Tenotomie der Hand, Handgelenk, perkutan
81.99.42↔	Offen Chir Operation a Gelenkknorpel, Akromklavikgel	82.11.11↔	Tenotomie der Hand, Finger, perkutan
81.99.43↔	Offen Chir Operation a Gelkn, Sternoklavikulargelenk	82.11.20↔	Tenotomie der Hand, offen chirurgisch
81.99.44↔	Offen chirurgische Operation am Gelenkknorpel, Ellbogen	82.11.99↔	Tenotomie der Hand, sonstige
81.99.45↔	Offen chirurgische Operation am Gelenkknorpel, Handgelenk	82.12↔	Fasziotomie der Hand
81.99.46↔	Offen chirurgische Operation am Gelenkknorpel, Iliosakralgelenk	82.19.00↔	Sonstige Durchtrennung von Weichteilen der Hand, n.n.bez.
81.99.47↔	Offen chirurgische Operation am Gelenkknorpel, Symphyse	82.19.10↔	So Durchtr v Weichteilen d Hand, Durchtr v Mn d Hand
81.99.48↔	Offen chirurgische Operation am Gelenkknorpel, Hüftgelenk	82.19.99↔	Sonstige Durchtrennung von Weichteilen der Hand, sonstige
81.99.49↔	Offen chirurgische Operation am Gelenkknorpel, sonstige	82.21↔	Exzision einer Läsion an einer Sehnnenscheide der Hand
81.99.4a↔	Offen Chir Operation a Gelkn und an D Menisken, Kniegel	82.22↔	Exzision einer Läsion an einem Handmuskel
81.99.4b↔	Offen Chir Op a Gelkn, Proximales Tibiofibulargelenk	82.29↔	Exzision einer anderen Läsion an den Weichteilen der Hand
81.99.4c↔	Offen Chir Operation a Gelkn, Oberes Sprunggelenk	82.33↔	Sonstige Tenonektomie an der Hand
81.99.4d↔	Offen Chir Operation a Gelkn, Unteres Sprunggelenk	82.35.00↔	Sonstige Fasziektomie der Hand, n.n.bez.
81.99.4e↔	Offen Chir Op a Gelkn, Fuss und Zehengelenk sonstige	82.35.10↔	Sonstige Fasziektomie der Hand, Fasziektomie der Hohlhand
81.99.4f↔	Offen Chir Operation a Gelkn, Metatarsophalangealgelenk	82.35.11↔	So Faszieekt d Hand, Faszieekt d Hand u Fng m Neurolysis
81.99.4g↔	Offen chirurgische Operation am Gelenkknorpel, Zehengelenk	82.35.12↔	S Fszieekt d Hnd, Fszieekt d Hnd u Fng m Neurltys u Artriolyis
81.99.50↔	Arthrorise und Temporäre Fixation eines Gelenkes, n.n.bez.	82.35.13↔	S Fszieekt d Hnd, Fszieekt d Hnd u Fng m Arthrlyis
81.99.51↔	Arthr und Temporäre Fix e Gel, Humeroglenoidalgelenk	82.35.99↔	Sonstige Fasziektomie der Hand, sonstige
		82.36↔	Sonstige Myektomie der Hand
		82.39.00↔	Sonstige Exzision von Weichteilen der Hand, n.n.bez.
		82.39.10↔	So Exz v Weicht d Hand, Exz v Sehnnenscheiden d Hand
		82.39.99↔	Sonstige Exzision von Weichteilen der Hand, sonstige

82.41↔	Naht an einer Sehnscheide der Hand	84.23.10↔	Repl von Vorderarm, Hdgel o Hand, Repl von Vorderarm
82.42↔	Sekundäre Naht an einer Beugesehne der Hand	84.23.11↔	Repl von Vorderarm, Hdgel o Hand, Repl von Hdgel o Hand
82.43↔	Sekundäre Naht an einer anderen Sehne der Hand	84.23.99↔	Replantation von Vorderarm, Handgelenk oder Hand, sonstige
82.44↔	Sonstige Naht an einer Beugesehne der Hand	84.25↔	Zehen-Replantation
82.45↔	Sonstige Naht an einer anderen Sehne der Hand	84.26↔	Fuss-Replantation
82.46.00↔	Naht an Muskel oder Faszie der Hand, n.n.bez.	84.27.00↔	Replantation von Unterschenkel oder Sprunggelenk, n.n.bez.
82.46.10↔	Naht an Muskel oder Fasz d Hand, Naht an e Fasz d Hand	84.27.10↔	Repl von Us o Sg, Repl vom Us i Kniebereich
82.46.20↔	Naht an M oder Fasz d Hand, Naht an e M d Hand	84.27.99↔	Replantation von Unterschenkel oder Sprunggelenk, sonstige
82.46.99↔	Naht an Muskel oder Faszie der Hand, sonstige	84.28↔	Oberschenkel-Replantation
82.51↔	Verlängerung einer Sehne der Hand	84.51.00↔	Einsetzen von interkorporellen Implantaten, n.n.bez.
82.52↔	Verkürzung einer Sehne der Hand	84.51.10↔	Einsetzen von interkorporellen Cages, 1 Segment
82.53↔	Reinsertion einer Sehne der Hand	84.51.11↔	Einsetzen von interkorporellen Cages, 2 Segmente
82.54↔	Reinsertion eines Muskels der Hand	84.51.12↔	Einsetzen von interkorporellen Cages, 3 Segmente
82.55↔	Sonstige Längenänderung an Muskel oder Sehne der Hand	84.51.13↔	Einsetzen von interkorporellen Cages, 4 oder mehr Segmente
82.56↔	Sonstiger Transfer oder Transplantation einer Sehne der Hand	84.51.99↔	Einsetzen von interkorporellen Implantaten, sonstige
82.57.00↔	Sonstige Transposition einer Sehne der Hand, n.n.bez.	84.55.00↔	Einsetzen von Knochenersatzmaterial, n.n.bez.
82.57.10↔	So Transp e Sehn d Hand, Transp e Beugesehne d Hand	84.55.10↔	Einsetz von Knochenersatzmat, Skap, Klav, Rip und Sternum
82.57.99↔	Sonstige Transposition einer Sehne der Hand, sonstige	84.55.11↔	Einsetzen von Knochenersatzmaterial, Humerus
82.58↔	Sonstiger Transfer oder Transplantation eines Handmuskels	84.55.12↔	Einsetzen von Knochenersatzmaterial, Radius und Ulna
82.59↔	Sonstige Transposition eines Handmuskels	84.55.13↔	Einsetzen von Knochenersatzmaterial, Karpalia und Metakarpalia
82.61↔	Pollisation mit Übertragung von Nerven und Blutversorgung	84.55.14↔	Einsetzen von Knochenersatzmaterial, Phalangen der Hand
82.69↔	Sonstige Rekonstruktion des Daumens	84.55.15↔	Einsetzen von Knochenersatzmaterial, Becken
82.71↔	Rekonstruktion eines Ringbandes	84.55.16↔	Einsetzen von Knochenersatzmaterial, Femur
82.72.00↔	Plast Op an d Hand m M o FaszTransplantat, n.n.bez.	84.55.17↔	Einsetzen von Knochenersatzmaterial, Patella
82.72.10↔	Plist Op an d Hnd m M o FszTx, Plist Op m M o FszTx, an e Fng	84.55.18↔	Einsetzen von Knochenersatzmaterial, Tibia
82.72.11↔	Plist Op anHndM/FszTx, Plist OpM/FszTx, an snst TeilHnd	84.55.19↔	Einsetzen von Knochenersatzmaterial, Fibula
82.72.99↔	Plast Op an d Hand m M o FaszTransplantat, sonstiges	84.55.20↔	Einsetzen von Knochenersatzmaterial, Tarsalia und Metatarsalia
82.79↔	Plast OP an der Hand mit anderem Tx oder Implant	84.55.21↔	Einsetzen von Knochenersatzmaterial, Phalangen des Fußes
82.81↔	Transfer eines Fingers, ausgenommen Daumen	84.55.29↔	Einsetzen von Knochenersatzmaterial, Andere Lokalisation
82.82↔	Plastische Rekonstruktion einer Spalthand	84.55.30↔	Enstz v Knchrsmt, Implnt, Rv o Wchs e Knchnteilstz
82.83↔	Plastische Rekonstruktion bei Makrodaktylie	84.55.99↔	Einsetzen von Knochenersatzmaterial, sonstige
82.84↔	Plastische Rekonstruktion bei Mallet-Finger	84.59↔	Einsetzen von sonstiger vertebralen Vorrichtung
82.85↔	Sonstige Tenodese an der Hand	84.60↔	Einsetzen von Diskusprothese, nicht näher bezeichnet
82.86.00↔	Sonstige Tenoplastik an der Hand, n.n.bez.	84.61↔	Einsetzen von partieller Diskusprothese, zervikal
82.86.10↔	So Tenopl an d Hand, Tenopl von Beugesehnen d Hand	84.62↔	Einsetzen von totaler Diskusprothese, zervikal
82.86.11↔	S Tnpl an d Hnd, Schffng e Trnsplntlgrs f Shn an d Hnd	84.63↔	Einsetzen von Diskusprothese, thorakal
82.86.12↔	S Tnpl an d Hnd, Rv e Shnimpl an d Hnd (h Wchs)	84.64↔	Einsetzen von partieller Diskusprothese, lumbosakral
82.86.13↔	So Tenopl an d Hand, Wechsel e Sehnenimpl an d Hand	84.65↔	Einsetzen von totaler Diskusprothese, lumbosakral
82.86.99↔	Sonstige Tenoplastik an der Hand, sonstige	84.66.00↔	Rev o Ersetz von künstl Diskproth, zervikal, n.n.bez.
82.89.00↔	Sonstige plastische Operationen an der Hand, n.n.bez.	84.66.10↔	Ersetzen von künstlicher Diskusprothese, zervikal
82.89.10↔	So Plast Op an d Hand, Sehnscheidenplastik an d Hand	84.66.20↔	Revision von künstlicher Diskusprothese, zervikal
82.89.11↔	S Plist Op an d Hnd, Knöchrm Rf v Bändr d Hnd, Hndwr v Mtthnd	84.66.99↔	Rev o Ersetz von künstl Diskproth, zervikal, sonstige
82.89.12↔	S Plist Op an d Hnd, Knöchrm Rf v Bändr d Hnd, S Bändr d Hnd	84.67↔	Revision oder Ersetzen von künstlicher Diskusprothese, thorakal
82.89.13↔	S Plist Op an Hnd, Glübgreifnd Weichteildstrktion b kng Anm Hnd	84.68.00↔	Rev o Ersetz von künstl Diskproth, lumbosakr, n.n.bez.
82.89.14↔	So Plast Op an d Hand, Radialisation b kong Anom d Hand	84.68.10↔	Ersetzen von künstlicher Diskusprothese, lumbosakral
82.89.15↔	S Plist Op an d Hnd, Rs v Schnürmggn m plistschr Rk b kng Anm d Hnd	84.68.20↔	Revision von künstlicher Diskusprothese, lumbosakral
82.89.16↔	So Plast Op an d Hand, Transfer e Zehe als Fingerersatz	84.68.99↔	Rev o Ersetz von künstl Diskproth, lumbosakr, sonstige
82.89.99↔	Sonstige plastische Operationen an der Hand, sonstige	84.69.00↔	Revision oder Ersetzen von künstlicher Diskusprothese, n.n.bez.
82.91↔	Lösung von Adhäsionen an der Hand	84.69.10↔	Ersetzen von künstlicher Diskusprothese
82.99.00↔	Sonstige Op an M, Sehne und Fasz d Hand, n.n.bez.	84.69.20↔	Revision von künstlicher Diskusprothese
82.99.10↔	So Op an M, Sehn und Fasz d Hand, So Op an Sehn d Hand	84.69.99↔	Revision oder Ersetzen von künstlicher Diskusprothese, sonstige
82.99.20↔	So Op an M, Sehn und Fasz d Hand, So Op an Fasz d Hand	84.81.00↔	Revision von interspinösen Implantaten, n.n.bez.
82.99.30↔	So Op an M, Sehn und Fasz d Hand, So Op an Mn d Hand	84.81.20↔	Revision von interspinösen Implantaten
82.99.99↔	Sonstige Op an M, Sehne und Fasz d Hand, sonstige	84.81.99↔	Revision von interspinösen Implantaten, sonstige
83.83↔	Plastische Rekonstruktion eines Ringbandes	84.82↔	Eins od Ersetz v Vorricht z dyn Stab m Pedikelschr
83.84↔	Lösung eines Klumpfusses, n.a.klass.	84.83↔	Revision v Vorricht z dyn Stab m Pedikelschr
84.21↔	Daumen-Replantation	84.84↔	Einsetzen oder Ersetzen von Facetten-gelenksporthesen
84.22↔	Finger-Replantation (ausser Daumen)	84.85↔	Revision von Facettengelenksporthesen
84.23.00↔	Replantation von Vorderarm, Handgelenk oder Hand, n.n.bez.		

Prozedur EML-16

03.09.10↔	Zugang zur Halswirbelsäule, n.n.bez.	03.09.16↔	Zugang z Hws (d Laminot o Hemilekt), dors, 3 u mehr Seg
03.09.11↔	Zugang zur Halswirbelsäule, ventral, 1 Segment	03.09.17↔	Zugang zum kraniozervikalem Uebergang
03.09.12↔	Zugang zur Halswirbelsäule, ventral, 2 Segmente	03.09.19↔	Zugang zur Halswirbelsäule, sonstige
03.09.13↔	Zugang zur Halswirbelsäule, ventral, 3 und mehr Segmente	03.09.20↔	Zugang zur Brustwirbelsäule, n.n.bez.
03.09.14↔	Zugang zur Hws (d Laminot o Hemilekt), dors, 1 Segment	03.09.21↔	Zugang zur Brustwirbelsäule, ventral, 1 Segment
03.09.15↔	Zugang zur Hws (d Laminot o Hemilekt), dors, 2 Segmente	03.09.22↔	Zugang zur Brustwirbelsäule, ventral, 2 Segmente

- 03.09.23↔ Zugang zur Brustwirbelsäule, ventral, 3 und mehr Segmente
 03.09.24↔ Zugang zur Bws (d Laminot o Hemilekt), dors, 1 Segment
 03.09.25↔ Zugang zur Bws (d Laminot o Hemilekt), dors, 2 Segmente

Prozedur EML-17

- 77.09.30↔ Sjekt aanzb Kn,oh Gschk,Sjekt a Bcknkn,oh EnlMdräg
 77.09.31↔ Sequesstrkt a.a.bz. Knch, oh Gschk, Spuestrkt a Bcknkn, Mdräg
 77.19.30↔ Knchnzs a.a.bz. Knch, oh Gschk, Knchnzs Bcknkn, Explr/Knchnb
 77.19.31↔ Knchnzs an and näh bz Knch, oh Gschk, Knchnzs a Bcknkn, Frmdkntf
 77.19.32↔ Knchnzs a.a.bz. Knch, oh Gschk, Knchnzs Bcknkn, Enl/EntfMdräg
 77.19.33↔ Knchnzs an and näh bz Knch, oh Gschk, Knchnzs a Bcknkn, Drain
 77.19.39↔ Knchnzs an and näh bz Knch, oh Gschk, S Knchnzs a Bcknkn
 77.29.30↔ S Keilsteot an and näh bz Knch, auss Gschk, Keilsteot a Bcknkn
 77.39.30↔ S Knchdrchtr an and näh bz Knch, auss Gschk, (D)Rttionssttm a B
 77.39.31↔ S Knchdrchtr an and näh bz Knch, auss Gschk, Krtkt b Sgmnttr a B
 77.39.32↔ S Kndtr aanzb Kn,auss Gschk,Kmpl(md)Osteot(m Achsnk)a B
 77.39.39↔ S Knchdrchtr an and näh bz Knch, auss Gschk, S Knchdrchtr a B
 77.69.12↔ Lokale Resektion von Knochenläsion oder -gewebe am Becken
 77.69.22↔ Lk Rs v Knchläs o Gw an and näh bz Knch, auss Gschk, Dbr a B

- 03.09.26↔ Zugang z Bws (d Laminot o Hemilekt), dors, 3 u mehr Seg
 03.09.29↔ Zugang zur Brustwirbelsäule, sonstige

- 77.89.30↔ Sonstige partielle Knochenresektion am Becken
 77.99.30↔ Totale Knochenresektionen am Becken
 78.09.30↔ Knocht x a Be, Gefgestielt mit mikrovasculärer Anast
 78.09.31↔ Knocht x a Be, Gefgestielt ohne mikrovasculäre Anast
 78.09.32↔ Knochen transplantation am Becken, allogene
 78.09.33↔ Knorpel-Knochen transplantation am Becken
 78.09.39↔ S Kncht x a B (z.B. Atg Spng, krtksp Spn, N Gfgstiels Tx)
 78.19.20↔ Geschl Reposition e Fx d Beckens m Knochfix d Fixat ext
 78.19.22↔ Off Rep e Fx So Teile d Beckens m Knochfix d Fixat ext
 78.29.30↔ Temporäre Epiphyseodese am Becken
 78.29.31↔ Permanente Epiphyseodese am Becken
 78.29.32↔ Therapeutische Epiphyseolyse am Becken
 78.29.39↔ Sonstige Verkürzungsosteotomie am Becken
 78.39.20↔ Verlängerungsosteotomie am Becken
 78.49.12↔ Sonstige plastische Rekonstruktion am Becken
 79.19.20↔ Geschl Reposition e Fx d Beckens mit inn Knochfix
 79.29.20↔ Offene Reposition e Fx d Beckens ohne inn Knochfix
 79.39.29↔ Off Rep e Fx sonstiger Teile d Beckens m inn Knochfix
 81.40.30↔ Rk a Hüftgl, Arthrpl a Hüftgl m Osteot d Bckns, S Osteot
 81.40.31↔ Rk a Hüftgl, Arthrpl a Hüftgl m Osteot d Bckns, Trplsteotmie

Prozedur EML-18

- 00.80↔ Revision einer Knieprothese, total (alle Komponenten)
 00.81↔ Revision einer Knieprothese, Tibiakomponente
 00.83↔ Revision einer Knieprothese, Patellarkomponente
 00.84↔ Revision einer Knieprothese, Tibialiner
 77.01.00↔ Sepuestrekt an Skapula, Klav, Rip und Sternum, n.n.bez.
 77.01.10↔ Spuestrkt an Skp/Klv/Rp/Strn/Spuestrkt an Skp/Klv, oh EnlMdräg
 77.01.11↔ Spuestrkt an Skp, Klv, Rp/Strn, Spuestrkt an Skp/Klv,EnlMdräg
 77.01.20↔ Spuestrkt an Skp/Klv/Rp/Strn, Spuestrkt an Rp/Strn,/Mdräg
 77.01.21↔ Spuestrkt an Skp, Klv, Rp/Strn, Spuestrkt an Rp/Strn,EnlMdräg
 77.01.99↔ Sepuestrekt an Skapula, Klav, Rip und Sternum, sonstige
 77.02.00↔ Sequestrektomie am Humerus, n.n.bez.
 77.02.10↔ Sequestrektomie a Hum, ohne Einl e Medikamententrägers
 77.02.11↔ Sequestrektomie a Hum, mit Einl e Medikamententrägers
 77.02.99↔ Sequestrektomie am Humerus, sonstige
 77.03.00↔ Sequestrektomie an Radius und Ulna, n.n.bez.
 77.03.10↔ Sequestrektomie an Radius und Ulna, ohne Einl e Medträg
 77.03.11↔ Sequestrektomie an Radius und Ulna, m Einl e Medträg
 77.03.99↔ Sequestrektomie an Radius und Ulna, sonstige
 77.04.00↔ Sequestrektomie an Karpalia und Metakarpalia, n.n.bez.
 77.04.10↔ Sepuestrekt an Karpal und Metakarpal, oh Einl e Medträg
 77.04.11↔ Sepuestrekt an Karpal und Metakarpal, m Einl e Medträg
 77.04.99↔ Sequestrektomie an Karpalia und Metakarpalia, sonstige
 77.06.00↔ Sequestrektomie an der Patella, n.n.bez.
 77.06.10↔ Sequestrektomie an d Patella, ohne Einl e Medträg
 77.06.11↔ Sequestrektomie an d Patella, m Einl e Medträg
 77.06.99↔ Sequestrektomie an der Patella, sonstige
 77.07.00↔ Sequestrektomie an Tibia und Fibula, n.n.bez.
 77.07.10↔ Sequestrektomie an Tibia und Fib, ohne Einl e Medträg
 77.07.11↔ Sequestrektomie an Tibia und Fib, m Einl e Medträg
 77.07.99↔ Sequestrektomie an Tibia und Fibula, sonstige
 77.08.00↔ Sequestrektomie an Tarsalia und Metatarsalia, n.n.bez.
 77.08.10↔ Sepuestrekt an Tarsalia und Metatars, oh Einl e Medträg
 77.08.11↔ Sepuestrekt an Tarsalia und Metatars, m Einl e Medträg
 77.08.99↔ Sequestrektomie an Tarsalia und Metatarsalia, sonstige
 77.09.00↔ Sepuestrekt an and näh bez Knoch, oh Gschk, n.n.bez.
 77.09.10↔ Sjekt aanzb Kn,oh Gschk,Sjekt a d Phl d Hnd,oh EnlMdräg
 77.09.11↔ Sjekt aanzb Kn,oh Gschk,Sjekt a d Phl d Hnd,m EnlMdräg
 77.09.20↔ Spuestrkt a.a.bz. Knch, oh Gschk, Spuestrkt anWs, oh Mdräg
 77.09.21↔ Spuestrkt a.a.bz. Knch, oh Gschk, Spuestrkt anWs,EnlMdräg

- 77.09.30↔ Sjekt aanzb Kn,oh Gschk,Sjekt a Bcknkn,oh EnlMdräg
 77.09.31↔ Sequesstrkt a.a.bz. Knch, oh Gschk, Spuestrkt a Bcknkn, Mdräg
 77.09.40↔ Sjekt aanzb Kn,oh Gschk,Sjekt a d Phl d Fs,oh EnlMdräg
 77.09.41↔ Sjekt aanzb Kn,oh Gschk,Sjekt a d Phl d Fs,m EnlMdräg
 77.09.90↔ Sjekt and nbz Kn,oh Gschk,Sjekt so nbz Kn,oh Enl Mdräg
 77.09.91↔ Sjekt and nbz Kn,oh Gschk,Sjekt n snbz Kn,m Enl Mdräg
 77.09.99↔ Sepuestrekt an and näh bez Knoch, oh Gschk, sonstige
 77.11.00↔ S Knchnzs oh Knchdrchtr an Skp, Klv, Rp u Strn, n.n.bez.
 77.11.10↔ S Kniz oh Kndtr a Skp,Klv,Rp,Strn,Kniz a Skp,Klv,Explr u Knb
 77.11.11↔ S Kniz oh Kndtr an Skp,Klv,Rp u Strn,Kniz an Skp u Klv,Frmdkntf
 77.11.12↔ S Kniz oh Kndtr a Skp,Klv,Rp,Strn,Kniz a Skp,Klv,Enl Entf Mdräg
 77.11.13↔ S Kniz oh Kndtr an Skp,Klv,Rp u Strn,Kniz an Skp u Klv,Drain
 77.11.20↔ S Kniz oh Kndtr Skp,Klv,Rp,Strn,Kniz a Rp,Strn,Explr u Knb
 77.11.21↔ S Kniz oh Kndtr an Skp,Klv,Rp u Strn,Kniz an Rp u Strn,Frmdkntf
 77.11.22↔ S Kniz oh Kndtr a Skp,Klv,Rp,Strn,Kniz a Rp,Strn,Enl Entf Mdräg
 77.11.23↔ S Kniz oh Kndtr an Skp,Klv,Rp u Strn,Kniz an Rp u Strn,Drain
 77.11.99↔ S Knchnzs oh Knchdrchtr an Skp, Klv, Rp u Strn, S
 77.12.00↔ Sonstige Knochinzis ohne Knochdurchtr a Hum, n.n.bez.
 77.12.10↔ So Knochinzis oh Knochdurchtr a Hum, Explor u Knochenbo
 77.12.11↔ Sonstige Knochinzis ohne Knochdurchtr a Hum, Fremdkentf
 77.12.12↔ S Knchnzs oh Knchdrchtr a Hm, Enl u Entf e Mdräg
 77.12.13↔ Sonstige Knocheninzision ohne Knochdurchtr a Hum, Drain
 77.12.99↔ Sonstige Knochinzis ohne Knochdurchtr a Hum, sonstige
 77.13.00↔ So Knochinzis oh Knochdurchtr an Rad und Ulna, n.n.bez.
 77.13.10↔ S Knchnzs oh Knchdrchtr an Rd u Uln, Explr u Knchnb
 77.13.11↔ So Knochinzis oh Knochdurchtr an Rad u Ulna, Fremdkentf
 77.13.12↔ S Knchnzs oh Knchdrchtr an Rd u Uln, Enl o Entf e Mdräg
 77.13.13↔ So Knochinzis oh Knochdurchtr an Rad und Ulna, Drain
 77.13.99↔ So Knochinzis oh Knochdurchtr an Rad und Ulna, So
 77.14.00↔ S Knchnzs oh Knchdrchtr an Krpl u Mtkrpl, n.n.bez.
 77.14.10↔ S Knchnzs oh Knchdrchtr an Krpl u Mtkrpl, Explr u Knchnb
 77.14.11↔ S Knchnzs oh Knchdrchtr an Krpl u Mtkrpl, Frmdkntf
 77.14.12↔ S Knchnzs oh Knchdrchtr an Krpl u Mtkrpl, Enl u Entf e Mdräg
 77.14.13↔ S Knchnzs oh Knchdrchtr an Krpl u Mtkrpl, Drain
 77.14.99↔ S Knchnzs oh Knchdrchtr an Krpl u Mtkrpl, S
 77.16.00↔ So Knochinzis oh Knochdurchtr an d Patel, n.n.bez.
 77.16.10↔ S Knchnzs oh Knchdrchtr an d Ptl, Explr u Knchnb

77.16.11↔	So Knochinzis oh Knochdurchtr an d Patel, Fremdkentf	77.22↔	Keilosteotomie am Humerus
77.16.12↔	S Knchnzs oh Knchdrchr an d Ptl, Enl u Entf e Mdräg	77.23↔	Keilosteotomie an Radius und Ulna
77.16.13↔	Sonstige Knochinzis oh Knochdurchtr an d Patella, Drain	77.24↔	Keilosteotomie an Karpalia und Metakarpalia
77.16.99↔	So Knochinzis oh Knochdurchtr an d Patel, So	77.27.00↔	Keilosteotomie an Tibia und Fibula, n.n.bez.
77.17.00↔	So Knochinzis oh Knochdurchtr an Tib und Fib, n.n.bez.	77.27.10↔	Keilosteotomie an Tibia und Fibula, Keilosteotomie an der Tibia
77.17.10↔	S Knchnzs oh Knchdrchr an Tb u Fb, Explr u Knchnb	77.27.20↔	Keilosteotomie an Tibia und Fibula, Keilosteotomie an der Fibula
77.17.11↔	So Knochinzis oh Knochdurchtr an Tib u Fib, Fremdkentf	77.27.99↔	Keilosteotomie an Tibia und Fibula, sonstige
77.17.12↔	S Knchnzs oh Knchdrchr an Tb u Fb, Enl u Entf e Mdräg	77.28.00↔	Keilosteotomie an Tarsalia und Metatarsalia, n.n.bez.
77.17.13↔	So Knochinzis oh Knochdurchtr an Tibia und Fib, Drain	77.28.10↔	Keilosteot an Tarsalia und Metatars, Keilosteot a Talus
77.17.99↔	So Knochinzis oh Knochdurchtr an Tibia und Fib, So	77.28.20↔	Keilosteot an Tarsal und Metatars, Keilosteot a Kalkan
77.18.00↔	S Knchnzs oh Knchdrchr an Trsl u Mtrrs, n.n.bz.	77.28.30↔	Keilosteot an Trsl u Mtrrs, Keilosteot an snst Trsl
77.18.10↔	Sonstige Knochinzis ohne Knochdurchtr a Talus, n.n.bez.	77.28.40↔	Keilosteot an Tarsal u Metatars, Keilosteot an Metatars
77.18.11↔	S Knchnzs oh Knchdrchr a Tls, Explr u Knchnb	77.28.99↔	Keilosteotomie an Tarsalia und Metatarsalia, sonstige
77.18.12↔	Sonstige Knochinzis oh Knochdurchtr a Talus, Fremdkentf	77.31.00↔	So Knochdurchtr an Skap, Klav, Rip und Stern, n.n.bez.
77.18.13↔	S Knchnzs oh Knchdrchr a Tls, Enl u Entf e Mdräg	77.31.10↔	S Knchdrchr an Skp, Klv, Rp u Strn, S Knchdrchr an Skp
77.18.14↔	Sonstige Knochinzis ohne Knochdurchtr a Talus, Drain	77.31.11↔	S Knchdrchr an Skp, Klv, Rp u Strn, S Knchdrchr an Klv
77.18.19↔	Sonstige Knochinzis ohne Knochdurchtr a Talus, sonstige	77.31.20↔	S Knchdrchr an Skp, Klv, Rp u Strn, S Knchdrchr an d Rpp
77.18.20↔	Sonstige Knochinzis oh Knochdurchtr a Kalkan, n.n.bez.	77.31.21↔	S Knchdrchr an Skp, Klv, Rp u Strn, S Knchdrchr a Strn
77.18.21↔	S Knchnzs oh Knchdrchr a Klkn, Explr u Knchnb	77.31.99↔	So Knochdurchtr an Skap, Klav, Rip und Sternum, So
77.18.22↔	So Knochinzis oh Knochdurchtr a Kalkan, Fremdkentf	77.32.00↔	Sonstige Knochendurchtrennung am Humerus, n.n.bez.
77.18.23↔	S Knchnzs oh Knchdrchr a Klkn, Enl u Entf e Mdräg	77.32.10↔	So Knochdurchtr a Hum, Kortikot b Segmenttra a Hum
77.18.24↔	Sonstige Knochinzis ohne Knochdurchtr a Kalkan, Drain	77.32.99↔	Sonstige Knochendurchtrennung am Humerus, sonstige
77.18.29↔	Sonstige Knochinzis oh Knochdurchtr a Kalkan, sonstige	77.33.00↔	Sonstige Knochendurchtrennung an Radius und Ulna, n.n.bez.
77.18.30↔	So Knochinzis oh Knochdurchtr an sonst Tarsal, n.n.bez.	77.33.10↔	S Knchdrchr an Rd u Uln, Krtkt b Sgmnttr an Rd u Uln
77.18.31↔	S Knchnzs oh Knchdrchr an snst Trsl, Explr u Knchnb	77.33.20↔	S Knchdrchr an Rd u Uln, Knchdrchr an dstr Uln u Ulnschft
77.18.32↔	S Knchnzs oh Knchdrchr an snst Trsl, Frmdkntf	77.33.99↔	Sonstige Knochendurchtrennung an Radius und Ulna, sonstige
77.18.33↔	S Knchnzs oh Knchdrchr an snst Trsl, Enl u Entf e Mdräg	77.34.00↔	So Knochdurchtr an Karpal und Metakarpal, n.n.bez.
77.18.34↔	So Knochinzis oh Knochdurchtr an sonst Tarsalia, Drain	77.34.10↔	S Knchdrchr an Krpl u Mtkrpl, (D)Rtitionssttm an Krpl u Mtkrpl
77.18.39↔	So Knochinzis oh Knochdurchtr an sonstigen Tarsalia, So	77.34.11↔	S Knchdrchr an Krpl&Mtkrpl,Kmpl(mhrd)Osteot an Krpl&Mtkrpl
77.18.40↔	So Knochinzis oh Knochdurchtr an Metatars, n.n.bez.	77.34.99↔	So Knochdurchtr an Karpal und Metakarpal, So
77.18.41↔	S Knchnzs oh Knchdrchr an Mtrrs, Explr u Knchnb	77.37.00↔	Sonstige Knochendurchtrennung an Tibia und Fibula, n.n.bez.
77.18.42↔	So Knochinzis oh Knochdurchtr an Metatars, Fremdkentf	77.37.10↔	S Knchdrchr an Tb u Fb, (D)Rtitionssttm an d Tb
77.18.43↔	S Knchnzs oh Knchdrchr an Mtrrs, Enl u Entf e Mdräg	77.37.11↔	S Knchdrchr an Tb u Fb,Vlgsiernd o vrsiernd(D)Rtitionssttm an Tb
77.18.44↔	Sonstige Knochinzis oh Knochdurchtr an Metatars, Drain	77.37.12↔	S Knchdrchr an Tb u Fb, Krtkt b Sgmnttr an d Tb
77.18.49↔	So Knochinzis oh Knochdurchtr an Metatars, So	77.37.13↔	S Knchdrchr an Tb u Fb, Kmpl (mhrd) Osteot (m Achsnk) an d Tb
77.18.99↔	So Knochinzis oh Knochdurchtr an Tarsal u Metatars, So	77.37.19↔	So Knochdurchtr an Tib u Fib, So Knochdurchtr an d Tib
77.19.00↔	Knochinzis an and näher bez Knoch, ohne Gschk, n.n.bez.	77.37.20↔	S Knchdrchr an Tb u Fb, (D)Rtitionssttm an d Fb
77.19.10↔	Knchnzs a.a.bz. Knch, oh Gschk, Knchnzs an PhlHnd, Explr/Knchnb	77.37.21↔	S Knchdrchr an Tb u Fb, Krtkt b Sgmnttr an d Fb
77.19.11↔	Knchnzs aanbz Knch,oh Gschk,Knchnzs an Phl Hnd,Frmdkntf	77.37.22↔	S Knchdrchr an Tb u Fb, Kmpl (mhrd) Osteot (m Achsnk) an d Fb
77.19.12↔	Kniz aanbz Kn,oh Gschk,Kniz a d Phl d Hnd,Enl u EntfMdr	77.37.29↔	So Knochdurchtr an Tib u Fib, So Knochdurchtr an d Tib
77.19.13↔	Knchnzs aanbz Knch,oh Gschk,Knchnzs an Phl d Hnd,Drain	77.37.99↔	Sonstige Knochendurchtrennung an Tibia und Fibula, sonstige
77.19.19↔	Knchnzs an and näh bz Knch, oh Gschk, S Knchnzs an Phl d Hnd	77.38.00↔	So Knochdurchtr an Tarsalia und Metatars, n.n.bez.
77.19.20↔	Knchnzs a.a.bz. Knch, oh Gschk, Knchnzs anWs, Explr/Knchnb	77.38.10↔	S Knchdrchr an Trsl u Mtrrs, (D)Rtitionssttm an Trsl
77.19.21↔	Knchnzs an and näh bz Knch, oh Gschk, Knchnzs an d Ws, Frmdkntf	77.38.11↔	S Knchdrchr an Trsl u Mtrrs, Krtkt b Sgmnttr an Trsl
77.19.22↔	Knchnzs a.a.bz. Knch, oh Gschk, Knchnzs anWs, Enl/EntfMdr	77.38.12↔	S Knchdrchr an Trsl&Mtrrs,Kmpl(mhrd)Osteot(m Achsnk)an Trsl
77.19.23↔	Knchnzs an and näh bz Knch, oh Gschk, Knchnzs an d Ws, Drain	77.38.19↔	S Knchdrchr an Trsl u Mtrrs, S Knchdrchr an Trsl
77.19.29↔	Knchnzs an and näh bz Knch, oh Gschk, S Knchnzs an d Ws	77.38.29↔	S Knchdrchr an Trsl u Mtrrs, S Knchdrchr an Mtrrs
77.19.30↔	Knchnzs a.a.bz. Knch, oh Gschk, Knchnzs Bcknkn, Explr/Knchnb	77.38.99↔	So Knochdurchtr an Tarsalia und Metatars, So
77.19.31↔	Knchnzs an and näh bz Knch, oh Gschk, Knchnzs a Bcknkn, Frmdkntf	77.51↔	PlastReko Hallvalg mExostResekt/WeichtKorr/OsteotOml
77.19.32↔	Knchnzs a.a.bz. Knch, oh Gschk, Knchnzs Bcknkn, Enl/EntfMdr	77.52↔	PlastReko Hallvalg mExostResekt/WeichtKorr/Arthrod
77.19.33↔	Knchnzs an and näh bz Knch, oh Gschk, Knchnzs a Bcknkn, Drain	77.53↔	PlastReko bHallux valg m andExostResek uWeichtKorr
77.19.39↔	Knchnzs an and näh bz Knch, oh Gschk, S Knchnzs a Bcknkn	77.54↔	Resektion oder Korrekturosteotomie bei Digitus quintus varus
77.19.40↔	Kniz aanbz Kn,oh Gschk,Kniz an D Phl d Fsss,Explr u Knb	77.56↔	Plastische Rekonstruktion bei Hammerzehe
77.19.41↔	Knchnzs a.a.bz. Knch oh Gschk, Knchnzs anPhlFsss, Frmdkntf	77.57↔	Plastische Rekonstruktion bei Krallenzehe
77.19.42↔	Kniz aanbz Kn,oh Gschk,Kniz a d Phl d Fs,Enl EntfMdr	77.58↔	Sonstige Res, Arthrod und plast Reko an Zehen
77.19.43↔	Knchnzs aanbz Knch,oh Gschk,Knchnzs an Phl d Fsss,Drain	77.59↔	Sonstige Exostosenresektion bei Hallux valgus
77.19.49↔	Knchnzs an and näh bz Knch, oh Gschk, S Knchnzs an D Phl d Fsss	77.86↔	Sonstige partielle Knochenresektion aus der Patella
77.19.90↔	Kniz aanbz Kn,oh Gschk,Kniz an snst näh bz Kn,Explr u Knb	77.96↔	Totale Patella-Resektion
77.19.91↔	Kniz aanbz Kn,oh Gschk,Kniz an snst näh bz Kn,Frmdkntf	78.01.00↔	Knochtx an Skapula, Klav, Rippen und Sternum, n.n.bez.
77.19.92↔	Kniz aanbz Kn,oh Gschk,Kniz s nbz Kn,Enl u EntfMdr	78.01.10↔	Knochtx an Skap und Klav, Gefgestielt m mikrovasl Anast
77.19.93↔	Knchnzs a.a.bz. Knch, oh Gschk, Knchnzs an s.n.bz Knch, Drain	78.01.11↔	Knochtx an Skap u Klav, Gefgestielt oh mikrovasl Anast
77.19.99↔	Knochinzis an and näher bez Knoch, ohne Gschk, sonstige	78.01.12↔	Knochen transplantation an Skapula und Klavikula, allogene
		78.01.13↔	Knochen transplantation an Skapula und Klavikula
		78.01.19↔	Knochtx an Skp u Klv, S (z.B. Spng, krtksp Spn, N Gfgstielts Tx)
		78.01.20↔	Knochen transplantation an Rippen und Sternum, alle Eingriffe
		78.01.99↔	Knochtx an Skapula, Klav, Rippen und Sternum, sonstige
		78.02.00↔	Knochen transplantation am Humerus, n.n.bez.

78.02.10↔	Knochtx a Hum, Gefgestielt mit mikrovasculärer Anast	78.27.20↔	Temporäre Epiphyseodese an der Fibula
78.02.11↔	Knochtx a Hum, Gefgestielt ohne mikrovasculäre Anast	78.27.21↔	Permanente Epiphyseodese an der Fibula
78.02.12↔	Knochen transplantation am Humerus, allogene	78.27.22↔	Therapeutische Epiphyseolyse an der Fibula
78.02.13↔	Knorpel-Knochen transplantation am Humerus	78.27.29↔	Sonstige Verkürzungsosteotomie an der Fibula
78.02.14↔	S Knchtx a Hm (z.B. Atg Spng, krtksp Spn, N Gfgstiels Tx)	78.27.99↔	Verkürzungsosteotomie an Tibia und Fibula, sonstige
78.02.99↔	Knochen transplantation am Humerus, sonstige	78.28.00↔	Verkürzungsosteotomie an Tarsalia und Metatarsalia, n.n.bez.
78.03.00↔	Knochen transplantation an Radius und Ulna, n.n.bez.	78.28.10↔	Temporäre Epiphyseodese an Tarsalia und Metatarsalia
78.03.10↔	Knochtx an Rad und Ulna, Gefgestielt m mikrovascul Anast	78.28.11↔	Permanente Epiphyseodese an Tarsalia und Metatarsalia
78.03.11↔	Knochtx an Rad und Ulna, Gefgestielt oh mikrovascul Anast	78.28.12↔	Therapeutische Epiphyseolyse an Tarsalia und Metatarsalia
78.03.12↔	Knochen transplantation an Radius und Ulna, allogene	78.28.20↔	Sonstige Verkürzungsosteotomie am Calcaneus
78.03.13↔	Knorpel-Knochen transplantation an Radius und Ulna	78.28.21↔	Sonstige Verkürzungsosteotomie an sonstigen Tarsalia
78.03.19↔	S Knchtx an Rd&Uln(zB Atg Spng,krtksp Spn,N Gfgstiels Tx)	78.28.22↔	Sonstige Verkürzungsosteotomie an Metatarsalia
78.03.99↔	Knochen transplantation an Radius und Ulna, sonstige	78.28.99↔	Verkürzungsosteotomie an Tarsalia und Metatarsalia, sonstige
78.04.00↔	Knochen transplantation an Karpalia und Metakarpalia, n.n.bez.	78.29.00↔	Verkürzungsosteotomie an and Ni näh bez Knoch, n.n.bez.
78.04.10↔	Knchtx an Krpl u Mtkrpl, Gfgstielt m mkrvsk Anast	78.29.10↔	Temporäre Epiphyseodese an Phalangen der Hand
78.04.11↔	Knchttrnspl an Krpl u Mtkrpl, Gfgstielt oh mkrvsk Anast	78.29.11↔	Permanente Epiphyseodese an Phalangen der Hand
78.04.12↔	Knochen transplantation an Karpalia und Metakarpalia, allogene	78.29.12↔	Therapeutische Epiphyseolyse an Phalangen der Hand
78.04.13↔	Knorpel-Knochen transplantation an Karpalia und Metakarpalia	78.29.19↔	Sonstige Verkürzungsosteotomie an Phalangen der Hand
78.04.19↔	Knchtx an Krpl/Mtkrpl (Atg Spng, krtksp Spn, N Gfgstiels Tx)	78.29.30↔	Temporäre Epiphyseodese am Becken
78.04.99↔	Knochen transplantation an Karpalia und Metakarpalia, sonstige	78.29.31↔	Permanente Epiphyseodese am Becken
78.06.00↔	Knochen transplantation an der Patella, n.n.bez.	78.29.32↔	Therapeutische Epiphyseolyse am Becken
78.06.10↔	Knochtx an d Patella, Gefgestielt m mikrovascul Anast	78.29.39↔	Sonstige Verkürzungsosteotomie am Becken
78.06.12↔	Knochen transplantation an der Patella, allogene	78.29.40↔	Temporäre Epiphyseodese an Phalangen des Fußes
78.06.19↔	S Knchtx an d Ptl (z.B. Atg Spng, krtksp Spn, N Gfgstiels Tx)	78.29.41↔	Permanente Epiphyseodese an Phalangen des Fußes
78.06.20↔	Knchtx an d Ptl, Knchttrnspl, Gfgstielt, oh mkrvsk Anast	78.29.42↔	Therapeutische Epiphyseolyse an Phalangen des Fußes
78.06.99↔	Knochen transplantation an der Patella, sonstige	78.29.49↔	Sonstige Verkürzungsosteotomie an Phalangen des Fußes
78.07.00↔	Knochen transplantation an Tibia und Fibula, n.n.bez.	78.29.90↔	Temporäre Epiphyseodese an and nicht näher bez Knochen
78.07.10↔	Knochtx an d Tibia, Gefgestielt m mikrovasculärer Anast	78.29.91↔	Permanente Epiphyseodese an and nicht näher bez Knochen
78.07.11↔	Knochtx an d Tibia, Gefgestielt ohne mikrovascul Anast	78.29.92↔	Therapeutische Epiphyseolyse an and nicht näher bez Knoch
78.07.12↔	Knochen transplantation an der Tibia, allogene	78.29.99↔	Verkürzungsosteotomie an and Ni näh bez Knoch, sonstige
78.07.13↔	Knorpel-Knochen transplantation an der Tibia	78.32↔	Verlängerungsosteotomie am Humerus
78.07.19↔	S Knchtx an d Tb (z.B. Atg Spng, krtksp Spn, N Gfgstiels Tx)	78.33↔	Verlängerungsosteotomie an Radius und Ulna
78.07.20↔	Knochtx an d Fib, Gefgestielt mit mikrovasculärer Anast	78.34↔	Verlängerungsosteotomie an Karpalia und Metakarpalia
78.07.21↔	Knochtx an d Fib, Gefgestielt ohne mikrovasculäre Anast	78.37↔	Verlängerungsosteotomie an Tibia und Fibula
78.07.22↔	Knochen transplantation an der Fibula, allogene	78.38.00↔	Verlängerungsosteotomie an Tarsalia und Metatarsalia, n.n.bez.
78.07.23↔	Knorpel-Knochen transplantation an der Fibula	78.38.10↔	Verlängerungsosteotomie am Calcaneus
78.07.29↔	S Knchtx an d Fb (z.B. Atg Spng, krtksp Spn, N Gfgstiels Tx)	78.38.19↔	Verlängerungsosteotomie an sonstigen Tarsalia
78.07.99↔	Knochen transplantation an Tibia und Fibula, sonstige	78.38.20↔	Verlängerungsosteotomie an Metatarsalia
78.08.00↔	Knochen transplantation an Tarsalia und Metatarsalia, n.n.bez.	78.38.99↔	Verlängerungsosteotomie an Tarsalia und Metatarsalia, sonstige
78.08.10↔	Knchtx an Trsl u Mtrrs, Gfgstielt m mkrvsk Anast	78.41.00↔	So Plast Reko an Skap, Klav, Rip und Sternum, n.n.bez.
78.08.11↔	Knchtx an Trsl u Mtrrs, Gfgstielt oh mkrvsk Anast	78.41.10↔	Sonstige plastische Rekonstruktion an Skapula und Klavikula
78.08.12↔	Knochen transplantation an Tarsalia und Metatarsalia, allogene	78.41.20↔	Sonstige plastische Rekonstruktion an Rippen und Sternum
78.08.13↔	Knorpel-Knochen transplantation an Tarsalia und Metatarsalia	78.41.30↔	S Plst Rk a Skp,Klv,Rp,Strn,Imp wrtkln exp prot Ttrp [VEPTR]
78.08.19↔	Knchtx an Trsl/Mtrrs (Atg Spng, krtksp Spn, n Gfgstiels Tx)	78.41.99↔	So Plast Reko an Skap, Klav, Rip und Sternum, So
78.08.99↔	Knochen transplantation an Tarsalia und Metatarsalia, sonstige	78.42↔	Sonstige plastische Rekonstruktion am Humerus
78.21.00↔	Verkürzungsosteotomie an Skapula, Kalvikula, n.n.bez.	78.43↔	Sonstige plastische Rekonstruktion an Radius und Ulna
78.21.10↔	Temporäre Epiphyseodese an Skapula und Klavikula	78.44↔	Sonstige plastische Rekonstruktion an Karpalia und Metakarpalia
78.21.11↔	Permanente Epiphyseodese an Skapula und Klavikula	78.47.00↔	Sonstige plastische Rekonstruktion an Tibia und Fibula, n.n.bez.
78.21.12↔	Therapeutische Epiphyseolyse an Skapula und Klavikula	78.47.10↔	Sonstige plastische Rekonstruktion an Tibia
78.21.99↔	Verkürzungsosteotomie an Skapula, Klavikula, sonstige	78.47.20↔	Sonstige plastische Rekonstruktion an Fibula
78.22.00↔	Verkürzungsosteotomie am Humerus, n.n.bez.	78.47.99↔	Sonstige plastische Rekonstruktion an Tibia und Fibula, sonstige
78.22.10↔	Temporäre Epiphyseodese am Humerus	78.48↔	Sonstige plastische Rekonstruktion an Tarsalia und Metatarsalia
78.22.11↔	Permanente Epiphyseodese am Humerus	78.49.00↔	S Plst Rk an and näh bz Knch, auss Gschk, n.n.bez.
78.22.12↔	Therapeutische Epiphyseolyse am Humerus	78.49.10↔	Sonstige Plast Reko an and näh bez Knoch, n.n.bez.
78.22.99↔	Verkürzungsosteotomie am Humerus, sonstige	78.49.11↔	Sonstige plastische Rekonstruktion an Phalangen der Hand
78.23.00↔	Verkürzungsosteotomie an Radius und Ulna, n.n.bez.	78.49.12↔	Sonstige plastische Rekonstruktion am Becken
78.23.10↔	Temporäre Epiphyseodese an Radius und Ulna	78.49.13↔	Sonstige plastische Rekonstruktion an Phalangen des Fußes
78.23.11↔	Permanente Epiphyseodese an Radius und Ulna	78.49.19↔	Sonstige Plast Reko an and näh bez Knoch, sonstige
78.23.12↔	Therapeutische Epiphyseolyse an Radius und Ulna	78.49.80↔	Knochtx u Verw v Knochenersmat an d Ws, n.n.bez.
78.23.99↔	Verkürzungsosteotomie an Radius und Ulna, sonstige	78.49.81↔	Tx v Spng(spänn) o krtkspngösn Spänn (autgn) an d Ws
78.24.00↔	Verkürzungsosteotomie an Karpalia und Metakarpalia, n.n.bez.	78.49.82↔	Vrw v Knchnrsmt an Ws aus Klgnfs m Hydrxlpsbsch,oh Anr v Knwchsz
78.24.10↔	Temporäre Epiphyseodese an Karpalia und Metakarpalia	78.49.83↔	Vrw v Knchnrsmt an Ws aus Klgnfs m Hydrxlpsbsch,m Anr v Knwchsz
78.24.11↔	Permanente Epiphyseodese an Karpalia und Metakarpalia	78.49.84↔	Verw v keram Knochenersmat an d Ws, oh Anr v Knwchsz
78.24.12↔	Therapeutische Epiphyseolyse an Karpalia und Metakarpalia	78.49.85↔	Verw v keram Knochenersmat an d Ws, m Anr v Knwchsz
78.24.99↔	Verkürzungsosteotomie an Karpalia und Metakarpalia, sonstige	78.49.89↔	Knochtx u Verw v Knochenersmat an d Wirbelsäule,So
78.27.00↔	Verkürzungsosteotomie an Tibia und Fibula, n.n.bez.	78.49.99↔	So Plast Reko an and näh bez Knoch, auss Gschk, So
78.27.10↔	Temporäre Epiphyseodese an der Tibia	78.51.00↔	Inn Knchfx oh Rp d Fx an Skp, Klv, Rp u Strn, n.n.bez.
78.27.11↔	Permanente Epiphyseodese an der Tibia		
78.27.12↔	Therapeutische Epiphyseolyse an der Tibia		
78.27.19↔	Sonstige Verkürzungsosteotomie an der Tibia		

78.51.10↔	Rv v Osteosynthmt (h Mtwchs) an Skp, Klv, Rp u Strn	79.17.00↔	Gschl Rp e Fx an Trsl u Mtrrs m inn Knochfx, n.n.bz.
78.51.99↔	Inn Knochfx oh Rep d Fx an Skap, Klav, Rip u Stern, So	79.17.10↔	Geschl Rep e Fx d Kalkan m inn Knochfx d winkst PI
78.52.00↔	Inn Knochfx ohne Reposition d Fx a Hum, n.n.bez.	79.17.19↔	Gschl Rp e Fx d Klkn m S inn Knochfx (z.B. d Schraub, Pl, Drht)
78.52.10↔	Revision von Osteosynthesematerial (oh Matwechs) a Hum	79.17.29↔	Gschl Rp Fx so Trsl u Mtrrs m in Knfx(zB Schb,(wnkst)PI,Drht)
78.52.99↔	Inn Knochfx ohne Reposition d Fx a Hum, sonstige	79.17.99↔	Geschl Rep e Fx an Tarsal u Metatars m inn Knochfx, So
78.53.00↔	Inn Knochfx oh Rep d Fx an Rad und Ulna, n.n.bez.	79.18↔	Geschl Reposition einer ZehFx mit innerer KnochFix
78.53.10↔	Revision von Osteosynthmat (oh Matwechs) an Radius	79.21.00↔	Offene Reposition e Humfx ohne Inn Knochfix, n.n.bez.
78.53.20↔	Revision von Osteosynthmat (oh Matwechs) an Ulna	79.21.10↔	Offene Reposition e proximalen Humfx ohne Inn Knochfix
78.53.99↔	Inn Knochfx oh Rep d Fx an Rad und Ulna, sonstige	79.21.11↔	Off Reposition e Humerusschafffraktur ohne Inn Knochfix
78.54.00↔	Inn Knochfx oh Rp d Fx an Krpl u Mtrkrl, n.n.bz.	79.21.12↔	Offene Reposition e dist Humfx ohne Inn Knochenfixation
78.54.10↔	Rv v Osteosynthmt (h Mtwchs) an Krpl u Mtrkrl	79.21.99↔	Offene Reposition e Humfx ohne Inn Knochfix, sonstige
78.54.99↔	Inn Knochfx oh Rep d Fx an Karpal und Metakarpal, So	79.22.00↔	Off Rep e Fx an Rad und Ulna oh Inn Knochfix, n.n.bez.
78.56.00↔	Inn Knochfx oh Reposition d Fx an d Patella, n.n.bez.	79.22.10↔	Off Reposition e dist Radiusfraktur ohne Inn Knochfix
78.56.10↔	Revision von Osteosynthmat (oh Matwechs) an d Patella	79.22.19↔	Off Reposition e sonstigen Radfx oh Inn Knochfix
78.56.99↔	Inn Knochfx oh Reposition d Fx an d Patella, sonstige	79.22.20↔	Offene Reposition einer Ulnafraktur ohne innere Knochenfixation
78.57.00↔	Inn Knochfx oh Rep d Fx an Tibia und Fib, n.n.bez.	79.22.99↔	Off Rep e Fx an Rad und Ulna oh Inn Knochfix, sonstige
78.57.10↔	Revision von Osteosynthmat (oh Matwechs) an d Tibia	79.23↔	Off Rep e Fx an Karpal u Metakarpal m innKnochFix
78.57.20↔	Revision von Osteosynthmat (oh Matwechs) an d Fib	79.24↔	Offene Rep einer FingFx ohne innere KnochFix
78.57.99↔	Inn Knochfx oh Rep d Fx an Tibia und Fib, sonstige	79.26.00↔	Off Rep e Fx an Tibia und Fib oh Inn Knochfix, n.n.bez.
78.58.00↔	Inn Knochfx oh Rep d Fx an Tarsal u Metatars, n.n.bez.	79.26.10↔	Off Reposition e prox Tibiafraktur oh Inn Knochfix
78.58.10↔	Rev v Osteosynthmat (oh Matwechs) an Tarsal u Metatars	79.26.11↔	Off Reposition e Tibiaschafffraktur ohne Inn Knochfix
78.58.99↔	Inn Knochfx oh Rep d Fx an Tarsalia und Metatars, So	79.26.12↔	Offene Reposition e dist Tibiafraktur ohne Inn Knochfix
78.59.00↔	Inn Knochfx oh Rp d Fx an and näh bz Knch, auss Gschk, n.n.bz.	79.26.20↔	Off Reposition e proximalen Fibulafx ohne Inn Knochfix
78.59.10↔	Revision von Osteosynthmat (oh Matwechs) an Phal d Hand	79.26.21↔	Off Reposition e Fibulaschafffraktur ohne Inn Knochfix
78.59.20↔	Rev von Osteosynthmat (oh Matwechs) an d Wirbelsäule	79.26.22↔	Offene Reposition e dist Fibulafx ohne Inn Knochfix
78.59.30↔	Revision von Osteosynthesematerial (ohne Matwechs) a Be	79.26.99↔	Off Rep e Fx an Tibia und Fib oh Inn Knochfix, sonstige
78.59.40↔	Rev von Osteosynthmat (oh Matwechs) an Phal d Fußes	79.27.00↔	Off Rp e Fx an Trsl u Mtrrs oh Inn Knchfx, n.n.bz.
78.59.90↔	Rv v Osteosynthmt (h Mtwchs) an and näh bz Knch, auss Gschk	79.27.10↔	Off Rep e Talus und Kalkaneusfraktur oh Inn Knochfix
78.59.99↔	Inn Knchfx oh Rp d Fx an and näh bz Knch, auss Gschk, S	79.27.11↔	Off Rep e einf Fx So Tarsal u Metatars oh Inn Knochfix
79.11.00↔	Geschl Reposition e Humfx mit inn Knochfix, n.n.bez.	79.27.12↔	Off Rp e Mhrfrgmfx S Trsl u Mtrrs oh Inn Knchfx
79.11.10↔	Gschl Rp prx Hmfx m inn Knchfx d Mrkn/Vrrng o Wnkpl/Kndylnpl	79.27.99↔	Off Rep e Fx an Tarsal und Metatars oh Inn Knochfix, So
79.11.19↔	Gschl Rep prox Hmfx m s in Knfx(zB d Schraub,Dt,Zgg/Crcl,wst Pl)	79.28↔	Offene Reposition einer Zehenfraktur ohne innere Knochenfixation
79.11.20↔	Gschl Rp snst Hmfx m inn Knchfx d Mrkn/Vrrng o Wnkpl,Kndylnpl	79.31.00↔	Offene Reposition e Humfx mit inn Knochfix, n.n.bez.
79.11.29↔	Gschl Rp s Hmfx m s in Knfx(zBSchraub,Drht,Zgg/Crcl,wnkst Pl)	79.31.10↔	Off Rp e einf prx Hmfx m inn Knchfx d Mrkn,wnkst Pl o(Wnk)PI
79.11.99↔	Geschl Reposition e Humfx mit inn Knochfix, sonstige	79.31.11↔	Off Rp e einf prx Hmfx m S inn Knchfx (z.B. Schraub, Drht)
79.12.00↔	Geschl Rep e Fx an Rad u Ulna m inn Knochfix, n.n.bez.	79.31.12↔	Off Reposition e Mehrfragmfx d prox Hum m inn Knochfix
79.12.10↔	Gschl Rp e dst Rdfx m inn Knchfx d Drht o Zgg/Crcl	79.31.20↔	Off Rep e einf Humerusschafffraktur m inn Knochfix
79.12.11↔	Geschl Rep e dist Radfx m inn Knochfix d intramed Draht	79.31.30↔	Off Rp einf dst Hmfx m inn Knchfx Mrkn,wnkst Pl o(Wnk)PI
79.12.12↔	Geschl Reposition e dist Radfx m inn Knochfix d Markn	79.31.31↔	Off Rp e einf dst Hmfx m S inn Knchfx (z.B. Schraub, Drht)
79.12.19↔	Gschl Rp e dst Rdfx m S inn Knchfx (z.B. d Schraub, Pl)	79.31.90↔	Off Rep e Mehrfragmfx So Teile d Hum m inn Knochfix
79.12.20↔	Geschl Rep e sonstigen Radfx d Draht o Zuggurtung/Cercl	79.31.99↔	Offene Reposition e Humfx mit inn Knochfix, sonstige
79.12.21↔	Gschl Rp e snst Rdfx m inn Knchfx d intrmd Drht	79.32.00↔	Off Rep e Fx an Rad und Ulna m inn Knochfix, n.n.bez.
79.12.22↔	Geschl Rep e sonstigen Radfx m inn Knochfix d Markn	79.32.10↔	Offene Reposition e dist Radiusfraktur mit inn Knochfix
79.12.29↔	Gschl Rp e snst Rdfx m S inn Knchfx (z.B. d Schraub, Pl)	79.32.19↔	Off Reposition e sonstigen Radiusfraktur m inn Knochfix
79.12.30↔	Geschl Rep e Ulnafx m inn Knochfix d Draht o Zugg/Cercl	79.32.29↔	Offene Reposition einer Ulnafraktur mit innerer Knochenfixation
79.12.31↔	Geschl Rep e Ulnafx m inn Knochfix d intramed Draht	79.32.99↔	Off Rep e Fx an Rad und Ulna m inn Knochfix, sonstige
79.12.32↔	Geschl Reposition e Ulnafraktur m inn Knochfix d Markn	79.33.00↔	Off Rp e Fx an Krpl u Mtrkrl m inn Knchfx, n.n.bz.
79.12.39↔	Gschl Rp e Ulnfx m S inn Knchfx (z.B. d Schraub, Pl)	79.33.10↔	Off Rp e Fx an Krpl u Mtrkrl m inn Knchfx d (Blount)Klm
79.12.99↔	Geschl Rep e Fx an Rad und Ulna m inn Knochfix, So	79.33.19↔	Off Rep e Fx an Karpal und Metakarpal m So inn Knochfix
79.13.00↔	Gschl Rp e Fx an Krpl u Mtrkrl m inn Knchfx, n.n.bz.	79.33.99↔	Off Rep e Fx an Karpal u Metakarpal m inn Knochfix, So
79.13.10↔	Gschl Rp e Fx an Krpl u Mtrkrl m inn Knchfx d wnkst PI	79.34↔	Offene Rep einer FingFx mit innerer KnochFix
79.13.19↔	Gschl RpFx an Krpl/Mtrkrlinn Knchfx (d Schraub, Pl, Drht)	79.36.00↔	Off Rep e Fx an Tibia und Fib m inn Knochfix, n.n.bez.
79.13.99↔	Gschl Rp e Fx an Krpl u Mtrkrl m inn Knchfx, S	79.36.10↔	Off Rp einf Fx prx Tb m inn Knchfx d(Blount)Klm o intrmd Drht
79.14.00↔	Geschl Reposition e Fingfx mit inn Knochfix, n.n.bez.	79.36.11↔	Off Rep e einf Fx d prox Tib m inn Knochfix d Schraube
79.14.10↔	Geschl Rep e Fingfx m inn Knochfix d winkelstabile PI	79.36.12↔	Off Rep e einf Fx d prox Tibia m sonstiger inn Knochfix
79.14.19↔	Gschl Rp e Fngfx m S inn Knchfx (z.B. d Schraub, Pl, Drht)	79.36.13↔	Off Rp e Mhrfrgmfx d prx Tb m inn Knchfx d (Blount)Klm
79.14.99↔	Geschl Reposition e Fingfx mit inn Knochfix, sonstige	79.36.14↔	Off Rep e Mehrfragmfx d prox Tibia m So inn Knochfix
79.16.00↔	Geschl Rep e Fx an Tib und Fib m inn Knochfix, n.n.bez.	79.36.20↔	Off Reposition e einf Tibiaschafffraktur m inn Knochfix
79.16.10↔	Geschl Rep e prox Tibiafraktur m inn Knochfix d Markn	79.36.30↔	Off Rp e einf Fx d dst Tb m inn Knchfx d Mrkn o wnkst PI
79.16.29↔	Gschl Rp e dst Tbiafx m S inn Knchfx (z.B. d Schraub, Pl, Drht)	79.36.31↔	Off Rep e einf Fx d distaeln Tib m inn Knochfix d So PI
79.16.30↔	Geschl Rep e sonst Tibiafraktur m inn Knochfix d Markn	79.36.32↔	Off Rep e einf Fx d dist Tibia m sonstiger inn Knochfix
79.16.39↔	Gschl Rp e snst Tbiafx m S inn Knchfx (z.B. d Schraub, Pl, Drht)	79.36.40↔	Off Rep e Mehrfragmfx So Teile d Tibia m inn Knochfix
79.16.40↔	Geschl Rep e dist Fibulafx m inn Knochfix d Markn	79.36.50↔	Off Reposition e einf Fx d prox Fib m inn Knochfix
79.16.49↔	Gschl Rp e dst Fblfx m S inn Knchfx (z.B. d Schraub, Pl, Drht)	79.36.51↔	Off Reposition e Mehrfragmfx d prox Fib m inn Knochfix
79.16.50↔	Geschl Rep e sonstigen Fibulafx m inn Knochfix d Markn	79.36.60↔	Off Rp e einf Fblschfftrkr m inn Knchfx d Mrkn
79.16.59↔	Gschl Rp e snst Fblfx m S inn Knchfx (z.B. d Schraub, Pl, Drht)	79.36.61↔	Off Rep e einf Fibulaschafffraktur m So inn Knochfix
79.16.99↔	Geschl Rep e Fx an Tibia und Fib m inn Knochfix, So	79.36.62↔	Off Rp e Mhrfrgmfx d Fblschfts m inn Knchfx d (wnkst) PI
		79.36.63↔	Off Rep e Mehrfragmfx d Fibulaschfts m So inn Knochfix
		79.36.70↔	Off Rp e einf Fx d dst Fb m inn Knchfx d (Blount)Klm

79.36.71↔	Off Reposition e einf Fx d dist Fib m inn Knochfix d Pl	80.02↔	Arthrotomie zur Prothesenentfernung am Ellbogen
79.36.72↔	Off Rep e einf Fx d dist Fib m sonstiger inn Knochfix	80.03↔	Arthrotomie zur Prothesenentfernung am Handgelenk
79.36.73↔	Off Reposition e Mehrfragmfx d dist Fib m inn Knochfix	80.04.00↔	Arthrot zur Prothentf an Hand und Fing, n.n.bez.
79.36.99↔	Off Rep e Fx an Tibia und Fib m inn Knochfix, sonstige	80.04.10↔	Arthrt z Prthntf an Hnd u Fng, Entf e Daumstglprft
79.37.00↔	Off Rp e Fx an Trsl u Mttrs m inn Knochfx, n.n.bez.	80.04.11↔	Arthrt z Prthntf an Hnd u Fng, Entf e snst Fngrgldprft
79.37.10↔	Off Rep e Fx an Kalkan und Talus m inn Knochfix d Pl	80.04.99↔	Arthrot zur Prothentf an Hand und Fing, sonstige
79.37.11↔	Off Rep e Fx an Kalkan und Talus m So inn Knochfix	80.06↔	Arthrotomie zur Prothesenentfernung am Knie
79.37.20↔	Off Rp e Mhrfrmfx an snst Trsl m inn Knochfx d Pl	80.07↔	Arthrotomie zur Prothesenentfernung am Sprunggelenk
79.37.21↔	Off Rep e Mehrfragmfx an sonst Tarsal m So inn Knochfix	80.08↔	Arthrotomie zur Prothesenentfernung an Fuss und Zehen
79.37.30↔	Off Reposition e Mehrfragmfx an Metatars m inn Knochfix	80.11.00↔	Sonstige Arthrotomie der Schulter, n.n.bez.
79.37.40↔	Off Rp e einf Fx an snst Trsl u Mttrs m inn Knochfx	80.11.10↔	S Arthrt d Schlt, Arthr Arthrt d Hmrglgl, Glsp m Drain
79.37.99↔	Off Rep e Fx an Tarsal und Metatars m inn Knochfix, So	80.11.11↔	S Arthrt d Schlt, Arthr Arthrt d Hmrglgl, Entf freier Glkörper
79.38↔	Offene Reposition einer Zehenfraktur mit innerer Knochenfixation	80.11.12↔	S Arthrt d Schlt, Arthrt d Hmrglgl, Glsp m Drain
79.41↔	Geschlossene Reposition einer Epiphysendiastase des Humerus	80.11.13↔	S Arthrt d Schlt, Arthrt d Hmrglgl, Entf freier Glkörper
79.42↔	Geschl Rep einer EpiphysDiast an Radius und Ulna	80.11.19↔	So Arthrot d Schult, So Arthrot d Humeroglgel
79.46↔	Geschl Rep einer EpiphysDiast an Tibia und Fibula	80.11.20↔	S Arthrt d Schlt, Arthr Arthrt d Akrmioklvgl, Glsp m Drain
79.49↔	Geschl Rep einer EpiphysDiast anderer bez Knochen	80.11.21↔	S Arthrt d Schlt, Arthr Arthrt d Akrmioklvgl, Entf freier Glkörper
79.51↔	Offene Reposition einer Epiphysendiastase am Humerus	80.11.22↔	S Arthrt d Schlt, Arthrt d Akrmioklvgl, Glsp m Drain
79.52.00↔	Off Reposition e Epiphysdiast an Rad und Ulna, n.n.bez.	80.11.23↔	S Arthrt d Schlt, Arthrt d Akrmioklvgl, Entf freier Glkörper
79.52.10↔	Offene Reposition einer Epiphysendiastase am distalen Radius	80.11.29↔	So Arthrot d Schult, So Arthrot d Akromioklavgel
79.52.20↔	Off Reposition e sonstigen Epiphysdiast an Rad und Ulna	80.11.99↔	Sonstige Arthrotomie der Schulter, sonstige
79.52.99↔	Off Reposition e Epiphysdiast an Rad und Ulna, sonstige	80.12.00↔	Sonstige Arthrotomie des Ellbogens, n.n.bez.
79.56.00↔	Off Rep e Epiphysdiast an Tibia und Fib, n.n.bez.	80.12.10↔	So Arthrot d Ellb, Arthr Arthrot d Ellb, Glsp m Drain
79.56.10↔	Offene Reposition e Epiphysdiast an d proximalen Tibia	80.12.11↔	S Arthrt d Ellb, Arthr Arthrt d Ellb, Entf freier Glkörper
79.56.11↔	Offene Reposition einer Epiphysendiastase an der distalen Tibia	80.12.12↔	S Arthrt d Ellb, Arthr Arthrt d Ellb, Enl o Entf e Mdrtrg
79.56.20↔	Offene Reposition e Epiphysdiast an d proximalen Fibula	80.12.20↔	Sonstige Arthrot d Ellb, Arthrot d Ellb, Gelsp m Drain
79.56.21↔	Offene Reposition einer Epiphysendiastase an der distalen Fibula	80.12.21↔	So Arthrot d Ellb, Arthrot d Ellb, Entf freier Gelkörper
79.56.99↔	Off Rep e Epiphysdiast an Tibia und Fib, sonstige	80.12.99↔	Sonstige Arthrotomie des Ellbogens, sonstige
79.59.00↔	Off Rep e Epiphysdiast an and bez Knoch, n.n.bez.	80.13.00↔	Sonstige Arthrotomie des Handgelenks, n.n.bez.
79.59.10↔	Offene Reposition einer Epiphysendiastase an der Patella	80.13.10↔	S Arthrt d Hdgl, Arthr Arthrt d Hndgl, Glsp m Drain
79.59.99↔	Off Rep e Epiphysdiast an and bez Knoch, sonstige	80.13.11↔	S Arthrt d Hdgl, Arthr Arthrt d Hndgl, Entf freier Glkörper
79.61↔	Débridement einer offenen Humerusfraktur	80.13.12↔	S Arthrt d Hdgl, Arthr Arthrt d Hndgl, Enl o Entf e Mdrtrg
79.62↔	Débridement einer offenen Fraktur an Radius und Ulna	80.13.20↔	So Arthrot d Hdgl, Arthrot d Handgel, Gelsp m Drain
79.63↔	Débridement einer offenen Fraktur an Karpalia und Metakarpalia	80.13.21↔	S Arthrt d Hdgl, Arthrt d Hndgl, Entf freier Glkörper
79.64↔	Débridement einer offenen Fingerfraktur	80.13.99↔	Sonstige Arthrotomie des Handgelenks, sonstige
79.66↔	Débridement einer offenen Fraktur an Tibia und Fibula	80.14.00↔	Sonstige Arthrotomie von Hand und Fingern, n.n.bez.
79.67↔	Débridement einer offenen Fraktur an Tarsalia und Metatarsalia	80.14.10↔	S Arthrt v Hnd u Fng, Arthrt v Hnd u Fng, Glsp m Drain
79.68↔	Débridement einer offenen Zehenfraktur	80.14.99↔	Sonstige Arthrotomie von Hand und Fingern, sonstige
79.76↔	Geschlossene Reposition einer Luxation des Knies	80.16.00↔	Sonstige Arthrotomie des Knies, n.n.bez.
79.77↔	Geschlossene Reposition einer Luxation des Sprunggelenkes	80.16.10↔	S Arthrt d Knies, Arthr Arthrt d Kniegl, Glsp m Drain
79.78↔	Geschlossene Reposition einer Luxation von Fuss und Zehen	80.16.11↔	S Arthrt d Knies, Arthr Arthrt d Kniegl, Entf freier Glkörper
79.81.00↔	Offene Reposition einer Luxation der Schulter, n.n.bez.	80.16.12↔	S Arthrt d Knies, Arthr Arthrt d Kniegl, Enl o Entf e Mdrtrg
79.81.10↔	Offene Reposition einer Luxation im Humeroglenoidgelenk	80.16.20↔	So Arthrot d Knies, Arthrot d Kniegel, Gelsp m Drain
79.81.20↔	Offene Reposition einer Luxation im Akromioklavikulargelenk	80.16.21↔	S Arthrt d Knies, Arthrt d Kniegl, Entf freier Glkörper
79.81.99↔	Offene Reposition einer Luxation der Schulter, sonstige	80.16.99↔	Sonstige Arthrotomie des Knies, sonstige
79.82↔	Offene Reposition einer Luxation des Ellbogens	80.17.00↔	Sonstige Arthrotomie des Sprunggelenks, n.n.bez.
79.83.00↔	Offene Reposition einer Luxation des Handgelenks, n.n.bez.	80.17.10↔	S Arthrt d Sprnggl, Arthr Arthrt d ob Sg, Glsp m Drain
79.83.10↔	Offene Reposition einer Luxation des distales Radioulnargelenks	80.17.11↔	S Arthrt d Sprnggl, Arthr Arthrt d ob Sg, Entf freier Glkörper
79.83.99↔	Offene Reposition einer Luxation des Handgelenks, sonstige	80.17.12↔	S Arthrt d Sprnggl, Arthr Arthrt d ob Sg, Enl o Entf e Mdrtrg
79.84↔	Offene Reposition einer Luxation von Hand und Fingern	80.17.20↔	So Arthrot d Sprnggel, Arthrot d ob Sg, Gelsp m Drain
79.86.00↔	Offene Reposition einer Luxation des Knies, n.n.bez.	80.17.21↔	S Arthrt d Sprnggl, Arthrt d ob Sg, Entf freier Glkörper
79.86.10↔	Off Reposition e Lux d proximalen Tibiofibulargelenks	80.17.29↔	So Arthrot d Sprnggelenks, So Arthrot d ob Sg
79.86.19↔	Offene Reposition einer Luxation des Kniegelenks	80.17.30↔	S Arthrt d Sprnggl, Arthr Arthrt d unt Sg, Glsp m Drain
79.86.99↔	Offene Reposition einer Luxation des Knies, sonstige	80.17.31↔	S Arthrt d Sprnggl, Arthr Arthrt d unt Sg, Entf freier Glkörper
79.87.00↔	Offene Reposition einer Luxation des Sprunggelenkes, n.n.bez.	80.17.32↔	S Arthrt d Sprnggl, Arthr Arthrt d unt Sg, Enl o Entf e Mdrtrg
79.87.10↔	Offene Reposition einer Luxation des oberen Sprunggelenkes	80.17.40↔	So Arthrot d Sprnggel, Arthrot d unt Sg, Gelsp u Drain
79.87.20↔	Offene Reposition einer Luxation des unteren Sprunggelenkes	80.17.41↔	S Arthrt d Sprnggl, Arthrt d unt Sg, Entf freier Glkörper
79.87.99↔	Offene Reposition einer Luxation des Sprunggelenkes, sonstige	80.17.49↔	So Arthrot d Sprnggelenks, So Arthrot d unteren Sg
79.88.00↔	Offene Reposition einer Luxation von Fuss und Zehen, n.n.bez.	80.17.99↔	Sonstige Arthrotomie des Sprunggelenks, sonstige
79.88.10↔	Offene Reposition einer Luxation eines Zehengelenkes	80.18.00↔	Sonstige Arthrotomie von Fuss und Zehen, n.n.bez.
79.88.20↔	Offene Reposition e Lux e Metatarsophalangealgelenkes	80.18.10↔	S Arthrt v Fss u Zh, Arthr Arthrt v Fss u Zh, Glsp m Drain
79.88.99↔	Offene Reposition einer Luxation von Fuss und Zehen, sonstige	80.18.11↔	S Arthrt v Fss u Zh, Arthr Arthrt v Fss u Zh, Entf freier Glkörper
80.01.00↔	Arthrotomie zur Prothesenentfernung an der Schulter, n.n.bez.	80.18.12↔	S Arthrt v Fss&Zh, Arthr Arthrt v Fss&Zh, Enl o Entf e Mdrtrg
80.01.10↔	Arthrot zur Prothentf an d Schult, Entf e Humeruskprot	80.18.20↔	S Arthrt v Fss u Zh, Arthrt v Fss u Zh, Glsp m Drain
80.01.11↔	Arthrt z Prthntf an d Schlt, Entf e Tp d Schltrgl	80.18.21↔	S Arthrt v Fss u Zh, Arthrt v Fss u Zh, Entf freier Glkörper
80.01.99↔	Arthrotomie zur Prothesenentfernung an der Schulter, sonstige	80.18.99↔	Sonstige Arthrotomie von Fuss und Zehen, sonstige
		80.41.00↔	Durchtr von Gelkaps, Lig o Knorp an d Schult, n.n.bez.
		80.41.10↔	Durchtr von Gelkaps, Lig o Knorp an d Schult, Humerogel
		80.41.20↔	Drchtr v Glkaps, Lg o Knrp an d Schlt, Akrmklvkgel
		80.41.99↔	Durchtr von Gelkaps, Lig o Knorp an d Schult, sonstige

80.42↔	Durchtr von GelKaps, Lig oder Knorpel am Ellbog	80.81.11↔	S Lk Exz o Dstr e Glläs an d Schlt, Zystxst a Hmrgl
80.43.00↔	Durchtr von Gelkap, Lig oder Knorp a Hdgel, n.n.bez.	80.81.19↔	S Lk Exz o Dstr e Glläs an d Schlt, S Lk Exz o Dstr a Hmrgl
80.43.10↔	Drchtr v Gikp, Lg o Knrp a Hdgl, Drchtr d Bändr d Hndwr	80.81.20↔	S Lk Exz o Dstr e Glläs an d Schlt, Débr a Akrmklvkgl
80.43.20↔	Drchtr v Gikp, Lg o Knrp a Hdgl, Exz v Bändr d Hndwr	80.81.21↔	S Lk Exz o Dstr e Glläs an d Schlt, Zystxst a Akrmklvkgl
80.43.90↔	Drchtr v Gikp, Lg o Knrp a Hdgl, S Op an Bändrn d Hndwr	80.81.29↔	S Lk Exz o Dstr e Glläs an d Schlt, S Lk Exz o Dstr a Akrmklvkgl
80.43.99↔	Durchtr von Gelkap, Lig oder Knorp a Hdgel, sonstige	80.81.99↔	Sonstige Lok Exz o Destr e Gelläs an d Schult, sonstige
80.44.00↔	Durchtr v Gelkap, Lig o Knorp an Hand u Fing, n.n.bez.	80.82.00↔	Sonstige Lok Exz oder Destr e Gelläs a Ellb, n.n.bez.
80.44.10↔	Drchtr v Gikp, Lg o Knrp an Hnd u Fng, Drchtr d Bändr d Mthnd	80.82.10↔	S Lk Exz o Dstr Glläs a Ellb,Arthr Lk Exz o Dstr Glläs a Ellb
80.44.11↔	Drchtr v Gikp, Lg o Knrp an Hnd u Fng, Drchtr d Rtnklm fixrm	80.82.11↔	So Lok Exz o Destr e Gelläs a Ellb, Débr a Ellbgel
80.44.20↔	Drchtr v Gikp, Lg o Knrp an Hnd u Fng, Exz v Bändrn d Mthnd	80.82.12↔	So Lok Exz o Destr e Gelläs a Ellb, Zystexst a Ellbgel
80.44.21↔	Drchtr v Gikp, Lg o Knrp an Hnd u Fng, Exz v snst Bändrn d Hnd	80.82.99↔	Sonstige Lok Exz oder Destr e Gelläs a Ellb, sonstige
80.44.90↔	Drchtr v Gikp, Lg o Knrp an Hnd u Fng, S Op an Bändrn d Mthnd	80.83.00↔	Sonstige Lok Exz oder Destr e Gelläs a Hdgel, n.n.bez.
80.44.91↔	Drchtr v Gikp, Lg o Knrp an Hnd u Fng, S Op an snst Bändrn d Hnd	80.83.10↔	S Lk Exz o Dstr Glläs a Hdgl,Arthr Lk Exz o Dstr Glläs a Hdgl
80.44.99↔	Durchtr von Gelkap, Lig o Knorp an Hand und Fing, So	80.83.11↔	Sonstige Lok Exz o Destr e Gelläs a Hdgel, Débr a Hdgel
80.46.00↔	Durchtr von Gelkaps, Lig oder Knorp a Knie, n.n.bez.	80.83.12↔	So Lok Exz o Destr e Gelläs a Hdgel, Zystexst a Hdgel
80.46.10↔	Durchtr von Gelkaps, Lig oder Knorp a Knie, a Kniegel	80.83.99↔	Sonstige Lok Exz oder Destr e Gelläs a Hdgel, sonstige
80.46.20↔	Drchtr v Gikps, Lg o Knrp a Knie, a prx Tbiofngl	80.84.00↔	So Lok Exz o Destr e Gelläs an Hand und Fing, n.n.bez.
80.46.99↔	Durchtr von Gelkaps, Lig oder Knorp a Knie, sonstige	80.84.10↔	S Lk Exz o Dstr e Glläs an Hnd u Fng, Dbr an Gl d Hndwr
80.47.00↔	Durchtr von Gelkaps, Lig o Knorp a Sg, n.n.bez.	80.84.20↔	S Lk Exz o Dstr e Glläs an Hnd u Fng, Dbr an snst Gl d Hnd u Fng
80.47.10↔	Durchtr von Gelkaps, Lig o Knorp a Sg, a ob Sg	80.84.99↔	So Lok Exz o Destr e Gelläs an Hand und Fing, So
80.47.20↔	Durchtr von Gelkaps, Lig o Knorp a Sg, a unteren Sg	80.86.00↔	Sonstige Lok Exz oder Destr e Gelläs a Knie, n.n.bez.
80.47.99↔	Durchtr von Gelkaps, Lig o Knorp a Sg, sonstige	80.86.10↔	S Lk Exz o Dstr e Glläs a Knie, Arthr Lk Exz o Dstr a Kniegl
80.48.00↔	Durchtr von Gelkaps, Lig o Knorp an Fuss u Zeh, n.n.bez.	80.86.11↔	So Lok Exz o Destr e Gelläs a Knie, Débr a Kniegel
80.48.10↔	Drchtr v Gikps, Lg o Knrp an Fss u Zh, a Mtrrsgl	80.86.12↔	So Lok Exz o Destr e Gelläs a Knie, Zystexst a Kniegel
80.48.20↔	Drchtr v Gikps, Lg o Knrp an Fss u Zh, a e Zhngl	80.86.13↔	S Lk Exz o Dstr e Glläs a Knie, Exz e Mnsksgnglions a Kniegl
80.48.99↔	Durchtr von Gelkaps, Lig o Knorp an Fuss und Zehen, So	80.86.99↔	Sonstige Lok Exz oder Destr e Gelläs a Knie, sonstige
80.6x.00↔	Menisekteomie am Knie, n.n.bez.	80.87.00↔	Sonstige Lok Exz o Destr e Gelläs a Sg, n.n.bez.
80.6x.10↔	Menisekteomie am Knie, arthroskopisch, partiell	80.87.10↔	S Lk Exz o Dstr Glläs a Sg,Arthr Lk Exz o Dstr Glläs a ob Sg
80.6x.11↔	Menisekteomie am Knie, arthroskopisch, total	80.87.11↔	Sonstige Lok Exz o Destr e Gelläs a Sg, Débr a ob Sg
80.6x.20↔	Menisekteomie am Knie, offen chirurgisch, partiell	80.87.12↔	So Lok Exz o Destr e Gelläs a Sg, Zystexst a ob Sg
80.6x.21↔	Menisekteomie am Knie, offen chirurgisch, total	80.87.19↔	S Lk Exz o Dstr e Glläs a Sg, S Lk Exz o Dstr e Glläs a ob Sg
80.6x.99↔	Menisekteomie am Knie, sonstige	80.87.20↔	S Lk Exz o Dstr Glläs a Sg,Arthr Lk Exz o Dstr Glläs a unt Sg
80.71.00↔	Synovektomie an der Schulter, n.n.bez.	80.87.21↔	So Lok Exz o Destr e Gelläs a Sg, Débr a unteren Sg
80.71.10↔	Synovektomie an der Schulter, Humeroglenoidalgelenk	80.87.22↔	So Lok Exz o Destr e Gelläs a Sg, Zystexst a unt Sg
80.71.11↔	Synovektomie an der Schulter, Akromioklavikulargelenk	80.87.29↔	S Lk Exz o Dstr e Glläs a Sg, S Lk Exz o Dstr e Glläs a unt Sg
80.71.99↔	Synovektomie an der Schulter, sonstige	80.87.99↔	Sonstige Lok Exz o Destr e Gelläs a Sg, sonstige
80.72.00↔	Synovektomie am Ellbogen, n.n.bez.	80.88.00↔	So Lok Exz o Destr e Gelläs an Fuss und Zehen, n.n.bez.
80.72.10↔	Synovektomie a Ellbogen, Arthr Synovektomie a Ellbogen	80.88.10↔	S Lk Exz/DstrGlläs a Fs u Zh,Arthr Lk Exz/DstrGlläs a Fs u Zh
80.72.20↔	Synovektomie am Ellbogen, Offene Synovektomie am Ellbogen	80.88.20↔	S Lk Exz o Dstr e Glläs an Fss u Zh, Débr a Mtrrsgl
80.72.99↔	Synovektomie am Ellbogen, sonstige	80.88.21↔	S Lk Exz o Dstr e Glläs an Fss u Zh, Zystxst a Mtrrsgl
80.73.00↔	Synovektomie am Handgelenk, n.n.bez.	80.88.29↔	S Lk Exz o Dstr e Glläs an Fss u Zh, S Lk Exz o Dstr a Mtrrsgl
80.73.10↔	Synovektomie a Hdgel, Arthr Synovektomie a Hdgel	80.88.30↔	S Lk Exz o Dstr e Glläs an Fss u Zh, Débr an Zhgl
80.73.20↔	Synovektomie am Handgelenk, Offene Synovektomie am Handgelenk	80.88.40↔	S Lk Exz o Dstr e Glläs an Fss u Zh, Débr an snst Fssgl
80.73.99↔	Synovektomie am Handgelenk, sonstige	80.88.50↔	S Lk Exz o Dstr Glläs an Fss&Zh,Zystxst an snst Gl v Fss&Zh
80.76.00↔	Synovektomie am Knie, n.n.bez.	80.88.59↔	Lk Exz/DstrGlläs an Fss/Zh, Lk Exz/Dstr an snst GlFss/Zh
80.76.10↔	Synovektomie am Knie, Arthroskopische Synovektomie am Kniegelenk	80.88.99↔	So Lok Exz o Destr e Gelläs an Fuss und Zehen, So
80.76.11↔	Synovekt a Knie, Arthr Synovekt a prox Tibiofibgel	80.91.00↔	Sonstige Exzision an der Schulter, n.n.bez.
80.76.20↔	Synovektomie am Knie, Offene Synovektomie am Kniegelenk	80.91.10↔	Sonstige Exz an d Schulter, Arthr Exz a Humerogel
80.76.21↔	Synovekt a Knie, Off Synovekt a prox Tibiofibulargelenk	80.91.11↔	Sonstige Exz an d Schulter, Sonstige Exz a Humerogel
80.76.99↔	Synovektomie am Knie, sonstige	80.91.20↔	Sonstige Exz an d Schulter, Arthr Exz a Akromklavikgel
80.77.00↔	Synovektomie am Sprunggelenk, n.n.bez.	80.91.21↔	Sonstige Exz an d Schult, Sonstige Exz a Akromklavikgel
80.77.10↔	Synovektomie a Sg, Arthr Synovektomie a ob Sg	80.91.30↔	Sonstige Exz an d Schult, Entn e Knorpeltx an d Schult
80.77.11↔	Synovektomie a Sg, Arthr Synovektomie a unteren Sg	80.91.99↔	Sonstige Exzision an der Schulter, sonstige
80.77.20↔	Synovektomie a Sg, Off Synovektomie a ob Sg	80.92.00↔	Sonstige Exzision am Ellbogen, n.n.bez.
80.77.21↔	Synovektomie a Sg, Off Synovektomie a unteren Sg	80.92.10↔	Sonstige Exzision a Ellbogen, Arthr Exzision a Ellbogen
80.77.99↔	Synovektomie am Sprunggelenk, sonstige	80.92.11↔	Sonstige Exz a Ellb, Entn e Knorpeltx a Ellbgel
80.78.00↔	Synovektomie an Fuss und Zehen, n.n.bez.	80.92.99↔	Sonstige Exzision am Ellbogen, sonstige
80.78.10↔	Synovekt an Fuss und Zehen, Arthr Synovekt a Tarsomgel	80.93.00↔	Sonstige Exzision am Handgelenk, n.n.bez.
80.78.11↔	Synovekt an Fuss u Zehen, Arthr Synovekt a Metatarsgel	80.93.10↔	Sonstige Exz a Handgelenk, Arthr Exz a Handgelenk
80.78.19↔	Synovekt an Fuss u Zeh, So Arthr Synovekt an Fuss u Zeh	80.93.11↔	Sonstige Exz a Hdgel, Entn e Knorpeltx a Hdgel
80.78.20↔	Synovekt an Fuss und Zehen, Off Synovekt a Tarsomgel	80.93.12↔	Sonstige Exz a Hdgel, Res d Disc triangularis a Hdgel
80.78.21↔	Synovekt an Fuss und Zehen, Off Synovekt a Metatarsgel	80.93.99↔	Sonstige Exzision am Handgelenk, sonstige
80.78.29↔	Synovekt an Fuss u Zeh, So off Synovekt an Fuss u Zeh	80.96.00↔	Sonstige Exzision am Knie, n.n.bez.
80.78.99↔	Synovektomie an Fuss und Zehen, sonstige	80.96.10↔	Sonstige Exzision a Knie, Arthr Exzision a Kniegelenk
80.81.00↔	Sonstige Lok Exz o Destr e Gelläs an d Schult, n.n.bez.	80.96.20↔	Sonstige Exz a Knie, Entn e Knorpeltx a Kniegel, arthr
80.81.10↔	S Lk Exz o Dstr e Glläs an d Schlt, Débr a Hmrgl	80.96.21↔	So Exz a Knie, Entn e Knorpeltx a Kniegel, offen chir
		80.96.99↔	Sonstige Exzision am Knie, sonstige
		80.97.00↔	Sonstige Exzision am Sprunggelenk, n.n.bez.
		80.97.10↔	Sonstige Exz a Sg, Arthr Exz a ob Sg

80.97.11↔	Sonstige Exz a Sg, Sonstige Exz a ob Sg	81.47.99↔	Sonstige Rekonstruktion am Kniegelenk, sonstige
80.97.20↔	Sonstige Exz a Sg, Arthr Exz a unteren Sg	81.49.00↔	Sonstige Rekonstruktion am Sprunggelenk, n.n.bez.
80.97.21↔	Sonstige Exz a Sg, Sonstige Exz a unteren Sg	81.49.10↔	Sonstige Reko a Sg, Ref e osteoch Fragm, Ob Sg, arthr
80.97.30↔	Sonstige Exz a Sg, Entn e Knorpeltx a Sg	81.49.11↔	So Reko a Sg, Ref e osteoch Fragm, Ob Sg, offen chir
80.97.99↔	Sonstige Exzision am Sprunggelenk, sonstige	81.49.12↔	So Reko a Sg, Ref e osteoch Fragm, Unteren Sg, arthr
80.98.00↔	Sonstige Exzision an Fuss- und Zehengelenk, n.n.bez.	81.49.13↔	So Reko a Sg, Ref e osteoch Fragm, Unt Sg, offen chir
80.98.10↔	So Exz an Fuss u Zehengel, Arthr Exz an Fuss u Zehgel	81.49.14↔	So Reko a Sg, Subchondrale Spongplast, Ob Sg, arthr
80.98.11↔	So Exz an Fuss und Zehengelenk, So Exz a Metatarsgel	81.49.15↔	So Reko a Sg, Subch Spongplast, Ob Sg, offen chir
80.98.12↔	So Exz an Fuss u Zehengelenk, So Exz an sonst Fussgel	81.49.16↔	So Reko a Sg, Subch Spongplast, Unterer Sg, arthr
80.98.13↔	So Exz an Fuss und Zehengelenk, So Exz an Zehengel	81.49.17↔	So Reko a Sg, Subch Spongplast, Unterer Sg, offen chir
80.98.99↔	Sonstige Exzision an Fuss- und Zehengelenk, sonstige	81.49.18↔	S Rk a Sg, Knrpltx u Implnt v ivt hrg Gwklt, Ob Sg, arthr
81.11↔	Arthrodes am Sprunggelenk	81.49.19↔	S Rk a Sg, Knrpltx u Implnt v ivt hrg Gwklt, Ob Sg, offn chr
81.12.00↔	Arthrodes Double, n.n.bez.	81.49.20↔	S Rk a Sg, Knrpltx u Implnt v ivt hrg Gwklt, Unt Sg, arthr
81.12.10↔	Arthrod Double, Arthrod Ob Sg m unterem Sg	81.49.21↔	S Rk a Sg, Knrpltx u Implnt v ivt hrg Gwklt, Unt Sg, offn chr
81.12.11↔	Arthrd Doubl, Arthrd Ob Sg m untrm Sg u Chprtglk	81.49.22↔	Sonstige Reko a Sg, Knorpelgl, Ob Sg, arthr
81.12.12↔	Arthrod Double, Arthrod Unt Sg, 2 Sprunggelenkskammern	81.49.23↔	Sonstige Reko a Sg, Knorpelgl, Ob Sg, offen chir
81.12.13↔	Arthrod Double, Arthrod Unt Sg, 3 Sprunggelenkskammern	81.49.24↔	Sonstige Reko a Sg, Knorpelgl, Unterer Sg, arthr
81.12.99↔	Arthrodes Double, sonstige	81.49.25↔	Sonstige Reko a Sg, Knorpelgl, Unterer Sg, offen chir
81.13↔	Subtalare Arthrodes	81.49.26↔	So Reko a Sg, Subchondrale Knocheröff, Ob Sg, arthr
81.14↔	Mediotarsale Arthrodes	81.49.27↔	So Reko a Sg, Subch Knocheröff, Ob Sg, offen chir
81.15↔	Tarsometatarsale Arthrodes	81.49.28↔	So Reko a Sg, Subch Knocheröff, Unterer Sg, arthr
81.16↔	Metatarsophalangeale Arthrodes	81.49.29↔	So Reko a Sg, Subch Knocheröff, Unterer Sg, offen chir
81.17↔	Sonstige Arthrodes am Fuss	81.49.30↔	S Rk a Sg, Sbch Knchröff m Enbr e azll Impl, Ob Sg, arthr
81.18↔	Arthrorise am subtalaren Gelenk	81.49.31↔	S Rk a Sg, Sbch Knchröff m Enbr e azll Impl, Unt Sg, arthr
81.22↔	Knie-Arthrodes	81.49.32↔	Sonstige Reko a Sprunggelenk, Resektpl a Sprunggelenk
81.23↔	Schulter-Arthrodes	81.49.33↔	Sonstige Reko a Sg, Ref und Plast a Kapselbapp d ob Sg
81.24↔	Ellbogen-Arthrodes	81.49.99↔	Sonstige Rekonstruktion am Sprunggelenk, sonstige
81.25↔	Arthrodes am Radiokarpalgelenk	81.54.00↔	Totalendoprothese des Kniegelenks, n.n.bez.
81.26↔	Arthrodes am Karpometakarpalgelenk	81.54.10↔	Tep d Kniegel, Unikondyläre Schlitzenprothese
81.27↔	Arthrodes am Metakarpophalangealgelenk	81.54.11↔	Totalendoprothese d Kniegel, Bikondyläre Oberflersprot
81.28↔	Interphalangeal-Arthrodes	81.54.12↔	Totalendoprothese des Kniegelenks, Schamierendoprothese
81.42↔	Five in one Rekonstruktion am Kniegelenk	81.54.13↔	Totalendoprothese des Kniegelenks, Patellaersatz
81.43↔	Rekonstruktion am Kniegelenk nach unhappy triad	81.54.14↔	Totalendoprothese des Kniegelenks, Sonderprothese
81.44.00↔	Stabilisierung der Patella, n.n.bez.	81.54.99↔	Totalendoprothese des Kniegelenks, sonstige
81.44.10↔	Stabilisierung der Patella, Retinakulumspaltung, lateral	81.55.00↔	Revision einer Knieprothese, n.n.bez.
81.44.11↔	Stb d Ptl, Rtnklmsplntng, ltrl m Züglngsprtion	81.55.10↔	Revision einer Knieprothese, ohne Wechsel
81.44.12↔	Stab d Patel, Verlagerung d Patellarsehnenansatzes	81.55.11↔	Rv e Knieprth, Rv e Knieprth u Wchs e Pllaerstz
81.44.13↔	Stb d Ptl, Vrlg d Ptlrshnnstz m Knchspn	81.55.12↔	Rv e Knieprth, Rv e Knieprth u Neuimpl e Knieendprths
81.44.99↔	Stabilisierung der Patella, sonstige	81.55.99↔	Revision einer Knieprothese, sonstige
81.45.00↔	Sonstige Rekonstruktion an den Kreuzbändern, n.n.bez.	81.56↔	Totalprothese des oberen Sprunggelenks
81.45.19↔	So Reko an D Kreuzb, So Reko an D Kreuzb, arthr	81.57.00↔	Gelenkersatz an Fuss und Zehen, n.n.bez.
81.45.20↔	S Rk an D Kreuzb, Rk d vrd Kreuzb m aut Ptsn, offn chr	81.57.10↔	Gelenkersatz an Fuss und Zehen, Fußwurzelendoprothese
81.45.21↔	S Rk an D Kreuzb, Rk d hnt Kreuzb m aut Ptsn, offn chr	81.57.11↔	Gelenkersatz an Fuss und Zehen, Vorfuß- oder Zehenendoprothese
81.45.29↔	So Reko an D Kreuzb, So Reko an D Kreuzb, offen chir	81.57.99↔	Gelenkersatz an Fuss und Zehen, sonstige
81.45.99↔	Sonstige Rekonstruktion an den Kreuzbändern, sonstige	81.59.00↔	Revision des Gelenkersatzes der unteren Extremitäten, n.n.bez.
81.46↔	Sonstige Rekonstruktion am Kollateralband	81.59.10↔	Revision d Gellers d unteren Extrem, ohne Wechsel
81.47.00↔	Sonstige Rekonstruktion am Kniegelenk, n.n.bez.	81.59.11↔	Rv d Glrs d unt Extm, Rv u Wchs e Sprngglnkndprths
81.47.10↔	Sonstige Rekonstruktion a Kniegel, Ref e osteoch Fragm	81.59.12↔	Rv d Glrs d unt Extm, Rv u Wchs e Fsswrzndprths
81.47.11↔	Sonstige Reko a Kniegel, Ref e osteoch Fragm, arthr	81.59.13↔	Rv d Glrs d unt Extm, Rv u Wchs e Vrfss Zhndprt
81.47.12↔	Sonstige Reko a Kniegel, Subchondrale Spongiosaplastik	81.59.99↔	Revision des Gelenkersatzes der unteren Extremitäten, sonstige
81.47.13↔	So Reko a Kniegel, Subchondrale Spongiosaplastik, arthr	81.71.00↔	Arthropl m Implant a Metakarpophal und lpg, n.n.bez.
81.47.14↔	Sonstige Rekonstruktion am Kniegelenk, Meniskusrefixation	81.72↔	Arthropl ohne Implantat am Metakarpophal- und lpg
81.47.15↔	Sonstige Reko a Kniegel, Meniskusrefixation, arthr	81.73↔	Totaler Handgelenkersatz
81.47.16↔	Sonstige Rekonstruktion am Kniegelenk, Meniskustransplantation	81.74.00↔	Arthropl mit Implant a Karpok oder Karpomgel, n.n.bez.
81.47.17↔	S Rk a Kniegl, Knrpltx u Implnt v ivt hrg Gwklt	81.74.10↔	Implantation einer Daumensattelgelenkendoprothese
81.47.18↔	S Rk a Kniegl, Knrpltx u Implnt v ivt hrg Gwklt, arthr	81.74.99↔	Arthropl mit Implant a Karpok oder Karpomgel, sonstige
81.47.19↔	So Reko a Kniegel, Knöcherne Ref e Kreuzb, offen chir	81.75↔	Arthropl ohne Implantat am Karpokarpal- oder KMG
81.47.20↔	Sonstige Reko a Kniegel, Knöcherne Ref e Kreuzb, arthr	81.79.10↔	Implantation einer sonstigen Fingergelenkendoprothese
81.47.21↔	Sonstige Rekonstruktion am Kniegelenk, Knorpelglättung	81.79.99↔	Arthropl m Implant a Metakarpophal und lpg, sonstige
81.47.22↔	Sonstige Rekonstruktion a Kniegel, Knorpelgl, arthr	81.80↔	Totalprothese des Schultergelenks
81.47.23↔	Sonstige Reko a Kniegel, Subchondrale Knocheröff	81.81↔	Partielle Prothese des Schultergelenks
81.47.24↔	Sonstige Reko a Kniegel, Subchondrale Knocheröff, arthr	81.82.00↔	Plast Reko b rezidivierender Schulterluxation, n.n.bez.
81.47.25↔	S Rk a Kniegl, Sbch Knchröff m Enbr e azll Impl, arthr	81.82.10↔	Plst Rk b rz Schlx, Rf d Lbrm glnoidl, arthr
81.47.26↔	Rk a Kniegl, Implntptntnndvduelln metal Knrprstz a Kniegl	81.82.11↔	Plst Rk b rz Schlx, Kpslrf m Fx a Glnoid, arthr
81.47.27↔	Sonstige Reko a Kniegel, Resektpl a Kniegel	81.82.19↔	Plast Reko b rez Schulterluxation, sonstige, arthr
81.47.30↔	So Reko a Kniegel, So Ref u Nht a Kapselbapp d Kniegel	81.82.20↔	Plast Reko b rez Schullux, Ref d Limbus, offen chir
81.47.31↔	So Reko a Kniegel, So Bandplastik a Kniegel, offen chir	81.82.21↔	Plst Rk b rz Schlx, Vrd u hnt Pfnnrndplst
81.47.40↔	Sonstige Reko a Kniegel, Patel und ihr Halteapp		
81.47.90↔	Sonstige Rekonstruktion am Kniegelenk, arthroskopisch		

81.82.22↔	Plast Reko b rez Schullux, Vordere u hint Kapselpplastik	81.95.15↔	Nht Kps/Lg d übr unt Extr,Nht d md Kbapp m Egr a Mnsks,of chr
81.82.29↔	Plast Reko b rez Schulterluxation, sonstige, offen chir	81.95.16↔	Nht an Kps o Lg d übrgn unt Extrm, Nht d lt Kpslbbp, arthr
81.82.99↔	Plast Reko b rezidivierender Schulterluxation, sonstige	81.95.17↔	Nht an Kps o Lg d übrgn unt Extrm, Nht d lt Kpslbbp, ofn chr
81.83.00↔	Sonstiger Eingriff am Schultergelenk, n.n.bez.	81.95.18↔	Nht an Kps o Lg d übrgn unt Extrm, Nht d drs Kpslbbp, ofn chr
81.83.10↔	S Eingr a Schltgl, Rf e osteoch Frgm, Hmrgl, arthr	81.95.99↔	Nht an Kaps oder Lig d übrigen unteren Extrem, sonstige
81.83.11↔	S Engr a Schltgl, Rf e osteoch Frgm, Hmrgl, ofn chr	81.99.00↔	Sonstige Operationen an Gelenken und Gelenkstrukturen, n.n.bez.
81.83.12↔	S Engr a Schltgl, Rf e osteoch Frgm, Akrmklvkg, arthr	81.99.10↔	Arthroskopische Revision eines Gelenkes, n.n.bez
81.83.13↔	S Engr a Schltgl, Rf e osteoch Frgm, Akrmklvkg, ofn chr	81.99.11↔	Arthroskopische Revision eines Gelenkes, Humeroglenoidalgelenk
81.83.14↔	S Engr a Schltgl, Sbch Spngplst, Hmrgl, arthr	81.99.12↔	Arthroskopische Revision eines Gelenkes, Akromioklavikulargelenk
81.83.15↔	S Engr a Schltgl, Sbch Spngplst, Hmrgl, ofn chr	81.99.13↔	Arthroskopische Revision eines Gelenkes, Sternoklavikulargelenk
81.83.16↔	S Engr a Schltgl, Sbch Spngplst, Akrmklvkg, arthr	81.99.14↔	Arthroskopische Revision eines Gelenkes, Ellbogen
81.83.17↔	S Engr a Schltgl, Sbch Spngplst, Akrmklvkg, ofn chr	81.99.15↔	Arthroskopische Revision eines Gelenkes, Handgelenk
81.83.18↔	S Engr a Schltgl, Knrpltx u Implnt v ivt hrg Gwklt, Hmrgl, arthr	81.99.16↔	Arthroskopische Revision eines Gelenkes, Iliosakralgelenk
81.83.19↔	S Engr a Schltgl,Knrpltx&Implnt v ivt hrg Gwklt,Hmrgl,ofn chr	81.99.17↔	Arthroskopische Revision eines Gelenkes, Symphyse
81.83.20↔	Engr a Schltgl, Knrpltx/Implntivt hrg Gwklt, Akrmklvkg, arthr	81.99.18↔	Arthroskopische Revision eines Gelenkes, Hüftgelenk
81.83.21↔	Engr Schltgl, Knrpltx/Implntivt hrg Gwklt, Akrmklvkg, ofn chr	81.99.19↔	Arthroskopische Revision eines Gelenkes, Sonstige
81.83.22↔	So Eingr a Schultgel, Knorpelgl, Humerogel, Humerogel, arthr	81.99.1a↔	Arthroskopische Revision eines Gelenkes, Kniegelenk
81.83.23↔	So Eingr a Schultgel, Knorpelgl, Humerogel, offen chir	81.99.1b↔	Arthr Revision e Gel, Proximales Tibiofibulargelenk
81.83.24↔	So Eingr a Schultgel, Knorpelgl, Akromioklavikulargelenk, arthr	81.99.1c↔	Arthroskopische Revision eines Gelenkes, Oberes Sprunggelenk
81.83.25↔	S Engr a Schltgl, Knrplgl, Akrmklvkg, ofn chr	81.99.1d↔	Arthroskopische Revision eines Gelenkes, Unteres Sprunggelenk
81.83.26↔	S Engr a Schltgl, Sbch Knchröff, Hmrgl, arthr	81.99.1e↔	Arthr Revision e Gel, Fuss und Zehengelenk sonstige
81.83.27↔	S Engr a Schltgl, Sbch Knchröff, Hmrgl, ofn chr	81.99.1f↔	Arthr Revision e Gelenkes, Metatarsophalangealgelenk
81.83.28↔	S Engr a Schltgl, Sbch Knchröff, Akrmklvkg, arthr	81.99.1g↔	Arthroskopische Revision eines Gelenkes, Zehengelenk
81.83.29↔	S Engr a Schltgl, Sbch Knchröff, Akrmklvkg, ofn chr	81.99.20↔	Offen chirurgische Revision eines Gelenkes, n.n.bez.
81.83.30↔	S Engr a Schltgl, Sbch Knchröff m Enbr e azll Impl, Hmrgl, arthr	81.99.21↔	Offen Chir Revision e Gelenkes, Humeroglenoidalgelenk
81.83.31↔	Engr Schltgl, Sbch Knchröff&Enbrazll Impl, Akrmklvkg, arthr	81.99.22↔	Offen Chir Revision eines Gelenkes, Akromioklavikulargelenk
81.83.32↔	So Eingr a Schultgel, Ref d Labrum glenoidale, arthr	81.99.23↔	Offen Chir Revision e Gelenkes, Sternoklavikulargelenk
81.83.33↔	So Eingr a Schultgel, Erw d subakromialen Raumes, arthr	81.99.24↔	Offen chirurgische Revision eines Gelenkes, Ellbogen
81.83.34↔	So Eingr a Schultgel, Kapselraf m Fix a Glenoid, arthr	81.99.25↔	Offen chirurgische Revision eines Gelenkes, Handgelenk
81.83.39↔	S Engr a Schltgl, Arthr Rf u Plst a Kpslbbp d Schltgl, S, arthr	81.99.26↔	Offen chirurgische Revision eines Gelenkes, Iliosakralgelenk
81.83.40↔	Sonstiger Eingr a Schultgel, Resektpl a Schultgel	81.99.27↔	Offen chirurgische Revision eines Gelenkes, Symphyse
81.83.41↔	Sonstiger Eingr a Schultgel, Ref d Limbus, offen chir	81.99.28↔	Offen chirurgische Revision eines Gelenkes, Hüftgelenk
81.83.42↔	So Eingr a Schultgel, Vordere u Hint Pfannenrandplastik	81.99.29↔	Offen chirurgische Revision eines Gelenkes, sonstige
81.83.43↔	So Eingr a Schultgel, Vordere und Hint Kapselpplastik	81.99.2a↔	Offen chirurgische Revision eines Gelenkes, Kniegelenk
81.83.44↔	Engr Schltgl, Akromioplastik&Drehtr Lgmntrm crcoacrmial, ofn chr	81.99.2b↔	Offen Chir Revision e Gel, Prox Tibiofibulargelenk
81.83.49↔	S Engr a Schltgl, Rf u Plst a Kpslbbp d Schltgl, S, ofn chr	81.99.2c↔	Offen chirurgische Revision eines Gelenkes, Oberes Sprunggelenk
81.83.99↔	Sonstiger Eingriff am Schultergelenk, sonstige	81.99.2d↔	Offen chirurgische Revision eines Gelenkes, Unteres Sprunggelenk
81.84↔	Totalprothese des Ellbogens	81.99.2e↔	Offen Chir Rev e Gel, Fuss und Zehengelenk sonstige
81.85.00↔	Sonstige Rekonstruktion am Ellbogen, n.n.bez.	81.99.2f↔	Offen Chir Revision e Gel, Metatarsophalangealgelenk
81.85.10↔	Sonstige Reko a Ellb, Ref e osteoch Fragn, arthr	81.99.2g↔	Offen chirurgische Revision eines Gelenkes, Zehengelenk
81.85.11↔	Sonstige Reko a Ellb, Ref e osteoch Fragn, offen chir	81.99.30↔	Arthroskopische Operationen am Gelenkknorpel, n.n.bez.
81.85.12↔	So Reko a Ellb, Subchondrale Spongiosaplastik, arthr	81.99.31↔	Arthr Operation a Gelenkknorpel, Humeroglenoidalgelenk
81.85.13↔	So Reko a Ellb, Subchondrale Spongplast, offen chir	81.99.32↔	Arthr Operation a Gelenkknorpel, Akromioklavikulargelenk
81.85.14↔	S Rk a Ellb, Knrpltx u Implnt v ivt hrg Gwklt, arthr	81.99.33↔	Arthr Operation a Gelenkknorpel, Sternoklavikulargelenk
81.85.15↔	S Rk a Ellb, Knrpltx u Implnt v ivt hrg Gwklt, ofn chr	81.99.34↔	Arthroskopische Operation am Gelenkknorpel, Ellbogen
81.85.16↔	Sonstige Rekonstruktion a Ellb, Knorpelglättung, arthr	81.99.35↔	Arthroskopische Operation am Gelenkknorpel, Handgelenk
81.85.17↔	Sonstige Rekonstruktion a Ellb, Knorpelgl, offen chir	81.99.36↔	Arthroskopische Operation am Gelenkknorpel, Iliosakralgelenk
81.85.18↔	Sonstige Reko a Ellb, Subchondrale Knocheröff, arthr	81.99.37↔	Arthroskopische Operation am Gelenkknorpel, Symphyse
81.85.19↔	So Reko a Ellb, Subchondrale Knocheröff, offen chir	81.99.38↔	Arthroskopische Operation am Gelenkknorpel, Hüftgelenk
81.85.20↔	S Rk a Ellb, Sbch Knchröff m Enbr e azll Impl, arthr	81.99.39↔	Arthroskopische Operationen am Gelenkknorpel, sonstige
81.85.21↔	Sonstige Reko a Ellb, Resektionsarthroplastik a Ellbge	81.99.3a↔	Arthr Operation a Gelkn und an D Menisken, Kniegelenk
81.85.30↔	S Rk a Ellb, prthtschr Ers d dst Hmrsnglnkläch	81.99.3b↔	Arthr Operation a Gelkn, Proximales Tibiofibulargelenk
81.85.31↔	Sonstige Rekonstruktion am Ellbogen, Radiuskopfprothese	81.99.3c↔	Arthroskopische Operation am Gelenkknorpel, Oberes Sprunggelenk
81.85.32↔	Sonstige Rekonstruktion am Ellbogen, Ulnakopfprothese	81.99.3d↔	Arthroskopische Operation am Gelenkknorpel, Unteres Sprunggelenk
81.85.99↔	Sonstige Rekonstruktion am Ellbogen, sonstige	81.99.3e↔	Arthr Operation a Gelkn, Fuss und Zehengelenk sonstige
81.93.00↔	Naht an Kapsel oder Ligament der oberen Extremitäten, n.n.bez.	81.99.3f↔	Arthr Operation a Gelkn, Metatarsophalangealgelenk
81.93.10↔	Nht an Kaps o Lig d oberen Extrem, Nht d Bandapp d Klav	81.99.3g↔	Arthroskopische Operation am Gelenkknorpel, Zehengelenk
81.93.20↔	Nht an Kps o Lg d ob Extrm, Nht d rdiouln Rngbnds	81.99.40↔	Offen chirurgische Operationen am Gelenkknorpel, n.n.bez.
81.93.21↔	Nht an Kps o Lg d ob Extrm, Nht d dst rdiouln Bndpp	81.99.41↔	Offen Chir Operation a Gelkn, Humeroglenoidalgelenk
81.93.30↔	Nht an Kaps o Lig d ob Extrem, Handwur und Mitthand	81.99.42↔	Offen Chir Operation a Gelenkknorpel, Akromioklavikulargelenk
81.93.99↔	Naht an Kapsel oder Ligament der oberen Extremitäten, sonstige	81.99.43↔	Offen Chir Operation a Gelkn, Sternoklavikulargelenk
81.94↔	Naht an Kapsel oder Ligament von Sprunggelenk oder Fuss		
81.95.00↔	Nht an Kaps oder Lig d übrigen unteren Extrem, n.n.bez.		
81.95.10↔	Nht an Kps o Lg d übrgn unt Extrm, Nht d vrd Kreuzb, arthr		
81.95.11↔	Nht an Kps o Lg d übrgn unt Extrm, Nht d vrd Kreuzb, ofn chr		
81.95.12↔	Nht an Kps o Lg d übrgn unt Extrm, Nht d hnt Kreuzb, arthr		
81.95.13↔	Nht an Kps o Lg d übrgn unt Extrm, Nht d hnt Kreuzb, ofn chr		
81.95.14↔	Nht an Kps/Lgübrgn unt Extrm, Nhtmd KpslbbpEngr Mnsks, arthr		

81.99.44↔	Offen chirurgische Operation am Gelenkknorpel, Ellbogen	82.19.99↔	Sonstige Durchtrennung von Weichteilen der Hand, sonstige
81.99.45↔	Offen chirurgische Operation am Gelenkknorpel, Handgelenk	82.21↔	Exzision einer Läsion an einer Sehnscheide der Hand
81.99.46↔	Offen chirurgische Operation am Gelenkknorpel, Iliosakralgelenk	82.22↔	Exzision einer Läsion an einem Handmuskel
81.99.47↔	Offen chirurgische Operation am Gelenkknorpel, Symphyse	82.29↔	Exzision einer anderen Läsion an den Weichteilen der Hand
81.99.48↔	Offen chirurgische Operation am Gelenkknorpel, Hüftgelenk	82.33↔	Sonstige Tenektomie an der Hand
81.99.49↔	Offen chirurgische Operation am Gelenkknorpel, sonstige	82.35.00↔	Sonstige Fasziektomie der Hand, n.n.bez.
81.99.4a↔	Offen Chir Operation a Gelkn und an D Menisken, Kniegel	82.35.10↔	Sonstige Fasziektomie der Hand, Fasziektomie der Hohlhand
81.99.4b↔	Offen Chir Op a Gelkn, Proximales Tibiofibulargelenk	82.35.11↔	So Faszieekt d Hand, Faszieekt d Hand u Fing m Neurolyls
81.99.4c↔	Offen Chir Operation a Gelkn, Oberes Sprunggelenk	82.35.12↔	S Fszieekt d Hnd, Fszieekt d Hnd u Fng m Neurllys u Artriolys
81.99.4d↔	Offen Chir Operation a Gelkn, Unteres Sprunggelenk	82.35.13↔	S Fszieekt d Hnd, Fszieekt d Hnd u Fng m Arthrlyls
81.99.4e↔	Offen Chir Op a Gelkn, Fuss und Zehengelenk sonstige	82.35.99↔	Sonstige Fasziektomie der Hand, sonstige
81.99.4f↔	Offen Chir Operation a Gelkn, Metatarsophalangealgelenk	82.36↔	Sonstige Myektomie der Hand
81.99.4g↔	Offen chirurgische Operation am Gelenkknorpel, Zehengelenk	82.39.00↔	Sonstige Exzision von Weichteilen der Hand, n.n.bez
81.99.50↔	Arthrorise und Temporäre Fixation eines Gelenkes, n.n.bez.	82.39.10↔	So Exz v Weicht d Hand, Exz v Sehnscheiden d Hand
81.99.51↔	Arthr und Temporäre Fix e Gel, Humero Glenoidalgelenk	82.39.99↔	Sonstige Exzision von Weichteilen der Hand, sonstige
81.99.52↔	Arthr und Temporäre Fixation e Gelenkes, Akromklavikgel	82.41↔	Naht an einer Sehnscheide der Hand
81.99.53↔	Arthr und Temporäre Fix e Gel, Sternoklavikulargelenk	82.42↔	Sekundäre Naht an einer Beugesehne der Hand
81.99.54↔	Arthrorise und Temporäre Fixation eines Gelenkes, Ellbogen	82.43↔	Sekundäre Naht an einer anderen Sehne der Hand
81.99.55↔	Arthrorise und Temporäre Fixation eines Gelenkes, Handgelenk	82.44↔	Sonstige Naht an einer Beugesehne der Hand
81.99.56↔	Arthr und Temporäre Fix e Gelenkes, Iliosakralgelenk	82.45↔	Sonstige Naht an einer anderen Sehne der Hand
81.99.57↔	Arthrorise und Temporäre Fixation eines Gelenkes, Symphyse	82.46.00↔	Naht an Muskel oder Faszie der Hand, n.n.bez.
81.99.58↔	Arthrorise und Temporäre Fixation eines Gelenkes, Hüftgelenk	82.46.10↔	Naht an Muskel oder Fasz d Hand, Naht an e Fasz d Hand
81.99.59↔	Arthrorise und Temporäre Fixation, sonstige	82.46.20↔	Naht an M oder Fasz d Hand, Naht an e M d Hand
81.99.5a↔	Arthrorise und Temporäre Fixation eines Gelenkes, Kniegelenk	82.46.99↔	Naht an Muskel oder Faszie der Hand, sonstige
81.99.5b↔	Arthr und Temporäre Fix e Gel, Prox Tibiofibulargelenk	82.51↔	Verlängerung einer Sehne der Hand
81.99.5c↔	Arthr und Temporäre Fix e Gelenkes, Oberes Sprunggelenk	82.52↔	Verkürzung einer Sehne der Hand
81.99.5d↔	Arthr und Temporäre Fix e Gel, Unteres Sprunggelenk	82.53↔	Reinsertion einer Sehne der Hand
81.99.5e↔	Arthr und Temporäre Fix e Gel, Fuss und Zehen, sonstige	82.54↔	Reinsertion eines Muskels der Hand
81.99.5f↔	Arthr und Temporäre Fix e Gel, Metatarsgel	82.55↔	Sonstige Längenänderung an Muskel oder Sehne der Hand
81.99.5g↔	Arthrorise und Temporäre Fixation eines Gelenkes, Zehengelenk	82.56↔	Sonstiger Transfer oder Transplantation einer Sehne der Hand
81.99.80↔	Sonstige Arthr Op an Gel und Gelstrukt, n.n.bez.	82.57.00↔	Sonstige Transposition einer Sehne der Hand, n.n.bez.
81.99.81↔	Sonstige Arthr Op an Gel und Gelstrukt, Handglenk	82.57.10↔	So Transp e Sehn d Hand, Transp e Beugesehne d Hand
81.99.82↔	Sonstige Arthr Op an Gel und Gelstrukt, Kniegel	82.57.99↔	Sonstige Transposition einer Sehne der Hand, sonstige
81.99.83↔	Sonstige Arthr Op an Gel und Gelstrukt, Ob Sprunggelenk	82.58↔	Sonstiger Transfer oder Transplantation eines Handmuskels
81.99.89↔	Sonstige Arthr Op an Gel und Gelstrukt, sonstige	82.59↔	Sonstige Transposition eines Handmuskels
81.99.90↔	Sonstige offen Chir Operationen an Gel und Gelkn	82.61↔	Pollisation mit Übertragung von Nerven und Blutversorgung
81.99.91↔	Sonstige offen Chir Op an Gel und Gelkn, Humero gel	82.69↔	Sonstige Rekonstruktion des Daumens
81.99.92↔	Sonstige offen Chir Op an Gel und Gelkn, Akromklavikgel	82.71↔	Rekonstruktion eines Ringbandes
81.99.93↔	So offen Chir Op an Gel und Gelkn, Sternoklgel	82.72.00↔	Plast Op an d Hand m M o FaszTransplantat, n.n.bez.
81.99.94↔	Sonstige offen Chir Operationen an Gel und Gelkn, Ellb	82.72.10↔	Plist Op an d Hnd m M o FszTx, Plist Op m M o FszTx, an e Fng
81.99.95↔	So offen Chir Op an Gel u Gelkn, Prox Radioulnargelenk	82.72.11↔	Plist Op anHndM/FszTx, Plist OpM/FszTx, an snst TeilHnd
81.99.96↔	Sonstige offen Chir Operationen an Gel und Gelkn, Hdgel	82.72.99↔	Plast Op an d Hand m M o FaszTransplantat, sonstiges
81.99.97↔	Sonstige offen Chir Op an Gel und Gelkn, Iliosgel	82.79↔	Plast OP an der Hand mit anderem Tx oder Implant
81.99.98↔	Sonstige offen Chir Op an Gel und Gelkn, Hüftgel	82.81↔	Transfer eines Fingers, ausgenommen Daumen
81.99.99↔	Sonstige Operationen an Gelenken und Gelenkstrukturen, sonstige	82.82↔	Plastische Rekonstruktion einer Spalthand
81.99.9a↔	So offen Chir Op an Gel und Gelkn, Prox Tibiofibgel	82.83↔	Plastische Rekonstruktion bei Makrodaktylie
81.99.9b↔	Sonstige offen Chir Op an Gel und Gelkn, Ob Sg	82.84↔	Plastische Rekonstruktion bei Mallet-Finger
81.99.9c↔	So offen Chir Op an Gel und Gelkn, Unteres Sprunggelenk	82.85↔	Sonstige Tenodese an der Hand
81.99.9e↔	So offen Chir Op an Gel und Gelkn, Fuss und Zehen, So	82.86.00↔	Sonstige Tenoplastik an der Hand, n.n.bez.
81.99.9f↔	Sonstige offen Chir Op an Gel und Gelkn, Metatarsgel	82.86.10↔	So Tenopl an d Hand, Tenopl von Beugesehnen d Hand
81.99.9g↔	Sonstige offen Chir Op an Gel und Gelkn, Zehengelenk	82.86.11↔	S Tnpl an d Hnd, Schffng e Trnspntlgrs f Shn an d Hnd
82.01.00↔	Exploration an der Handsehnscheide, n.n.bez.	82.86.12↔	S Tnpl an d Hnd, Rv e Shnnmpl an d Hnd (h Wchs)
82.01.10↔	Exploration an der Handsehnscheide, Extensoren	82.86.13↔	So Tenopl an d Hand, Wechsel e Sehnenimpl an d Hand
82.01.11↔	Exploration an der Handsehnscheide, Flexoren	82.86.99↔	Sonstige Tenoplastik an der Hand, sonstige
82.01.99↔	Exploration an der Handsehnscheide, sonstige	82.89.00↔	Sonstige plastische Operationen an der Hand, n.n.bez.
82.02↔	Myotomie an der Hand	82.89.10↔	So Plast Op an d Hand, Sehnscheidenplastik an d Hand
82.04↔	Inzision und Drainage von Palmar- oder Thenarraum	82.89.11↔	S Plist Op an d Hnd, Knöchrn Rf v Bändr d Hnd, Hndwr u Mthnd
82.09.00↔	Sonstige Inzision an den Weichteilen der Hand, n.n.bez.	82.89.12↔	S Plist Op an d Hnd, Knöchrn Rf v Bändr d Hnd, S Bändr d Hnd
82.09.10↔	S Inzs an D Weicht d Hnd, Shnnfchspltnng an d Hnd	82.89.13↔	S Plist Op an Hnd,Glübrgreifnd Weichteildstrktion b kng Anm Hnd
82.09.99↔	Sonstige Inzision an den Weichteilen der Hand, sonstige	82.89.14↔	So Plast Op an d Hand, Radialisation b kong Anom d Hand
82.11.00↔	Tenotomie der Hand, n.n.bez.	82.89.15↔	S Plist Op an d Hnd, Rs v Schnürmgng m plstschr Rk b kng Anm d Hnd
82.11.10↔	Tenotomie der Hand, Handgelenk, perkutan	82.89.16↔	So Plast Op an d Hand, Transfer e Zehe als Fingersersatz
82.11.11↔	Tenotomie der Hand, Finger, perkutan	82.89.99↔	Sonstige plastische Operationen an der Hand, sonstige
82.11.20↔	Tenotomie der Hand, offen chirurgisch	82.91↔	Lösung von Adhäsionen an der Hand
82.11.99↔	Tenotomie der Hand, sonstige	82.99.00↔	Sonstige Op an M, Sehne und Fasz d Hand, n.n.bez.
82.12↔	Fasziotomie der Hand	82.99.10↔	So Op an M, Sehn und Fasz d Hand, So Op an Sehn d Hand
82.19.00↔	Sonstige Durchtrennung von Weichteilen der Hand, n.n.bez.	82.99.20↔	So Op an M, Sehn und Fasz d Hand, So Op an Fasz d Hand
82.19.10↔	So Durchtr v Weichteilen d Hand, Durchtr v Mn d Hand	82.99.30↔	So Op an M, Sehn und Fasz d Hand, So Op an Mn d Hand

Funktion: Eingriff an mehreren Lokalisationen: Definitionen

82.99.99↔	Sonstige Op an M, Sehne und Fasz d Hand, sonstige	84.23.11↔	Repl von Vorderarm, Hdgel o Hand, Repl von Hdgel o Hand
83.63↔	Plastische Rekonstruktion der Rotatorenmanschette	84.23.99↔	Replantation von Vorderarm, Handgelenk oder Hand, sonstige
83.83↔	Plastische Rekonstruktion eines Ringbandes	84.24↔	Oberarm-Replantation
83.84↔	Lösung eines Klumpfusses, n.a.klass.	84.25↔	Zehen-Replantation
84.21↔	Daumen-Replantation	84.26↔	Fuss-Replantation
84.22↔	Finger-Replantation (ausser Daumen)	84.27.00↔	Replantation von Unterschenkel oder Sprunggelenk, n.n.bez.
84.23.00↔	Replantation von Vorderarm, Handgelenk oder Hand, n.n.bez.	84.27.10↔	Repl von Us o Sg, Repl vom Us i Kniebereich
84.23.10↔	Repl von Vorderarm, Hdgel o Hand, Repl von Vorderarm	84.27.99↔	Replantation von Unterschenkel oder Sprunggelenk, sonstige

Funktion

Intensivmedizinische
Komplexbehandlung > 1104
Aufwandspunkte



Intensivmedizinische Komplexbehandlung > 1104 Aufwandspunkte

Intensivmedizinische Komplexbehandlung > 1104 Aufwandspunkte

Intensivmedizinische Komplexbehandlung > 1104 Aufwandspunkte

Prozedur in Tabelle S1105-1

Prozedur S1105-1

89.13.27†↔ Intensivmed Komplexbeh 1105 bis 1380 P
89.13.28†↔ Intensivmed Komplexbeh 1381 bis 1656 P
89.13.29†↔ Intensivmed Komplexbeh 1657 bis 1932 P
89.13.30†↔ Intensivmed Komplexbeh 1933 bis 2208 P
89.13.31†↔ Intensivmed Komplexbeh 2209 bis 2484 P
89.13.32†↔ Intensivmed Komplexbeh 2485 bis 2760 P
89.13.33†↔ Intensivmed Komplexbeh 2761 bis 3220 P
89.13.34†↔ Intensivmed Komplexbeh 3221 bis 3680 P
89.13.35†↔ Intensivmed Komplexbeh 3681 bis 4600 P

89.13.36†↔ Intensivmed Komplexbeh 4601 bis 5520 P
89.13.37†↔ Intensivmed Komplexbeh 5521 bis 7360 P
89.13.38†↔ Intensivmed Komplexbeh 7361 bis 9200 P
89.13.39†↔ Intensivmed Komplexbeh 9201 bis 11040 P
89.13.40†↔ Intensivmed Komplexbeh 11041 bis 13800 P
89.13.41†↔ Intensivmed Komplexbeh 13801 bis 16560 P
89.13.42†↔ Intensivmed Komplexbeh 16561 bis 19320 P
89.13.43†↔ Intensivmed Komplexbeh 19321 und mehr P

Funktion

Geriatrische frührehabilitative
Komplexbehandlung

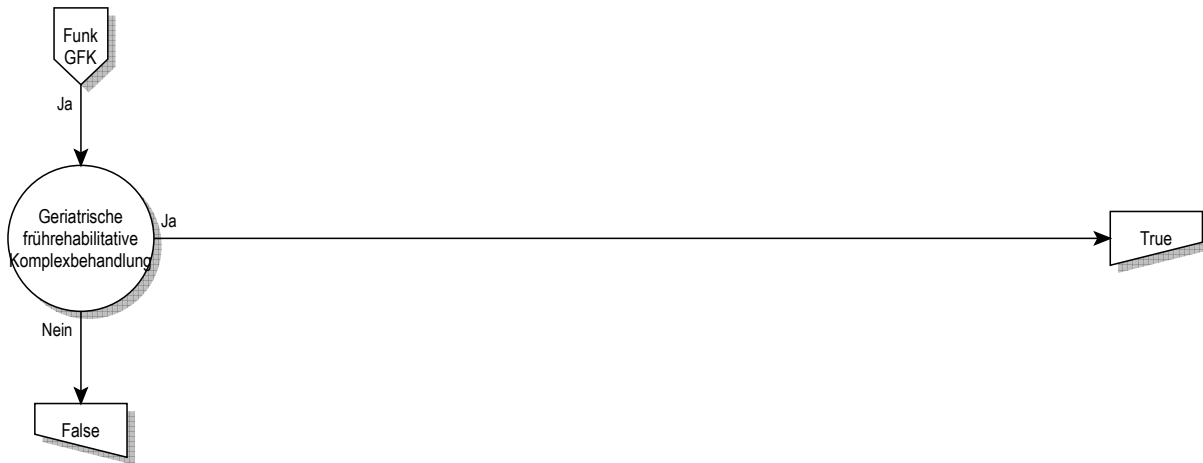

Geriatrische frührehabilitative Komplexbehandlung

Geriatrische frührehabilitative Komplexbehandlung

Geriatrische frührehabilitative Komplexbehandlung

Prozedur in Tabelle GFK-1

Prozedur GFK-1

93.89.91†↔ Mindestens 14 Behandlungstage und 20 Therapieeinheiten

93.89.92†↔ Mindestens 21 Behandlungstage und 30 Therapieeinheiten

Funktion

Frührehabilitation



Frührehabilitation

Frührehabilitation

Frührehabilitation

Prozedur in Tabelle FR-1

Prozedur FR-1

93.89.11†↔ Neurolog Frühreha, 14 bis 20 BT	93.89.60†↔ And Frühreh 28-34 BehTg: 15 Einh (30 min)/Woche
93.89.12†↔ Neurolog Frühreha, 21 bis 27 BT	93.89.61†↔ And Frühreh 28-34 BehTg: 20 Einh (30 min)/Woche
93.89.13†↔ Neurolog Frühreha, 28 bis 41 BT	93.89.62†↔ And Frühreh 28-34 BehTg: 30 Einh (30 min)/Woche
93.89.14†↔ Neurolog Frühreha, 42 bis 55 BT	93.89.63†↔ And Frühreh 28-34 BehTg: 40 Einh (30 min)/Woche
93.89.15†↔ Neurolog Frühreha, mind 56 BT	93.89.70†↔ And Frühreh 35-41 BehTg: 15 Einh (30 min)/Woche
93.89.40†↔ And Frühreh 14-20 BehTg: 15 Einh (30 min)/Woche	93.89.71†↔ And Frühreh 35-41 BehTg: 20 Einh (30 min)/Woche
93.89.41†↔ And Frühreh 14-20 BehTg: 20 Einh (30 min)/Woche	93.89.72†↔ And Frühreh 35-41 BehTg: 30 Einh (30 min)/Woche
93.89.42†↔ And Frühreh 14-20 BehTg: 30 Einh (30 min)/Woche	93.89.73†↔ And Frühreh 35-41 BehTg: 40 Einh (30 min)/Woche
93.89.43†↔ And Frühreh 14-20 BehTg: 40 Einh (30 min)/Woche	93.89.80†↔ And Frühreh > 42 BehTg: 15 Einh (30 min)/Woche
93.89.50†↔ And Frühreh 21-27 BehTg: 15 Einh (30 min)/Woche	93.89.81†↔ And Frühreh > 42 BehTg: 20 Einh (30 min)/Woche
93.89.51†↔ And Frühreh 21-27 BehTg: 20 Einh (30 min)/Woche	93.89.82†↔ And Frühreh > 42 BehTg: 30 Einh (30 min)/Woche
93.89.52†↔ And Frühreh 21-27 BehTg: 30 Einh (30 min)/Woche	93.89.83†↔ And Frühreh > 42 BehTg: 40 Einh (30 min)/Woche
93.89.53†↔ And Frühreh 21-27 BehTg: 40 Einh (30 min)/Woche	

Funktion

Intensivmedizinische
Komplexbehandlung > 552
Aufwandspunkte

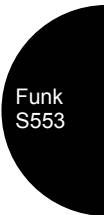

Intensivmedizinische Komplexbehandlung > 552 Aufwandspunkte

Intensivmedizinische Komplexbehandlung > 552 Aufwandspunkte

Intensivmedizinische Komplexbehandlung > 552 Aufwandspunkte

Prozedur in Tabelle S553-1

Prozedur S553-1

89.13.25†↔	Intensivmed Komplexbeh 553 bis 828 P	89.13.35†↔	Intensivmed Komplexbeh 3681 bis 4600 P
89.13.26†↔	Intensivmed Komplexbeh 829 bis 1104 P	89.13.36†↔	Intensivmed Komplexbeh 4601 bis 5520 P
89.13.27†↔	Intensivmed Komplexbeh 1105 bis 1380 P	89.13.37†↔	Intensivmed Komplexbeh 5521 bis 7360 P
89.13.28†↔	Intensivmed Komplexbeh 1381 bis 1656 P	89.13.38†↔	Intensivmed Komplexbeh 7361 bis 9200 P
89.13.29†↔	Intensivmed Komplexbeh 1657 bis 1932 P	89.13.39†↔	Intensivmed Komplexbeh 9201 bis 11040 P
89.13.30†↔	Intensivmed Komplexbeh 1933 bis 2208 P	89.13.40†↔	Intensivmed Komplexbeh 11041 bis 13800 P
89.13.31†↔	Intensivmed Komplexbeh 2209 bis 2484 P	89.13.41†↔	Intensivmed Komplexbeh 13801 bis 16560 P
89.13.32†↔	Intensivmed Komplexbeh 2485 bis 2760 P	89.13.42†↔	Intensivmed Komplexbeh 16561 bis 19320 P
89.13.33†↔	Intensivmed Komplexbeh 2761 bis 3220 P	89.13.43†↔	Intensivmed Komplexbeh 19321 und mehr P
89.13.34†↔	Intensivmed Komplexbeh 3221 bis 3680 P		

Funktion

Mehrzeitige komplexe OR-
Prozeduren



Mehrzeitige komplexe OR-Prozeduren

Mehrzeitige komplexe OR-Prozeduren

Mindestens zwei Prozeduren in Tabelle MKOR-1 und mindestens zwei Behandlungen, die mindestens einem Tag auseinander liegen in [mindestens zwei Prozeduren in Tabelle MKOR-1]

Prozedur MKOR-1

00.50.00↔	Implnt e Rsynchrhrzsm oh Ang v Df, kmpl Syst [CRTP], n.n.bz.	01.39.40↔	Anl e ext Drain a Liqusys (z.B. ventr, zisternal, subd)
00.50.10↔	Implnt e Rsynchrtrtm oh Abgbn v Df m d Mögl d Frnüb (CRTP)	01.39.41↔	Anl e Reserv a Liqusys (z.B. ventr, zisternal, subd)
00.50.51↔	Synchronisationssystem, liVent, 2-Kammer	01.39.42↔	Entf e Reserv a Liqusys (z.B. ventr, zisternal, subd)
00.50.52↔	Synchronisationssystem, liVent, 3-Kammer	01.39.50↔	Entfernung eines intrakraniellen Implantates
00.50.99↔	Implnt e Rsynchrhrzsm oh Ang v Df, kmpl Syst [CRTP], S	01.39.99↔	Sonstige Inzision am Gehirn, sonstige
00.51.00↔	Implant e Resynchrdefibr, kompl Syst [CRTD], n.n.bez.	01.41↔	Operationen am Thalamus
00.51.10↔	Implnt e Rsynchrstionsdfbrllrs m d Mögl d Frnüb (CRTD)	01.42↔	Operationen am Globus pallidum
00.51.99↔	Implant e Resynchrdefibr, kompl System [CRTD], So	01.51.00↔	Exzision von Läsion oder Gewebe an den Hirnhäuten, n.n.bez.
00.54.00↔	Implnt o Erstz nr d Plsgnr e Rsynchrdfbr [CRTD], n.n.bz.	01.51.10↔	Exz v Tmrgw an D Hrn h m Präprtion v infiltriertm Nchbrgw
00.54.10↔	Implant nur d Pulsgener e Resynchrdefibr [CRTD]	01.51.99↔	Exzision von Läsion oder Gewebe an den Hirnhäuten, sonstige
00.54.11↔	Systemumstellung bei Resynchronisationsdefibrillator [CRT-D]	01.52.00↔	Hemisphärektomie, n.n.bez.
00.54.12↔	Ersetz nur d Pulsgener e Resynchrdefibr [CRTD]	01.52.10↔	Hemisphärektomie, hirneigenes intrazerebrales Tumorgewebe
00.54.99↔	Implnt o Erstz nr d Plsgnr e Rsynchrdfbr [CRTD], S	01.52.11↔	Hemisphärektomie, nicht hirneigenes intrazerebrales Tumorgewebe
00.56.00↔	Impl Drucksens z intrakard hämodyn Überw nnbez	01.52.99↔	Hemisphärektomie, sonstige
00.57.00↔	Subkut Vorricht z intrakard hämodyn Überw nnbez	01.53.00↔	Lobektomie am Gehirn, n.n.bez.
00.57.10↔	Isolierte Sondenimplantation, epikard, offChir, LV	01.53.10↔	Lobektomie am Gehirn, hirneigenes intrazerebrales Tumorgewebe
00.57.11↔	Isolierte Sondenimplantation, epikard, offChir, RV	01.53.11↔	Lobekt a Hirn, Ni hirneigenes intrazerebrales Tumorgew
00.70↔	Revision einer Hüftendoprothese, sowohl	01.53.99↔	Lobektomie am Gehirn, sonstige
00.71↔	Revision einer Hüftendoprothese, azetabuläre Komponente	01.59.00↔	Sonstige Exz o Destr von Läs o Gew a Hirn, n.n.bez.
00.72↔	Revision einer Hüftendoprothese, femorale Komponente	01.59.10↔	Sonstige Exz von hirneig intrazer Tumorgew a Hirn
00.73↔	Revision von Hüftprothese, nur azetabulä	01.59.11↔	Sonstige Exz von Ni hirneig intrazer Tumorgew a Hirn
00.80↔	Revision einer Knieprothese, total (alle Komponenten)	01.59.12↔	So Exz von Läs o Gew a Hirn, Debr e Kontusion a Hirn
00.81↔	Revision einer Knieprothese, Tibiakomponente	01.59.19↔	Sonstige Exzision von Läsion oder Gewebe am Gehirn, sonstige
00.82↔	Revision einer Knieprothese, Femurkomponente	01.59.20↔	Sonstige Destr von hirneig intrazer Tumorgew a Hirn
00.83↔	Revision einer Knieprothese, Patellarkomponente	01.59.21↔	Sonstige Destr von Ni hirneig intrazer Tumorgew a Hirn
00.84↔	Revision einer Kniotalendoprothese, Tibialiner	01.59.29↔	Sonstige Destruktion von Läsion oder Gewebe am Gehirn, sonstige
00.85↔	Ersatz der Oberfläche Hüftgelenk total	01.59.99↔	Sonstige Exz o Destr von Läs o Gew a Hirn, sonstige
00.86↔	Ersatz der Oberfläche Hüftgelenk, partiell, Femurkopf	01.6x.00↔	Exzision und Destruktion einer Läsion am Schädel, n.n.bez.
00.87↔	Ersatz der Oberfläche Hüftgelenk, partiell, Azetabulum	01.6x.10↔	Exzision und Destruktion von Tumorgewebe an der Schädelbasis
01.22↔	Entfernen der Elektrode(n) eines intrakr Neurostim	01.6x.11↔	Exzision und Destruktion von Tumorgewebe an der Kalotte
01.23.00↔	Rekraniotomie, n.n.bez.	01.6x.20↔	Exz und Destr vom sonst erkrankten Gew an d Schädelb
01.23.10↔	Rekraniotomie mit Einbringen einer Drainage	01.6x.21↔	Exz und Destr von sonstigem erkrankten Gew an d Kalotte
01.23.20↔	Rekrant m Entf von allopl Mat o Medträg aus d Schädelkn	01.6x.22↔	Exz u Destr v sonst erkrankten Gew an d Kalotte m Hirnh
01.23.21↔	Rekrant m Entf von allopl Mat o Medträg aus d Epidraum	01.6x.99↔	Exzision und Destruktion einer Läsion am Schädel, sonstige
01.23.29↔	Rekraniotomie mit Entfernen von sonstigen Material	02.01↔	Eröffnen einer Schädelnaht
01.23.99↔	Rekraniotomie, sonstige	02.02↔	Elevation von Frakturfragmenten vom Schädel
01.26↔	Einsetz und Ersetz e Kath i d Schädelhöhle o Hirngew	02.03↔	Bildung eines Schädelknochenlappens
01.28↔	Einsetzen von intrakraniellen Katheter(n) via Bohrloch(löcher)	02.04.00↔	Knochen transplantation an den Schädel, n.n.bez.
01.29.00↔	Rv (h Erstz) v Kth(n) aus Schädlh o Hrngw, n.n.bz.	02.04.10↔	Knochen transplantation an den Schädel, Schädeldach
01.29.10↔	Stereot Rev (oh Ersetz) v intrazer Kath z intrav Infus	02.04.99↔	Knochen transplantation an den Schädel, sonstige
01.29.99↔	Rev (oh Ersetz) von Kath(n) aus Schädelh o Hirngew, So	02.05.00↔	Einsetzen einer Schädelknochenplatte, n.n.bez.
01.31.00↔	Inzision an den Hirnhäuten, n.n.bez.	02.05.10↔	Enstz Schädlnpl(CADImplnt) an Hrnsh oh Bteil Gsschäd,Enf Df
01.31.10↔	Inzis an D Hirnh zur Entl e subduralen Hämat (Hygroms)	02.05.11↔	Ens Schknpl(CADImp)a Hrnsh oh Bteil d Gsschäd,gr/kmpl Df
01.31.11↔	Inzision an D Hirnhäuten zur Entl e subduralen Empyems	02.05.20↔	Eins Schknpl (CADImp) Hnsh Bteil v Orb, Tprlr fr Sn (bz 2Reg)
01.31.20↔	Inzs an D Hrn h z Drain i sbd u sbchrnoidlr Flüssgk	02.05.30↔	Enstz Schädlnpl (CAD) an Hrnsh/Bteil mit RgGsschäd, ab 3 Rg
01.31.99↔	Inzision an den Hirnhäuten, sonstige	02.05.99↔	Einsetzen einer Schädelknochenplatte, sonstige
01.32.00↔	Lobotomie und Traktotomie, n.n.bez.	02.06.00↔	Sonstige Osteoplastik am Schädel, n.n.bez.
01.32.10↔	Lobotomie und Traktotomie, Zingulotomie	02.06.10↔	Frontoorbitale Kranioplastik zur Verlagerung
01.32.11↔	Lobotomie und Traktotomie, Subpiale Transsektion	02.06.20↔	Rk d Hrnsh oh Bteil d Gsschäd, m einf Implnt (Knmznt)
01.32.12↔	Lobotomie und Traktotomie, Multiple Lobotomien	02.06.30↔	Reko v Hirn u Gsschäd, m einf Implant (Knzement) o Tx
01.32.20↔	Lobotomie u Traktotomie, Stereot Untbr von Bahnsystemen	02.06.99↔	Sonstige Osteoplastik am Schädel (Kranioplastik), sonstige
01.32.99↔	Lobotomie und Traktotomie, sonstige	02.07↔	Entfernen einer Schädelknochenplatte
01.39.00↔	Sonstige Inzision am Gehirn, n.n.bez.	02.11↔	Einfache Naht an der Dura mater des Gehirns
01.39.10↔	Sonstige Inzision a Hirn zur Entl e intrazer Hämat	02.12.00↔	Sonstige Rekonstruktion an den Hirnhäuten, n.n.bez.
01.39.11↔	Sonstige Inzision a Hirn zur Entl e intrazer Abszesses		
01.39.19↔	So Inzis a Gehirn, Entl von So intrazerebraler Flüssigk		
01.39.20↔	So Inzis a Hirn, Stereotaktische Entl e intrakr Hämat		
01.39.21↔	So Inzis a Hirn, Stereot Entl e intrakr Abszesses		
01.39.29↔	S Inzs a Hrn, Streot Entl S intrkrnielr Flüssgk		
01.39.30↔	Sonstige Inzision a Gehirn, Entf e intrazerebralen Fk		

02.12.10↔	Sonstige Rekonstruktion an den Hirnhäuten ohne Kranioplastik	07.80↔	Thymektomie, n.n.bez.
02.12.20↔	Sonstige Rekonstruktion an den Hirnhäuten mit Kranioplastik	07.81↔	Sonstige partielle Exzision am Thymus
02.12.21↔	Sonstige Duraplastik mit Kranioplastik an der Konvexität	07.82↔	Sonstige totale Exzision des Thymus
02.12.22↔	So Durapl m Kranioplastik a kraniozervikalen Übergang	07.83↔	Thorakoskopische partielle Exzision am Thymus
02.12.99↔	Sonstige Rekonstruktion an den Hirnhäuten, sonstige	07.84↔	Thorakoskopische totale Exzision des Thymus
02.13↔	Ligatur eines Gefässes der Hirnhäute	07.91↔	Exploration im Gebiet des Thymus
02.14↔	Exzision am Plexus chorioideus	07.92↔	Sonstige Inzision am Thymus
02.2↔	Ventrikulostomie	07.93↔	Plastische Rekonstruktion am Thymus
02.31↔	Ventrikelschunt zu Strukturen in Kopf und Hals	07.95↔	Thorakoskopische Inzision am Thymus
02.32↔	Ventrikelschunt zum Kreislaufsystem	07.98↔	So u nnbez thorakoskopische Operationen Thymus
02.33↔	Ventrikelschunt zur Thoraxhöhle	07.99↔	Sonstige und nicht näher bezeichnete Operationen am Thymus
02.34↔	Ventrikelschunt zu Bauchhöhle und Bauchorganen	16.01↔	Orbitotomie mit Knochenlappen
02.35↔	Ventrikelschunt zum Harnwegssystem	16.02↔	Orbitotomie mit Einsetzen eines orbitalen Implantats
02.39↔	Sonstige Operationen zum Einrichten einer Ventrikeldrainage	16.09↔	Sonstige Orbitotomie
02.43↔	Entfernen eines Ventrikelschunts	16.51.00↔	Exenteration d Orbita mit Entf ben Strukturen, n.n.bez.
02.91↔	Lösung von kortikalen Adhäsionen	16.51.10↔	Exent d Orb m Entf ben Strukturen, m Erhalt d Lidhaut
02.92↔	Plastische Rekonstruktion am Gehirn	16.51.11↔	Exent d Orb m Entf ben Strukturen, oh Erhalt d Lidhaut
02.93.00↔	Implnt o Erstz d Elktrod(n) e intrkr Neurstm, n.n.bez.	16.51.99↔	Sonstige Exenteration d Orbita mit Entf ben Strukturen
02.93.10↔	Implant o Ersetz v temp Mikroel z monolok Abl u Stimul	16.52.00↔	Exent d Orb m ther Entf von Orbknoch, n.n.bez.
02.93.11↔	Implant o Ersetz v temp Mikroel z multilok Abl u Stimul	16.52.10↔	Exent d Orb m ther Entf v Orbknoch, m Erhalt d Lidhaut
02.93.20↔	Implnt o Erstz v prm n Mikroel z mnlk Abl u Stml	16.52.11↔	Exent d Orb m ther Entf v Orbknoch, oh Erhalt d Lidhaut
02.93.21↔	Implnt o Erstz v prm n Mikroel z mltk Abl u Stml	16.52.99↔	So Exent d Orb m therapeutischem Entf von Orbknoch
02.93.99↔	Implant o Ersetz d Elektrod(n) e intrkr Neurostim, So	16.59.00↔	Sonstige Exenteration der Orbita, n.n.bez.
02.96↔	Einsetzen einer sphenoidalen Elektrode	16.59.10↔	Sonstige Exenteration der Orbita, mit Erhalt der Lidhaut
02.99.00↔	Sonstige Operation an Schädel, Gehirn und Hirnhäuten, n.n.bez.	16.59.11↔	Sonstige Exenteration der Orbita, ohne Erhalt der Lidhaut
02.99.10↔	Stereotaktische Eingriffe am Liquorsystem	16.59.99↔	Sonstige Exenteration der Orbita, sonstige
02.99.11↔	Streot Implnt u Explntion v rdioaktvm Mt als slbst Engr	16.63↔	Revision einer E nukleationstasche mit Transplantat
02.99.12↔	Stereot Implant von Gew an Schäd, Hirn und Hirnh	16.64↔	Sonstige Revision einer E nukleationstasche
02.99.13↔	Stereotaktische Instill von Med als selbständiger Eingr	16.66↔	Sonstige Revision einer Exenterationshöhle
02.99.14↔	Streot Implnt, Rv o Wchs v intrzr Kth z intrv Infz	18.71.00↔	Ohrmuschelaufbau, n.n.bez.
02.99.20↔	Umwdl e Lquorshts (Hrmwssrbleitng) i e Mhrfchbleitng	18.71.10↔	Ohrmuschelaufbau, partiell, n.n.bez.
02.99.29↔	Sonstige Revision und Entfernung von Liquorableitungen	18.71.11↔	Ohrmuschelaufbau, partiell mit Gewebeerweiterer
02.99.30↔	Implantation oder Wechsel einer intrakraniellen Messsonde	18.71.12↔	Ohrmuschelaufbau, partiell mit Galealappen
02.99.31↔	Revision (ohne Wechsel) einer intrakraniellen Messsonde	18.71.13↔	Ohrmuschelaufbau, partiell mit Knorpeltransplantat
02.99.40↔	Implantation oder Wechsel einer Neuroprothese	18.71.14↔	Ohrmuschelaufbau, partiell mit mikrovaskulärem Lappen
02.99.41↔	Revision (ohne Wechsel) einer Neuroprothese	18.71.19↔	Ohrmuschelaufbau, partiell, sonstige
02.99.50↔	Implant u Entf e KathBallonSyst zur intrazer Brachythy	18.71.20↔	Ohrmuschelaufbau, total, n.n.bez.
02.99.60↔	Streot Rv (h Erstz) d Elktrod(n) e intrkr Neurstm	18.71.21↔	Ohrmuschelaufbau, total mit Gewebeerweiterer
02.99.61↔	Sonstige Rev (oh Ersetz) d Elektrod e intrkr Neurostim	18.71.22↔	Ohrmuschelaufbau, total mit Galealappen
02.99.90↔	Sonstige stereotaktische Op an Schädel, Hirn und Hirnh	18.71.23↔	Ohrmuschelaufbau, total mit Knorpeltransplantat
02.99.99↔	Sonstige Operation an Schädel, Gehirn und Hirnhäuten, sonstige	18.71.24↔	Ohrmuschelaufbau, total mit mikrovaskulärem Lappen
03.53.00↔	Reposition einer Wirbelfraktur, n.n.bez.	18.71.29↔	Ohrmuschelaufbau, total, sonstige
03.53.10↔	Geschlossene Reposition einer Wirbelfraktur ohne Osteosynthese	18.71.30↔	Implantation von allopl Materialien b Aufb e Ohrmuschel
03.53.11↔	Geschl Reposition e Wirbelfraktur mit externer Fix	18.71.99↔	Ohrmuschelaufbau, sonstige
03.53.20↔	Offene Reposition einer Wirbelfraktur	25.2x.00↔	Partielle Glossektomie, n.n.bez.
03.53.99↔	Reposition einer Wirbelfraktur, sonstige	25.2x.09↔	Partielle Glossektomie, sonstige
04.01.00↔	Exzision eines Akustikusneurinoms, n.n.bez.	25.2x.10↔	Partielle Glossektomie, transoraler Zugang, n.n.bez.
04.01.10↔	Exzision eines Akustikusneurinoms durch Kraniotomie	25.2x.11↔	Partielle Glossektomie, transoraler Zugang, ohne Rekonstruktion
04.01.11↔	Exzision eines Akustikusneurinoms, Translabyrinthärer Zugang	25.2x.12↔	Part Glossekt, transoraler Zugang, Reko m lok Schleimh
04.01.99↔	Exzision eines Akustikusneurinoms, sonstige	25.2x.13↔	Part Glossekt, transoraler Zugang, Reko m myokut Lappe
04.41↔	Dekompression an der Wurzel des N. trigeminus	25.2x.14↔	Part Glossekt, transor Zug, Reko m fr mikrovaskanast Tx
07.51↔	Exploration im Gebiet des Corpus pineale	25.2x.19↔	Part Glossekt, transoraler Zugang, m sonstiger Reko
07.52↔	Inzision am Corpus pineale	25.2x.20↔	Partielle Glossektomie, transmandibularär Zugang, n.n.bez.
07.53↔	Partielle Exzision des Corpus pineale	25.2x.21↔	Part Glossekt, transmandibularär Zugang, oh Reko
07.54↔	Totale Exzision des Corpus pineale	25.2x.22↔	Part Glossekt, transmand Zugang, Reko m lok Schleimh
07.59↔	Sonstige Operationen am Corpus pineale	25.2x.23↔	Part Glossekt, transmand Zugang, Reko m myokut Lappe
07.61↔	Partielle Exzision der Hypophyse, transfrontaler Zugang	25.2x.24↔	Prt Glsskt, trnsmnd Zg, Rk m fr mkrvsknst Tx
07.62↔	Partielle Exzision an der Hypophyse, transsphenoidaler Zugang	25.2x.29↔	Part Glossekt, transmandibularär Zugang, m So Reko
07.63↔	Part Exz an der Hypoph, nicht näher bez Zugang	25.2x.30↔	Pelviglossektomie, transoraler Zugang, n.n.bez.
07.64↔	Totale Exzision der Hypophyse, transfrontaler Zugang	25.2x.31↔	Pelviglossektomie, transoraler Zugang, ohne Rekonstruktion
07.65↔	Totale Exzision der Hypophyse, transsphenoidaler Zugang	25.2x.32↔	Pelviglekt, transoraler Zugang, Reko m lok Schleimhaut
07.68↔	Totale Exzision der Hypophyse, anderer näher bezeichneter Zugang	25.2x.33↔	Pelviglekt, transoraler Zugang, Reko m myokut Lappe
07.69↔	Totale Exzision der Hypophyse, nicht näher bezeichneter Zugang	25.2x.34↔	Pelviglekt, transor Zug, Reko m fr mikrovaskanast Tx
07.71↔	Exploration der Fossa hypophysialis	25.2x.39↔	Pelviglekt, transoraler Zugang, m sonstiger Reko
07.72↔	Inzision an der Hypophyse	25.2x.40↔	Pelviglossektomie, transmandibularär Zugang, n.n.bez.
07.79↔	Sonstige Operation an der Hypophyse	25.2x.41↔	Pelviglossektomie, transmandibularär Zugang, ohne Rekonstruktion
		25.2x.42↔	Pelviglekt, transmand Zugang, Reko m lok Schleimh
		25.2x.43↔	Pelviglekt, transmand Zugang, Reko m myokut Lappe



25.2x.44↔	Pelviglekt, transmand Zug, Reko m fr mikrovaskanast Tx	25.4x.53↔	Radikale Pelviglossomekt, Rekonstruction m myokut Lappe
25.2x.49↔	Pelviglekt, transmandibularär Zugang, m sonstiger Reko	25.4x.54↔	Rad Pelviglossomekt, Reko m fr mikrovaskanast Tx
25.2x.50↔	Pelviglossomandibulektomie, n.n.bez.	25.4x.59↔	Radikale Pelviglossomekt, m sonstiger Rekonstruction
25.2x.51↔	Pelviglossomandibulektomie, ohne Rekonstruction	25.4x.99↔	Radikale Glossektomie, sonstige.
25.2x.52↔	Pelviglossomekt, Rekonstruction m lok Schleimhaut	29.31↔	Krikopharyngeale Myotomie
25.2x.53↔	Pelviglossomandibulektomie, Rekonstruction mit myokutaner Lappe	29.32.00↔	Pharyngeale Divertikulektomie, n.n.bez.
25.2x.54↔	Pelviglossomekt, Reko m fr mikrovaskanast Transplantat	29.32.10↔	Endoskopisches Diverticulostomie eines Zenker-Divertikels
25.2x.59↔	Pelviglossomandibulektomie, mit sonstiger Rekonstruction	29.32.11↔	Divertextomie eines Zenker-Divertikels
25.3x.00↔	Vollständige Glossektomie, n.n.bez.	29.32.99↔	Pharyngeale Divertikulektomie, sonstige
25.3x.09↔	Vollständige Glossektomie, sonstige	29.33.00↔	(Partielle) Pharyngektomie, n.n.bez.
25.3x.10↔	Vollständige Glossektomie, transoraler Zugang, n.n.bez.	29.33.10↔	Partielle Pharyngektomie, ohne Rekonstruction
25.3x.11↔	Vollständige Glossekt, transoraler Zugang, oh Reko	29.33.11↔	Part Pharyngekt, Rekonstruction m gestielt reg o Fernl
25.3x.12↔	Vollst Glossekt, transor Zugang, Reko m lok Schleimh	29.33.12↔	Part Pharyngekt, Reko m fr mikrovaskanast Transplantat
25.3x.13↔	Vollst Glossekt, transor Zugang, Reko m myokut Lappe	29.33.20↔	Totale Pharyngekt, Reko m gestielt reg o Fernl
25.3x.14↔	Vllst Glsskt, trnsr Zg, Rk m fr mkrvsknst Tx	29.33.21↔	Tt Phryngkt, Rk m fr mkrvsknst Tx, fr Drmtr o Mgnhchg
25.3x.19↔	Vollständige Glossekt, transoraler Zugang, m So Reko	29.33.99↔	(Partielle) Pharyngektomie, sonstige
25.3x.20↔	Vollständige Glossektomie, transmandibularär Zugang, n.n.bez.	29.39↔	So Exz oder Destr von Läsion oder Gewebe am Phar
25.3x.21↔	Vollständige Glossekt, transmand Zugang, oh Reko	29.4x.00↔	Plastische Rekonstruction am Pharynx, n.n.bez.
25.3x.22↔	Vollst Glossekt, transmand Zugang, Reko m lok Schleimh	29.4x.10↔	Plast Reko a Phar, m lok Schleimhaut o fr Hautlap
25.3x.23↔	Vollst Glossekt, transmand Zugang, Reko m myokut Lappe	29.4x.11↔	Plast Rekonstruction a Phar, m gestielt myokutanen Lp
25.3x.24↔	Vllst Glsskt, trnsmdnd Zg, Rk m fr mkrvsknst Tx	29.4x.12↔	Plst Rk a Phr, m mkrvsk anstmsiertm Tx, Drmtr o Mgnhchg
25.3x.29↔	Vollständige Glossekt, transmand Zugang, m So Reko	29.4x.99↔	Plastische Rekonstruction am Pharynx, sonstige
25.3x.30↔	Vollständige Pelviglossektomie, transoraler Zugang, n.n.bez.	29.99↔	Sonstige Operation am Pharynx
25.3x.31↔	Vollständige Pelviglekt, transoraler Zugang, oh Reko	31.73↔	Verschluss einer anderen trachealen Fistel
25.3x.32↔	Vollst Pelviglekt, transor Zugang, Reko m lok Schleimh	32.09.00↔	So Lok Exz o Destr von Läs o Gew an e Bronch, n.n.bez.
25.3x.33↔	Vollst Pelviglekt, transor Zugang, Reko m myokut Lappe	32.09.10↔	So Lok Exz o Destr v Läs o Gew an e Bronch, d Thorakot
25.3x.34↔	Vllst Plvglkt, trnsr Zg, Rk m fr mkrvsknst Tx	32.09.20↔	S Lk Exz o Dstr v Läs o Gew an e Brnch, d Thrkskpie
25.3x.39↔	Vollständige Pelviglekt, transoraler Zugang, m So Reko	32.09.99↔	So Lok Exz o Destr von Läs o Gew an e Bronch, So
25.3x.40↔	Vollständige Pelviglekt, transmand Zugang, n.n.bez.	32.1x.00↔	Sonstige Exzision an einem Bronchus, n.n.bez.
25.3x.41↔	Vollständige Pelviglekt, transmand Zugang, oh Reko	32.1x.10↔	Sonstige Exzision an einem Bronchus, Bifurkationsresektion
25.3x.42↔	Vollst Pelviglekt, transmand Zug, Reko m lok Schleimh	32.1x.20↔	So Exz an e Bronch, Rev e Bronchusstumpfinsuffizien
25.3x.43↔	Vollst Pelviglekt, transmand Zug, Reko m myokut Lappe	32.1x.99↔	Sonstige Exzision an einem Bronchus, sonstige
25.3x.44↔	Vllst Plvglkt, trnsmdnd Zg, Rk m fr mkrvsknst Tx	32.20↔	Thorakoskopische Exzision von Läsion oder Gewebe an der Lunge
25.3x.49↔	Vollständige Pelviglekt, transmand Zugang, m So Reko	32.21↔	Plikatur einer Emphysemlase
25.3x.50↔	Vollständige Pelviglossomandibulektomie, n.n.bez.	32.22↔	Chirurgische Lungenvolumenreduktion
25.3x.51↔	Vollständige Pelviglossomandibulektomie, ohne Rekonstruction	32.23↔	Offene Exzision von Läsion oder Gewebe an der Lunge
25.3x.52↔	Vollständige Pelviglossomekt, Reko m lok Schleimhaut	32.24↔	Perkutane Exzision von Läsion oder Gewebe an der Lunge
25.3x.53↔	Vollständige Pelviglossomekt, Reko m myokut Lappe	32.25↔	Thorakoskopische Ablation von Läsion oder Gewebe an der Lunge
25.3x.54↔	Vollst Pelviglossomekt, Reko m fr mikrovaskanast Tx	32.26↔	Sonstige Exzision von Läsion Lunge
25.3x.59↔	Vollständige Pelviglossomekt, m sonstiger Reko	32.28↔	Endosk Exz oder Destr von Läs oder Gew an der Lu
25.4x.00↔	Radikale Glossektomie, n.n.bez.	32.29↔	So lok Exz oder Destr von Läs oder Gew an der Lu
25.4x.10↔	Radikale Glossektomie, transoraler Zugang, n.n.bez.	32.30↔	Thorakoskopische Segmentresektion der Lunge
25.4x.11↔	Radikale Glossektomie, transoraler Zugang, ohne Rekonstruction	32.39↔	Sonstige und nicht näher bezeichnete Segmentresektion der Lunge
25.4x.12↔	Rad Glossekt, transoraler Zugang, Reko m lok Schleimh	32.41.00↔	Thorakoskopische Lobektomie an der Lunge, n.n.bez.
25.4x.13↔	Rad Glossekt, transoraler Zugang, Reko m myokut Lappe	32.41.10↔	Lbkt an d L, thrksk, oh Ang e rd Lymphkt, n.n.bz.
25.4x.14↔	Rad Glossekt, transor Zug, Reko m fr mikrovaskanast Tx	32.41.11↔	Lbkt an d L, thrksk, oh Ang rd Lymphkt, oh brnchpl o angiopl Erw
25.4x.19↔	Rad Glossekt, transoraler Zugang, m sonstiger Reko	32.41.12↔	Lbkt an d L, thrksk, oh Ang e rd Lymphkt, m brnchpl Erw
25.4x.20↔	Radikale Glossektomie, transmandibularär Zugang, n.n.bez.	32.41.13↔	Lbkt an d L, thrksk, oh Ang e rd Lymphkt, m angiopl Erw
25.4x.21↔	Rad Glossekt, transmandibularär Zugang, oh Reko	32.41.14↔	Lbkt an d L, thrksk, oh Ang e rd Lymphkt, m brnchpl u angiopl Erw
25.4x.22↔	Rad Glossekt, transmand Zugang, Reko m lok Schleimh	32.41.19↔	Lobekt an d Lu, thoraksk, oh Ang e rad Lymphekt, So
25.4x.23↔	Rad Glossekt, transmand Zugang, Reko m myokut Lappe	32.41.20↔	Lobekt an d Lu, thorakoskopisch, mit radikaler Lymphekt
25.4x.24↔	Rd Glsskt, trnsmdnd Zg, Rk m fr mkrvsknst Tx	32.42.00↔	Lobektomie an der Lunge, offen chirurgisch, n.n.bez.
25.4x.29↔	Rad Glossekt, transmandibularär Zugang, m So Reko	32.42.10↔	Lbkt an d L, offn chr, oh Ang e rd Lymphkt, n.n.bz.
25.4x.30↔	Radikale Pelviglossektomie, transoraler Zugang, n.n.bez.	32.42.11↔	Lbkt an L, offn chr, oh Ang rd Lymphkt, oh brnchpl o angiopl Erw
25.4x.31↔	Rad Pelviglekt, transoraler Zugang, oh Rekonstruction	32.42.12↔	Lbkt an d L, offn chr, oh Ang e rd Lymphkt, m brnchpl Erw
25.4x.32↔	Rad Pelviglekt, transoraler Zugang, Reko m lok Schleimh	32.42.13↔	Lbkt an d L, offn chr, oh Ang e rd Lymphkt, m angiopl Erw
25.4x.33↔	Rad Pelviglekt, transoraler Zugang, Reko m myokut Lappe	32.42.14↔	Lbkt an L, offn chr, oh Ang rd Lymphkt, m brnchpl&angiopl Erw
25.4x.34↔	Rd Plvglkt, trnsr Zg, Rk m fr mkrvsknst Tx	32.42.19↔	Lobekt an d Lu, offen chir, oh Ang e rad Lymphekt, So
25.4x.39↔	Rad Pelviglekt, transoraler Zugang, m sonstiger Reko	32.42.20↔	Lobekt an d Lu, offen chir, m radik Lymphekt, n.n.bez.
25.4x.40↔	Radikale Pelviglossektomie, transmandibularär Zugang, n.n.bez.	32.42.21↔	Lbkt an d L, offn chr, m rdk Lymphkt, oh brnchpl o angiopl Erw
25.4x.41↔	Rad Pelviglekt, transmandibularär Zugang, oh Reko	32.42.22↔	Lbkt an d L, offn chr, m rdk Lymphkt, m brnchpl Erw
25.4x.42↔	Rad Pelviglekt, transmand Zugang, Reko m lok Schleimh	32.42.23↔	Lbkt an d L, offn chr, m rdk Lymphkt, m angiopl Erw
25.4x.43↔	Rad Pelviglekt, transmand Zugang, Reko m myokut Lappe	32.42.24↔	Lbkt an d L, offn chr, m rdk Lymphkt, m brnchpl u angiopl Erw
25.4x.44↔	Rd Plvglkt, trnsmdnd Zg, Rk m fr mkrvsknst Tx	32.42.29↔	Lobekt an d Lu, offen chir, m radik Lymphekt, sonstige
25.4x.49↔	Rad Pelviglekt, transmandibularär Zugang, m So Reko	32.42.30↔	Lobektomie an der Lunge, erweitert
25.4x.50↔	Radikale Pelviglossomandibulektomie, n.n.bez.	32.42.40↔	Lobektomie an der Lunge, Bilobektomie, n.n.bez.
25.4x.51↔	Radikale Pelviglossomandibulektomie, ohne Rekonstruction		
25.4x.52↔	Rad Pelviglossomekt, Rekonstruction m lok Schleimhaut		

32.42.41↔	Lobekt an d Lu, Bilobekt, ohne bronchopl o angiopl Erw	34.59.00↔	Sonstige Exzision an der Pleura, n.n.bez.
32.42.42↔	Lobektomie an d Lunge, Bilobekt, mit bronchopl Erw	34.59.10↔	Sonstige Exzision an der Pleura, thorakoskopische Pleurektomie
32.42.43↔	Lobektomie an d Lunge, Bilobekt, mit angiopl Erw	34.59.20↔	Sonstige Exzision an der Pleura, offen chirurgische Pleurektomie
32.42.44↔	Lobekt an d Lu, Bilobekt, mit bronchopl und angiopl Erw	34.59.99↔	Sonstige Exzision an der Pleura, sonstige
32.42.49↔	Lobektomie an der Lunge, Bilobektomie, sonstige	34.6x.00↔	Pleurodese, n.n.bez.
32.49↔	Sonstige Lobektomie an der Lunge	34.6x.11↔	Pleurodese, offen chirurgisch, ohne Dekortikation
32.50↔	Thorakoskopische Pneumonektomie	34.6x.12↔	Pleurodese, offen chirurgisch, mit Dekortikation
32.59↔	Exzision der Lunge, n.n.bez.	34.6x.19↔	Pleurodese, offen chirurgisch, sonstige
32.6↔	Radikale Dissektion von Thoraxstrukturen	34.6x.20↔	Pleurodese, thorakoskopisch, n.n.bez.
32.9↔	Sonstige Exzision an der Lunge	34.6x.21↔	Pleurodese, thorakoskopisch, ohne Dekortikation
33.0↔	Inzision an einem Bronchus	34.6x.22↔	Pleurodese, thorakoskopisch, mit Dekortikation
33.1↔	Inzision an der Lunge	34.6x.29↔	Pleurodese, thorakoskopisch, sonstige
33.20↔	Thorakoskopische Lungenbiopsie	34.6x.99↔	Pleurodese, sonstige
33.34.00↔	Thorakoplastik, n.n.bez.	34.71↔	Naht einer Brustwandverletzung
33.34.10↔	Thorakoplastik, partiell	34.72↔	Verschluss einer Thorakostomie
33.34.20↔	Thorakoplastik, komplett	34.73↔	Verschluss anderer Thoraxfisteln
33.34.99↔	Thorakoplastik, sonstige	34.74↔	Korrektur einer Brustwanddeformität
33.39↔	Sonstiger chirurgischer Lungenkollaps	34.79.00↔	Sonstige plastische Rekonstruktion an der Brustwand, n.n.bez.
33.41↔	Naht eines Bronchusrisisses	34.79.10↔	So Plast Reko an d Bruw, sek Verschluss e Thorakotomie
33.42↔	Verschluss einer Bronchusfistel	34.79.20↔	So Plast Reko an d Bruw, Stabilisierung, offen chir
33.43↔	Verschluss einer Lungenverletzung	34.79.30↔	Sonstige Plast Reko an d Bruw, off Rep e Sternumfraktur
33.48↔	Sonstige und plastische Rekonstruktion an einem Bronchus	34.79.40↔	So Plast Reko an d Bruw, Knochenplastik und Knocht
33.49↔	Sonstige und plastische Rekonstruktion an der Lunge	34.79.99↔	Sonstige plastische Rekonstruktion an der Brustwand, sonstige
33.71.00↔	End Einsetz o Ersetz von Bronchialventil(en), n.n.bez.	34.81↔	Exzision von Läsion oder Gewebe am Zwerchfell
33.71.10↔	Endoskopisches Einsetzen von Bronchialventil(en), n.n.bez.	34.82↔	Naht eines Zwerchfellrisises
33.71.11↔	Endoskopisches Einsetzen von Bronchialventil(en), ein Ventil	34.83↔	Verschluss einer Zwerchfellfistel
33.71.12↔	Endoskopisches Einsetzen von Bronchialventil(en), zwei Ventile	34.84↔	Sonstige plastische Rekonstruktion am Zwerchfell
33.71.13↔	Endoskopisches Einsetzen von Bronchialventil(en), drei Ventile	35.10↔	ValvPlast am off Herz, ohne Ersatz, Klap nicht bez
33.71.14↔	Endoskopisches Einsetzen von Bronchialventil(en), vier Ventile	35.11.00↔	Valvuloplastik d Aortklapp a off Herz, oh Ers, n.n.bez.
33.71.15↔	End Einsetz von Bronchialventil(en), 5 und mehr Ventile	35.11.10↔	Valvulotomie der Aortenklappe am offenen Herzen
33.71.20↔	Endoskopisches Ersetzen von Bronchialventil(en), n.n.bez.	35.11.20↔	Rk d Artklpp a off Hrz, oh Ers, b kng Klppnm d Hrz
33.71.21↔	Endoskopisches Ersetzen von Bronchialventil(en), ein Ventil	35.11.99↔	Valvuloplastik d Aortklapp a off Herz, oh Ers, sonstige
33.71.22↔	Endoskopisches Ersetzen von Bronchialventil(en), zwei Ventile	35.12.00↔	Valvuloplastik d Mitralkl a off Herz, oh Ers, n.n.bez.
33.71.23↔	Endoskopisches Ersetzen von Bronchialventil(en), drei Ventile	35.12.10↔	Valvulotomie der Mitralklappe am offenen Herzen
33.71.24↔	Endoskopisches Ersetzen von Bronchialventil(en), vier Ventile	35.12.11↔	Segelrekonstruktion der Mitralklappe am offenen Herzen
33.71.25↔	End Ersetz von Bronchialventil(en), 5 und mehr Ventile	35.12.20↔	Rk d Mtrkl a off Hrz, oh Ers, b kng Klppnm d Hrz
33.71.99↔	End Einsetz o Ersetz von Bronchialventil(en), sonstige	35.12.99↔	Valvuloplastik d Mitralkl a off Herz, oh Ers, sonstige
33.79↔	Endoskop Impl sonst Bronchialvorricht	35.13.00↔	Valvuloplastik d Pulmklapp a off Herz, oh Ers, n.n.bez.
33.92↔	Ligatur eines Bronchus	35.13.10↔	Valvulotomie der Pulmonalklappe am offenen Herzen
33.98↔	Sonstige Operationen an einem Bronchus	35.13.20↔	Rk d Plmkklp a off Hrz, oh Ers, b kng Klppnm d Hrz
33.99↔	Sonstige Operationen an der Lunge	35.13.99↔	Valvuloplastik d Pulmklapp a off Herz, oh Ers, sonstige
34.02↔	Probethorakotomie	35.14.00↔	Valvplast d Trikusplap a off Herz, oh Ers, n.n.bez.
34.03↔	Rethorakotomie	35.14.10↔	Valvulotomie der Trikuspidalklappe am offenen Herzen
34.3x.00↔	Exz oder Destr von Läs oder Gew d Mdst, n.n.bez.	35.14.11↔	Segelrekonstruktion der Trikuspidalklappe am offenen Herzen
34.3x.10↔	Exzision von Läsion oder Gewebe des Mediastinums	35.14.20↔	Rk d Trkspklp a off Hrz, oh Ers, b kng Klppnm d Hrz
34.3x.20↔	Resektion von Läsion oder Gewebe des Mediastinums, n.n.bez.	35.14.99↔	Valvuloplastik d Trikusplap a off Herz, oh Ers, So
34.3x.21↔	Res von Läs o Gew d Mdst, oh Res an mediast Organen	35.19.00↔	Valvuloplastik a off Herz, oh Ers, So Klap, n.n.bez.
34.3x.22↔	Rs v Läs o Gw d Mdst, m Lngnrs o Brstwndteilrsktion	35.19.10↔	Rk e AVKlp a off Hrz, oh Ers, b kng Klppnm d Hrz
34.3x.23↔	Resektion von Läs o Gew d Mdst, m Perikardteilresektion	35.19.11↔	Rk e Trncsklpp a off Hrz, oh Ers, b kng Klppnm d Hrz
34.3x.24↔	Resektion von Läs o Gew d Mdst, m prothetischem GefErs	35.19.99↔	Valvuloplastik a off Herz, oh Ers, So Klap, So
34.3x.25↔	Resektion von Läs o Gew d Mdst, m Lungenres und GefErs	35.20↔	Herzklappenersatz, Klappe nicht bezeichnet
34.3x.26↔	Res von Läs o Gew d Mdst, m Lungenres und Perikardtres	35.21.00↔	Aortenklappenersatz mit Graft, n.n.bez.
34.3x.27↔	Res von Läs o Gew d Mdst, m Perikardtres und GefErs	35.21.10↔	Aortenklappenersatz mit Graft, Bioprothese
34.3x.28↔	Rs v Läs o Gw d Mdst, m Lngn u Prkrdtrs u GfErs	35.21.20↔	Implant e klappentragenden Gefprothese, biol Aortklapp
34.3x.29↔	Resektion von Läsion oder Gewebe des Mediastinums, sonstige	35.21.99↔	Aortenklappenersatz mit Graft, sonstige
34.3x.30↔	Destruction von Läsion oder Gewebe des Mediastinums	35.22.00↔	Sonstiger Aortenklappenersatz, n.n.bez.
34.3x.99↔	Exz oder Destr von Läs oder Gew d Mdst, sonstige	35.22.10↔	Minimal-invasive Implantation einer Aortenklappe, n.n.bez.
34.4x.00↔	Exzision oder Destr einer Läsion an d Bruw, n.n.bez.	35.22.11↔	Minimal-invasive Implantation einer Aortenklappe, transapikal
34.4x.10↔	Exzision einer Läsion an der Brustwand	35.22.19↔	Minimal-invasive Implantation einer Aortenklappe, sonstige
34.4x.20↔	Teilresektion einer Läsion an der Brustwand, n.n.bez.	35.22.20↔	Aortenklappenersatz durch Autotransplantation [Ross-Operation]
34.4x.21↔	Teilresektion einer Läsion an der Brustwand, ohne Rekonstruktion	35.22.30↔	Implant e klappentr Gefprothese, mechanische Aortklapp
34.4x.22↔	Teilresektion einer Läsion an der Brustwand, mit Rekonstruktion	35.22.99↔	Sonstiger Aortenklappenersatz, sonstige
34.4x.30↔	Res e Läs an d Bruw, komplette Res d Sternums, n.n.bez.	35.23↔	Mitralklappenersatz mit Graft
34.4x.31↔	Res e Läs an d Bruw, komplette Res d Sternums, oh Reko	35.24↔	Sonstiger Mitralklappenersatz
34.4x.32↔	Res e Läs an d Bruw, komplette Res d Sternums, m Reko	35.25.00↔	Pulmonalklappenersatz mit Graft, n.n.bez.
34.4x.40↔	Destruction einer Läsion an der Brustwand	35.25.10↔	Pulmonalklappenersatz mit Graft, Bioprothese
34.4x.99↔	Exzision oder Destr einer Läsion an d Bruw, sonstige	35.25.20↔	Implant e klappentr Gefprothese, biol Pulmonalklappe
34.51↔	Dekortikation der Lunge	35.25.99↔	Pulmonalklappenersatz mit Graft, sonstige
34.52↔	Thorakoskopische Dekortikation der Lunge		



35.26.00↔	Sonstiger Pulmonalklappenersatz, n.n.bez.	35.95.19↔	Prothesenrefixation eines Herzklappenersatzes, sonstige
35.26.10↔	Minimal-invasive Implantation einer Pulmonalklappe, n.n.bez.	35.95.99↔	Revision einer Korrekturoperation am Herzen, sonstige
35.26.19↔	Minimal-invasive Implantation einer Pulmonalklappe, sonstige	35.98.00↔	Sonstige Operationen an Herzsepten, n.n.bez.
35.26.20↔	Implant e klappentr Gefprothese, Mech Pulmonalklappe	35.98.10↔	Prktntrnsmnln Vrschl e Vhsptmdfks, n.n.bz.
35.26.99↔	Sonstiger Pulmonalklappenersatz, sonstige	35.98.11↔	Perktranslu Verschl e Vhseptumdefektes (ein Verschldev)
35.27↔	Trikuspidalklappenersatz mit Graft	35.98.12↔	Prktrnsl Vrschl e Vhsptmdfks (mhr als ein Vrschldv)
35.28↔	Sonstiger Trikuspidalklappenersatz	35.98.19↔	Perkutanentransluminalen Verschl e Vhseptumdefektes, So
35.29.00↔	Herzklappenersatz, sonstige Klappe, n.n.bez.	35.98.30↔	Perkutanentransluminalen Verschl e Vsd
35.29.10↔	Ers d AVKlappe b kongenitalen Klappenanomalien d Herz	35.98.99↔	Sonstige Operationen an Herzsepten, sonstige
35.29.20↔	Ers d TruncusKlap b kongenitalen Klappanom d Herz	35.99.00↔	Sonstige Operationen an Herzklappen, n.n.bez.
35.29.99↔	Herzklappenersatz, sonstige Klappe, sonstige	35.99.10↔	Sonstige Operationen b kong Klappanom d Herz, n.n.bez.
35.31↔	Papillarmuskeloperation	35.99.11↔	Sonstige Operationen b kong Klappanom d Herz, Aortklapp
35.32↔	Sehnenfaden-Operation	35.99.12↔	Sonstige Operationen b kong Klappanom d Herz, Mitrakl
35.33.00↔	Anuloplastik, n.n.bez.	35.99.13↔	Sonstige Op b kong Klappanom d Herz, Pulmonalklappe
35.33.10↔	Anuloplastik der Mitralklappe, n.n.bez.	35.99.14↔	Sonstige Op b kong Klappanom d Herz, Trikuspidalklappe
35.33.11↔	Anuloplastik der Mitralklappe, offen	35.99.15↔	So Op b kong Klappanom d Herz, AV o Trunkusklappe
35.33.19↔	Anuloplastik der Mitralklappe, sonstige	35.99.19↔	Sonstige Op b kong Klappanom d Herz, sonstige Klap
35.33.99↔	Anuloplastik, sonstige	35.99.20↔	Sonstige Operationen an Herzklappen, minimal-invasiv
35.34↔	Infundibulektomie	35.99.99↔	Sonstige Operationen an Herzklappen, sonstige
35.35.00↔	Operationen an den Trabeculae carneae cordis, n.n.bez.	36.03↔	Koronarangioplastik am offenen Thorax
35.35.10↔	Subvalvuläre fibröse o muskuläre Res an d Aortklapp	36.09↔	Sonstige Koronararterien-Desobliteration
35.35.99↔	Operationen an den Trabeculae carneae cordis, sonstige	36.10.00↔	Aortokoronarer Bypass zur Myokard-Revaskularisation, n.n.bez.
35.39.00↔	Op an and an d Herzkl angrenz Strukturen, n.n.bez.	36.10.11↔	Aortokor Byp zur MyokRevaskularisation, konv Technik
35.39.10↔	Supravalvuläre Resektion, Herzklappe, n.n.bez.	36.10.12↔	Aortokor Byp zur MyokRevask, d mininv Technik
35.39.11↔	Supravalvuläre Resektion, Aortenklappe	36.10.19↔	Aortokor Byp zur MyokRevask, sonstige Technik
35.39.12↔	Supravalvuläre Resektion, Pulmonalklappe	36.10.99↔	Aortokoronarer Bypass zur Myokard-Revaskularisation, sonstige
35.39.19↔	Supravalvuläre Resektion, sonstige Herzklappe	36.11.00↔	(Aorto)koronarer Byp an e einz Koronararterie, n.n.bez.
35.39.99↔	Op an and an d Herzkl angrenz Strukturen, sonstige	36.11.11↔	(Aorto)koronarer Byp an e einz Korart, konv Technik
35.41.00↔	Vergrosserung eines bestehenden Vorhofseptumdefektes, n.n.bez.	36.11.12↔	(Aorto)koro Byp an e einz Korart, d mininv Technik
35.41.10↔	Vergrosserung e besteh Vorhofseptumdefektes, off Tech	36.11.19↔	(Aorto)koronarer Byp an e einz Korart, sonstige Technik
35.41.20↔	Vergross e besteh Vorhofseptumdefektes, geschl Tech	36.11.99↔	(Aorto)koronarer Byp an e einz Koronararterie, sonstige
35.41.99↔	Vergrosserung eines bestehenden Vorhofseptumdefektes, sonstige	36.12.00↔	(Aorto)koronarer Bypass an zwei Koronararterien, n.n.bez.
35.42.00↔	Bildung von Herzseptumdefekten, n.n.bez.	36.12.11↔	(Aorto)koronarer Byp an 2 Koronararterien, konv Technik
35.42.10↔	Bildung von Herzseptumdefekten, offene Technik	36.12.12↔	(Aorto)koro Byp an 2 Korart, d minimalinvasive Technik
35.42.20↔	Bildung von Herzseptumdefekten, geschlossene Technik	36.12.19↔	(Aorto)koro (Aorto)koro Byp an 2 Korart, So Technik
35.42.99↔	Bildung von Herzseptumdefekten, sonstige	36.12.99↔	(Aorto)koronarer Bypass an zwei Koronararterien, sonstige
35.43.00↔	Vergross e besteh Ventrikelseptumdefektes, n.n.bez.	36.13.00↔	(Aorto)koronarer Bypass an drei Koronararterien, n.n.bez.
35.43.10↔	Vergross e besteh Ventrikelseptumdefektes, off Tech	36.13.11↔	(Aorto)koronarer Byp an 3 Koronararterien, konv Technik
35.43.20↔	Vergross e besteh Ventrikelseptumdefektes, geschl Tech	36.13.12↔	(Aorto)koro Byp an 3 Korart, d minimalinvasive Technik
35.43.99↔	Vergrosserung e besteh Ventrikelseptumdefektes, So	36.13.19↔	(Aorto)koronarer Byp an 3 Korart, sonstige Technik
35.50↔	Korr von nicht näher bez HerzseptDef mit Prothese	36.13.99↔	(Aorto)koronarer Bypass an drei Koronararterien, sonstige
35.51↔	Korr eines VHSeptDef mit Prothese, offene Technik	36.14.00↔	(Art)kr (Art)kr Byp an 4 u mhr Krrt, n.n.bz.
35.53↔	Korrektur Ventrikelseptumdefekt mit Prothese, offener Zugang	36.14.11↔	(Aorto)koronarer Byp an 4 und mehr Korart, konv Technik
35.54↔	Korrektur von Endokardkissendefekten (AV-Kanal) mit Prothese	36.14.12↔	(Aorto)koro Byp an 4 und mehr Korart, d mininv Technik
35.60↔	Korr eines nicht bez HerzseptDef mit Bio-Graft	36.14.19↔	(Aorto)koro (Aorto)koro Byp an 4 u mehr Korart, So Tech
35.61↔	Korrektur eines Vorhofseptumdefektes mit Bio-Graft	36.14.99↔	(Aorto)koro (Aorto)koro Byp an 4 und mehr Korart, So
35.62↔	Korrektur eines Ventrikelseptumdefektes mit Bio-Graft	36.15↔	Einf Bypass zwischen A. mamma interna und KorArt
35.63↔	Korrektur von Endokardkissendefekten (AV-Kanal) mit Bio-Graft	36.16↔	Zweifacher A. mamma interna Koronararterien Bypass
35.70↔	So ni näher bez Korr von ni näher bez HerzseptDef	36.19↔	Sonstige Bypass-Anastomose zur Myokard Revaskularisation
35.71↔	Sonstige nicht näher bez Korrektur eines VHSeptDef	36.31↔	Transmyokardiale Revaskularisation am offenen Thorax
35.72.00↔	Korrektur eines Ventrikelseptumdefektes, n.n.bez.	36.32.00↔	Sonstige transmyokardiale Revaskularisation, n.n.bez.
35.72.10↔	Verschluss eines erworbenen Ventrikelseptumdefektes	36.32.99↔	Sonstige transmyokardiale Revaskularisation, sonstige
35.72.99↔	Korrektur eines Ventrikelseptumdefektes, sonstige	36.33↔	Endoskopische transmyokardiale Revaskularisation
35.73↔	So u ni näh bez Korr v Endokardkissendef (AV-Kan)	36.34↔	Perkutane transmyokardiale Revaskularisation
35.81↔	Totalkorrektur einer Fallot-Tetralogie	36.39.00↔	Sonstige Herz-Revaskularisation, n.n.bez.
35.82↔	Totalkorrektur von total falsch mündenden Pulmonalvenen	36.39.10↔	Herz-Revaskularisation durch Koronararterienpatch
35.83↔	Totale Rekonstruktion des Truncus arteriosus	36.39.11↔	Revision eines Koronararterienbypass
35.84↔	Totalkorr d Transp d gross Gef, ni andorts klass	36.39.12↔	Neuanlage eines Koronararterienbypass
35.91↔	Interatriale Transposition des venösen Rückflusses	36.39.13↔	Transposition von Koronararterien
35.92↔	Erzeug eines Cond zw rechtem Ventr und PulmonArt	36.39.14↔	HerzRevask m fr A. mamm intTx (IMATx)
35.93↔	Erzeugen eines Conduits zwischen linkem Ventrikel und Aorta	36.39.99↔	Sonstige Herz-Revaskularisation, sonstige
35.94↔	Erzeugen eines Conduits zwischen Vorhof und Pulmonalarterie	37.11.00↔	Kardiotomie, n.n.bez.
35.95.00↔	Revision einer Korrekturoperation am Herzen, n.n.bez.	37.11.10↔	Epikardiale, endokardiale und epimyokardiale Inzision
35.95.10↔	Prothesenrefixation eines Herzklappenersatzes, n.n.bez.	37.11.99↔	Kardiotomie, sonstige
35.95.11↔	Prothesenrefixation eines Aortenklappenersatzes	37.12↔	Perikardiotomie
35.95.12↔	Prothesenrefixation eines Mitralklappenersatzes	37.31.00↔	Perikardektomie, n.n.bez.
35.95.13↔	Prothesenrefixation eines Pulmonalklappenersatzes	37.31.10↔	Perikardektomie, partiell
35.95.14↔	Prothesenrefixation eines Trikuspidalklappenersatzes	37.31.20↔	Perikardektomie, total
		37.31.30↔	Adhäsiolyse am Perikard
		37.31.99↔	Perikardektomie, sonstige

37.32↔	Aneurysmektomie am Herzen	37.81.20↔	Systemst v Zweik o Dreiksys auf EnkmSyst, N spzf ob rt rspns
37.33.00↔	Exz o Destr v and Lös o Gew d Herz, off Zug, n.n.bez.	37.81.99↔	Erstimpl e EinkSm Ni spezifiziert ob rate respons, So
37.33.10↔	Exz o Destr a Reizleitungssystem, off Zugang, n.n.bez.	37.82.00↔	Erstimpl e EinkSchrittmachers, rate respons, n.n.bez.
37.33.11↔	Exz o Dstr a Reizleitungssystem, off Zg, abltv Mssn b Tchyrrhythmie	37.82.10↔	Erstimplantation eines Einkammer-Schrittmachers, rate responsive
37.33.19↔	Exz o Destr a Reizleitungssystem, off Zugang, sonstige	37.82.99↔	Erstimpl e EinkSchrittmachers, rate respons, sonstige
37.33.20↔	Exz von and Lösung oder Gew d Herzens, offener Zugang	37.83.00↔	Erstimplantation Zweikammer-SM, 1 Sonde
37.33.30↔	Destr von and Lösung oder Gew d Herzens, offener Zugang	37.83.10↔	Erstimplantation Zweikammer-SM, ohne antitachy
37.33.99↔	Exz o Destr von and Lös o Gew d Herz, off Zugang, So	37.83.11↔	Erstimplantation Zweikammer-SM, mit antitachy
37.35↔	Partielle Ventrikulektomie	37.83.12↔	Erstimpl e ZweikammerSchrittmachers m d Mögl d Fernüb
37.41↔	Implantation von prothetischem herzunterst Syst	37.83.20↔	Systemst von Eink o Dreiksys auf Zweikammersystem
37.52↔	Implantation eines kompletten Herzersatzsystems	37.83.99↔	Erstimplantation eines Zweikammer-Schrittmachers, sonstige
37.53↔	Ers o Repar d thor Einheit e kompl Herzersatzsyst	37.85.00↔	Erstz jgl EnkSchrittmVrrtyp, N spzf ob rt rspns, n.n.bez.
37.54↔	Ers/Repar so implantb Bestandt komplHerzersatzsyst	37.85.10↔	Aggrgwchs jgl EnkSchrittmVrrtyp, N spzf ob rt rspns
37.62↔	Einsetzen von nicht-implantierbarem herzunterstützenden System	37.85.20↔	Agg u Sndnwch jgl EnkSchrittmVrrtyp, N spzf ob rt rspns
37.63.00↔	Reparatur von herzunterstützendem System, n.n.bez.	37.85.99↔	Erstz jgl EnkSchrittmVrrtyp, N spzf ob rt rspns, S
37.63.10↔	Pumpenwechsel (n offn chr)extrk Pm, n.n.bez.	37.86.00↔	Ersetz jegl EinkSchrittmtyp, rate respons, n.n.bez.
37.63.11↔	Isl Pmpwch (N offn chr) extrk Pmp (zB Kreislp o Zntrpm), unvntr	37.86.10↔	Aggregwechs jegl EinkSchrittmachertypes, rate respons
37.63.12↔	Isl Pmpwch(N offn chr) extrk Pmp(zB Kreislp o Zntrpm),bvnt	37.86.20↔	Agg u Sondenwech jegl EinkSchrittmtypes, rate respons
37.63.19↔	Isl Pmpwch (N offn chr) e extrk Pmp (z.B. Kreislp o Zntrpm), S	37.86.99↔	Ersetz jegl EinkSchrittmtyp, rate respons, sonstige
37.63.20↔	Isol Pumpwech (Ni offen chir) e parak Pumpe, n.n.bez.	37.87.00↔	Ersetzen jeglichen Zweikammer-Schrittmachertypes, n.n.bez.
37.63.21↔	Isol Pumpwech (Ni offen chir) e parak Pumpe, univentr	37.87.10↔	Aggregatwechsel jeglichen Zweikammer-Schrittmachertypes
37.63.22↔	Isol Pumpwech (Ni offen chir) e parak Pumpe, bivent	37.87.20↔	Agg und Sondenwechsel jegl ZweikammerSchrittmtyp
37.63.29↔	Isol Pumpwech (Ni offen chir) e parak Pumpe, sonstige	37.87.99↔	Ersetzen jeglichen Zweikammer-Schrittmachertypes, sonstiges
37.63.99↔	Reparatur von herzunterstützendem System, sonstige	37.88.00↔	Implant e Dreikschritt (biventr Stimulation), n.n.bez.
37.64.00↔	Entfernung von herzunterstützenden Systemen, n.n.bez.	37.88.10↔	Implnt e Dreikschritt (bvnt Stml) m d Mögl d Frnüb
37.64.10↔	Entfernung einer intraortalen Ballonpumpe	37.88.99↔	Implant e Dreikschritt (biventr Stimulation), sonstige
37.64.20↔	Entfernung einer extrakorporalen Pumpe	37.89.00↔	Revision oder Entfernen eines Schrittmachers, n.n.bez.
37.64.30↔	Entfernung einer parakorporalen Pumpe	37.89.10↔	Rev e Sm, Defi, Synchronisationssystems o Ereigrek
37.64.40↔	Entfernung eines kompletten Herzersatzsystems (Kunsterz)	37.89.11↔	Systemst v Zweik o Dreiksys auf EnkmSyst, rt rspns
37.64.50↔	Entfernung einer intrakorporalen Pumpe	37.89.20↔	Systemst v EinkamSyst auf 2 resp. Dreiksys, n.n.bez.
37.64.60↔	Entfernung eines äußeren Myokardunterstützungssystems	37.89.21↔	Systemumstellung von Einkammersystem auf Zweikammersystem
37.64.70↔	Entf e transvasal platzierten axial Pumpe zur Kreisllunt	37.89.22↔	Systemumstellung von Einkammersystem auf Dreikammersystem
37.64.99↔	Entfernung von herzunterstützenden Systemen, sonstige	37.89.23↔	Systemumstellung von Zweikammersystem auf Dreikammersystem
37.65.00↔	Implant von äusserlichem herzunterst System, n.n.bez.	37.89.29↔	Systemst von EinkamSyst auf 2 resp. Dreiksys, So
37.65.10↔	Implnt (fn chr) e extrk Pmp (z.B. Kreislp o Zntrpm), n.n.bez.	37.89.30↔	Revision von Dreikammerschrittmacher, n.n.bez.
37.65.11↔	Implnt (fn chr) e extrk Pmp (z.B. Kreislp o Zntrpm), unvntr	37.89.31↔	Aggregwechs jegl DreikammerSchrittmtyp, n.n.bez.
37.65.12↔	Implnt (fn chr) e extrk Pmp (z.B. Kreislp o Zntrpm), bvnt	37.89.39↔	Revision von Dreikammerschrittmacher, sonstige
37.65.19↔	Implnt (fn chr) e extrk Pmp (z.B. Kreislp o Zntrpm), S	37.89.40↔	Entf von Herzschr o Resynschritt, n.n.bez.
37.65.20↔	Implant (offen chir) e parakorporalen Pumpe, n.n.bez.	37.89.41↔	Entfernen von Herzschrittmacher
37.65.21↔	Implant (offen chir) e parak Pumpe, univentrikulär	37.89.42↔	Entfernen von Resynchronisationsherzschrittmacher
37.65.22↔	Implant (offen chir) e parakorporalen Pumpe, bivent	37.89.49↔	Entf von Herzschr o Resynschritt, sonstige
37.65.29↔	Implant (offen chir) e parakorporalen Pumpe, sonstige	37.89.50↔	Entf e Sm, Defi, Synchronisationssystems o Ereigrek
37.65.50↔	Dauer d Bhdl m e univentr extrak Pumpe, n.n.bez.	37.89.99↔	Revision oder Entfernen eines Schrittmachers, sonstige
37.65.51↔	Dauer d Bhdl m e unvntr extrk Pmp: wng als 48 Std	37.91↔	Offene Herzmassage
37.65.52↔	Dauer d Bhdl m e unvntr extrk Pmp: 48 bs unt 96 Std	37.94.00↔	Implantation oder Ersetzen eines Defibrillators, n.n.bez.
37.65.53↔	Dauer d Bhdl m e univentr extrak Pumpe: 96 Std u läng	37.94.01↔	Implantation eines Defibrillators mit Einkammer-Stimulation
37.65.60↔	Dauer d Bhdl mit e biventr extrak Pumpe, n.n.bez.	37.94.02↔	Implantation eines Defibrillators mit Zweikammer-Stimulation
37.65.61↔	Dauer d Bhdl m e biventr extrak Pumpe: wenig als 48 Std	37.94.03↔	Implantation eines Defibrillators, bivent
37.65.62↔	Dauer d Bhdl m e bvnt extrk Pmp: 48 bs unt 96 Std	37.94.04↔	ImplntDfzsätzlchm Drcksnsrchtvnt Mssngchtsvntklärm Drcks
37.65.69↔	Dauer d Bhdl mit e biventr extrak Pumpe: mehr Stunden	37.94.10↔	Ersetzen eines Defibrillators, n.n.bez.
37.65.99↔	Implant von äusserlichem herzunterst System, sonstige	37.94.11↔	Ersetzen eines Defibrillators mit Einkammer-Stimulation
37.66.00↔	Einsetz von implantbar herzunterst System, n.n.bez.	37.94.12↔	Ersetzen eines Defibrillators mit Zweikammer-Stimulation
37.66.10↔	Implant (offen chir) e intrakorporalen Pumpe, n.n.bez.	37.94.19↔	Ersetzen eines Defibrillators, sonstige
37.66.11↔	Implant (offen chir) e intrakorp Pumpe, univentrikulär	37.94.20↔	Systemst e Herzschr auf Defi m EinkStimul, n.n.bez.
37.66.12↔	Implant (offen chir) e intrakorporalen Pumpe, bivent	37.94.21↔	Systemumstellung e Herzschr auf Defi m EinkStimul
37.66.19↔	Implant (offen chir) e intrakorporalen Pumpe, sonstige	37.94.22↔	Systemst e Herzschr o Defi auf Defi m ZweikStimul
37.66.99↔	Einsetz von implantbar herzunterst System, sonstige	37.94.29↔	Systemst e Herzschr o Df auf Df m bvnt Stml, S
37.67↔	Implantation eines herzmuskelstimulierenden Systems	37.94.99↔	Implnt o Erstz e tt autm Krdiovrtr / DfSyst [AICD], S
37.74↔	Einsetzen oder Ersatz von Epikardelektroden am Epikard	37.96↔	Implant nur des Pulsgener e autom Kardiov/Defibr
37.79.01↔	Implantation eines Ereignis Rekorder	37.98.00↔	Ersetz nur d Pulsgener e autom Kardiov/Defi, n.n.bez.
37.79.10↔	Implnt o Aggrgwchs (h Ändrg d Snd) e EreignisRkdr, n.n.bez.	37.98.10↔	Erstz nr d Plsgnr e autm Krdiov/Df m EnkStml
37.79.11↔	Aggregwechs (oh Änderung d Sonde) e EreignisRekorders	37.98.11↔	Erstz nr d Plsgnr e autm Krdiov/Df m Zweikmmrstmtilion
37.79.19↔	Implnt o Aggrgwchs (h Ändrg d Snd) e EreignisRkdr, S	37.98.12↔	Erstz nr d Plsgnr e autm Krdiov/Df m bvnt Stml
37.80.00↔	Implnt e prm n Sm, int o Ers, Grättyp N spzf, n.n.bez.	37.98.99↔	Ersetz nur d Pulsgener e autom Kardiov/Defi, sonstige
37.80.10↔	Implnt e prm n Sm, int o Ers, Grättyp N spzf, m d Mögl d Frnüb	37.99.00↔	Sonstige Operationen an Herz und Perikard, n.n.bez.
37.80.99↔	Implnt e prm n Sm, int o Ers, Grättyp N spzf, S	37.99.10↔	Intramyokardiale Stammzelltherapie, n.n.bez.
37.81.00↔	Erstimpl e EinkSm Ni spezifiziert ob rate respons, n.n.bez.		
37.81.10↔	Erstimpl e EinkSm Ni spezifiziert ob rate respons		



37.99.11↔	Intram yok Stammzth o Anr v Stammzfrakt o kult Verm	38.45.11↔	Resektion der Aorta ascendens oder des Aortenbogens mit Ersatz
37.99.12↔	Intram yok Stammzth m Anr v Stammzfrakt o kult Verm	38.45.12↔	Resektion der Aorta thoracica mit Ersatz
37.99.19↔	Intram yokardiale Stammzelltherapie, sonstige	38.45.13↔	Resektion der Aorta thoracoabdominalis mit Ersatz
37.99.20↔	Operationen bei kongenitalen Anomalien des Herzens, n.n.bez.	38.45.14↔	Resektion der thorakalen Aorta und Ersatz mit Hybridprothese
37.99.21↔	Korrektur eines Double-outlet-right-ventricle vom Fallot-Typ	38.45.19↔	Resektion der thorakalen Aorta mit Ersatz, sonstige
37.99.22↔	Korrektur eines sonstigen Double-outlet-right-ventricle	38.45.20↔	Resektion sonstiger thorakaler Arterien mit Ersatz, n.n.bez.
37.99.23↔	Op an e funktionell/morphologisch univentrikulären Herz	38.45.21↔	Resektion der A. pulmonalis mit Ersatz
37.99.24↔	Korrektur eines Cor triatriatum	38.45.22↔	Resektion des Truncus brachiocephalicus mit Ersatz
37.99.25↔	Korrektur eines Absent Pulmonary Valve Syndrom	38.45.29↔	Resektion sonstiger thorakaler Arterien mit Ersatz
37.99.29↔	Operationen bei kongenitalen Anomalien des Herzens, sonstige	38.45.30↔	Resektion thorakaler Venen mit Ersatz, n.n.bez.
37.99.30↔	Ligatur eines Herzohres	38.45.31↔	Resektion der V. cava superior mit Ersatz
37.99.80↔	Reoperation an Herz und Perikard	38.45.38↔	Resektion sonstiger tiefer thorakaler Venen mit Ersatz
37.99.99↔	Sonstige Operationen an Herz und Perikard, sonstige	38.45.39↔	Resektion thorakaler Venen mit Ersatz, sonstige
38.04.00↔	Inzision der Aorta, n.n.bez.	38.45.99↔	Resektion von thorakalen Blutgefässen mit Ersatz, sonstige
38.04.10↔	Inzision von Aorta ascendens und Aortenbogen	38.47.00↔	Resektion von abdominalen Venen mit Ersatz, n.n.bez.
38.04.20↔	Inzision der Aorta descendens	38.47.10↔	Resektion von tiefen abdominalen Venen mit Ersatz, n.n.bez.
38.04.30↔	Inzision der Aorta abdominalis	38.47.11↔	Resektion der V. cava inferior mit Ersatz
38.04.99↔	Inzision der Aorta, sonstige	38.47.12↔	Resektion der V. iliaca mit Ersatz
38.05.00↔	Inzision von anderen thorakalen Gefässen, n.n.bez.	38.47.19↔	Resektion von tiefen abdominalen Venen mit Ersatz, sonstige
38.05.10↔	Inzision von anderen thorakalen Arterien	38.47.99↔	Resektion von abdominalen Venen mit Ersatz, sonstige
38.05.20↔	Inzision von thorakalen Venen, n.n.bez.	38.61↔	Sonstige Exzision von intrakraniellen Gefässen
38.05.21↔	Inzision von thorakalen tiefen Venen	38.63.00↔	Sonstige Exzision von Gefässen der oberen Extremität, n.n.bez.
38.05.29↔	Inzision von thorakalen Venen, sonstige	38.63.10↔	Sonstige Exzision von Arterien der oberen Extremität, n.n.bez.
38.05.99↔	Inzision von anderen thorakalen Gefässen, sonstige	38.63.11↔	Sonstige Exzision von Arterien der Hand
38.07.00↔	Inzision von abdominalen Venen, n.n.bez.	38.63.19↔	Sonstige Exzision von Arterien der oberen Extremität, sonstige
38.07.10↔	Inzision von tiefen abdominalen Venen, n.n.bez.	38.63.20↔	Sonstige Exzision von Venen der oberen Extremität, n.n.bez.
38.07.11↔	Inzision der V. cava inferior	38.63.21↔	Sonstige Exzision von tiefen Venen der oberen Extremität
38.07.12↔	Inzision der V. iliaca	38.63.29↔	Sonstige Exzision von Venen der oberen Extremität, sonstige
38.07.19↔	Inzision von tiefen abdominalen Venen, sonstige	38.63.99↔	Sonstige Exzision von Gefässen der oberen Extremität, sonstige
38.07.99↔	Inzision von abdominalen Venen, sonstige	38.64.00↔	Sonstige Exzision der Aorta, n.n.bez.
38.15.00↔	Endarterektomie der anderen thorakalen Gefässe, n.n.bez.	38.64.10↔	Sonstige Exzision der thorakalen Aorta
38.15.10↔	Endarterektomie der A. subclavia	38.64.20↔	Sonstige Exzision der Aorta abdominalis
38.15.20↔	Endarterektomie des Truncus brachiocephalicus	38.64.99↔	Sonstige Exzision der Aorta, sonstige
38.15.30↔	Endarterektomie der A. pulmonalis	38.65.00↔	Sonstige Exzision von thorakalen Gefässen, n.n.bez.
38.15.40↔	Endarterektomie der V. pulmonalis	38.65.10↔	Sonstige Exzision von thorakalen Arterien
38.15.99↔	Endarterektomie der anderen thorakalen Gefässe, sonstige	38.65.20↔	Sonstige Exzision von thorakalen Venen, n.n.bez.
38.31↔	Resektion von intrakraniellen Gefässen mit Anastomose	38.65.21↔	Sonstige Exzision der V. cava superior
38.34.00↔	Resektion der Aorta mit Anastomose, n.n.bez.	38.65.22↔	Sonstige Exzision von sonstigen tiefen thorakalen Venen
38.34.10↔	Resektion d Aort ascendens und d Aortenbogens mit Anast	38.65.29↔	Sonstige Exzision von thorakalen Venen, sonstige
38.34.20↔	Resektion der Aorta descendens mit Anastomose	38.65.99↔	Sonstige Exzision von thorakalen Gefässen, sonstige
38.34.30↔	Resektion der Aorta abdominalis mit Anastomose	38.81↔	Sonstiger chirurgischer Verschluss von intrakraniellen Gefässen
38.34.99↔	Resektion der Aorta mit Anastomose, sonstige	38.84.00↔	Sonstiger chirurgischer Verschluss der Aorta, n.n.bez.
38.35.00↔	Resektion von thorakalen Gefässen mit Anastomose, n.n.bez.	38.84.10↔	Sonstiger chirurgischer Verschluss der thorakalen Aorta
38.35.10↔	Resektion von thorakalen Arterien mit Anastomose, n.n.bez.	38.84.20↔	Sonstiger chirurgischer Verschluss der Aorta abdominalis
38.35.11↔	Resektion der A. subclavia mit Anastomose	38.84.99↔	Sonstiger chirurgischer Verschluss der Aorta, sonstige
38.35.12↔	Resektion des Truncus brachiocephalicus mit Anastomose	38.85.00↔	So chir Verschluss von and thorakalen Gef, n.n.bez.
38.35.13↔	Resektion der A. pulmonalis mit Anastomose	38.85.10↔	So chir Verschluss von and thorakalen Aa, n.n.bez.
38.35.19↔	Resektion von thorakalen Arterien mit Anastomose, sonstige	38.85.11↔	Sonstiger chirurgischer Verschluss der A. subclavia
38.35.20↔	Resektion von thorakalen Venen mit Anastomose, n.n.bez.	38.85.12↔	Sonstiger chirurgischer Verschluss der A. pulmonalis
38.35.21↔	Resektion der V. pulmonalis mit Anastomose	38.85.13↔	Sonstiger chirurgischer Verschluss des Truncus brachiocephalicus
38.35.22↔	Resektion der V. subclavia mit Anastomose	38.85.19↔	So chir Verschluss von and thorakalen Aa, sonstige
38.35.23↔	Resektion der V. cava superior mit Anastomose	38.85.20↔	So chir Verschluss von thorakalen Venen, n.n.bez.
38.35.28↔	Res von thorakalen von sonstigen tiefen Venen m Anast	38.85.21↔	Sonstiger chirurgischer Verschluss der V. cava superior
38.35.29↔	Resektion von thorakalen Venen mit Anastomose, sonstige	38.85.22↔	Sonstiger chirurgischer Verschluss der V. pulmonalis
38.35.99↔	Resektion von thorakalen Gefässen mit Anastomose, sonstige	38.85.23↔	Sonstiger chirurgischer Verschluss der V. subclavia
38.36.00↔	Resektion von abdominalen Arterien mit Anastomose, n.n.bez.	38.85.28↔	So chir Verschluss von sonst tiefen thorakalen Venen
38.36.10↔	Resektion von viszeralen Arterien mit Anastomose, n.n.bez.	38.85.29↔	So chir Verschluss von thorakalen Venen, sonstige
38.36.11↔	Resektion des Truncus coeliacus mit Anastomose	38.85.99↔	So chir Verschluss von and thorakalen Gef, sonstige
38.36.12↔	Resektion der A. gastrica mit Anastomose	39.0x.00↔	Shunt einer systemischen zur Pulmonalarterie, n.n.bez.
38.36.13↔	Resektion der A. hepatica mit Anastomose	39.0x.10↔	Anast zwischen A. subcl und A. pulmon (BlalockTaussig)
38.36.14↔	Resektion der A. lienalis mit Anastomose	39.0x.11↔	Anast zw Aort u A. pulmon dextra (WaterstonCooley)
38.36.15↔	Resektion der A. renalis mit Anastomose	39.0x.12↔	Anst zw Art dscndns u A. plmn snstr (PttSsmth)
38.36.16↔	Resektion der A. mesenterialis	39.0x.13↔	Anast zwischen A. pulmon sinistra und A. pulmon dextra
38.36.17↔	Resektion der A. iliaca mit Anastomose	39.0x.20↔	Prothesenshunt zwischen A. pulmonalis und Aorta, zentral
38.36.19↔	Resektion von viszeralen Arterien mit Anastomose, sonstige	39.0x.21↔	Prothesenshunt zwischen A. pulmonalis und Aorta, peripher
38.36.99↔	Resektion von abdominalen Arterien mit Anastomose, sonstige	39.0x.22↔	Anlage eines ventrikulär-pulmonalarteriellen Conduit
38.41↔	Resektion von intrakraniellen Blutgefässen mit Ersatz	39.0x.23↔	Pulmonalarteriell es Banding
38.45.00↔	Resektion von thorakalen Blutgefässen mit Ersatz, n.n.bez.	39.0x.24↔	Shunt e systemischen z Pulmonart, DamusKayStanselOp
38.45.10↔	Resektion der thorakalen Aorta mit Ersatz, n.n.bez.		

39.0x.99↔	Shunt einer systemischen zur Pulmonalarterie, sonstige	39.56.11↔	Plastische Rekonstruktion von intrakr Gef mit GewPatch
39.1↔	Intra-abdominaler venöser Shunt	39.56.12↔	Plastische Rekonstruktion der V. jugularis mit Gewebe-Patch
39.21.00↔	Anastomose von der V. cava zur A. pulmonalis, n.n.bez.	39.56.19↔	Plast Reko von Gef an Kopf und Ha m GewPatch, sonstige
39.21.10↔	GlennOp an e funktionell/morphologisch univentr Herz	39.56.20↔	Plast Reko von Gef d ob Extrem m GewPatch, n.n.bez.
39.21.99↔	Anastomose von der V. cava zur A. pulmonalis, sonstige	39.56.21↔	Plast Rekonstruktion von Aa d ob Extrem m GewPatch
39.28↔	Extrakraniell-intrakranieller Gefäss-Bypass	39.56.22↔	Plst Rk d V. sbcl, V. axll u V. brchiocphlc m GwPtch
39.30.00↔	Naht von Blutgefäßen, n.n.bez.	39.56.23↔	Plast Reko von sonst tief Venen d ob Extrem m GewPatch
39.30.10↔	Anwendung eines Gefäßverschlussystems, n.n.bez.	39.56.29↔	Plast Reko von Gef d ob Extrem m GewPatch, sonstige
39.30.11↔	Anwendung eines Nahtsystems an Blutgefäßen	39.56.30↔	Plast Reko von thorakalen Gef m GewPatch, n.n.bez.
39.30.12↔	Anwendung eines Clipsystems an Blutgefäßen	39.56.31↔	Plastische Rekonstruktion der thorakalen Aorta mit Gewebe-Patch
39.30.13↔	Verschluss eines Stichkanals mit Kollagen an Blutgefäßen	39.56.32↔	Plastische Rekonstruktion der V. pulmonalis mit Gewebe-Patch
39.30.19↔	Anwendung eines Gefäßverschlussystems, sonstige	39.56.33↔	Plastische Rekonstruktion der V. cava superior mit Gewebe-Patch
39.30.99↔	Naht von Blutgefäßen, sonstige	39.56.39↔	Plast Reko von thorakalen Gef m GewPatch, sonstige
39.31.00↔	Naht einer Arterie, n.n.bez.	39.56.40↔	Plastische Rekonstruktion abd Aa m GewPatch, n.n.bez.
39.31.10↔	Naht einer Arterie an Kopf und Hals, n.n.bez.	39.56.41↔	Plastische Rekonstruktion der abdominalen Aorta mit Gewebe-Patch
39.31.11↔	Naht einer intrakraniellen Arterie	39.56.42↔	Plastische Rekonstruktion des Truncus coeliacus mit Gewebe-Patch
39.31.19↔	Naht einer Arterie an Kopf und Hals, sonstige	39.56.43↔	Plastische Rekonstruktion der A. gastrica mit Gewebe-Patch
39.31.20↔	Naht einer Arterie des Oberarms, n.n.bez.	39.56.44↔	Plastische Rekonstruktion der A. hepatica mit Gewebe-Patch
39.31.21↔	Naht der A. axillaris	39.56.45↔	Plastische Rekonstruktion der A. lienalis mit Gewebe-Patch
39.31.22↔	Naht der A. brachialis	39.56.46↔	Plastische Rekonstruktion der A. renalis mit Gewebe-Patch
39.31.29↔	Naht einer Arterie des Oberarms, sonstige	39.56.47↔	Plastische Rekonstruktion der A. mesenterica mit Gewebe-Patch
39.31.30↔	Naht einer Arterie des Unterarms	39.56.48↔	Plastische Rekonstruktion der A. iliaca mit Gewebe-Patch
39.31.40↔	Naht einer Arterie der Hand	39.56.49↔	Plastische Rekonstruktion abd Aa m GewPatch, sonstige
39.31.50↔	Naht einer Arterie der unteren Extremität	39.56.50↔	Plast Rekonstruktion abd Venen m GewPatch, n.n.bez.
39.31.60↔	Naht der Aorta, n.n.bez.	39.56.51↔	Plastische Rekonstruktion der V. cava inferior mit Gewebe-Patch
39.31.61↔	Naht der thorakalen Aorta	39.56.52↔	Plastische Rekonstruktion der V. iliaca mit Gewebe-Patch
39.31.62↔	Naht der abdominalen Aorta	39.56.59↔	Plast Rekonstruktion abd Venen m GewPatch, sonstige
39.31.69↔	Naht der Aorta, sonstige	39.56.60↔	Plast Reko von Gef d unt Extrem m GewPatch, n.n.bez.
39.31.70↔	Naht von sonstigen thorakalen Arterien, n.n.bez.	39.56.61↔	Plast Reko von Aa d unteren Extrem m GewPatch
39.31.71↔	Naht der A. pulmonalis	39.56.62↔	Plast Reko d V. fem und V. poplitea m GewPatch
39.31.72↔	Naht des Truncus brachiocephalicus	39.56.63↔	Plast Reko v sonst tief Venen d unt Extrem m GewPatch
39.31.73↔	Naht der A. subclavia	39.56.64↔	Plast Reko von oberfl Venen d Oberschenkels m GewPatch
39.31.79↔	Naht von thorakalen Arterien, sonstige	39.56.69↔	Plast Reko von Gef d unteren Extrem m GewPatch, So
39.31.80↔	Naht von abdominalen Arterien, n.n.bez.	39.56.99↔	Plast Rekonstruktion e Blutgef m GewPatch, sonstige
39.31.81↔	Naht des Truncus coeliacus	39.57.00↔	Plast Reko m synthetischem Patch Graft, n.n.bez.
39.31.82↔	Naht der A. gastrica	39.57.10↔	Plst Rk v Gf an Kpf u H m synth Ptch Grft, n.n.bz.
39.31.83↔	Naht der A. hepatica	39.57.11↔	Plast Reko von intrakr Gef m synthetischem Patch Graft
39.31.84↔	Naht der A. lienalis	39.57.12↔	Plast Reko v extrk Aa an Kopf u Ha m synth Patch Graft
39.31.85↔	Naht der A. renalis	39.57.13↔	Plast Reko d V. jugularis m synthetischem Patch Graft
39.31.86↔	Naht der A. mesenterialis	39.57.19↔	Plast Reko von Gef an Kopf u Ha m synth Patch Graft, So
39.31.87↔	Naht der A. lumbalis	39.57.20↔	Plst Rk v Gf d ob Extrm m synth Ptch Grft, n.n.bz.
39.31.88↔	Naht der A. iliaca	39.57.21↔	Plast Reko von Aa d ob Extrem m synth Patch Graft
39.31.89↔	Naht von abdominalen Arterien, sonstige	39.57.22↔	Plst Rk d V. sbcl, V. axll u V. brchiocphlc m synth Ptch Grft
39.31.99↔	Naht einer Arterie, sonstige	39.57.23↔	Plst Rk v snst tief Vv d ob Extrm m synth Ptch Grft
39.49.00↔	Sonstige Revision nach vaskulärem Eingriff, n.n.bez.	39.57.29↔	Plast Reko von Gef d ob Extrem m synth Patch Graft, So
39.49.10↔	Revision einer Gefäßanastomose	39.57.30↔	Plast Reko von thor Gef m synth Patch Graft, n.n.bez.
39.49.20↔	Revision eines vaskulären Implantates	39.57.31↔	Plast Reko d thorakalen Aort m synth Patch Graft
39.49.21↔	Wechsel eines vaskulären Implantates	39.57.32↔	Plast Reko d V. pulmon m synthetischem Patch Graft
39.49.22↔	Entfernung eines vaskulären Implantates	39.57.33↔	Plast Reko d V. cava superior m synth Patch Graft
39.49.30↔	Ersatz eines kardialen Conduit	39.57.39↔	Plast Reko von thorakalen Gef m synth Patch Graft, So
39.49.99↔	Sonstige Revision nach vaskulärem Eingriff, sonstige	39.57.40↔	Plast Reko abd Aa m synthetischem Patch Graft, n.n.bez.
39.51.00↔	Aneurysma-Clipping, n.n.bez.	39.57.41↔	Plast Reko d abd Aort m synthetischem Patch Graft
39.51.11↔	Aneurysma-Clipping intrakraniell	39.57.42↔	Plast Reko d Truncus coeliacus m synth Patch Graft
39.51.99↔	Aneurysma-Clipping, sonstige	39.57.43↔	Plast Reko d A. gastrica m synthetischem Patch Graft
39.52.00↔	Sonstige Korrektur eines Aneurysmas, n.n.bez.	39.57.44↔	Plast Reko d A. hepatica m synthetischem Patch Graft
39.52.10↔	So Korr e Aneur von Blutgefäßen an Kopf u Ha, n.n.bez.	39.57.45↔	Plast Reko d A. lienalis m synthetischem Patch Graft
39.52.11↔	Sonstige Korrektur e Aneur von intrakr Blutgefäßen	39.57.46↔	Plast Reko d A. renalis m synthetischem Patch Graft
39.52.19↔	So Korr e Aneur von Blutgefäßen an Kopf und Ha, So	39.57.47↔	Plast Reko d A. mesenterica m synthetischem Patch Graft
39.52.20↔	Sonstige Korrektur eines Aneurysmas der Aorta, n.n.bez.	39.57.48↔	Plast Reko d A. iliaca m synthetischem Patch Graft
39.52.21↔	S offn Chr Krr e Aneur d Art ascndns, d Artnbgns u d thr Art	39.57.49↔	Plast Reko abd Aa m synthetischem Patch Graft, sonstige
39.52.22↔	Sonstige offen Chir Korrektur eines Aneur der Aort abd	39.57.50↔	Plast Reko abd Venen m synth Patch Graft, n.n.bez.
39.52.29↔	Sonstige Korrektur eines Aneurysmas der Aorta, sonstige	39.57.51↔	Plast Reko d V. cava inferior m synth Patch Graft
39.52.99↔	Sonstige Korrektur eines Aneurysmas, sonstige	39.57.52↔	Plast Reko d V. iliaca m synthetischem Patch Graft
39.53↔	Verschluss einer arteriovenösen Fistel	39.57.59↔	Plast Reko abd Venen m synthetischem Patch Graft, So
39.54.00↔	Re-entry Operation, n.n.bez.		
39.54.10↔	Re-entry Operation, thorakale Aorta		
39.54.20↔	Re-entry Operation, Aorta abdominalis		
39.54.99↔	Re-entry Operation, sonstige		
39.56.00↔	Plast Rekonstruktion e Blutgef m GewPatch, n.n.bez.		
39.56.10↔	Plast Reko von Gef an Kopf und Ha m GewPatch, n.n.bez.		



39.57.60↔	Plst Rk v Gf d unt Extrm m synth Ptch Grft, n.n.bz.	39.72.00↔	Endovask Plast Reko o Okkl v Gef a Kopf u Ha, n.n.bez.
39.57.61↔	Plast Reko von Aa d unteren Extrem m synth Patch Graft	39.72.10↔	Selektive Embolisation von intrakraniellen Gefäßen, n.n.bez.
39.57.62↔	Plast Reko d V. fem und V.poplitea m synth Patch Graft	39.72.11↔	Selektive Emb von intrakr Gef m Partikeln oder Metasp
39.57.63↔	Plst Rk v snst tief Vv d unt Extrm m synth Ptch Grft	39.72.12↔	SI Emb v intrkr Gf m emb Flüssgk, ablösb Bllns o Schrmn
39.57.64↔	Plst Rk v obrfl Vv d Oberschnkls m synth Ptch Grft	39.72.19↔	Selektive Embolisation von intrakraniellen Gefäßen, sonstige
39.57.69↔	Plast Reko von Gef d unt Extrem m synth Patch Graft, So	39.72.20↔	Sel Emb von extkr Gef d Kopfes und d Halses, n.n.bez.
39.57.99↔	Plast Reko m synthetischem Patch Graft, sonstige	39.72.21↔	Sel Emb v extkr Gef d Kopfes u d Halses m Part o Metasp
39.58↔	Plast Reko eines Blutgef mit Patch Graft n.n.bez.	39.72.22↔	SI Embextkr GfKpfs/d Hlssemb Flüssgk, ablösb Bllns/Schrmn
39.59.00↔	Sonstige plastische Rekonstruktion eines Gefässes, n.n.bez.	39.72.29↔	Sel Emb von extkr Gef d Kopfes und d Halses, sonstige
39.59.10↔	Transposition von Arterien, n.n.bez.	39.72.30↔	Perkutantransluminale Emb e Gefmi d Mikrok, n.n.bez.
39.59.11↔	Transposition der extrakraniellen A. vertebralis	39.72.31↔	Perktranslum Emb e Gefmi d Mikrok Verw v ein Mikrkath
39.59.12↔	Transposition von sonstigen extkr Aa an Kopf und Hals	39.72.32↔	Perktranslum Emb e Gefmi d Mikrok Verw v 2 Mikrkath
39.59.13↔	Transposition von Arterien der oberen Extremität	39.72.33↔	Perktranslum Emb e Gefmi d Mikrok Verw v 3 Mikrkath
39.59.14↔	Transposition von thorakalen Arterien	39.72.34↔	Perktranslum Emb e Gefmi d Mikrok Verw v 4 Mikrkath
39.59.15↔	Transposition der A. gastrica, A. hepatica und A. lienalis	39.72.35↔	Perktranslum Emb e Gefmi d Mikrok Verw v funf Mikrkath
39.59.16↔	Transposition der A. renalis	39.72.39↔	Perktranslum Emb e Gefmi d Mikrok Verw v meh Mikrkath
39.59.17↔	Transposition der A. mesenterica	39.72.99↔	Endovask Plast Reko o Okkl von Gef a Kopf und Ha, So
39.59.18↔	Transposition sonstiger viszeraler Arterien	39.79.00↔	So endovask Korr (von Aneur) an sonstigen Gef, n.n.bez.
39.59.19↔	Transposition der A. iliaca	39.79.10↔	Endovask Implant e Grafts an sonstigen Gef, n.n.bez.
39.59.20↔	Transposition von sonstigen abdominalen Arterien	39.79.11↔	Endovaskuläre Implantation eines Grafts an Viszeralgefäßen
39.59.21↔	Transposition von Arterien der unteren Extremität	39.79.12↔	Endovaskuläre Implantation eines Grafts an Gefäßen des Beckens
39.59.29↔	Transposition von Arterien, sonstige	39.79.13↔	Endovaskuläre Implantation eines Grafts an abdominalen Gefäßen
39.59.30↔	Sonstige Plast Reko von Gef an Kopf und Ha, n.n.bez.	39.79.19↔	Endovask Implant e Grafts an sonstigen Gef, sonstige
39.59.31↔	Sonstige plastische Rekonstruktion e intrakr Gefässes	39.79.20↔	CoilEmb oder Verschluss von sonstigen Gef, n.n.bez.
39.59.32↔	Sonstige Plast Rekonstruktion d extkr A. vertebralis	39.79.21↔	CoilEmb oder Verschluss von Gefäßen d oberen Extrem
39.59.33↔	So Plast Reko von extkr Aa an Kopf und Ha, So	39.79.22↔	Coil-Embolisation oder -Verschluss der Aorta
39.59.34↔	Sonstige plastische Rekonstruktion der V. jugularis	39.79.23↔	Coil-Embolisation oder -Verschluss des Ductus arteriosus apertus
39.59.39↔	Sonstige Plast Reko von Gef an Kopf und Ha, sonstige	39.79.24↔	Coil-Embolisation oder -Verschluss von thorakalen Gefäßen
39.59.40↔	Sonstige Plast Reko von Gef d ob Extrem, n.n.bez.	39.79.25↔	Coil-Embolisation oder -Verschluss von viszeralen Gefäßen
39.59.41↔	Sonstige plastische Rekonstruktion von Aa d ob Extrem	39.79.26↔	Coil-Embolisation oder -Verschluss von abdominalen Gefäßen
39.59.42↔	S Plst Rk d V. sbcl, V. axll u V. brchiocphlc	39.79.27↔	CoilEmb oder Verschluss von Gefäßen d unteren Extrem
39.59.48↔	So Plast Reko von sonstigen tiefen Venen d ob Extrem	39.79.28↔	Coil-Embolisation oder -Verschluss von spinalen Gefäßen
39.59.49↔	Sonstige Plast Reko von Gef d ob Extrem, sonstige	39.79.29↔	CoilEmb oder Verschluss von sonstigen Gef, sonstige
39.59.50↔	Sonstige Plast Reko von thorakalen Gef, n.n.bez.	39.79.30↔	Sel Emb m emb Flüssgk von sonstigen Gef, n.n.bez.
39.59.51↔	Sonstige plastische Rekonstruktion der thorakalen Aorta	39.79.31↔	Selektive Emb mit emb Flüssgk von Gef d oberen Extrem
39.59.52↔	Sonstige plastische Rekonstruktion der A. pulmonalis	39.79.32↔	Selektive Emb mit embolisierenden Flüssigkeiten d Aort
39.59.53↔	Sonstige Plast Reko von thorakalen Aa, sonstige	39.79.33↔	Selektive Emb mit emb Flüssgk d Duct arteriosus apertus
39.59.54↔	Sonstige plastische Rekonstruktion der V. pulmonalis	39.79.34↔	Selektive Emb mit emb Flüssgk von thorakalen Gefäßen
39.59.55↔	Sonstige plastische Rekonstruktion der V. cava superior	39.79.35↔	Selektive Emb mit emb Flüssgk von viszeralen Gefäßen
39.59.59↔	Sonstige Plast Reko von thorakalen Gef, sonstige	39.79.36↔	Selektive Emb mit emb Flüssigkeiten von abd Gefäßen
39.59.60↔	Sonstige plastische Rekonstruktion von abd Aa, n.n.bez.	39.79.37↔	Selektive Emb mit emb Flüssgk von Gef d unteren Extrem
39.59.61↔	Sonstige plastische Rekonstruktion der abdominalen Aorta	39.79.38↔	Selektive Emb mit emb Flüssgk von spinalen Gefäßen
39.59.62↔	Sonstige plastische Rekonstruktion des Truncus coeliacus	39.79.39↔	Sel Emb m emb Flüssgk von sonstigen Gef, sonstige
39.59.63↔	Sonstige plastische Rekonstruktion der A. gastrica	39.79.40↔	Sel Emb m ablösb Ballons von sonstigen Gef, n.n.bez.
39.59.64↔	Sonstige plastische Rekonstruktion A. hepatica	39.79.41↔	Selektive Emb m ablösb Ballons von Gef d oberen Extrem
39.59.65↔	Sonstige plastische Rekonstruktion der A. lienalis	39.79.42↔	Selektive Embolisation mit ablösbaren Ballons der Aorta
39.59.66↔	Sonstige plastische Rekonstruktion der A. renalis	39.79.43↔	Selektive Emb m ablösb Ballons d Duct arteriosus apertus
39.59.67↔	Sonstige plastische Rekonstruktion der A. mesenterica	39.79.44↔	Selektive Emb mit ablösb Ballons von thorakalen Gefäßen
39.59.68↔	Sonstige plastische Rekonstruktion der A. iliaca	39.79.45↔	Selektive Emb mit ablösb Ballons von viszeralen Gefäßen
39.59.69↔	Sonstige plastische Rekonstruktion von abd Aa, sonstige	39.79.46↔	Selektive Emb mit ablösb Ballons von abd Gefäßen
39.59.70↔	Sonstige Plast Rekonstruktion von abd Venen, n.n.bez.	39.79.47↔	Selektive Emb mit ablösb Ballons von spinalen Gefäßen
39.59.71↔	Sonstige plastische Rekonstruktion der V. cava inferior	39.79.48↔	Selektive Emb m ablösb Ballons von Gef d unteren Extrem
39.59.72↔	Sonstige plastische Rekonstruktion der V. iliaca	39.79.49↔	Sel Emb m ablösb Ballons von sonstigen Gef, sonstige
39.59.79↔	Sonstige Plast Rekonstruktion von abd Venen, sonstige	39.79.50↔	Selektive Emb mit Schirmen von sonstigen Gef, n.n.bez.
39.59.80↔	Sonstige Plast Reko von Gef d unteren Extrem, n.n.bez.	39.79.51↔	Selektive Emb mit Schirmen von Gefäßen d oberen Extrem
39.59.81↔	Sonstige Plast Rekonstruktion von Aa d unteren Extrem	39.79.52↔	Selektive Embolisation mit Schirmen der Aorta
39.59.82↔	Sonstige plastische Rekonstruktion der V. femoralis	39.79.53↔	Selektive Emb mit Schirmen d Duct arteriosus apertus
39.59.83↔	Sonstige plastische Rekonstruktion der V. poplitea	39.79.54↔	Selektive Embolisation mit Schirmen von thorakalen Gefäßen
39.59.88↔	So Plast Reko von sonst tiefen Venen d unteren Extrem	39.79.55↔	Selektive Embolisation mit Schirmen von viszeralen Gefäßen
39.59.89↔	Sonstige Plast Reko von Gef d unteren Extrem, sonstige	39.79.56↔	Selektive Embolisation mit Schirmen von abdominalen Gefäßen
39.59.90↔	Sonstige Plast Reko e Gefässes, Venenklappenplastik	39.79.57↔	Selektive Emb mit Schirmen von Gefäßen d unteren Extrem
39.59.99↔	Sonstige plastische Rekonstruktion eines Gefässes, sonstige	39.79.58↔	Selektive Embolisation mit Schirmen von spinalen Gefäßen
39.61.00↔	Extrakorporelle Zirkulation (ECC), n.n.bez.	39.79.59↔	Selektive Emb mit Schirmen von sonstigen Gef, sonstige
39.61.10↔	Extrkrp Zklt (ECC) unt Nrmthrmie (mhr als 35° C)	39.79.60↔	Selektive Emb mit Partikeln von sonstigen Gef, n.n.bez.
39.61.11↔	Extrakorp Zikulat (ECC) unt milder Hypthrm (32 35° C)	39.79.61↔	Selektive Emb mit Partikeln von Gefäßen d oberen Extrem
39.61.12↔	Extrkrp Zklt (ECC) unt mdtr Hypthrm (26 bs unt 32° C)	39.79.62↔	Selektive Embolisation mit Partikeln der Aorta
39.61.13↔	Extrkrp Zklt (ECC) unt tiefr Hypthrm (20 bs unt 26° C)	39.79.63↔	Selektive Emb mit Partikeln d Duct arteriosus apertus
39.61.14↔	Extrkrp Zklt (ECC) unt prfndr Hypthrm (nt 20° C)		
39.61.99↔	Extrakorporelle Zirkulation (ECC), sonstige		
39.66↔	Perkutaner kardiopulmonaler Bypass		

39.79.64↔	Selektive Embolisation mit Partikeln von thorakalen Gefäßen	42.32↔	Lokale Exzision von anderer Läsion oder Gewebe aus dem Ösophagus
39.79.65↔	Selektive Embolisation mit Partikeln von viszeralen Gefäßen	42.39↔	Sonstige Destruktion von Läsion oder Gewebe aus dem Ösophagus
39.79.66↔	Selektive Embolisation mit Partikeln von abdominalen Gefäßen	42.40↔	Ösophagektomie, n.n.bez.
39.79.67↔	Selektive Emb mit Partikeln von Gef d unteren Extrem	42.41.00↔	Partielle Ösophagektomie, n.n.bez.
39.79.68↔	Selektive Embolisation mit Partikeln von spinalen Gefäßen	42.41.10↔	Partielle Ösophagektomie ohne Wiederherstellung der Kontinuität
39.79.69↔	Selektive Emb mit Partikeln von sonstigen Gef, sonstige	42.41.20↔	Partielle Ösophagektomie mit Wiederherstellung der Kontinuität
39.79.70↔	Kthtrrch Vrschl v A mtt Lsr, snst Gef, n.n.bez.	42.41.99↔	Partielle Ösophagektomie, sonstige
39.79.71↔	Kathetertech Verschluss mitt Laser, an Aa d ob Extrem	42.42.00↔	Totale Ösophagektomie, n.n.bez.
39.79.72↔	Kathetertechnischer Verschluss mittels Laser, an der Aorta	42.42.10↔	Totale Ösophagektomie, ohne Wiederherstellung der Kontinuität
39.79.74↔	Kathetertech Verschluss mitt Laser, an thorakalen Gef	42.42.20↔	Tot Ösophagektomie, m Wiedhst d Kont, transmediastinal
39.79.75↔	Kathetertech Verschluss mitt Laser, an Gef d unt Extrem	42.42.21↔	Tot Ösophagektomie, m Wiedhst d Kont, thorakoabdominal
39.79.76↔	Kathetertech Verschluss mitt Laser, an viszeralen Gef	42.42.29↔	Tot Ösophagektomie, m Wiedhst d Kont, So Zugang
39.79.77↔	Kathetertech Verschluss mittels Laser, an abd Gef	42.42.99↔	Totale Ösophagektomie, sonstige
39.79.79↔	Kathetertech Verschluss v Aa mitt Laser, sonst Gef, So	42.51.00↔	Intrathorakale Ösophagoösophagostomie, n.n.bez.
39.79.80↔	Kthtrrch Vrschl v A mtt Rdiofq snst Gef, n.n.bez.	42.51.10↔	Intrthr Ösostom,Rk Öspsng b Atrsie Verskng östrach Fist
39.79.81↔	Kathetertech Verschluss mitt Radiofq an Aa d ob Extrem	42.51.99↔	Intrathorakale Ösophagoösophagostomie, sonstige
39.79.82↔	Kathetertech Verschluss mittels Radiofrequenz an d Aort	42.52↔	Intrathorakale Ösophagogastrostomie
39.79.84↔	Kathetertech Verschluss mitt Radiofq an thorakalen Gef	42.53↔	Intrathor ÖsophAnast mit IntPos von Dünndarm
39.79.85↔	Kathetertech Verschl mitt Radiofq an Gef d unt Extrem	42.54↔	Sonstige intrathorakale Ösophagoenterostomie
39.79.86↔	Kathetertech Verschluss mitt Radiofq an viszeralen Gef	42.55↔	Intrathor ÖsophAnast mit IntPos von Dickdarm
39.79.87↔	Kathetertech Verschluss mitt Radiofrequenz an abd Gef	42.56↔	Sonstige intrathorakale Ösophagokolostomie
39.79.89↔	Kathetertech Verschluss mitt Radiofq an sonst Gef, So	42.58↔	Intrathorakale Ösophagusanastomose mit anderer Interposition
39.79.99↔	So endovask Korrr (von Aneur) an sonstigen Gef, So	42.59↔	Sonstige intrathorakale Ösophagusanastomose
40.22.00↔	Exzision eines mamma-internalen Lymphknotens, n.n.bez.	42.61↔	Prästernale Ösophagoösophagostomie
40.22.10↔	Exzision eines mamma-internalen Lymphknotens, thorakoskopisch	42.62↔	Prästernale Ösophagogastrostomie
40.22.20↔	Exzision eines mamma-internalen Lymphknotens, offen chirurgisch	42.63↔	Prästernale Ösophagusanastomose mit Interposition von Dünndarm
40.22.99↔	Exzision eines mamma-internalen Lymphknotens, sonstige	42.64↔	Sonstige prästernale Ösophagoenterostomie
40.51.00↔	Radikale Exzision von axillären Lymphknoten, n.n.bez.	42.65↔	Prästernale Ösophagusanastomose mit Interposition von Dickdarm
40.51.10↔	Radikale Exz von axillären Lk als selbständiger Eingr	42.66↔	Sonstige prästernale Ösophagokolostomie
40.51.11↔	Radikale Exz von axillären Lk i Rahmen e and Eingr	42.68↔	Sonstige prästernale Ösophagusanastomose mit Interposition
40.51.99↔	Radikale Exzision von axillären Lymphknoten, sonstige	42.69↔	Sonstige prästernale Ösophagusanastomose
40.52.00↔	Radikale Exzision von periaortalen Lymphknoten, n.n.bez.	42.7x.00↔	Ösophagomyotomie, n.n.bez.
40.52.10↔	Rd Exz v rtrprtn (praort, prk) u plvnn Lk als slbst Engr	42.7x.11↔	Ösophagomyotomie, offen chirurgisch
40.52.11↔	Rd Exz v rtrprtn (praort, prk) u plvnn Lk i Rhmn e and Engr	42.7x.12↔	Ösophagomyotomie, laparoskopisch
40.52.99↔	Radikale Exzision von periaortalen Lymphknoten, sonstige	42.7x.21↔	Ösophagomyotomie, pharyngozerivikal, offen chirurgisch
40.53.00↔	Radikale Exzision von iliakalen Lymphknoten, n.n.bez.	42.7x.22↔	Ösophagomyotomie, pharyngozerivikal, laparoskopisch
40.53.10↔	Radikale Exz von iliakalen Lk als selbständiger Eingr	42.7x.31↔	Ösophago-Gastrostomie, offen chirurgisch
40.53.11↔	Radikale Exz von iliakalen Lk i Rahmen e and Eingr	42.7x.32↔	Ösophago-Gastrostomie, laparoskopisch
40.53.99↔	Radikale Exzision von iliakalen Lymphknoten, sonstige	42.7x.99↔	Ösophagomyotomie, sonstige
40.54.00↔	Radikale Exzision der Leistengegend, n.n.bez.	42.81.20↔	Enstz u Wchs v e N slbpx Prth (prm Tb) i D Ösphgs, offn chr
40.54.10↔	Radikale Exzision der Leistengegend als selbständiger Eingriff	42.81.21↔	Enstz u Wchs v 2 N slbpx Prth (prm Tb) i D Ösphgs, offn chr
40.54.11↔	Radikale Exzision d Leistengegend im Rahmen e and Eingr	42.81.22↔	Enstz&Wchs v mhr als2N slbpx Prth(prm Tb)i D Ösphgs,offn chr
40.54.99↔	Radikale Exzision der Leistengegend, sonstige	42.81.30↔	Enstz u Wchs v e N slbpx Prth (prm Tb) i D Ösphgs, lprsk
40.59.00↔	Radikale Exzision anderer Lymphknoten, n.n.bez.	42.81.31↔	Enstz u Wchs v 2 N slbpx Prth (prm Tb) i D Ösphgs, lprsk
40.59.10↔	Radikale Exz and Lk als selbständiger Eingr, n.n.bez.	42.81.32↔	Enstz u Wchs v mhr als 2 N slbpx Prth (prm Tb) i D Ösphgs, lprsk
40.59.11↔	Radikale Exz mediastinaler Lk als selbständiger Eingr	42.81.42↔	Enstz u Wchs v mhr als 2 slbpx Prth (prm Tb) i D Ösphgs, endsk
40.59.12↔	Radikale Exz peribronchialer Lk als selbständiger Eingr	42.81.50↔	Enstz u Wchs e slbpx Prth (prm Tb) i D Ösphgs, offn chr
40.59.19↔	Radikale Exz and Lk als selbständiger Eingr, sonstige	42.81.51↔	Enstz u Wchs v 2 slbpx Prth (prm Tb) i D Ösphgs, offn chr
40.59.20↔	Radikale Exz and Lk i Rahmen e and Eingr, n.n.bez.	42.81.52↔	Enstz&Wchs v mhr als2slbpx Prth(prm Tb)i D Ösphgs,offn chr
40.59.21↔	Radikale Exz mediastinaler Lk i Rahmen e and Eingr	42.81.60↔	Enstz u Wchs e slbpx Prth (prm Tb) i D Ösphgs, lprsk
40.59.22↔	Radikale Exz peribronchialer Lk i Rahmen e and Eingr	42.81.61↔	Enstz u Wchs v 2 slbpx Prth (prm Tb) i D Ösphgs, lprsk
40.59.29↔	Radikale Exz and Lk i Rahmen e and Eingr, sonstige	42.81.62↔	Enstz u Wchs v mhr als 2 slbpx Prth (prm Tb) i D Ösphgs, lprsk
40.59.99↔	Radikale Exzision anderer Lymphknoten, sonstige	42.82↔	Naht einer Ösophagus-Verletzung
40.62↔	Fistulierung des Ductus thoracicus	42.83↔	Verschluss einer Ösophagostomie
40.63↔	Verschluss einer Fistel des Ductus thoracicus	42.85↔	Plastische Rekonstruktion an einer Ösophagusstenose
40.64↔	Ligatur des Ductus thoracicus	42.87↔	Sonstiges Transplantat am Ösophagus
40.69↔	Sonstige Operationen am Ductus thoracicus	42.88.00↔	Entfernung von Prothesen aus dem Ösophagus, n.n.bez.
42.01↔	Inzision einer Ösophagealmembran	42.88.11↔	Entfernung von Prothesen aus dem Ösophagus, offen chirurgisch
42.09.00↔	Andere Inzision am Ösophagus, n.n.bez.	42.88.12↔	Entfernung von Prothesen aus dem Ösophagus, laparoskopisch
42.09.11↔	Andere Inzision am Ösophagus, offen chirurgisch	42.88.99↔	Entfernung von Prothesen aus dem Ösophagus, sonstige
42.09.12↔	Andere Inzision am Ösophagus, laparoskopisch	42.89↔	Sonstige Rekonstruktion am Ösophagus
42.09.99↔	Andere Inzision am Ösophagus, sonstige	42.91↔	Ligatur von Ösophagusvarizen
42.10↔	Ösophagostomie, n.n.bez.	42.99.00↔	Sonstige Operation am Ösophagus, n.n.bez.
42.11↔	Zervikale Ösophagostomie		
42.12↔	Exteriorisation einer ösophagealen Tasche		
42.19↔	Sonstige Fistulisierung des Ösophagus nach aussen		
42.31↔	Lokale Exzision eines Ösophagus-Divertikels		



42.99.10↔	Sonstige Operation am Ösophagus, Sperroperation am Ösophagus	44.67.20↔	Lprsk Mssnhm z Rk d ösphggstrschn Spnktfnkt,(Hm) Fndplktio,lprsk
42.99.99↔	Sonstige Operation am Ösophagus, sonstige	44.67.99↔	Lprsk Mssnhm z Rk d ösphggstrschn Spnktfnkt, S
43.0↔	Gastrotomie	44.68.00↔	Laparoskopische Gastroplastik, n.n.bez.
43.42↔	Lokale Exzision von anderer Läsion oder Gewebe am Magen	44.68.10↔	Laparosk Gastropl, Vert Gastropl na Mason, (laparask)
43.49↔	Sonstige Destruktion von Läsion oder Gewebe am Magen	44.68.99↔	Laparoskopische Gastroplastik, sonstige
43.5↔	Partielle Gastrektomie mit Anastomose zum Ösophagus	44.69↔	Sonstige Rekonstruktion am Magen
43.6x.00↔	Partielle Gastrektomie mit Anastomose zum Duodenum, n.n.bez.	44.91↔	Offene Ligatur von Magenvarizen
43.6x.10↔	Prt Gstrkt m Anst z Duod, Pylrsrsktion m Anst z Duod	44.92↔	Intraoperative Manipulation am Magen
43.6x.20↔	Partielle Gastrektomie mit Anastomose zum Duodenum, Billroth I	44.93↔	Einsetzen eines Magenballons
43.6x.99↔	Partielle Gastrektomie mit Anastomose zum Duodenum, sonstige	44.94↔	Entfernen eines Magenballons
43.7x.00↔	Partielle Gastrektomie mit Anastomose zum Jejunum, n.n.bez.	44.95↔	Laparoskopische restriktive Magenoperation
43.7x.10↔	Prt Gstrkt m Anst z Jjn, Prt Gstrkt (2/3Rs) m Anst z Jjn	44.96↔	Laparoskopische Revision von restriktiven Magenoperationen
43.7x.20↔	Prt Gstrkt m Anst z Jjn, Prt Gstrkt (4/5Rs) m Anst z Jjn	44.97↔	Laparosk Entf von Vorricht(en) einer MagRestr
43.7x.99↔	Partielle Gastrektomie mit Anastomose zum Jejunum, sonstige	44.98↔	(Laparosk) Anpassen von adjustbar MagRestrVorr
43.81↔	Partielle Gastrektomie mit Dünndarmtransposition	44.99.11↔	Sonstige Magenoperationen, Bougierung a Mag, offen chir
43.89.00↔	Sonstige partielle Gastrektomie, n.n.bez.	44.99.12↔	Sonstige Magenoperationen, Bougierung am Magen, laparoskopisch
43.89.10↔	Sonstige partielle Gastrektomie, Segmentresektion des Magens	44.99.21↔	Sonstige Magop, EndoLoop und Clippen a Mag, offen chir
43.89.20↔	S Prt Gstrkt, Bliopnkr Dvrs d Mgns n Scpnr, offen chr	44.99.22↔	Sonstige Magop, EndoLoop und Clippen a Mag, laparask
43.89.21↔	S Prt Gstrkt, Bliopnkr Dvrs d Mgns n Scpnr, lprsk	44.99.31↔	Sonstige Magenoperationen, Injektion am Magen, offen chirurgisch
43.89.30↔	S Prt Gstrkt, Bliopnkr Dvrs d Mgns m DuodSwtch, offen chr	44.99.32↔	Sonstige Magenoperationen, Injektion am Magen, laparoskopisch
43.89.31↔	S Prt Gstrkt, Bliopnkr Dvrs d Mgns m DuodSwtch, lprsk	44.99.41↔	So Magop, Transgastrale Drain e Pankrzyst, offen chir
43.89.40↔	Sonstige Part Gastrekt, Sleeve resection, offen chir	44.99.42↔	So Magop, Transgastrale Drain e Pankrzyst, laparask
43.89.41↔	Sonstige partielle Gastrekt, Sleeve resection, laparask	44.99.51↔	S Mgp, Enl o Wchs e N slbpx Prth a Mg, offen chr
43.89.50↔	S Prt Gstrkt, DuodSwtch n Sleeve rs (Zweiteingr), offen chr	44.99.52↔	S Mgp, Enl o Wchs e N slbpx Prth a Mg, lprsk
43.89.51↔	S Prt Gstrkt, DuodSwtch n Sleeve rs (Zweiteingr), lprsk	44.99.61↔	S Mgp, Enl o Wchs e slbpx Prth a Mg, offen chr
43.89.90↔	So Part Gastrekt, So atypische Part Gastrekt	44.99.62↔	So Magop, Einl o Wechs e selbexp Proth a Mag, laparask
43.89.99↔	Sonstige partielle Gastrektomie, sonstige	44.99.71↔	Sonstige Magop, Entf e Prothese aus d Mag, offen chir
43.91↔	Totale Gastrektomie mit intestinaler Interposition	44.99.72↔	Sonstige Magop, Entf e Prothese aus d Mag, laparask
43.99↔	Sonstige totale Gastrektomie	44.99.80↔	S Mgp, Implnt u Wchs e Mgnschrttm (inkl. Sndn)
44.00↔	Vagotomie, n.n.bez.	44.99.81↔	So Magop, Rev (oh Wechs) e Magenschrttm (inkl. Sonden)
44.01↔	Trunkuläre Vagotomie	44.99.82↔	S Mgp, Entf d Aggrgts e Mgnschrttm (inkl. Sndn)
44.02↔	Superselektive Vagotomie	44.99.91↔	Sonstige Magenoperationen, Sonstige Operationen am Pylorus
44.03↔	Sonstige selektive Vagotomie	44.99.99↔	Sonstige Magenoperationen, sonstige
44.21↔	Dilatation des Pylorus durch Inzision	45.50↔	Isolation eines Darmsegments, n.n.bez.
44.29↔	Sonstige Pyloroplastik	45.51↔	Isolation eines Dünndarmsegments
44.31↔	Hoher Magen-Bypass	45.52↔	Isolation eines Dickdarmsegments
44.38↔	Laparoskopische Gastroenterostomie	45.61↔	Multiple Segmentresektion am Dünndarm
44.39↔	Sonstige Gastroenterostomie	45.62↔	Sonstige Teilresektion am Dünndarm
44.40↔	Übernähung eines peptischen Ulkus, n.n.bez.	45.63.00↔	Totalexstirpation des Dünndarms, n.n.bez.
44.41↔	Übernähung eines Ulcus ventriculi	45.63.99↔	Totalexstirpation des Dünndarms, sonstige
44.42↔	Übernähung eines Ulcus duodeni	45.71↔	Multiple Segmentresektion am Dickdarm
44.49.00↔	Sonstige Blutstillung in Magen oder Duodenum, n.n.bez.	45.73↔	Hemikolektomie rechts
44.49.10↔	S Bltstill i Mg o Duod, Sklrs v Fndsvr, offen chr	45.74↔	Resektion des Colon transversum
44.49.11↔	S Bltstill i Mg o Duod, Sklrs v Fndsvr, lprsk	45.75↔	Hemikolektomie links
44.49.20↔	S Bltstill i Mg o Duod, Lgt v Fndsvr, offen chr	45.76↔	Sigmoidektomie
44.49.21↔	So Blutstill i Mag o Duod, Ligat v Fundusvar, laparask	45.79.00↔	Sonstige Teilresektion am Dickdarm, n.n.bez.
44.49.30↔	So Blutstill i Mag o Duod, Sperroperation a Fundus	45.79.10↔	Sonstige Teilresektion am Dickdarm, Segmentresektion am Dickdarm
44.49.99↔	Sonstige Blutstillung in Magen oder Duodenum, sonstige	45.79.11↔	So Teilresektion a Dickd, Res mult Dickdarmsegmente
44.5x.00↔	Revision einer Magenanastomose, n.n.bez.	45.79.12↔	Sonstige Teilresektion am Dickdarm, Subtotale Kolektomie
44.5x.10↔	Rev e Magen Anast, Rev e Magen Anast na Billroth I u II Op	45.79.20↔	Sonstige Teilresektion am Dickdarm, Erweiterte Sigmaresektion
44.5x.20↔	Rv e Mgnnst, Rv e Mgnnst n RouxYOp o m intstnlr Intps	45.79.21↔	So Teilres a Dickd, Erw Hemikolektomie rechts und links
44.5x.99↔	Revision einer Magenanastomose, sonstige	45.79.22↔	So Teilresektion a Dickd, Erw subtotale Kolonresektion
44.61↔	Naht einer Magenverletzung	45.79.29↔	So Teilresektion a Dickd, So Erw Teilresektion a Dickd
44.63.00↔	Verschluss einer anderen Magenfistel, n.n.bez.	45.79.99↔	Sonstige Teilresektion am Dickdarm, sonstige
44.63.11↔	Verschluss einer anderen Magenfistel, offen chirurgisch	45.8x.00↔	Totale intraabdominelle Kolektomie, n.n.bez.
44.63.12↔	Verschluss einer anderen Magenfistel, laparoskopisch	45.8x.20↔	Totale intraabdominelle Kolektomie, Erweiterte totale Kolektomie
44.63.99↔	Verschluss einer anderen Magenfistel, sonstige	45.8x.30↔	Totale intraabd Kolektomie, Erw totale Proktokolektomie
44.64↔	Gastropexie	45.8x.99↔	Totale intraabdominelle Kolektomie, sonstige
44.65.00↔	Ösophagogastroplastik, n.n.bez.	45.90↔	Intestinale Anastomose, n.n.bez.
44.65.10↔	Ösophagogastroplastik, Kardioplastik, offen chirurgisch	45.91↔	Dünndarm-Dünndarm-Anastomose
44.65.20↔	Ösophagogastroplastik, (Hemi-)Fundoplikatio, offen chirurgisch	45.92↔	Anastomose des Dünndarms zum Rektumstumpf
44.65.30↔	Ösphggstrplst, Vrt Gstrpl n Msn, offen chr	45.93↔	Sonstige Dünndarm-Dickdarm-Anastomose
44.65.99↔	Ösophagogastroplastik, sonstige	45.94↔	Dickdarm-Dickdarm-Anastomose
44.66↔	So Massnahm zur Reko der ösoph-gastr SpinktFunkt	45.95↔	Anastomose zum Anus
44.67.00↔	Lprsk Mssnhm z Rk d ösphggstrschn Spnktfnkt, n.n.bez.	46.13↔	Permanente Kolostomie
44.67.10↔	Lprsk Mssnhm z Rk d ösphggstrschn Spnktfnkt, Krdiaplstik, lprsk		

46.23↔	Sonstige permanente Ileostomie	50.4x.00↔	Totale Hepatektomie, n.n.bez.
46.33↔	Anlage eines Duodenostomie	50.4x.99↔	Totale Hepatektomie, sonstige
46.34↔	Offen chirurgische Anlage einer Jejunostomie	50.61.00↔	Verschluss einer Leberverletzung, n.n.bez.
46.39.00↔	Sonstige Enterostomie, n.n.bez.	50.61.10↔	Verschluss einer Leberverletzung, durch Naht
46.39.10↔	Sonstige Enterostomie, Anlage einer Bishop-Koop-Anastomose	50.61.11↔	Verschluss einer Leberverletzung, durch Tamponade
46.39.99↔	Sonstige Enterostomie, sonstige	50.61.12↔	Verschluss einer Leberverletzung, durch Omentumplastik
46.99.10↔	Sonstige Operationen am Darm, Dekompression des Darmes	50.61.99↔	Verschluss einer Leberverletzung, sonstige
46.99.21↔	So Op a Darm, EndoLoop und Clippen a Darm, offen chir	51.31↔	Anastomose zwischen Gallenblase und hepatischen Gängen
46.99.22↔	So Op a Darm, EndoLoop und Clippen a Darm, laparask	51.32↔	Anastomose zwischen Gallenblase und Darm
46.99.31↔	Sonstige Operationen a Darm, Injekt a Darm, offen chir	51.33↔	Anastomose zwischen Gallenblase und Pankreas
46.99.32↔	Sonstige Operationen am Darm, Injektion am Darm, laparoskopisch	51.34↔	Anastomose zwischen Gallenblase und Magen
46.99.41↔	So Op a Darm, Transduod Drain e Pankrzyst, offen chir	51.35↔	Sonstige Anastomose der Gallenblase
46.99.42↔	So Op a Darm, Transduod Drain e Pankrzyst, laparask	51.36↔	Choledochointerostomie
46.99.51↔	S Op a Darm, Enl o Wchs e N slbpx Prth a Darm, offn chr	51.37↔	Anastomose zwischen Ductus hepaticus und Gastrointestinaltrakt
46.99.52↔	S Op a Darm, Enl o Wchs e N slbpx Prth a Darm, lprsk	51.39↔	Sonstige Gallenganganastomose
46.99.61↔	S Op a Darm, Enl o Wchs e slbpx Prth a Darm, offn chr	51.43↔	Einsetzen eines choledochHepat Katheters zur Dekompr
46.99.62↔	S Op a Darm, Enl o Wchs e slbpx Prth a Darm, lprsk	51.69↔	Exzision eines anderen Gallengangs
46.99.71↔	Sonstige Op a Darm, Entf e Prothese, offen chir	51.71↔	Einfache Naht am Ductus choledochus
46.99.72↔	Sonstige Operationen a Darm, Entf e Prothese, laparask	51.72↔	Choledochoplastik
46.99.80↔	Sonstige Operationen am Darm, Durchtrennung der Laddschen Bänder	51.79↔	Plastische Rekonstruktion anderer Gallenwege
46.99.91↔	Sonstige Operationen am Darm, offen chirurgisch	51.94↔	Revision einer Gallenwegsanastomose
46.99.92↔	Sonstige Operationen am Darm, laparoskopisch	51.95.20↔	Entfernen e Endoprothese aus d Gallengang, offen chir
48.1↔	Proktostomie	51.95.21↔	Entfernen einer Endoprothese aus dem Gallengang, laparoskopisch
48.41↔	Submuköse Rektumresektion nach Soave	51.99.20↔	S Op an D Gllwg, Enl o Wchs e N slbpx Stnt (Prth), offn chr
48.49↔	Sonstige Rektumresektion mit Durchzugsverfahren	51.99.21↔	S Op an D Gllwg, Enl o Wchs v mhr N slbpx Stnt (Prth), offn chr
48.5x.00↔	Abdominoperineale Rektumresektion, n.n.bez.	51.99.30↔	S Op an D Gllwg, Enl o Wchs e N slbpx Stnt (Prth), lprsk
48.5x.10↔	Abdmpr Rktrs, Abdmpr, abdmskr u (skr) pmeal Rktrs	51.99.31↔	S Op an D Gllwg, Enl o Wchs v mhr N slbpx Stnt (Prth), lprsk
48.5x.11↔	Abdomper Rektres, Erw Abdomper und abdomsagr Rektres	51.99.40↔	S Op an D Gllwg, Enl o Wchs e slbpx Stnt (Prth), offn chr
48.5x.99↔	Abdominoperineale Rektumresektion, sonstige	51.99.41↔	S Op an D Gllwg, Enl o Wchs v 2 slbpx Stnt (Prth), offn chr
48.61↔	Transsakrale Rektosigmoidektomie	51.99.42↔	S Op an D Gllwg, Enl o Wchs v 3 slbpx Stnt (Prth), offn chr
48.62↔	Anteriore Rektumresektion mit gleichzeitiger Kolostomie	51.99.43↔	S Op an D Gllwg, Enl o Wchs v 4 slbpx Stnt (Prth), offn chr
48.63.00↔	Sonstige anteriore Rektumresektion, n.n.bez.	51.99.44↔	S Op an D Gllwg, Enl o Wchs v 5 slbpx Stnt (Prth), offn chr
48.63.10↔	Sonstige Ant Rektumresektion, Erweiterte Ant Resektion	51.99.45↔	S Op an D Gllwg, Enl o Wchs v6o mhr slbpx Stnt(Prth),offn chr
48.63.99↔	Sonstige anteriore Rektumresektion, sonstige	51.99.50↔	S Op an D Gllwg, Enl o Wchs e slbpx Stnt (Prth), lprsk
48.64.00↔	Posteriore Rektumresektion, n.n.bez.	51.99.51↔	S Op an D Gllwg, Enl o Wchs v 2 slbpx Stnt (Prth), lprsk
48.64.10↔	Pst Rktrs, Pst Rktrs m Entrstm u Blindvrchlss	51.99.52↔	S Op an D Gllwg, Enl o Wchs v 3 slbpx Stnt (Prth), lprsk
48.64.99↔	Posteriore Rektumresektion, sonstige	51.99.53↔	S Op an D Gllwg, Enl o Wchs v 4 slbpx Stnt (Prth), lprsk
48.65↔	Rektumresektion nach Duhamel	51.99.54↔	S Op an D Gllwg, Enl o Wchs v 5 slbpx Stnt (Prth), lprsk
48.69.00↔	Sonstige Rektumresektion, n.n.bez.	51.99.55↔	S Op an D Gllwg, Enl o Wchs v 6 o mhr slbpx Stnt (Prth), lprsk
48.69.10↔	So Rektres, So Rektres m Enterostoma u Blindverschluss	52.09.00↔	Sonstige Pankreatotomie, n.n.bez.
48.69.11↔	So Rektres, So Rektres oh Sphinktererhaltung	52.09.10↔	Sonstige Pankreatotomie, Inzision des Pankreas
48.69.99↔	Sonstige Rektumresektion, sonstige	52.09.11↔	Sonstige Pankreatotomie, Inzision des Ductus pancreaticus
48.74↔	Rektorektostomie	52.09.99↔	Sonstige Pankreatotomie, sonstige
49.74↔	M. gracilis-Transposition bei Analinkontinenz	52.22↔	So Exz o Destr v Lös o Gew an Pankr u anDuct pancr
50.0↔	Hepatotomie	52.3↔	Marsupialisation einer Pankreaszyste
50.21↔	Marsupialisation einer Leberläsion	52.4↔	Interne Drainage einer Pankreaszyste
50.22.00↔	Partielle Hepatektomie, n.n.bez.	52.51.00↔	Proximale Pankreatektomie, n.n.bez.
50.22.10↔	Prt Hpkt, Prkt Prt Hpkt (Lk Exz, Endzystnrsktion, Keilrs)	52.51.10↔	Proximale Pankreatektomie, pyloruserhaltend
50.22.20↔	Partielle Hepatektomie, Endozystenresektion, offen chirurgisch	52.51.20↔	Proximale Pankreatektomie, duodenumhaltend
50.22.21↔	Partielle Hepatektomie, Endozystenresektion, laparoskopisch	52.51.99↔	Proximale Pankreatektomie, sonstige
50.22.30↔	Partielle Hepatektomie, Keilresektion, offen chirurgisch	52.52↔	Kaudale Pankreatektomie
50.22.31↔	Partielle Hepatektomie, Keilresektion, laparoskopisch	52.53↔	Radikale subtotale Pankreatektomie
50.22.40↔	Partielle Hepatektomie, Resektion eines Lebersegments	52.59↔	Sonstige partielle Pankreatektomie
50.22.41↔	Part Hepatekt, Res mehr Ni zusammenhängender Leberseg	52.6x.00↔	Totale Pankreatektomie, n.n.bez.
50.22.42↔	Part Hepatekt, Part Hepatekt zur Transplantation	52.6x.99↔	Totale Pankreatektomie, sonstige
50.22.99↔	Partielle Hepatektomie, sonstige	52.7↔	Radikale Pankreatikoduodenektomie
50.23↔	Offene Exzision von Läsion oder Gewebe an der Leber	52.92↔	Sondierung des Ductus pancreaticus
50.25↔	Laparoskopische Exzision von Läsion oder Gewebe an der Leber	52.95.00↔	Sonstige Operation am Pankreas, n.n.bez.
50.26↔	Sonstige Exzision Läsion Leber	52.95.10↔	S Op a Pnkr, Extrkt v Stein(n) aus d Dct pancr, offn chr
50.29.00↔	Sonstige Destruktion einer Läsion der Leber, n.n.bez.	52.95.11↔	S Op a Pnkr, Extrkt v Stein(n) aus d Dct pancr, lprsk
50.29.10↔	Sonstige Destr e Lös d Leb, Perkutane Destr e Lös d Leb	52.95.20↔	Sonstige Op a Pankreas, Dilat d Duct pancr, laparask
50.29.99↔	Sonstige Destruktion einer Läsion der Leber, sonstige	52.95.30↔	So Op a Pankr, Einl e Drain i D Pankrgang, offen chir
50.3x.00↔	Lobektomie der Leber, n.n.bez.	52.95.31↔	So Op a Pankr, Einl e Drain i D Pankrgang, laparask
50.3x.01↔	Lobekt/Hemihepa/Res mehr Lebersegm auss TrPl	52.95.40↔	S Op a Pnkr,Enl o Wchs N slbpx Stnt(Prth)i Pnkrngg,offn chr
50.3x.08↔	Lebersegmentresekt, sonstige oder nnbez, auss TrPl	52.95.41↔	S Op a Pnkr, Enl o Wchs e N slbpx Stnt (Prth) i D Pnkrngg, lprsk
50.3x.11↔	Lobekt/Hemihepa/Res me Lebersegm z LebSpend	52.95.50↔	S Op a Pnkr,Enl o Wchs slbpx Stnt(Prth)i D Pnkrngg,offn chr
50.3x.18↔	So oder nnbez anatomische Leberresektion, z TrPl	52.95.51↔	S Op a Pnkr, Enl o Wchs e slbpx Stnt (Prth) i D Pnkrngg, lprsk
		52.95.60↔	Sonstige Op a Pankr, Plast Reko d Duct pancr, laparask



52.95.70↔	Sonstige Op a Pankr, Plastische Rekonstruktion d Pankr	78.49.38↔	Klmnt u monseg zervth Lordsp(zB n Msn,Urst/Smmns,zB b Kyphs)
52.95.90↔	Sonstige Op a Pankreas, Sonstige endosk Op a Pankreas	78.49.40↔	Kpl Rk Ws(zB Skl)wstl Epphysd mt Kl a FrmGdLg [SMA], 1 Kl
52.95.99↔	Sonstige Operation am Pankreas, sonstige	78.49.41↔	Kmpl Rk d Ws(zb Skl)wstl Epphysd mt Kl a FrmGdLg [SMA], 2 Kl
52.96↔	Anastomose des Pankreas	78.49.42↔	Kmpl Rk d Ws(zb Skl)wstl Epphysd mt Kl a FrmGdLg [SMA], 3 Kl
52.99.00↔	Sonstige offene Operation am Pankreas, n.n.bez.	78.49.43↔	Kmpl Rk d Ws(zb Skl)wstl Epphysd mt Kl a FrmGdLg [SMA], 4 Kl
52.99.10↔	Sonstige off Op a Pankreas, Dilat d Duct pancreaticus	78.49.44↔	Kmpl Rk d Ws(zb Skl)wstl Epphysd mt Kl a FrmGdLg [SMA], 5 Kl
52.99.20↔	Sonstige off Op a Pankr, Plast Reko d Duct pancr	78.49.45↔	Kmpl Rk d Ws(zb Skl)wstl Epphysd mt Kl a FrmGdLg [SMA], 6 Kl
52.99.99↔	Sonstige offene Operation am Pankreas, sonstige	78.49.46↔	Kmpl Rk d Ws(zb Skl)wstl Epphysd mt Kl a FrmGdLg [SMA], 7 Kl
53.7↔	Operation einer Zwerchfellhernie, abdominaler Zugang	78.49.47↔	Kmpl Rk d Ws(zb Skl)wstl Epphysd mt Kl a FrmGdLg [SMA], 8 Kl
53.80↔	OP einer ZwerchfHern durch thor Zugang, n.n.bez.	78.49.48↔	Kmpl Rk d Ws(zb Skl)wstl Epphysd mt Kl a FrmGdLg [SMA], 9 Kl
53.81↔	Plikatur des Zwerchfells	78.49.4a↔	Kmpl Rk d Ws(zb Skl)wstl Epphysd mt Kl a FrmGdLg [SMA], 10 Kl
53.82↔	Operation einer parasternalen Hernie	78.49.4b↔	Kpl Rk Ws(zb Skl)wstl Epphysd mt Kl a FrmGdLg [SMA], 11 Kl
54.94↔	Formung eines peritoneovaskulären Shunts	78.49.4c↔	Kpl Rk Ws(zb Skl)wstl Epphysd mt Kl a FrmGdLg [SMA], 12 Kl
57.71.00↔	Radikale Zystektomie, n.n.bez.	78.49.4d↔	Kpl Rk Ws(zb Skl)wstl Epphysd mt Kl a FrmGdLg [SMA], 13 mhr Kl
57.71.10↔	Rad Zystektomie, oh Urethrektomie, b Mann, offen chir	78.49.4e↔	Kompl Reko d Ws (z.B. b Skol) d dorsoventrale Epiphysod
57.71.11↔	Rad Zystektomie, oh Urethrektomie, b Mann, laparask	78.49.4f↔	Kmpl Rk d Ws (z.B. b Skl) d untrlr Epphysd m drs Wrblfs
57.71.20↔	Rad Zystektomie, m Urethrektomie, b Mann, offen chir	78.49.4g↔	Kmpl Rk d Ws (z.B. b Skl) d bitrlr Epphysd m drs Wrblfs
57.71.21↔	Radikale Zystektomie, m Urethrektomie, b Mann, laparask	78.49.50↔	Drs o vnt instrmnt Krrktrspndyl (z.B. b Skl), n.n.bz.
57.71.30↔	Rad Zystektomie, oh Urethrektomie, b d Frau, offen chir	78.49.51↔	Drs instrmnt Krrktrspndyl (z.B. b Skl), N prmstb, 3 bs 6 Sg
57.71.31↔	Rad Zystektomie, oh Urethrektomie, b d Frau, laparask	78.49.52↔	Drs instrmnt Krrktrspndyl (z.B. b Skl), N prmstb, 7 bs 10 Sg
57.71.40↔	Rad Zystektomie, m Urethrektomie, b d Frau, offen chir	78.49.53↔	Drs instrmnt Krrktrspndyl (z.B. b Skl), N prmstb, 11 o mhr Sg
57.71.41↔	Rad Zystektomie, m Urethrektomie, b d Frau, laparask	78.49.54↔	Drs instrmnt Krrktrspndyl (z.B. b Skl), prmstb, 3 bs 6 Sg
57.71.50↔	Rad Zystekt, BeEviszeration (Exent) b Mann, offen chir	78.49.55↔	Drs instrmnt Krrktrspndyl (z.B. b Skl), prmstb, 7 bs 10 Sg
57.71.51↔	Rad Zystekt, BeEviszeration (Exent) b Mann, laparask	78.49.56↔	Drs instrmnt Krrktrspndyl (z.B. b Skl), prmstb, 11 o mhr Sg
57.71.99↔	Radikale Zystektomie, sonstige	78.49.57↔	Vnt instrmnt Krrktrspndyl (z.B. b Skl), N prmstb, 3 bs 6 Sg
57.87.00↔	Rekonstruktion an der Harnblase, n.n.bez.	78.49.58↔	Vnt instrmnt Krrktrspndyl (z.B. b Skl), N prmstb, 7 bs 10 Sg
57.87.10↔	Reko an d Harnbl, m Ileum, Kolon o Mag, offen chir	78.49.59↔	Drs o vnt instrmnt Krrktrspndyl (z.B. b Skl), S
57.87.11↔	Reko an d Harnbl, m Ileum, Kolon o Mag, laparask	78.49.5a↔	Vnt instrmnt Krrktrspndyl (z.B. b Skl), N prmstb, 11 o mhr Sg
57.87.20↔	Rk an d Hrnbl, Umwdl e and sprvs Hrnbl i e Ershrmb, ofn chir	78.49.5b↔	Vnt instrmnt Krrktrspndyl (z.B. b Skl), prmstb, 3 bs 6 Sg
57.87.21↔	Rk an d Hrnbl, Umwdl e and sprvs Hrnbl i e Ershrmb, lprsk	78.49.5c↔	Vnt instrmnt Krrktrspndyl (z.B. b Skl), prmstb, 7 bs 10 Sg
57.87.30↔	Rk an d Hrnbl, Rdktionsplstik d Hrnbl, ofn chr	78.49.5d↔	Vnt instrmnt Krrktrspndyl (z.B. b Skl), prmstb, 11 o mhr Sg
57.87.31↔	Reko an d Harnbl, Reduktionsplastik d Harnbl, laparask	78.49.60↔	Drs u vnt kmb instrmnt Krrktrspndyl (z.B. b Skl), n.n.bz.
57.87.40↔	Rekonstruktion an d Harnbl, Augm d Harnbl, offen chir	78.49.61↔	Dor/vent instrmnt Krrktrspndyl (b Skl), N prmstb, 3 bs 6 Sg
57.87.41↔	Rekonstruktion an d Harnbl, Augm d Harnbl, laparask	78.49.62↔	Drs/vnt kmb instrmnt Krrktrspndyl (b Skl), N prmstb, 7 bs 10 Sg
57.87.99↔	Rekonstruktion an der Harnblase, sonstige	78.49.63↔	Drs/vnt kmb instrmnt Krrktrspndyl (b Skl), N prmstb, 11/mhr Sg
68.8↔	Becken-Eviszeration	78.49.64↔	Drs u vnt kmb instrmnt Krrktrspndyl(zB b Skl)prmstb,3-6Sg
71.5↔	Radikale Vulvektomie	78.49.65↔	Drs u vnt kmb instrmnt Krrktrspndyl(zB b Skl),prmstb,7 bs 10 Sg
76.44.00↔	Totale Ostekt an and Gschk m glz Reko, n.n.bez.	78.49.66↔	Dor/vent instrmnt Krrktrspndyl, prmstb, 11/mhr Segmente
76.44.10↔	Tot Ostekt an and Gschk, Reko m mikrovaskanast Tx	78.49.69↔	Drs u vnt kmb instrmnt Krrktrspndyl (z.B. b Skl), S
76.44.11↔	Tot Ostekt an and Gschk, Reko m Ni vaskularisiertem Tx	78.49.70↔	Komplexe Rekonstruktion der Wirbelsäule, n.n.bez.
76.44.19↔	Totale Ostekt an and Gschk m sonstiger Rekonstruktion	78.49.71↔	Kmpl Rk d Ws (z.B. b Skl) d sbkt HrrngtnInstrmntion (b KnD)
76.44.99↔	Totale Ostekt an and Gschk m glz Reko, sonstige	78.49.79↔	Komplexe Rekonstruktion der Wirbelsäule, sonstige
76.46.00↔	Sonstige Rekonstruktion an and Gschk, n.n.bez.	78.50.00↔	Inn Knochfix oh Reposition d Fx, oh Ang d Lok, n.n.bez.
76.46.10↔	So Reko an and Gschk m mikrovaskanast Transplantat	78.50.10↔	Knchfx n Osteot b Kncht o Knchnrption, n.n.bz.
76.46.99↔	Sonstige Rekonstruktion an and Gschk, sonstige	78.50.11↔	Knochenfixation an der Wirbelsäule
77.91.00↔	Totale Res von Skapula, Klav, Rip und Sternum, n.n.bez.	78.50.19↔	Knochfix na Osteot b Knocht o Knochenreposition, So
77.91.10↔	Totale Resektion von Skapula und Klavikula	78.50.20↔	Osteosynthvf n Osteot b Kncht o Knchntrnspl, n.n.bz.
77.91.11↔	Totale Resektion einer Rippe	78.50.21↔	Osteosyn d Schraub(n) n Osteot, b Kncht o Knchntrnspl
77.91.12↔	Totale Resektion einer Halsrippe	78.50.22↔	Osteosyn KrschnrDrht o Zgg/Crcl n Osteot,b Kncht o Knchntrnspl
77.91.13↔	Totale Resektion des Sternums	78.50.23↔	Osteosyn d (Blount)Klm n Osteot, b Kncht o Knchntrnspl
77.91.99↔	Totale Res von Skapula, Klav, Rip und Sternum, sonstige	78.50.24↔	Osteosyn d dyn Kmprssschraub n Osteot, b Kncht o Knchntrnspl
78.49.20↔	Wirbelkörperersatz (z.B. bei Kyphose), n.n.bez.	78.50.25↔	Osteosyn d Wnkpl/Kndylnpl n Osteot, b Kncht o Knchntrnspl
78.49.21↔	Wirbelkers d Implant (z.B. b Kyphose): 1 Wirbelk	78.50.26↔	Osteosyn d wnkst Pl n Osteot, b Kncht o Knchntrnspl
78.49.22↔	Wirbelkers d Implant (z.B. b Kyphose): 2 Wirbelk	78.50.27↔	Osteosyn d So Pl na Osteot, b Knocht o Knochentransp
78.49.23↔	Wirbelkers d Implant (z.B. b Kyphose): 3 Wirbelk	78.50.28↔	Osteosyn d Trnsfxng n Osteot, b Kncht o Knchntrnspl
78.49.24↔	Wirbelkers d Implant (z.B. b Kyphose): 4 Wirbelk	78.50.29↔	Osteosynthvf na Osteot b Knocht o Knochentransp, So
78.49.25↔	Wirbelkers d Implant (z.B. b Kyphose): 5 o mehr Wirbelk	78.50.30↔	Osteosyntheseverfahren an der Wirbelsäule, n.n.bez.
78.49.26↔	Wirbelkörperersatz d So Mat (z.B. b Kyphose), 1 Wirbelk	78.50.31↔	Osteosynthese durch Schrauben an der Wirbelsäule
78.49.27↔	Wirbelkörperersatz d So Mat (z.B. b Kyphose), 2 Wirbelk		
78.49.28↔	Wirbelkörperersatz d So Mat (z.B. b Kyphose), 3 Wirbelk		
78.49.29↔	Wirbelkörperersatz (z.B. bei Kyphose), sonstige		
78.49.2a↔	Wirbelkers d So Mat (z.B. b Kyphose), 4 o mehr Wirbelk		
78.49.31↔	Kompl Reko d Ws (z.B. b Kyphose) d vord Abstützspan		
78.49.32↔	Kmpl Rk d Ws (z.B. b Kyphs) d Kyphktmie (z.B. n LndsthSlzr)		
78.49.33↔	Kmpl Rk d Ws (z.B. b Kyphs) d Drs Krr oh vntrls Rleas		
78.49.34↔	Kmpl Rk d Ws (z.B. b Kyphs) d Drs Krr m vntr Rleas		
78.49.35↔	Kompl Reko d Ws (z.B. b Kyphose) d dorsoventrale Korr		
78.49.36↔	Klmnt u plysgmntl Drs Lrdsspnd (DLS) n Zielk (z.B. b Kyphs)		
78.49.37↔	Klmnt u tpl Subtrostt(zB n Thom/HYL,zB b Kyph)		



78.50.32↔ Osteosynthese durch Drahtcerclage an der Wirbelsäule	81.59.99↔ Revision des Gelenkersatzes der unteren Extremitäten, sonstige
78.50.33↔ Osteosynthese durch Klammersystem an der Wirbelsäule	81.62.00↔ Spondylodes o Reop e Spondylodes v 23 Wirb, n.n.bez.
78.50.34↔ Osteosynthese durch Hakenplatten an der Wirbelsäule	81.62.10↔ Spondylodese von 2 Wirbeln, dorsal
78.50.35↔ Osteosynthese durch Schrauben-Stabsystem an der Wirbelsäule	81.62.11↔ Spondylodes v 2 Wirbeln, dors u ventral komb, interkorp
78.50.36↔ Osteosyn d ventrales SchraubenPlattensystem an d Ws	81.62.12↔ Spondylodese von 2 Wirbeln, ventral, interkorporell
78.50.37↔ Osteosyn d dorsales SchraubenPlattensystem an d Ws	81.62.13↔ Spondylodese von 2 Wirbeln, dorsal, dynamisch
78.50.39↔ Osteosyntheseverfahren an der Wirbelsäule, sonstige	81.62.20↔ Spondylodese von 3 Wirbeln, dorsal
78.50.99↔ Inn Knochfix oh Reposition d Fx, oh Ang d Lok, sonstige	81.62.21↔ Spondylodes v 3 Wirbeln, dors u ventral komb, interkorp
81.00↔ Spondylodese, n.n.bez.	81.62.22↔ Spondylodese von 3 Wirbeln, ventral, interkorporell
81.01↔ Spondylodese an Atlas-Axis	81.62.23↔ Spondylodese von 3 Wirbeln, dorsal, dynamisch
81.02↔ Sonstige zervikale Spondylodese mit ventralem Zugang	81.62.99↔ Spondylodese o Reop e Spondylodese von 23 Wirbeln, So
81.03↔ Sonstige zervikale Spondylodese mit dorsalem Zugang	81.63.00↔ Spondylodes o Reop e Spondylodes v 48 Wirb, n.n.bez.
81.04↔ Dorsale und dorsolumbale Spondylodese, ventraler Zugang	81.63.10↔ Spondylodese von 4 - 6 Wirbeln, dorsal
81.05↔ Dorsale und dorsolumbale Spondylodese, dorsaler Zugang	81.63.11↔ Spondylodes v 4 6 Wirb, dors u vent komb, interkorp
81.06↔ Lumbale und lumbosakrale Spondylodese, ventraler Zugang	81.63.12↔ Spondylodese von 4 - 6 Wirbeln, ventral, interkorporell
81.07↔ Lumbale und lumbosakrale Spondylodese, intratransversaler Zugang	81.63.13↔ Spondylodese von 4 - 6 Wirbeln, dorsal, dynamisch
81.08↔ Lumbale und lumbosakrale Spondylodese, dorsaler Zugang	81.63.20↔ Spondylodese von 7 - 8 Wirbeln, dorsal
81.11↔ Arthroese am Sprunggelenk	81.63.21↔ Spondylodes v 7 8 Wirb, dors u vent komb, interkorp
81.12.00↔ Arthroese Double, n.n.bez.	81.63.22↔ Spondylodese von 7 - 8 Wirbeln, ventral, interkorporell
81.12.10↔ Arthrod Double, Arthrod Ob Sg m unterem Sg	81.63.23↔ Spondylodese von 7 - 8 Wirbeln, dorsal, dynamisch
81.12.11↔ Arthrd Doubl, Arthrd Ob Sg m untrm Sg u Chprtglnk	81.63.99↔ Spondylodese o Reop e Spondylodese von 48 Wirbeln, So
81.12.12↔ Arthrod Double, Arthrod Unt Sg, 2 Sprunggelenkscammern	81.64.00↔ Spndylids o Reop e Spndylids v 9 o mhr Wrbl, n.n.bz.
81.12.13↔ Arthrod Double, Arthrod Unt Sg, 3 Sprunggelenkscammern	81.64.10↔ Spondylodese von 9 oder mehr Wirbeln, dorsal
81.12.99↔ Arthroese Double, sonstige	81.64.11↔ Spndylids v 9 o mhr Wrbl, drs u vnt komb, intrkrprl
81.22↔ Knie-Arthroese	81.64.99↔ Spondylodes o Reop e Spondylodes v 9 o mehr Wirbeln, So
81.30↔ Reoperation einer Spondylodese, n.n.bez.	81.65.00↔ Vertebroplastik, n.n.bez.
81.31↔ Reoperation einer Spondylodese an Atlas-Axis	81.65.10↔ Vertebroplastik, 1 Wirbelkörper
81.32↔ ReOP einer sonst zerv Spondylodes mit ventr Zugang	81.65.11↔ Vertebroplastik, 2 Wirbelkörper
81.33↔ ReOP einer sonst zerv Spondylodes mit dors Zugang	81.65.12↔ Vertebroplastik, 3 Wirbelkörper
81.34↔ ReOP e dors und dorsolumb Spondylodes, ventr Zug	81.65.13↔ Vertebroplastik, 4 und mehr Wirbelkörper
81.35↔ ReOP e dors und dorsolumb Spondylodes, dors Zug	81.65.99↔ Vertebroplastik, sonstige
81.36↔ ReOP e lumb und lumbosakr Spondylodes, ventr Zug	81.66.00↔ Kyphoplastik, n.n.bez.
81.37↔ ReOP e lumb u lumbosakr Spondylodes, intratransvZug	81.66.10↔ Kyphoplastik, 1 Wirbelkörper
81.38↔ ReOP e lumb und lumbosakr Spondylodes, dors Zug	81.66.11↔ Kyphoplastik, 2 Wirbelkörper
81.39↔ Reoperation einer Spondylodese, n.a.klass.	81.66.12↔ Kyphoplastik, 3 Wirbelkörper
81.51.00↔ Totalendoprothese des Hüftgelenks, n.n.bez.	81.66.13↔ Kyphoplastik, 4 und mehr Wirbelkörper
81.51.10↔ Totalendoprothese des Hüftgelenks, Sonderprothese	81.66.99↔ Kyphoplastik, sonstige
81.51.99↔ Totalendoprothese des Hüftgelenks, sonstige	84.51.00↔ Einsetzen von interkorporellen Implantaten, n.n.bez.
81.52.00↔ Partielle Hüftarthroplastik, n.n.bez.	84.51.10↔ Einsetzen von interkorporellen Cages, 1 Segment
81.52.10↔ Partielle Hüftarthpl, Femurkprot und Duokopfproth	84.51.11↔ Einsetzen von interkorporellen Cages, 2 Segmente
81.52.11↔ Partielle Hüftarthpl, Gelpfannstüsch und GelschnPfanne	84.51.12↔ Einsetzen von interkorporellen Cages, 3 Segmente
81.52.99↔ Partielle Hüftarthroplastik, sonstige	84.51.13↔ Einsetzen von interkorporellen Cages, 4 oder mehr Segmente
81.53.00↔ Revision einer Hüftendoprothese, n.n.bez.	84.51.99↔ Einsetzen von interkorporellen Implantaten, sonstige
81.53.10↔ Revision einer Hüftendoprothese, ohne Wechsel	84.59↔ Einsetzen von sonstiger vertebralen Vorrichtung
81.53.11↔ Rv e Hüftndprth, Rv e Obfrsprt a Hüftgl u Neuimpl e Hüftndprth	86.94.00↔ Enstz/ErstzPlsgnrtNeurstmeinz Leit, N spzf ob aufbl, n.n.bz.
81.53.12↔ Rv e Hüftndprth, Rv e Duokpfprth u Neuimpl e Hüftndprth	86.94.10↔ Enstz v Plsgnrt e intrkr Neurstm m einz Leit, N wiedrauff
81.53.13↔ Rv e Hüftndprth, Rv e snst Hüftndprth u Neuimpl e Hüftndprth	86.94.11↔ Enstz v Plsgnrt e epd Neurstm m einz Leit, N wiedrauff
81.53.99↔ Revision einer Hüftendoprothese, sonstige	86.94.12↔ Enstz v Plsgnrt e prph Neurstm m einz Leit, N wiedrauff
81.54.00↔ Totalendoprothese des Kniegelenks, n.n.bez.	86.94.20↔ Erstz v Plsgnrt e intrkr Neurstm m einz Leit, N wiedrauff
81.54.10↔ Tep d Kniegel, Unikondyläre Schlittenprothese	86.94.21↔ Erstz v Plsgnrt e epd Neurstm m einz Leit, N wiedrauff
81.54.11↔ Totalendoprothese d Kniegel, Bikondyläre Oberflersprot	86.94.22↔ Erstz v Plsgnrt e prph Neurstm m einz Leit, N wiedrauff
81.54.12↔ Totalendoprothese des Kniegelenks, Scharnierendoprothese	86.94.99↔ Enstz/ErstzPlsgnrtNeurstmeinz Leit, N spzfirt ob aufbl
81.54.13↔ Totalendoprothese des Kniegelenks, Patellaersatz	86.95.00↔ Enstz/ErstzPlsgnrtNeurstmdpp Leit, N spzf ob aufbl, n.n.bz.
81.54.14↔ Totalendoprothese des Kniegelenks, Sonderprothese	86.95.10↔ Enstz v Plsgnrt e intrkr Neurstm, MhrKnl Syst, N wiedrauff
81.54.99↔ Totalendoprothese des Kniegelenks, sonstige	86.95.11↔ Enstz v Plsgnrt e epd Neurstm, MhrKnl Syst, N wiedrauff
81.55.00↔ Revision einer Knieprothese, n.n.bez.	86.95.12↔ Enstz v Plsgnrt e prph Neurstm, MhrKnl Syst, N wiedrauff
81.55.10↔ Revision einer Knieprothese, ohne Wechsel	86.95.20↔ Erstz v Plsgnrt e intrkr Neurstm, MhrKnl Syst, N wiedrauff
81.55.11↔ Rv e Knieprth, Rv e Knieprth u Wchs e Ptilaerstz	86.95.21↔ Erstz v Plsgnrt e epd Neurstm, MhrKnl Syst, N wiedrauff
81.55.12↔ Rv e Knieprth, Rv e Knieprth u Neuimpl e Knieendprths	86.95.22↔ Erstz v Plsgnrt e prph Neurstm, MhrKnl Syst, N wiedrauff
81.55.99↔ Revision einer Knieprothese, sonstige	86.95.99↔ Enstz o Erstz v Plsgnrt e Neurstm m dpp Leit, N spzf ob aufbl, S
81.56↔ Totalprothese des oberen Sprunggelenks	86.96.00↔ Enstz o Erstz v snst Plsgnrt e Neurstm, n.n.bz.
81.59.00↔ Revision des Gelenkersatzes der unteren Extremitäten, n.n.bez.	86.96.10↔ Einsetzen von Pulsgenerator zur Vorderwurzelstimulation
81.59.10↔ Revision d Gelers d unteren Extrem, ohne Wechsel	86.96.11↔ Einsetzen von Pulsgenerator zur Vagusnervstimulation
81.59.11↔ Rv d Glrs d unt Extrem, Rv u Wchs e Sprngglnkndprths	86.96.20↔ Ersetzen von Pulsgenerator zur Vorderwurzelstimulation
81.59.12↔ Rv d Glrs d unt Extrem, Rv u Wchs e Fsswrzlnndprths	86.96.21↔ Ersetzen von Pulsgenerator zur Vagusnervstimulation
81.59.13↔ Rv d Glrs d unt Extrem, Rv u Wchs e Vrfss Zhndprt	86.96.99↔ Einsetz o Ersetz von sonst Pulsgenerat e Neurostim, So
	86.97↔ Einsetzen aufladb Neurostim, aufladb, 1L
	86.98.00↔ Enstz o Erstz v aufbl Plsgnrt e Neurstm m dpp Leit, n.n.bz.
	86.98.10↔ Enstz v aufbl Plsgnrt e intrkr Neurstm, Mhrksys



86.98.11↔	Einsetz v auflb Pulsgenerat e epid Neurostim, Mehrksys	92.39.20↔	And Hchvstrth, Streat Bstr, frkt: zrb, intmd Rdioth
86.98.12↔	Enstz v auflb Plsgnrt e prph Neurstm, Mhrksys	92.39.21↔	And Hchvstrth, Streat Bstr, frkt: zrb, intmd Bgnbstr (IMAT)
86.98.20↔	Erstz v auflb Plsgnrt e intrkr Neurstm, Mhrksys	92.39.22↔	And Hchvstrth, Streat Bstr, frkt: zrb, bldgst Enst
86.98.21↔	Ersetz v auflb Pulsgenerat e epid Neurostim, Mehrksys	92.39.29↔	And Hochvstrth, Stereot Bestr, frakt, zerebral, So
86.98.22↔	Erstz v auflb Plsgnrt e prph Neurstm, Mhrksys	92.39.30↔	And Hchvstrth, Streat Bstr, frkt: Extrzr, intmd Rdioth
86.98.99↔	Enstz o Erstz v auflb Plsgnrt e Neurstm m dpp Leit, S	92.39.31↔	And Hchvstrth, Streat Bstr, frkt: Extrzr, intmd Bgnbstr (IMAT)
92.39.00↔	Sonstige stereotaktische Radiochirurgie, n.n.bez.	92.39.32↔	And Hchvstrth, Streat Bstr, frkt: Extrzr, bldgst Enst
92.39.01↔	And Hochvstrth, Stereot Bestr, frakt,zerebral, n.n.bez.	92.39.39↔	And Hochvstrth, Stereot Bestr, frakt, Extrazer, So
92.39.11↔	And Hchvstrth, Streat Bstr, frkt, Extrzr, n.n.bz.		

Funktion

Vierzeitige bestimmte OR-
Prozeduren



Vierzeitige bestimmte OR-Prozeduren

Vierzeitige bestimmte OR-Prozeduren

Vierzeitige bestimmte OR-Prozeduren

Mindestens vier Prozeduren in Tabelle VBOR-1 und mindestens vier Behandlungen, die mindestens einem Tag auseinander liegen in [mindestens vier Prozeduren in Tabelle VBOR-1]

Prozedur VBOR-1

00.50.00↔	Implnt e Rsynchrhrzsm oh Ang v Df, kmpl Syst [CRTP], n.n.bz.	01.24.20↔	Kraniotomie der Kalotte als Zugang, n.n.bez.
00.50.10↔	Implnt e Rsynchrtrtm oh Abgbn v Df m d Mögl d Frnüb (CRTP)	01.24.21↔	Bohrlochtrepanation der Kalotte als Zugang
00.50.51↔	Synchronisationssystem, liVent, 2-Kammer	01.24.22↔	Streotktsch gführt Schädlröffng übr d Kltt als Zg
00.50.52↔	Synchronisationssystem, liVent, 3-Kammer	01.24.29↔	Kraniotomie der Kalotte als Zugang, sonstige
00.50.99↔	Implnt e Rsynchrhrzsm oh Ang v Df, kmpl Syst [CRTP], S	01.24.30↔	Zugang durch die Schädelbasis, n.n.bez.
00.51.00↔	Implant e Resynchrdefibr, kompl Syst [CRTD], n.n.bez.	01.24.31↔	Zugang durch die Schädelbasis, transoral
00.51.10↔	Implnt e Rsynchrstionsdfbrlrs m d Mögl d Frnüb (CRTD)	01.24.32↔	Zugang d d Schädelb, transoral m Spl d weichen Gaumens
00.51.99↔	Implant e Resynchrdefibr, kompl System [CRTD], So	01.24.33↔	Zg d d Schädlb, trnsm m Spl d weichn u hrtn Gaumns
00.52↔	Implant od Ersetz transv Elektrode li Ventr durch KoroSin	01.24.34↔	Zugang durch die Schädelbasis, transsphenoidal
00.53.00↔	Implnt o Erstz nr d Plsgnr e Rsynchrhrzschrm [CRTP], n.n.bz.	01.24.35↔	Zugang durch die Schädelbasis, transethmoidal
00.53.11↔	Systemumstellung b ResynchrnsationsHerzschrm [CRTP]	01.24.36↔	Zugang durch die Schädelbasis, transmastoidal
00.53.99↔	Implnt o Erstz nr d Plsgnr e Rsynchrhrzschrm [CRTP], S	01.24.37↔	Zugang durch die Schädelbasis, translabyrinthär
00.54.00↔	Implnt o Erstz nr d Plsgnr e Rsynchrdfbr [CRTD], n.n.bz.	01.24.38↔	Zugang durch die Schädelbasis, transpyramidal
00.54.10↔	Implant nur d Pulsgener e Resynchrdefibr [CRTD]	01.24.39↔	Zugang durch die Schädelbasis, sonstige
00.54.11↔	Systemumstellung bei Resynchrnsationsdefibrillator [CRT-D]	01.24.3a↔	Zugang durch die Schädelbasis, transkondylär
00.54.12↔	Ersetz nur d Pulsgener e Resynchrdefibr [CRTD]	01.24.3b↔	Zugang durch die Schädelbasis, transorbital
00.54.99↔	Implnt o Erstz nr d Plsgnr e Rsynchrdfbr [CRTD], S	01.24.3c↔	Zugang durch die Schädelbasis, mit Le-Fort-I-Osteotomie
00.56.00↔	Impl Drucksens z intrakard hämodyn Überw nnbez	01.24.99↔	Sonstige Kraniotomie, sonstige
00.57.00↔	Subkut Vorricht z intrakard hämodyn Überw nnbez	01.25.00↔	Sonstige Kraniektomie, n.n.bez.
00.57.10↔	Isolierte Sondenimplantation, epikard, offChir, LV	01.25.10↔	Sonstige Kraniektomie mit Dekompression
00.57.11↔	Isolierte Sondenimplantation, epikard, offChir, RV	01.25.11↔	Sonstige Kraniektomie zur Entleerung eines epiduralen Hämatoms
00.70↔	Revision einer Hüftendoprothese, sowohl	01.25.12↔	Sonstige Kraniektomie zur Entleerung eines epiduralen Empyems
00.71↔	Revision einer Hüftendoprothese, azetabuläre Komponente	01.25.13↔	So Kraniekt zur Entf e Fk aus Schädelkn o Epidraum
00.72↔	Revision einer Hüftendoprothese, femorale Komponente	01.25.14↔	S Krniect m Enl v allpl Mt o e Mdrtrg i D Schädlkn o Epdraum
00.73↔	Revision von Hüftprothese, nur azetabulär	01.25.19↔	So Kraniekt zur Drain epid Flüssigk o aus sonst Gründen
00.80↔	Revision einer Knieprothese, total (alle Komponenten)	01.25.20↔	Sonstige Kraniektomie, Rekraniektomie mit Einbr e Drain
00.81↔	Revision einer Knieprothese, Tibiakomponente	01.25.21↔	S Krniect,Rkrekt z Entf apl Mt/Mdrtr a Schkn/Epdraums
00.82↔	Revision einer Knieprothese, Femurkomponente	01.25.99↔	Sonstige Kraniektomie, sonstige
00.83↔	Revision einer Knieprothese, Patellarkomponente	01.26↔	Einsetz und Ersetz e Kath i d Schädelhöhle o Hirngew
00.84↔	Revision einer Knieprothese, Tibialiner	01.28↔	Einsetzen von intrakraniellen Katheter(n) via Bohrloch(löcher)
00.85↔	Ersatz der Oberfläche Hüftgelenk total	01.29.00↔	Rv (h Erstz) v Kth(n) aus Schädlh o Hrngw, n.n.bz.
00.86↔	Ersatz der Oberfläche Hüftgelenk, partiell, Femurkopf	01.29.10↔	Stereot Rev (oh Ersetz) v intrazer Kath z intrav Infus
00.87↔	Ersatz der Oberfläche Hüftgelenk, partiell, Azetabulum	01.29.99↔	Rev (oh Ersetz) von Kath(n) aus Schädelh o Hirngew, So
01.12.00↔	Offene Biopsie an den Hirnhäuten, n.n.bez.	01.31.00↔	Inzision an den Hirnhäuten, n.n.bez.
01.12.10↔	Stereotaktische offene Biopsie an den Hirnhäuten	01.31.10↔	Inzis an D Hirnh zur Entl e subduralen Hämat (Hygroms)
01.12.99↔	Offene Biopsie an den Hirnhäuten, sonstige	01.31.11↔	Inzision an D Hirnhäuten zur Entl e subduralen Empyems
01.13.00↔	Geschlossene [perkutane] [Nadel-] Biopsie am Gehirn, n.n.bez.	01.31.20↔	Inzs an D Hrnz h Drain v sbd u sbchrnoidlr Flüssgk
01.13.10↔	Stereotaktische geschl [perkutane] [Nad] Biops a Hirn	01.31.99↔	Inzision an den Hirnhäuten, sonstige
01.13.99↔	Geschlossene [perkutane] [Nadel-] Biopsie am Gehirn, sonstige	01.32.00↔	Lobotomie und Traktotomie, n.n.bez.
01.14.00↔	Offene Biopsie am Gehirn, n.n.bez.	01.32.10↔	Lobotomie und Traktotomie, Zingulotomie
01.14.10↔	Stereotaktische offene Biopsie am Gehirn	01.32.11↔	Lobotomie und Traktotomie, Subpiale Transsektion
01.14.99↔	Offene Biopsie am Gehirn, sonstige	01.32.12↔	Lobotomie und Traktotomie, Multiple Lobotomien
01.15↔	Biopsie am Schädel	01.32.20↔	Lobotomie u Traktotomie, Stereot Untbr von Bahnsystemen
01.21↔	Inzision und Drainage an den kranialen Sinus	01.32.99↔	Lobotomie und Traktotomie, sonstige
01.22↔	Entfernen der Elektrode(n) eines intrakr Neurostim	01.39.00↔	Sonstige Inzision am Gehirn, n.n.bez.
01.23.00↔	Rekraniotomie, n.n.bez.	01.39.10↔	Sonstige Inzision a Hirn zur Entl e intrazer Hämat
01.23.10↔	Rekraniotomie mit Einbringen einer Drainage	01.39.11↔	Sonstige Inzision a Hirn zur Entl e intrazer Abszesses
01.23.20↔	Rekrant m Entf von allopl Mat o Medtrg aus d Schädelkn	01.39.19↔	So Inzis a Gehrin, Entl von So intrazerbraler Flüssigk
01.23.21↔	Rekrant m Entf von allopl Mat o Medtrg aus d Epidraum	01.39.20↔	So Inzis a Hirn, Stereotaktische Entl e intrakr Hämat
01.23.29↔	Rekraniotomie mit Entfernen von sonstigen Material	01.39.21↔	So Inzis a Hirn, Stereot Entl e intrakr Abszesses
01.23.99↔	Rekraniotomie, sonstige	01.39.29↔	S Inzs a Hrn, Streot Entl S intrkrniellr Flüssgk
01.24.00↔	Sonstige Kraniotomie, n.n.bez.	01.39.30↔	Sonstige Inzision a Gehirn, Entf e intrazerbralen Fk
01.24.10↔	Sonstige Kraniotomie mit Dekompression	01.39.40↔	Anl e ext Drain a Liqusys (z.B. ventr, zisternal, subd)
01.24.11↔	Sonstige Kraniotomie zur Entleerung eines epiduralen Hämatoms	01.39.41↔	Anl e Reserv a Liqusys (z.B. ventr, zisternal, subd)
01.24.12↔	Sonstige Kraniotomie zur Entleerung eines epiduralen Empyems	01.39.42↔	Entf e Reserv a Liqusys (z.B. ventr, zisternal, subd)
01.24.13↔	S Krniot, Enl v allpl Mt o Mdrtrg i D Schädlkn o Epdraum	01.39.50↔	Entfernung eines intrakraniellen Implantates
01.24.14↔	S Krniot, Entf v allpl Mtrialdr Mdrtrg aus Schädlkn o Epdraum	01.39.99↔	Sonstige Inzision am Gehirn, sonstige
01.24.15↔	Sonstige Kraniot, Entf e Fk aus Schädelkn o Epidraum	01.41↔	Operationen am Thalamus
01.24.16↔	So Kraniot, So Drain epid Flüssigk o aus sonst Gründen		

01.42↔	Operationen am Globus pallidum	02.41.20↔	Spülung und Exploration eines Ventrikelshunts, peripherer Teil
01.51.00↔	Exzision von Läsion oder Gewebe an den Hirnhäuten, n.n.bez.	02.41.99↔	Spülung und Exploration eines Ventrikelshunts, sonstige
01.51.10↔	Exz v Tmrgw an D Hrn m Präprtio n v infiltriertm Nchbrgw	02.42.00↔	Ersetzen eines Ventrikelshunts, n.n.bez.
01.51.99↔	Exzision von Läsion oder Gewebe an den Hirnhäuten, sonstige	02.42.10↔	Ersetzen eines Ventrikelshunts, zentraler Teil
01.52.00↔	Hemisphärektomie, n.n.bez.	02.42.20↔	Ersetzen eines Ventrikelshunts, peripherer Teil
01.52.10↔	Hemisphärektomie, hirneigenes intrazerebrales Tumorgewebe	02.42.99↔	Ersetzen eines Ventrikelshunts, sonstige
01.52.11↔	Hemisphärektomie, nicht hirneigenes intrazerebrales Tumorgewebe	02.43↔	Entfernen eines Ventrikelshunts
01.52.99↔	Hemisphärektomie, sonstige	02.91↔	Lösung von kortikalen Adhäsionen
01.53.00↔	Lobektomie am Gehirn, n.n.bez.	02.92↔	Plastische Rekonstruktion am Gehirn
01.53.10↔	Lobektomie am Gehirn, hirneigenes intrazerebrales Tumorgewebe	02.93.00↔	Implnt o Erstz d Elkrtd(n) e intrkr Neurstm, n.n.bez.
01.53.11↔	Lobekt a Hirn, Ni hirneigenes intrazerebrales Tumorgew	02.93.10↔	Implant o Ersetz v temp Mikroel z monolok Abl u Stimul
01.53.99↔	Lobektomie am Gehirn, sonstige	02.93.11↔	Implant o Ersetz v temp Mikroel z multiok Abl u Stimul
01.59.00↔	Sonstige Exz o Destr von Läs o Gew a Hirn, n.n.bez.	02.93.20↔	Implnt o Erstz v prm n Mkr oel z mnlk Abl u Stml
01.59.10↔	Sonstige Exz von hirneig intrazer Tumorgew a Hirn	02.93.21↔	Implnt o Erstz v prm n Mkr oel z mltk Abl u Stml
01.59.11↔	Sonstige Exz von Ni hirneig intrazer Tumorgew a Hirn	02.93.99↔	Implant o Ersetz d Elektrod(n) e intrkr Neurostim, So
01.59.12↔	So Exz von Läs o Gew a Hirn, Debr e Kontusion a Hirn	02.96↔	Einsetzen einer sphenoidalen Elektrode
01.59.19↔	Sonstige Exzision von Läsion oder Gewebe am Gehirn, sonstige	02.99.00↔	Sonstige Operation an Schädel, Gehirn und Hirnhäuten, n.n.bez.
01.59.20↔	Sonstige Destr von hirneig intrazer Tumorgew a Hirn	02.99.10↔	Stereotaktische Eingriffe am Liquorsystem
01.59.21↔	Sonstige Destr von Ni hirneig intrazer Tumorgew a Hirn	02.99.11↔	Streot Implnt u Explntio n v rdioaktvm Mt als slbst Engr
01.59.29↔	Sonstige Destruktion von Läsion oder Gewebe am Gehirn, sonstige	02.99.12↔	Stereot Implant von Gew an Schäd, Hirn und Hirnh
01.59.99↔	Sonstige Exz o Destr von Läs o Gew a Hirn, sonstige	02.99.13↔	Stereotaktische Instill von Med als selbständiger Ingr
01.6x.00↔	Exzision und Destruktion einer Läsion am Schädel, n.n.bez.	02.99.14↔	Streot Implnt, Rv o Wchs v intrzr Kth z intrv Infns
01.6x.10↔	Exzision und Destruktion von Tumorgewebe an der Schädelbasis	02.99.20↔	Umwdl e Lquorshnts (Hrnwssrbleitng) i e Mhrfchbleitng
01.6x.11↔	Exzision und Destruktion von Tumorgewebe an der Kalotte	02.99.29↔	Sonstige Revision und Entfernung von Liquorableitungen
01.6x.20↔	Exz und Destr vom sonst erkrankten Gew an d Schädelb	02.99.30↔	Implantation oder Wechsel einer intrakraniellen Messsonde
01.6x.21↔	Exz und Destr von sonstigem erkrankten Gew an d Kalotte	02.99.31↔	Revision (ohne Wechsel) einer intrakraniellen Messsonde
01.6x.22↔	Exz u Destr v sonst erkrankten Gew an d Kalotte m Hirnh	02.99.40↔	Implantation oder Wechsel einer Neuroprothese
01.6x.99↔	Exzision und Destruktion einer Läsion am Schädel, sonstige	02.99.41↔	Revision (ohne Wechsel) einer Neuroprothese
02.01↔	Eröffnen einer Schädelnaht	02.99.50↔	Implant u Entf e KathBallonSyst zur intrazer Brachyth
02.02↔	Elevation von Frakturfragmenten vom Schädel	02.99.60↔	Streot Rv (h Erstz) d Elkrtd(n) e intrkr Neurstm
02.03↔	Bildung eines Schädelknochenlappens	02.99.61↔	Sonstige Rev (oh Ersetz) d Elektrod e intrkr Neurostim
02.04.00↔	Knochentransplantation an den Schädel, n.n.bez.	02.99.90↔	Sonstige stereotaktische Op an Schädel, Hirn und Hirnh
02.04.10↔	Knochentransplantation an den Schädel, Schädeldach	02.99.99↔	Sonstige Operation an Schädel, Gehirn und Hirnhäuten, sonstige
02.04.99↔	Knochentransplantation an den Schädel, sonstige	03.01.00↔	Entfernen eines Fremdkörpers vom Spinalkanal, n.n.bez.
02.05.00↔	Einsetzen einer Schädelknochenplatte, n.n.bez.	03.01.10↔	Entfernen eines Fremdkörpers vom Spinalkanal, epidural
02.05.10↔	Enstz Schädlnkpl(CADImplnt) an Hrnsch oh Bteil Gsschäd,Enf Df	03.01.99↔	Entfernen eines Fremdkörpers vom Spinalkanal, sonstige
02.05.11↔	Ens Schknpl(CADImp)a Hrnsch oh Bteil d Gsschäd,gr/kmpl Df	03.02↔	Relaminektomie
02.05.20↔	Eins Schknpl (CADImp) Hnsch Bteil v Orb,Tprlr fr Sn (bz 2Reg)	03.09.00↔	Sonstige Exploration und Dekompression am Spinalkanal, n.n.bez.
02.05.30↔	Enstz Schädlnkpl (CAD) an Hrnsch/Bteil mit RgGsschäd, ab 3 Rg	03.09.10↔	Zugang zur Halswirbelsäule, n.n.bez.
02.05.99↔	Einsetzen einer Schädelknochenplatte, sonstige	03.09.11↔	Zugang zur Halswirbelsäule, ventral, 1 Segment
02.06.00↔	Sonstige Osteoplastik am Schädel, n.n.bez.	03.09.12↔	Zugang zur Halswirbelsäule, ventral, 2 Segmente
02.06.10↔	Frontoorbitale Kranioplastik zur Verlagerung	03.09.13↔	Zugang zur Halswirbelsäule, ventral, 3 und mehr Segmente
02.06.20↔	Rk d Hrnsch oh Bteil d Gsschäd, m einf Implnt (Knmnt)	03.09.14↔	Zugang zur Hws (d Laminot o Hemilekt), dors, 1 Segment
02.06.30↔	Reko v Hirn u Gesschäd, m einf Implant (Knzement) o Tx	03.09.15↔	Zugang zur Hws (d Laminot o Hemilekt), dors, 2 Segmente
02.06.99↔	Sonstige Osteoplastik am Schädel (Kranioplastik), sonstige	03.09.16↔	Zugang z Hws (d Laminot o Hemilekt), dors, 3 u mehr Seg
02.07↔	Entfernen einer Schädelknochenplatte	03.09.17↔	Zugang zum kraniozervikalem Uebergang
02.11↔	Einfache Naht an der Dura mater des Gehirns	03.09.19↔	Zugang zur Halswirbelsäule, sonstige
02.12.00↔	Sonstige Rekonstruktion an den Hirnhäuten, n.n.bez.	03.09.20↔	Zugang zur Brustwirbelsäule, n.n.bez.
02.12.10↔	Sonstige Rekonstruktion an den Hirnhäuten ohne Kranioplastik	03.09.21↔	Zugang zur Brustwirbelsäule, ventral, 1 Segment
02.12.20↔	Sonstige Rekonstruktion an den Hirnhäuten mit Kranioplastik	03.09.22↔	Zugang zur Brustwirbelsäule, ventral, 2 Segmente
02.12.21↔	Sonstige Duraplastik mit Kranioplastik an der Konvexität	03.09.23↔	Zugang zur Brustwirbelsäule, ventral, 3 und mehr Segmente
02.12.22↔	So Durapl m Kranioplastik a kraniozervikalen Uebergang	03.09.24↔	Zugang zur Bws (d Laminot o Hemilekt), dors, 1 Segment
02.12.99↔	Sonstige Rekonstruktion an den Hirnhäuten, sonstige	03.09.25↔	Zugang zur Bws (d Laminot o Hemilekt), dors, 2 Segmente
02.13↔	Ligatur eines Gefässes der Hirnhäute	03.09.26↔	Zugang z Bws (d Laminot o Hemilekt), dors, 3 u mehr Seg
02.14↔	Exzision am Plexus chorioideus	03.09.29↔	Zugang zur Brustwirbelsäule, sonstige
02.2↔	Ventrikulostomie	03.09.30↔	Zugang zur Lendenwirbelsäule, n.n.bez.
02.31↔	Ventrikelshunt zu Strukturen in Kopf und Hals	03.09.31↔	Zugang zur Lendenwirbelsäule, ventral, 1 Segment
02.32↔	Ventrikelshunt zum Kreislaufsystem	03.09.32↔	Zugang zur Lendenwirbelsäule, ventral, 2 Segmente
02.33↔	Ventrikelshunt zur Thoraxhöhle	03.09.33↔	Zugang zur Lendenwirbelsäule, ventral, 3 und mehr Segmente
02.34↔	Ventrikelshunt zu Bauchhöhle und Bauchorganen	03.09.34↔	Zug z Lendwrbs (d Laminot o Flavektomie), dors, 1 Segm
02.35↔	Ventrikelshunt zum Harnwegssystem	03.09.35↔	Zug z Lendwrbs (d Laminot o Flavektomie), dors, 2 Seg
02.39↔	Sonstige Operationen zum Einrichten einer Ventrikelrainage	03.09.36↔	Zg z Lndwrbs (d Lmnt o Flvktmie), drs, 3 u mhr Sg
02.41.00↔	Spülung und Exploration eines Ventrikelshunts, n.n.bez.	03.09.37↔	Zug z Lendwrbs, Zug zu Os sacrum u zu Os coccygis
02.41.10↔	Spülung und Exploration eines Ventrikelshunts, zentraler Teil	03.09.39↔	Zugang zur Lendenwirbelsäule, sonstige
		03.09.40↔	Inzis d Spinalkanals, Rm und Rmhät, n.n.bez.
		03.09.41↔	Inzision des Spinalkanals zur Drainage epiduraler Flüssigkeit
		03.09.43↔	Inzis von Rm und Rückenmh zur Drain von subd Flüssigk
		03.09.44↔	Inzis von Rm und Rückenmh zur Drain e intramed Hämat



03.09.45↔	Inzs v Rm u Rückenmh z Drain e intrmdllärr Abszsss	03.99.10↔	Op an intraspinalen Blutgef (z.B. Ligat, Destr, Res)
03.09.49↔	Inzis d Spinalkanals, Rm und Rmhät, sonstige	03.99.19↔	Sonstige Operationen an intraspinalen Blutgefässen
03.09.90↔	Sonstige Exploration des Spinalkanals	03.99.20↔	Op a spin Liqsys, Anl e subkut Reserv a spin Liqsys
03.09.91↔	Sonstige Dekompression des Spinalkanals	03.99.21↔	Op spn Lqsys, Rvsbkt Rsr, Kth/e Mdkmntnmpinrth/epd Inf
03.09.99↔	Sonstige Exploration und Dekompression am Spinalkanal, sonstige	03.99.22↔	Op a spin Liqsys, Entf e subkut Reserv a spin Liqsys
03.1↔	Durchtrennung einer intraspinalen Nervenwurzel	03.99.29↔	Sonstige Operationen am spinalen Liquorsystem
03.21↔	Perkutane Chordotomie	03.99.30↔	Rv (h Erstz) d Elktrd(n) e epd Neurstm, Stbl, Enzlsys
03.29↔	Sonstige Chordotomie	03.99.31↔	Rv (h Erstz) d Elktrd(n) e epd Neurstm, Stbl, Mhrlsys
03.32.00↔	Biopsie an Rückenmark oder Rückenmarkshäuten, n.n.bez.	03.99.32↔	Rv (h Erstz) d Elktrd(n) e epd Neurstm, Plttnl, Enzlsys
03.32.10↔	Geschl [Perkut] [Nad] Biops an Rm o Rückenmarkshäuten	03.99.33↔	Rv (h Erstz) d Elktrd(n) e epd Neurstm, Plttnl, Mhrlsys
03.32.20↔	Offene Biopsie an Rückenmark oder Rückenmarkshäuten	03.99.40↔	Rev (oh Ersetz) e Kath zur intrath und epidularen Infus
03.32.99↔	Biopsie an Rückenmark oder Rückenmarkshäuten, sonstige	03.99.41↔	Entf e Katheters zur intrathekalen und epid Infusion
03.39↔	So diagn Massnahm an RM und Strukt des Spinalkan	03.99.99↔	So Op an Rm und Strukturen d Spinalkanals, So
03.4x.00↔	Exz o Destr e Läs an Rm o Rückenmarkshäuten, n.n.bez.	04.01.00↔	Exzision eines Akustikusneurinoms, n.n.bez.
03.4x.10↔	Exz o Destr von Tumorgew an Rückenmark (intramedullär)	04.01.10↔	Exzision eines Akustikusneurinoms durch Kraniotomie
03.4x.11↔	Exz o Destr von Tumorgew an Rmhät und Knoch	04.01.11↔	Exzision eines Akustikusneurinoms, Translabrynthärer Zugang
03.4x.12↔	Exz o Destr v Tumorgew an intraspinalen Nervwurz u Ggl	04.01.99↔	Exzision eines Akustikusneurinoms, sonstige
03.4x.19↔	Exz o Destr von Tumorgew an Rm o Rmhät, sonstige	04.02↔	Durchtrennung des N. trigeminus
03.4x.20↔	Exz o Destr e sonstigen Läs an Rm (intramedullär)	04.05.00↔	Exzision (und Destruktion) des Ganglion Gasseri, n.n.bez.
03.4x.21↔	Exz oder Destr e sonstigen Läsion an Rückenmarkshäuten	04.05.10↔	Exzision des Ganglion Gasseri
03.4x.22↔	Exz o Destr e sonst Läs an intraspinalen Nervwurz u Ggl	04.05.20↔	Destruktion des Ganglion Gasseri
03.4x.29↔	Exz o Destr e sonstigen Läs an Rm o Rmhät, sonstige	04.05.99↔	Exzision (und Destruktion) des Ganglion Gasseri, sonstige
03.4x.99↔	Exz o Destr e Läs an Rm o Rückenmarkshäuten, sonstige	04.06.00↔	Sonstige Exz von kran oder peripheren Ggl, n.n.bez.
03.51↔	Plastische Rekonstruktion an einer spinalen Meningozele	04.06.10↔	Exzision von intrakraniellen Ganglien
03.52↔	Plastische Rekonstruktion an einer spinalen Myelomeningozele	04.06.20↔	Exzision von sonstigen peripheren Ganglien
03.53.00↔	Reposition einer Wirbelfraktur, n.n.bez.	04.06.99↔	Sonstige Exz von kran oder peripheren Ggl, sonstige
03.53.10↔	Geschlossene Reposition einer Wirbelfraktur ohne Osteosynthese	04.07.00↔	Sonstige Exz o Avuls von kran o peripheren Nn, n.n.bez.
03.53.11↔	Geschl Reposition e Wirbelfraktur mit externer Fix	04.07.10↔	Exzision eines Nerven zur Transplantation
03.53.20↔	Offene Reposition einer Wirbelfraktur	04.07.11↔	Entfernung eines Nervenstransplantates
03.53.99↔	Reposition einer Wirbelfraktur, sonstige	04.07.20↔	Sonstige Exzision oder Avulsion von intrakraniellen Nerven
03.59.00↔	So Plast Reko und Op an Strukt d Spinalkan, n.n.bez.	04.07.30↔	Sonstige Exzision oder Avulsion von extrakraniellen Hirnnerven
03.59.10↔	S Plst Rk u Op an Strkt d Spnlkn, Vrschl e Diastmtmylie	04.07.40↔	Sonstige Exzision oder Avulsion des Plexus brachialis
03.59.11↔	S Plst Rk u Op an Strkt d Spnlkn, Drchr e Flm trmnl	04.07.41↔	Sonstige Exzision oder Avulsion von Nerven der Schulter
03.59.12↔	S Plst Rk u Op an Strkt d Spnlkn, Vrschl e spn Fstl	04.07.42↔	Sonstige Exz oder Avuls von Nerven d Armes und d Hand
03.59.13↔	S Plst Rk u Op an Strkt d Spnlkn, Spnl Drpl	04.07.43↔	So Exz o Avuls von Nn d Rumpfes und d unteren Extrem
03.59.99↔	So Plast Reko und Op an Strukturen d Spinalkanals, So	04.07.99↔	Sonstige Exz o Avuls von kran o peripheren Nn, sonstige
03.6↔	Lösung von Adhäsionen an Rückenmark und Nervenwurzeln	04.08.00↔	Optikusscheidenfensterung, n.n.bez.
03.71↔	Subarachnoido-peritonealer Shunt am Spinalkanal	04.08.10↔	Sonstige Operationen am N. opticus
03.72↔	Subarachnoido-ureteraler Shunt am Spinalkanal	04.08.99↔	Optikusscheidenfensterung, sonstige
03.79↔	Sonstiger Shunt am Spinalkanal	04.2x.00↔	Destr von kran und peripheren Nerven und Ggl, n.n.bez.
03.93.00↔	Implnt o Erstz d Elktrd(n) e spn Neurstm, n.n.bz.	04.2x.10↔	Destruktion von intrakraniellen Hirnnerven und Ganglien
03.93.10↔	Implnt o Erstz d Elktrd(n) e tmp epd Neurstm, Enzlsys, Tstsm	04.2x.20↔	Destruktion von extrakraniellen Hirnnerven
03.93.11↔	Implnt o Erstz d Elktrd(n) e tmp epd Neurstm, Mhrlsys, Tstsm	04.2x.30↔	Destruktion des Plexus brachialis
03.93.20↔	Implnt/ErstzElktrdprmn epd Neurstm, Enzlsys, Dauerst, Prk	04.2x.31↔	Destruktion von Nerven der Schulter
03.93.21↔	Implnt o Erstz d Elktrd(n) prmn epd Neurstm, Mhrlsys, Dauerst, Prk	04.2x.32↔	Destruktion von Nerven des Armes und der Hand
03.93.22↔	Implnt/ErstzElktrd(n)prmn epd Neurstm/Enzlsys/Dauerst, offn chr	04.2x.33↔	Destruktion von Nerven des Rumpfes und Plexus lumbosacralis
03.93.23↔	Implnt/ErstzElktrd(n)prmn epd Neurstm/Mhrlsys/Dauerst, offn chr	04.2x.34↔	Destruktion von Nerven des Beines und des Fußes
03.93.30↔	Implant o Ersetz e subd Elektrod zur Vorderwstim	04.2x.39↔	Destruktion von sonstigen peripheren Nerven und Ganglien
03.93.99↔	Implant o Ersetz d Elektrod(n) e spinalen Neurostim, So	04.2x.99↔	Destr von kran und peripheren Nerven und Ggl, sonstige
03.94.00↔	Entf d Elektrod(n) e spinalen Neurostim, n.n.bez.	04.3x.00↔	Naht an kranialen oder peripheren Nerven, n.n.bez.
03.94.10↔	Entf d Elktrd(n) e epd Neurstm, Stbl, Enzlsys	04.3x.10↔	Epineurale Naht von extrakraniellen Hirnnerven, primär
03.94.11↔	Entf d Elektrod(n) e epid Neurostim, Stabel, Mehrelsys	04.3x.11↔	Epineurale Naht des Plexus brachialis, primär
03.94.20↔	Entf d Elktrd(n) e epd Neurstm, Plttnl, Enzlsys	04.3x.12↔	Epineurale Naht von Nerven der Schulter, primär
03.94.21↔	Entf d Elktrd(n) e epd Neurstm, Plttnl, Mhrlsys	04.3x.13↔	Epineurale Naht von Nerven am Arm, primär
03.94.30↔	Entf d Elektrod(n) e subd Neurostim zur Vorderwstim	04.3x.14↔	Epineurale Naht von Nerven der Hand, primär
03.94.99↔	Entf d Elektrod(n) e spinalen Neurostim, sonstige	04.3x.15↔	Epineurale Naht von Nerven des Rumpfes, primär
03.96.00↔	Perkutane Denervierung einer Facette, n.n.bez.	04.3x.16↔	Epn Nht v Nn d Beins (nkl. Plxs lmbsc, Leist, Bcknb), pr
03.96.10↔	Perkutane Denervierung einer Facette, durch Inzision	04.3x.17↔	Epineurale Naht von Nerven des Fußes, primär
03.96.11↔	Perkutane Denervierung einer Facette, durch Thermokoagulation	04.3x.19↔	Epin Nht von sonstigen kran oder peripheren Nn, primär
03.96.12↔	Perkutane Denervierung einer Facette, durch Kryodeneration	04.3x.20↔	Epineurale Naht von extrakraniellen Hirnnerven, sekundär
03.96.99↔	Perkutane Denervierung einer Facette, sonstige	04.3x.21↔	Epineurale Naht des Plexus brachialis, sekundär
03.97↔	Revision eines Shunts an den Rückenmarkshäuten	04.3x.22↔	Epineurale Naht von Nerven der Schulter, sekundär
03.98↔	Entfernen eines Shunts von den Rückenmarkshäuten	04.3x.23↔	Epineurale Naht von Nerven am Arm, sekundär
03.99.00↔	So Op an Rm und Strukturen d Spinalkanals, n.n.bez.	04.3x.24↔	Epineurale Naht von Nerven an der Hand, sekundär
		04.3x.25↔	Epineurale Naht von Nerven des Rumpfes, sekundär
		04.3x.26↔	Epn Nht v Nn d Beins (nkl. Plxs lmbsc, Leist, Bcknb), sk
		04.3x.27↔	Epineurale Naht von Nerven des Fußes, sekundär
		04.3x.29↔	Epin Nht von sonstigen kran und peripheren Nn, sekundär
		04.3x.30↔	Interfaszikuläre Naht von extrakraniellen Hirnnerven, primär
		04.3x.31↔	Interfaszikuläre Naht des Plexus brachialis, primär

04.3x.32↔	Interfaszikuläre Naht von Nerven der Schulter, primär	04.74.10↔	Fazio-faziale Nerven-Anastomose
04.3x.33↔	Interfaszikuläre Naht von Nerven am Arm, primär	04.74.11↔	Interkosto-faszikuläre Nerven-Anastomose
04.3x.34↔	Interfaszikuläre Naht von Nerven an der Hand, primär	04.74.99↔	Sonstige Anast e kran oder peripheren Nervs, sonstige
04.3x.35↔	Interfaszikuläre Naht von Nerven des Rumpfes, primär	04.75↔	Rev e früh plast Reko an e kran oder periph Nerv
04.3x.36↔	Intrfsz Nht v Nn d Beins (inkl. Plxs Imbsc, Leist, Bcknb), pr	04.76↔	Plast Reko alte traumat Verletz an kran u periphNn
04.3x.37↔	Interfaszikuläre Naht von Nerven des Fußes, primär	04.79.00↔	Sonstige Neuroplastik, n.n.bez.
04.3x.39↔	Interfsz Nht von sonstigen kran und periph Nn, primär	04.79.10↔	Transplantation und Transp e extrk Hirnner m epin Nht
04.3x.40↔	Interfaszikuläre Naht von extrakraniellen Hirnnerven, sekundär	04.79.11↔	Transplantation und Transp d Plexus brachia m epin Nht
04.3x.41↔	Interfaszikuläre Naht des Plexus brachialis, sekundär	04.79.12↔	Transplantation und Transp von Nn d Schult m epin Nht
04.3x.42↔	Interfaszikuläre Naht von Nerven der Schulter, sekundär	04.79.13↔	Tx und Transp e Nn d Armes und d Hand m epin Nht
04.3x.43↔	Interfaszikuläre Naht von Nerven am Arm, sekundär	04.79.14↔	Tx u Transp von Nn d Rumpfes u d unt Extrem m epin Nht
04.3x.44↔	Interfaszikuläre Naht von Nerven an der Hand, sekundär	04.79.19↔	Transplantation und Transp e sonst Nervens m epin Nht
04.3x.45↔	Interfaszikuläre Naht von Nerven des Rumpfes, sekundär	04.79.20↔	Transplantation und Transposition e Nn m interfsz Nht
04.3x.46↔	Intrfsz Nht v Nn d Beins (inkl. Plxs Imbsc, Leist, Bcknb), sk	04.79.21↔	Tx und Transp e extrk Hirnner m interfsz Nht
04.3x.47↔	Interfaszikuläre Naht von Nerven des Fußes, sekundär	04.79.22↔	Tx und Transp d Plexus brachia m interfsz Nht
04.3x.49↔	Interfsz Nht von sonstigen kran und periph Nn, sekundär	04.79.23↔	Tx und Transp von Nn d Schult m interfsz Nht
04.3x.99↔	Naht an kranialen oder peripheren Nerven, sonstige	04.79.24↔	Tx und Transp e Nn d Armes und d Hand m interfsz Nht
04.41↔	Dekompression an der Wurzel des N. trigeminus	04.79.25↔	Tx u Trnsp v Nn d Rmpfs u d unt Extrm m intrfsz Nht
04.42.00↔	Sonstige Dekompression an kranialen Nerven, n.n.bez.	04.79.29↔	Transplantation und Transp e sonst Nn m interfsz Nht
04.42.10↔	Sonstige Dekompression an kranialen Nerven, intrakraniell	04.79.99↔	Sonstige Neuroplastik, sonstige
04.42.20↔	Sonstige Dekompression an kranialen Nerven, extrakraniell	04.92.00↔	Implnt o Erstz d Elktrd(n) e prph Neurstm, n.n.bz.
04.42.99↔	Sonstige Dekompression an kranialen Nerven, sonstige	04.92.10↔	Implnt o Erstz d Elktrd(n) e tmp prph Neurstm, Enzlsys, Tsstm
04.43.00↔	Entlastung am Karpaltunnel, n.n.bez.	04.92.11↔	Implnt o Erstz d Elktrd(n) e tmp prph Neurstm, Mhrlsys, Tsstm
04.43.10↔	Entlastung am Karpaltunnel, endoskopisch	04.92.20↔	Implnt o Erstz d Elktrd(n) prmn prph Neurstm,Stbl,Enzlsys,Prk
04.43.99↔	Entlastung am Karpaltunnel, sonstige	04.92.21↔	Implnt o Erstz Elktrd(n) prmn prph Neurstm,Stbl,Mhrlsys,Prk
04.44↔	Entlastung am Tarsaltunnel	04.92.30↔	Implnt/Erstz Elktrd prmn prph Neurstm/Plttnl/Enzlsys, offnchr
04.49.00↔	So Dekompr o Lös v Adhäs an periph N o Gangl, n.n.bez.	04.92.31↔	Implnt/ErstzElktrd(n)prmn prph Neurstm/Plttnl/Mhrlsys, offn chr
04.49.10↔	Sonstige Dekompr oder Lösung von Adhäs a Plexus brachia	04.92.40↔	Implantation oder Ersetzen einer Vagusnervstimulationselektrode
04.49.11↔	Sonstige Dekompr oder Lös von Adhäs an Nn d Schulter	04.92.99↔	Implant o Ersetz d Elektrod(n) e periph Neurostim, So
04.49.12↔	Sonstige Dekompr oder Lös von Adhäs an Nerven d Armes	04.93.00↔	Entf d Elektrod(n) e peripheren Neurostim, n.n.bez.
04.49.13↔	Sonstige Dekompr oder Lösung von Adhäs an Nerven d Hand	04.93.10↔	Entf d Elktrd(n) e prph Neurstm, Stbl, Enzlsys
04.49.14↔	S Dkmp r o Lös v Adhäs a Plxs Imbsc, Leist u Bcknb	04.93.11↔	Entf d Elktrd(n) e prph Neurstm, Stbl, Mhrlsys
04.49.15↔	Sonstige Dekompr oder Lös von Adhäs an Nerven d Beines	04.93.20↔	Entf d Elktrd(n) e prph Neurstm, Plttnl, Enzlsys
04.49.16↔	Sonstige Dekompr oder Lös von Adhäs an Nerven d Fußes	04.93.21↔	Entf d Elktrd(n) e prph Neurstm, Plttnl, Mhrlsys
04.49.99↔	S Dkmp r o Lös v Adhäs an snst prph Nn o Gnglionj, sonst	04.93.40↔	Entfernen einer Vagusnervelektrode
04.5x.00↔	Transplantation von kranialem oder peripherem Nerv, n.n.bez.	04.93.99↔	Entf d Elektrod(n) e peripheren Neurostim, sonstige
04.5x.10↔	Transplantation von extrakraniellen Hirnnerven	05.21↔	Exzision des Ganglion sphenopalatinum
04.5x.11↔	Transplantation von Plexus brachialis und Nerven der Schulter	05.22↔	Zervikale Sympathektomie
04.5x.12↔	Transplantation von Nerven des Armes und der Hand	05.23↔	Lumbale Sympathektomie
04.5x.13↔	Transplantation von Nn d Rumpfes und d unteren Extrem	05.24↔	Präsakrale Sympathektomie
04.5x.19↔	Transplantation von sonstigem kranialem oder peripherem Nerv	05.25↔	Periarterielle Sympathektomie
04.5x.99↔	Transplantation von kranialem oder peripherem Nerv, sonstige	05.29↔	Sonstige Sympathektomie und Exzision eines Ganglions
04.6x.00↔	Transposition von kranialen und peripheren Nerven, n.n.bez.	05.81↔	Plastische Rekonstruktion an sympathischem Nerv oder Ganglion
04.6x.10↔	Transposition e extrk Hirnnerven mit epin primärer Naht	05.89↔	Sonstige Operation an sympathischem Nerv oder Ganglion
04.6x.11↔	Transposition e extrk Hirnner mit epin sekundärer Naht	05.9↔	Sonstige Operationen am Nervensystem
04.6x.12↔	Transp e extrk Hirnner m interfsz prim und sek Nht	06.01↔	Aspiration im Gebiet der Schilddrüse
04.6x.20↔	Transposition d Plexus brachia mit epin primärer Naht	06.02↔	Wiedereröffnung einer Wunde im Gebiet der Schilddrüse
04.6x.21↔	Transposition d Plexus brachia mit epin sekundärer Naht	06.09.00↔	Inzision im Gebiet der Schilddrüse, n.n.bez.
04.6x.22↔	Transposition d Plexus brachia m interfsz primärer Nht	06.09.10↔	Inzision im Gebiet der Schilddrüse: Ohne weitere Maßnahmen
04.6x.23↔	Transposition d Plexus brachia m interfsz sek Nht	06.09.11↔	Inzision im Gebiet der Schilddrüse: Drainage
04.6x.30↔	Transposition e Nn d Schult m epin prim und sek Nht	06.09.12↔	Inzision im Gebiet der Schilddrüse: Exploration
04.6x.31↔	Transposition e Nn d Schult m interfsz prim und sek Nht	06.09.99↔	Inzision im Gebiet der Schilddrüse, sonstige
04.6x.40↔	Transposition e Nerven d Armes mit epin primärer Naht	06.12↔	Offene Biopsie an der Schilddrüse
04.6x.41↔	Transposition e Nerven d Armes mit epin sekund Naht	06.13.00↔	Biopsie an der Nebenschilddrüse, n.n.bez.
04.6x.42↔	Transposition e Nerven d Armes m interfsz primärer Naht	06.13.10↔	Gschl [Prkt] [Nd] Biops an d Nsd oh Steuer dch bldgb Vrf
04.6x.43↔	Transposition e Nn d Armes m interfsz sekundärer Nht	06.13.11↔	Gschl [Prkt] [Nd] Biops an d Nsd m Steuer dch bldgb Vrfhr
04.6x.50↔	Trnsp e Nn d Rmpfs u d unt Extrm m epn prm u sk Nht	06.13.12↔	Offene Biopsie an der Nebenschilddrüse
04.6x.51↔	Trnsp e Nn d Rmpfs u d unt Extrm m intrfsz prm u sk Nht	06.13.99↔	Biopsie an der Nebenschilddrüse, sonstige
04.6x.60↔	Transposition e Nn d Hand m interfsz prim und sek Nht	06.2x.00↔	Unilaterale Hemithyreoidektomie, n.n.bez.
04.6x.70↔	Transposition mit Neurolyse und Dekompr e extrk Hirnner	06.2x.11↔	Unilaterale Hemithyreoidektomie, ohne Parathyreoidektomie
04.6x.71↔	Trnsp m Neurlys u Dkmp r d Plxs brchia o e Nn d Schlt	06.2x.12↔	Unilaterale Hemithyreoidektomie, mit Parathyreoidektomie
04.6x.72↔	Transposition m Neurolyse und Dekompr e Nerven d Armes	06.2x.99↔	Sonstige unilaterale Hemithyreoidektomie
04.6x.73↔	Transposition mit Neurolyse und Dekompr e Nerven d Hand	06.31↔	Exzision einer Läsion an der Schilddrüse
04.6x.74↔	Trnsp m Neurlys u Dkmp r e Nn d Rmpfs u d unt Extrm	06.39.00↔	Sonstige partielle Thyreoidektomie, n.n.bez.
04.6x.75↔	Transposition von sonstigen kranialen und peripheren Nerven	06.39.10↔	Exzision eines Schilddrüsen Knotens
04.6x.99↔	Transposition von kranialen und peripheren Nerven, sonstige	06.39.11↔	Subtotale Sd Res einseitig m Exz e Knotens d Gegenseite
04.71↔	Hypoglosso-faziale Anastomose	06.39.12↔	Sbtt Rs d Sd einseitig m Hmthyreoidktmie d Ggnseit
04.72↔	Akzessorio-faziale Anastomose	06.39.13↔	Reexploration der Schilddrüse mit partieller Resektion
04.73↔	Akzessorio-hypoglossale Anastomose		
04.74.00↔	Sonstige Anast e kran oder peripheren Nervs, n.n.bez.		



06.39.14↔	Partielle Schilddrüsenresektion: Resektion des Isthmus	07.14.12↔	Stereot Biops an d Hypoph d transsphenoideal Zugang
06.39.15↔	Subtotale Resektion der Schilddrüse	07.14.99↔	Biopsie an der Hypophyse, transsphenoideal Zugang, sonstige
06.39.99↔	Sonstige partielle Thyreoidektomie, sonstige	07.15↔	Biopsie an der Hypophyse, nicht näher bezeichneter Zugang
06.4x.00↔	Vollständige (totale) Thyreoidektomie, n.n.bez.	07.16.00↔	Biopsie am Thymus, n.n.bez.
06.4x.10↔	Vollständige (totale) Thyreoidektomie ohne Parathyreoidektomie	07.16.10↔	Geschlossene [perkutane] [Nadel-] Biopsie am Thymus
06.4x.11↔	Vollständige (totale) Thyreoidektomie mit Parathyreoidektomie	07.16.11↔	Offene Biopsie am Thymus
06.4x.99↔	Vollständige (totale) Thyreoidektomie, sonstige	07.16.99↔	Biopsie am Thymus, sonstige
06.50.00↔	Substernale Thyreoidektomie, n.n.bez.	07.17.00↔	Biopsie am Corpus pineale, n.n.bez.
06.50.10↔	Substernale Thyreoidektomie durch Sternotomie	07.17.10↔	Geschlossene [perkutane] [Nadel-] Biopsie am Corpus pineale
06.50.99↔	Sonstige substernale Thyreoidektomie	07.17.11↔	Offene Biopsie am Corpus pineale
06.51.00↔	Partielle substernale Thyreoidektomie, n.n.bez.	07.17.12↔	Stereotaktische Biopsie am Corpus pineale
06.51.10↔	Partielle substernale Thyreoidektomie durch Sternotomie	07.17.99↔	Biopsie am Corpus pineale, sonstige
06.51.99↔	Partielle substernale Thyreoidektomie, sonstige	07.21↔	Exzision einer Läsion der Nebenniere
06.52.00↔	Vollständige substernale Thyreoidektomie, n.n.bez.	07.22.00↔	Einseitige Adrenalektomie, n.n.bez.
06.52.10↔	Vollständige substernale Thyreoidektomie durch Sternotomie	07.22.10↔	Einseitige Adrenalektomie, ohne Ovarrektomie
06.52.99↔	Vollständige substernale Thyreoidektomie, sonstige	07.22.11↔	Einseitige Adrenalektomie, mit Ovarrektomie
06.6x.00↔	Exzision einer Thyreoidea lingualis, n.n.bez.	07.22.12↔	Einseitige Adrenalektomie, Rest-Adrenalektomie
06.6x.10↔	Exzision einer Thyreoidea lingualis, transoral	07.22.99↔	Einseitige Adrenalektomie, sonstige
06.6x.11↔	Exz e Thyrid ling Transzerv, oh Res d med Zungenbeines	07.29↔	Sonstige partielle Adrenalektomie
06.6x.12↔	Exz e Thyrid ling Transzerv, m Res d med Zungenbeines	07.3↔	Beidseitige Adrenalektomie
06.6x.99↔	Exzision einer Thyreoidea lingualis, sonstige	07.41↔	Inzision an einer Nebenniere
06.7x.00↔	Exzision des Ductus thyroglossus, n.n.bez.	07.42↔	Durchtrennung von afferenten Nerven der Nebennieren
06.7x.10↔	Exz d Dct thyreogl: Exz e mdian Hlsz, oh Rs d md Zngnb	07.43↔	Ligatur von Gefässen der Nebennieren
06.7x.11↔	Exz d Dct thyreogl: Exz e mdian Hlsz, m Rs d md Zngnb	07.44↔	Rekonstruktion an einer Nebenniere
06.7x.12↔	Exz d Dct thyreogl: Exz e mdian Hlsf, oh Rs d md Zngnb	07.45↔	Reimplantation von Gewebe der Nebennieren
06.7x.13↔	Exz d Dct thyreogl: Exz e mdian Hlsf, m Rs d md Zngnb	07.49↔	Sonstige OP an einer NN, deren Nerven oder Gef
06.7x.14↔	Sek Eingr z Exz d Duct thyreogl: m Res d med Zungenb	07.51↔	Exploration im Gebiet des Corpus pineale
06.7x.15↔	Sek Eingr z Exz d Duct thyreogl: oh Res d med Zungenb	07.52↔	Inzision am Corpus pineale
06.7x.99↔	Exzision des Ductus thyroglossus, sonstige	07.53↔	Partielle Exzision des Corpus pineale
06.81.00↔	Vollständige Parathyreoidektomie, n.n.bez.	07.54↔	Totale Exzision des Corpus pineale
06.81.10↔	Vollständige Parathyreoidektomie, ohne Replantation	07.59↔	Sonstige Operationen am Corpus pineale
06.81.13↔	Vollständige Parathyrekt d Sternotomie, oh Replantation	07.61↔	Partielle Exzision der Hypophyse, transfrontaler Zugang
06.81.99↔	Vollständige Parathyreoidektomie, sonstige	07.62↔	Partielle Exzision an der Hypophyse, transsphenoideal Zugang
06.89.10↔	Partielle Parathyreoidektomie, n.n.bez.	07.63↔	Part Exz an der Hypoph, nicht näher bez Zugang
06.89.11↔	Reexploration mit partieller Parathyreoidektomie	07.64↔	Totale Exzision der Hypophyse, transfrontaler Zugang
06.89.13↔	Sonstige Operationen an der Nebenschilddrüse durch Sternotomie	07.65↔	Totale Exzision der Hypophyse, transsphenoideal Zugang
06.89.99↔	Partielle Parathyreoidektomie, sonstige	07.68↔	Totale Exzision der Hypophyse, anderer näher bezeichneter Zugang
06.91↔	Durchtrennung des Isthmus thyroideae	07.69↔	Totale Exzision der Hypophyse, nicht näher bezeichneter Zugang
06.92↔	Ligatur von Gefässen der Schilddrüse	07.71↔	Exploration der Fossa hypophysialis
06.93↔	Naht an der Schilddrüse	07.72↔	Inzision an der Hypophyse
06.94↔	Reimplantation von Schilddrüsengewebe	07.79↔	Sonstige Operation an der Hypophyse
06.95.00↔	Reimplantation von Nebenschilddrüsengewebe, n.n.bez.	07.80↔	Thymektomie, n.n.bez.
06.95.10↔	Vollständige Parathyreoidektomie, mit Replantation, n.n.bez.	07.81↔	Sonstige partielle Exzision am Thymus
06.95.11↔	Vollständige Parathyreoidektomie, mit Replantation orthotop	07.82↔	Sonstige totale Exzision des Thymus
06.95.12↔	Vollständige Parathyreoidektomie, mit Replantation heterotop	07.83↔	Thorakoskopische partielle Exzision am Thymus
06.95.20↔	Vollständige Parathyrekt d Sternotomie, m Repl, n.n.bez.	07.84↔	Thorakoskopische totale Exzision des Thymus
06.95.21↔	Vollständige Parathyrekt d Sternotomie, m Repl orthotop	07.91↔	Exploration im Gebiet des Thymus
06.95.22↔	Vollständige Parathyrekt d Sternotomie, m Repl heterotop	07.92↔	Sonstige Inzision am Thymus
06.95.99↔	Reimplantation von Nebenschilddrüsengewebe, sonstige	07.93↔	Plastische Rekonstruktion am Thymus
06.98.00↔	Sonstige Operationen an der Schilddrüse, n.n.bez.	07.94↔	Transplantation von Thymusgewebe
06.98.10↔	Plastische Rekonstruktion der Schilddrüse	07.95↔	Thorakoskopische Inzision am Thymus
06.98.99↔	Sonstige Operationen an der Schilddrüse, sonstige	07.98↔	So u nnbez thorakoskopische Operationen Thymus
06.99.00↔	Sonstige Operationen an der Nebenschilddrüse, n.n.bez.	07.99↔	Sonstige und nicht näher bezeichnete Operationen am Thymus
06.99.10↔	Plastische Rekonstruktion der Nebenschilddrüse	08.23.00↔	Exz e gröss Läsion a Augenlid, nicht durchgeh, n.n.bez.
06.99.99↔	Sonstige Operationen an der Nebenschilddrüse, sonstige	08.23.10↔	Exz e gröss Läs a Ld, N drchgh, N hst kntr (mkrgr Chr)
07.00↔	Exploration im Gebiet der Nebenniere, n.n.bez.	08.23.11↔	Exz e gröss Läs a Ld, N drchgh, hst kntr (mkrgr Chr)
07.01↔	Einseitige Exploration im Gebiet der Nebenniere	08.23.99↔	Exz e gröss Läsion a Augenlid, nicht durchgeh, sonstige
07.02↔	Beidseitige Exploration im Gebiet der Nebenniere	08.24.00↔	Exz e gröss Läsion a Augenlid, perforierend, n.n.bez.
07.11↔	Geschlossene [perkutane] [Nadel-] Biopsie an der Nebenniere	08.24.10↔	Exz e gröss Läs a Ld, prf, N hst kntr (mkrgr Chr)
07.12↔	Offene Biopsie an der Nebenniere	08.24.11↔	Exz e gröss Läs a Lid, perf, hist kontr (mikrogr Chir)
07.13.00↔	Biopsie an der Hypophyse, transfrontaler Zugang, n.n.bez.	08.24.99↔	Exz e gröss Läsion a Augenlid, perforierend, sonstige
07.13.10↔	Gschl [Prkt] [Nd] Biops an d Hypph d trnsfrntln Zg	08.31↔	Beheb einer BlephaPtos d M. front-Verf mit Naht
07.13.11↔	Offene Biopsie an der Hypophyse durch transfrontalen Zugang	08.32↔	Beheb e BlephaPtos d M. front-Verf mit FaszSchling
07.13.12↔	Stereot Biops an d Hypoph d transfrontalen Zugang	08.33↔	BehebBlephaPtos duRes/Verlage M.lev palp/o Aponeur
07.13.99↔	Biopsie an der Hypophyse, transfrontaler Zugang, sonstige	08.34↔	Beheb einer BlephaPtos d and Verf am M. levat palp
07.14.00↔	Biopsie an der Hypophyse, transsphenoideal Zugang, n.n.bez.	08.35↔	Behebung einer Blepharoptose durch Tarsoplastik
07.14.10↔	Gschl [Prkt] [Nd] Biops an d Hypph d trnssphn Zg	08.36↔	Behebung einer Blepharoptose durch andere Verfahren
07.14.11↔	Offene Biopsie an der Hypophyse durch transsphenoideal Zugang	08.37↔	Reduktion einer Ptosen-Überkorrektur

08.38↔	Korrektur einer Lidretraktion	10.31.00↔	Exzision von Läsion oder Gewebe der Konjunktiva, n.n.bez.
08.41↔	Behebung von Entropium oder Ektropium durch Thermokauterisation	10.31.10↔	Exzision von Läsion oder Gewebe der Konjunktiva mit Plastik
08.42↔	Behebung von Entropium oder Ektropium durch Nahtverfahren	10.31.99↔	Exzision von Läsion oder Gewebe der Konjunktiva, sonstige
08.43↔	Behebung von Entropium oder Ektropium durch Keilresektion	10.32↔	Destruktion einer Läsion der Konjunktiva
08.44.00↔	Behebung von Entropium oder Ektropium durch Lidplastik, n.n.bez.	10.33↔	Sonstige destruktive Massnahmen an der Konjunktiva
08.44.10↔	Bhb v Entrp o Ektrp d Ldplst, hr Vrkr d Agnlids	10.41.00↔	Plast Reko e Symblepharons m fr Transplantat, n.n.bez.
08.44.99↔	Sonstige Behebung von Entropium oder Ektropium durch Lidplastik	10.41.10↔	Plast Reko e Symblepharons m fr Transplantat, autogen
08.49.00↔	Sonstiger Eingr zur Korr e Entrop oder Ektrp, n.n.bez.	10.41.11↔	Plast Reko e Symbleph m fr Transplantat, Ni autogen
08.49.10↔	S Engr z Krr e Entrp o Ektrp, Op an D Ldrtrktrn	10.41.99↔	Sonstige Plast Reko e Symblepharons m fr Transplantat
08.49.11↔	So Eingr zur Korr e Entrop o Ektrp, Rep e Lidlamelle	10.42.00↔	Konjunktiv Fornixrekonstr mit fr Transplantat, n.n.bez.
08.49.99↔	Sonstiger Eingr zur Korr e Entrop oder Ektrp, sonstige	10.42.10↔	Konjunktiv Fornixrekonstr mit fr Transplantat, autogen
08.51↔	Kanthotomie	10.42.11↔	Konjunktiv Fornixrekonstr m fr Transplantat, Ni autogen
08.52↔	Blepharorrhaphie	10.42.99↔	Sonstige Konjunktiv Fornixrekonstr mit fr Transplantat
08.59.00↔	Sonstige Anpassung der Lidposition, n.n.bez.	10.43↔	Sonstige Rekonstruktion der konjunktivalen Fornix
08.59.10↔	Kanthoplastik, n.n.bez.	10.44.00↔	Sonstiges freies Transplantat an die Konjunktiva, n.n.bez.
08.59.11↔	Kanthopexie	10.44.10↔	Sonstiges freies Transplantat an die Konjunktiva, autogen
08.59.12↔	Korrekturoperation bei Epikanthus	10.44.11↔	Sonstiges freies Transplantat an die Konjunktiva, nicht autogen
08.59.99↔	Sonstige Anpassung der Lidposition, sonstige	10.44.99↔	Sonstiges freies Transplantat an die Konjunktiva, sonstige
08.61.00↔	Plast Reko d Lids m Hautappen o transplantat, n.n.bez.	10.49.00↔	Sonstige Konjunktivplastik, n.n.bez.
08.61.10↔	Plastische Rekonstruktion des Augenlids mit Hautlappen	10.49.10↔	Sonstige Konjunktivplastik, Tenonplastik
08.61.11↔	Plastische Rekonstruktion des Augenlids mit Hauttransplantat	10.49.99↔	Sonstige Konjunktivplastik, sonstige
08.61.99↔	Sonstige Plast Reko d Lids m Hautlap o transplantat	10.5x.00↔	Lösung von Adhäsionen an Konjunktiva und Augenlid, n.n.bez.
08.62↔	Plast Reko des Lids mit Schleimhautlapp oder -Tx	10.5x.10↔	Lös von Adhäs an Konjunkt und Lid mit Bindehautplastik
08.63↔	Plastische Reko des Augenlids mit Haarfol-Tx	10.5x.99↔	Sonstige Lösung von Adhäsionen an Konjunktiva und Augenlid
08.64↔	Plastische Reko des Augenlids mit tarsokonj Lappen	10.6x.00↔	Versorgung einer Konjunktivaverletzung, n.n.bez.
08.69.00↔	So Plast Reko d Lids m Lp o Transplantaten, n.n.bez.	10.6x.10↔	Versorgung einer Konjunktivaverletzung, durch Naht
08.69.10↔	Plastische Rekonstruktion des Augenlids mit Knorpel	10.6x.99↔	Sonstige Versorgung einer Konjunktivaverletzung
08.69.11↔	Plastische Rekonstruktion d Lids mit allopl Material	11.0↔	Entf eines intrakom FK aus der Kornea mitt Magnet
08.69.12↔	Plast Reko d Lids m Verschiebe und Rotationspl d Lides	11.1↔	Inzision der Kornea
08.69.13↔	Plastische Rekonstruktion des Augenlids mit Oberlidverlängerung	11.31↔	Transposition eines Pterygiums
08.69.19↔	Plast Reko d Lids m sonstigem Lp o Transplantaten	11.32↔	Exzision eines Pterygiums mit Korneatransplantat
08.69.99↔	So Plast Reko d Lids m Lp o Transplantaten, So	11.39.00↔	Sonstige Exzision eines Pterygiums, n.n.bez.
08.70↔	Plastische Rekonstruktion des Augenlids, n.n.bez.	11.39.10↔	Exz e Pterygiums m (phototherapeutischer) Keratektomie
08.71↔	Den Lidrand umfass plast Reko des Lids, part Tiefe	11.39.11↔	Exzision eines Pterygiums mit sonstiger Bindehautplastik
08.72↔	Sonstige plast Reko des Augenlids, partielle Tiefe	11.39.99↔	Sonstige Exzision eines Pterygiums, sonstige
08.73.00↔	D Lidrand umfss Plst Rk d Lds, vll Tief, n.n.bz.	11.41↔	Mechanisches Entfernen von Korneaepithel
08.73.10↔	Verschiebepplastik der Lidkante	11.42↔	Thermokauterisation einer Kornealäsion
08.73.99↔	D Lidrand umfassende Plast Reko d Lids, volle Tiefe, So	11.43↔	Kryotherapie einer Kornealäsion
08.74.00↔	Sonstige Plast Reko d Lids, volle Tiefe, n.n.bez.	11.49.00↔	Sonstiges Entfernen oder Destr e Kornealäsion, n.n.bez.
08.74.10↔	Oberlidverlängerung	11.49.10↔	Destruktion einer Kornealäsion, durch laserkoagulation
08.74.99↔	Sonstige Plast Reko d Lids, volle Tiefe, sonstige	11.49.19↔	Sonstige Destruktion einer Kornealäsion
08.82↔	Versorg e Risswund dLids,dLidrand umfass,partTiefe	11.49.20↔	Keratektomie einer Kornealäsion durch phototherapie
08.83↔	So Versorg einer Risswund des Lids, part Tiefe	11.49.29↔	Sonstige Keratektomie einer Kornealäsion
08.84↔	Versorg e Risswund dLids,dLidrand umfass,volleTief	11.49.99↔	Sonstiges Entfernen oder Destruktion einer Kornealäsion,sonstige
08.85↔	Sonstige Versorgung einer Risswunde des Augenlids, volle Tiefe	11.51↔	Naht einer Korneaverletzung
08.86↔	Rhytidektomie am Unterlid	11.52↔	Korrektur einer postoperativen Wunddehiszenz an der Kornea
08.87↔	Rhytidektomie am Oberlid	11.53↔	Versorg e KonrVerl oder -wunde mit KonjunktLapp
08.89.00↔	Sonstige plastische Rekonstruktion des Augenlids, n.n.bez.	11.59.00↔	Sonstige Rekonstruktion der Kornea, n.n.bez.
08.89.10↔	Plast Reko d Lids, medialer o lateraler Lidwinkel	11.59.10↔	Rekonstruktion durch Deckung der Kornea, n.n.bez.
08.89.11↔	Plastische Rekonstruktion d Augenlids d Hebung d Augbr	11.59.11↔	Rekonstruktion durch Deckung der Kornea durch eine Amnionmembran
08.89.12↔	Plast Reko d Lids d Entf e Fettgewebeprolapses d Orb	11.59.12↔	Rekonstruktion durch sonstige Deckung der Kornea
08.89.13↔	Plast Reko d Lids d Oberflächenbehandlung m Laser	11.59.99↔	Sonstige Rekonstruktion der Kornea, sonstige
08.89.14↔	Plast Reko d Lids d sonstige Oberlidverlängerung	11.60↔	Korneatransplantation, n.n.bez.
08.89.15↔	Plastische Rekonstruktion d Lids d Unterlidverlängerung	11.61↔	Lamelläre Keratoplastik mit Autotransplantat
08.89.99↔	Sonstige plastische Rekonstruktion des Augenlids, sonstige	11.62↔	Sonstige lamelläre Keratoplastik
09.71↔	Korrektur eines evertierten Tränenpünktchens	11.63↔	Penetrierende Keratoplastik mit Autotransplantat
09.72↔	Sonstige plastische Rekonstruktion am Tränenpünktchen	11.64↔	Sonstige penetrierende Keratoplastik
09.73↔	Plastische Rekonstruktion eines Canaliculus lacrimalis	11.69.00↔	Sonstige Korneatransplantation, n.n.bez.
09.81↔	Dakryozystorhinostomie	11.69.10↔	Austausch-Keratoplastik
09.82↔	Konjunktivozystorhinostomie	11.69.20↔	Perforierende Korneatransplantation
09.83↔	Konjunktivozystorhinostomie mit Einsetzen von Tubus oder Stent	11.69.99↔	Sonstige Korneatransplantation, sonstige
09.99↔	Sonstige Operation am Tränensystem	11.71↔	Keratomileusis
10.0↔	Entf eines subkonj FK aus der Konjunkt durch Inzisi	11.72↔	Keratophakie
10.1↔	Sonstige Inzision der Konjunktiva	11.73↔	Keratoprothese
		11.74↔	Thermokeratoplastik
		11.75↔	Radiäre Keratotomie
		11.76↔	Epikeratophakie
		11.79.00↔	S rknstrktv u rfrktv Engr an d Krm, n.n.bz.



11.79.10↔	Photorefraktive Keratektomie	12.88↔	Sonstige Skleraverstärkung
11.79.20↔	Implantation eines intrastromalen Ringsegmentes an der Kornea	12.89↔	Sonstige Operationen an der Sklera
11.79.99↔	So rekonstruktive und refraktive Eingr an d Korn, So	12.91.00↔	Therapeutische Evakuierung der vorderen Augenkammer, n.n.bez.
11.91↔	Tätowierung der Kornea	12.91.10↔	Vorderkammerspülung, n.n.bez.
11.92↔	Entfernen eines künstlichen Korneaimplantats	12.91.11↔	Vorderkammerspülung mit Entfernung von Silikonöl
12.00↔	Entf e intraokul FK aus der vorderen AugKam, n.nb.	12.91.19↔	Sonstige Vorderkammerspülung
12.01↔	Entf e intraokul FK aus d vorderen AugKam mittMagn	12.91.20↔	Parazentese der vorderen Augenkammer
12.02↔	Entf e intraokul FK aus d vorderen AugKam oh Magn	12.91.99↔	Therapeutische Evakuierung der vorderen Augenkammer, sonstige
12.11↔	Iridotomie mit Transfixation	12.92.00↔	Injektion in die vordere Augenkammer, n.n.bez.
12.12↔	Sonstige Iridotomie	12.92.10↔	Injekt von flüssiger Subst i d vordere Augkam, n.n.bez.
12.13↔	Exzision einer prolabierten Iris	12.92.11↔	Injektion von Flüssigkeit in die vordere Augenkammer
12.14↔	Sonstige Iridektomie	12.92.12↔	Injektion von flüssigem Medikament in die Vordere Augenkammer
12.22↔	Biopsie der Iris	12.92.19↔	So Injekt von flüssiger Substanz i d vordere Augkam
12.29.00↔	S diagn Mssnhm an Irs, Crp cliar, Sklr u vrd Agkm, n.n.bz.	12.92.20↔	Injektion von Gas in die vordere Augenkammer, n.n.bez.
12.29.10↔	Biopsie des Corpus ciliare	12.92.21↔	Injektion von Luft in die vordere Augenkammer
12.29.20↔	Biopsie der Sklera	12.92.29↔	Sonstige Injektion von Gas in die vordere Augenkammer
12.29.30↔	Biopsie der Augenlinse	12.92.99↔	Sonstige Injektion in die vordere Augenkammer
12.29.99↔	S diagn Mssnhm an Irs, Crp cliar, Sklr u vrd Agkm, S	12.93↔	Exz oder Destr e Epithel einwuch in die vord AugKam
12.31↔	Lösung von Goniosynechien	12.97↔	Sonstige Operationen an der Iris
12.32↔	Lösung von anderen vorderen Synechien	12.98.00↔	Sonstige Operationen am Corpus ciliare, n.n.bez.
12.33↔	Lösung von hinteren Synechien	12.98.10↔	Fixation des Ziliarkörpers
12.34↔	Lösung von korneovitrealen Adhäsionen	12.98.99↔	Sonstige Operationen am Corpus ciliare, sonstige
12.35↔	Koreplastik	12.99.00↔	Sonstige Operationen an der vorderen Augenkammer, n.n.bez.
12.39.00↔	Sonstige Iridoplastik, n.n.bez.	12.99.10↔	Entfernung einer Naht an der vorderen Augenkammer
12.39.10↔	Iridoplastik d Laser z Erleicht d intraokul Zirkulation	12.99.99↔	Sonstige Operationen an der vorderen Augenkammer, sonstige
12.39.99↔	Sonstige Iridoplastik, sonstige	13.00↔	Entfernen eines Fremdkörpers aus der Linse, n.n.bez.
12.40↔	Entfernen einer Läsion der vorderen Augenkammer, n.n.bez.	13.01↔	Entfernen eines Fremdkörpers aus der Linse mittels Magnet
12.41↔	Destruktion einer Irlsläsion ohne Exzision	13.02↔	Entfernen eines Fremdkörpers aus der Linse ohne Magnet
12.42↔	Exzision einer Irlsläsion	13.11↔	Intrakaps Extrakt der Linse durch inf tempor Zug
12.43↔	Destruktion einer Läsion des Corpus ciliare, ohne Exzision	13.19↔	Sonstige intrakapsuläre Extraktion der Linse
12.44↔	Exzision einer Läsion des Corpus ciliare	13.2↔	Extrakaps Extrakt der Lins durch linear ExtraktVerf
12.51↔	Goniopunktion ohne Goniotomie	13.3↔	Extrakaps Extrakt dLins d einfAspir-(u Irrig-)Verf
12.52↔	Goniotomie ohne Goniopunktion	13.41↔	Phakoemulsifikation und Aspiration eines Katarakts
12.53↔	Goniotomie mit Goniopunktion	13.42↔	Mech Phakofragm und Aspir e Katarakt d post Zug
12.54↔	Trabekulotomie ab externo	13.43↔	Mech Phakofragm und andere Aspir eines Katarakts
12.55↔	Zyklodialyse	13.51↔	Extrakaps Extrakt der Linse durch inf tempor Zug
12.59.00↔	Sonstige Erleichterung der intraokulären Zirkulation, n.n.bez.	13.59↔	Sonstige extrakapsuläre Extraktion der Linse
12.59.10↔	Erleicht d intraokl Zklt d Trbkplstk o Gnioplstk	13.64↔	Diszision einer Sekundärmembran [nach Katarakt]
12.59.11↔	Erleicht d intraokl Zklt d Asp r u Kürttg a Trblwrk	13.65↔	Exzision einer Sekundärmembran [nach Katarakt]
12.59.99↔	Sonstige Erleichterung der intraokulären Zirkulation, sonstige	13.66↔	Mechanische Fragmentation einer Sekundärmembran [nach Katarakt]
12.61.00↔	Trepanation der Sklera mit Iridektomie, n.n.bez.	13.69↔	Sonstige Kataraktextraktion
12.61.10↔	Gedeckte Trepanation der Sklera mit Iridektomie	13.70↔	Einsetzen einer Intraokularlinse, n.n.bez.
12.61.11↔	Nicht gedeckte Trepanation der Sklera mit Iridektomie	13.71↔	Einsetz e Intraokullinse bei eKataraktextr,einzeit
12.61.99↔	Sonstige Trepanation der Sklera mit Iridektomie	13.72↔	Sekundäres Einsetzen einer Intraokularlinse
12.62↔	Thermokauterisation der Sklera mit Iridektomie	13.8↔	Entfernen einer Intraokularlinse
12.63↔	Iridenkleisis und Iridotaxis	13.90↔	Operation an der Linse, n.a.klass.
12.64.00↔	Trabekulektomie ab externo, n.n.bez.	13.91↔	Einsetzen von intraokulärer teleskopischer Prothese
12.64.10↔	Gedeckte Trabekulektomie ab externo	13.92↔	Kapsulotomie an der Linse
12.64.11↔	Nicht gedeckte Trabekulektomie ab externo	13.93↔	Verschluss eines Defektes an der Linse mit Gewebekleber
12.64.99↔	Sonstige Trabekulektomie ab externo	13.99↔	Sonstige Operationen an der Linse, sonstige
12.65↔	Sonstige Sklerafistulisierung mit Iridektomie	14.00↔	Entf eines FK aus der hinteren AugKam, n.n.bez.
12.66↔	Postoperative Revision einer Sklerafistulisierungs-Massnahme	14.01↔	Entf eines FK aus der hint AugKam mittels Magnet
12.69.00↔	Sonstige Sklerafistulisierungs-Massnahme, n.n.bez.	14.02↔	Entfernen Fremdkörper hintere Augenkammer ohne Magnet
12.69.10↔	Filterierende Operationen zur Senkung des Augeninnendruckes	14.19↔	So diagnMassnahm a Ret/Chorioid/Glaskrp/hintAugKam
12.69.99↔	Sonstige Sklerafistulisierungs-Massnahme, sonstige	14.21↔	Destruktion einer chorioretinalen Läsion durch Diathermie
12.71↔	Zyklodiatthermie	14.22↔	Destruktion einer chorioretinalen Läsion durch Kryotherapie
12.72↔	Zyklokryotherapie	14.23↔	Destr einer chorioret Läsion durch XenBogPhotokoag
12.73↔	Zyklophotokoagulation	14.24↔	Destr einer chorioret Läsion durch Laser-Photokoag
12.74↔	Verkleinerung des Corpus ciliare, n.n.bez.	14.25↔	Destr einer chorioret Läs d ni näh bez Photokoag
12.79.00↔	Sonstige Glaukomoperationen, n.n.bez.	14.26↔	Destruktion einer chorioretinalen Läsion durch Radiotherapie
12.79.10↔	Viskkanalostomie bei Glaukom	14.27↔	Destr e chorioret Läs d Implant e StrahlQuell
12.79.11↔	Tiefe Sklerektomie bei Glaukom	14.29↔	Sonstige Destruktion einer chorioretinalen Läsion
12.79.99↔	Sonstige Glaukomoperationen, sonstige	14.31↔	Versorgung eines Retinarisses durch Diathermie
12.81↔	Naht einer Skleraverletzung	14.32↔	Versorgung eines Retinarisses durch Kryotherapie
12.82↔	Verschluss einer Sklerafistel	14.33↔	Versorgung eines Retinarisses durch Xenon-Bogen-Photokoagulation
12.83↔	Rev einer OPWunde der vorderen AugKam, n.a.kl.		
12.84↔	Exzision oder Destruktion einer Skleraläsion		
12.85↔	Versorgung eines skleralen Staphyloms mit Transplantat		
12.86↔	Sonstige Versorgung eines skleralen Staphyloms		
12.87↔	Skleraverstärkung mit Transplantat		

14.34↔	Versorgung eines Retinarisses durch Laser-Photokoagulation	15.22.10↔	Verkürzungsverfahren an e einz äusseren geraden Augmsk
14.35↔	Versorg eines RetRiss durch ni näher bez Photokoag	15.22.11↔	Verkürzungsverfahren an e einz äusseren schrägen Augmsk
14.39.00↔	Sonstige Versorgung eines Retinarisses, n.n.bez.	15.22.99↔	Sonstige Verkürzungsverfahren an äusseren Augenmuskeln
14.39.10↔	Versorgung eines Retinarisses durch schwere Flüssigkeiten	15.29.00↔	Sonstige Op an e einz äusseren Augmsk, n.n.bez.
14.39.99↔	Sonstige Versorgung eines Retinarisses, sonstige	15.29.01↔	Sonstige Operationen an e einz äusseren geraden Augmsk
14.41↔	Sklera-Cerclage mit Plombe	15.29.02↔	Sonstige Operationen an e einz äusseren schrägen Augmsk
14.49↔	Sonstige Sklera-Cerclage	15.29.09↔	Sonstige Op an e einz äusseren Augmsk, sonstige
14.51↔	Behebung einer Amotio retinae durch Diathermie	15.29.10↔	Adhäsioolyse an einem einzelnen äusseren Augenmuskeln, n.n.bez.
14.52↔	Behebung einer Amotio retinae durch Kryotherapie	15.29.11↔	Adhäsioolyse an einem einzelnen äusseren geraden Augenmuskel
14.53↔	Behebung einer Amotio retinae durch Xenon-Bogen-Photokoagulation	15.29.12↔	Adhäsioolyse an einem einzelnen äusseren schrägen Augenmuskel
14.54↔	Behebung einer Amotio retinae durch Laser-Photokoagulation	15.29.19↔	Sonstige Adhäsioolyse an einem einzelnen äusseren Augenmuskeln
14.55↔	Beheb einer Amot ret durch ni näher bez Photokoag	15.29.20↔	Entf e Muskelnaht an e einz äusseren Augmsk, n.n.bez.
14.59.00↔	Sonstige Verfahren zur Behebung einer Amotio retinae, n.n.bez.	15.29.21↔	Entf e Muskelnaht an e einz äusseren geraden Augmsk
14.59.10↔	Behebung einer Amotio retinae durch schwere Flüssigkeiten	15.29.22↔	Entf e Muskelnaht an e einz äusseren schrägen Augmsk
14.59.11↔	Behebung einer Amotio retinae durch Endotamponade (Gas)	15.29.29↔	Entf e Muskelnaht an e einz äusseren Augmsk, sonstige
14.59.99↔	Sonstige Verfahren zur Behebung einer Amotio retinae, sonstige	15.29.30↔	Absetzen eines einzelnen äusseren Augenmuskels, n.n.bez.
14.6x.00↔	Entf von chir impl Material aus d hint Augkam, n.n.bez.	15.29.31↔	Absetzen eines einzelnen äusseren geraden Augenmuskels
14.6x.10↔	Revision und Wechsel einer Sklera-Cerclage	15.29.32↔	Absetzen eines einzelnen äusseren schrägen Augenmuskels
14.6x.20↔	Entfernung einer Sklera-Cerclage	15.29.39↔	Absetzen eines einzelnen äusseren Augenmuskels, sonstige
14.6x.99↔	Entf von chir impl Material aus d hint Augkam, sonstige	15.29.40↔	Refixation eines einzelnen äusseren Augenmuskels, n.n.bez.
14.71.00↔	Entfernen des Glaskörpers (anteriorer Zugang), n.n.bez.	15.29.41↔	Refixation eines einzelnen äusseren geraden Augenmuskels
14.71.10↔	Vordere Vitrektomie über Pars plana	15.29.42↔	Refixation eines einzelnen äusseren schrägen Augenmuskels
14.71.19↔	Sonstige Vitrektomie über Pars plana	15.29.49↔	Sonstige Refixation eines einzelnen äusseren Augenmuskels
14.71.99↔	Entfernen des Glaskörpers (anteriorer Zugang), sonstige	15.3x.00↔	Op an 2 o mhr ässrn Agmsk m tmp Ablös v Agpf, n.n.bz.
14.72↔	Sonstiges Entfernen des Glaskörpers	15.3x.10↔	Op an 2 ger Augmsk m temporärer Ablös vom Augapf
14.73.00↔	Mechanische Vitrektomie (anteriorer Zugang), n.n.bez.	15.3x.11↔	Op an min 3 schrägen Augmsk m temp Ablös vom Augapf
14.73.10↔	Mech Vitrekt (anteriorer Zugang), ParsplanaVitrekt	15.3x.12↔	Op an mn 2 gr u mn 2 schrägn Agmsk m tmp Ablös v Agpf
14.73.19↔	Mechanische Vitrektomie durch sonstigen anterioren Zugang	15.3x.20↔	Myopexie an 2 ger Augmsk m temporärer Ablös vom Augapf
14.73.99↔	Mechanische Vitrektomie (anteriorer Zugang), sonstige	15.3x.21↔	Myp an mn 2 gr Agmsk m Op an mn 1 w Agmsk m tmp Ablös v Agpf
14.74↔	Sonstige mechanische Vitrektomie	15.3x.99↔	So Op an 2 o mehr äusseren Augmsk m temp Ablös v Augapf
14.9x.00↔	So Op an Ret, Chorioidea und hint Augkam, n.n.bez.	15.4x.00↔	Op an 2 o mhr ässrn Agmsk oh tmp Ablös v Agpf, n.n.bz.
14.9x.10↔	Sontige Operation, Rotation der Netzhaut	15.4x.10↔	Operation an 2 ger Augmsk oh temporäre Ablös von Augapf
14.9x.20↔	Fxierng v Mrkpl f d Strhlth an Rt, Chrioidea u hnt Agkm	15.4x.11↔	Op an min 3 schrägen Augmsk oh temp Ablös von Augapf
14.9x.21↔	Entf v Mrkpl f d Strhlth an Rt, Chrioidea u hnt Agkm	15.4x.12↔	S Op an min 2 gr u min 2 schrägn Agmsk oh tmp Ablös v Agpf
14.9x.22↔	Lgkrkrtr e str Appl an Rt, Chrioidea u hnt Agkm	15.4x.20↔	Myop an 2 ger Augmsk ohne temporäre Ablös von Augapf
14.9x.23↔	Entf e str Appl an Ret, Chorioidea und hint Augkam	15.4x.21↔	Myp an mn 2 gr Agmsk m Op an mn 1 w Agmsk oh tmp Ablös v Agpf
14.9x.99↔	So Op an Ret, Chorioidea und hint Augkam, So	15.4x.99↔	Op an 2 od mehr äusseren Agmsk oh tmp Ablös v Agpf, sonst
15.01↔	Biopsie an äusserem Augenmuskel oder Sehne	15.5x.00↔	Transposition eines äusseren Augenmuskels, n.n.bez.
15.11.00↔	Rücklagerung eines äusseren Augenmuskels, n.n.bez.	15.5x.10↔	Transposition eines äusseren geraden Augenmuskels
15.11.10↔	Rücklagerung eines äusseren geraden Augenmuskels	15.5x.11↔	Transposition eines äusseren schrägen Augenmuskels
15.11.11↔	Rücklagerung eines äusseren schrägen Augenmuskels	15.5x.99↔	Sonstige Transposition eines äusseren Augenmuskels
15.11.99↔	Sonstige Rücklagerung eines äusseren Augenmuskels	15.6↔	Revision einer Operation an den äusseren Augenmuskeln
15.12.00↔	Vorverlagerung von einem äusseren Augenmuskel, n.n.bez.	15.7↔	Versorgung eines Traumas an einem äusseren Augenmuskel
15.12.10↔	Vorverlagerung von einem äusseren geraden Augenmuskel	15.9↔	Sonstige Operationen an äusseren Augenmuskeln und Sehnen
15.12.11↔	Vorverlagerung von einem äusseren schrägen Augenmuskel	16.01↔	Orbitotomie mit Knochenlappen
15.12.99↔	Sonstige Vorverlagerung von einem äusseren Augenmuskel	16.02↔	Orbitotomie mit Einsetzen eines orbitalen Implantats
15.13.00↔	Resektion von einem äusseren Augenmuskel, n.n.bez.	16.09↔	Sonstige Orbitotomie
15.13.10↔	Resektion von e äusseren Augmsk, an e geraden Augmsk	16.1↔	Entfernen eines penetr FK aus dem Auge, n.n.bez.
15.13.11↔	Resektion von e äusseren Augmsk, an e schrägen Augmsk	16.23↔	Biopsie an Orbita und Augapfel
15.13.99↔	Sonstige Resektion von einem äusseren Augenmuskel	16.31↔	Entf des Augenin h mit glz Implant in die SklSchale
15.19.00↔	S Op an e ässrn Agmsk m tmp Ablös v Agpf, n.n.bz.	16.39↔	Sonstige Eviszeration des Augapfels
15.19.10↔	Verstärkende Eingriffe an Augenmuskeln, n.n.bez.	16.41↔	Enukl dAugapf m glzImplant i dTenonKaps mAnheft Mm
15.19.11↔	Verstärkende Eingriffe an einem geraden Augenmuskel	16.42↔	Enukleation des Augapfels mit anderem gleichzeitigem Implantat
15.19.12↔	Verstärkende Eingriffe an einem schrägen Augenmuskel	16.49↔	Sonstige Enukleation des Augapfels
15.19.19↔	Sonstige Verstärkende Eingriffe an Augenmuskeln	16.51.00↔	Exenteration d Orbita mit Entf ben Strukturen, n.n.bez.
15.19.20↔	Schwächende Eingriffe an Augenmuskeln, n.n.bez.	16.51.10↔	Exent d Orb m Entf ben Strukturen, m Erhalt d Lidhaut
15.19.21↔	Schwächende Eingriffe an einem geraden Augenmuskel	16.51.11↔	Exent d Orb m Entf ben Strukturen, oh Erhalt d Lidhaut
15.19.22↔	Schwächende Eingriffe an einem schrägen Augenmuskel	16.51.99↔	Sonstige Exenteration d Orbita mit Entf ben Strukturen
15.19.29↔	Sonstige Schwächende Eingriffe an Augenmuskeln	16.52.00↔	Exent d Orb m ther Entf von Orbknoch, n.n.bez.
15.19.30↔	Myopexie an geraden Augenmuskeln	16.52.10↔	Exent d Orb m ther Entf v Orbknoch, m Erhalt d Lidhaut
15.19.40↔	Chirurgie der Abrollstrecke	16.52.11↔	Exent d Orb m ther Entf v Orbknoch, oh Erhalt d Lidhaut
15.19.99↔	So Op an e äusseren Augmsk m temp Ablös vom Augapf, So	16.52.99↔	So Exent d Orb m therapeutischem Entf von Orbknoch
15.21.00↔	Verlängerungsverfahren an einem äusseren Augenmuskel, n.n.bez.	16.59.00↔	Sonstige Exenteration der Orbita, n.n.bez.
15.21.10↔	Verlängerungsverfahren an e einz äusseren ger Augmsk	16.59.10↔	Sonstige Exenteration der Orbita, mit Erhalt der Lidhaut
15.21.11↔	Verlängverf an e einz äusseren schrägen Augmsk		
15.21.99↔	Sonstige Verlängerungsverfahren an einem äusseren Augenmuskel		
15.22.00↔	Verkürzungsverfahren an äusseren Augenmuskeln, n.n.bez.		



16.59.11↔	Sonstige Exenteration der Orbita, ohne Erhalt der Lidhaut	19.19.99↔	Sonstige Stapedektomie, sonstige
16.59.99↔	Sonstige Exenteration der Orbita, sonstige	19.21↔	Revision einer Stapedektomie mit Inkus-Ersatz
16.61.00↔	Sekundäres Einsetzen eines Augenimplantats, n.n.bez.	19.29.00↔	Sonstige Revision einer Stapedektomie, n.n.bez.
16.61.10↔	Sekundäres Einsetzen e Augenimplantats, HautFettgewTx	19.29.10↔	Sonstige Revision einer Stapedektomie mit Stapes-Prothese
16.61.99↔	Sekundäres Einsetzen eines Augenimplantats, sonstige	19.29.11↔	Sonstige Revision e Stapedektomie m Autg StapesProth
16.62.00↔	Revision und Reinsertion eines Augenimplantats, n.n.bez.	19.29.12↔	So Rev e Stapedektomie m alloplastische StapesProth
16.62.10↔	Revision eines Augenimplantats	19.29.13↔	Sonstige Revision einer Stapesplastik (ohne Inkus-Ersatz)
16.62.20↔	Wchs e Agnmpnlnts, Enf e HautFttgwTrmsplnts	19.29.99↔	Sonstige Revision einer Stapedektomie, sonstige
16.62.29↔	Sonstiger Wechsel eines Augenimplantats	19.3↔	Sonstige Operationen an den Gehörknöchelchen
16.62.99↔	Sonstige Revision und Reinsertion eines Augenimplantats	19.4↔	Myringoplastik
16.63↔	Revision einer E nukleationstasche mit Transplantat	19.52↔	Tympanoplastik Typ II
16.64↔	Sonstige Revision einer E nukleationstasche	19.53↔	Tympanoplastik Typ III
16.65.00↔	Sekundäres Transplantat in eine Exenterationshöhle, n.n.bez.	19.54↔	Tympanoplastik Typ IV
16.65.10↔	Sekundäres Tx i e Exenterationshöhle, HautFettgewTx	19.55↔	Tympanoplastik Typ V
16.65.99↔	Sonstiges sekundäres Transplantat in eine Exenterationshöhle	19.56.00↔	Tympanoplastik und Ossikuloplastik, n.n.bez.
16.66↔	Sonstige Revision einer Exenterationshöhle	19.56.10↔	Typl m Antrt,Atkt,Attkoantrt/Mstekt:Oh Imp Prth Imp autg Oskl
16.69↔	Sonstige sekundäre Massnahmen nach Entfernen des Augapfels	19.56.11↔	Typl m Antrt,Atkt,Attkoantrt/Mstekt:M Imp alpl,alg/xg Prot
16.71↔	Entfernen eines Augenimplantats	19.56.20↔	Tymppl m AnlOhrdhöhl(ff Kvtät):Oh ImplntPrth/m Imp autg Os
16.72↔	Entfernen eines Orbitaimplantats	19.56.21↔	TympplAnlOhrdhöhl (ff Kvtät):Implntallpl, allg/xng Prth
16.81↔	Versorgung einer Orbitawunde	19.56.99↔	Tympanoplastik und Ossikuloplastik, sonstige
16.82↔	Versorgung einer Bulbusruptur	19.6↔	Revision einer Tympanoplastik
16.89↔	Sonstige Versorgung einer Verletzung von Orbita oder Augapfel	19.9x.00↔	Sonstige plastische Rekonstruktion am Mittelohr, n.n.bez.
16.92↔	Exzision einer Orbitaläsion	19.9x.10↔	Mikrochirurgische Operationen am Mittelohr, n.n.bez.
16.98.00↔	Sonstige Operationen an der Orbita, n.n.bez.	19.9x.11↔	Verkleinerung einer Radikalhöhle
16.98.10↔	Rekonstruktion der Orbita, n.n.bez.	19.9x.12↔	Reko d Mittohres: Reimpl / Reko d hint Gehörgangswand
16.98.11↔	Rekonstruktion der Orbitawand mit mikrovaskulärem Lappen	19.9x.13↔	Rekonstruktion des Mittelohres
16.98.19↔	Sonstige Rekonstruktion der Orbitawand	19.9x.14↔	Verschluss einer Mastoid-Fistel
16.98.20↔	Knöchern Dekompression der Orbita	19.9x.19↔	Mikrochirurgische Operationen am Mittelohr, sonstige
16.98.21↔	Resektion von Fettgewebe aus der Orbita	19.9x.99↔	Sonstige plastische Rekonstruktion am Mittelohr, sonstige
16.98.22↔	Einlegen eines intraokularen Medikamententrägers	20.21↔	Inzision am Mastoid
16.98.23↔	Einlegen eines extrabulbären Medikamententrägers	20.22↔	Inzision an den Pyramidenzellen
16.98.24↔	Operative temporäre intraokulare Druckerhöhung	20.23.00↔	Inzision am Mittelohr, n.n.bez.
16.98.25↔	Entfernung eines Implantates nach Glaukomoperation	20.23.10↔	Antrotomie
16.98.99↔	Sonstige Operationen an der Orbita, sonstige	20.23.11↔	Attikotomie
16.99↔	Sonstige Operationen am Augapfel	20.23.12↔	Tympntmie m Abdchtng d md u/ ovl Fnstrmbrn
18.39.00↔	Sonstige Exzision am äusseren Ohr, n.n.bez.	20.23.13↔	Explorative Tympanotomie
18.39.10↔	Resektion d Ohrmuschel, total, nicht hist kontrolliert	20.23.99↔	Inzision am Mittelohr, sonstige
18.39.11↔	Resektion der Ohrmuschel: total, histographisch kontrolliert	20.32.00↔	Biopsie an Mittel- und Innenohr, n.n.bez.
18.39.19↔	Sonstige Resektion der Ohrmuschel, sonstige	20.32.01↔	Biopsie am Mittelohr
18.39.99↔	Sonstige Exzision am äusseren Ohr, sonstige	20.32.02↔	Biopsie am Innenohr
18.5↔	Chirurgische Korrektur abstehender Ohren	20.32.99↔	Biopsie an Mittel- und Innenohr, sonstige
18.6x.00↔	Rekonstruktion des äusseren Gehörganges, n.n.bez.	20.41↔	Einfache Mastoidektomie
18.6x.10↔	Erweiterung des äusseren Gehörganges	20.42.00↔	Radikale Mastoidektomie, n.n.bez.
18.6x.20↔	Rekonstruktion eines (bestehenden) äusseren Gehörganges	20.42.10↔	Mastoidekt: M Freil d Fazialisk: Ohne Dekompr d Nerven
18.6x.30↔	Konstruktion eines (nicht bestehenden) äusseren Gehörganges	20.42.11↔	Mastoidektomie: M Freil d Fazialisk: M Dekompr d Nerven
18.6x.99↔	Rekonstruktion des äusseren Gehörganges, sonstige	20.42.20↔	Mstoidkt: sbtt Rs d Flsnb (sbt Ptrskt), n.n.bez.
18.71.00↔	Ohrmuschelaufbau, n.n.bez.	20.42.21↔	Mstoidkt: sbtt Rs d Flsnb (sbt Ptrskt) oh obl
18.71.10↔	Ohrmuschelaufbau, partiell, n.n.bez.	20.42.22↔	Mstoidkt: sbtt Rs d Flsnb (sbt Ptrskt) m obl v ftt Gw
18.71.11↔	Ohrmuschelaufbau, partiell mit Gewebeexpander	20.42.23↔	Mstoidkt: sbtt Rs d Flsnb (sbt Ptrskt) m obl v Mgw
18.71.12↔	Ohrmuschelaufbau, partiell mit Galealappen	20.42.24↔	Mstoidkt: sbtt Rs d Flsnb (sbt Ptrskt) m obl v ftt u Mgw
18.71.13↔	Ohrmuschelaufbau, partiell mit Knorpeltransplantat	20.42.30↔	Mastoidektomie: Partielle Resektion des Felsenbeins, n.n.bez.
18.71.14↔	Ohrmuschelaufbau, partiell mit mikrovaskulärem Lappen	20.42.31↔	Mastoidekt: Part Resektion d Felsenb oh obliteration
18.71.19↔	Ohrmuschelaufbau, partiell, sonstige	20.42.32↔	Mastoidekt: Part Res d Felsenb m obli von fette Gew
18.71.20↔	Ohrmuschelaufbau, total, n.n.bez.	20.42.33↔	Mastoidekt: Partielle Resektion d Felsenb m obli Mgew
18.71.21↔	Ohrmuschelaufbau, total mit Gewebeexpander	20.42.34↔	Mastoidekt: Part Res d Felsenb m obli von fette u Mgew
18.71.22↔	Ohrmuschelaufbau, total mit Galealappen	20.42.99↔	Radikale Mastoidektomie, sonstige
18.71.23↔	Ohrmuschelaufbau, total mit Knorpeltransplantat	20.49↔	Sonstige Mastoidektomie
18.71.24↔	Ohrmuschelaufbau, total mit mikrovaskulärem Lappen	20.51.00↔	Exzision einer Läsion am Mittelohr, n.n.bez.
18.71.29↔	Ohrmuschelaufbau, total, sonstige	20.51.10↔	Exzision einer Läsion an der Paukenhöhle
18.71.30↔	Implantation von allopl Materialien b Aufb e Ohrmuschel	20.51.11↔	Exzision einer Läsion an der Pyramiden spitze
18.71.99↔	Ohrmuschelaufbau, sonstige	20.51.12↔	Exzision einer Läsion an der Otobasis
18.72↔	Reinsertion eines amputierten Ohres	20.51.99↔	Exzision einer Läsion am Mittelohr, sonstige
18.79↔	Sonstige plastische Rekonstruktion am äusseren Ohr	20.59↔	Sonstige Exzision am Mittelohr
19.0↔	Mobilisation des Stapes	20.61.00↔	(Initiale) Fenestration am Innenohr, n.n.bez.
19.11↔	Stapedektomie mit Einpassen einer Inkus-Prothese	20.61.10↔	Fnstrtion a Innhr, oh Implnt e Prth (ntials Vrfrm)
19.19.00↔	Sonstige Stapedektomie, n.n.bez.	20.61.99↔	(Initiale) Fenestration am Innenohr, sonstige
19.19.10↔	Stapedot m Einp e Autg StapesProth (Inkusstapedot)	20.62.00↔	Revision einer Fenestration am Innenohr, n.n.bez.
19.19.11↔	Stpdt m Einp e allplstch StpsPrth (Inksstpdt)	20.62.10↔	Revision e Fenestration a Innohr, oh Implant e Prothese
19.19.12↔	Malleo-Stapedotomie	20.62.99↔	Revision einer Fenestration am Innenohr, sonstige
		20.71↔	Endolymphatischer Shunt

20.72.00↔	Injektion am Innenohr, n.n.bez.	21.99.99↔	Sonstige Nasenoperationen, sonstige
20.72.10↔	Destruktion durch Injektion in Bogengänge	22.31↔	Radikale Kieferhöhlen-Operation
20.72.11↔	Destruktion durch Injektion in Innenohr	22.41.00↔	Sinusotomie des Sinus frontalis, n.n.bez.
20.72.12↔	Destruktion durch Injektion in Vestibulum	22.41.10↔	Sinusotomie des Sinus frontalis von außen
20.72.13↔	Destruktion durch Injektion in Bogengänge, Innenohr und Vestibulum	22.41.11↔	Sinusotomie des Sinus frontalis, endonasal
20.72.14↔	Labyrinthdestruktion durch Injektion	22.41.12↔	Sinusotomie des Sinus frontalis, Anlage einer Mediandrainage
20.72.99↔	Injektion am Innenohr, sonstige	22.41.99↔	Sinusotomie des Sinus frontalis, sonstige
20.79.00↔	Sonstige Inzision, Exz und Destruktion am Innenohr, n.n.bez.	22.42.00↔	Sinusektomie des Sinus frontalis, n.n.bez.
20.79.10↔	Exzision einer Läsion am Labyrinth	22.42.10↔	Osteoplastische Stirnhöhlenoperation mit Obliteration
20.79.11↔	Kochleosaccotomie	22.42.11↔	Osteoplastische Stirnhöhlenoperation ohne Obliteration
20.79.20↔	Labyrinthektomie, transtympanal	22.42.99↔	Sinusektomie des Sinus frontalis, sonstige
20.79.21↔	Labyrinthektomie, transmastoidal	22.50↔	Sinusotomie, n.n.bez.
20.79.22↔	Labyrinthdestruktion, transtympanal	22.52↔	Sphenoidotomie
20.79.23↔	Labyrinthdestruktion, transmastoidal	22.53↔	Inzision an mehreren Nasennebenhöhlen
20.79.99↔	Sonstige Inzision, Exz und Destruktion am Innenohr, sonstige	22.60↔	Sinusektomie, n.n.bez.
20.8↔	Operationen an der Tuba auditiva	22.61↔	Exzision einer Läsion am Sinus maxillaris durch anderen Zugang
20.91↔	Tympanosympathektomie	22.62↔	Exzision einer Läsion am Sinus maxillaris durch anderen Zugang
20.92↔	Revision einer Mastoidektomie	22.63.00↔	Ethmoidektomie, n.n.bez.
20.93↔	Plastische Rekonstruktion am runden und ovalen Fenster	22.63.10↔	Ethmoidektomie von außen
20.95.00↔	Implantation eines elektromagnetischen Hörapparates, n.n.bez.	22.63.11↔	Ethmoidektomie, endonasal oder transmaxillär
20.95.10↔	Implantation eines elektromagnetischen Hörapparates, n.n.bez.	22.63.99↔	Ethmoidektomie, sonstige
20.95.11↔	Implantation eines elektromagnetischen Hörapparates, sonstige	22.64↔	Sphenoidektomie
20.95.99↔	Implantation eines elektromagnetischen Hörapparates, sonstige	22.71↔	Verschluss einer Nasennebenhöhlenfistel
20.96↔	Implantation oder Ersatz einer Kochleaprothese, n.n.bez.	22.79.00↔	Rekonstruktion einer Nasennebenhöhle, n.n.bez.
20.97↔	Implantation oder Ersatz einer einkanalen Kochleaprothese	22.79.10↔	Rekonstruktion des Stirnbeins
20.98↔	Implantation oder Ersatz einer mehrkanalen Kochleaprothese	22.79.11↔	Rekonstruktion oder Kranialisierung einer Stirnhöhlenwand
20.99.00↔	Sonstige Operationen an Innen- und Mittelohr, n.n.bez.	22.79.19↔	Sonstige Rekonstruktion einer Nasennebenhöhle
20.99.10↔	Implantation von Knochenverankerungen am Mittel- oder Innenohr	22.9x.00↔	Sonstige Operationen an den Nasennebenhöhlen, n.n.bez.
20.99.20↔	Verschluss einer Labyrinthfistel	22.9x.10↔	Sonstige Operationen an der Kieferhöhle
20.99.30↔	Entfernung von Kochleaimplantaten oder Implantation von Hörgeräten	22.9x.11↔	Sonstige Operationen an Siebbein und Keilbeinhöhle
20.99.99↔	Sonstige Operationen an Innen- und Mittelohr, sonstige	22.9x.12↔	Sonstige Operationen an der Stirnhöhle
21.04↔	Stillung einer Epistaxis durch Ligatur der Aa. ethmoidales	22.9x.13↔	Sanierung von Sinus ethmoidalis und e/mehr and Nnh
21.05↔	Stillung einer Epistaxis (transantrale) durch Ligatur der A. maxillaris	22.9x.14↔	Sphenoethmoidektomie
21.06↔	Stillung einer Epistaxis durch Ligatur der A. carotis externa	22.9x.20↔	Operationen an mehreren Nasennebenhöhlen, radikal
21.07↔	Stillung einer Epistaxis durch Exzision von Septum, Haut-Transplantation, Septumplastik, Nasenwand	22.9x.21↔	Operation an mehr Nnh, radikal im Einbruch in die Flügelgaumengrube
21.1↔	Inzision an der Nase	22.9x.22↔	Operation an mehr Nnh, endonasal, m. Entlastung eines Abszesses
21.31.00↔	Lokale Exzision und Destruktion einer endonasalen Läsion, n.n.bez.	22.9x.23↔	Operation an mehr Nnh, endonasal, m. Drüsenentfernung d. Schädeldrüsen (ndnsl. Pnsnsprktion)
21.31.10↔	Lokale Exzision einer endonasalen Läsion, Zugang endonasal	22.9x.24↔	Operation an mehr Nnh, endonasal, m. Entfernung von Läsionen d. Nasennebenhöhle
21.31.12↔	Destruktion einer endonasalen Läsion	22.9x.25↔	Operationen an mehreren Nasennebenhöhlen, sonstige
21.31.19↔	Lokale Exzision einer endonasalen Läsion, sonstige	22.9x.29↔	Sonstige Operationen an den Nasennebenhöhlen, sonstige
21.31.99↔	Lokale Exzision und Destruktion einer endonasalen Läsion, sonstige	22.9x.99↔	Sonstige Operationen an den Nasennebenhöhlen, sonstige
21.4x.00↔	Resektion der Nase, n.n.bez.	23.6↔	Prothetisches Zahnimplantat
21.4x.10↔	Resektion der Nase, partiell, nicht histographisch kontrolliert	24.2x.00↔	Gingivoplastik, n.n.bez.
21.4x.11↔	Resektion der Nase, partiell, histographisch kontrolliert	24.2x.10↔	Gingivoplastik mit Transplantat oder Implantat
21.4x.20↔	Resektion der Nase, subtotal, nicht histographisch kontrolliert	24.2x.99↔	Gingivoplastik, sonstige
21.4x.21↔	Resektion der Nase, subtotal, histographisch kontrolliert	24.31↔	Exzision von Läsion oder Gewebe am Zahnfleisch
21.4x.30↔	Resektion der Nase, total, nicht histographisch kontrolliert	24.4x.00↔	Exzision einer Zahnläsion am Kiefer, n.n.bez.
21.4x.31↔	Resektion der Nase, total, histographisch kontrolliert	24.4x.10↔	Exzision einer Zahnläsion am Kiefer, m. Eröffnung v. Kieferhöhle o. Nnsbndn
21.4x.99↔	Sonstige Resektion der Nase	24.4x.11↔	Exzision einer Zahnläsion am Kiefer mit Nervendarstellung
21.82↔	Verschluss einer Nasenfistel	24.4x.99↔	Exzision einer Zahnläsion am Kiefer, sonstige
21.83.00↔	Totale plastische Nasenrekonstruktion, n.n.bez.	24.5x.00↔	Alveoloplastik, n.n.bez.
21.83.10↔	Septorhinoplastik mit Korrektur des Knorpels o. d. Knochens, m. lok. autog. Tx	24.5x.10↔	Alveoloplastik mit Transplantat
21.83.11↔	Septorhinoplastik mit Korrektur des Knorpels o. d. Knochens, m. dist. autog. Tx, allg. o. xng. Tx	24.5x.99↔	Alveoloplastik, sonstige
21.83.12↔	Septorhinoplastik mit Korrektur des Knochens und des Knorpels	24.7↔	Anbringen einer orthodontischen Apparatur
21.83.20↔	Totale plastische Nasenrekonstruktion m. Implantat von allopl. Mat.	24.91.00↔	Extensiv o. Vertiefung d. Sulcus buccolabialis o. ling., n.n.bez.
21.83.99↔	Totale plastische Nasenrekonstruktion, sonstige	24.91.10↔	Vestibulumplastik
21.84↔	Revision einer Rhinoplastik	24.91.11↔	Mundbodensenkung
21.85↔	Augmentationsrhinoplastik	24.91.99↔	Extensiv o. Vertiefung d. Sulcus buccolabialis o. ling., sonstige
21.86.00↔	Rhinoplastik der Nasenweichteile, n.n.bez.	24.99.00↔	Sonstige zahnärztliche Operationen, n.n.bez.
21.86.10↔	Rhinoplastik der Nasenweichteile, äußere Nase	24.99.10↔	Freilegung eines Implantats mit Aufsetzen einer Distanzhülse
21.86.11↔	Rhinoplastik mit lokalen oder distalen Lappen	24.99.11↔	Stabilisierung eines Zahnes
21.86.99↔	Rhinoplastik der Nasenweichteile, sonstige	24.99.20↔	Kieferaufbau durch Anwendung eines enoralen Distraktors
21.87↔	Sonstige Rhinoplastik	24.99.99↔	Sonstige zahnärztliche Operation, sonstige
21.89↔	Sonstige plastische Rekonstruktion und Operationen an der Nase	25.2x.00↔	Partielle Glossektomie, n.n.bez.
21.91↔	Lösung von Synechien der Nase	25.2x.09↔	Partielle Glossektomie, sonstige
21.99.00↔	Sonstige Nasenoperationen, n.n.bez.	25.2x.10↔	Partielle Glossektomie, transoraler Zugang, n.n.bez.
21.99.10↔	Einfache Resektion einer Choanalatresie transnasal endoskopisch	25.2x.11↔	Partielle Glossektomie, transoraler Zugang, ohne Rekonstruktion
21.99.20↔	Resektion einer Choanalatresie transnasal endoskopisch	25.2x.12↔	Partielle Glossektomie, transoraler Zugang, Rekonstruktion m. lok. Schleimhaut

25.2x.13↔	Part Glossekt, transoraler Zugang, Reko m myokut Lappe	25.4x.21↔	Rad Glossekt, transmandibularär Zugang, oh Reko
25.2x.14↔	Part Glossekt, transor Zug, Reko m fr mikrovaskanast Tx	25.4x.22↔	Rad Glossekt, transmand Zugang, Reko m lok Schleimh
25.2x.19↔	Part Glossekt, transoraler Zugang, m sonstiger Reko	25.4x.23↔	Rad Glossekt, transmand Zugang, Reko m myokut Lappe
25.2x.20↔	Partielle Glossektomie, transmandibularär Zugang, n.n.bez.	25.4x.24↔	Rd Glsskt, trmsmd Zg, Rk m fr mkrvsknst Tx
25.2x.21↔	Part Glossekt, transmandibularär Zugang, oh Reko	25.4x.29↔	Rad Glossekt, transmandibularär Zugang, m So Reko
25.2x.22↔	Part Glossekt, transmand Zugang, Reko m lok Schleimh	25.4x.30↔	Radikale Pelviglossektomie, transoraler Zugang, n.n.bez.
25.2x.23↔	Part Glossekt, transmand Zugang, Reko m myokut Lappe	25.4x.31↔	Rad Pelviglekt, transoraler Zugang, oh Rekonstruktion
25.2x.24↔	Prt Glsskt, trmsmd Zg, Rk m fr mkrvsknst Tx	25.4x.32↔	Rad Pelviglekt, transoraler Zugang, Reko m lok Schleimh
25.2x.29↔	Part Glossekt, transmandibularär Zugang, m So Reko	25.4x.33↔	Rad Pelviglekt, transoraler Zugang, Reko m myokut Lappe
25.2x.30↔	Pelviglossektomie, transoraler Zugang, n.n.bez.	25.4x.34↔	Rd Plvglkt, trmsr Zg, Rk m fr mkrvsknst Tx
25.2x.31↔	Pelviglekt, transoraler Zugang, ohne Rekonstruktion	25.4x.39↔	Rad Pelviglekt, transoraler Zugang, m sonstiger Reko
25.2x.32↔	Pelviglekt, transoraler Zugang, Reko m lok Schleimhaut	25.4x.40↔	Radikale Pelviglossektomie, transmandibularär Zugang, n.n.bez.
25.2x.33↔	Pelviglekt, transoraler Zugang, Reko m myokut Lappe	25.4x.41↔	Rad Pelviglekt, transmandibularär Zugang, oh Reko
25.2x.34↔	Pelviglekt, transor Zug, Reko m fr mikrovaskanast Tx	25.4x.42↔	Rad Pelviglekt, transmand Zugang, Reko m lok Schleimh
25.2x.39↔	Pelviglekt, transoraler Zugang, m sonstiger Reko	25.4x.43↔	Rad Pelviglekt, transmand Zugang, Reko m myokut Lappe
25.2x.40↔	Pelviglossektomie, transmandibularär Zugang, n.n.bez.	25.4x.44↔	Rd Plvglkt, trmsmd Zg, Rk m fr mkrvsknst Tx
25.2x.41↔	Pelviglossektomie, transmandibularär Zugang, ohne Rekonstruktion	25.4x.49↔	Rad Pelviglekt, transmandibularär Zugang, m So Reko
25.2x.42↔	Pelviglekt, transmand Zugang, Reko m lok Schleimh	25.4x.50↔	Radikale Pelviglossomandibulektomie, n.n.bez.
25.2x.43↔	Pelviglekt, transmand Zugang, Reko m myokut Lappe	25.4x.51↔	Radikale Pelviglossomandibulektomie, ohne Rekonstruktion
25.2x.44↔	Pelviglekt, transmand Zug, Reko m fr mikrovaskanast Tx	25.4x.52↔	Rad Pelviglossomekt, Rekonstruktion m lok Schleimhaut
25.2x.49↔	Pelviglekt, transmandibularär Zugang, m sonstiger Reko	25.4x.53↔	Radikale Pelviglossomekt, Rekonstruktion m myokut Lappe
25.2x.50↔	Pelviglossomandibulektomie, n.n.bez.	25.4x.54↔	Rad Pelviglossomekt, Reko m fr mikrovaskanast Tx
25.2x.51↔	Pelviglossomandibulektomie, ohne Rekonstruktion	25.4x.59↔	Radikale Pelviglossomekt, m sonstiger Rekonstruktion
25.2x.52↔	Pelviglossomekt, Rekonstruktion m lok Schleimhaut	25.4x.99↔	Radikale Glossektomie, sonstige.
25.2x.53↔	Pelviglossomandibulektomie, Rekonstruktion mit myokutaner Lappe	25.59.00↔	Sonstige Zungenrekonstruktion und Zungenplastik, n.n.bez.
25.2x.54↔	Pelviglossomekt, Reko m fr mikrovaskanast Transplantat	25.59.10↔	Plastische Rekonstruktion der Zunge, n.n.bez.
25.2x.59↔	Pelviglossomandibulektomie, mit sonstiger Rekonstruktion	25.59.11↔	Reduktionsplastik der Zunge
25.3x.00↔	Vollständige Glossektomie, n.n.bez.	25.59.99↔	Sonstige Zungenrekonstruktion und Zungenplastik, sonstige
25.3x.09↔	Vollständige Glossektomie, sonstige	26.21↔	Marsupialisation einer Speicheldrüsenzyste
25.3x.10↔	Vollständige Glossektomie, transoraler Zugang, n.n.bez.	26.29.00↔	Sonstige Exzision einer Läsion an einer Speicheldrüse, n.n.bez.
25.3x.11↔	Vollständige Glossekt, transoraler Zugang, oh Reko	26.29.10↔	Destruktion einer Speicheldrüse, n.n.bez.
25.3x.12↔	Vollst Glossekt, transor Zugang, Reko m lok Schleimh	26.29.99↔	Sonstige Exzision einer Läsion an einer Speicheldrüse, sonstige
25.3x.13↔	Vollst Glossekt, transor Zugang, Reko m myokut Lappe	26.30↔	Sialoadenektomie, n.n.bez.
25.3x.14↔	Vllst Glsskt, trnsr Zg, Rk m fr mkrvsknst Tx	26.31.00↔	Partielle Sialoadenektomie, n.n.bez.
25.3x.19↔	Vollständige Glossekt, transoraler Zugang, m So Reko	26.31.10↔	Partielle Parotidektomie ohne intraoperatives Fazialismonitoring
25.3x.20↔	Vollständige Glossektomie, transmandibularär Zugang, n.n.bez.	26.31.11↔	Partielle Parotidektomie mit intraoperatives Fazialismonitoring
25.3x.21↔	Vollständige Glossekt, transmand Zugang, oh Reko	26.31.99↔	Partielle Sialoadenektomie, sonstige
25.3x.22↔	Vollst Glossekt, transmand Zugang, Reko m lok Schleimh	26.32.00↔	Vollständige Sialoadenektomie, n.n.bez.
25.3x.23↔	Vollst Glossekt, transmand Zugang, Reko m myokut Lappe	26.32.10↔	Vollst Parotidekt m Erh d N. faz, oh intraop Fazialm
25.3x.24↔	Vllst Glsskt, trmsmd Zg, Rk m fr mkrvsknst Tx	26.32.11↔	Vollst Parotidekt m Erh d N. faz, m intraop Fazialm
25.3x.29↔	Vollständige Glossekt, transmand Zugang, m So Reko	26.32.20↔	Vollständige Parotidekt m Resektion und Reko d N. faz
25.3x.30↔	Vollständige Pelviglossektomie, transoraler Zugang, n.n.bez.	26.32.30↔	Vollständige Resektion Glandula submandibularis
25.3x.31↔	Vollständige Pelviglekt, transoraler Zugang, oh Reko	26.32.99↔	Vollständige Sialoadenektomie, sonstige
25.3x.32↔	Vollst Pelviglekt, transor Zugang, Reko m lok Schleimh	26.41.00↔	Naht einer Risswunde an einer Speicheldrüse, n.n.bez.
25.3x.33↔	Vollst Pelviglekt, transor Zugang, Reko m myokut Lappe	26.41.10↔	Naht einer Risswunde an einem Speicheldrüsenang
25.3x.34↔	Vllst Plvglkt, trnsr Zg, Rk m fr mkrvsknst Tx	26.41.99↔	Naht einer Risswunde an einer Speicheldrüse, sonstige
25.3x.39↔	Vollständige Pelviglekt, transoraler Zugang, m So Reko	26.42↔	Verschluss einer Speicheldrüsenfistel
25.3x.40↔	Vollständige Pelviglekt, transmand Zugang, n.n.bez.	26.49.00↔	Sonstige Plast Reko an Speicheldrüse o gang, n.n.bez.
25.3x.41↔	Vollständige Pelviglekt, transmand Zugang, oh Reko	26.49.10↔	Fistulisierung einer Speicheldrüse
25.3x.42↔	Vollst Pelviglekt, transmand Zug, Reko m lok Schleimh	26.49.11↔	Transplantation einer Speichelgangöffnung
25.3x.43↔	Vollst Pelviglekt, transmand Zug, Reko m myokut Lappe	26.49.12↔	Verlagerung eines Speicheldrüsenausführungsganges
25.3x.44↔	Vllst Plvglkt, trmsmd Zg, Rk m fr mkrvsknst Tx	26.49.99↔	Sonstige Plast Reko an Speicheldrüse o gang, sonstige
25.3x.49↔	Vollständige Pelviglekt, transmand Zugang, m So Reko	27.1↔	Inzision am Gaumen
25.3x.50↔	Vollständige Pelviglossomandibulektomie, n.n.bez.	27.31.00↔	Lok Exz o Destr von Läs o Gew a knöch Gaum, n.n.bez.
25.3x.51↔	Vollständige Pelviglossomandibulektomie, ohne Rekonstruktion	27.31.10↔	Lokale Exzision von Läsion oder Gewebe am knöchernen Gaumen
25.3x.52↔	Vollständige Pelviglossomekt, Reko m lok Schleimhaut	27.31.20↔	Partielle Exzision von Läsion oder Gewebe am knöchernen Gaumen
25.3x.53↔	Vollständige Pelviglossomekt, Reko m myokut Lappe	27.31.30↔	Destruktion von Läsion oder Gewebe am knöchernen Gaumen
25.3x.54↔	Vollst Pelviglossomekt, Reko m fr mikrovaskanast Tx	27.31.99↔	Lok Exz o Destr von Läs o Gew a knöch Gaum, sonstige
25.3x.59↔	Vollständige Pelviglossomekt, m sonstiger Reko	27.32.00↔	Asgdhnt Exz o Dstr v Läs o Gw a knöch Gaum, n.n.bz.
25.4x.00↔	Radikale Glossektomie, n.n.bez.	27.32.10↔	Totale transorale Exst von Läsion oder Gew a knöch Gaum
25.4x.10↔	Radikale Glossektomie, transoraler Zugang, n.n.bez.	27.32.11↔	Rd trmsmdblär Exz [EnblcRs] v Läs o Gw a knöch Gaum
25.4x.11↔	Radikale Glossektomie, transoraler Zugang, ohne Rekonstruktion	27.32.12↔	Rd trnsfzial Exz [EnblcRs] v Läs o Gw a knöch Gaum
25.4x.12↔	Rad Glossekt, transoraler Zugang, Reko m lok Schleimh	27.32.99↔	Aisgedehnt Exz o Destr von Läs o Gew a knöch Gaum, So
25.4x.13↔	Rad Glossekt, transoraler Zugang, Reko m myokut Lappe	27.53↔	Verschluss einer Fistel im Mund
25.4x.14↔	Rad Glossekt, transor Zug, Reko m fr mikrovaskanast Tx	27.54.00↔	Plastische Rekonstruktion e (angeb) Lipsp, n.n.bez.
25.4x.19↔	Rad Glossekt, transoraler Zugang, m sonstiger Reko	27.54.10↔	Lippenplastik einer (angeborenen) Lippenspalte
25.4x.20↔	Radikale Glossektomie, transmandibularär Zugang, n.n.bez.	27.54.11↔	Sekundäroperation einer (angeborenen) Lippenspalte
		27.54.99↔	Plastische Rekonstruktion e (angeb) Lipsp, sonstige

27.55.00↔	Vollhauttransplantat an Lippe und Mund, n.n.bez.	28.92↔	Exzision einer Läsion an Tonsillen und Adenoiden
27.55.10↔	Kleinflächiges Vollhauttransplantat an Lippe und Mund	28.99↔	Sonstige Operationen an Tonsillen und Adenoiden
27.55.20↔	Großflächiges Vollhauttransplantat an Lippe und Mund	29.2x.00↔	Exz von branch Zyste oder Rest d Kiemenpalte, n.n.bez.
27.55.99↔	Vollhauttransplantat an Lippe und Mund, sonstige	29.2x.10↔	Exzision einer laterale Halszyste
27.56.00↔	Sonstiges Hauttransplantat an Lippe und Mund, n.n.bez.	29.2x.11↔	Exz von branch Zyste o Rest d Kiemenpalt als sek Eingr
27.56.10↔	Kleinflächiges Spalthauttransplantat an Lippe und Mund	29.2x.20↔	Operation an Kiemengangsresten, n.n.bez.
27.56.20↔	Großflächiges Spalthauttransplantat an Lippe und Mund	29.2x.21↔	Operation an Kiemengangsresten, sekundärer Eingriff
27.56.30↔	Kleinflächige heterologe Hauttransplantation an die Lippe	29.2x.99↔	Exz von branch Zyste oder Rest d Kiemenpalte, sonstige
27.56.40↔	Grossflächig heterologe Hauttransplantation an die Lippe	29.31↔	Krikopharyngeale Myotomie
27.56.50↔	Kleinflächige homologe Hauttransplantation an die Lippe	29.32.00↔	Pharyngeale Divertikulektomie, n.n.bez.
27.56.60↔	Grossflächig homologe Hauttransplantation an die Lippe	29.32.10↔	Endoskopisches Diverticulostomie eines Zenker-Divertikels
27.56.99↔	Sonstiges Hauttransplantat an Lippe und Mund, sonstige	29.32.11↔	Divertixtomie eines Zenker-Divertikels
27.57.00↔	Anbr e gestielt oder fr Lp an Lip und Mund, n.n.bez.	29.32.99↔	Pharyngeale Divertikulektomie, sonstige
27.57.10↔	Anbr e fr mikrovaskanast Transplantats an Lip und Mund	29.33.00↔	(Partielle) Pharyngektomie, n.n.bez.
27.57.11↔	Anbringen eines gestielten Fernlappens an Lippe und Mund	29.33.10↔	Partielle Pharyngektomie, ohne Rekonstruktion
27.57.99↔	Anbr e gestielt oder fr Lp an Lip und Mund, sonstige	29.33.11↔	Part Pharyngekt, Rekonstruktion m gestielt reg o Fernl
27.58↔	Rv e gestielt o fr Lp o fr Hautmsplntts an Lp u Mnd	29.33.12↔	Part Pharyngekt, Reko m fr mikrovaskanast Transplantat
27.59.00↔	Sonstige plastische Rekonstruktion an Lippe und Mund, n.n.bez.	29.33.20↔	Totale Pharyngekt, Reko m gestielt reg o Fernl
27.59.10↔	Kleinflächiges temporäres Haut-Regenerationsgraft an die Lippe	29.33.21↔	Tt Phryngkt, Rk m fr mkrvsknst Tx, fr Dmtr o Mgnhchzg
27.59.11↔	Grossflächiges temporäres Haut-Regenerationsgraft an die Lippe	29.33.99↔	(Partielle) Pharyngektomie, sonstige
27.59.20↔	Klfl Weichteildeckung d kult Keratinozyten an d Lippe	29.39↔	So Exz oder Destr von Läsion oder Gewebe am Phar
27.59.21↔	Grofl Weichteildeckung d kult Keratinozyten an d Lippe	29.4x.00↔	Plastische Rekonstruktion am Pharynx, n.n.bez.
27.59.30↔	Klfl temp Weichteildeckung d Komb mehr Verf an d Lip	29.4x.10↔	Plast Reko a Phar, m lok Schleimhaut o fr Hautlap
27.59.31↔	Grossflächige temp Weichtd d Komb mehr Verf an d Lip	29.4x.11↔	Plast Rekonstruktion a Phar, m gestielt myokutanen Lp
27.59.40↔	So Plast Reko an Lip und Mund m fr mikrovaskanast Tx	29.4x.12↔	Plist Rk a Phr, m mkrvsk anstmsiertm Tx, Dmtr o Mgnhchzg
27.59.41↔	Sonstige Plast Reko an Lip und Mund m gestielt Fernl	29.4x.99↔	Plastische Rekonstruktion am Pharynx, sonstige
27.59.50↔	Lappenstieldurchtrennung nach Hautplastik an der Lippe	29.52↔	Exzision einer branchiogenen Fistel
27.59.60↔	Einsetzen eines Gewebeexpanders an der Lippe	29.59↔	Sonstige plastische Rekonstruktion am Pharynx
27.59.99↔	Sonstige plastische Rekonstruktion an Lippe und Mund, sonstige	29.99↔	Sonstige Operation am Pharynx
27.61↔	Naht einer Rissverletzung am Gaumen	30.1x.00↔	Hemilaryngektomie, n.n.bez.
27.62.00↔	Korrektur einer Gaumenspalte, n.n.bez.	30.1x.10↔	Hemilaryngektomie, supraglottisch horizontal
27.62.10↔	Korrektur einer Gaumenspalte, Kieferplastik	30.1x.11↔	Hemilaryngektomie, supraglottisch mit Zungengrundresektion
27.62.11↔	Korrektur einer Gaumenspalte, Kieferplastik mit Osteoplastik	30.1x.99↔	Hemilaryngektomie, sonstige
27.62.20↔	Korrektur einer Gaumenspalte, Sekundäroperation der Kieferspalte	30.21↔	Epiglottidektomie
27.62.99↔	Korrektur einer Gaumenspalte, sonstige	30.22.00↔	Chordektomie, n.n.bez.
27.63.00↔	Revision der Korrektur einer Gaumenspalte, n.n.bez.	30.22.10↔	Chordektomie, endolaryngeal
27.63.10↔	Revision der Korrektur einer Gaumenspalte, Kieferplastik	30.22.11↔	Chordektomie, durch Thyreotomie
27.63.11↔	Revision d Korr e Gaumenspalte, Kieferplastik m Osteopl	30.22.99↔	Chordektomie, sonstige
27.63.20↔	Rv d Krr e Gaumnsplt, Skndärprtion d Kiefersplt	30.29.00↔	Sonstige partielle Laryngektomie, n.n.bez.
27.63.99↔	Revision der Korrektur einer Gaumenspalte, sonstige	30.29.10↔	Cricohyoidoepiglottopexy (CHEP)
27.64↔	Einsetzen eines Gaumenimplantates	30.29.11↔	Cricohyoidopexy (CHP)
27.69.00↔	Sonstige plastische Rekonstruktion am Gaumen, n.n.bez.	30.29.20↔	Partielle Larynx-Pharynx-Resektion
27.69.10↔	Plastische Rekonstruktion am weichen Gaumen	30.29.21↔	Partielle Laryngektomie frontale (Huet)
27.69.11↔	Plastische Rekonstruktion am knöchernen Gaumen	30.29.22↔	Partielle Laryngektomie frontolaterale (Leroux-Robert)
27.69.99↔	Sonstige plastische Rekonstruktion am Gaumen, sonstige	30.29.30↔	Arytenoidektomie
27.71↔	Inzision an der Uvula	30.29.99↔	Sonstige partielle Laryngektomie, sonstige
27.73↔	Plastische Rekonstruktion an der Uvula	30.3x.00↔	Vollständige Laryngektomie, n.n.bez.
27.79↔	Sonstige Operationen an der Uvula	30.3x.10↔	Vollständige Laryngektomie, ohne Rekonstruktion
27.99↔	Sonstige Operationen in der Mundhöhle	30.3x.11↔	Vollständige Laryekt, Rekonstruktion m lok Schleimhaut
28.0↔	Inzision und Drainage an Tons und peritons Strukt	30.3x.12↔	Vollständige Laryekt, Reko m Ni vaskularisiertem Tx
28.2x.00↔	Tonsillektomie ohne Adenoidektomie, n.n.bez.	30.3x.13↔	Vollständige Laryekt, Rekonstruktion m gestielt reg Lp
28.2x.10↔	Part Resektion d Tonsille [Tonsillotomie] oh Adenoidekt	30.3x.14↔	Vollständige Laryekt, Rekonstruktion mit gestielt Fernl
28.2x.11↔	Total Tonsillektomie ohne Adenoidektomie	30.3x.15↔	Vollständige Laryekt, Reko m fr mikrovaskanast Tx
28.2x.12↔	Abszessstonsillektomie	30.3x.16↔	Vollständige Laryekt, Rekonstruktion mit fr Darmtr
28.2x.99↔	Tonsillektomie ohne Adenoidektomie, sonstige	30.3x.17↔	Vollständige Laryngektomie, Rekonstruktion mit Magenhochzug
28.3↔	Tonsillektomie mit Adenoidektomie	30.3x.19↔	Vollständige Laryngektomie, sonstige Rekonstruktion
28.4↔	Exzision eines Tonsillenrestes	30.3x.99↔	Vollständige Laryngektomie, sonstige
28.5x.00↔	Exzision der Zungengrundtonsille, n.n.bez.	30.4x.00↔	Radikale Laryngektomie, n.n.bez.
28.5x.10↔	Exzision der Zungengrundtonsille, transoral	30.4x.10↔	Radikale Laryngektomie, mit Pharyngektomie, ohne Rekonstruktion
28.5x.11↔	Exzision der Zungengrundtonsille, durch Pharyngotomie	30.4x.11↔	Rad Laryekt, m Pharyngekt, Reko m lok Schleimhaut
28.5x.99↔	Exzision der Zungengrundtonsille, sonstige	30.4x.12↔	Rad Laryekt, m Pharyngekt, Reko m Ni vaskul Tx
28.6↔	Adenoidektomie ohne Tonsillektomie	30.4x.13↔	Rad Laryekt, m Pharyngekt, Reko m gestielt reg Lp
28.7x.00↔	Blutstillung nach Tonsillektomie und Adenoidektomie, n.n.bez.	30.4x.14↔	Rad Laryekt, m Pharyngekt, Rekonstruktion m gestielt Lp
28.7x.10↔	Blutstillung nach Tonsillektomie	30.4x.15↔	Rad Laryekt, m Pharyngekt, Reko m fr mikrovaskanast Tx
28.7x.11↔	Blutstillung nach Adenoidektomie	30.4x.16↔	Rad Laryekt, m Pharyngekt, Reko m fr fr Darmtr
28.7x.99↔	Blutstillung nach Tonsillektomie und Adenoidektomie, sonstige	30.4x.17↔	Rad Laryekt, m Pharyngekt, Reko m Magenhochzug
28.91↔	Entf eines FK von Tons und Adenoid durch Inzision	30.4x.19↔	Radikale Laryekt, m Pharyngekt, sonstige Rekonstruktion
		30.4x.20↔	Rad Laryekt, m Pharyngekt und Schilddres, oh Reko
		30.4x.21↔	Rd Lrykt, m Phryngkt u Schlddrs, Rk m lk Schleimh



30.4x.22↔	Rd Lrykt, m Phryngkt u Schlddrs, Rk m N vskl Tx	32.42.00↔	Lobektomie an der Lunge, offen chirurgisch, n.n.bez.
30.4x.23↔	Rd Lrykt, m Phryngkt u Schlddrs, Rk m gstielt rg Lp	32.42.10↔	Lbkt an d L, offn chr, oh Ang e rd Lymphkt, n.n.bz.
30.4x.24↔	Rd Lrykt, m Phryngkt u Schlddrs, Rk m gstielt Lp	32.42.11↔	Lbkt an L, offn chr, oh Ang rd Lymphkt, oh brnchpl o angiopl Erw
30.4x.25↔	Rd Lrykt, m Phryngkt u Schlddrs, Rk m fr mkrvsknst Tx	32.42.12↔	Lbkt an d L, offn chr, oh Ang e rd Lymphkt, m brnchpl Erw
30.4x.26↔	Rd Lrykt, m Phryngkt u Schlddrs, Rk m fr fr Dmtr	32.42.13↔	Lbkt an d L, offn chr, oh Ang e rd Lymphkt, m angiopl Erw
30.4x.27↔	Rd Lrykt, m Phryngkt u Schlddrs, Rk m Mgnhchzg	32.42.14↔	Lbkt an L, offn chr, oh Ang rd Lymphkt, m brnchpl&angiopl Erw
30.4x.29↔	Rad Laryekt, m Pharyngekt und Schilddres, sonstige Reko	32.42.19↔	Lobekt an d Lu, offen chir, oh Ang e rad Lymphekt, So
30.4x.99↔	Radikale Laryngektomie, sonstige	32.42.20↔	Lobekt an d Lu, offen chir, m radik Lymphekt, n.n.bez.
31.61↔	Naht einer Rissverletzung am Larynx	32.42.21↔	Lbkt an d L, offn chr, m rdk Lymphkt, oh brnchpl o angiopl Erw
31.62↔	Verschluss einer Larynxfistel	32.42.22↔	Lbkt an d L, offn chr, m rdk Lymphkt, m brnchpl Erw
31.63↔	Revision einer Laryngostomie	32.42.23↔	Lbkt an d L, offn chr, m rdk Lymphkt, m angiopl Erw
31.64↔	Versorgung einer Larynxfraktur	32.42.24↔	Lbkt an d L, offn chr, m rdk Lymphkt, m brnchpl u angiopl Erw
31.69.00↔	Sonstige plastische Rekonstruktion am Larynx, n.n.bez.	32.42.29↔	Lobekt an d Lu, offen chir, m radik Lymphekt, sonstige
31.69.10↔	Laryngoplastik, n.n.bez.	32.42.30↔	Lobektomie an der Lunge, erweitert
31.69.11↔	Medialisierung Laryngoplastik, n.n.bez.	32.42.40↔	Lobektomie an der Lunge, Bilobektomie, n.n.bez.
31.69.12↔	Medialisierung Laryngoplastik, Thyroplastik Typ I	32.42.41↔	Lobekt an d Lu, Bilobekt, ohne bronchopl o angiopl Erw
31.69.13↔	Medialisierung Laryngoplastik durch Injektion	32.42.42↔	Lobektomie an d Lunge, Bilobekt, mit bronchopl Erw
31.69.14↔	Medialisierung Laryngoplastik, external Zugang	32.42.43↔	Lobektomie an d Lunge, Bilobekt, mit angiopl Erw
31.69.20↔	Erweiterungsplastik der Glottis (endolaryngeal)	32.42.44↔	Lobekt an d Lu, Bilobekt, mit bronchopl und angiopl Erw
31.69.30↔	Cricothyroidopexie	32.42.49↔	Lobektomie an der Lunge, Bilobektomie, sonstige
31.69.31↔	Arytenoidopexie	32.49↔	Sonstige Lobektomie an der Lunge
31.69.40↔	Konstruktion / Revision einer Neoglottis	32.50↔	Thorakoskopische Pneumonektomie
31.69.41↔	Plastische Rekonstruktion des Larynx	32.59↔	Exzision der Lunge, n.n.bez.
31.69.42↔	Plastische Rekonstruktion einer Stimmlippe	32.6↔	Radikale Dissektion von Thoraxstrukturen
31.69.99↔	Sonstige plastische Rekonstruktion am Larynx, sonstige	33.0↔	Inzision an einem Bronchus
31.71↔	Naht einer Rissverletzung an der Trachea	33.1↔	Inzision an der Lunge
31.72↔	Verschluss einer äusseren trachealen Fistel	33.20↔	Thorakoskopische Lungenbiopsie
31.73↔	Verschluss einer anderen trachealen Fistel	33.25↔	Offene Bronchusbiopsie
31.75↔	Reko der Trachea und Konstr eines künstl Larynx	33.28↔	Offene Lungenbiopsie
31.79.00↔	Sonstige plastische Rekonstruktion an der Trachea, n.n.bez.	33.31↔	Destruktion des N. phrenicus für Lungenkollaps
31.79.10↔	Erweiterungsplastik eines Tracheostoma	33.33↔	Pneumoperitoneum für Lungenkollaps
31.79.11↔	Plastische Rekonstruktion (Tracheatransplantation)	33.34.00↔	Thorakoplastik, n.n.bez.
31.79.12↔	Tracheopexie	33.34.10↔	Thorakoplastik, partiell
31.79.13↔	End-zu-End-Anastomose der Trachea (bei Ruptur)	33.34.20↔	Thorakoplastik, komplett
31.79.14↔	Cricotracheale Resektion	33.34.99↔	Thorakoplastik, sonstige
31.79.15↔	Sonstige (Plast) Reko an d Trachea b Trachealstenose	33.39↔	Sonstiger chirurgischer Lungenkollaps
31.79.99↔	Sonstige plastische Rekonstruktion an der Trachea, sonstige	33.41↔	Naht eines Bronchusrisses
31.92↔	Lösung von Adhäsionen an Trachea oder Larynx	33.42↔	Verschluss einer Bronchusfistel
31.98↔	Sonstige Operationen am Larynx	33.43↔	Verschluss einer Lungenverletzung
31.99↔	Sonstige Operationen an der Trachea	33.48↔	Sonstige und plastische Rekonstruktion an einem Bronchus
32.09.00↔	So Lok Exz o Destr von Läs o Gew an e Bronch, n.n.bez.	33.49↔	Sonstige und plastische Rekonstruktion an der Lunge
32.09.10↔	So Lok Exz o Destr v Läs o Gew an e Bronch, d Thorakot	33.50↔	Lungentransplantation, n.n.bez.
32.09.20↔	S Lk Exz o Dstr v Läs o Gw an e Brnch, d Thrkskpie	33.51↔	Einseitige Lungentransplantation
32.09.99↔	So Lok Exz o Destr von Läs o Gew an e Bronch, So	33.52↔	Beidseitige Lungentransplantation
32.1x.00↔	Sonstige Exzision an einem Bronchus, n.n.bez.	33.53↔	LungenRetransplantation während dess stationären Aufnh
32.1x.10↔	Sonstige Exzision an einem Bronchus, Bifurkationsresektion	33.6x.00↔	Kombinierte Herz-Lungentransplantation, n.n.bez.
32.1x.20↔	So Exz an e Bronch, Rev e Bronchusstumpfinsuffizienz	33.6x.10↔	Komb HerzLungenRetx während dess stationären Aufnh
32.1x.99↔	Sonstige Exzision an einem Bronchus, sonstige	33.6x.99↔	Kombinierte Herz-Lungentransplantation, sonstige
32.20↔	Thorakoskopische Exzision von Läsion oder Gewebe an der Lunge	33.71.00↔	End Einsetz o Ersetz von Bronchialventil(en), n.n.bez.
32.21↔	Plikatur einer Emphyseblase	33.71.10↔	Endoskopisches Einsetzen von Bronchialventil(en), n.n.bez.
32.22↔	Chirurgische Lungenvolumenreduktion	33.71.11↔	Endoskopisches Einsetzen von Bronchialventil(en), ein Ventil
32.23↔	Offene Exzision von Läsion oder Gewebe an der Lunge	33.71.12↔	Endoskopisches Einsetzen von Bronchialventil(en), zwei Ventile
32.25↔	Thorakoskopische Ablation von Läsion oder Gewebe an der Lunge	33.71.13↔	Endoskopisches Einsetzen von Bronchialventil(en), drei Ventile
32.26↔	Sonstige Exzision von Läsion Lunge	33.71.14↔	Endoskopisches Einsetzen von Bronchialventil(en), vier Ventile
32.28↔	Endosk Exz oder Destr von Läs oder Gew an der Lu	33.71.15↔	End Einsetz von Bronchialventil(en), 5 und mehr Ventile
32.29↔	So lok Exz oder Destr von Läs oder Gew an der Lu	33.71.20↔	Endoskopisches Ersetzen von Bronchialventil(en), n.n.bez.
32.30↔	Thorakoskopische Segmentresektion der Lunge	33.71.21↔	Endoskopisches Ersetzen von Bronchialventil(en), ein Ventil
32.39↔	Sonstige und nicht näher bezeichnete Segmentresektion der Lunge	33.71.22↔	Endoskopisches Ersetzen von Bronchialventil(en), zwei Ventile
32.41.00↔	Thorakoskopische Lobektomie an der Lunge, n.n.bez.	33.71.23↔	Endoskopisches Ersetzen von Bronchialventil(en), drei Ventile
32.41.10↔	Lbkt an d L, thrksk, oh Ang e rd Lymphkt, n.n.bz.	33.71.24↔	Endoskopisches Ersetzen von Bronchialventil(en), vier Ventile
32.41.11↔	Lbkt an d L, thrksk, oh Ang rd Lymphkt, oh brnchpl o angiopl Erw	33.71.25↔	End Ersetz von Bronchialventil(en), 5 und mehr Ventile
32.41.12↔	Lbkt an d L, thrksk, oh Ang e rd Lymphkt, m brnchpl Erw	33.71.99↔	End Einsetz o Ersetz von Bronchialventil(en), sonstige
32.41.13↔	Lbkt an d L, thrksk, oh Ang e rd Lymphkt, m angiopl Erw	33.79↔	Endoskop Impl sonst Bronchialvorrict
32.41.14↔	Lbkt an d L, thrksk, oh Ang e rd Lymphkt, m brnchpl u angiopl Erw	33.92↔	Ligatur eines Bronchus
32.41.19↔	Lobekt an d Lu, thoraksk, oh Ang e rad Lymphekt, So	33.98↔	Sonstige Operationen an einem Bronchus
32.41.20↔	Lobekt an d Lu, thorakoskopisch, mit radikaler Lymphekt	33.99↔	Sonstige Operationen an der Lunge
		34.02↔	Probethorakotomie
		34.03↔	Rethorakotomie
		34.1↔	Inzision des Mediastinum
		34.21.00↔	Transpleurale Thorakoskopie, n.n.bez.

34.21.10↔	Transpleurale Thorakoskopie, Ersteingriff	34.99.99↔	Sonstige Operationen am Thorax, sonstige
34.21.20↔	Transpleurale Thorakoskopie, Reeingriff	35.00↔	Valvulotomie am geschlossenen Herzen, Klappe nicht bezeichnet
34.21.99↔	Transpleurale Thorakoskopie, sonstige	35.01↔	Valvulotomie am geschlossenen Herzen, Aortenklappe
34.26↔	Offene Biopsie am Mediastinum	35.02↔	Valvulotomie am geschlossenen Herzen, Mitralklappe
34.27.00↔	Biopsie am Zwerchfell, n.n.bez.	35.03↔	Valvulotomie am geschlossenen Herzen, Pulmonalklappe
34.27.10↔	Geschlossene (Nadel-) Biopsie am Zwerchfell	35.04↔	Valvulotomie am geschlossenen Herzen, Trikuspidalklappe
34.27.20↔	Offene Biopsie am Zwerchfell	35.10↔	ValvPlast am off Herz, ohne Ersatz, Klap nicht bez
34.27.99↔	Biopsie am Zwerchfell, sonstige	35.11.00↔	Valvuloplastik d Aortklapp a off Herz, oh Ers, n.n.bez.
34.3x.00↔	Exz oder Destr von Läs oder Gew d Mdst, n.n.bez.	35.11.10↔	Valvulotomie der Aortenklappe am offenen Herzen
34.3x.10↔	Exzision von Läsion oder Gewebe des Mediastinums	35.11.20↔	Rk d Artklpp a off Hrzt, oh Ers, b kng Klppnm d Hrzt
34.3x.20↔	Resektion von Läsion oder Gewebe des Mediastinums, n.n.bez.	35.11.99↔	Valvuloplastik d Aortklapp a off Herz, oh Ers, sonstige
34.3x.21↔	Res von Läs o Gew d Mdst, oh Res an mediast Organen	35.12.00↔	Valvuloplastik d Mitralkl a off Herz, oh Ers, n.n.bez.
34.3x.22↔	Rs v Läs o Gw d Mdst, m Lngnrs o Brstwndteilstktion	35.12.10↔	Valvulotomie der Mitralklappe am offenen Herzen
34.3x.23↔	Resektion von Läs o Gew d Mdst, m Perikardteilresektion	35.12.11↔	Segelrekonstruktion der Mitralklappe am offenen Herzen
34.3x.24↔	Resektion von Läs o Gew d Mdst, m prothetischem GefErs	35.12.20↔	Rk d Mitrkl a off Hrzt, oh Ers, b kng Klppnm d Hrzt
34.3x.25↔	Resektion von Läs o Gew d Mdst, m Lungenres und GefErs	35.12.99↔	Valvuloplastik d Mitralkl a off Herz, oh Ers, sonstige
34.3x.26↔	Res von Läs o Gew d Mdst, m Lungenres und Perikardtres	35.13.00↔	Valvuloplastik d Pulmklapp a off Herz, oh Ers, n.n.bez.
34.3x.27↔	Res von Läs o Gew d Mdst, m Perikardtres und GefErs	35.13.10↔	Valvulotomie der Pulmonalklappe am offenen Herzen
34.3x.28↔	Rs v Läs o Gw d Mdst, m Lngn u Prkrdrts u GfErs	35.13.20↔	Rk d Plmkklp a off Hrzt, oh Ers, b kng Klppnm d Hrzt
34.3x.29↔	Resektion von Läsion oder Gewebe des Mediastinums, sonstige	35.13.99↔	Valvuloplastik d Pulmklapp a off Herz, oh Ers, sonstige
34.3x.30↔	Destruktion von Läsion oder Gewebe des Mediastinums	35.14.00↔	Valvplast d Trikusklap a off Herz, oh Ers, n.n.bez.
34.3x.99↔	Exz oder Destr von Läs oder Gew d Mdst, sonstige	35.14.10↔	Valvulotomie der Trikuspidalklappe am offenen Herzen
34.4x.00↔	Exzision oder Destr einer Läsion an d Bruw, n.n.bez.	35.14.11↔	Segelrekonstruktion der Trikuspidalklappe am offenen Herzen
34.4x.10↔	Exzision einer Läsion an der Brustwand	35.14.20↔	Rk d Trksklp a off Hrzt, oh Ers, b kng Klppnm d Hrzt
34.4x.20↔	Teilresektion einer Läsion an der Brustwand, n.n.bez.	35.14.99↔	Valvuloplastik d Trikusklap a off Herz, oh Ers, So
34.4x.21↔	Teilresektion einer Läsion an der Brustwand, ohne Rekonstruktion	35.19.00↔	Valvuloplastik a off Herz, oh Ers, So Klap, n.n.bez.
34.4x.22↔	Teilresektion einer Läsion an der Brustwand, mit Rekonstruktion	35.19.10↔	Rk e AVKlp a off Hrzt, oh Ers, b kng Klppnm d Hrzt
34.4x.30↔	Res e Läs an d Bruw, komplette Res d Sternums, n.n.bez.	35.19.11↔	Rk e Trmcsklpp a off Hrzt, oh Ers, b kng Klppnm d Hrzt
34.4x.31↔	Res e Läs an d Bruw, komplette Res d Sternums, oh Reko	35.19.99↔	Valvuloplastik a off Herz, oh Ers, So Klap, So
34.4x.32↔	Res e Läs an d Bruw, komplette Res d Sternums, m Reko	35.20↔	Herzklappenersatz, Klappe nicht bezeichnet
34.4x.40↔	Destruktion einer Läsion an der Brustwand	35.21.00↔	Aortenklappenersatz mit Graft, n.n.bez.
34.4x.99↔	Exzision oder Destr einer Läsion an d Bruw, sonstige	35.21.10↔	Aortenklappenersatz mit Graft, Bioprothese
34.51↔	Dekortikation der Lunge	35.21.20↔	Implant e klappentragenden Gefprothese, biol Aortklapp
34.52↔	Thorakoskopische Dekortikation der Lunge	35.21.99↔	Aortenklappenersatz mit Graft, sonstige
34.59.00↔	Sonstige Exzision an der Pleura, n.n.bez.	35.22.00↔	Sonstiger Aortenklappenersatz, n.n.bez.
34.59.10↔	Sonstige Exzision an der Pleura, thorakoskopische Pleurektomie	35.22.10↔	Minimal-invasive Implantation einer Aortenklappe, n.n.bez.
34.59.20↔	Sonstige Exzision an der Pleura, offen chirurgische Pleurektomie	35.22.11↔	Minimal-invasive Implantation einer Aortenklappe, transapikal
34.59.99↔	Sonstige Exzision an der Pleura, sonstige	35.22.19↔	Minimal-invasive Implantation einer Aortenklappe, sonstige
34.6x.00↔	Pleurodese, n.n.bez.	35.22.20↔	Aortenklappenersatz durch Autotransplantation [Ross-Operation]
34.6x.11↔	Pleurodese, offen chirurgisch, ohne Dekortikation	35.22.30↔	Implant e klappentr Gefprothese, mechanische Aortklapp
34.6x.12↔	Pleurodese, offen chirurgisch, mit Dekortikation	35.22.99↔	Sonstiger Aortenklappenersatz, sonstige
34.6x.19↔	Pleurodese, offen chirurgisch, sonstige	35.23↔	Mitralklappenersatz mit Graft
34.6x.20↔	Pleurodese, thorakoskopisch, n.n.bez.	35.24↔	Sonstiger Mitralklappenersatz
34.6x.21↔	Pleurodese, thorakoskopisch, ohne Dekortikation	35.25.00↔	Pulmonalklappenersatz mit Graft, n.n.bez.
34.6x.22↔	Pleurodese, thorakoskopisch, mit Dekortikation	35.25.10↔	Pulmonalklappenersatz mit Graft, Bioprothese
34.6x.29↔	Pleurodese, thorakoskopisch, sonstige	35.25.20↔	Implant e klappentr Gefprothese, biol Pulmonalklappe
34.6x.99↔	Pleurodese, sonstige	35.25.99↔	Pulmonalklappenersatz mit Graft, sonstige
34.71↔	Naht einer Brustwandverletzung	35.26.00↔	Sonstiger Pulmonalklappenersatz, n.n.bez.
34.72↔	Verschluss einer Thorakostomie	35.26.10↔	Minimal-invasive Implantation einer Pulmonalklappe, n.n.bez.
34.73↔	Verschluss anderer Thoraxfisteln	35.26.19↔	Minimal-invasive Implantation einer Pulmonalklappe, sonstige
34.74↔	Korrektur einer Brustwanddeformität	35.26.20↔	Implant e klappentr Gefprothese, Mech Pulmonalklappe
34.79.00↔	Sonstige plastische Rekonstruktion an der Brustwand, n.n.bez.	35.26.99↔	Sonstiger Pulmonalklappenersatz, sonstige
34.79.10↔	So Plast Reko an d Bruw, sek Verschluss e Thorakotomie	35.27↔	Trikuspidalklappenersatz mit Graft
34.79.20↔	So Plast Reko an d Bruw, Stabilisierung, offen chir	35.28↔	Sonstiger Trikuspidalklappenersatz
34.79.30↔	Sonstige Plast Reko an d Bruw, off Rep e Sternumfraktur	35.29.00↔	Herzklappenersatz, sonstige Klappe, n.n.bez.
34.79.40↔	So Plast Reko an d Bruw, Knochenplastik und Knochtx	35.29.10↔	Ers d AVKlappe b kongenitalen Klappenanomalien d Herz
34.79.99↔	Sonstige plastische Rekonstruktion an der Brustwand, sonstige	35.29.20↔	Ers d TruncusKlap b kongenitalen Klappenanomalien d Herz
34.81↔	Exzision von Läsion oder Gewebe am Zwerchfell	35.29.99↔	Herzklappenersatz, sonstige Klappe, sonstige
34.82↔	Naht eines Zwerchfellrisses	35.31↔	Papillarmuskelopration
34.83↔	Verschluss einer Zwerchfellfistel	35.32↔	Sehnenfaden-Operation
34.84↔	Sonstige plastische Rekonstruktion am Zwerchfell	35.33.00↔	Anuloplastik, n.n.bez.
34.85↔	Implantation eines Zwerchfellschrittmachers	35.33.10↔	Anuloplastik der Mitralklappe, n.n.bez.
34.89.00↔	Sonstige Operationen am Zwerchfell, n.n.bez.	35.33.11↔	Anuloplastik der Mitralklappe, offen
34.89.10↔	Sonstige Op a Zwerchfell, Inzis (Zwerchfellsplattung)	35.33.19↔	Anuloplastik der Mitralklappe, sonstige
34.89.99↔	Sonstige Operationen am Zwerchfell, sonstige	35.33.99↔	Anuloplastik, sonstige
34.93↔	Plastische Rekonstruktion an der Pleura	35.34↔	Infundibulektomie
34.99.00↔	Sonstige Operationen am Thorax, n.n.bez.	35.35.00↔	Operationen an den Trabeculae carneae cordis, n.n.bez.
34.99.10↔	Entnahme von Rippenknorpel als Transplantat	35.35.10↔	Subvalvuläre fibröse o muskuläre Res an d Aortklapp



35.35.99↔	Operationen an den Trabeculae carneae cordis, sonstige	36.10.00↔	Aortokoronarer Bypass zur Myokard-Revaskularisation, n.n.bez.
35.39.00↔	Op an and an d Herzkll angrenz Strukturen, n.n.bez.	36.10.11↔	Aortokor Byp zur MyokRevaskularisation, konv Technik
35.39.10↔	Supravalvuläre Resektion, Herzklappe, n.n.bez.	36.10.12↔	Aortokor Byp zur MyokRevask, d mininv Technik
35.39.11↔	Supravalvuläre Resektion, Aortenklappe	36.10.19↔	Aortokor Byp zur MyokRevask, sonstige Technik
35.39.12↔	Supravalvuläre Resektion, Pulmonalklappe	36.10.99↔	Aortokoronarer Bypass zur Myokard-Revaskularisation, sonstige
35.39.19↔	Supravalvuläre Resektion, sonstige Herzklappe	36.11.00↔	(Aorto)koronarer Byp an e einz Koronararterie, n.n.bez.
35.39.99↔	Op an and an d Herzkll angrenz Strukturen, sonstige	36.11.11↔	(Aorto)koronarer Byp an e einz Korart, konv Technik
35.41.00↔	Vergrosserung eines bestehenden Vorhofseptumdefektes, n.n.bez.	36.11.12↔	(Aorto)koro Byp an e einz Korart, d mininv Technik
35.41.10↔	Vergrosserung e besteh Vorhofseptumdefektes, off Tech	36.11.19↔	(Aorto)koronarer Byp an e einz Korart, sonstige Technik
35.41.20↔	Vergross e besteh Vorhofseptumdefektes, geschl Tech	36.11.99↔	(Aorto)koronarer Byp an e einz Koronararterie, sonstige
35.41.99↔	Vergrosserung eines bestehenden Vorhofseptumdefektes, sonstige	36.12.00↔	(Aorto)koronarer Bypass an zwei Koronararterien, n.n.bez.
35.42.00↔	Bildung von Herzseptumdefekten, n.n.bez.	36.12.11↔	(Aorto)koronarer Byp an 2 Koronararterien, konv Technik
35.42.10↔	Bildung von Herzseptumdefekten, offene Technik	36.12.12↔	(Aorto)koro Byp an 2 Korart, d minimalinvasive Technik
35.42.20↔	Bildung von Herzseptumdefekten, geschlossene Technik	36.12.19↔	(Aorto)koro (Aorto)koro Byp an 2 Korart, So Technik
35.42.99↔	Bildung von Herzseptumdefekten, sonstige	36.12.99↔	(Aorto)koronarer Bypass an zwei Koronararterien, sonstige
35.43.00↔	Vergross e besteh Ventrikelseptumdefektes, n.n.bez.	36.13.00↔	(Aorto)koronarer Bypass an drei Koronararterien, n.n.bez.
35.43.10↔	Vergross e besteh Ventrikelseptumdefektes, off Tech	36.13.11↔	(Aorto)koronarer Byp an 3 Koronararterien, konv Technik
35.43.20↔	Vergross e besteh Ventrikelseptumdefektes, geschl Tech	36.13.12↔	(Aorto)koro Byp an 3 Korart, d minimalinvasive Technik
35.43.99↔	Vergrosserung e besteh Ventrikelseptumdefektes, So	36.13.19↔	(Aorto)koronarer Byp an 3 Korart, sonstige Technik
35.50↔	Korr von nicht näher bez HerzseptDef mit Prothese	36.13.99↔	(Aorto)koronarer Bypass an drei Koronararterien, sonstige
35.51↔	Korr eines VHSeptDef mit Prothese, offene Technik	36.14.00↔	(Art)kr (Art)kr Byp an 4 u mhr Krrt, n.n.bz.
35.53↔	Korrektur Ventrikelseptumdefekt mit Prothese, offener Zugang	36.14.11↔	(Aorto)koronarer Byp an 4 und mehr Korart, konv Technik
35.54↔	Korrektur von Endokardkissendefekten (AV-Kanal) mit Prothese	36.14.12↔	(Aorto)koro Byp an 4 und mehr Korart, d mininv Technik
35.60↔	Korr eines nicht bez HerzseptDef mit Bio-Graft	36.14.19↔	(Aorto)koro (Aorto)koro Byp an 4 u mehr Korart, So Tech
35.61↔	Korrektur eines Vorhofseptumdefektes mit Bio-Graft	36.14.99↔	(Aorto)koro (Aorto)koro Byp an 4 und mehr Korart, So
35.62↔	Korrektur eines Ventrikelseptumdefektes mit Bio-Graft	36.15↔	Einf Bypass zwischen A. mamma interna und KorArt
35.63↔	Korrektur von Endokardkissendefekten (AV-Kanal) mit Bio-Graft	36.16↔	Zweifacher A. mamma interna-Koronararterien Bypass
35.70↔	So ni näher bez Korr von ni näher bez HerzseptDef	36.17↔	Abdomino-koronarer Arterien-Bypass
35.71↔	Sonstige nicht näher bez Korrektur eines VHSeptDef	36.19↔	Sonstige Bypass-Anastomose zur Myokard Revaskularisation
35.72.00↔	Korrektur eines Ventrikelseptumdefektes, n.n.bez.	36.2↔	Myokard-Revaskularisation mit Arterien-Implantat
35.72.10↔	Verschluss eines erworbenen Ventrikelseptumdefektes	36.31↔	Transmyokardiale Revaskularisation am offenen Thorax
35.72.99↔	Korrektur eines Ventrikelseptumdefektes, sonstige	36.32.00↔	Sonstige transmyokardiale Revaskularisation, n.n.bez.
35.73↔	So u ni näh bez Korr v Endokardkissendef (AV-Kan)	36.32.99↔	Sonstige transmyokardiale Revaskularisation, sonstige
35.81↔	Totalkorrektur einer Fallot-Tetralogie	36.33↔	Endoskopische transmyokardiale Revaskularisation
35.82↔	Totalkorrektur von total falsch mündenden Pulmonalvenen	36.34↔	Perkutane transmyokardiale Revaskularisation
35.83↔	Totale Rekonstruktion des Truncus arteriosus	36.39.00↔	Sonstige Herz-Revaskularisation, n.n.bez.
35.84↔	Totalkorr d Transp d gross Gef, ni andorts klass	36.39.10↔	Herz-Revaskularisation durch Koronararterienpatch
35.91↔	Interatriale Transposition des venösen Rückflusses	36.39.11↔	Revision eines Koronararterienbypass
35.92↔	Erzeug eines Cond zw rechtem Ventr und PulmonArt	36.39.12↔	Neuanlage eines Koronararterienbypass
35.93↔	Erzeugen eines Conduits zwischen linkem Ventrikel und Aorta	36.39.13↔	Transposition von Koronararterien
35.94↔	Erzeugen eines Conduits zwischen Vorhof und Pulmonalarterie	36.39.14↔	HerzRevask m fr A. mamm intTx (IMATx)
35.95.00↔	Revision einer Korrekturoperation am Herzen, n.n.bez.	36.39.99↔	Sonstige Herz-Revaskularisation, sonstige
35.95.10↔	Prothesenrefixation eines Herzklappenersatzes, n.n.bez.	36.91↔	Korrektur eines Koronargefäss-Aneurysmas
35.95.11↔	Prothesenrefixation eines Aortenklappenersatzes	36.99.00↔	Sonstige Operationen an Herzgefässen n.n.bez.
35.95.12↔	Prothesenrefixation eines Mitralklappenersatzes	36.99.10↔	Intrakoronare Stammzelltherapie, n.n.bez.
35.95.13↔	Prothesenrefixation eines Pulmonalklappenersatzes	36.99.11↔	Intrakor Stammzth oh Anr v Stammzfrakt o kult Verm
35.95.14↔	Prothesenrefixation eines Trikuspidalklappenersatzes	36.99.12↔	Intrakor Stammzth m Anr v Stammzfrakt o kult Vermehrung
35.95.19↔	Prothesenrefixation eines Herzklappenersatzes, sonstige	36.99.19↔	Intrakoronare Stammzelltherapie, sonstige
35.95.99↔	Revision einer Korrekturoperation am Herzen, sonstige	36.99.20↔	Operationen bei kongenitalen Anomalien der Herzgefässe
35.98.00↔	Sonstige Operationen an Herzsepten, n.n.bez.	36.99.30↔	Rekonstruktion des Koronarostiums
35.98.10↔	PrktntrnsmInl Vrschl e Vhsptmdfks, n.n.bz.	36.99.40↔	Sympathektomie der Koronararterien
35.98.11↔	Perktranslu Vrschl e Vhseptumdefektes (ein Vrschldev)	36.99.99↔	Sonstige Operationen an Herzgefässen, sonstige
35.98.12↔	Prktrnsl Vrschl e Vhsptmdfks (mhr als ein Vrschldev)	37.10↔	Inzision am Herzen n.n.bez.
35.98.19↔	Perkutanentransluminalen Vrschl e Vhseptumdefektes, So	37.11.00↔	Kardiotomie, n.n.bez.
35.98.30↔	Perkutanentransluminalen Vrschl e Vsd	37.11.10↔	Epikardiale, endokardiale und epimyokardiale Inzision
35.98.99↔	Sonstige Operationen an Herzsepten, sonstige	37.11.99↔	Kardiotomie, sonstige
35.99.00↔	Sonstige Operationen an Herzklappen, n.n.bez.	37.12↔	Perikardiotomie
35.99.10↔	Sonstige Operationen b kong Klappanom d Herz, n.n.bez.	37.24.00↔	Perikardbiopsie, n.n.bez.
35.99.11↔	Sonstige Operationen b kong Klappanom d Herz, Aortklapp	37.24.10↔	Geschlossene [perkutane] [Nadel-] Biopsie des Perikards
35.99.12↔	Sonstige Operationen b kong Klappanom d Herz, Mitralkl	37.24.20↔	Offene Perikardbiopsie
35.99.13↔	Sonstige Op b kong Klappanom d Herz, Pulmonalklappe	37.24.99↔	Perikardbiopsie, sonstige
35.99.14↔	Sonstige Op b kong Klappanom d Herz, Trikuspidalklappe	37.25.00↔	Herzbiopsie, n.n.bez.
35.99.15↔	So Op b kong Klappanom d Herz, AV o Trunkusklappe	37.25.10↔	Geschlossene [perkutane] [Nadel-] Biopsie des Myokards
35.99.19↔	Sonstige Op b kong Klappanom d Herz, sonstige Klap	37.25.20↔	Transvasale Biopsie des Endokards, Myokards und Endomyokards
35.99.20↔	Sonstige Operationen an Herzklappen, minimal-invasiv	37.25.30↔	Herzbiopsie, offen
35.99.99↔	Sonstige Operationen an Herzklappen, sonstige	37.25.99↔	Herzbiopsie, sonstige
36.03↔	Koronarangioplastik am offenen Thorax	37.31.00↔	Perikardektomie, n.n.bez.
36.09↔	Sonstige Koronararterien-Desobliteration	37.31.10↔	Perikardektomie, partiell
		37.31.20↔	Perikardektomie, total

37.31.30↔	Adhäsioolyse am Perikard	37.65.21↔	Implant (offen chir) e parak Pumpe, univentrikulär
37.31.99↔	Perikardektomie, sonstige	37.65.22↔	Implant (offen chir) e parakorporalen Pumpe, bivent
37.32↔	Aneurysmektomie am Herzen	37.65.29↔	Implant (offen chir) e parakorporalen Pumpe, sonstige
37.33.00↔	Exz o Destr v and Läs o Gew d Herzs, off Zug, n.n.bez.	37.65.50↔	Dauer d Bhdl m e univentr extrak Pumpe, n.n.bez.
37.33.10↔	Exz o Destr a Reizleitungssystem, off Zugang, n.n.bez.	37.65.51↔	Dauer d Bhdl m e unvnt extrk Pmp: wng als 48 Std
37.33.11↔	Exz o Dstr a Reizleitngssystem, off Zg, abltv Mssn b Tchyrrhythmie	37.65.52↔	Dauer d Bhdl m e unvnt extrk Pmp: 48 bs unt 96 Std
37.33.19↔	Exz o Destr a Reizleitungssystem, off Zugang, sonstige	37.65.53↔	Dauer d Bhdl m e univentr extrak Pumpe: 96 Std u läng
37.33.20↔	Exz von and Läsion oder Gew d Herzens, offener Zugang	37.65.60↔	Dauer d Bhdl mit e biventr extrak Pumpe, n.n.bez.
37.33.30↔	Destr von and Läsion oder Gew d Herzens, offener Zugang	37.65.61↔	Dauer d Bhdl m e biventr extrak Pumpe: wenig als 48 Std
37.33.99↔	Exz o Destr von and Läs o Gew d Herzs, off Zugang, So	37.65.62↔	Dauer d Bhdl m e bvntr extrk Pmp: 48 bs unt 96 Stunden
37.34.00↔	Exz o Destr v and Läs o Gew d Herzs, So Zugang, n.n.bez.	37.65.69↔	Dauer d Bhdl mit e biventr extrak Pumpe, sonstige
37.34.10↔	Ablation bei Tachyarrhythmien, n.n.bez.	37.65.99↔	Implant von äusserlichem herzunterst System, sonstige
37.34.11↔	Konventionelle Radiofrequenz-Ablation	37.66.00↔	Einsetz von implantbar herzunterst System, n.n.bez.
37.34.12↔	Gekühlte Ablation	37.66.10↔	Implant (offen chir) e intrakorporalen Pumpe, n.n.bez.
37.34.13↔	Ablation mit anderen Energiequellen	37.66.11↔	Implant (offen chir) e intrakorp Pumpe, univentrikulär
37.34.14↔	Ablation mit Hilfe dreidimensionaler Mappingverfahren	37.66.12↔	Implant (offen chir) e intrakorporalen Pumpe, bivent
37.34.19↔	Sonstige Ablation bei Tachyarrhythmien	37.66.19↔	Implant (offen chir) e intrakorporalen Pumpe, sonstige
37.34.99↔	Exz o Destr von and Läs o Gew d Herzs, So Zugang, So	37.66.99↔	Einsetz von implantbar herzunterst System, sonstige
37.35↔	Partielle Ventrikulektomie	37.67↔	Implantation eines herzmuskelstimulierenden Systems
37.41↔	Implantation von prothetischem herzunterst Syst	37.70↔	Erstimplantation von Elektroden, n.n.bez.
37.49↔	Sonstige plastische Rekonstruktion am Herzen und Perikard	37.71↔	Erstimplantation von transvenösen Ventrikelektroden
37.4x.00↔	Plastische Rekonstruktion von Herz und Perikard, n.n.bez.	37.72↔	Erstimpl von transven Vorhof- und VentrikelEkt
37.4x.10↔	Naht des Perikardes (nach Verletzung)	37.73↔	Erstimplantation von transvenösen Vorhofelektroden
37.4x.11↔	Plastische Rekonstruktion des Perikardes, sonstige	37.74↔	Einsetzen oder Ersatz von Epikardelektroden am Epikard
37.4x.20↔	Naht des Myokardes (nach Verletzung)	37.75.00↔	Revision von Elektroden, n.n.bez.
37.4x.21↔	Plastische Rekonstruktion des Myokard, sonstige	37.75.10↔	Sondenkorrektur eines Herzschrittmachers oder Defibrillators
37.4x.99↔	Plastische Rekonstruktion von Herz und Perikard, sonstige	37.75.20↔	Kupplungskorrektur eines Herzschrittmachers oder Defibrillators
37.51.00↔	Herztransplantation, n.n.bez.	37.75.99↔	Revision von Elektroden, sonstige
37.51.10↔	Herztransplantation	37.76↔	Ersetzen von transvenösen Vorhof- und/oder Ventrikelektrode (n)
37.51.20↔	Herz-Replantation während desselben stationären Aufenthalts	37.79.00↔	Rev o Verlagerung v Tasche v kard Vorrichtung, n.n.bez.
37.51.99↔	Herztransplantation, sonstige	37.79.01↔	Implantation eines Ereignis Rekorder
37.52↔	Implantation eines kompletten Herzersatzsystems	37.79.10↔	Implnt o Aggrgwchs (h Ändrg d Snd) e EreignsRkrdrs, n.n.bz.
37.53↔	Ers o Repar d thor Einheit e kompl Herzersatzsyst	37.79.11↔	Aggregwechs (oh Änderung d Sonde) e EreignisRekorders
37.54↔	Ers/Repar so implantb Bestandt komplHerzersatzsyst	37.79.19↔	Implnt o Aggrgwchs (h Ändrg d Snd) e EreignsRkrdrs, S
37.61.00↔	Implantation einer intraaortalen Ballonpumpe, n.n.bez.	37.79.99↔	Rev o Verlagerung von Tasche von kard Vorrichtung, So
37.61.10↔	Implantation einer intraaortalen Ballonpumpe, offen chirurgisch	37.80.00↔	Implnt e prmn Sm, int o Ers, Grättyp N spzf, n.n.bz.
37.61.20↔	Dauer d Bhdl mit einer intraaortalen Ballopum, n.n.bez.	37.80.10↔	Implnt e prmn Sm, int o Ers, Grättyp N spzf, m d Mögl d Frnüb
37.61.21↔	Dauer d Bhdl m e Intraaort Ballopum: weniger als 48 Std	37.80.99↔	Implnt e prmn Sm, int o Ers, Grättyp N spzf, S
37.61.22↔	Dauer d Bhdl m e Intraaort Ballopum: 48 bis unt 96 Std	37.81.00↔	Erstimpl e EinkSm Ni spezif ob rate respons, n.n.bez.
37.61.29↔	Dauer d Bhdl mit e intraaortalen Ballopum: mehr Stunden	37.81.10↔	Erstimpl e EinkSm Ni spezifiziert ob rate respons
37.61.99↔	Implantation einer intraaortalen Ballonpumpe, sonstige	37.81.20↔	Systemst v Zweik o Dreiksys auf EnkmSyst, N spzf ob rt rspns
37.62↔	Einsetzen von nicht-implantierbarem herzunterstützendem System	37.81.99↔	Erstimpl e EinkSm Ni spezifiziert ob rate respons, So
37.63.00↔	Reparatur von herzunterstützendem System, n.n.bez.	37.82.00↔	Erstimpl e EinkSchrittmachers, rate respons, n.n.bez.
37.63.10↔	Pumpenwechsel (n offn chr)extrk Pm, n.n.bez.	37.82.10↔	Erstimplantation eines Einkammer-Schrittmachers, rate responsive
37.63.11↔	Isl Pmpwch (N offn chr) extrk Pmp (zB Kreislp o Zntrpm), unvnt	37.82.99↔	Erstimpl e EinkSchrittmachers, rate respons, sonstige
37.63.12↔	Isl Pmpwch(N offn chr) extrk Pmp(zB Kreislp o Zntrpm),bvnt	37.83.00↔	Erstimplantation Zweikammer-SM, 1 Sonde
37.63.19↔	Isl Pmpwch (N offn chr) e extrk Pmp (z.B. Kreislp o Zntrpm), S	37.83.10↔	Erstimplantation Zweikammer-SM, ohne antitachy
37.63.20↔	Isol Pumpwech (Ni offen chir) e parak Pumpe, n.n.bez.	37.83.11↔	Erstimplantation Zweikammer-SM, mit antitachy
37.63.21↔	Isol Pumpwech (Ni offen chir) e parak Pumpe, univentr	37.83.12↔	Erstimpl e ZweikammerSchrittmachers m d Mögl d Fernüb
37.63.22↔	Isol Pumpwech (Ni offen chir) e parak Pumpe, bivent	37.83.20↔	Systemst von Eink o Dreiksys auf Zweikammersystem
37.63.29↔	Isol Pumpwech (Ni offen chir) e parak Pumpe, sonstige	37.83.99↔	Erstimplantation eines Zweikammer-Schrittmachers, sonstige
37.63.99↔	Reparatur von herzunterstützendem System, sonstige	37.85.00↔	Erstz jgl EnkSchrttmVrrtyp, N spzf ob rt rspns, n.n.bz.
37.64.00↔	Entfernung von herzunterstützenden Systemen, n.n.bez.	37.85.10↔	Aggrgwchs jgl EnkSchrttmVrrtyp, N spzf ob rt rspns
37.64.10↔	Entfernung einer intraaortalen Ballonpumpe	37.85.20↔	Agg u Sndnwch jgl EnkSchrttmVrrtyp, N spzf ob rt rspns
37.64.20↔	Entfernung einer extrakorporalen Pumpe	37.85.99↔	Erstz jgl EnkSchrttmVrrtyp, N spzf ob rt rspns, S
37.64.30↔	Entfernung einer parakorporalen Pumpe	37.86.00↔	Ersetz jegl EinkSchrittmty, rate respons, n.n.bez.
37.64.40↔	Entfernung eines kompletten Herzersatzsystems (Kunstherz)	37.86.10↔	Aggregwechs jegl EinkSchrittmachertypes, rate respons
37.64.50↔	Entfernung einer intrakorporalen Pumpe	37.86.20↔	Agg u Sondenwech jegl EinkSchrittmtyes, rate respons
37.64.60↔	Entfernung eines äußeren Myokardunterstützungssystems	37.86.99↔	Ersetz jegl EinkSchrittmty, rate respons, sonstige
37.64.70↔	Entf e transvasal platzierten axial Pumpe zur Kreislp	37.87.00↔	Ersetzen jeglichen Zweikammer-Schrittmachertypes, n.n.bez.
37.64.99↔	Entfernung von herzunterstützenden Systemen, sonstige	37.87.10↔	Aggregatwechsel jeglichen Zweikammer-Schrittmachertypes
37.65.00↔	Implant von äusserlichem herzunterst System, n.n.bez.	37.87.20↔	Agg und Sondenwechsel jegl ZweikammerSchrittmty
37.65.10↔	Implnt (fn chr) e extrk Pmp (z.B. Kreislp o Zntrpm), n.n.bz.	37.87.99↔	Ersetzen jeglichen Zweikammer-Schrittmachertypes, sonstiges
37.65.11↔	Implnt (fn chr) e extrk Pmp (z.B. Kreislp o Zntrpm), unvnt	37.88.00↔	Implant e Dreikschrttm (biventr Stimulation), n.n.bez.
37.65.12↔	Implnt (fn chr) e extrk Pmp (z.B. Kreislp o Zntrpm), bvnt	37.88.10↔	Implnt e Dreikschrttm (bvnt Stml) m d Mögl d Frnüb
37.65.19↔	Implnt (fn chr) e extrk Pmp (z.B. Kreislp o Zntrpm), S	37.88.99↔	Implant e Dreikschrttm (biventr Stimulation), sonstige
37.65.20↔	Implant (offen chir) e parakorporalen Pumpe, n.n.bez.	37.89.00↔	Revision oder Entfernen eines Schrittmachers, n.n.bez.
		37.89.10↔	Rev e Sm, Defi, Synchronisationssysteme o Ereignk



37.89.11↔	Systmst v Zweik o Dreiksys auf EnkmSyst, rt rspns	38.03.30↔	Inzision von Venen der oberen Extremität, n.n.bez.
37.89.20↔	Systumst v EinkamSyst auf 2 resp. Dreiksys, n.n.bez.	38.03.31↔	Inzision der V. axillaris
37.89.21↔	Systemumstellung von Einkammersystem auf Zweikammersystem	38.03.38↔	Inzision von sonstigen tiefen Venen der oberen Extremität
37.89.22↔	Systemumstellung von Einkammersystem auf Dreikammersystem	38.03.39↔	Inzision von Venen der oberen Extremität, sonstige
37.89.23↔	Systemumstellung von Zweikammersystem auf Dreikammersystem	38.03.99↔	Inzision von Gefässen der oberen Extremität, sonstige
37.89.29↔	Systumst v EinkamSyst auf 2 resp. Dreiksys, So	38.04.00↔	Inzision der Aorta, n.n.bez.
37.89.30↔	Revision von Dreikammerschrittmacher, n.n.bez.	38.04.10↔	Inzision von Aorta ascendens und Aortenbogen
37.89.31↔	Aggregwechs jegl DreikammerSchrittmty, n.n.bez.	38.04.20↔	Inzision der Aorta descendens
37.89.39↔	Revision von Dreikammerschrittmacher, sonstige	38.04.30↔	Inzision der Aorta abdominalis
37.89.40↔	Entf von Herzschrm o Resynschrmm, n.n.bez.	38.04.99↔	Inzision der Aorta, sonstige
37.89.41↔	Entfernen von Herzschrittmacher	38.05.00↔	Inzision von anderen thorakalen Gefässen, n.n.bez.
37.89.42↔	Entfernen von Resynchronisationsherzschrittmacher	38.05.10↔	Inzision von anderen thorakalen Arterien
37.89.49↔	Entf von Herzschrm o Resynschrmm, sonstige	38.05.20↔	Inzision von thorakalen Venen, n.n.bez.
37.89.50↔	Entf e Sm, Defi, Synchronisationssystems o Ereignrek	38.05.21↔	Inzision von thorakalen tiefen Venen
37.89.99↔	Revision oder Entfernen eines Schrittmachers, sonstige	38.05.29↔	Inzision von thorakalen Venen, sonstige
37.91↔	Offene Herzmassage	38.05.99↔	Inzision von anderen thorakalen Gefässen, sonstige
37.94.00↔	Implantation oder Ersetzen eines Defibrillators, n.n.bez.	38.06.00↔	Inzision von abdominalen Arterien, n.n.bez.
37.94.01↔	Implantation eines Defibrillators mit Einkammer-Stimulation	38.06.10↔	Inzision von viszeralen Arterien, n.n.bez.
37.94.02↔	Implantation eines Defibrillators mit Zweikammer-Stimulation	38.06.11↔	Inzision des Truncus coeliacus
37.94.03↔	Implantation eines Defibrillators, biventr	38.06.12↔	Inzision der A. gastrica
37.94.04↔	ImplntDfzsätzlchm Drcksnsnchtv Msngrchtsvntkrklärm Drcks	38.06.13↔	Inzision der A. hepatica
37.94.10↔	Ersetzen eines Defibrillators, n.n.bez.	38.06.14↔	Inzision der A. lienalis
37.94.11↔	Ersetzen eines Defibrillators mit Einkammer-Stimulation	38.06.15↔	Inzision der A. renalis
37.94.12↔	Ersetzen eines Defibrillators mit Zweikammer-Stimulation	38.06.16↔	Inzision der A. mesenterialis
37.94.19↔	Ersetzen eines Defibrillators, sonstige	38.06.17↔	Inzision der A. lumbalis
37.94.20↔	Systumst e Herzschrm auf Defi m EinkStimul, n.n.bez.	38.06.18↔	Inzision der A. iliaca
37.94.21↔	Systemumstellung e Herzschrm auf Defi m EinkStimul	38.06.19↔	Inzision von viszeralen Arterien, sonstige
37.94.22↔	Systumst e Herzschrm o Defi auf Defi m ZweikStimul	38.06.99↔	Inzision von abdominalen Arterien, sonstige
37.94.29↔	Systmst e Hrzschrmm o Df auf Df m bnvnr Stml, S	38.07.00↔	Inzision von abdominalen Venen, n.n.bez.
37.94.99↔	Implnt o Erstz e tt autm Krdivotr / DfSyst [AICD], S	38.07.10↔	Inzision von tiefen abdominalen Venen, n.n.bez.
37.95↔	Implant nur der Elektrod(n) e autm Kardiov/Defibr	38.07.11↔	Inzision der V. cava inferior
37.96↔	Implant nur des Pulsgener e autm Kardiov/Defibr	38.07.12↔	Inzision der V. iliaca
37.97↔	Ersetz nur der Elektrod(n) e autm Kardiov/Defibr	38.07.19↔	Inzision von tiefen abdominalen Venen, sonstige
37.98.00↔	Ersetz nur d Pulsgener e autm Kardiov/Defi, n.n.bez.	38.07.99↔	Inzision von abdominalen Venen, sonstige
37.98.10↔	Erstz nr d Plsgnr e autm Krdiv/Df m EnkStml	38.08.00↔	Inzision von Arterien der unteren Extremität, n.n.bez.
37.98.11↔	Erstz nr d Plsgnr e autm Krdiv/Df m Zweikmrmstmltion	38.08.10↔	Inzision der A. femoralis (communis) (superficialis)
37.98.12↔	Erstz nr d Plsgnr e autm Krdiv/Df m bnvnr Stml	38.08.11↔	Inzision der A. profunda femoris
37.98.99↔	Ersetz nur d Pulsgener e autm Kardiov/Defi, sonstige	38.08.12↔	Inzision der A. poplitea
37.99.00↔	Sonstige Operationen an Herz und Perikard, n.n.bez.	38.08.99↔	Inzision von Arterien der unteren Extremität, sonstige
37.99.10↔	Intramyokardiale Stammzelltherapie, n.n.bez.	38.09.00↔	Inzision von Venen der unteren Extremität, n.n.bez.
37.99.11↔	Intramyok Stammzth o Anr v Stammzfrakt o kult Verm	38.09.10↔	Inzision von tiefen Venen der unteren Extremität
37.99.12↔	Intramyok Stammzth m Anr v Stammzfrakt o kult Verm	38.09.99↔	Inzision von Venen der unteren Extremität, sonstige
37.99.19↔	Intramyokardiale Stammzelltherapie, sonstige	38.10↔	Endarterektomie, Lokalisation n.n.bez.
37.99.20↔	Operationen bei kongenitalen Anomalien des Herzens, n.n.bez.	38.11↔	Endarterektomie von intrakraniellen Gefässen
37.99.21↔	Korrektur eines Double-outlet-right-ventricle vom Fallot-Typ	38.12↔	Endarterektomie von anderen Gefässen an Kopf und Hals
37.99.22↔	Korrektur eines sonstigen Double-outlet-right-ventricle	38.13↔	Endarterektomie von Gefässen der oberen Extremität
37.99.23↔	Op an e funktionell/morphologisch univentrikulären Herz	38.14.00↔	Endarterektomie der Aorta, n.n.bez.
37.99.24↔	Korrektur eines Cor triatriatum	38.14.10↔	Endarterektomie von Aorta ascendens und Aortenbogen
37.99.25↔	Korrektur eines Absent Pulmonary Valve Syndrom	38.14.20↔	Endarterektomie der Aorta descendens
37.99.29↔	Operationen bei kongenitalen Anomalien des Herzens, sonstige	38.14.30↔	Endarterektomie der Aorta abdominalis
37.99.30↔	Ligatur eines Herzhohes	38.14.99↔	Endarterektomie der Aorta, sonstige
37.99.80↔	Reoperation an Herz und Perikard	38.15.00↔	Endarterektomie der anderen thorakalen Gefässe, n.n.bez.
37.99.99↔	Sonstige Operationen an Herz und Perikard, sonstige	38.15.10↔	Endarterektomie der A. subclavia
38.01↔	Inzision von intrakraniellen Gefässen	38.15.20↔	Endarterektomie des Truncus brachiocephalicus
38.02.00↔	Inzision von anderen Gefässen an Kopf und Hals, n.n.bez.	38.15.30↔	Endarterektomie der A. pulmonalis
38.02.10↔	Inzision von extrakraniellen Arterien an Kopf und Hals	38.15.40↔	Endarterektomie der V. pulmonalis
38.02.20↔	Inzision von extrakraniellen Venen an Kopf und Hals, n.n.bez.	38.15.99↔	Endarterektomie der anderen thorakalen Gefässe, sonstige
38.02.21↔	Inzision der V. jugularis (externa) (interna)	38.16.00↔	Endarterektomie von abdominalen Arterien, n.n.bez.
38.02.28↔	Inzis von sonstigen tiefen extrk Venen an Kopf und Ha	38.16.10↔	Endarterektomie von viszeralen Arterien, n.n.bez.
38.02.29↔	Inzision von extrakraniellen Venen an Kopf und Hals, sonstige	38.16.11↔	Endarterektomie des Truncus coeliacus
38.02.99↔	Inzision von anderen Gefässen an Kopf und Hals, sonstige	38.16.12↔	Endarterektomie der A. gastrica
38.03.00↔	Inzision von Gefässen der oberen Extremität, n.n.bez.	38.16.13↔	Endarterektomie der A. hepatica
38.03.10↔	Inzision von Arterien der oberen Extremität, n.n.bez.	38.16.14↔	Endarterektomie der A. lienalis
38.03.11↔	Inzision der A. axillaris	38.16.15↔	Endarterektomie der A. renalis
38.03.19↔	Inzision von sonstigen Arterien des Oberarms	38.16.16↔	Endarterektomie der A. mesenterialis
38.03.20↔	Inzision von Arterien des Unterarms	38.16.17↔	Endarterektomie der A. lumbalis
38.03.21↔	Inzision von Arterien der Hand	38.16.18↔	Endarterektomie der A. iliaca
		38.16.19↔	Endarterektomie von viszeralen Arterien, sonstige
		38.16.99↔	Endarterektomie von abdominalen Arterien, sonstige
		38.18.00↔	Endarterektomie von Gefässen der unteren Extremität, n.n.bez.

38.18.10↔	Endarterektomie der A. femoralis (communis) (superficialis)	38.40↔	Resektion von Blutgefässen mit Ersatz, Lokalisation n.n.bez.
38.18.11↔	Endarterektomie der A. profunda femoris	38.41↔	Resektion von intrakraniellen Blutgefässen mit Ersatz
38.18.12↔	Endarterektomie der A. poplitea	38.42↔	Resektion von anderen Blutgefässen an Kopf und Hals
38.18.99↔	Endarterektomie von Gefässen der unteren Extremität, sonstige	38.43.00↔	Resektion von Blutgef d oberen Extrem mit Ers, n.n.bez.
38.30↔	Gefässresektion, Lokalisation n.n.bez.	38.43.10↔	Resektion von Arterien der oberen Extremität mit Ersatz
38.31↔	Resektion von intrakraniellen Gefässen mit Anastomose	38.43.11↔	Resektion der A. axillaris mit Ersatz
38.32.00↔	Resektion von and Gef a Kopf und Ha mit Anast, n.n.bez.	38.43.20↔	Resektion von Venen der oberen Extremität mit Ersatz, n.n.bez.
38.32.10↔	Resektion von extrkr Aa an Kopf und Hals mit Anast	38.43.21↔	Resektion der V. axillaris mit Ersatz
38.32.20↔	Res von extrkr Venen an Kopf und Ha m Anast, n.n.bez.	38.43.28↔	Resektion von sonstigen tiefen Venen d ob Extrem m Ers
38.32.21↔	Resektion der V. jugularis mit Anastomose	38.43.29↔	Resektion von Venen der oberen Extremität mit Ersatz, sonstige
38.32.22↔	Resektion von oberfl extrkr Venen an Kopf und Ha m Anast	38.43.99↔	Resektion von Blutgef d oberen Extrem mit Ers, sonstige
38.32.99↔	Resektion von and Gef an Kopf und Ha m Anast, sonstige	38.44.00↔	Resektion der Aorta abdominalis mit Ersatz, n.n.bez.
38.33.00↔	Resektion von Gefässen der oberen Extremität, n.n.bez.	38.44.10↔	Resektion der Aorta abdominalis, suprarenal mit Ersatz
38.33.10↔	Resektion von Aa d oberen Extrem mit Anast, n.n.bez.	38.44.11↔	Resektion der Aorta abdominalis, infrarenal mit Ersatz
38.33.11↔	Resektion von Arterien des Oberarmes mit Anastomose	38.44.12↔	Resektion der Aorta abdominalis, juxtarenal mit Ersatz
38.33.12↔	Resektion der A. ulnaris mit Anastomose	38.44.99↔	Resektion der Aorta abdominalis mit Ersatz, sonstige
38.33.13↔	Resektion von sonstigen Arterien des Unterarmes mit Anastomose	38.45.00↔	Resektion von thorakalen Blutgefässen mit Ersatz, n.n.bez.
38.33.14↔	Resektion von Arterien der Hand mit Anastomose	38.45.10↔	Resektion der thorakalen Aorta mit Ersatz, n.n.bez.
38.33.20↔	Resektion von Venen d oberen Extrem mit Anast, n.n.bez.	38.45.11↔	Resektion der Aorta ascendens oder des Aortenbogens mit Ersatz
38.33.21↔	Resektion der V. axillaris mit Anastomose	38.45.12↔	Resektion der Aorta thoracica mit Ersatz
38.33.22↔	Res von sonstigen tiefen Venen d ob Extrem m Anast	38.45.13↔	Resektion der Aorta thoracoabdominalis mit Ersatz
38.33.23↔	Resektion von oberflächlichen Venen d ob Extrem m Anast	38.45.14↔	Resektion der thorakalen Aorta und Ersatz mit Hybridprothese
38.33.99↔	Resektion von Gefässen der oberen Extremität, sonstige	38.45.19↔	Resektion der thorakalen Aorta mit Ersatz, sonstige
38.34.00↔	Resektion der Aorta mit Anastomose, n.n.bez.	38.45.20↔	Resektion sonstiger thorakaler Arterien mit Ersatz, n.n.bez.
38.34.10↔	Resektion d Aort ascendens und d Aortenbogens mit Anast	38.45.21↔	Resektion der A. pulmonalis mit Ersatz
38.34.20↔	Resektion der Aorta descendens mit Anastomose	38.45.22↔	Resektion des Truncus brachiocephalicus mit Ersatz
38.34.30↔	Resektion der Aorta abdominalis mit Anastomose	38.45.29↔	Resektion sonstiger thorakaler Arterien mit Ersatz
38.34.99↔	Resektion der Aorta mit Anastomose, sonstige	38.45.30↔	Resektion thorakaler Venen mit Ersatz, n.n.bez.
38.35.00↔	Resektion von thorakalen Gefässen mit Anastomose, n.n.bez.	38.45.31↔	Resektion der V. cava superior mit Ersatz
38.35.10↔	Resektion von thorakalen Arterien mit Anastomose, n.n.bez.	38.45.38↔	Resektion sonstiger tiefer thorakaler Venen mit Ersatz
38.35.11↔	Resektion der A. subclavia mit Anastomose	38.45.39↔	Resektion thorakaler Venen mit Ersatz, sonstige
38.35.12↔	Resektion des Truncus brachiocephalicus mit Anastomose	38.45.99↔	Resektion von thorakalen Blutgefässen mit Ersatz, sonstige
38.35.13↔	Resektion der A. pulmonalis mit Anastomose	38.46↔	Resektion von abdominalen Arterien mit Ersatz
38.35.19↔	Resektion von thorakalen Arterien mit Anastomose, sonstige	38.47.00↔	Resektion von abdominalen Venen mit Ersatz, n.n.bez.
38.35.20↔	Resektion von thorakalen Venen mit Anastomose, n.n.bez.	38.47.10↔	Resektion von tiefen abdominalen Venen mit Ersatz, n.n.bez.
38.35.21↔	Resektion der V. pulmonalis mit Anastomose	38.47.11↔	Resektion der V. cava inferior mit Ersatz
38.35.22↔	Resektion der V. subclavia mit Anastomose	38.47.12↔	Resektion der V. iliaca mit Ersatz
38.35.23↔	Resektion der V. cava superior mit Anastomose	38.47.19↔	Resektion von tiefen abdominalen Venen mit Ersatz, sonstige
38.35.28↔	Res von thorakalen von sonstigen tiefen Venen m Anast	38.47.99↔	Resektion von abdominalen Venen mit Ersatz, sonstige
38.35.29↔	Resektion von thorakalen Venen mit Anastomose, sonstige	38.48.00↔	Resektion von Aa d unteren Extremität mit Ers, n.n.bez.
38.35.99↔	Resektion von thorakalen Gefässen mit Anastomose, sonstige	38.48.10↔	Resektion der A. femoralis mit Ersatz (communis) (superficialis)
38.36.00↔	Resektion von abdominalen Arterien mit Anastomose, n.n.bez.	38.48.11↔	Resektion der A. profunda femoris mit Ersatz
38.36.10↔	Resektion von viszeralen Arterien mit Anastomose, n.n.bez.	38.48.12↔	Resektion der A. poplitea mit Ersatz
38.36.11↔	Resektion des Truncus coeliacus mit Anastomose	38.48.13↔	Resektion von Arterien des Unterschenkels mit Ersatz
38.36.12↔	Resektion der A. gastrica mit Anastomose	38.48.99↔	Resektion von Aa d unteren Extremität mit Ers, sonstige
38.36.13↔	Resektion der A. hepatica mit Anastomose	38.49.00↔	Resektion von Venen der unteren Extremität mit Ersatz, n.n.bez.
38.36.14↔	Resektion der A. lienalis mit Anastomose	38.49.10↔	Resektion von tiefen Venen der unteren Extremität mit Ersatz
38.36.15↔	Resektion der A. renalis mit Anastomose	38.49.99↔	Resektion von Venen der unteren Extremität mit Ersatz, sonstige
38.36.16↔	Resektion der A. mesenterialis	38.51↔	Ligatur und Stripping von intrakraniellen Varizen
38.36.17↔	Resektion der A. iliaca mit Anastomose	38.61↔	Sonstige Exzision von intrakraniellen Gefässen
38.36.19↔	Resektion von viszeralen Arterien mit Anastomose, sonstige	38.64.00↔	Sonstige Exzision der Aorta, n.n.bez.
38.36.99↔	Resektion von abdominalen Arterien mit Anastomose, sonstige	38.64.10↔	Sonstige Exzision der thorakalen Aorta
38.37.00↔	Resektion von abdominalen Venen mit Anastomose, n.n.bez.	38.64.20↔	Sonstige Exzision der Aorta abdominalis
38.37.10↔	Resektion von tiefen abdominalen Venen mit Anastomose, n.n.bez.	38.64.99↔	Sonstige Exzision der Aorta, sonstige
38.37.11↔	Resektion der V. cava inferior mit Anastomose	38.65.00↔	Sonstige Exzision von thorakalen Gefässen, n.n.bez.
38.37.12↔	Resektion der V.iliaca mit Anastomose	38.65.10↔	Sonstige Exzision von thorakalen Arterien
38.37.19↔	Resektion von tiefen abdominalen Venen mit Anastomose, sonstige	38.65.20↔	Sonstige Exzision von thorakalen Venen, n.n.bez.
38.37.99↔	Resektion von abdominalen Venen mit Anastomose, sonstige	38.65.21↔	Sonstige Exzision der V. cava superior
38.38.00↔	Resektion von Aa d unteren Extrem mit Anast, n.n.bez.	38.65.22↔	Sonstige Exzision von sonstigen tiefen thorakalen Venen
38.38.10↔	Resektion d A. fem mit Anast (communis) (superficialis)	38.65.29↔	Sonstige Exzision von thorakalen Venen, sonstige
38.38.11↔	Resektion der A. profunda femoris mit Anastomose	38.65.99↔	Sonstige Exzision von thorakalen Gefässen, sonstige
38.38.12↔	Resektion der A. poplitea mit Anastomose	38.66.00↔	Sonstige Exzision von abdominalen Arterien, n.n.bez.
38.38.99↔	Resektion von Aa d unteren Extrem mit Anast, sonstige	38.66.10↔	Sonstige Exzision von viszeralen Arterien, n.n.bez.
38.39.00↔	Resektion von Venen d unteren Extrem m Anast, n.n.bez.	38.66.11↔	Sonstige Exzision des Truncus coeliacus
38.39.10↔	Resektion von Venen der unteren Extremität mit Anastomose, tiefe	38.66.12↔	Sonstige Exzision der A. gastrica
38.39.99↔	Resektion von Venen d unteren Extrem m Anast, sonstige	38.66.13↔	Sonstige Exzision der A. hepatica
		38.66.14↔	Sonstige Exzision der A. lienalis
		38.66.15↔	Sonstige Exzision der A. renalis



38.66.16↔	Sonstige Exzision der A. mesenterialis	39.1↔	Intra-abdominaler venöser Shunt
38.66.17↔	Sonstige Exzision der A. lumbalis	39.21.00↔	Anastomose von der V. cava zur A. pulmonalis, n.n.bez.
38.66.18↔	Sonstige Exzision der A. iliaca	39.21.10↔	GlennOp an e funktionell/morphologisch univentr Herz
38.66.19↔	Sonstige Exzision viszeraler Arterien, sonstige	39.21.99↔	Anastomose von der V. cava zur A. pulmonalis, sonstige
38.66.99↔	Sonstige Exzision abdominaler Arterien, sonstige	39.22.00↔	Bypass zwischen Aorta, A. subclavia und A. carotis, n.n.bez.
38.68.00↔	Sonstige Exzision von Arterien der unteren Extremität, n.n.bez.	39.22.10↔	Bypass an der A. carotis, n.n.bez.
38.68.10↔	Sonstige Exzision von Arterien des Oberschenkels	39.22.11↔	Bypass zwischen A. carotis und A. carotis
38.68.20↔	Sonstige Exzision von Arterien des Unterschenkels und des Fußes	39.22.12↔	Bypass zwischen A. carotis und A. vertebralis
38.68.99↔	Sonstige Exzision von Arterien der unteren Extremität, sonstige	39.22.13↔	Bypass zwischen A. carotis und A. subclavia
38.7x.00↔	Unterbrechung der Vena cava, n.n.bez.	39.22.14↔	Bypass zwischen A. carotis und Aorta
38.7x.10↔	Unterbrechung des V. cava chirurgisch, n.n.bez.	39.22.19↔	Bypass an der A. carotis, sonstige
38.7x.11↔	Einsetzen eines Antiembolie-Schirmes in die V. cava, chirurgisch	39.22.20↔	Bypass an der A. subclavia, n.n.bez.
38.7x.12↔	Entfernung e AntiembolieSchirmes in d V. cava, chir	39.22.21↔	Bypass zwischen A. subclavia und Aorta
38.7x.13↔	Ligatur oder Plicatur der V. cava, chirurgische	39.22.29↔	Bypass an der A. subclavia, sonstige
38.7x.19↔	Chirurgische Unterbrechung des V. cava, chirurgisch, sonstige	39.22.99↔	Bypass zwischen Aorta, A. subclavia und A. carotis, sonstige
38.7x.20↔	Unterbrechung des V. cava, perkutan transluminal, n.n.bez.	39.23↔	Sonstiger intrathorakaler, vaskulärer Shunt oder Bypass
38.7x.21↔	Implantation eines V. cava Filters, perkutan transluminal	39.24↔	Aorto-renaler Bypass
38.7x.22↔	Entfernung eines V. cava Filters, perkutan transluminal	39.25.00↔	Aorto-iliaco-femoraler Bypass, n.n.bez.
38.7x.23↔	Ligatur oder Plikatur der V. cava, perkutan transluminal	39.25.10↔	Aorto-iliaco-femoraler Bypass, aortal, n.n.bez.
38.7x.29↔	Intrvntionnl Untbr d V. Cv, Prk trnslmnl, S	39.25.11↔	Aorto-iliacaler Bypass
38.7x.99↔	Unterbrechung der Vena cava, sonstige	39.25.12↔	Aorto-femoraler Bypass
38.81↔	Sonstiger chirurgischer Verschluss von intrakraniellen Gefässen	39.25.13↔	Aorto-poplitealer Bypass
38.84.00↔	Sonstiger chirurgischer Verschluss der Aorta, n.n.bez.	39.25.14↔	Aorto-cruraler Bypass
38.84.10↔	Sonstiger chirurgischer Verschluss der thorakalen Aorta	39.25.19↔	Aorto-iliaco-femoraler Bypass, aortal, sonstige
38.84.20↔	Sonstiger chirurgischer Verschluss der Aorta abdominalis	39.25.20↔	Iliaco-femoraler Bypass, n.n.bez.
38.84.99↔	Sonstiger chirurgischer Verschluss der Aorta, sonstige	39.25.21↔	Ilio-iliacaler Bypass
38.85.00↔	So chir Verschluss von and thorakalen Gef, n.n.bez.	39.25.22↔	Ilio-femoraler Bypass
38.85.10↔	So chir Verschluss von and thorakalen Aa, n.n.bez.	39.25.23↔	Ilio-poplitealer Bypass
38.85.11↔	Sonstiger chirurgischer Verschluss der A. subclavia	39.25.24↔	Ilio-cruraler Bypass
38.85.12↔	Sonstiger chirurgischer Verschluss der A. pulmonalis	39.25.29↔	Iliaco-femoraler Bypass, sonstige
38.85.13↔	Sonstiger chirurgischer Verschluss des Truncus brachiocephalicus	39.25.30↔	Obturator-Bypass (extraanatomisch)
38.85.19↔	So chir Verschluss von and thorakalen Aa, sonstige	39.25.99↔	Aorto-iliaco-femoraler Bypass, sonstige
38.85.20↔	So chir Verschluss von thorakalen Venen, n.n.bez.	39.26.00↔	Sonstiger intra-abdominaler Gefäss-Shunt oder -Bypass, n.n.bez.
38.85.21↔	Sonstiger chirurgischer Verschluss der V. cava superior	39.26.10↔	Sonstiger intraabd GefShunt o Byp, Viszeralarterien
38.85.22↔	Sonstiger chirurgischer Verschluss der V. pulmonalis	39.26.11↔	Sonstiger intra-abdominaler Gefäss-Shunt oder -Bypass, Aorta
38.85.23↔	Sonstiger chirurgischer Verschluss der V. subclavia	39.26.12↔	Sonstiger intraabd GefässShunt oder Byp, A. renalis
38.85.28↔	So chir Verschluss von sonst tiefen thorakalen Venen	39.26.19↔	So intraabd GefShunt o Byp, So Viszeralarterien
38.85.29↔	So chir Verschluss von thorakalen Venen, sonstige	39.26.99↔	Sonstiger intra-abdominaler Gefäss-Shunt oder -Bypass, sonstige
38.85.99↔	So chir Verschluss von and thorakalen Gef, sonstige	39.28↔	Extrakraniell-intrakranieller Gefäss-Bypass
38.86.00↔	Sonstiger chirurgischer Verschluss von abd Aa, n.n.bez.	39.29.00↔	Sonstiger (peripherer) Gefäss-Shunt oder -Bypass, n.n.bez.
38.86.10↔	Sonstiger chir Verschluss von viszeralen Aa, n.n.bez.	39.29.10↔	GefässShunt oder Byp an Aa d unteren Extrem, n.n.bez.
38.86.11↔	Sonstiger chirurgischer Verschluss des Truncus coeliacus	39.29.11↔	Femorofemoraler Gefäss-Shunt oder -Bypass
38.86.12↔	Sonstiger chirurgischer Verschluss der A. gastrica	39.29.12↔	Femoropoplitealer Gefäss-Shunt oder -Bypass
38.86.13↔	Sonstiger chirurgischer Verschluss der A. hepatica	39.29.13↔	Femorocruraler Gefäss-Shunt oder -Bypass
38.86.14↔	Sonstiger chirurgischer Verschluss der A. lienalis	39.29.14↔	Femoropedaler Gefäss-Shunt oder -Bypass
38.86.15↔	Sonstiger chirurgischer Verschluss der A. renalis	39.29.15↔	Popliteocruraler und popliteopedaler Gefäss-Shunt oder -Bypass
38.86.16↔	Sonstiger chirurgischer Verschluss der A. mesenterialis	39.29.16↔	GefShunt oder Byp an Aa d Unterschenkels und d Fußes
38.86.17↔	Sonstiger chirurgischer Verschluss der A. iliaca	39.29.19↔	GefässShunt oder Byp an Aa d unteren Extrem, sonstige
38.86.19↔	Sonstiger chir Verschluss von viszeralen Aa, sonstige	39.29.20↔	Gefäss-Shunt oder Bypass an Arterien der oberen Extremität
38.86.99↔	Sonstiger chirurgischer Verschluss von abd Aa, sonstige	39.29.30↔	S (prphrr) GfShnt o Byp, extraantmsch, n.n.bz.
38.87.00↔	Sonstiger chir Verschluss von abd Venen, n.n.bez.	39.29.31↔	Subclaviafemoraler Gefäss-Shunt oder Bypass
38.87.10↔	So chir Verschluss von tiefen abd Venen, n.n.bez.	39.29.32↔	Axillofemoraler Gefäss-Shunt oder Bypass
38.87.11↔	Sonstiger chirurgischer Verschluss der V. cava inferior	39.29.33↔	Femorofemoraler Cross-over-Bypass
38.87.12↔	So chir Verschluss d V. iliaca communis u V. iliaca int	39.29.39↔	So (peripherer) GefShunt o Byp, extraanatomisch, So
38.87.19↔	So chir Verschluss von tiefen abd Venen, sonstige	39.29.40↔	Gefäss-Shunt oder -Bypass an Venen
38.87.99↔	Sonstiger chir Verschluss von abd Venen, sonstige	39.29.80↔	Temporärer intraoperativer Shunt, n.n.bez.
39.0x.00↔	Shunt einer systemischen zur Pulmonalarterie, n.n.bez.	39.29.81↔	Temporärer intraoperativer Shunt, arterioarteriell
39.0x.10↔	Anast zwischen A. subcl und A. pulmon (BlalockTaussig)	39.29.82↔	Temporärer intraoperativer Shunt, arteriovenös
39.0x.11↔	Anast zw Aort u A. pulmon dextra (WaterstonCooley)	39.29.89↔	Temporärer intraoperativer Shunt, sonstige
39.0x.12↔	Anst zw Art dscndns u A. plmn snstr (PittsSmth)	39.29.99↔	Sonstiger (peripherer) Gefäss-Shunt oder -Bypass, sonstige
39.0x.13↔	Anast zwischen A. pulmon sinistra und A. pulmon dextra	39.30.00↔	Naht von Blutgefässen, n.n.bez.
39.0x.20↔	Prothesenshunt zwischen A. pulmonalis und Aorta, zentral	39.30.10↔	Anwendung eines Gefäßverschlussystems, n.n.bez.
39.0x.21↔	Prothesenshunt zwischen A. pulmonalis und Aorta, peripher	39.30.11↔	Anwendung eines Nahtsystems an Blutgefässen
39.0x.22↔	Anlage eines ventrikulär-pulmonalarteriellen Conduit	39.30.12↔	Anwendung eines Clipsystems an Blutgefässen
39.0x.23↔	Pulmonalarterielles Banding	39.30.13↔	Verschluss eines Stichkanals mit Kollagen an Blutgefässen
39.0x.24↔	Shunt e systemischen z Pulmonart, DamusKayStanselOp	39.30.19↔	Anwendung eines Gefäßverschlussystems, sonstige
39.0x.99↔	Shunt einer systemischen zur Pulmonalarterie, sonstige	39.30.99↔	Naht von Blutgefässen, sonstige
		39.31.00↔	Naht einer Arterie, n.n.bez.

39.31.10↔	Naht einer Arterie an Kopf und Hals, n.n.bez.	39.56.00↔	Plast Rekonstruktion e Blutgef m GewPatch, n.n.bez.
39.31.11↔	Naht einer intrakraniellen Arterie	39.56.10↔	Plast Reko von Gef an Kopf und Ha m GewPatch, n.n.bez.
39.31.19↔	Naht einer Arterie an Kopf und Hals, sonstige	39.56.11↔	Plastische Rekonstruktion von intrakr Gef mit GewPatch
39.31.20↔	Naht einer Arterie des Oberarms, n.n.bez.	39.56.12↔	Plastische Rekonstruktion der V. jugularis mit Gewebe-Patch
39.31.21↔	Naht der A. axillaris	39.56.19↔	Plast Reko von Gef an Kopf und Ha m GewPatch, sonstige
39.31.22↔	Naht der A. brachialis	39.56.20↔	Plast Reko von Gef d ob Extrem m GewPatch, n.n.bez.
39.31.29↔	Naht einer Arterie des Oberarms, sonstige	39.56.21↔	Plast Rekonstruktion von Aa d ob Extrem m GewPatch
39.31.30↔	Naht einer Arterie des Unterarms	39.56.22↔	Plst Rk d V. sbcl, V. axll u V. brchiocphlc m GwPtch
39.31.40↔	Naht einer Arterie der Hand	39.56.23↔	Plast Reko von sonst tief Venen d ob Extrem m GewPatch
39.31.50↔	Naht einer Arterie der unteren Extremität	39.56.29↔	Plast Reko von Gef d ob Extrem m GewPatch, sonstige
39.31.60↔	Naht der Aorta, n.n.bez.	39.56.30↔	Plast Reko von thorakalen Gef m GewPatch, n.n.bez.
39.31.61↔	Naht der thorakalen Aorta	39.56.31↔	Plastische Rekonstruktion der thorakalen Aorta mit Gewebe-Patch
39.31.62↔	Naht der abdominalen Aorta	39.56.32↔	Plastische Rekonstruktion der V. pulmonalis mit Gewebe-Patch
39.31.69↔	Naht der Aorta, sonstige	39.56.33↔	Plastische Rekonstruktion der V. cava superior mit Gewebe-Patch
39.31.70↔	Naht von sonstigen thorakalen Arterien, n.n.bez.	39.56.39↔	Plast Reko von thorakalen Gef m GewPatch, sonstige
39.31.71↔	Naht der A. pulmonalis	39.56.40↔	Plastische Rekonstruktion abd Aa m GewPatch, n.n.bez.
39.31.72↔	Naht des Truncus brachiocephalicus	39.56.41↔	Plastische Rekonstruktion der abdominalen Aorta mit Gewebe-Patch
39.31.73↔	Naht der A. subclavia	39.56.42↔	Plastische Rekonstruktion des Truncus coeliacus mit Gewebe-Patch
39.31.79↔	Naht von thorakalen Arterien, sonstige	39.56.43↔	Plastische Rekonstruktion der A. gastrica mit Gewebe-Patch
39.31.80↔	Naht von abdominalen Arterien, n.n.bez.	39.56.44↔	Plastische Rekonstruktion der A. hepatica mit Gewebe-Patch
39.31.81↔	Naht des Truncus coeliacus	39.56.45↔	Plastische Rekonstruktion der A. lienalis mit Gewebe-Patch
39.31.82↔	Naht der A. gastrica	39.56.46↔	Plastische Rekonstruktion der A. renalis mit Gewebe-Patch
39.31.83↔	Naht der A. hepatica	39.56.47↔	Plastische Rekonstruktion der A. mesenterica mit Gewebe-Patch
39.31.84↔	Naht der A. lienalis	39.56.48↔	Plastische Rekonstruktion der A. iliaca mit Gewebe-Patch
39.31.85↔	Naht der A. renalis	39.56.49↔	Plastische Rekonstruktion abd Aa m GewPatch, sonstige
39.31.86↔	Naht der A. mesenterialis	39.56.50↔	Plast Rekonstruktion abd Venen m GewPatch, n.n.bez.
39.31.87↔	Naht der A. lumbalis	39.56.51↔	Plastische Rekonstruktion der V. cava inferior mit Gewebe-Patch
39.31.88↔	Naht der A. iliaca	39.56.52↔	Plastische Rekonstruktion der V. iliaca mit Gewebe-Patch
39.31.89↔	Naht von abdominalen Arterien, sonstige	39.56.59↔	Plast Rekonstruktion abd Venen m GewPatch, sonstige
39.31.99↔	Naht einer Arterie, sonstige	39.56.60↔	Plast Reko von Gef d unt Extrem m GewPatch, n.n.bez.
39.32.00↔	Naht einer Vene, n.n.bez.	39.56.61↔	Plast Reko von Aa d unteren Extrem m GewPatch
39.32.10↔	Naht einer Vene an Kopf und Hals, n.n.bez.	39.56.62↔	Plast Reko d V. fem und V.poplitea m GewPatch
39.32.11↔	Naht einer intrakraniellen Vene	39.56.63↔	Plast Reko v sonst tief Venen d unt Extrem m GewPatch
39.32.19↔	Naht einer Vene an Kopf und Hals, sonstige	39.56.64↔	Plast Reko von oberfl Venen d Oberschenkels m GewPatch
39.32.30↔	Naht einer thorakalen Vene, n.n.bez.	39.56.69↔	Plast Reko von Gef d unteren Extrem m GewPatch, So
39.32.31↔	Naht der V. cava superior	39.56.99↔	Plast Rekonstruktion e Blutgef m GewPatch, sonstige
39.32.32↔	Naht der V. brachiocephalica	39.57.00↔	Plast Reko m synthetischem Patch Graft, n.n.bez.
39.32.39↔	Naht einer thorakalen Vene, sonstige	39.57.10↔	Plst Rk v Gf an Kpf u H m synth Ptch Grft, n.n.bz.
39.32.40↔	Naht einer abdominalen Vene, n.n.bez.	39.57.11↔	Plast Reko von intrakr Gef m synthetischem Patch Graft
39.32.41↔	Naht der V. cava inferior	39.57.12↔	Plast Reko v extkr Aa an Kopf u Ha m synth Patch Graft
39.32.42↔	Naht der V. iliaca communis und V. iliaca interna	39.57.13↔	Plast Reko d V. jugularis m synthetischem Patch Graft
39.32.49↔	Naht einer abdominalen Vene, sonstige	39.57.19↔	Plast Reko von Gef an Kopf u Ha m synth Patch Graft, So
39.32.99↔	Naht einer Vene, sonstige	39.57.20↔	Plst Rk v Gf d ob Extrm m synth Ptch Grft, n.n.bz.
39.41↔	Stillung einer Blutung nach vaskulärem Eingriff	39.57.21↔	Plast Reko von Aa d ob Extrem m synth Patch Graft
39.42↔	Revision eines arteriovenösen Shunts zur Hämodialyse	39.57.22↔	Plst Rk d V. sbcl, V. axll u V. brchiocphlc m synth Ptch Grft
39.43↔	Entfernen eines arteriovenösen Shunts zur Hämodialyse	39.57.23↔	Plst Rk v snst tief Vv d ob Extrm m synth Ptch Grft
39.49.00↔	Sonstige Revision nach vaskulärem Eingriff, n.n.bez.	39.57.29↔	Plast Reko von Gef d ob Extrem m synth Patch Graft, So
39.49.10↔	Revision einer Gefäßanastomose	39.57.30↔	Plast Reko von thor Gef m synth Patch Graft, n.n.bez.
39.49.20↔	Revision eines vaskulären Implantates	39.57.31↔	Plast Reko d thorakalen Aort m synth Patch Graft
39.49.21↔	Wechsel eines vaskulären Implantates	39.57.32↔	Plast Reko d V. pulmon m synthetischem Patch Graft
39.49.22↔	Entfernung eines vaskulären Implantates	39.57.33↔	Plast Reko d V. cava superior m synth Patch Graft
39.49.30↔	Ersatz eines kardialen Conduit	39.57.39↔	Plast Reko von thorakalen Gef m synth Patch Graft, So
39.49.99↔	Sonstige Revision nach vaskulärem Eingriff, sonstige	39.57.40↔	Plast Reko abd Aa m synthetischem Patch Graft, n.n.bez.
39.51.00↔	Aneurysma-Clipping, n.n.bez.	39.57.41↔	Plast Reko d abd Aort m synthetischem Patch Graft
39.51.11↔	Aneurysma-Clipping intrakraniell	39.57.42↔	Plast Reko d Truncus coeliacus m synth Patch Graft
39.51.99↔	Aneurysma-Clipping, sonstige	39.57.43↔	Plast Reko d A. gastrica m synthetischem Patch Graft
39.52.00↔	Sonstige Korrektur eines Aneurysmas, n.n.bez.	39.57.44↔	Plast Reko d A. hepatica m synthetischem Patch Graft
39.52.10↔	So Korr e Aneur von Blutgefäßen an Kopf u Ha, n.n.bez.	39.57.45↔	Plast Reko d A. lienalis m synthetischem Patch Graft
39.52.11↔	Sonstige Korrektur e Aneur von intrakr Blutgefäßen	39.57.46↔	Plast Reko d A. renalis m synthetischem Patch Graft
39.52.19↔	So Korr e Aneur von Blutgefäßen an Kopf und Ha, So	39.57.47↔	Plast Reko d A. mesenterica m synthetischem Patch Graft
39.52.20↔	Sonstige Korrektur eines Aneurysmas der Aorta, n.n.bez.	39.57.48↔	Plast Reko d A. iliaca m synthetischem Patch Graft
39.52.21↔	S offn Chr Krr e Aneur d Art ascndns, d Artnbgns u d thr Art	39.57.49↔	Plast Reko abd Aa m synthetischem Patch Graft, sonstige
39.52.22↔	Sonstige offen Chir Korrektur eines Aneur der Aort abd	39.57.50↔	Plast Reko abd Venen m synth Patch Graft, n.n.bez.
39.52.29↔	Sonstige Korrektur eines Aneurysmas der Aorta, sonstige	39.57.51↔	Plast Reko d V. cava inferior m synth Patch Graft
39.52.99↔	Sonstige Korrektur eines Aneurysmas, sonstige		
39.54.00↔	Re-entry Operation, n.n.bez.		
39.54.10↔	Re-entry Operation, thorakale Aorta		
39.54.20↔	Re-entry Operation, Aorta abdominalis		
39.54.99↔	Re-entry Operation, sonstige		
39.55↔	Reimplantation eines absterbenden Nierengefäßes		

39.57.52↔	Plast Reko d V. iliaca m synthetischem Patch Graft	39.72.00↔	Endovask Plast Reko o Okkl v Gef a Kopf u Ha, n.n.bez.
39.57.59↔	Plast Reko abd Venen m synthetischem Patch Graft, So	39.72.10↔	Selektive Embolisation von intrakraniellen Gefäßen, n.n.bez.
39.57.60↔	Plst Rk v Gf d unt Extrm m synth Ptch Grft, n.n.bz.	39.72.11↔	Selektive Emb von intrakr Gef m Partikeln oder Metsp
39.57.61↔	Plast Reko von Aa d unteren Extrem m synth Patch Graft	39.72.12↔	SI Emb v intrkr Gf m emb Flüssgk, ablösb Bllns o Schrmn
39.57.62↔	Plast Reko d V. fem und V.poplitea m synth Patch Graft	39.72.19↔	Selektive Embolisation von intrakraniellen Gefäßen, sonstige
39.57.63↔	Plst Rk v snst tief Vv d unt Extrm m synth Ptch Grft	39.72.20↔	Sel Emb von extkr Gef d Kopfes und d Halses, n.n.bez.
39.57.64↔	Plst Rk v obrfl Vv d Obschnkls m synth Ptch Grft	39.72.21↔	Sel Emb v extkr Gef d Kopfes u d Halses m Part o Metsp
39.57.69↔	Plast Reko von Gef d unt Extrem m synth Patch Graft, So	39.72.22↔	SI Embextkr GfKpfs/d Hlssemb Flüssgk, ablösb Bllns/Schrmn
39.57.99↔	Plast Reko m synthetischem Patch Graft, sonstige	39.72.29↔	Sel Emb von extkr Gef d Kopfes und d Halses, sonstige
39.58↔	Plast Reko eines Blutgef mit Patch Graft n.n.bez.	39.72.30↔	Perkutantransluminale Emb e Gefmi d Mikrok, n.n.bez.
39.59.00↔	Sonstige plastische Rekonstruktion eines Gefässes, n.n.bez.	39.72.31↔	Perktranslum Emb e Gefmi d Mikrok Verw v ein Mikrkath
39.59.10↔	Transposition von Arterien, n.n.bez.	39.72.32↔	Perktranslum Emb e Gefmi d Mikrok Verw v 2 Mikrkath
39.59.11↔	Transposition der extrakraniellen A. vertebralis	39.72.33↔	Perktranslum Emb e Gefmi d Mikrok Verw v 3 Mikrkath
39.59.12↔	Transposition von sonstigen extkr Aa an Kopf und Hals	39.72.34↔	Perktranslum Emb e Gefmi d Mikrok Verw v 4 Mikrkath
39.59.13↔	Transposition von Arterien der oberen Extremität	39.72.35↔	Perktranslum Emb e Gefmi d Mikrok Verw v funf Mikrkath
39.59.14↔	Transposition von thorakalen Arterien	39.72.39↔	Perktranslum Emb e Gefmi d Mikrok Verw v mehrl Mikrkath
39.59.15↔	Transposition der A. gastrica, A. hepatica und A. lienalis	39.72.99↔	Endovask Plast Reko o Okkl von Gef a Kopf und Ha, So
39.59.16↔	Transposition der A. renalis	39.73.00↔	Endovask Implant e Graft an d thorakalen Aort, n.n.bez.
39.59.17↔	Transposition der A. mesenterica	39.73.10↔	Endvsk Implnt e Grfts i d Art thrcc, oh Fnstr o Seitn
39.59.18↔	Transposition sonstiger viszeraler Arterien	39.73.11↔	Endvsk Implnt e Grfts i d Art thrcc, m Fnstr o Seitn
39.59.19↔	Transposition der A. iliaca	39.73.20↔	Endovask Implant e Grafts i d Aort thoracoabdominalis
39.59.20↔	Transposition von sonstigen abdominalen Arterien	39.73.99↔	Endovask Implant e Graft an d thorakalen Aort, sonstige
39.59.21↔	Transposition von Arterien der unteren Extremität	39.79.00↔	So endovask Korr (von Aneur) an sonstigen Gef, n.n.bez.
39.59.29↔	Transposition von Arterien, sonstige	39.79.10↔	Endovask Implant e Grafts an sonstigen Gef, n.n.bez.
39.59.30↔	Sonstige Plast Reko von Gef an Kopf und Ha, n.n.bez.	39.79.11↔	Endovaskuläre Implantation eines Grafts an Viszeralgefäßen
39.59.31↔	Sonstige plastische Rekonstruktion e intrakr Gefässes	39.79.12↔	Endovaskuläre Implantation eines Grafts an Gefäßen des Beckens
39.59.32↔	Sonstige Plast Rekonstruktion d extkr A. vertebralis	39.79.13↔	Endovaskuläre Implantation eines Grafts an abdominalen Gefäßen
39.59.33↔	So Plast Reko von extkr Aa an Kopf und Ha, So	39.79.19↔	Endovask Implant e Grafts an sonstigen Gef, sonstige
39.59.34↔	Sonstige plastische Rekonstruktion der V. jugularis	39.79.20↔	CoilEmb oder Verschluss von sonstigen Gef, n.n.bez.
39.59.39↔	Sonstige Plast Reko von Gef an Kopf und Ha, sonstige	39.79.21↔	CoilEmb oder Verschluss von Gefäßen d oberen Extrem
39.59.40↔	Sonstige Plast Reko von Gef d ob Extrem, n.n.bez.	39.79.22↔	Coil-Embolisation oder -Verschluss der Aorta
39.59.41↔	Sonstige plastische Rekonstruktion von Aa d ob Extrem	39.79.23↔	Coil-Embolisation oder -Verschluss des Ductus arteriosus apertus
39.59.42↔	S Plst Rk d V. sbcl, V. axll u V. brchiocphlc	39.79.24↔	Coil-Embolisation oder -Verschluss von thorakalen Gefäßen
39.59.48↔	So Plast Reko von sonstigen tiefen Venen d ob Extrem	39.79.25↔	Coil-Embolisation oder -Verschluss von viszeralen Gefäßen
39.59.49↔	Sonstige Plast Reko von Gef d ob Extrem, sonstige	39.79.26↔	Coil-Embolisation oder -Verschluss von abdominalen Gefäßen
39.59.50↔	Sonstige Plast Reko von thorakalen Gef, n.n.bez.	39.79.27↔	CoilEmb oder Verschluss von Gefäßen d unteren Extrem
39.59.51↔	Sonstige plastische Rekonstruktion der thorakalen Aorta	39.79.28↔	Coil-Embolisation oder -Verschluss von spinalen Gefäßen
39.59.52↔	Sonstige plastische Rekonstruktion der A. pulmonalis	39.79.29↔	CoilEmb oder Verschluss von sonstigen Gef, sonstige
39.59.53↔	Sonstige Plast Reko von thorakalen Aa, sonstige	39.79.30↔	Sel Emb m emb Flüssgk von sonstigen Gef, n.n.bez.
39.59.54↔	Sonstige plastische Rekonstruktion der V. pulmonalis	39.79.31↔	Selektive Emb mit emb Flüssgk von Gef d oberen Extrem
39.59.55↔	Sonstige plastische Rekonstruktion der V. cava superior	39.79.32↔	Selektive Emb mit embolisierenden Flüssigkeiten d Aort
39.59.59↔	Sonstige Plast Reko von thorakalen Gef, sonstige	39.79.33↔	Selektive Emb mit emb Flüssgk d Duct arterios apertus
39.59.60↔	Sonstige plastische Rekonstruktion von abd Aa, n.n.bez.	39.79.34↔	Selektive Emb mit emb Flüssgk von thorakalen Gefäßen
39.59.61↔	Sonstige plastische Rekonstruktion der abdominalen Aorta	39.79.35↔	Selektive Emb mit emb Flüssgk von viszeralen Gefäßen
39.59.62↔	Sonstige plastische Rekonstruktion des Truncus coeliacus	39.79.36↔	Selektive Emb mit emb Flüssigkeiten von abd Gefäßen
39.59.63↔	Sonstige plastische Rekonstruktion der A. gastrica	39.79.37↔	Selektive Emb mit emb Flüssgk von Gef d unteren Extrem
39.59.64↔	Sonstige plastische Rekonstruktion A. hepatica	39.79.38↔	Selektive Emb mit emb Flüssgk von spinalen Gefäßen
39.59.65↔	Sonstige plastische Rekonstruktion der A. lienalis	39.79.39↔	Sel Emb m emb Flüssgk von sonstigen Gef, sonstige
39.59.66↔	Sonstige plastische Rekonstruktion der A. renalis	39.79.40↔	Sel Emb m ablösb Ballons von sonstigen Gef, n.n.bez.
39.59.67↔	Sonstige plastische Rekonstruktion der A. mesenterica	39.79.41↔	Selektive Emb m ablösb Ballons von Gef d oberen Extrem
39.59.68↔	Sonstige plastische Rekonstruktion der A. iliaca	39.79.42↔	Selektive Embolisation mit ablösbaren Ballons der Aorta
39.59.69↔	Sonstige plastische Rekonstruktion von abd Aa, sonstige	39.79.43↔	Selektive Emb m ablösb Ballons d Duct arterios apertus
39.59.70↔	Sonstige Plast Rekonstruktion von abd Venen, n.n.bez.	39.79.44↔	Selektive Emb mit ablösb Ballons von thorakalen Gefäßen
39.59.71↔	Sonstige plastische Rekonstruktion der V. cava inferior	39.79.45↔	Selektive Emb mit ablösb Ballons von viszeralen Gefäßen
39.59.72↔	Sonstige plastische Rekonstruktion der V. iliaca	39.79.46↔	Selektive Emb mit ablösb Ballons von abd Gefäßen
39.59.79↔	Sonstige Plast Rekonstruktion von abd Venen, sonstige	39.79.47↔	Selektive Emb mit ablösb Ballons von spinalen Gefäßen
39.59.80↔	Sonstige Plast Reko von Gef d unteren Extrem, n.n.bez.	39.79.48↔	Selektive Emb m ablösb Ballons von Gef d unteren Extrem
39.59.81↔	Sonstige Plast Rekonstruktion von Aa d unteren Extrem	39.79.49↔	Sel Emb m ablösb Ballons von sonstigen Gef, sonstige
39.59.82↔	Sonstige plastische Rekonstruktion der V. femoralis	39.79.50↔	Selektive Emb mit Schirmen von sonstigen Gef, n.n.bez.
39.59.83↔	Sonstige plastische Rekonstruktion der V. poplitea	39.79.51↔	Selektive Emb mit Schirmen von Gefäßen d oberen Extrem
39.59.88↔	So Plast Reko von sonst tiefen Venen d unteren Extrem	39.79.52↔	Selektive Embolisation mit Schirmen der Aorta
39.59.89↔	Sonstige Plast Reko von Gef d unteren Extrem, sonstige	39.79.53↔	Selektive Emb mit Schirmen d Duct arterios apertus
39.59.90↔	Sonstige Plast Reko e Gefässes, Venenklappenplastik	39.79.54↔	Selektive Embolisation mit Schirmen von thorakalen Gefäßen
39.59.99↔	Sonstige plastische Rekonstruktion eines Gefässes, sonstige	39.79.55↔	Selektive Embolisation mit Schirmen von viszeralen Gefäßen
39.71.00↔	Endovask Implantation e Grafts in Aort abd, n.n.bez.	39.79.56↔	Selektive Embolisation mit Schirmen von abdominalen Gefäßen
39.71.10↔	Endvsk Implnt e Grfts i Art abd, aortoil, oh Fnstr o Seitn	39.79.57↔	Selektive Emb mit Schirmen von Gefäßen d unteren Extrem
39.71.11↔	Endvsk Implnt e Grfts i Art abd, aortoil, m Fnstr o Seitn	39.79.58↔	Selektive Embolisation mit Schirmen von spinalen Gefäßen
39.71.12↔	Endvsk Implnt e Grfts i Art abd, Bfprt, aorb, oh Fnstr o Seitn		
39.71.13↔	Endvsk Implnt e Grfts i Art abd, Bfprt, aorb, m Fnstr o Seitn		
39.71.99↔	Endovask Implantation e Grafts in Aort abd, sonstige		

39.79.59↔	Selektive Emb mit Schirmen von sonstigen Gef, sonstige	40.41.12↔	Selektive (funkt) Neck dissec, anterolateral (Reg IIV)
39.79.60↔	Selektive Emb mit Partikeln von sonstigen Gef, n.n.bez.	40.41.13↔	Sel (funkt) Neck dissec, posterolateral (Reg IIIV)
39.79.61↔	Selektive Emb mit Partikeln von Gefäßen d oberen Extrem	40.41.14↔	Selektive (funktionelle) Neck dissection, central (Region VI)
39.79.62↔	Selektive Embolisation mit Partikeln der Aorta	40.41.20↔	Radikale Neck dissection (inkl. modifiziert)
39.79.63↔	Selektive Emb mit Partikeln d Duct arterios apertus	40.41.21↔	Extended Neck dissection
39.79.64↔	Selektive Embolisation mit Partikeln von thorakalen Gefäßen	40.41.99↔	Radikale unilaterale Neck dissection, sonstige
39.79.65↔	Selektive Embolisation mit Partikeln von viszeralen Gefäßen	40.42↔	Radikale bilaterale Neck dissection
39.79.66↔	Selektive Embolisation mit Partikeln von abdominalen Gefäßen	40.50↔	Radikale Exzision von Lymphknoten, n.n.bez.
39.79.67↔	Selektive Emb mit Partikeln von Gef d unteren Extrem	40.51.00↔	Radikale Exzision von axillären Lymphknoten, n.n.bez.
39.79.68↔	Selektive Embolisation mit Partikeln von spinalen Gefäßen	40.51.10↔	Radikale Exz von axillären Lk als selbständiger Eingr
39.79.69↔	Selektive Emb mit Partikeln von sonstigen Gef, sonstige	40.51.11↔	Radikale Exz von axillären Lk i Rahmen e and Eingr
39.79.70↔	Kthtrich Vrschl v A mitt Lsr, snst Gef, n.n.bz.	40.51.99↔	Radikale Exzision von axillären Lymphknoten, sonstige
39.79.71↔	Kathetertech Verschluss mitt Laser, an Aa d ob Extrem	40.52.00↔	Radikale Exzision von periaortalen Lymphknoten, n.n.bez.
39.79.72↔	Kathetertechnischer Verschluss mittels Laser, an der Aorta	40.52.10↔	Rd Exz v rtrprt (praort, prk) u plvnn Lk als slbst Eingr
39.79.74↔	Kathetertech Verschluss mitt Laser, an thorakalen Gef	40.52.11↔	Rd Exz v rtrprt (praort, prk) u plvnn Lk i Rhmn e and Engr
39.79.75↔	Kathetertech Verschluss mitt Laser, an Gef d unt Extrem	40.52.99↔	Radikale Exzision von periaortalen Lymphknoten, sonstige
39.79.76↔	Kathetertech Verschluss mitt Laser, an viszeralen Gef	40.53.00↔	Radikale Exzision von iliakalen Lymphknoten, n.n.bez.
39.79.77↔	Kathetertech Verschluss mittels Laser, an abd Gef	40.53.10↔	Radikale Exz von iliakalen Lk als selbständiger Eingr
39.79.79↔	Kathetertech Verschluss v Aa mitt Laser, sonst Gef, So	40.53.11↔	Radikale Exz von iliakalen Lk i Rahmen e and Eingr
39.79.80↔	Kthtrich Vrschl v A mitt Rdiofq snst Gef, n.n.bz.	40.53.99↔	Radikale Exzision von iliakalen Lymphknoten, sonstige
39.79.81↔	Kathetertech Verschluss mitt Radiofq an Aa d ob Extrem	40.54.00↔	Radikale Exzision der Leistengegend, n.n.bez.
39.79.82↔	Kathetertech Verschluss mittels Radiofrequenz an d Aort	40.54.10↔	Radikale Exzision der Leistengegend als selbständiger Eingriff
39.79.84↔	Kathetertech Verschluss mitt Radiofq an thorakalen Gef	40.54.11↔	Radikale Exzision d Leistengegend im Rahmen e and Eingr
39.79.85↔	Kathetertech Verschl mitt Radiofq an Gef d unt Extrem	40.54.99↔	Radikale Exzision der Leistengegend, sonstige
39.79.86↔	Kathetertech Verschluss mitt Radiofq an viszeralen Gef	40.59.00↔	Radikale Exzision anderer Lymphknoten, n.n.bez.
39.79.87↔	Kathetertech Verschluss mitt Radiofrequenz an abd Gef	40.59.10↔	Radikale Exz and Lk als selbständiger Eingr, n.n.bez.
39.79.89↔	Kathetertech Verschluss mitt Radiofq an sonst Gef, So	40.59.11↔	Radikale Exz mediastinaler Lk als selbständiger Eingr
39.79.99↔	So endovask Korr (von Aneur) an sonstigen Gef, So	40.59.12↔	Radikale Exz peribronchialer Lk als selbständiger Eingr
39.8x.00↔	Op a Glom carot. Sin caroticus u and Paraggl, n.n.bez.	40.59.19↔	Radikale Exz and Lk als selbständiger Eingr, sonstige
39.8x.10↔	Exploration des Glomus caroticum und anderer Paraganglien	40.59.20↔	Radikale Exz and Lk i Rahmen e and Eingr, n.n.bez.
39.8x.11↔	Exzision des Glomus caroticum und anderer Paraganglien	40.59.21↔	Radikale Exz mediastinaler Lk i Rahmen e and Eingr
39.8x.99↔	Op a Glom carot. Sin caroticus und and Paraggl, So	40.59.22↔	Radikale Exz peribronchialer Lk i Rahmen e and Eingr
39.91↔	Freilegung eines Gefäßes	40.59.29↔	Radikale Exz and Lk i Rahmen e and Eingr, sonstige
39.99.00↔	Sonstige Operationen an Blutgefäßen, n.n.bez.	40.59.99↔	Radikale Exzision anderer Lymphknoten, sonstige
39.99.10↔	Aortopexie	40.62↔	Fistulierung des Ductus thoracicus
39.99.20↔	Operationen bei kongenitalen Gefäßanomalien, n.n.bez.	40.63↔	Verschluss einer Fistel des Ductus thoracicus
39.99.21↔	Op b kngntlr Anmie d Artsthms (Stns) o b untrbrchnm Artbnbn	40.64↔	Ligatur des Ductus thoracicus
39.99.22↔	Op b kong Anom d A. o V. pulmonalis o b A. lusoria	40.69↔	Sonstige Operationen am Ductus thoracicus
39.99.23↔	Operationen bei kongenitalen Anomalien der V. cava	40.9x.00↔	Sonstige Operationen an lymphatischen Strukturen, n.n.bez.
39.99.24↔	Op b kong Kollateralgefäßen und Unifokalisierung	40.9x.10↔	Anastomose zur Beseitigung eines Lymphödems
39.99.30↔	Kathinterv Verschluss d Duct arterios Botalli, n.n.bez	40.9x.20↔	Inzision einer Lymphozele
39.99.31↔	Kathinterv Verschluss d Duct arterios Botalli, mit Coil	40.9x.30↔	Drainage eines Lymphödems
39.99.32↔	Kthntv Vrschl d Dct artrios Btll, m AmpltzDctOcldr	40.9x.40↔	Therapeutische perkutane Punktion einer Lymphozele
39.99.38↔	Kathinterv Verschluss d Duct arterios Botalli, sonstige	40.9x.99↔	Sonstige Operationen an lymphatischen Strukturen, sonstige
39.99.39↔	Operationen bei sonstigen kongenitalen Gefäßanomalien	41.00.00↔	Transplantation von Knochenmark Stammzellen n.n.bez.
39.99.99↔	Sonstige Operationen an Blutgefäßen, sonstige	41.00.05↔	Transplantation von Knochenmarkstammzellen, Fremdbezug
40.3x.00↔	Exzision von regionalen Lymphknoten, n.n.bez.	41.00.09↔	Sonstige Transplantation von Knochenmark Stammzellen
40.3x.09↔	Exzision von regionalen Lymphknoten, sonstige	41.00.11↔	STBoost na erf TrPI hämatop SZ, oh In-vitro-Aufb
40.3x.10↔	Regionale Lymphadenektomie als selbständiger Eingriff, n.n.bez.	41.00.18↔	STBoost na erf TrPI hämatop SZ, na In-vitro-Aufb
40.3x.11↔	Regionale Lymphadenektomie als selbständiger Eingriff, zervikal	41.01.01↔	TrPI von Knochenm SZ, autolog, oh In-vitro-Aufb
40.3x.12↔	Regionale Lymphadenektomie als selbständiger Eingriff, axillär	41.02.11↔	TrPI allo KM SZ n-HLA-id In-vitr-Auf Diff 1 AG v Sp
40.3x.13↔	Rg Lymphkt als slbst Engr, praort, plvn, obttrsch o lliakl	41.02.12↔	TrPI allo KM SZ n-HLA-id In-vitr-Auf Diff 2-3 AG v Sp
40.3x.14↔	Reg Lymphkt als slbst Eingr, inguinal, offen chir	41.02.21↔	TrPI allo KM SZ n-HLA-id In-vitr-Auf AG n v Sp
40.3x.15↔	Reg Lymphkt als slbst Eingr, inguinale, laparask	41.02.31↔	TrPI allo KM SZ HLA-ident In-vitr-Auf AG verw Spen
40.3x.16↔	Reg Lymphkt als slbst Eingr, mediast und peribr	41.02.41↔	TrPI allo KM SZ HLA-ident In-vitr-Auf AG n verw Sp
40.3x.19↔	Regionale Lymphadenektomie als selbständiger Eingriff, sonstige	41.03.01↔	TrPI allo KM SZ n-HLA-ident oh In-vitr-Auf AG v Sp
40.3x.20↔	Regionale Lymphkt i Rahmen e and Eingr, n.n.bez.	41.03.11↔	TrPI allo KM SZ n-HLA-id oh In-vitr-Auf AG n v Sp
40.3x.21↔	Regionale Lymphkt i Rahmen e and Eingr, zervikal	41.03.21↔	TrPI allo KM SZ HLA-ident oh In-vitr-Auf AG v Sp
40.3x.22↔	Regionale Lymphkt i Rahmen e and Eingr, axillär	41.03.31↔	TrPI allo KM SZ HLA-ident oh In-vitr-Auf AG n v Sp
40.3x.23↔	Rg Lymphkt i Rhmn e and Engr, praort, plvn o lliakl	41.04.01↔	Autolog hämatop SZ TrPI, ohne in-vitro-Aufbereitung
40.3x.24↔	Regionale Lymphkt i Rahmen e and Eingr, obturatorisch	41.05.01↔	Allo hämatop SZ TrPI, n-HLA-id, oh in-vitr-Aufb v Sp
40.3x.25↔	Regionale Lymphkt i Rahmen e and Eingr, inguinale	41.05.11↔	Allo hämat SZ TrPI, n-HLA-id, oh in-vitr-Aufb n v Sp
40.3x.26↔	Reg Lymphkt i Rahmen e and Eingr, mediast und peribr	41.05.21↔	SZ-TX, allog, HLA-id, m in-vitro, verw
40.3x.29↔	Regionale Lymphkt i Rahmen e and Eingr, sonstige	41.05.31↔	SZ-TX, allog, HLA-id, oh in-vitr-Aufb n v Sp
40.40↔	Radikale Neck dissection, n.n.bez.	41.05.41↔	Allog periph hämatop Stammzll, Ni HLAident, Fremdbezug
40.41.00↔	Radikale unilaterale Neck dissection, n.n.bez.	41.05.51↔	Allog periph hämatop Stammzellen, HLAident, Fremdbezug
40.41.10↔	Sel (funkt) Neck dissec, supraomohyoid (Reg IIII)	41.06.00↔	Nabelschnurblut-Stammzell-Transplantation, n.n.bez.
40.41.11↔	Selektive (funktionelle) Neck dissection, lateral (Region II-IV)	41.06.01↔	Transfusion von Nabelschnurblutstammzellen allogenen unverwandt
		41.06.02↔	Transfusion von Nabelschnurblutstammzellen autogen



41.06.03↔	Transfusion von Nabelschnurblutstammzellen allogenen verwandt	42.65↔	Prästernale Ösophagus Anastomose mit Interposition von Dickdarm
41.06.04↔	Transfusion von Nabelschnurblutstammzellen, allogenen, Fremdbezug	42.66↔	Sonstige prästernale Ösophagokolostomie
41.07.01↔	Autologe hämatop SZ TrPI, na in-vitro-Aufbereit	42.68↔	Sonstige prästernale Ösophagus Anastomose mit Interposition
41.07.02↔	Autol hämatop SZ TrPI, SZSupport na Chemother	42.69↔	Sonstige prästernale Ösophagus Anastomose
41.08.01↔	TrPI allo häm SZ n-HLA-id In-vitr-Auf Diff 1 AG v Sp	42.7x.00↔	Ösophagomyotomie, n.n.bez.
41.08.02↔	TrPI allo häm SZ n-HLA-id I-vit-Auf Diff 2-3 AG v Sp	42.7x.11↔	Ösophagomyotomie, offen chirurgisch
41.08.11↔	TrPI allo häm SZ n-HLA-id I-vi-Au n v Sp	42.7x.12↔	Ösophagomyotomie, laparoskopisch
41.08.21↔	TrPI allo häm SZ HLA-id I-vi-Au v Sp	42.7x.21↔	Ösophagomyotomie, pharyngozerikal, offen chirurgisch
41.08.31↔	TrPI allo häm SZ HLA-id I-vi-Au nv Sp	42.7x.22↔	Ösophagomyotomie, pharyngozerikal, laparoskopisch
41.09.01↔	TrPI Knochenm SZ, autolog, na In-vitro-Aufbereit	42.7x.31↔	Ösophago-Gastromyotomie, offen chirurgisch
41.2↔	Splenotomie	42.7x.32↔	Ösophago-Gastromyotomie, laparoskopisch
41.33↔	Offene Milzbiopsie	42.7x.99↔	Ösophagomyotomie, sonstige
41.41↔	Marsupialisation einer Milzzyste	42.81.20↔	Enstz u Wchs v e N slbpx Prth (prm Tb) i D Ösphgs, offn chr
41.42.00↔	Exz oder Destr von Läsion oder Gewebe d Milz, n.n.bez.	42.81.21↔	Enstz u Wchs v 2 N slbpx Prth (prm Tb) i D Ösphgs, offn chr
41.42.10↔	Exzision von Läsion oder Gewebe der Milz	42.81.22↔	Enstz&Wchs v mhr als 2N slbpx Prth(prm Tb)i D Ösphgs,offn chr
41.42.20↔	Destruktion von Läsion oder Gewebe der Milz	42.81.30↔	Enstz u Wchs v e N slbpx Prth (prm Tb) i D Ösphgs, lprsk
41.42.99↔	Exz oder Destr von Läsion oder Gewebe d Milz, sonstige	42.81.31↔	Enstz u Wchs v 2 N slbpx Prth (prm Tb) i D Ösphgs, lprsk
41.43↔	Partielle Splenektomie	42.81.32↔	Enstz u Wchs v mhr als 2 N slbpx Prth (prm Tb) i D Ösphgs, lprsk
41.5↔	Totale Splenektomie	42.81.42↔	Enstz u Wchs v mhr als 2 slbpx Prth (prm Tb) i D Ösphgs, endsk
41.93↔	Exzision einer akzessorischen Milz	42.81.50↔	Enstz u Wchs e slbpx Prth (prm Tb) i D Ösphgs, offn chr
41.94↔	Milztransplantation	42.81.51↔	Enstz u Wchs v 2 slbpx Prth (prm Tb) i D Ösphgs, offn chr
41.95.00↔	Plastische Rekonstruktion an der Milz, n.n.bez.	42.81.52↔	Enstz&Wchs v mhr als 2slbpx Prth(prm Tb)i D Ösphgs,offn chr
41.95.10↔	Plastische Rekonstruktion an der Milz, Naht	42.81.60↔	Enstz u Wchs e slbpx Prth (prm Tb) i D Ösphgs, lprsk
41.95.99↔	Plastische Rekonstruktion an der Milz, sonstige	42.81.61↔	Enstz u Wchs v 2 slbpx Prth (prm Tb) i D Ösphgs, lprsk
41.99↔	Sonstige Operationen an der Milz	42.81.62↔	Enstz u Wchs v mhr als 2 slbpx Prth (prm Tb) i D Ösphgs, lprsk
42.01↔	Inzision einer Ösophagealmembran	42.82↔	Naht einer Ösophagus-Verletzung
42.09.00↔	Andere Inzision am Ösophagus, n.n.bez.	42.83↔	Verschluss einer Ösophagostomie
42.09.11↔	Andere Inzision am Ösophagus, offen chirurgisch	42.85↔	Plastische Rekonstruktion an einer Ösophagusstenose
42.09.12↔	Andere Inzision am Ösophagus, laparoskopisch	42.87↔	Sonstiges Transplantat am Ösophagus
42.09.99↔	Andere Inzision am Ösophagus, sonstige	42.88.00↔	Entfernung von Prothesen aus dem Ösophagus, n.n.bez.
42.10↔	Ösophagostomie, n.n.bez.	42.88.11↔	Entfernung von Prothesen aus dem Ösophagus, offen chirurgisch
42.11↔	Zervikale Ösophagostomie	42.88.12↔	Entfernung von Prothesen aus dem Ösophagus, laparoskopisch
42.12↔	Exteriorisation einer ösophagealen Tasche	42.88.99↔	Entfernung von Prothesen aus dem Ösophagus, sonstige
42.19↔	Sonstige Fistulisierung des Ösophagus nach aussen	42.89↔	Sonstige Rekonstruktion am Ösophagus
42.21↔	Operative Ösophagoskopie durch Inzision	42.91↔	Ligatur von Ösophagusvarizen
42.25↔	Offene Biopsie am Ösophagus	42.99.00↔	Sonstige Operation am Ösophagus, n.n.bez.
42.31↔	Lokale Exzision eines Ösophagus-Divertikels	42.99.10↔	Sonstige Operation am Ösophagus, Speroperation am Ösophagus
42.32↔	Lokale Exzision von anderer Läsion oder Gewebe aus dem Ösophagus	42.99.99↔	Sonstige Operation am Ösophagus, sonstige
42.39↔	Sonstige Destruktion von Läsion oder Gewebe aus dem Ösophagus	43.0↔	Gastrotomie
42.40↔	Ösophagektomie, n.n.bez.	43.3↔	Pyloromyotomie
42.41.00↔	Partielle Ösophagektomie, n.n.bez.	43.42↔	Lokale Exzision von anderer Läsion oder Gewebe am Magen
42.41.10↔	Partielle Ösophagektomie ohne Wiederherstellung der Kontinuität	43.49↔	Sonstige Destruktion von Läsion oder Gewebe am Magen
42.41.20↔	Partielle Ösophagektomie mit Wiederherstellung der Kontinuität	43.5↔	Partielle Gastrektomie mit Anastomose zum Ösophagus
42.41.99↔	Partielle Ösophagektomie, sonstige	43.6x.00↔	Partielle Gastrektomie mit Anastomose zum Duodenum, n.n.bez.
42.42.00↔	Totale Ösophagektomie, n.n.bez.	43.6x.10↔	Prt Gstrkt m Anst z Duod, Pylrsrsktion m Anst z Duod
42.42.10↔	Totale Ösophagektomie, ohne Wiederherstellung der Kontinuität	43.6x.20↔	Partielle Gastrektomie mit Anastomose zum Duodenum, Billroth I
42.42.20↔	Tot Ösophagektomie, m Wiedhst d Kont, transmediastinal	43.6x.99↔	Partielle Gastrektomie mit Anastomose zum Duodenum, sonstige
42.42.21↔	Tot Ösophagektomie, m Wiedhst d Kont, thorakoabdominal	43.7x.00↔	Partielle Gastrektomie mit Anastomose zum Jejunum, n.n.bez.
42.42.29↔	Tot Ösophagektomie, m Wiedhst d Kont, So Zugang	43.7x.10↔	Prt Gstrkt m Anst z Jjn, Prt Gstrkt (2/3Rs) m Anst z Jjn
42.42.99↔	Totale Ösophagektomie, sonstige	43.7x.20↔	Prt Gstrkt m Anst z Jjn, Prt Gstrkt (4/5Rs) m Anst z Jjn
42.51.00↔	Intrathorakale Ösophagoösophagostomie, n.n.bez.	43.7x.99↔	Partielle Gastrektomie mit Anastomose zum Jejunum, sonstige
42.51.10↔	Intrthr Össtom,Rk Öspssg b Atrsie Verskng östrach Fist	43.81↔	Partielle Gastrektomie mit Dünndarmtransposition
42.51.99↔	Intrathorakale Ösophagoösophagostomie, sonstige	43.89.00↔	Sonstige partielle Gastrektomie, n.n.bez.
42.52↔	Intrathorakale Ösophagogastrotomie	43.89.10↔	Sonstige partielle Gastrektomie, Segmentresektion des Magens
42.53↔	Intrathor ÖsophAnast mit IntPos von Dünndarm	43.89.20↔	S Prt Gstrkt, Bliopnkr Dvrs d Mgns n Scpnr, offn chr
42.54↔	Sonstige intrathorakale Ösophagoenterostomie	43.89.21↔	S Prt Gstrkt, Bliopnkr Dvrs d Mgns n Scpnr, lprsk
42.55↔	Intrathor ÖsophAnast mit IntPos von Dickdarm	43.89.30↔	S Prt Gstrkt, Bliopnkr Dvrs d Mgns m DuodSwtch, offn chr
42.56↔	Sonstige intrathorakale Ösophagokolostomie	43.89.31↔	S Prt Gstrkt, Bliopnkr Dvrs d Mgns m DuodSwtch, lprsk
42.58↔	Intrathorakale Ösophagus Anastomose mit anderer Interposition	43.89.40↔	Sonstige Part Gastrekt. Sleeve resection, offen chir
42.59↔	Sonstige intrathorakale Ösophagus Anastomose	43.89.41↔	Sonstige partielle Gastrekt, Sleeve resection, laparask
42.61↔	Prästernale Ösophagoösophagostomie	43.89.50↔	S Prt Gstrkt, DuodSwtch n Sleev rs (Zweiteingr), offn chr
42.62↔	Prästernale Ösophagogastrotomie	43.89.51↔	S Prt Gstrkt, DuodSwtch n Sleev rs (Zweiteingr), lprsk
42.63↔	Prästernale Ösophagus Anastomose mit Interposition von Dünndarm	43.89.90↔	So Part Gastrekt, So atypische Part Gastrekt
42.64↔	Sonstige prästernale Ösophagoenterostomie	43.89.99↔	Sonstige partielle Gastrektomie, sonstige

43.91↔	Totale Gastrektomie mit intestinaler Interposition	44.99.62↔	So Magop, Einl o Wechs e selbexp Proth a Mag, laparask
43.99↔	Sonstige totale Gastrektomie	44.99.71↔	Sonstige Magop, Entf e Prothese aus d Mag, offen chir
44.00↔	Vagotomie, n.n.bez.	44.99.72↔	Sonstige Magop, Entf e Prothese aus d Mag, laparask
44.01↔	Trunkuläre Vagotomie	44.99.80↔	S Mgp, Implnt u Wchs e Mgnschrttm (nkl. Sndn)
44.02↔	Superselektive Vagotomie	44.99.81↔	So Magop, Rev (oh Wechs) e Magenschrttm (inkl. Sonden)
44.03↔	Sonstige selektive Vagotomie	44.99.82↔	S Mgp, Entf d Aggrgts e Mgnschrttm (nkl. Sndn)
44.11↔	Transabdominale Gastroskopie	44.99.91↔	Sonstige Magenoperationen, Sonstige Operationen am Pylorus
44.15↔	Offene Biopsie am Magen	44.99.99↔	Sonstige Magenoperationen, sonstige
44.21↔	Dilatation des Pylorus durch Inzision	45.01↔	Inzision am Duodenum
44.29↔	Sonstige Pyloroplastik	45.02↔	Sonstige Inzision am Dünndarm
44.31↔	Hoher Magen-Bypass	45.03↔	Inzision am Dickdarm
44.38↔	Laparoskopische Gastroenterostomie	45.11↔	Transabdominale Endoskopie am Dünndarm
44.39↔	Sonstige Gastroenterostomie	45.15↔	Offene Biopsie am Dünndarm
44.40↔	Übernähung eines peptischen Ulkus, n.n.bez.	45.21↔	Transabdominale Endoskopie an Dickdarm
44.41↔	Übernähung eines Ulcus ventriculi	45.26↔	Offene Biopsie am Dickdarm
44.42↔	Übernähung eines Ulcus duodeni	45.27↔	Intestinale Biopsie an nicht näher bezeichneter Stelle
44.49.00↔	Sonstige Blutstillung in Magen oder Duodenum, n.n.bez.	45.31↔	Sonstige lokale Exzision einer Läsion im Duodenum
44.49.10↔	S Blutstill i Mg o Duod, Sklrs v Fndsvr, offn chr	45.32↔	Sonstige Destruktion einer Läsion im Duodenum
44.49.11↔	S Blutstill i Mg o Duod, Sklrs v Fndsvr, lprsk	45.33↔	Lok Exz von Läsion oder Gewebe im Dünnd, auss Duod
44.49.20↔	S Blutstill i Mg o Duod, Lgt v Fndsvr, offn chr	45.34↔	Sonstige Destruktion einer Läsion im Dünndarm, ausser Duodenum
44.49.21↔	So Blutstill i Mag o Duod, Ligat v Fundusvar, laparask	45.49↔	Sonstige Destruktion einer Läsion im Dickdarm
44.49.30↔	So Blutstill i Mag o Duod, Sperroperation a Fundus	45.50↔	Isolation eines Darmsegments, n.n.bez.
44.49.99↔	Sonstige Blutstillung in Magen oder Duodenum, sonstige	45.51↔	Isolation eines Dünndarmsegments
44.5x.00↔	Revision einer Magenanastomose, n.n.bez.	45.52↔	Isolation eines Dickdarmsegments
44.5x.10↔	Rev e Magenanst, Rev e Magenanst na Billroth I u IIOp	45.61↔	Multiple Segmentresektion am Dünndarm
44.5x.20↔	Rv e Mgnnst, Rv e Mgnnst n RouxYOp o m intstnlr Intps	45.62↔	Sonstige Teilresektion am Dünndarm
44.5x.99↔	Revision einer Magenanastomose, sonstige	45.63.00↔	Totalexstirpation des Dünndarms, n.n.bez.
44.61↔	Naht einer Magenverletzung	45.63.99↔	Totalexstirpation des Dünndarms, sonstige
44.63.00↔	Verschluss einer anderen Magenfistel, n.n.bez.	45.71↔	Multiple Segmentresektion am Dickdarm
44.63.11↔	Verschluss einer anderen Magenfistel, offen chirurgisch	45.72↔	Zäkumresektion
44.63.12↔	Verschluss einer anderen Magenfistel, laparoskopisch	45.73↔	Hemikolektomie rechts
44.63.99↔	Verschluss einer anderen Magenfistel, sonstige	45.74↔	Resektion des Colon transversum
44.64↔	Gastropexie	45.75↔	Hemikolektomie links
44.65.00↔	Ösophagogastroplastik, n.n.bez.	45.76↔	Sigmoidektomie
44.65.10↔	Ösophagogastroplastik, Kardioplastik, offen chirurgisch	45.79.00↔	Sonstige Teilresektion am Dickdarm, n.n.bez.
44.65.20↔	Ösophagogastroplastik, (Hemi-)Fundoplikatio, offen chirurgisch	45.79.10↔	Sonstige Teilresektion am Dickdarm, Segmentresektion am Dickdarm
44.65.30↔	Ösphggstrplstk, Vrt Gstrpl n Msn, offn chr	45.79.11↔	So Teilresektion a Dickd, Res mult Dickdarmsegmente
44.65.99↔	Ösophagogastroplastik, sonstige	45.79.12↔	Sonstige Teilresektion am Dickdarm, Subtotale Kolektomie
44.66↔	So Massnahm zur Reko der ösoph-gastr SpinktFunkt	45.79.20↔	Sonstige Teilresektion am Dickdarm, Erweiterte Sigmaresektion
44.67.00↔	Lprsk Mssnhm z Rk d ösphggstrschn Spnktfnkt, n.n.bz.	45.79.21↔	So Teilres a Dickd, Erw Hemikolektomie rechts und links
44.67.10↔	Lprsk Mssnhm z Rk d ösphggstrschn Spnktfnkt, Krdiaplstk, lprsk	45.79.22↔	So Teilresektion a Dickd, Erw subtotale Kolonresektion
44.67.20↔	Lprsk Mssnhm z Rk d ösphggstrschn Spnktfnkt,(Hm) Fndplktio,lprsk	45.79.29↔	So Teilresektion a Dickd, So Erw Teilresektion a Dickd
44.67.99↔	Lprsk Mssnhm z Rk d ösphggstrschn Spnktfnkt, S	45.79.99↔	Sonstige Teilresektion am Dickdarm, sonstige
44.68.00↔	Laparoskopische Gastroplastik, n.n.bez.	45.8x.00↔	Totale intraabdominelle Kolektomie, n.n.bez.
44.68.10↔	Laparosk Gastropl, Vert Gastropl na Mason, (laparask)	45.8x.20↔	Totale intraabdominelle Kolektomie, Erweiterte totale Kolektomie
44.68.99↔	Laparoskopische Gastroplastik, sonstige	45.8x.30↔	Totale intraabd Kolektomie, Erw totale Proktokolektomie
44.69↔	Sonstige Rekonstruktion am Magen	45.8x.99↔	Totale intraabdominelle Kolektomie, sonstige
44.91↔	Offene Ligatur von Magenvarizen	45.90↔	Intestinale Anastomose, n.n.bez.
44.92↔	Intraoperative Manipulation am Magen	45.91↔	Dünndarm-Dünndarm-Anastomose
44.93↔	Einsetzen eines Magenballons	45.92↔	Anastomose des Dünndarms zum Rektumstumpf
44.94↔	Entfernen eines Magenballons	45.93↔	Sonstige Dünndarm-Dickdarm-Anastomose
44.95↔	Laparoskopische restriktive Magenoperation	45.94↔	Dickdarm-Dickdarm-Anastomose
44.96↔	Laparoskopische Revision von restriktiven Magenoperationen	45.95↔	Anastomose zum Anus
44.97↔	Laparosk Entf von Vorricht(en) einer MagRestr	46.01↔	Exteriorisation des Dünndarms
44.98↔	(Laparosk) Anpassen von adjustbar MagRestrVorr	46.02↔	Resektion eines exteriorisierten Dünndarmsegments
44.99.11↔	Sonstige Magenoperationen, Bougierung a Mag, offen chir	46.03↔	Exteriorisation des Dickdarms
44.99.12↔	Sonstige Magenoperationen, Bougierung am Magen, laparoskopisch	46.04↔	Resektion eines exteriorisierten Dickdarmsegments
44.99.21↔	Sonstige Magop, EndoLoop und Clippen a Mag, offen chir	46.10↔	Kolostomie, n.n.bez.
44.99.22↔	Sonstige Magop, EndoLoop und Clippen a Mag, laparask	46.11↔	Temporäre Kolostomie
44.99.31↔	Sonstige Magenoperationen, Injektion am Magen, offen chirurgisch	46.13↔	Permanente Kolostomie
44.99.32↔	Sonstige Magenoperationen, Injektion am Magen, laparoskopisch	46.14↔	Verzögerte Eröffnung einer Kolostomie
44.99.41↔	So Magop, Transgastrale Drain e Pankrzyst, offen chir	46.20↔	Ileostomie, n.n.bez.
44.99.42↔	So Magop, Transgastrale Drain e Pankrzyst, laparask	46.21↔	Temporäre Ileostomie
44.99.51↔	S Mgp, Enl o Wchs e N slbxp Prth a Mg, offn chr	46.22↔	Kontinente Ileostomie
44.99.52↔	S Mgp, Enl o Wchs e N slbxp Prth a Mg, lprsk	46.23↔	Sonstige permanente Ileostomie
44.99.61↔	S Mgp, Enl o Wchs e slbxp Prth a Mg, offn chr	46.24↔	Verzögerte Eröffnung einer Ileostomie
		46.31↔	Verzögerte Eröffnung einer anderen Enterostomie
		46.33↔	Anlage eines Duodenostomie



46.34↔	Offen chirurgische Anlage einer Jejunostomie	46.99.22↔	So Op a Darm, EndoLoop und Clippen a Darm, laparask
46.39.00↔	Sonstige Enterostomie, n.n.bez.	46.99.31↔	Sonstige Operationen a Darm, Injekt a Darm, offen chir
46.39.10↔	Sonstige Enterostomie, Anlage einer Bishop-Koop-Anastomose	46.99.32↔	Sonstige Operationen am Darm, Injektion am Darm, laparoskopisch
46.39.99↔	Sonstige Enterostomie, sonstige	46.99.41↔	So Op a Darm, Transduod Drain e Pankrzyst, offen chir
46.40↔	Revision eines intestinalen Stomas, n.n.bez.	46.99.42↔	So Op a Darm, Transduod Drain e Pankrzyst, laparask
46.41.00↔	Revision eines Dünndarm-Stomas, n.n.bez.	46.99.51↔	S Op a Dm, Enl o Wchs e N slbpx Prth a Dm, offn chr
46.41.10↔	Rev e DünndStomas, Plast Erw o Eineng e DünndStomas	46.99.52↔	S Op a Dm, Enl o Wchs e N slbpx Prth a Dm, lprsk
46.41.11↔	Revision e DünndStomas, Neueinpflanzung e DünndStomas	46.99.61↔	S Op a Dm, Enl o Wchs e slbpx Prth a Dm, offn chr
46.41.12↔	Rev e DünndStomas, Abtr d vorverl Teiles e DünndStomas	46.99.62↔	S Op a Dm, Enl o Wchs e slbpx Prth a Dm, lprsk
46.41.20↔	Rv e DünndStms, Umwdl e DünndStms i ein kntn Strm	46.99.71↔	Sonstige Op a Darm, Entf e Prothese, offen chir
46.41.99↔	Revision eines Dünndarm-Stomas, sonstige	46.99.72↔	Sonstige Operationen a Darm, Entf e Prothese, laparask
46.42↔	Plastische Rekonstruktion an einer Perikolostomie-Hernie	46.99.80↔	Sonstige Operationen am Darm, Durchtrennung der Laddschen Bänder
46.43.00↔	Sonstige Revision eines künstlichen Dickdarstomas, n.n.bez.	46.99.91↔	Sonstige Operationen am Darm, offen chirurgisch
46.43.10↔	So Rev e künstl Dickdarst, Plast Erw o Eineng e Kolost	46.99.92↔	Sonstige Operationen am Darm, laparoskopisch
46.43.11↔	So Rev e künstl Dickdarst, Neueinpflanzung e Kolost	47.01↔	Laparoskopische Appendektomie
46.43.12↔	S Rv e künstl Dckdmrst, Abtr d vvril Teils e Klst	47.09↔	Sonstige Appendektomie
46.43.20↔	S Rv e künstl Dckdmrst, Umwdl e Klst i ein kntn Strm	47.11↔	Laparoskopische inzidente Appendektomie
46.43.99↔	Sonstige Revision eines künstlichen Dickdarstomas, sonstige	47.19↔	Sonstige inzidente Appendektomie
46.50↔	Verschluss eines intestinalen Stomas, n.n.bez.	47.2↔	Drainage eines Appendixabszesses
46.51.00↔	Verschluss eines Dünndarm-Stomas, n.n.bez.	47.91↔	Appendikostomie
46.51.10↔	Verschluss eines doppelläufigen Dünndarm-Stomas	47.92↔	Verschluss einer Appendixfistel
46.51.20↔	Verschluss eines endständigen Dünndarm-Stomas	47.99↔	Sonstige Operationen an der Appendix
46.51.99↔	Verschluss eines Dünndarm-Stomas, sonstige	48.0↔	Proktotomie
46.52.00↔	Verschluss einer Kolostomie, n.n.bez.	48.1↔	Proktotomie
46.52.10↔	Verschluss einer doppelläufigen Kolostomie	48.21↔	Transabdominale Rektosigmoidoskopie
46.52.20↔	Verschluss einer endständigen Kolostomie	48.25↔	Offene Biopsie am Rektum
46.52.99↔	Verschluss einer Kolostomie, sonstige	48.26↔	Biopsie am Perirektalgewebe
46.61↔	Fixierung des Dünndarms an der Bauchwand	48.41↔	Submuköse Rektumresektion nach Soave
46.62↔	Sonstige Fixierung des Dünndarms	48.49↔	Sonstige Rektumresektion mit Durchzugsverfahren
46.63↔	Fixierung des Dickdarms an der Bauchwand	48.5x.00↔	Abdominoperineale Rektumresektion, n.n.bez.
46.64↔	Sonstige Fixierung des Dickdarms	48.5x.10↔	Abdmpr Rktrs, Abdmpr, abdmskr u (skr) pmeal Rktrs
46.71↔	Naht einer Duodenalverletzung	48.5x.11↔	Abdomper Rektres, Erw Abdomper und abdomsakr Rektres
46.72.11↔	Verschluss einer Duodenalfistel, offen chirurgisch	48.5x.99↔	Abdominoperineale Rektumresektion, sonstige
46.72.12↔	Verschluss einer Duodenalfistel, laparoskopisch	48.61↔	Transsakrale Rektosigmoidektomie
46.73↔	Naht einer Dünndarmverletzung, ausgenommen Duodenum	48.62↔	Anteriore Rektumresektion mit gleichzeitiger Kolostomie
46.74.11↔	Verschluss einer Dünndfist, ausgen Duodenum, offen chir	48.63.00↔	Sonstige anteriore Rektumresektion, n.n.bez.
46.74.12↔	Verschluss einer Dünndfist, ausgen Duod, laparoskopisch	48.63.10↔	Sonstige Ant Rektumresektion, Erweiterte Ant Resektion
46.75↔	Naht einer Dickdarmerverletzung	48.63.99↔	Sonstige anteriore Rektumresektion, sonstige
46.76.11↔	Verschluss einer Dickdarmpfistel, offen chirurgisch	48.64.00↔	Posteriore Rektumresektion, n.n.bez.
46.76.12↔	Verschluss einer Dickdarmpfistel, laparoskopisch	48.64.10↔	Pst Rktrs, Pst Rktrs m Entrstrm u Blindvrchluss
46.79.10↔	Sonstige Reko a Darm, Nht e sonstigen Darmverletzung	48.64.99↔	Posteriore Rektumresektion, sonstige
46.79.21↔	So Reko a Darm, Verschl e sonst Darmfistel, offen chir	48.65↔	Rektumresektion nach Duhamel
46.79.22↔	So Reko a Darm, Verschluss e sonst Darmfistel, laparask	48.69.00↔	Sonstige Rektumresektion, n.n.bez.
46.79.30↔	S Rk a Dm, Erweiterngs Vrschmälnngsplstk a Dm	48.69.10↔	So Rektres, So Rektres m Enterostoma u Blindverschluss
46.79.31↔	S Rk a Dm, Lngtdnl Drmvrängng n Bianch	48.69.11↔	So Rektres, So Rektres oh Sphinktererhaltung
46.79.32↔	S Rk a Dm, Sriell trnsvrs Entrplstie [STEP]	48.69.99↔	Sonstige Rektumresektion, sonstige
46.79.39↔	Sonstige Rekonstruktion am Darm, Sonstige Darmverlängerung	48.71↔	Naht einer Rektumverletzung
46.79.40↔	Sonstige Rekonstruktion a Darm, Anl e Reservoirs, Dünnd	48.72↔	Verschluss einer Proktotomie
46.79.41↔	Sonstige Rekonstruktion a Darm, Anl e Reservoirs, Dickd	48.73↔	Verschluss einer anderen rektalen Fistel
46.79.50↔	Sonstige Reko a Darm, Revision e Reservoirs, Dünnd	48.74↔	Rektorektostomie
46.79.51↔	Sonstige Reko a Darm, Revision e Reservoirs, Dickd	48.75↔	Abdominale Rektopexie
46.79.99↔	Sonstige Rekonstruktion am Darm, sonstige	48.76.00↔	Sonstige Rektopexie, n.n.bez.
46.80↔	Intra-abdominale Manipulation am Darm, n.n.bez.	48.76.10↔	Sonstige Rektopexie, Rektopexie durch Rectotomia posterior
46.81↔	Intra-abdominale Manipulation am Dünndarm	48.76.11↔	Sonstige Rektopexie, Extraanale Mukosaresektion (Rehn-Delorme)
46.82↔	Intra-abdominale Manipulation am Dickarm	48.76.99↔	Sonstige Rektopexie, sonstige
46.85.11↔	Dilatation des Darms, Bougierung des Darmes, offen chirurgisch	48.79↔	Sonstige Rekonstruktion am Rektum
46.85.12↔	Dilatation des Darms, Bougierung des Darmes, laparoskopisch	48.91↔	Inzision einer Rektumstriktur
46.85.21↔	Dilatation d Darms, Dilatation d Dünndarms, offen chir	48.92↔	Anorektale Myektomie
46.85.22↔	Dilatation des Darms, Dilatation des Dünndarms, laparoskopisch	48.93↔	Verschluss einer perirektalen Fistel
46.85.31↔	Dilatation d Darms, Dilatation d Dickdarms, offen chir	49.43↔	Kauterisierung von Hämorrhoiden
46.85.32↔	Dilatation des Darms, Dilatation des Dickdarms, laparoskopisch	49.44↔	Destruktion von Hämorrhoiden durch Kryotherapie
46.91↔	Myotomie am Colon sigmoideum	49.45↔	Ligatur von Hämorrhoiden
46.92↔	Myotomie am übrigen Kolon, ausser Sigmoid	49.46.00↔	Exzision von Hämorrhoiden, n.n.bez.
46.93↔	Revision einer Dünndarmanastomose	49.46.10↔	Exzision von Hämorrhoiden, Stapler-Hämorrhoidopexie
46.94↔	Revision einer Dickdarmanastomose	49.46.11↔	Exzision von Hämorrhoiden, Ligatur einer A. haemorrhoidalis
46.97.00↔	Darmtransplantation, n.n.bez.	49.46.12↔	Exz von Hämorrh, Exz von Hämorrh m plastischer Reko
46.97.10↔	Darmtransplantation, DünndRetx während dess stat Aufnh	49.46.99↔	Exzision von Hämorrhoiden, sonstige
46.97.99↔	Darmtransplantation, sonstige		
46.99.10↔	Sonstige Operationen am Darm, Dekompression des Darmes		
46.99.21↔	So Op a Darm, EndoLoop und Clippen a Darm, offen chir		

49.51↔	Links-laterale anale Sphinkterotomie	51.21↔	Sonstige partielle Cholezystektomie
49.52↔	Posteriore anale Sphinkterotomie	51.22.00↔	Cholezystektomie, n.n.bez.
49.59↔	Sonstige anale Sphinkterotomie	51.22.10↔	Cholezyekt, Cholezyekt oh operative Rev d Gallgänge
49.71↔	Naht einer Verletzung am Anus	51.22.11↔	Cholezyekt, Cholezyekt m operativer Rev d Gallgänge
49.72↔	Cerclage am Anus	51.22.12↔	Cholezystektomie, Erweiterte Cholezystektomie
49.74↔	M. gracilis-Transposition bei Analinkontinenz	51.22.99↔	Cholezystektomie, sonstige
49.75↔	Implantation oder Revision eines künstlichen Analsphinkters	51.23↔	Laparoskopische Cholezystektomie
49.76↔	Entfernen eines künstlichen Analsphinkters	51.24↔	Partielle laparoskopische Cholezystektomie
49.79.00↔	Sonstige Rekonstruktion am Analsphinkter, n.n.bez.	51.31↔	Anastomose zwischen Gallenblase und hepatischen Gängen
49.79.10↔	Sonstige Rekonstruktion a Analsph, Anteriore Anorektpl	51.32↔	Anastomose zwischen Gallenblase und Darm
49.79.11↔	Sonstige Reko a Analsph, Post sagittale Anorektpl	51.33↔	Anastomose zwischen Gallenblase und Pankreas
49.79.12↔	S Rk a Anlsph, Erw Pst sgt Anrktpl m Engrffn an Nchbrgrnn	51.34↔	Anastomose zwischen Gallenblase und Magen
49.79.13↔	S Rk a Anlsph, Abdmpr o skroabdmnprmeal Drchzgsprtion	51.35↔	Sonstige Anastomose der Gallenblase
49.79.14↔	Sonstige Rekonstruktion am Analsphinkter, Anoproktoplastik	51.36↔	Choledochenterostomie
49.79.15↔	So Reko a Analsph, So Plast Reko b anorektalen Anom	51.37↔	Anastomose zwischen Ductus hepaticus und Gastrointestinaltrakt
49.79.99↔	Sonstige Rekonstruktion am Analsphinkter, sonstige	51.39↔	Sonstige Gallenganganastomose
50.0↔	Hepatotomie	51.41↔	Exploration des Ductus choledochus zur Steinentfernung
50.12↔	Offene Biopsie an der Leber	51.42↔	Explor des Duct choledoch zur Beheb e and Obstr
50.21↔	Marsupialisation einer Leberläsion	51.43↔	Einsetzen eines choledHepat Katheters zur Dekompr
50.22.00↔	Partielle Hepatektomie, n.n.bez.	51.49↔	Inzision anderer Gallengänge zur Behebung einer Obstruktion
50.22.10↔	Prt Hptkt, Prkt Prt Hptkt (Lk Exz, Endzystnrsktion, Keilrs)	51.51↔	Exploration des Ductus choledochus
50.22.20↔	Partielle Hepatektomie, Endozystenresektion, offen chirurgisch	51.59↔	Inzision eines anderen Gallengangs
50.22.21↔	Partielle Hepatektomie, Endozystenresektion, laparoskopisch	51.61↔	Exzision eines Zystikusrestes
50.22.30↔	Partielle Hepatektomie, Keilresektion, offen chirurgisch	51.62↔	Exz der Amp Vateri (mit Reimpl des Duct choledoch)
50.22.31↔	Partielle Hepatektomie, Keilresektion, laparoskopisch	51.63↔	Sonstige Exzision am Ductus choledochus
50.22.40↔	Partielle Hepatektomie, Resektion eines Lebersegments	51.69↔	Exzision eines anderen Gallengangs
50.22.41↔	Part Hepatekt, Res mehr Ni zusammenhängender Leberseg	51.71↔	Einfache Naht am Ductus choledochus
50.22.42↔	Part Hepatekt, Part Hepatekt zur Transplantation	51.72↔	Choledochoplastik
50.22.99↔	Partielle Hepatektomie, sonstige	51.79↔	Plastische Rekonstruktion anderer Gallenwege
50.23↔	Offene Exzision von Läsion oder Gewebe an der Leber	51.81↔	Dilatation des Sphincter Oddii
50.25↔	Laparoskopische Exzision von Läsion oder Gewebe an der Leber	51.83↔	Plastische Rekonstruktion des Sphincter pancreaticus
50.26↔	Sonstige Exzision Läsion Leber	51.89↔	Sonstige Operationen am Sphincter Oddii
50.29.00↔	Sonstige Destruktion einer Läsion der Leber, n.n.bez.	51.91↔	Versorgung einer Gallenblasenverletzung
50.29.10↔	Sonstige Destr e Läs d Leb, Perkutane Destr e Läs d Leb	51.92↔	Verschluss einer Cholezystostomie
50.29.99↔	Sonstige Destruktion einer Läsion der Leber, sonstige	51.93↔	Verschluss einer anderen Gallenfelst
50.3x.00↔	Lobektomie der Leber, n.n.bez.	51.94↔	Revision einer Gallenwegsanastomose
50.3x.01↔	Lobekt/Hemihepa/Res mehr Lebersegm auss TrPl	51.95.20↔	Entfernen e Endoprothese aus d Gallengang, offen chir
50.3x.08↔	Lebersegmentresekt, sonstige oder nnbez, auss TrPl	51.95.21↔	Entfernen einer Endoprothese aus dem Gallengang, laparoskopisch
50.3x.11↔	Lobekt/Hemihepa/Res me Lebersegm z LebSpend	51.99.00↔	Sonstige Operation an den Gallenwegen, n.n.bez.
50.3x.18↔	So oder nnbez anatomische Leberresektion, z TrPl	51.99.10↔	So Op an D Gallwg, Extrakt v Stein aus and Gallgängen
50.4x.00↔	Totale Hepatektomie, n.n.bez.	51.99.11↔	Sonstige Op an D Gallwegen, Destr an D Gallgängen
50.4x.99↔	Totale Hepatektomie, sonstige	51.99.12↔	Sonstige Op an D Gallwegen, Einl e Drain i D Gallgang
50.51.00↔	Auxiliäre Lebertransplantation, n.n.bez.	51.99.13↔	Sonstige Op an D Gallwegen, Blutstill an D Gallgängen
50.51.10↔	Aux Lebertx, Aux LebRetx während dess stat Aufnh	51.99.14↔	Sonstige Op an D Gallwegen, Revision an D Gallgängen
50.51.99↔	Auxiliäre Lebertransplantation, sonstige	51.99.20↔	S Op an D Gllwg, Enl o Wchs e N slbxp Stnt (Prth), offn chr
50.59.00↔	Sonstige Lebertransplantation, n.n.bez.	51.99.21↔	S Op an D Gllwg, Enl o Wchs v mhr N slbxp Stnt (Prth), offn chr
50.59.10↔	Sonstige Lebertx, Lebertx, gesamtes Organ	51.99.30↔	S Op an D Gllwg, Enl o Wchs e N slbxp Stnt (Prth), lprsk
50.59.11↔	Sonstige Lebertransplantation, Lebertransplantation, Split-Leber	51.99.31↔	S Op an D Gllwg, Enl o Wchs v mhr N slbxp Stnt (Prth), lprsk
50.59.20↔	S Lbrtx, LbRtx, gsmts Orgn, währ dss stt Afnh	51.99.40↔	S Op an D Gllwg, Enl o Wchs e slbxp Stnt (Prth), offn chr
50.59.21↔	So Lebertx, LebRetx, SplitLeb, währ dess stat Aufnh	51.99.41↔	S Op an D Gllwg, Enl o Wchs v 2 slbxp Stnt (Prth), offn chr
50.59.99↔	Sonstige Lebertransplantation, sonstige	51.99.42↔	S Op an D Gllwg, Enl o Wchs v 3 slbxp Stnt (Prth), offn chr
50.61.00↔	Verschluss einer Leberverletzung, n.n.bez.	51.99.43↔	S Op an D Gllwg, Enl o Wchs v 4 slbxp Stnt (Prth), offn chr
50.61.10↔	Verschluss einer Leberverletzung, durch Naht	51.99.44↔	S Op an D Gllwg, Enl o Wchs v 5 slbxp Stnt (Prth), offn chr
50.61.11↔	Verschluss einer Leberverletzung, durch Tamponade	51.99.45↔	S Op an D Gllwg, Enl o Wchs v6o mhr slbxp Stnt(Prth),offn chr
50.61.12↔	Verschluss einer Leberverletzung, durch Omentumplastik	51.99.50↔	S Op an D Gllwg, Enl o Wchs e slbxp Stnt (Prth), lprsk
50.61.99↔	Verschluss einer Leberverletzung, sonstige	51.99.51↔	S Op an D Gllwg, Enl o Wchs v 2 slbxp Stnt (Prth), lprsk
50.69.00↔	Sonstige Rekonstruktion an der Leber, n.n.bez.	51.99.52↔	S Op an D Gllwg, Enl o Wchs v 3 slbxp Stnt (Prth), lprsk
50.69.10↔	Sonstige Rekonstruktion an der Leber durch Naht	51.99.53↔	S Op an D Gllwg, Enl o Wchs v 4 slbxp Stnt (Prth), lprsk
50.69.11↔	Sonstige Rekonstruktion an der Leber durch Tamponade	51.99.54↔	S Op an D Gllwg, Enl o Wchs v 5 slbxp Stnt (Prth), lprsk
50.69.12↔	Sonstige Rekonstruktion an der Leber durch Omentumplastik	51.99.55↔	S Op an D Gllwg, Enl o Wchs v 6 o mhr slbxp Stnt (Prth), lprsk
50.69.99↔	Sonstige Rekonstruktion an der Leber, sonstige	51.99.91↔	Sonstige Op an D Gallwegen, Sonstige Reko d Gallwegen
50.99.00↔	Sonstige Operation an der Leber, n.n.bez.	51.99.99↔	Sonstige Operation an den Gallenwegen, sonstige
50.99.10↔	S Op an d Lb, Implnt u Wchs e Kthvrwsys i Lbrtt u Pfrt	52.09.00↔	Sonstige Pankreatotomie, n.n.bez.
50.99.11↔	S Op an d Lb, Entf e Kthvrwsys aus Lbrtt u Pfrt	52.09.10↔	Sonstige Pankreatotomie, Inzision des Pankreas
50.99.99↔	Sonstige Operation an der Leber, sonstige	52.09.11↔	Sonstige Pankreatotomie, Inzision des Ductus pancreaticus
51.02↔	Cholezystostomie durch Trokar	52.09.99↔	Sonstige Pankreatotomie, sonstige
51.03↔	Sonstige Cholezystostomie	52.12↔	Offene Biopsie am Pankreas
51.04↔	Sonstige Cholezystotomie	52.22↔	So Exz o Destr v Läs o Gew an Pankr u anDuct pancr
51.13↔	Offene Biopsie an Gallenblase oder Gallengängen		



52.3↔	Marsupialisation einer Pankreaszyste	54.0x.00↔	Inzision an der Bauchwand, n.n.bez.
52.4↔	Interne Drainage einer Pankreaszyste	54.0x.10↔	Inzision an d Bauchw, Extraperitoneale Drain d Bauchw
52.51.00↔	Proximale Pankreatektomie, n.n.bez.	54.0x.99↔	Inzision an der Bauchwand, sonstige
52.51.10↔	Proximale Pankreatektomie, pyloruserhaltend	54.11↔	Probeparotomie
52.51.20↔	Proximale Pankreatektomie, duodenumhaltend	54.12.00↔	Wiedereröffnung einer kürzlichen Laparotomie, n.n.bez.
52.51.99↔	Proximale Pankreatektomie, sonstige	54.12.10↔	Wiedereröffn e kürzlichen Laparot, SecondlookLaparot
52.52↔	Kaudale Pankreatektomie	54.12.99↔	Wiedereröffnung einer kürzlichen Laparotomie, sonstige
52.53↔	Radikale subtotale Pankreatektomie	54.19.00↔	Sonstige Laparotomie, n.n.bez.
52.59↔	Sonstige partielle Pankreatektomie	54.19.10↔	Sonstige Laparotomie, Laparotomie mit Drainage
52.6x.00↔	Totale Pankreatektomie, n.n.bez.	54.19.99↔	Sonstige Laparotomie, sonstige
52.6x.99↔	Totale Pankreatektomie, sonstige	54.21.00↔	Laparoskopie, n.n.bez.
52.7↔	Radikale Pankreatikoduodenektomie	54.21.10↔	Laparoskopie, Diagnostische Laparoskopie
52.80↔	Pankreastreansplantation, n.n.bez.	54.21.20↔	Laparoskopie, Zugangsweg f Chir (Ther) Interventionen
52.82↔	Homotransplantat des Pankreas	54.21.30↔	Laparoskopie, Laparoskopie mit Drainage
52.83.00↔	Heterotransplantat des Pankreas, n.n.bez.	54.21.99↔	Laparoskopie, sonstige
52.83.10↔	Htrtx d Pnkr, Rtx e Pnkreasgmnts währ dss stt Afrnh	54.23↔	Biopsie am Peritoneum
52.83.11↔	Heterotx d Pnkr, Retx d Pnkr während dess stat Aufnhd	54.3x.00↔	Exz o Destr von Läs o Gew an Bauchw o Nabel, n.n.bez.
52.83.99↔	Heterotransplantat des Pankreas, sonstige	54.3x.10↔	Exz o Dstr v Läs o Gw an Bauchw o Nbl, Omphlktmie
52.84↔	Autotransplantation von Langerhans-Zellen	54.3x.19↔	Exz/DstrLäs/Gw an Bauchw/Nbl, ExzLäs/Gw an Bauchw/Nbl
52.85↔	Allotransplantation von Langerhans-Zellen	54.3x.20↔	Exz/DstrLäs/Gw an Bauchw/Nbl, DstrLäs/Gw an Bauchw/Nbl
52.86↔	Transplantation von Langerhans-Zellen, nicht näher bezeichnet	54.3x.99↔	Exz o Destr von Läs o Gew an Bauchw o Nabel, sonstige
52.92↔	Sondierung des Ductus pancreaticus	54.4x.00↔	Exzision oder Destruktion von Peritonealgewebe, n.n.bez.
52.95.00↔	Sonstige Operation am Pankreas, n.n.bez.	54.4x.10↔	Exz o Dstr v Prtnealgw, Exz v Appndcs eploicae
52.95.10↔	S Op a Pnkr, Extrkt v Stein(n) aus d Dct pncr, offn chr	54.4x.11↔	Exz oder Destr von Peritonealgewebe, Exz von Mesenterium
52.95.11↔	S Op a Pnkr, Extrkt v Stein(n) aus d Dct pncr, lprsk	54.4x.12↔	Exz oder Destr von Peritonealgewebe, Exz von Omentum
52.95.20↔	Sonstige Op a Pankreas, Dilat d Duct pancr, laparask	54.4x.99↔	Exzision oder Destruktion von Peritonealgewebe, sonstige
52.95.30↔	So Op a Pnkr, Einl e Drain i D Pankrgang, offen chir	54.51↔	Laparoskopische Lösung von peritonealen Adhäsionen
52.95.31↔	So Op a Pnkr, Einl e Drain i D Pankrgang, laparask	54.59↔	Sonstige Lösung von peritonealen Adhäsionen
52.95.40↔	S Op a Pnkr, Enl o Wchs N slbxp Stnt(Prth)i Pnkrng, offn chr	54.61↔	Wiederverschluss einer postoperativen abdominalen Wunddehiszenz
52.95.41↔	S Op a Pnkr, Enl o Wchs e N slbxp Stnt (Prth) i D Pnkrng, lprsk	54.62↔	Verzögerter Verschluss einer granulierenden Abdominalwunde
52.95.50↔	S Op a Pnkr, Enl o Wchs slbxp Stnt(Prth)i D Pnkrng, offn chr	54.63.00↔	Sonstige Naht an der Bauchwand, n.n.bez.
52.95.51↔	S Op a Pnkr, Enl o Wchs e slbxp Stnt (Prth) i D Pnkrng, lprsk	54.63.10↔	Sonstige Nht an d Bauchw, Nht e Verletzung an d Bauchw
52.95.60↔	Sonstige Op a Pnkr, Plast Reko d Duct pancr, laparask	54.63.99↔	Sonstige Naht an der Bauchwand, sonstige
52.95.70↔	Sonstige Op a Pnkr, Plastische Rekonstruktion d Pnkr	54.64.00↔	Naht am Peritoneum, n.n.bez.
52.95.90↔	Sonstige Op a Pankreas, Sonstige endosk Op a Pankreas	54.64.10↔	Nht a Prtn, Nht v Msntrium, Omntm mjs o mns (n Vrftz)
52.95.99↔	Sonstige Operation am Pankreas, sonstige	54.64.99↔	Naht am Peritoneum, sonstige
52.96↔	Anastomose des Pankreas	54.71.00↔	Versorgung einer Gastroschisis, n.n.bez.
52.99.00↔	Sonstige offene Operation am Pankreas, n.n.bez.	54.71.10↔	Versorgung einer Gastroschisis, mit Transplantat oder Prothese
52.99.10↔	Sonstige off Op a Pankreas, Dilat d Duct pancreaticus	54.71.99↔	Versorgung einer Gastroschisis, sonstige
52.99.20↔	Sonstige off Op a Pnkr, Plast Reko d Duct pancr	54.72↔	Sonstige Rekonstruktion an der Bauchwand
52.99.99↔	Sonstige offene Operation am Pankreas, sonstige	54.73↔	Sonstige Rekonstruktion am Peritoneum
53.00↔	Einseitige Operation einer Inguinalhernie, n.n.bez.	54.74↔	Sonstige Rekonstruktion am Omentum
53.01↔	Einseitige Operation einer direkten Inguinalhernie	54.75↔	Sonstige Rekonstruktion am Mesenterium
53.02↔	Einseitige Operation einer indirekten Inguinalhernie	54.92↔	Entfernen eines Fremdkörpers aus der Peritonealhöhle
53.03↔	eins OP einer dir IngHern mit Tx oder Prothese	54.94↔	Formung eines peritoneovaskulären Shunts
53.04↔	Operation einer indir IngHern mit Tx oder Prothese	54.95↔	Inzision des Peritoneums
53.05↔	OP einer IngHern mit Tx oder Prothese, n.n.bez.	54.99.00↔	Sonstige Operationen in der Abdominal-Region, n.n.bez.
53.10↔	Beidseitige Operation von Inguinalhernien, n.n.bez.	54.99.10↔	Einsatz eines Klammernahtgerätes, n.n.bez.
53.11↔	Beidseitige Operation von direkten Inguinalhernien	54.99.11↔	Einsatz eines zirkulären Klammernahtgerätes, offen chirurgisch
53.12↔	Beidseitige Operation von indirekten Inguinalhernien	54.99.12↔	Ens e zrklärn Klmmrnhtrgräts, übr vrbsthnd Körperöffngn
53.13↔	Bds OP von IngHern, einer direkten und einer indir	54.99.13↔	Einsatz eines linearen Klammernahtgerätes, offen chirurgisch
53.14↔	Bds OP von direkten IngHern mit Tx oder Prothese	54.99.14↔	Einsatz eines linearen Klammernahtgerätes, laparoskopisch
53.15↔	Bds OP von indir IngHern mit Tx oder Prothese	54.99.19↔	Einsatz eines Klammernahtgerätes,sonstige
53.16↔	Bds OP von IngHern, e dir und e indir m Tx o Proth	54.99.20↔	Art d verwendeten Mat f Gewers und Gewverst, n.n.bez.
53.17↔	Bds OP von IngHern mit Tx oder Prothese, n.n.bez.	54.99.21↔	Nicht resorbierbares Material ohne Beschichtung
53.21↔	eins Operation einer FemHern mit Tx oder Prothese	54.99.22↔	Nicht resorbierbares Material mit antimikrobieller Beschichtung
53.29↔	Sonstige einseitige Operation einer Femoralhernie	54.99.23↔	Nicht resorbierbares Material mit Titanbeschichtung
53.31↔	Bds Operation einer FemHern mit Tx oder Prothese	54.99.24↔	Nicht resorbierbares Material, mit sonstiger Beschichtung
53.39↔	Sonstige beidseitige Operation einer Femoralhernie	54.99.25↔	Composite-Material
53.41↔	Operation einer Umbilikalhernie mit Transplantat oder Prothese	54.99.26↔	(Teil-) resorbierbares Material, synthetisch
53.49↔	Sonstige Operation einer Umbilikalhernie	54.99.27↔	(Teil-) resorbierbares Material, biologisch
53.51↔	Operation einer Narbenhernie	54.99.29↔	Art d verwendeten Mat f Gewers und Gewverst, sonstige
53.59↔	Operation einer anderen Hernie der ventralen Bauchwand	54.99.30↔	S Op i d AbdRg, Rs v Gw i d Bauchrg oh schr Orgnzueordng
53.61↔	Operation einer Narbenhernie mit Transplantat oder Prothese	54.99.40↔	So Op i d AbdReg, Rev e kutperit Fistel (Kathvrwsys)
53.69↔	OP einer anderen Hernie der ventr Bauchw mit Transpl od Proth	54.99.41↔	S Op i d AbdRg, Entf o Vrschl e ktprt Fstl (Kthvrwsys)
53.7↔	Operation einer Zwerchfellhernie, abdominaler Zugang	54.99.50↔	So Op i d AbdReg, Anl e temp Bauchwandverschlusses
53.80↔	OP einer ZwerchfHern durch thor Zugang, n.n.bez.	54.99.60↔	Sonstige Operationen in der Abdominal-Region, Lumbotomie
53.81↔	Pliktur des Zwerchfells	54.99.61↔	Sonstige Operationen in der Abdominal-Region, Relumbotomie
53.82↔	Operation einer parasternalen Hernie	54.99.99↔	Sonstige Operationen in der Abdominal-Region, sonstige
53.9↔	Sonstige Operation einer Hernie		

55.01.11↔	Nephrotomie, offen chirurgisch	56.41.21↔	Partielle Ureterektomie, laparoskopisch
55.01.12↔	Nephrotomie, offen chirurgisch zur Exploration	56.41.30↔	Partielle Ureterektomie, Resektion eines Ureterstumpfes
55.01.13↔	Nephrotomie, offen chirurgisch zur Punktion einer Zyste	56.41.40↔	Resektion einer Ureterozele, transurethral
55.02.11↔	Nephrostomie, offen chirurgisch	56.41.41↔	Resektion einer Ureterozele, offen chirurgisch
55.11↔	Pyelotomie	56.41.49↔	Resektion einer Ureterozele, sonstiger Zugang
55.12↔	Pyelostomie	56.41.99↔	Partielle Ureterektomie, sonstige
55.24↔	Offene Nierenbiopsie	56.42↔	Totale Ureterektomie
55.31↔	Marsupialisation einer Läsion an der Niere	56.51.00↔	Aufbau einer kutanen Ureteroileostomie, n.n.bez.
55.32↔	Offene Exzision von Läsion oder Gewebe an der Niere	56.51.10↔	Aufbau einer kutanen Ureteroileostomie, n.n.bez.
55.34↔	Laparoskopische Exzision von Läsion oder Gewebe an der Niere	56.51.11↔	Aufbau einer kutanen Ureteroileostomie, n.n.bez.
55.39.00↔	So Lok Exz o Dstr von Läs o Gew an d Niere, n.n.bez.	56.51.12↔	Aufbau einer kutanen Ureteroileostomie, n.n.bez.
55.39.10↔	S Lk Exz o Dstr v Läs o Gw an d Nier, Exz urtrnsk	56.51.20↔	Aufbau einer kutanen Ureteroileostomie, n.n.bez.
55.39.20↔	S Lk Exz o Dstr v Läs o Gw an d Nier, Dstr, Prktrmsrnl	56.51.30↔	Aufbau einer kutanen Ureteroileostomie, m Darmres (kontin Stoma)
55.39.21↔	S Lk Exz o Dstr v Läs o Gw an d Nier, Dstr, urtrnsk	56.51.99↔	Aufbau einer kutanen Ureteroileostomie, sonstige
55.39.22↔	S Lk Exz o Dstr v Läs o Gw an d Nier, Dstr, ofn chr	56.52.00↔	Revision einer kutanen Ureteroileostomie, n.n.bez.
55.39.23↔	S Lk Exz o Dstr v Läs o Gw an d Nier, Dstr, lprsk	56.52.10↔	Revision einer kutanen Ureteroileostomie, m Darminterponat [Conduit]
55.39.29↔	S Lk Exz o Dstr v Läs o Gw an d Nier, Dstr, S Zg	56.52.20↔	Revision einer kutanen Ureteroileostomie, m Darmes (kontin Stoma)
55.39.99↔	So Lok Exz o Dstr von Läs o Gew an d Niere, So	56.52.99↔	Revision einer kutanen Ureteroileostomie, sonstige
55.4↔	Partielle Nephrektomie	56.61.00↔	Aufbau einer anderen kutanen Ureterostomie, n.n.bez.
55.51.00↔	Nephroureterektomie, n.n.bez.	56.61.10↔	Aufbau einer anderen kutanen Ureterostomie, n.n.bez.
55.51.01↔	Nephroureterektomie, ausser zur Transplantation	56.61.20↔	Aufbau einer anderen kutanen Ureterostomie, sonstige
55.51.02↔	Nephrektomie zur Transplantation, Lebendspende	56.61.99↔	Aufbau einer anderen kutanen Ureterostomie, sonstige
55.51.99↔	Nephroureterektomie, sonstige	56.62↔	Revision einer anderen kutanen Ureterostomie
55.52↔	Nephrektomie einer belassenen Niere	56.71.00↔	Harnableitung in den Darm, n.n.bez.
55.53↔	Entfernen einer transplantierten oder abgestossenen Niere	56.71.10↔	Harnableitung in den Darm, Uretsigt m Reservbild, offen chir
55.54↔	Beidseitige Nephrektomie	56.71.11↔	Harnableitung in den Darm, Uretsigt m Reservbild, laparask
55.61↔	Autotransplantation einer Niere	56.71.20↔	Harnableitung in den Darm, Umwld e and sprvs Hrmb l i e Hrmb l i D Dm
55.69.00↔	Sonstige Nierentransplantation, n.n.bez.	56.71.99↔	Harnableitung in den Darm, sonstige
55.69.10↔	Sonstige Nierentransplantation, allogene	56.72↔	Revision einer ureterointestinalen Anastomose
55.69.20↔	Sonstige Nierentransplantation, syngene	56.73↔	Nephrozystanastomose, n.n.bez.
55.69.30↔	Sonstige Nierentransplantation, En-bloc-Transplantat	56.74.00↔	Ureterozystoneostomie, n.n.bez.
55.69.40↔	So Nierentx, NierenRetx während dess stationären Aufnh	56.74.10↔	Ureterozystoneostomie, n.n.bez.
55.69.99↔	Sonstige Nierentransplantation, sonstige	56.74.11↔	Ureterozystoneostomie, mit Uretermodellage
55.7↔	Nephropexie	56.74.20↔	Ureterozystoneostomie, mit Uretermodellage
55.81↔	Naht einer Rissverletzung an der Niere	56.74.99↔	Ureterozystoneostomie, sonstige
55.82↔	Verschluss einer Nephrostomie und Pyelostomie	56.75↔	Transureteroureterostomie
55.83↔	Verschluss von anderen Nierenfisteln	56.79↔	Sonstige Anastomose eines Ureters oder Harnableitung
55.84↔	Reposition einer Nierenstiel-Torsion	56.81↔	Lösung von intraluminalen Adhäsionen im Ureter
55.85↔	Symphysiotomie einer Hufeisenniere	56.82↔	Naht einer Ureterverletzung
55.86↔	Anastomose an der Niere	56.83↔	Verschluss einer Ureterostomie
55.87↔	Plastische Rekonstruktion am pyeloureteralen Übergang	56.84.00↔	Verschluss einer anderen Ureterfistel, n.n.bez.
55.89↔	Sonstige plastische Rekonstruktion an der Niere	56.84.10↔	Verschluss e and Ureterfist, UretDarmFistel, offen chir
55.91↔	Nierendekapsulation	56.84.11↔	Verschluss e and Ureterfist, UretDarmFistel, laparask
55.99.00↔	Sonstige Operationen an der Niere, n.n.bez.	56.84.20↔	Verschluss e and Ureterfist, ureterovag Fistel, offen chir
55.99.10↔	Sonstige Op an d Niere, Revisionsoperation an d Niere	56.84.21↔	Verschluss e and Ureterfist, ureterovag Fistel, laparask
55.99.99↔	Sonstige Operationen an der Niere, sonstige	56.84.22↔	Verschluss e and Ureterfist, ureterovag Fistel, vaginal
56.0x.00↔	Transureth Entf e Obstr von Uret u Nierenbec, n.n.bez.	56.84.99↔	Verschluss einer anderen Ureterfistel, sonstige
56.0x.10↔	Trnsrthr Entf e Obstr v Urt u Niernbc, Entf e Hrnt	56.85↔	Ureteropexie
56.0x.11↔	Transureth Entf e Obstr v Uret u Nierenbec, Entf e Fk	56.86↔	Entfernen einer Ureterligatur
56.0x.99↔	Transureth Entf e Obstr von Ureter und Nierenbec, So	56.89↔	Sonstige plastische Rekonstruktion an einem Ureter
56.1x.00↔	Ureterale Meatotomie, n.n.bez.	56.92↔	Implantation eines elektronischen Ureterstimulators
56.1x.10↔	Ureterale Meatotomie, perkutan-transvesikal	56.93↔	Ersetzen eines elektronischen Ureterstimulators
56.1x.11↔	Ureterale Meatotomie, transurethral	56.94↔	Entfernen eines elektronischen Ureterstimulators
56.1x.12↔	Ureterale Meatotomie, offen-chirurgisch	56.95↔	Ligatur an einem Ureter
56.1x.99↔	Ureterale Meatotomie, sonstige	56.99.00↔	Sonstige Operationen an einem Ureter, n.n.bez.
56.2x.00↔	Ureterotomie, n.n.bez.	56.99.10↔	Sonstige Op an e Ureter, Freil d Ureters (zur Explor)
56.2x.10↔	Ureterotomie, perkutan-transrenal	56.99.20↔	So Op an e Uret, Revisionsoperation a Uret, offen chir
56.2x.11↔	Ureterotomie, perkutantransrenal mit Entf e Harnst	56.99.21↔	So Op an e Uret, Revisionsoperation a Uret, So Zugang
56.2x.20↔	Ureterotomie, ureterorenoskopisch	56.99.30↔	So Op an e Ureter, Injekt b Ostiuminsuf, transurethral
56.2x.30↔	Ureterotomie, offen chirurgisch	56.99.31↔	So Op an e Ureter, Injekt b Ostiuminsuf, offen chir
56.2x.40↔	Ureterotomie, laparoskopisch	56.99.32↔	So Op an e Ureter, Injekt b Ostiuminsuf, So Zugang
56.2x.99↔	Ureterotomie, sonstige	56.99.99↔	Sonstige Operationen an einem Ureter, sonstige
56.34↔	Offene Ureterbiopsie	57.12↔	Lösung von intralum Adhäs mit Inzis an der Hambl
56.40↔	Ureterektomie, n.n.bez.	57.21↔	Vesikostomie
56.41.00↔	Partielle Ureterektomie, n.n.bez.	57.22↔	Revision einer Vesikostomie
56.41.10↔	Part Ureterektomie, Res d Ureterostiums, Perktransves	57.34↔	Offene Biopsie der Harnblase
56.41.11↔	Part Ureterektomie, Res d Ureterostiums, transurethral	57.41↔	Transurethrale Lösung von intraluminalen Adhäsionen
56.41.12↔	Part Ureterektomie, Res d Ureterostiums, offen chir	57.49.00↔	S trnsrthr Exz o Dstr v Läs o Gw d Hrmb l, n.n.bez.
56.41.20↔	Partielle Ureterektomie, offen chirurgisch	57.49.10↔	S trnsrthr Exz o Dstr v Läs o Gw d Hrmb l, Exz, trnsrth
		57.49.11↔	S trnsrthr Exz o Dstr v Läs o Gw d Hrmb l, Dstr, trnsrth



57.49.12↔	S trnsrthr Exz o Dstr v Läs o Gw d HrmbL, Rs, trnsrth	57.96↔	Implantation eines elektronischen Blasenstimulators
57.49.99↔	So transurethr Exz o Destr von Läs o Gew d Hambl, So	57.97↔	Ersetzen eines elektronischen Blasenstimulators
57.51↔	Exzision des Urachus	57.98↔	Entfernen eines elektronischen Blasenstimulators
57.58↔	Laparosk Exz o Destr von and Läs o Gew an d Hambl	57.99.00↔	Sonstige Operationen an der Harnblase, n.n.bez.
57.59.00↔	Off Exz o Destr von and Läs o Gew an d Hambl, n.n.bez.	57.99.10↔	S Op an d HrmbL, Entf e Steins aus e ErshrmbL, offn chr o lprsk
57.59.10↔	Off Exz o Dstr v and Läs o Gw an d HrmbL, Exz, offn chr	57.99.11↔	S Op an d HrmbL,EntfSteins ausErshrmbL,trnsrth,Prk,üb ein Stm/S
57.59.20↔	Off Exz o Destr v and Läs o Gew an d Hambl, Myektomie	57.99.12↔	S Op an d HrmbL, Entf e Fk aus e ErshrmbL, offn chr o lprsk
57.59.99↔	Off Exz o Destr von and Läs o Gew an d Hambl, sonstige	57.99.13↔	Op anHrmbL, EntffFk ausErshrmbL, trnsrth, Prk, üb ein Stm/S
57.6x.00↔	Partielle Zystektomie, n.n.bez.	57.99.14↔	S Op an d HrmbL, Entf v Schleim aus e ErshrmbL, offn chr o lprsk
57.6x.10↔	Part Zystektomie, oh Ureterneointplantation, offen chir	57.99.15↔	S Op a HrmbL,Entf Schl aus ErshbL,Prk,üb Stm/s
57.6x.11↔	Part Zystektomie, oh Ureterneointplantation, laparask	57.99.16↔	S Op an HrmbL,Exz v erkr Gw aus ErshrmbL,offn chr,lprsk o Prk
57.6x.12↔	Part Zystekt, m eins o beids Ureterneoiimpl, offen chir	57.99.17↔	Op anHrmbL, Exzerkr Gw ausErshrmbL, trnsrth, üb ein Stm/S
57.6x.13↔	Part Zystekt, m eins o beids Ureterneoiimpl, laparask	57.99.20↔	Sonstige Op an d Hambl, InjektbhdL an d Hambl, Perk
57.6x.20↔	Prt Zystkt, Sprtrg o sbtt Rsktion, oh Urtneoiimpl, offn chr	57.99.21↔	So Op an d Hambl, InjektbhdL an d Hambl, transureth
57.6x.21↔	Prt Zystkt, Sprtrg o sbtt Rs, oh Urtneoiimpl, lprsk	57.99.22↔	So Op an d Hambl, InjektbhdL an d Hambl, offen chir
57.6x.22↔	Prt Zystkt, Sprtrg o sbtt Rs m eins o beids Urtneoiimpl,offn chr	57.99.23↔	So Op an d Hambl, InjektbhdL an d Hambl, laparask
57.6x.23↔	Prt Zystkt, Sprtrg o sbtt Rs m eins o beids Urtneoiimpl, lprsk	57.99.24↔	S Op an d HrmbL, InjktbhdL an d HrmbL, üb ein Stm
57.6x.99↔	Partielle Zystektomie, sonstige	57.99.30↔	Sonstige Op an d Hambl, Revision an d Hambl, perkutan
57.71.00↔	Radikale Zystektomie, n.n.bez.	57.99.31↔	Sonstige Op an d Hambl, Rev an d Hambl, transurethral
57.71.10↔	Rad Zystektomie, oh Urethrektomie, b Mann, offen chir	57.99.32↔	Sonstige Op an d Hambl, Rev an d Hambl, offen chir
57.71.11↔	Rad Zystektomie, oh Urethrektomie, b Mann, laparask	57.99.33↔	Sonstige Op an d Hambl, Revision an d Hambl, laparask
57.71.20↔	Rad Zystektomie, m Urethrektomie, b Mann, offen chir	57.99.34↔	So Op an d Hambl, Rev an d Hambl, über ein Stoma
57.71.21↔	Radikale Zystektomie, m Urethrektomie, b Mann, laparask	57.99.40↔	Operative Hamblasendehnung, n.n.bez.
57.71.30↔	Rad Zystektomie, oh Urethrektomie, b d Frau, offen chir	57.99.41↔	Operative Hamblasendehnung, offen chirurgisch
57.71.31↔	Rad Zystektomie, oh Urethrektomie, b d Frau, laparask	57.99.42↔	Operative Hamblasendehnung, laparoskopisch
57.71.40↔	Rad Zystektomie, m Urethrektomie, b d Frau, offen chir	57.99.43↔	Operative Hamblasendehnung, transurethral
57.71.41↔	Rad Zystektomie, m Urethrektomie, b d Frau, laparask	57.99.44↔	Operative Hamblasendehnung, perkutan
57.71.50↔	Rad Zystekt, BeEviszeration (Exent) b Mann, offen chir	57.99.45↔	OperativeHamblasendehnung, über ein Stoma
57.71.51↔	Rad Zystekt, BeEviszeration (Exent) b Mann, laparask	57.99.49↔	Operative Hamblasendehnung, sonstige
57.71.99↔	Radikale Zystektomie, sonstige	57.99.99↔	Sonstige Operationen an der Harnblase, sonstige
57.79.00↔	Sonstige totale Zystektomie, n.n.bez.	58.0↔	Urethrotomie
57.79.10↔	So tot Zystekt, Einf Zystekt, b Mann, offen chir	58.1↔	Urethrale Meatotomie
57.79.11↔	So tot Zystektomie, Einf Zystektomie, b Mann, laparask	58.24↔	Biopsie am Periurethralgewebe
57.79.20↔	So tot Zystekt, Einf Zystekt, b d Frau, offen chir	58.31.00↔	Endosk Exz o Destr von Läs o Gew an d Urethra, n.n.bez.
57.79.21↔	So tot Zystekt, Einf Zystekt, b d Frau, laparask	58.31.10↔	Endosk Exz o Destr von Läs o Gew an d Urethra, Exz
57.79.99↔	Sonstige totale Zystektomie, sonstige	58.31.11↔	Endosk Exz o Destr von Läs o Gew an d Urethra, Destr
57.81↔	Naht einer Hamblasenverletzung	58.31.99↔	Endosk Exz o Destr von Läs o Gew an d Urethra, sonstige
57.82↔	Verschluss einer Zystostomie	58.39.00↔	So Lok Exz o Destr von Läs o Gew an d Urethra, n.n.bez.
57.83↔	Verschluss einer vesikointestinalen Fistel	58.39.10↔	S Lk Exz o Dstr v Läs o Gw an d Urth, Exz, offn chr
57.84.00↔	Verschluss einer anderen Hamblasenfistel, n.n.bez.	58.39.20↔	S Lk Exz o Dstr v Läs o Gw an d Urth, Dstr, Prktrnsvs
57.84.10↔	Vrschl e and HmbLfst, (Vrschl e) vskvg Fstl, offn chr (bd)	58.39.30↔	S Lk Exz/Dstr Läs/Gw a Urth,Urthreekt a slbst Eg b d Frau,ef
57.84.11↔	Vrschl e and HmbLfst, Vrschl e vskvg Fstl, vg	58.39.31↔	S Lk Exz/Dstr Läs/Gw a Urth,Urthreekt a slbst Eg b Frau,rad
57.84.12↔	Vrschl e and HmbLfst, Vrschl e vskvg Fstl, trnsvs	58.39.32↔	S Lk Exz/Dstr Läs/Gw a Urth,Urthreekt als slbst Egr b Mn,einf
57.84.13↔	Vrschl e and HmbLfst, Vrschl e vskvg Fstl, lprsk	58.39.33↔	S Lk Exz/Dstr Läs/Gw a Urth,Urthreekt als selbst Egr b Mn,rdk
57.84.20↔	Vrschl e and HmbLfst, Vrschl e vskkt Fstl, offn chr	58.39.99↔	So Lok Exz o Destr von Läs o Gew an d Urethra, So
57.84.21↔	Vrschl e and HmbLfst, Vrschl e vskkt Fstl, lprsk	58.41↔	Naht einer Urethraverletzung
57.84.99↔	Verschluss einer anderen Hamblasenfistel, sonstige	58.42↔	Verschluss einer Urethrostomie
57.85↔	Zysturethroplast und plastische Reko am HamblHals	58.43.00↔	Verschluss einer anderen Urethrafistel, n.n.bez.
57.86↔	Plastische Rekonstruktion bei Exstrophie der Harnblase	58.43.10↔	Vrschl e and Urthfst, Vrschl e urthrvg Fstl, offn chr (bd)
57.87.00↔	Rekonstruktion an der Harnblase, n.n.bez.	58.43.11↔	Vrschl e and Urthfst, Vrschl e urthrvg Fstl, lprsk
57.87.10↔	Reko an d Hambl, m Ileum, Kolon o Mag, offen chir	58.43.12↔	Vrschl e and Urthfst, Vrschl e urthrvg Fstl, vg
57.87.11↔	Reko an d Hambl, m Ileum, Kolon o Mag, laparask	58.43.20↔	Vrschl e and Urthfst, Vrschl e urthrktnn Fstl
57.87.20↔	Rk an d HrmbL, Umwdl e and sprvs HrmbL i e ErshrmbL, offn chr	58.43.30↔	Vrschl e and Urthfst, Vrschl e urthrrktln Fstl
57.87.21↔	Rk an d HrmbL, Umwdl e and sprvs HrmbL i e ErshrmbL, lprsk	58.43.99↔	Verschluss einer anderen Urethrafistel, sonstige
57.87.30↔	Rk an d HrmbL, Rdktionsplstik d HrmbL, offn chr	58.44↔	Reanastomose der Urethra
57.87.31↔	Reko an d Hambl, Reduktionsplastik d Hambl, laparask	58.45.00↔	Plast Rekonstruktion b Hypospad o Eüipsoid, n.n.bez.
57.87.40↔	Rekonstruktion an d Hambl, Augm d Hambl, offen chir	58.45.10↔	Plast Rekonstruktion b Hypospad o Eüipsoid, b d Frau
57.87.41↔	Rekonstruktion an d Hambl, Augm d Hambl, laparask	58.45.20↔	Plist Rk b Hypspd o Eüpspd, b Mnn, Schtaufrechng u Chrdktmie
57.87.99↔	Rekonstruktion an der Harnblase, sonstige	58.45.21↔	Plast Reko b Hypospad o Eüipsoid, b Mann, So Verfahren
57.88↔	Sonstige Anastomose an der Harnblase	58.45.99↔	Plast Rekonstruktion b Hypospad o Eüipsoid, sonstige
57.89↔	Sonstige plastische Rekonstruktion an der Harnblase	58.46.00↔	Sonstige Rekonstruktion der Urethra, n.n.bez.
57.91↔	Sphinkterotomie an der Harnblase	58.46.10↔	So Reko d Ureth, Reko d dist Teils d Ureth na Verletz
57.92↔	Dilatation am Hamblasenhals	58.46.11↔	S Rk d Urth, Rk d Prs prsttc o d Prs mmbmncea d Urth n Vrltz
57.93.00↔	(Postoperative) Blutstillung an der Harnblase, n.n.bez.	58.46.99↔	Sonstige Rekonstruktion der Urethra, sonstige
57.93.10↔	(Postoperative) Blutstillung an der Harnblase, perkutan	58.47↔	Urethrale Meatoplastik
57.93.11↔	(Postoperative) Blutstillung an der Harnblase, transurethral	58.49.00↔	Sonstige plastische Rekonstruktion an der Urethra, n.n.bez.
57.93.12↔	(Postoperative) Blutstillung an der Harnblase, offen chirurgisch	58.49.10↔	S Plist Rk an d Urth, Enz Plist Rk d Urth, m Präp o Pnsh
57.93.13↔	(Postoperative) Blutstillung an der Harnblase, laparoskopisch	58.49.11↔	S Plist Rk an d Urth,Enz Plist Rk d Urth,m Mnd o HmbLschlh,S Rk
57.93.14↔	(Postoperative) Blutstillung an der Harnblase, über ein Stoma	58.49.20↔	S Plist Rk an Urth,Zweiz Plist Rk Urth,erst Stzng,m Präp o Pnsh
57.93.99↔	(Postoperative) Blutstillung an der Harnblase, sonstige		

58.49.21↔	Plist Rk anUrth, Zweiz Plist RkUrth, erst Stzng,Mnd/Hmblschlh	61.0x.10↔	Inzis u Drain an Skrot u Tunic vag test, zur Fremdkentf
58.49.29↔	S Plist Rk d Urth, zweizeitig, erst Stzng, S Rk	61.0x.99↔	Inzis und Drain an Skrot und Tunica vaginalis test, So
58.49.99↔	Sonstige plastische Rekonstruktion an der Urethra, sonstige	61.2↔	Exzision einer Hydrocele testis
58.5x.00↔	Lösung einer Urethrastriktur, n.n.bez.	61.3x.00↔	Exz oder Destr von Läsion oder Gew a Skrotum, n.n. bez.
58.5x.10↔	Lös e Urthstrktr, Trmsrthr Inzs d Sphnct urthrae extrns	61.3x.10↔	Exz o Destr von Läs o Gew a Skrotum, Part Resektion
58.5x.20↔	Lösung einer Urethrastriktur, Urethrotomia interna	61.3x.11↔	Exz o Destr von Läs o Gew a Skrotum, totale Resektion
58.5x.99↔	Lösung einer Urethrastriktur, sonstige	61.3x.12↔	Exz o Destr von Läs o Gew a Skrotum, radikale Resektion
58.6↔	Dilatation der Urethra	61.3x.99↔	Exz oder Destr von Läsion oder Gew a Skrotum, sonstige
58.91↔	Inzision am Periuethralgewebe	61.42↔	Verschluss einer Fistel am Skrotum
58.92↔	Exzision am Periuethralgewebe	61.49↔	So plast Reko an Skrotum und Tunica vag testis
58.93↔	Implantation eines künstlichen Harnblasensphinkters	61.92↔	Exz e Läs an d Tunic vag test,mAusn eHydrocel test
58.94↔	Adjustierbare Harninkontinenztherapie	61.99↔	Sonstige Operationen an Skrotum und Tunica vaginalis testis
59.00↔	Retroperitoneale Dissektion, n.n.bez.	62.0↔	Inzision am Hoden
59.02↔	Sonstige Lösung von perirenal oder periureteralen Adhäsionen	62.12↔	Offene Biopsie am Hoden
59.03.00↔	Laparosk Lös von periren o periuret Adhäs, n.n.bez.	62.2↔	Exzision oder Destruktion einer Läsion am Hoden
59.03.10↔	Lprsk Lös v prrn o priurt Adhäs, Urtrl oh intrp Vrlg	62.3x.00↔	Einseitige Orchidektomie, n.n.bez.
59.03.11↔	Lprsk Lös v prrn o priurt Adhäs, Urtrl m intrp Vrlg	62.3x.10↔	Einseitige Orchidektomie, skrotal, ohne Epidymektomie
59.03.99↔	Laparosk Lös von periren o periuret Adhäs, sonstige	62.3x.11↔	Einseitige Orchidektomie, skrotal, mit Epidymektomie
59.09↔	Sonstige Inzision am perirenal oder periureteralen Gewebe	62.3x.20↔	Einseitige Orchidektomie, Inguinalhoden, ohne Epidymektomie
59.11↔	Sonstige Lösung von perivesikalen Adhäsionen	62.3x.21↔	Einseitige Orchidektomie, Inguinalhoden, mit Epidymektomie
59.12↔	Laparoskopische Lösung von perivesikalen Adhäsionen	62.3x.30↔	Einseitige Orchidektomie, Abdominalhoden, offen chirurgisch
59.19↔	Sonstige Inzision am perivesikalen Gewebe	62.3x.31↔	Einseitige Orchidektomie, Abdominalhoden, laparoskopisch
59.21↔	Biopsie am perirenal oder perivesikalen Gewebe	62.3x.40↔	Einseitige Orchidektomie, radikal
59.3↔	Plikatur am urethrovesikalen Übergang	62.3x.99↔	Einseitige Orchidektomie, sonstige
59.4↔	Suprapubische Schlingensuspension	62.41↔	Entfernen beider Hoden im gleichen Eingriff
59.5↔	Retropubische urethrale Suspension	62.42↔	Entfernen eines belassenen Hodens
59.6↔	Paraurethrale Suspension	62.5↔	Orchidopexie
59.71↔	Levatorplastik zur urethrovesikalen Suspension	62.61↔	Naht einer Hodenverletzung
59.72↔	Implantat-Injektion in Urethra und/oder Harnblasenhals	62.69↔	Sonstige plastische Rekonstruktion am Hoden
59.79↔	Sonstige plastische Rekonstruktion bei Stressinkontinenz	62.99.00↔	Sonstige Operationen an den Hoden, n.n.bez.
59.91↔	Exzision am perirenal oder perivesikalen Gewebe	62.99.10↔	Sonstige Op an D Hod, Explor b Kryptorch, inguinal
59.92↔	Sonstige Operationen am perirenal oder perivesikalen Gewebe	62.99.11↔	So Op an D Hod, Explor b Kryptorch, abd, offen chir
59.95↔	Desintegration eines Harnsteins mit Ultraschall	62.99.12↔	Sonstige Op an D Hod, Explor b Kryptorch, abd, laparask
59.99↔	Sonstige Operationen an den Hamorganen	62.99.20↔	So Op an D Hod, Operative Verlagerung e Abdominalhodens
60.0↔	Inzision an der Prostata	62.99.30↔	S Op an D Hd, Entn v Hd o Nbnhdngw z Afb f d künstlich Insrmntion
60.12↔	Offene Biopsie an der Prostata	62.99.99↔	Sonstige Operationen an den Hoden, sonstige
60.14↔	Offene Biopsie an den Vesiculae seminales	63.1↔	Exzision einer Varikozele und Hydrocele funiculi
60.15↔	Biopsie am periprostatistischen Gewebe	63.2↔	Exzision einer Epididymis-Zyste
60.21↔	Transurethr (US) geführt laserind ProstEkt (TULIP)	63.3↔	Exz von and Läs o Gew an Funic spermat und Epidid
60.29.00↔	Sonstige transurethrale Prostatektomie, n.n.bez.	63.4↔	Epididymektomie
60.29.10↔	So transurethr Prostekt, Elektroresektion von Prostgwg	63.51↔	Naht eines Risses an Funiculus spermaticus und Epididymis
60.29.20↔	S trnsrthr Prstkt, S trnsrthr Dstr v Prstgw	63.53↔	Transplantation eines Funiculus spermaticus
60.29.99↔	Sonstige transurethrale Prostatektomie, sonstige	63.59↔	Sonstige plast Reko an Funic spermat und Epidid
60.3↔	Suprapubische Prostatektomie	63.81↔	Naht einer Verletzung an Ductus deferens und Epididymis
60.4↔	Retropubische Prostatektomie	63.82↔	Plast Reko eines chir durchgetr Ductus deferens
60.5↔	Radikale Prostatektomie	63.83↔	Epididymovasostomie
60.61.00↔	Lokale Exzision einer Läsion an der Prostata, n.n.bez.	63.84↔	Entfernen einer Ligatur vom Ductus deferens
60.61.10↔	Lokale Exzision einer Läsion an der Prostata, transurethral	63.85↔	Entfernen eines Ventils vom Ductus deferens
60.61.11↔	Lok Exz e Läs an d Prostata, suprapubischtransvesikal	63.89↔	Sonstige Rekonstruktion an Ductus deferens und Epididymis
60.61.12↔	Lokale Exzision einer Läsion an der Prostata, retropubisch	63.92↔	Epididymotomie
60.61.13↔	Lokale Exzision einer Läsion an der Prostata, perineal	63.93↔	Inzision am Funiculus spermaticus
60.61.99↔	Lokale Exzision einer Läsion an der Prostata, sonstige	63.94↔	Lösung von Adhäsionen am Funiculus spermaticus
60.62↔	Perineale Prostatektomie	63.95↔	Einsetzen eines Ventils in den Ductus deferens
60.69↔	Sonstige Prostatektomie	63.99↔	So OP an Funic spermat, Epidid und Ductus def
60.72↔	Inzision an einer Vesicula seminalis	64.0↔	Zirkumzision
60.73↔	Exzision einer Vesicula seminalis	64.11.00↔	Biopsie am Penis, n.n.bez.
60.79↔	Sonstige Operationen an den Vesiculae seminales	64.11.10↔	Biopsie am Penis, perkutane (Nadel-) Biopsie
60.81↔	Inzision am periprostatistischen Gewebe	64.11.11↔	Biopsie am Penis, durch Inzision
60.82↔	Exzision am periprostatistischen Gewebe	64.11.99↔	Biopsie am Penis, sonstige
60.93↔	Plastische Rekonstruktion an der Prostata	64.2↔	Lokale Exzision oder Destruktion einer Läsion am Penis
60.94↔	Blutstillung an der Prostata	64.3x.00↔	Amputation des Penis, n.n.bez.
60.95↔	Transurethrale Ballon-Dilatation einer prostatichen Urethra	64.3x.10↔	Amputation des Penis, partiell
60.96↔	Transurethr Destr v prostatGew dMikrowellenwärmeth	64.3x.11↔	Amputation des Penis, total
60.97↔	So transurethr Destr v prostatGew d sonstWärmeth	64.3x.12↔	Amputation des Penis, Emaskulation
60.99.00↔	Sonstige Operationen an der Prostata, n.n.bez.	64.3x.99↔	Amputation des Penis, sonstige
60.99.10↔	S Op an d Prst, Trnsrktl u Prkt Dstr v Prstgw	64.41↔	Naht einer Penisverletzung
60.99.99↔	Sonstige Operationen an der Prostata, sonstige	64.42↔	Lösung einer Chorda des Penis
61.0x.00↔	Inzis u Drain an Skrot u Tunic vaginalis test, n.n.bez.	64.43↔	Konstruktion eines Penis
		64.44.00↔	Rekonstruktion des Penis, n.n.bez.



64.44.10↔	Rekonstruktion des Penis, Streckung des Penis	65.92↔	Ovar-Transplantation
64.44.11↔	RK Pns, Krppnskrtn Trnsp/ vgrbn Pns (nceald pns/bried pns)	65.93↔	Manuelle Ruptur einer ovariellen Zyste
64.44.99↔	Rekonstruktion des Penis, sonstige	65.94↔	Denervation am Ovar
64.45↔	Reimplantation des Penis	65.95↔	Lösung einer Torsion am Ovar
64.49↔	Sonstige plastische Rekonstruktion am Penis	65.99↔	Sonstige Operationen am Ovar
64.5x.00↔	Operationen zur Geschlechtsumwandlung, n.n.bez.	66.01↔	Salpingotomie
64.5x.10↔	Operationen zur Geschlummw, Geschlummw e Frau zum Mann	66.02↔	Salpingostomie
64.5x.20↔	Operationen zur Geschlummw, Geschlummw e Mann zur Frau	66.11.00↔	Biopsie an den Tubae uterinae, n.n.bez.
64.5x.99↔	Operationen zur Geschlechtsumwandlung, sonstige	66.11.10↔	Biopsie an den Tubae uterinae, perkutane (Nadel-) Biopsie
64.92.00↔	Inzision am Penis, n.n.bez.	66.11.11↔	Biops an D Tb utr, Prkt (Nd) Biops m Steuer d bldgb Vrf
64.92.10↔	Inzision am Penis, Frenulotomie	66.11.20↔	Biopsie an den Tubae uterinae durch Inzision (offen)
64.92.20↔	Inzision am Penis, sonstige Operationen am Präputium	66.11.99↔	Biopsie an den Tubae uterinae, sonstige
64.92.99↔	Inzision am Penis, sonstige	66.21↔	Bds endosk Tubenligatur und Quetsch [zur Sterilisation]
64.93.00↔	Durchtrennung von Adhäsionen am Penis, n.n.bez.	66.22.00↔	Bds endosk Ligat und Durchtr d Tubae uterinae, n.n.bez.
64.93.10↔	Durchtr v Adhäs a Penis, Lös v Präputialverklebungen	66.22.10↔	Bds endsk Lgt u Drchtr d Tb utr, m prt Slpngkt
64.93.99↔	Durchtrennung von Adhäsionen am Penis, sonstige	66.22.99↔	Bds endosk Ligat und Durchtr d Tubae uterinae, sonstige
64.95↔	Einsetzen oder Ersetzen einer nicht-aufblasbaren Penisprothese	66.29.00↔	So bds endosk Destr o Verschluss d Tub uter, n.n.bez.
64.96↔	Entfernen einer internen Penisprothese	66.29.10↔	Bds endosk Destr o Verschluss d Tub uter, d Elektrokoag
64.97↔	Einsetzen oder Ersetzen einer aufblasbaren Penisprothese	66.29.99↔	So bds endosk Destr o Verschluss d Tubae uterinae, So
64.98.00↔	Sonstige Operationen am Penis, n.n.bez.	66.31↔	Sonstige beidseitige Ligatur und Quetschung der Tubae uterinae
64.98.10↔	Sonstige Op a Penis, Reposition e Paraphimose i Narkose	66.32.00↔	So bds Ligat und Durchtr d Tubae uterinae, n.n.bez.
64.98.20↔	Op Pns Rvsklrslerngsprtion/vnös Sprprtion (b ekrtr Dysfnktion)	66.32.10↔	So bds Ligat u Durchtr d Tub uter, m part Salpingekt
64.98.30↔	Sonstige Op a Penis, Shuntoperation a Corp cavernosum	66.32.99↔	So bds Ligat und Durchtr d Tubae uterinae, So
64.98.40↔	Sonstige Op a Penis, Revision e int Penisprothese	66.39.00↔	So bds Destr o Verschluss d Tubae uterinae, n.n.bez.
64.98.99↔	Sonstige Operationen am Penis, sonstige	66.39.10↔	So bds Destr o Verschluss d Tub uterinae, d Elektrokoag
65.01↔	Laparoskopische Ovariectomie	66.39.99↔	So bds Destr o Verschluss d Tubae uterinae, So
65.09↔	Sonstige Ovariectomie	66.4x.00↔	Totale einseitige Salpingektomie, n.n.bez
65.12↔	Sonstige Biopsie am Ovar	66.4x.10↔	Totale einseitige Salpingektomie, offen chirurgisch (abdominal)
65.13↔	Laparoskopische Biopsie am Ovar	66.4x.20↔	Totale einseitige Salpingektomie, laparoskopisch
65.14↔	Sonstige laparoskopische diagnostische Massnahmen am Ovar	66.4x.99↔	Totale einseitige Salpingektomie, sonstige
65.21↔	Marsupialisation einer ovariellen Zyste	66.51.00↔	Entfernen beider Tubae uterinae im gleichen Eingriff, n.n.bez
65.22↔	Keilresektion am Ovar	66.51.10↔	Entf bd Tubae uterinae i gleich Ingr, offen chir (abd)
65.23↔	Laparoskopische Marsupialisation einer ovariellen Zyste	66.51.20↔	Entf bd Tubae uterinae im gleich Ingr, laparoskopisch
65.24↔	Laparoskopische Keilresektion am Ovar	66.51.99↔	Entfernen beider Tubae uterinae im gleichen Eingriff, sonstige
65.25↔	Sonstige laparask lokale Exz oder Destr am Ovar	66.52↔	Entfernen einer belassenen Tuba uterina
65.29↔	Sonstige lokale Exzision oder Destruktion am Ovar	66.61.00↔	Exzision oder Destr e Läsion e Tuba uterina, n.n.bez.
65.31↔	Laparoskopische einseitige Ovariectomie	66.61.10↔	Exz oder Destr e Läs e Tuba uterina, offen chir (abd)
65.39↔	Sonstige einseitige Ovariectomie	66.61.20↔	Exzision oder Destr e Läsion e Tuba uterina, vaginal
65.41.00↔	Laparoskopische einseitige Salpingoovarektomie, n.n.bez.	66.61.21↔	Exz o Destr e Läs e Tub uter, vaginal, laparask assist
65.41.10↔	Laparosk eins Ovariectomie, mit bds Salpingektomie	66.61.30↔	Exz oder Destr e Läsion e Tuba uterina, laparoskopisch
65.41.99↔	Laparoskopische einseitige Salpingoovarektomie, sonstige	66.61.99↔	Exzision oder Destr e Läsion e Tuba uterina, sonstige
65.49.00↔	Sonstige einseitige Salpingoovarektomie, n.n.bez.	66.62↔	Salpingektomie mit Entfernen einer Eileiterschwangerschaft
65.49.10↔	Sonstige eins Salpingoovarektomie, m bds Salpingektomie	66.63.00↔	Beidseitige partielle Salpingektomie, n.n.bez.
65.49.99↔	Sonstige einseitige Salpingoovarektomie, sonstige	66.63.10↔	Bds partielle Salpingektomie, offen chirurgisch (abd)
65.51↔	So Entfernen beider Ovarien während dess op Ingr	66.63.20↔	Beidseitige partielle Salpingektomie, vaginal
65.52↔	Sonstiges Entfernen eines belassenen Ovars	66.63.21↔	Bds partielle Salpingektomie, vaginal, laparask assist
65.53↔	Laparosk Entf von beiden Ovar währ dess op Ingr	66.63.30↔	Beidseitige partielle Salpingektomie, laparoskopisch
65.54↔	Laparoskopisches Entfernen eines belassenen Ovars	66.63.99↔	Beidseitige partielle Salpingektomie, sonstige
65.61↔	So Entf bd Ovar und Tubae uter währ dess op Ingr	66.69.00↔	Partielle Salpingektomie, n.n.bez.
65.62↔	Sonstiges Entfernen von belassenem Ovar und Tuba uterina	66.69.10↔	Partielle Salpingektomie, offen chirurgisch (abdominal)
65.63↔	Laparosk Entf v bdOvar uTub uter währ dess opIngr	66.69.20↔	Partielle Salpingektomie, vaginal
65.64↔	Laparoskopisches Entfernen von belassenem Ovar und Tuba uterina	66.69.21↔	Partielle Salpingektomie, vaginal, laparoskopisch assistiert
65.71↔	Sonstige einfache Naht am Ovar	66.69.30↔	Partielle Salpingektomie, laparoskopisch
65.72↔	Sonstige Reimplantation eines Ovars	66.69.99↔	Partielle Salpingektomie, sonstige
65.73↔	Sonstige Salpingoovarioplastik	66.71↔	Einfache Naht an einer Tuba uterina
65.74↔	Laparoskopische einfache Naht am Ovar	66.72↔	Salpingoovariostomie
65.75↔	Laparoskopische Reimplantation eines Ovars	66.73↔	Salpingosalpingostomie
65.76↔	Laparoskopische Salpingoovarioplastik	66.74↔	Salpingouterostomie
65.79↔	Sonstige plastische Rekonstruktion am Ovar	66.79.00↔	Sonstige Plast Reko an d Tuba uterina, n.n. bez.
65.81.00↔	Laparosk Lös von Adhäs an Ovar u Tub uterina, n.n.bez.	66.79.10↔	Sonstige Plast Reko an d Tuba uterina, offen chir (abd)
65.81.10↔	Lprsk Lös v Adhäs an Ovr u Tb utr a Prtn d wbl Bckns	66.79.20↔	Sonstige plastische Rekonstruktion an der Tuba uterina, vaginal
65.81.99↔	Laparosk Lös von Adhäs an Ovar und Tuba uterina, So	66.79.21↔	So Plast Reko an d Tub uter, vaginal, laparask assist
65.89.00↔	So Lös von Adhäs von Ovar und Tuba uterina, n.n.bez.	66.79.30↔	Sonstige Plast Reko an d Tuba uterina, laparask
65.89.10↔	So Lös von Adhäs von Ovar und Tuba uterina, offen chir	66.79.99↔	Sonstige plastische Rekonstruktion an der Tuba uterina, sonstige
65.89.11↔	So Lös v Adhäs v Ovar u Tub uter, m mikrochir Versorg	66.8↔	Insufflation einer Tuba uterina
65.89.12↔	S Lös v Adhäs v Ovr u Tb utr a Prtn d wbl Bckns, offn chr	66.92↔	Einseitige Destruktion oder Verschluss einer Tuba uterina
65.89.13↔	S Lös v Adhäs v Ovr u Tb utr a Prtn d wbl Bckns, m mkrchr Vrsrg	66.93↔	Implantation oder Ersetzen einer Tuba uterina-Prothese
65.89.99↔	So Lös von Adhäs von Ovar und Tuba uterina, So	66.94↔	Entfernen einer Tuba uterina-Prothese
		66.95↔	Insuffl einer ther Substanz in die Tubae uterinae

66.96↔	Dilatation einer Tuba uterina	68.31↔	Laparoskopische suprazervikale Hysterektomie [LSH]
66.97↔	Fimbrienimplantation in die Uteruswand	68.39↔	So u nnbez subtotale abdominale Hysterektomie
66.99↔	Sonstige Operation an einer Tuba uterina	68.41.00↔	Laparoskopische totale abdominale Hysterektomie, n.n.bez.
67.11↔	Endozervikale Biopsie	68.41.09↔	Laparoskopische totale abdominale Hysterektomie, sonstige
67.19↔	Sonstige diagnostische Massnahmen an der Zervix	68.41.10↔	Laparosk totale abd Hystekt m Salpingovekt, n.n.bez.
67.2↔	Konisation der Zervix	68.41.11↔	Laparosk totale abd Hystekt m eins Salpingoovarektomie
67.31↔	Marsupialisation einer Zervixzyste	68.41.12↔	Laparosk totale abd Hystekt m beids Salpingoovarektomie
67.32↔	Destruktion einer Läsion an der Zervix durch Kauterisation	68.41.19↔	Laparosk totale abd Hystekt m Salpingovekt, sonstige
67.33↔	Destruktion einer Läsion an der Zervix durch Kryochirurgie	68.49.00↔	So und Ni näherbezeichnete totale Hystekt, n.n.bez.
67.34↔	Destr von Läsion oder Gewebe an d Zervix d Elektrokoag	68.49.09↔	Sonstige und nicht näher bez totale Hystekt, sonstige
67.35↔	Destr von Läs oder Gew an d Zervix d Laserkoagulation	68.49.10↔	Sonstige und Ni näh bez totale Hystekt oh Salpingovekt
67.39↔	So Exz oder Destr von Läsion oder Gew an der Zerv	68.49.20↔	So und Ni näh bez tot Hystekt m Salpingovekt, n.n.bez.
67.4x.00↔	Zervixamputation, n.n.bez.	68.49.21↔	So und Ni näh bez totale Hystekt m eins Salpingovekt
67.4x.10↔	Radikale Zervixstumpfextirpation, n.n.bez.	68.49.22↔	So und Ni näh bez totale Hystekt m beids Salpingovekt
67.4x.11↔	Rad Zervixstext, oh Lymphekt, offen chir (abd)	68.49.29↔	So und Ni näh bez totale Hystekt m Salpingovekt, So
67.4x.12↔	Radikale Zervixstumpfextirpation, ohne Lymphadenektomie, vaginal	68.51.00↔	Laparask unterstützte vaginale Hystekt (LAVH), n.n.bez.
67.4x.13↔	Rad Zervixstext, oh Lymphekt, vag, laparask untst	68.51.10↔	Lprsk untst vg Hystkt (LAVH), oh Slpngvkt, n.n.bz.
67.4x.14↔	Radikale Zervixstumpfextirpation, oh Lymphekt, laparask	68.51.19↔	Laparask untst vag Hystekt (LAVH), oh Salpingovekt, So
67.4x.20↔	Radikale Zervixstumpfextirpation, mit Lymphadenektomie, n.n.bez.	68.51.20↔	Lprsk untst vg Hystkt (LAVH), m Slpngvkt, n.n.bz.
67.4x.21↔	Rad Zervixstext, m Lymphekt, offen chir (abd)	68.51.21↔	Laparask untst vag Hystekt (LAVH), m eins Salpingovekt
67.4x.22↔	Radikale Zervixstumpfextirpation, mit Lymphadenektomie, vaginal	68.51.22↔	Laparask untst vag Hystekt (LAVH), m beids Salpingovekt
67.4x.23↔	Rad Zervixstext, m Lymphekt, vag, laparask untst	68.51.29↔	Laparask untst vag Hystekt (LAVH), m Salpingovekt, So
67.4x.24↔	Radikale Zervixstumpfextirpation, m Lymphekt, laparask	68.51.99↔	Laparask unterstützte vaginale Hystekt (LAVH), sonstige
67.4x.29↔	Radikale Zervixstumpfextirpation, mit Lymphadenektomie, sonstige	68.59.00↔	So und Ni näherbezeichnete vaginale Hystekt, n.n.bez.
67.4x.30↔	Exzision eines Stumpfes an der Zervix	68.59.10↔	So u Ni näh bez vag Hystekt, oh Salpingovekt, n.n.bez.
67.4x.99↔	Zervixamputation, sonstige	68.59.19↔	So und Ni näh bez vaginale Hystekt, oh Salpingovekt, So
67.51↔	Transabdominale Cerclage der Zervix	68.59.20↔	So u Ni näh bez vag Hystekt, m Salpingovekt, n.n.bez.
67.59↔	Sonstige Rekonstruktion am inneren Muttermund	68.59.21↔	So und Ni näh bez vaginale Hystekt, m eins Salpingovekt
67.61↔	Naht eines Zervixrisses	68.59.22↔	So u Ni näh bez vaginale Hystekt, m beids Salpingovekt
67.62↔	Verschluss einer zervikalen Fistel	68.59.29↔	So und Ni näh bez vaginale Hystekt, m Salpingovekt, So
67.69↔	Sonstige plastische Rekonstruktion an der Zervix	68.59.99↔	So und Ni näherbezeichnete vaginale Hystekt, So
68.0↔	Hysterotomie	68.61↔	Laparoskopische radikale abdominale Hysterektomie
68.13↔	Offene Biopsie am Uterus	68.69.00↔	So und Ni näherbezeichnete Rad abd Hystekt, n.n.bez.
68.14↔	Offene Biopsie an den uterinen Ligamenten	68.69.10↔	Sonstige und Ni näh bez Rad abd Hystekt, oh Lymphekt
68.21.10↔	Durchtrennung von endometrialen Synechien, n.n.bez.	68.69.11↔	Sonstige und Ni näh bez Rad abd Hystekt, m Lymphekt
68.21.11↔	Durchtrennung von endometrialen Synechien, hysteroskopisch	68.69.99↔	Sonstige und Ni näh bez radikale abd Hystekt, sonstige
68.21.99↔	Durchtrennung von endometrialen Synechien, sonstige	68.71↔	Laparoskopische radikale vaginale Hysterektomie [LRVH]
68.22.00↔	Inzis oder Exz e kong uterinen Septums, n.n.bez.	68.79↔	Sonstige radikale vag Hysterektomie
68.22.10↔	Inzis oder Exz e kongenitalen uterinen Septums, vaginal	68.8↔	Becken-Eviszeration
68.22.11↔	Inzis o Exz e kong uterinen Sept, hysterosk, oh Kontr	68.9↔	Sonstige und nicht näher bezeichnete Hysterektomie
68.22.12↔	Inzs o Exz e kng utr Spt, hystersk, lprsk asst	69.01↔	Dilatation und Curettage zur Beendigung einer Schwangerschaft
68.22.13↔	Inzs o Exz e kng utr Spt, hystersk, sngrphsch asst	69.02↔	Dilatation und Curettage im Anschluss an Geburt oder Abort
68.22.99↔	Inzis oder Exz e kong uterinen Septums, sonstige	69.19↔	So Exz oder Destr an Uterus und uter Halteapp
68.29.00↔	Sonst Exzision oder Destruktion einer Uterusläsion, n.n.bez.	69.21↔	Operation mit Interposition
68.29.10↔	Exzision oder Destruktion einer Uterusläsion, n.n.bez.	69.22↔	Sonstige uterine Suspensionsoperation
68.29.11↔	Exz oder Destruktion e Uterusläsion, offen chir (abd)	69.23↔	Plast Reko bei chron Inversio uteri mit vag Zugang
68.29.12↔	Exzision oder Destruktion einer Uterusläsion, vaginal	69.29↔	Sonstige plast Reko an Uterus und uter Halteapp
68.29.13↔	Exz o Destruktion e Uterläs, vaginal, laparask assist	69.3↔	Parazervikale Uterusdenervation
68.29.14↔	Exzision oder Destruktion einer Uterusläsion, laparoskopisch	69.41↔	Naht eines Risses am Uterus
68.29.15↔	Exzision oder Destruktion einer Uterusläsion, hysteroskopisch	69.42↔	Verschluss einer Uterusfistel
68.29.19↔	Exzision oder Destruktion einer Uterusläsion, sonstige	69.49.00↔	Sonstige Plast Reko a Uterus und Metroplastik, n.n.bez.
68.29.20↔	Enukleation eines Myoms des Uterus, n.n.bez.	69.49.10↔	So Plast Reko a Uterus u Metroplastik, offen chir (abd)
68.29.21↔	Enukleation eines Myoms des Uterus, offen chir (abd)	69.49.20↔	Sonstige Plast Reko a Uterus und Metroplastik, vaginal
68.29.22↔	Enukleation eines Myoms des Uterus, vaginal	69.49.21↔	S Plst Rk a Utr u Mtrplstk, vg, lprsk asst
68.29.23↔	Enukl e Myoms d Uterus, vaginal, laparoskopisch assist	69.49.30↔	Sonstige Plast Reko a Uterus und Metroplastik, laparask
68.29.24↔	Enukleation eines Myoms des Uterus, laparoskopisch	69.49.99↔	Sonstige Plast Reko a Uterus und Metroplastik, sonstige
68.29.25↔	Enukleation eines Myoms des Uterus, hysteroskopisch	69.51↔	AspCurett am Uterus zur Beendigung einer Grav
68.29.29↔	Enukleation eines Myoms des Uterus, sonstige	69.52↔	Aspirationscurettage im Anschluss an Geburt oder Abort
68.29.30↔	Myomektomie am Uterus, n.n.bez.	69.6↔	Chir Massnahmen zur Prov oder Regul der Menstr
68.29.31↔	Myomektomie am Uterus, offen chirurgisch (abdominal)	69.91↔	Einsetzen einer therapeutischen Uteruseinlage
68.29.32↔	Myomektomie am Uterus, vaginal	69.93↔	Einsetzen von Laminarien
68.29.33↔	Myomektomie am Uterus, vaginal, laparoskopisch assistiert	69.98↔	Sonstige Operationen am uterinen Halteapparat
68.29.34↔	Myomektomie am Uterus, laparoskopisch	69.99↔	Sonstige Operationen an Zervix und Uterus
68.29.35↔	Myomektomie am Uterus, hysteroskopisch	70.11↔	Hymenotomie
68.29.39↔	Myomektomie am Uterus, sonstige	70.12↔	Kuldotomie
68.29.99↔	So Exzision oder Destruktion einer Uterusläsion, sonstige	70.13↔	Lösung von intraluminalen Adhäsionen der Vagina
		70.14↔	Sonstige Kolpotomie
		70.23↔	Biopsie am Douglasraum
		70.24.00↔	Biopsie an der Vagina, n.n.bez.
		70.24.10↔	Perkutane (geschlossene) (Nadel-) Biopsie an der Vagina



70.24.11↔	Prkt (gschl) (Nd) Biops an d Vg m Steuer d bldgb Vrf	71.24↔	Exzision oder andere Destruktion einer Bartholin-Drüse (Zyste)
70.24.20↔	Biopsie an der Vagina, durch Inzision	71.29↔	Sonstige Operationen an einer Bartholin-Drüse
70.24.99↔	Biopsie an der Vagina, sonstige	71.3↔	Sonstige lokale Exzision oder Destruktion an Vulva und Perineum
70.31↔	Hymenexzision	71.4x.00↔	Operationen an der Klitoris, n.n.bez.
70.32.00↔	Exzision oder Destruktion einer Läsion im Douglasraum, n.n.bez.	71.4x.10↔	Plastische Rekonstruktion der Klitoris (Zieharmonikaplastik)
70.32.10↔	Exzision einer Läsion im Douglasraum	71.4x.99↔	Operationen an der Klitoris, sonstige
70.32.11↔	Destruktion einer Läsion im Douglasraum	71.5↔	Radikale Vulvektomie
70.32.99↔	Exzision oder Destruktion einer Läsion im Douglasraum, sonstige.	71.61↔	Partielle Vulvektomie
70.33.00↔	Exzision oder Destruktion einer Läsion an der Vagina, n.n.bez.	71.62↔	Totale Vulvektomie
70.33.10↔	Destruktion einer Läsion an der Vagina, n.n.bez.	71.71↔	Naht einer Verletzung von Vulva oder Perineum
70.33.11↔	Destruktion einer Läsion an der Vagina, Kauterisation	71.72↔	Verschluss einer Fistel an Vulva oder Perineum
70.33.12↔	Destruktion einer Läsion an der Vagina, Elektrokoagulation	71.73↔	Konstruktion des Introitus vaginae
70.33.13↔	Destruktion einer Läsion an der Vagina, Laserkoagulation	71.79↔	Sonstige plastische Rekonstruktion an Vulva und Perineum
70.33.14↔	Destruktion einer Läsion an der Vagina, Kryokoagulation	71.8↔	Sonstige Operationen an der Vulva
70.33.99↔	Exzision oder Destruktion einer Läsion an der Vagina, sonstige	71.9↔	Sonstige Operationen an den weiblichen Geschlechtsorganen
70.4x.00↔	Obliteration und totale Exstirpation der Vagina, n.n.bez.	72.8↔	Sonstige näher bezeichnete instrumentelle Entbindung
70.4x.10↔	Kolpektomie, subtotal	72.9↔	Sonstige nicht näher bezeichnete instrumentelle Entbindung
70.4x.20↔	Kolpektomie, total	73.94↔	Symphysiotomie zur Geburtserleichterung
70.4x.30↔	Kolpektomie, erweitert (radikal)	74.0↔	Klassische Sectio caesarea
70.4x.99↔	Obliteration und totale Exstirpation der Vagina, sonstige	74.1↔	Tiefe zervikale Sectio caesarea
70.50↔	Raffung von Zystozele und Rektozele	74.2↔	Extraperitoneale Sectio caesarea
70.51↔	Raffung einer Zystozele	74.3↔	Entfernen einer extratubaren, ektopischen Schwangerschaft
70.52.00↔	Raffung einer Rektozele, n.n.bez.	74.4↔	Sectio caesarea eines anderen näher bezeichneten Typs
70.52.10↔	Douglasplastik	74.99↔	Sonstige nicht näher bezeichnete Typen der Sectio caesarea
70.52.99↔	Raffung einer Rektozele, sonstige	75.36↔	Korrektur eines fetalen Defektes
70.53↔	Raffung Zystozele u Rektozele m TrPl od Proth	75.50↔	Naht eines frischen geburtsbedingten Uterusrisses, n.n.bez.
70.54↔	Korrektur einer Zystozele mit Transplantat oder Prothese	75.51↔	Naht eines frischen geburtsbedingten Risses der Zervix
70.55↔	Korrektur einer Rektozele mit Transplantat oder Prothese	75.52↔	Naht eines frischen geburtsbedingten Risses des Corpus uteri
70.61.00↔	Konstruktion einer Vagina, n.n.bez.	75.61↔	Naht e frisch geburtsbed Riss von Harnbl und Ureth
70.61.11↔	Konstr e Vag m gestielter Haut d Penis (zur Geschlumw)	75.93↔	Chirurgische Korrektur einer Inversio uteri
70.61.99↔	Konstruktion einer Vagina, sonstige	76.01↔	Sequestrektomie an Gesichtsschädelknochen
70.62↔	Rekonstruktion der Vagina	76.09.00↔	Sonstige Inzision an Gesichtsschädelknochen, n.n.bez.
70.63↔	Konstruktion einer Vagina mit Transplantat oder Prothese	76.09.10↔	Reosteotomie nach Frakturrevision
70.64↔	Rekonstruktion der Vagina mit Transplantat oder Prothese	76.09.99↔	Sonstige Inzision an Gesichtsschädelknochen, sonstige
70.71↔	Naht einer Vaginaverletzung	76.2x.00↔	Lokale Exz oder Destr e Läsion an Gschk, n.n.bez.
70.72.00↔	Verschluss einer kolovaginalen Fistel, n.n.bez.	76.2x.10↔	Dekortikation eines Gesichtsschädelknochens
70.72.10↔	Verschluss einer kolovaginalen Fistel, offen chir (abd)	76.2x.11↔	Exzision von periostalem Gewebe an Gesichtsschädelknochen
70.72.20↔	Verschluss einer kolovaginalen Fistel, vaginal	76.2x.12↔	Abtragung (modellierende Osteotomie) an Gesichtsschädelknochen
70.72.30↔	Verschluss einer kolovaginalen Fistel, laparoskopisch	76.2x.20↔	Destruktion einer Läsion an Gesichtsschädelknochen
70.72.99↔	Verschluss einer kolovaginalen Fistel, sonstige	76.2x.99↔	Lokale Exz oder Destr e Läsion an Gschk, sonstige
70.73.00↔	Verschluss einer rektovaginalen Fistel, n.n.bez.	76.31.00↔	Partielle Mandibulektomie, n.n.bez.
70.73.10↔	Verschluss e rektovaginalen Fistel, offen chir (abd)	76.31.10↔	Partielle Mandibulektomie ohne Rekonstruktion
70.73.20↔	Verschluss einer rektovaginalen Fistel, vaginal	76.31.20↔	Part Mandekt, Reko m mikrovaskanast Transplantat
70.73.30↔	Verschluss einer rektovaginalen Fistel, laparoskopisch	76.31.21↔	Part Mandekt, m Kontdurchtr und alloplastischer Reko
70.73.99↔	Verschluss einer rektovaginalen Fistel, sonstige	76.31.29↔	Partielle Mandibulektomie mit sonstiger Rekonstruktion
70.74↔	Verschluss einer vaginointestinalen Fistel	76.31.99↔	Partielle Mandibulektomie, sonstige
70.75↔	Verschluss einer anderen Vaginalfistel	76.39.00↔	Partielle Ostektomie an anderen Gesichtsschädelknochen, n.n.bez.
70.76↔	Hymenalplastik	76.39.10↔	Part Ostekt an and Gschk, Reko m mikrovaskanast Tx
70.77↔	Suspension und Fixation der Vagina	76.39.11↔	Part Ostekt an and Gschk, Reko von Weich und Hartgew
70.78↔	Suspension u Fixat Vagina m Transplant od Proth	76.39.19↔	Partielle Ostekt an and Gschk, sonstige Rekonstruktion
70.79.00↔	Sonstige plastische Rekonstruktion an der Vagina, n.n.bez.	76.39.99↔	Partielle Ostektomie an anderen Gesichtsschädelknochen, sonstige
70.79.10↔	Sonstige vaginale Kolporrhaphie mit Beckenbodenplastik	76.41.00↔	Totale Mandibulektomie mit glz Rekonstruktion, n.n.bez.
70.79.99↔	Sonstige plastische Rekonstruktion an der Vagina, sonstige	76.41.10↔	Tot Mandekt m glz Reko, Reko m mikrovaskanast Tx
70.8↔	Obliteration des Scheidengewölbes	76.41.99↔	Totale Mandibulektomie mit glz Rekonstruktion, sonstige
70.91↔	Sonstige Operationen an der Vagina	76.42↔	Sonstige totale Mandibulektomie
70.92.00↔	Sonstige Operationen am Douglasraum, n.n.bez.	76.43.00↔	Sonstige Rekonstruktion der Mandibula, n.n.bez.
70.92.10↔	Enterolytotozelenplastik	76.43.10↔	Sonstige Reko d Mand m mikrovaskanast Transplantat
70.92.99↔	Sonstige Operationen am Douglasraum, sonstige	76.43.11↔	Plast Rekonstruktion Einf Defekte d Mand d CADImplant
70.93↔	So Operat Douglasraum m Transplantat od Proth	76.43.12↔	Plast Reko großer o kompl Defekte d Mand d CADImplant
71.01↔	Lösung von Adhäsionen an der Vulva	76.43.99↔	Sonstige Rekonstruktion der Mandibula, sonstige
71.09↔	Sonstige Inzision an Vulva und Perineum	76.44.00↔	Totale Ostekt an and Gschk m glz Reko, n.n.bez.
71.11.00↔	Biopsie an der Vulva, n.n.bez.	76.44.10↔	Tot Ostekt an and Gschk, Reko m mikrovaskanast Tx
71.11.10↔	Perkutane (geschlossene) (Nadel-) Biopsie an der Vulva	76.44.11↔	Tot Ostekt an and Gschk, Reko m Ni vaskularisiertem Tx
71.11.11↔	Prkt (gschl) (Nd) Biops an d Vlv m Steuer d bldgb Vrf	76.44.19↔	Totale Ostekt an and Gschk m sonstiger Rekonstruktion
71.11.20↔	Biopsie an der Vulva durch Inzision	76.44.99↔	Totale Ostekt an and Gschk m glz Reko, sonstige
71.11.99↔	Biopsie an der Vulva, sonstige		
71.22↔	Inzision einer Bartholin-Drüse (Zyste)		
71.23↔	Marsupialisation einer Bartholin-Drüse (Zyste)		

76.45↔	Sonstige totale Osteotomie an anderen Gesichtsschädelknochen	76.76.21↔	Off Rep (transoral) e Einf o Merfachfx d Ram mand
76.46.00↔	Sonstige Rekonstruktion an and Gschk, n.n.bez.	76.76.30↔	Off Rep (transoral von außen) e Fx d Proc articul mand
76.46.10↔	So Reko an and Gschk m mikrovaskanast Transplantat	76.76.99↔	Offene Reposition einer Mandibulafraktur, sonstige
76.46.99↔	Sonstige Rekonstruktion an and Gschk, sonstige	76.77.00↔	Offene Reposition einer Processus alveolaris-Fraktur, n.n.bez.
76.5x.00↔	Temporomandibuläre Arthroplastik, n.n.bez.	76.77.10↔	Offene Reposition einer Processus alveolaris-Fraktur der Maxilla
76.5x.10↔	Tempo Arthropl, Kondylekt a Kiefergel m Reko	76.77.11↔	Offene Reposition einer Processus alveolaris-Fraktur d Mandibula
76.5x.19↔	Temporomandibuläre Arthropl, So Kondylekt a Kiefergel	76.77.99↔	Offene Reposition einer Processus alveolaris-Fraktur, sonstige
76.5x.20↔	Tempo Arthropl, Diskopl a Kiefergel, m Reko	76.78.00↔	Sonstige geschl Reposition e Gesichtsschäfx, n.n.bez.
76.5x.29↔	Temporomandibuläre Arthropl, So Diskopl a Kiefergel	76.78.10↔	Geschlossene Reposition einer Stirnhöhlenvorderwandfraktur
76.5x.30↔	Tempo Arthropl, Exst d Disc articul a Kiefergel, m Reko	76.78.11↔	Endoskopische Reposition einer Strinhöhlenvorderwandfraktur
76.5x.39↔	Tempo Arthropl, So Exst d Disc articul a Kiefergel	76.78.20↔	Geschlossene Reposition einer Orbitafraktur
76.5x.40↔	Tempo Arthropl, Res a Tuberculum articulare d Kiefergel	76.78.21↔	Endoskopische Reposition einer Orbitafraktur
76.5x.41↔	Temporomandibuläre Arthropl, Plast Reko a Kiefergel	76.78.99↔	Sonstige geschl Reposition e Gesichtsschäfx, sonstige
76.5x.42↔	Tmp Arthropl, Glnkstblsierng (bwngngseinschränkd) d Kiefrgl	76.79.00↔	Sonstige offene Reposition e Gesichtsschäfx, n.n.bez.
76.5x.50↔	Tempo Arthropl, Arthr Entf e fr Gekörp a Kiefergel	76.79.10↔	Sonstige offene Reposition einer Fraktur des Orbitadaches
76.5x.59↔	Tempo Arthropl, So Entf e fr Gekörp a Kiefergel	76.79.11↔	Sonstige offene Reposition e Fx d lateralen Orbitawand
76.5x.60↔	Tempo Arthropl, Implant e Endoproth a Kiefergel	76.79.19↔	Sonstige offene Reposition einer sonstigen Orbitafraktur
76.5x.61↔	Tempo Arthropl, Wechsel e Endoproth a Kiefergel	76.79.20↔	Sonstige offene Reposition einer Stirnhöhlenwandfraktur
76.5x.90↔	Tempo Arthropl, So Tempo Arthropl o Diskopl a Kiefergel	76.79.30↔	Sonstige off Rep e nasoethmoidalen Mittgesichtsfraktur
76.5x.99↔	Temporomandibuläre Arthroplastik, sonstige	76.79.31↔	Sonstige off Rep e zentrolateralen Mittgesichtsfraktur
76.61.00↔	Geschl Osteoplastik [Osteotomie] a Ramus mand, n.n.bez.	76.79.39↔	Sonstige off Rep e sonstigen lat Mittgesichtsfraktur
76.61.10↔	Geschl Osteopl [Osteotomie] a Ramus mand, oh Distrak	76.79.40↔	S off Rp kmbniertr Mtgtschtsfrktrn (Mrfchfx)
76.61.20↔	Geschl Osteopl [Osteotomie] a Ramus mand, m Distrak	76.79.99↔	Sonstige offene Reposition e Gesichtsschäfx, sonstige
76.61.99↔	Geschl Osteoplastik [Osteotomie] a Ramus mand, sonstige	76.91.00↔	Knochentransplantat an Gesichtsschädelknochen, n.n.bez.
76.62.00↔	Offene Osteoplastik [Osteotomie] am Ramus mandibulae, n.n.bez.	76.91.10↔	Transplantat an Gesichtsschädelknochen
76.62.10↔	Off Osteopl [Osteotomie] a Ramus mand, oh Disktraktion	76.91.11↔	Knochentransplantat an Gesichtsschädelknochen, gefäßgestielt
76.62.20↔	Off Osteoplastik [Osteotomie] a Ramus mand, m Distrak	76.91.99↔	Knochentransplantat an Gesichtsschädelknochen, sonstige
76.62.99↔	Offene Osteoplastik [Osteotomie] am Ramus mandibulae, sonstige	76.94↔	Offene Reposition einer Kiefergelenk luxation
76.63.00↔	Osteoplastik [Osteotomie] am Corpus mandibulae, n.n.bez.	76.97↔	Entfernen von internem OsteosynthMat vom GSchK
76.63.10↔	Ostpl [Ostt] i seilt Alvk/m fir Kontdtg d Mnd oh Dstrk	77.00↔	Sequestrektomie, ohne Angabe der Lokalisation
76.63.11↔	Osteopl[Osteot] frnt Alveokbr o m Kntdrchr a hr Mndst oh Dstrk	77.01.00↔	Sepuestrekt an Skapula, Klav, Rip und Sternum, n.n.bez.
76.63.12↔	Osteoplastik [Osteotomie] zur Kinnverlagerung ohne Distraction	77.01.10↔	Spuestrkt an Skp/Klv/Rp/Strn/Spuestrkt an Skp/Klv, oh EnlMdräg
76.63.20↔	Verlag d Alveolarfortsatzes d hor Distrak na Osteot	77.01.11↔	Spuestrkt an Skp, Klv, Rp/Strn, Spuestrkt an Skp/Klv,EnlMdräg
76.63.21↔	Verlagerung d Mand d Distrak na Osteot i hor Mandast	77.01.20↔	Spuestrkt an Skp/Klv/Rp/Strn, Spuestrkt an Rp/Strn,/Mdräg
76.63.99↔	Osteoplastik [Osteotomie] am Corpus mandibulae, sonstige	77.01.21↔	Spuestrkt an Skp, Klv, Rp/Strn, Spuestrkt an Rp/Strn,EnlMdräg
76.64↔	Sonstige orthognathische Chirurgie an der Mandibula	77.01.99↔	Sepuestrekt an Skapula, Klav, Rip und Sternum, sonstige
76.65.00↔	Segmentale Osteoplastik [Osteotomie] der Maxilla, n.n.bez.	77.02.00↔	Sequestrektomie am Humerus, n.n.bez.
76.65.10↔	Segmentale Osteopl [Osteotomie] d Maxilla, oh Distrak	77.02.10↔	Sequestrektomie a Hum, ohne Einl e Medikamententrägers
76.65.20↔	Osteotomie d Maxilla im front Alveokber, mit Distrak	77.02.11↔	Sequestrektomie a Hum, mit Einl e Medikamententrägers
76.65.21↔	Osteotomie d Maxilla i seitlichen Alveokber, m Distrak	77.02.99↔	Sequestrektomie am Humerus, sonstige
76.65.22↔	Osteot d Mxll i frnt u seilt Alveokbr i mhr Sgmntn, m Dstrk	77.03.00↔	Sequestrektomie an Radius und Ulna, n.n.bez.
76.65.99↔	Segmentale Osteoplastik [Osteotomie] der Maxilla, sonstige	77.03.10↔	Sequestrektomie an Radius und Ulna, ohne Einl e Medträg
76.66.00↔	Totale Osteoplastik [Osteotomie] der Maxilla, n.n.bez.	77.03.11↔	Sequestrektomie an Radius und Ulna, m Einl e Medträg
76.66.10↔	Totale Osteoplastik [Osteotomie] der Maxilla ohne Distraction	77.03.99↔	Sequestrektomie an Radius und Ulna, sonstige
76.66.20↔	Osteot d Maxilla i d LeFortIEbene i e Stück m Distrak	77.04.00↔	Sequestrektomie an Karpalia und Metakarpalia, n.n.bez.
76.66.21↔	Osteot d Maxilla i d LeFortIEbene i 2 Stücken m Distrak	77.04.10↔	Sepuestrekt an Karpal und Metakarpal, oh Einl e Medträg
76.66.22↔	Osteot d Mxll i d LFrtIEbn i 3 o mhr Stückn m Dstrk	77.04.11↔	Sepuestrekt an Karpal und Metakarpal, m Einl e Medträg
76.66.30↔	Plast Reko und Augm d Maxilla d tot Auflagerungsplastik	77.04.99↔	Sequestrektomie an Karpalia und Metakarpalia, sonstige
76.66.99↔	Totale Osteoplastik [Osteotomie] der Maxilla, sonstige	77.05.00↔	Sequestrektomie an Femur, n.n.bez
76.67↔	Reduktionsgenioplastik	77.05.10↔	Sequestrektomie an Femur, ohne Einlage eines Medikamententrägers
76.68↔	Augmentationsgenioplastik	77.05.11↔	Sequestrektomie an Femur, mit Einlage eines Medikamententrägers
76.69.00↔	Sonstige plastische Rekonstruktion an Gschk, n.n.bez.	77.05.99↔	Sequestrektomie an Femur, sonstige
76.69.10↔	Osteot z Vrlg d Mtgtschts i d LFrtII o LFrtIIIEbn oh Dstrk	77.06.00↔	Sequestrektomie an der Patella, n.n.bez.
76.69.20↔	Osteot z Vrlg d Mtgtschts i d LFrtIIIEbn m Dstrk	77.06.10↔	Sequestrektomie an d Patella, ohne Einl e Medträg
76.69.21↔	Osteot z Vrlg d Mtgtschts i d LFrtIIIEbn,kmb m and Osteot m Dstrk	77.06.11↔	Sequestrektomie an d Patella, m Einl e Medträg
76.69.30↔	Osteot z Vrlg d Mtgtschts i d LFrtIIIEbn m Dstrk	77.06.99↔	Sequestrektomie an der Patella, sonstige
76.69.40↔	Osteot z Vrlg d Mtgtschts i d LFrtIIIEbn, kmb m LFrtIEbn m Dstrk	77.07.00↔	Sequestrektomie an Tibia und Fibula, n.n.bez.
76.69.90↔	Sonstige Osteotomie zur Verlagerung des Mittelgesichtes	77.07.10↔	Sequestrektomie an Tibia und Fib, ohne Einl e Medträg
76.69.99↔	Sonstige plastische Rekonstruktion an Gschk, sonstige	77.07.11↔	Sequestrektomie an Tibia und Fib, m Einl e Medträg
76.70↔	Reposition einer Gesichtsschädelfraktur, n.n.bez.	77.07.99↔	Sequestrektomie an Tibia und Fibula, sonstige
76.72↔	Offene Reposition einer Jochbein- und Jochbogenfraktur	77.08.00↔	Sequestrektomie an Tarsalia und Metatarsalia, n.n.bez.
76.74↔	Offene Reposition einer Maxillafraktur	77.08.10↔	Sepuestrekt an Tarsalia und Metatars, oh Einl e Medträg
76.76.00↔	Offene Reposition einer Mandibulafraktur, n.n.bez.	77.08.11↔	Sepuestrekt an Tarsalia und Metatars, m Einl e Medträg
76.76.10↔	Offene Reposition einer Einfachfraktur des Corpus mandibulae	77.08.99↔	Sequestrektomie an Tarsalia und Metatarsalia, sonstige
76.76.11↔	Offene Reposition einer Mehrfachfraktur des Corpus mandibulae	77.09.00↔	Sepuestrekt an and näh bez Knoch, oh Gschk, n.n.bez.
76.76.20↔	Off Rep (von außen) e Einf o Merfachfx d Ram mand	77.09.10↔	Sqekt aanbz Kn,oh Gschk,Sqekt a d Phi d Hnd,oh EnlMdräg
		77.09.11↔	Sqekt aanbz Kn,oh Gschk,Sqekt a d Phi d Hnd,m EnlMdräg

77.09.20↔	Spuestrkt a.a.bz. Knch, oh Gschk, Spuestrkt anWs, oh Mdrträ	77.18.23↔	S Knchnzs oh Knchdrchr a Klkn, Enl u Entf e Mdrträ
77.09.21↔	Spuestrkt a.a.bz. Knch, oh Gschk, Spuestrkt anWs,EnlMdrträ	77.18.24↔	Sonstige Knochinzis ohne Knochdurchtr a Kalkan, Drain
77.09.30↔	Sqekt aanbz Kn,oh Gschk,Sqekt a Bcknkn,oh EnlMdrträ	77.18.29↔	Sonstige Knochinzis oh Knochdurchtr a Kalkan, sonstige
77.09.31↔	Seqesstrkt a.a.bz. Knch, oh Gschk, Spuestrkt a Bcknkn, Mdrträ	77.18.30↔	So Knochinzis oh Knochdurchtr an sonst Tarsal, n.n.bez.
77.09.40↔	Sqekt aanbz Kn,oh Gschk,Sqekt a d Phl d Fs,oh EnlMdr	77.18.31↔	S Knchnzs oh Knchdrchr an snst Trsl, Explr u Knchnb
77.09.41↔	Sqekt aanbz Kn,oh Gschk,Sqekt a d Phl d Fs,m EnlMdr	77.18.32↔	S Knchnzs oh Knchdrchr an snst Trsl, Frmdkntf
77.09.90↔	Sqekt and nbz Kn,oh Gschk,Sqekt so nbz Kn,oh Enl Mdrträ	77.18.33↔	S Knchnzs oh Knchdrchr an snst Trsl, Enl u Entf e Mdrträ
77.09.91↔	Sqekt and nbz Kn,oh Gschk,Sqekt n snbz Kn,m Enl Mdrträ	77.18.34↔	So Knochinzis oh Knochdurchtr an sonst Tarsalia, Drain
77.09.99↔	Sepuestrekt an and näh bez Knoch, oh Gschk, sonstige	77.18.39↔	So Knochinzis oh Knochdurchtr an sonstigen Tarsalia, So
77.10↔	So Knochinzis ohne KnochDurchtr, ohne Ang der Lok	77.18.40↔	So Knochinzis oh Knochdurchtr an Metatars, n.n.bez.
77.11.00↔	S Knchnzs oh Knchdrchr an Skp, Klv, Rp u Strn, n.n.bz.	77.18.41↔	S Knchnzs oh Knchdrchr an Mtrrs, Explr u Knchnb
77.11.10↔	S Kniz oh Kndtr a Skp,Klv,Rp,Strn,Kniz a Skp,Klv,Explr u Knb	77.18.42↔	So Knochinzis oh Knochdurchtr an Metatars, Fremdkentf
77.11.11↔	S Kniz oh Kndtr an Skp,Klv,Rp u Strn,Kniz an Skp u Klv,Frmdkntf	77.18.43↔	S Knchnzs oh Knchdrchr an Mtrrs, Enl u Entf e Mdrträ
77.11.12↔	S Kniz oh Kndtr a Skp,Klv,Rp,Strn,Kniz a Skp,Klv,Enl Entf Mdr	77.18.44↔	Sonstige Knochinzis oh Knochdurchtr an Metatars, Drain
77.11.13↔	S Kniz oh Kndtr an Skp,Klv,Rp u Strn,Kniz an Skp u Klv,Drain	77.18.49↔	So Knochinzis oh Knochdurchtr an Metatars, So
77.11.20↔	S Kniz oh Kndtr Skp,Klv,Rp,Strn,Kniz a Rp,Strn,Explr u Knb	77.18.99↔	So Knochinzis oh Knochdurchtr an Tarsal u Metatars, So
77.11.21↔	S Kniz oh Kndtr an Skp,Klv,Rp u Strn,Kniz an Rp u Strn,Frmdkntf	77.19.00↔	Knochinzis an and näher bez Knoch, ohne Gschk, n.n.bez.
77.11.22↔	S Kniz oh Kndtr a Skp,Klv,Rp,Strn,Kniz a Rp,Strn,Enl Entf Mdr	77.19.10↔	Knchnzs a.a.bz. Knch, oh Gschk, Knchnzs an PhlHnd, Explr/Knchnb
77.11.23↔	S Kniz oh Kndtr an Skp,Klv,Rp u Strn,Kniz an Rp u Strn,Drain	77.19.11↔	Knchnzs aanbz Knch,oh Gschk,Knchnzs an Phl Hnd,Frmdkntf
77.11.99↔	S Knchnzs oh Knchdrchr an Skp, Klv, Rp u Strn, S	77.19.12↔	Kniz aanbz Kn,oh Gschk,Kniz a d Phl d Hnd,Enl u EntfMdr
77.12.00↔	Sonstige Knochinzis ohne Knochdurchtr a Hum, n.n.bez.	77.19.13↔	Knchnzs aanbz Knch,oh Gschk,Knchnzs an Phl d Hnd,Drain
77.12.10↔	So Knochinzis oh Knochdurchtr a Hum, Explor u Knochenbo	77.19.19↔	Knchnzs an and näh bz Knch, oh Gschk, S Knchnzs an Phl d Hnd
77.12.11↔	Sonstige Knochinzis ohne Knochdurchtr a Hum, Fremdkentf	77.19.20↔	Knchnzs a.a.bz. Knch, oh Gschk, Knchnzs anWs, Explr/Knchnb
77.12.12↔	S Knchnzs oh Knchdrchr a Hm, Enl u Entf e Mdrträ	77.19.21↔	Knchnzs an and näh bz Knch, oh Gschk, Knchnzs an d Ws, Frmdkntf
77.12.13↔	Sonstige Knocheninzision ohne Knochdurchtr a Hum, Drain	77.19.22↔	Knchnzs a.a.bz. Knch, oh Gschk, Knchnzs anWs, Enl/EntfMdr
77.12.99↔	Sonstige Knochinzis ohne Knochdurchtr a Hum, sonstige	77.19.23↔	Knchnzs an and näh bz Knch, oh Gschk, Knchnzs an d Ws, Drain
77.13.00↔	So Knochinzis oh Knochdurchtr an Rad und Ulna, n.n.bez.	77.19.29↔	Knchnzs an and näh bz Knch, oh Gschk, S Knchnzs an d Ws
77.13.10↔	S Knchnzs oh Knchdrchr an Rd u Uln, Explr u Knchnb	77.19.30↔	Knchnzs a.a.bz. Knch, oh Gschk, Knchnzs Bcknkn, Explr/Knchnb
77.13.11↔	So Knochinzis oh Knochdurchtr an Rad u Ulna, Fremdkentf	77.19.31↔	Knchnzs an and näh bz Knch, oh Gschk, Knchnzs a Bcknkn, Frmdkntf
77.13.12↔	S Knchnzs oh Knchdrchr an Rd u Uln, Enl o Entf e Mdrträ	77.19.32↔	Knchnzs a.a.bz. Knch, oh Gschk, Knchnzs Bcknkn, Enl/EntfMdr
77.13.13↔	So Knochinzis oh Knochdurchtr an Rad und Ulna, Drain	77.19.33↔	Knchnzs an and näh bz Knch, oh Gschk, Knchnzs a Bcknkn, Drain
77.13.99↔	So Knochinzis oh Knochdurchtr an Rad und Ulna, So	77.19.39↔	Knchnzs an and näh bz Knch, oh Gschk, S Knchnzs a Bcknkn
77.14.00↔	S Knchnzs oh Knchdrchr an Krpl u Mtkrpl, n.n.bz.	77.19.40↔	Kniz aanbz Kn,oh Gschk,Kniz an D Phl d Fsss,Explr u Knb
77.14.10↔	S Knchnzs oh Knchdrchr an Krpl u Mtkrpl, Explr u Knchnb	77.19.41↔	Knchnzs a.a.bz. Knch oh Gschk, Knchnzs anPhlFsss, Frmdkntf
77.14.11↔	S Knchnzs oh Knchdrchr an Krpl u Mtkrpl, Frmdkntf	77.19.42↔	Kniz aanbz Kn,oh Gschk,Kniz a d Phl d Fs,Enl EntfMdr
77.14.12↔	S Knchnzs oh Knchdrchr an Krpl u Mtkrpl, Enl u Entf e Mdrträ	77.19.43↔	Knchnzs aanbz Knch,oh Gschk,Knchnzs an Phl d Fsss,Drain
77.14.13↔	S Knchnzs oh Knchdrchr an Krpl u Mtkrpl, Drain	77.19.49↔	Knchnzs an and näh bz Knch, oh Gschk, S Knchnzs an D Phl d Fsss
77.14.99↔	S Knchnzs oh Knchdrchr an Krpl u Mtkrpl, S	77.19.90↔	Kniz aanbz Kn,oh Gschk,Kniz an snst näh bz Kn,Explr u Knb
77.15.00↔	Sonstige Knochinzis ohne Knochdurchtr a Fem, n.n.bez.	77.19.91↔	Kniz aanbz Kn,oh Gschk,Kniz an snst näh bz Kn,Frmdkntf
77.15.10↔	S Knchnzs oh Knchdrchr a (snst) Fm, Explr u Knchnb	77.19.92↔	Kniz aanbz Kn,oh Gschk,Kniz a nbz Kn,Enl u EntfMdr
77.15.11↔	Sonstige Knochinzis ohne Knochdurchtr a Fem, Fremdkentf	77.19.93↔	Knchnzs a.a.bz. Knch, oh Gschk, Knchnzs an s.n.bz Knch, Drain
77.15.12↔	S Knchnzs oh Knchdrchr a Fm, Enl u Entf e Mdrträ	77.19.99↔	Knochinzis an and näher bez Knoch, ohne Gschk, sonstige
77.15.13↔	Sonstige Knocheninzision ohne Knochdurchtr a Fem, Drain	77.20↔	Keilosteotomie, ohne Angabe der Lokalisation
77.15.20↔	S Knchnzs oh Knchdrchr a Fm, Explr u Knchnb a Schnklh	77.21.00↔	Keilosteot an Skapula, Klav, Rip und Sternum, n.n.bez.
77.15.99↔	Sonstige Knochinzis ohne Knochdurchtr a Fem, sonstige	77.21.10↔	Keilsteot an Skp, Klv, Rp u Strn, Keilsteot an Skp
77.16.00↔	So Knochinzis oh Knochdurchtr an d Patel, n.n.bez.	77.21.11↔	Keilsteot an Skp, Klv, Rp u Strn, Keilsteot an Klv
77.16.10↔	S Knchnzs oh Knchdrchr an d Ptl, Explr u Knchnb	77.21.20↔	Keilsteot an Skp, Klv, Rp u Strn, Keilsteot an e Rpp
77.16.11↔	So Knochinzis oh Knochdurchtr an d Patel, Fremdkentf	77.21.21↔	Keilsteot an Skp, Klv, Rp u Strn, Keilsteot a Strn
77.16.12↔	S Knchnzs oh Knchdrchr an d Ptl, Enl u Entf e Mdrträ	77.21.99↔	Keilosteot an Skapula, Klav, Rip und Sternum, sonstige
77.16.13↔	Sonstige Knochinzis oh Knochdurchtr an d Patella, Drain	77.22↔	Keilosteotomie am Humerus
77.16.99↔	So Knochinzis oh Knochdurchtr an d Patel, So	77.23↔	Keilosteotomie an Radius und Ulna
77.17.00↔	So Knochinzis oh Knochdurchtr an Tib und Fib, n.n.bez.	77.24↔	Keilosteotomie an Karpalia und Metakarpalia
77.17.10↔	S Knchnzs oh Knchdrchr an Tb u Fb, Explr u Knchnb	77.25.00↔	Keilosteotomie am Femur, n.n.bez.
77.17.11↔	So Knochinzis oh Knochdurchtr an Tib u Fib, Fremdkentf	77.25.10↔	Keilosteotomie am Femur, Keilosteotomie am Schenkelhals
77.17.12↔	S Knchnzs oh Knchdrchr an Tb u Fb, Enl u Entf e Mdrträ	77.25.20↔	Keilosteotomie am Femur, Keilosteotomie am sonstigen Femur
77.17.13↔	So Knochinzis oh Knochdurchtr an Tibia und Fib, Drain	77.25.99↔	Keilosteotomie am Femur, sonstige
77.17.99↔	So Knochinzis oh Knochdurchtr an Tibia und Fib, So	77.27.00↔	Keilosteotomie an Tibia und Fibula, n.n.bez.
77.18.00↔	S Knchnzs oh Knchdrchr an Trsl u Mtrrs, n.n.bz.	77.27.10↔	Keilosteotomie an Tibia und Fibula, Keilosteotomie an der Tibia
77.18.10↔	Sonstige Knochinzis ohne Knochdurchtr a Talus, n.n.bez.	77.27.20↔	Keilosteotomie an Tibia und Fibula, Keilosteotomie an der Fibula
77.18.11↔	S Knchnzs oh Knchdrchr a Tls, Explr u Knchnb	77.27.99↔	Keilosteotomie an Tibia und Fibula, sonstige
77.18.12↔	Sonstige Knochinzis oh Knochdurchtr a Talus, Fremdkentf	77.28.00↔	Keilosteotomie an Tarsalia und Metatarsalia, n.n.bez.
77.18.13↔	S Knchnzs oh Knchdrchr a Tls, Enl u Entf e Mdrträ	77.28.10↔	Keilsteot an Tarsalia und Metatars, Keilsteot a Talus
77.18.14↔	Sonstige Knochinzis ohne Knochdurchtr a Talus, Drain		
77.18.19↔	Sonstige Knochinzis ohne Knochdurchtr a Talus, sonstige		
77.18.20↔	Sonstige Knochinzis oh Knochdurchtr a Kalkan, n.n.bez.		
77.18.21↔	S Knchnzs oh Knchdrchr a Klkn, Explr u Knchnb		
77.18.22↔	So Knochinzis oh Knochdurchtr a Kalkan, Fremdkentf		

- 77.28.20↔ Keilosteot an Tarsal und Metatars, Keilosteot a Kalkan
 77.28.30↔ Keilsteot an Trsl u Mtrrs, Keilsteot an snst Trsl
 77.28.40↔ Keilosteot an Tarsal u Metatars, Keilosteot an Metatars
 77.28.99↔ Keilosteotomie an Tarsalia und Metatarsalia, sonstige
 77.29.00↔ S Keilsteot an and näh bz Knch, auss Gschk, n.n.bz.
 77.29.10↔ S Keilsteot aanbz Knch, auss Gschk, Keilsteot an Phl Hnd
 77.29.20↔ S Keilsteot an and näh bz Knch, auss Gschk, Keilsteot a Wrbl
 77.29.30↔ S Keilsteot an and näh bz Knch, auss Gschk, Keilsteot a Bcknkn
 77.29.40↔ S Keilsteot aanbz Knch, auss Gschk, Keilsteot an Phl Fss
 77.29.99↔ So Keilosteot an and näh bez Knoch, auss Gschk, So
 77.30↔ Sonstige Knochendurchtrennung, ohne Angabe der Lokalisation
 77.31.00↔ So Knochdurchtr an Skap, Klav, Rip und Stern, n.n.bez.
 77.31.10↔ S Knchdrchtr an Skp, Klv, Rp u Strn, S Knchdrchtr an Skp
 77.31.11↔ S Knchdrchtr an Skp, Klv, Rp u Strn, S Knchdrchtr an Klv
 77.31.20↔ S Knchdrchtr an Skp, Klv, Rp u Strn, S Knchdrchtr an d Rpp
 77.31.21↔ S Knchdrchtr an Skp, Klv, Rp u Strn, S Knchdrchtr a Strn
 77.31.99↔ So Knochdurchtr an Skap, Klav, Rip und Sternum, So
 77.32.00↔ Sonstige Knochendurchtrennung am Humerus, n.n.bez.
 77.32.10↔ So Knochdurchtr a Hum, Kortikot b Segmentra a Hum
 77.32.99↔ Sonstige Knochendurchtrennung am Humerus, sonstige
 77.33.00↔ Sonstige Knochendurchtrennung an Radius und Ulna, n.n.bez.
 77.33.10↔ S Knchdrchtr an Rd u Uln, Krtkt b Sgmnttr an Rd u Uln
 77.33.20↔ S Knchdrchtr an Rd u Uln, Knchdrchtr an dstr Uln u Ulnschft
 77.33.99↔ Sonstige Knochendurchtrennung an Radius und Ulna, sonstige
 77.34.00↔ So Knochdurchtr an Karpal und Metakarpal, n.n.bez.
 77.34.10↔ S Knchdrchtr an Krpl u Mtkrpl, (D)Rtitionssttm an Krpl u Mtkrpl
 77.34.11↔ S Knchdrchtr an Krpl&Mtkrpl, Kmpl(mhrd)Osteot an Krpl&Mtkrpl
 77.34.99↔ So Knochdurchtr an Karpal und Metakarpal, So
 77.35.00↔ Sonstige Knochendurchtrennung am Femur, n.n.bez.
 77.35.10↔ So Knochdurchtr a Fem, (De)Rotationsosttom a Schenkelh
 77.35.11↔ S Knchdrchtr a Fm, Krtkt b Sgmnttr a Schnklh
 77.35.12↔ S Knchdrchtr a Fm, Kmpl (mhrd) Osteot (m Achsnk) a Schnklh
 77.35.19↔ So Knochdurchtr a Fem, So Knochdurchtr a Schenkelh
 77.35.20↔ S Knchdrchtr a Fm, (D)Rtitionssttm an snst Teil d Fmrs
 77.35.21↔ S Knchdrchtr a Fm, Krtkt b Sgmnttr an snst Teil d Fmrs
 77.35.22↔ S Knchdrchtr a Fm, Kmpl(mhrd)Osteot(m Achsnk)an snst Teil d Fmrs
 77.35.23↔ S Knchdrchtr a Fm, S Knchdrchtr an snst Teil d Fmrs
 77.35.99↔ Sonstige Knochendurchtrennung am Femur, sonstige
 77.37.00↔ Sonstige Knochendurchtrennung an Tibia und Fibula, n.n.bez.
 77.37.10↔ S Knchdrchtr an Tb u Fb, (D)Rtitionssttm an d Tb
 77.37.11↔ S Knchdrchtr an Tb u Fb, Vlgsiernd o vrsiernd(D)Rtitionssttm an Tb
 77.37.12↔ S Knchdrchtr an Tb u Fb, Krtkt b Sgmnttr an d Tb
 77.37.13↔ S Knchdrchtr an Tb u Fb, Kmpl (mhrd) Osteot (m Achsnk) an d Tb
 77.37.19↔ So Knochdurchtr an Tib u Fib, So Knochdurchtr an d Tib
 77.37.20↔ S Knchdrchtr an Tb u Fb, (D)Rtitionssttm an d Fb
 77.37.21↔ S Knchdrchtr an Tb u Fb, Krtkt b Sgmnttr an d Fb
 77.37.22↔ S Knchdrchtr an Tb u Fb, Kmpl (mhrd) Osteot (m Achsnk) an d Fb
 77.37.29↔ So Knochdurchtr an Tib u Fib, So Knochdurchtr an d Tib
 77.37.99↔ Sonstige Knochendurchtrennung an Tibia und Fibula, sonstige
 77.38.00↔ So Knochdurchtr an Tarsalia und Metatars, n.n.bez.
 77.38.10↔ S Knchdrchtr an Trsl u Mtrrs, (D)Rtitionssttm an Trsl
 77.38.11↔ S Knchdrchtr an Trsl u Mtrrs, Krtkt b Sgmnttr an Trsl
 77.38.12↔ S Knchdrchtr an Trsl&Mtrrs, Kmpl(mhrd)Osteot(m Achsnk)an Trsl
 77.38.19↔ S Knchdrchtr an Trsl u Mtrrs, S Knchdrchtr an Trsl
 77.38.29↔ S Knchdrchtr an Trsl u Mtrrs, S Knchdrchtr an Mtrrs
 77.38.99↔ So Knochdurchtr an Tarsalia und Metatars, So
 77.39.00↔ S Knchdrchtr an and näh bz Knch, auss Gschk, n.n.bz.
 77.39.10↔ Knchdrchtr a.a.bz. Knch, auss Gschk, (D)Rtitionssttm an PhlHnd
 77.39.19↔ Knchdrchtr a.a.bz. Knch, auss Gschk, Knchdrchtr an PhlHnd
 77.39.30↔ S Knchdrchtr an and näh bz Knch, auss Gschk, (D)Rtitionssttm a B
 77.39.31↔ S Knchdrchtr an and näh bz Knch, auss Gschk, Krtkt b Sgmnttr a B
 77.39.32↔ S Knchdrchtr aanbz Kn, auss Gschk, Kmpl(md)Osteot(m Achsnk)a B
 77.39.39↔ S Knchdrchtr an and näh bz Knch, auss Gschk, S Knchdrchtr a B
 77.39.40↔ S Knchdrchtr an and näh bz Knch, auss Gschk, Krtt an Phl d Fsss
 77.39.49↔ Knchdrchtr a.a.bz. Knch, auss Gschk, Knchdrchtr an PhlFsss
 77.39.99↔ So Knochdurchtr an and näh bez Knoch, auss Gschk, So
 77.51↔ PlastReko Hallvalg mExostRskt/WeichtKorr/OsteotOml
 77.52↔ PlastReko Hallvalg mExostResekt/WeichtKorr/Arthrod
 77.53↔ PlastReko bHallux valg m andExostResek uWeichtKorr
 77.54↔ Resektion oder Korrekturosteotomie bei Digitus quintus varus
 77.56↔ Plastische Rekonstruktion bei Hammerzehe
 77.57↔ Plastische Rekonstruktion bei Krallenzehe
 77.58↔ Sonstige Res, Arthrod und plast Reko an Zehen
 77.59↔ Sonstige Exostosenresektion bei Hallux valgus
 77.60↔ Lok Res von KnochLäs oder -gew, ohne Ang der Lok
 77.61.00↔ Lk Rs v Knchläs o Gw an Skp, Klv, Rp u Strn, n.n.bz.
 77.61.10↔ Lok Resektion von Knochläs o Gew an Skapula und Klav
 77.61.11↔ Lokale Resektion von Knochenläsion oder -gewebe an einer Rippe
 77.61.12↔ Lokale Resektion von Knochenläsion oder -gewebe am Sternum
 77.61.20↔ Lk Rs v Knchläs o Gw an Skp, Klv, Rp u Strn, Dbr an Skp u Klv
 77.61.99↔ Lok Res v Knochläs o Gew an Skap, Klav, Rip u Stern, So
 77.62.00↔ Lokale Resektion von Knochläs oder Gew a Hum, n.n.bez.
 77.62.20↔ Lok Resektion von Knochläs oder Gew a Hum, Debr a Hum
 77.62.99↔ Lokale Resektion von Knochläs oder Gew a Hum, sonstige
 77.63.00↔ Lok Res von Knochläs o Gew an Rad und Ulna, n.n.bez.
 77.63.20↔ Lk Rs v Knchläs o Gw an Rd u Uln, Dbr an Rd u Uln
 77.63.99↔ Lok Res von Knochläs o Gew an Rad und Ulna, sonstige
 77.64.00↔ Lk Rs v Knchläs o Gw an Krpl u Mtkrpl, n.n.bz.
 77.64.20↔ Lk Rs v Knchläs o Gw an Krpl u Mtkrpl, Dbr an Krpl u Mtkrpl
 77.64.99↔ Lok Res von Knochläs o Gew an Karpal u Metakarpal, So
 77.65.00↔ Lokale Resektion von Knochläs oder Gew a Fem, n.n.bez.
 77.65.20↔ Lok Resektion von Knochläs oder Gew a Fem, Debr a Fem
 77.65.99↔ Lokale Resektion von Knochläs oder Gew a Fem, sonstige
 77.67.00↔ Lok Res von Knochläs o Gew an Tibia und Fib, n.n.bez.
 77.67.10↔ Lokale Resektion von Knochenläsion oder -gewebe an Tibia
 77.67.11↔ Lokale Resektion von Knochenläsion oder -gewebe an Fibula
 77.67.20↔ Lok Res von Knochläs o Gew an Tib und Fib, Debr an Tib
 77.67.21↔ Lok Res von Knochläs o Gew an Tib und Fib, Debr an Tib
 77.67.99↔ Lok Res von Knochläs o Gew an Tibia und Fib, sonstige
 77.68.00↔ Lok Res v Knochläs o Gew an Tarsal u Metatars, n.n.bez.
 77.68.10↔ Lokale Resektion von Knochenläsion oder -gewebe an Tarsalia
 77.68.11↔ Lokale Resektion von Knochenläsion oder -gewebe an Metatarsalia
 77.68.20↔ Lk Rs v Knchläs o Gw an Trsl u Mtrrs, Dbr an Trsl
 77.68.21↔ Lk Rs v Knchläs o Gw an Trsl u Mtrrs, Dbr an Mtrrs
 77.68.99↔ Lok Res von Knochläs o Gew an Tarsal und Metatars, So
 77.69.00↔ Lk Rs v Knchläs o Gw an and näh bz Knch, auss Gschk, n.n.bz.
 77.69.10↔ Lok Resektion von Knochläs o Gew an Phalangen d Hand
 77.69.11↔ Lokale Resektion von Knochenläsion oder -gewebe an Wirbelkörpern
 77.69.12↔ Lokale Resektion von Knochenläsion oder -gewebe am Becken
 77.69.13↔ Lok Resektion von Knochläs o Gew an Phalangen d Fusses
 77.69.20↔ Lk Rs Knchläs/Gw a.a.bz. Knch, auss Gschk, Dbr an PhlHnd
 77.69.21↔ Lk Rs v Knchläs o Gw an and näh bz Knch, auss Gschk, Dbr an d Ws
 77.69.22↔ Lk Rs v Knchläs o Gw an and näh bz Knch, auss Gschk, Dbr a B
 77.69.23↔ Lk RsKnchläs/Gw a.a.bz. Knch, auss Gschk, Dbr an PhlFsss
 77.69.99↔ Lk Rs v Knchläs o Gw an and näh bz Knch, auss Gschk, S
 77.80↔ Sonstige partielle KnochRes, ohne Angabe der Lok
 77.81.00↔ So Part Knochres an Skap, Klav, Rip und Stern, n.n.bez.
 77.81.10↔ Sonstige partielle Knochenresektion an Skapula und Klavikula
 77.81.11↔ Sonstige partielle Knochenresektion an einer Rippe
 77.81.12↔ Sonstige partielle Knochenresektion am Sternum
 77.81.99↔ So Part Knochres an Skap, Klav, Rip und Sternum, So
 77.82↔ Sonstige partielle Knochenresektion am Humerus
 77.83↔ Sonstige partielle Knochenresektion an Radius und Ulna
 77.84↔ Sonstige partielle Knochenresektion an Karpalia und Metakarpalia
 77.85↔ Sonstige partielle Knochenresektion am Femur
 77.86↔ Sonstige partielle Knochenresektion aus der Patella
 77.87.00↔ Sonstige partielle Knochres an Tibia und Fib, n.n.bez.

Funk
VBOR

77.87.10↔	Sonstige partielle Knochenresektion an Tibia	78.05.10↔	Knochtx a Fem, Gefgestielt mit mikrovaskulärer Anast
77.87.11↔	Sonstige partielle Knochenresektion an Fibula	78.05.11↔	Knochtx a Fem, Gefgestielt, ohne mikrovaskuläre Anast
77.87.99↔	Sonstige partielle Knochr an Tibia und Fib, sonstige	78.05.12↔	Knochentransplantation am Femur, allogen
77.88↔	Sonstige partielle Knochenresektion an Tarsalia und Metatarsalia	78.05.13↔	Knorpel-Knochentransplantation am Femur
77.89.00↔	S Prt Knchrs an and näh bz Knch, auss Gschk, n.n.bz.	78.05.19↔	S Knchtx a Fm (z.B. Atg Spong, krtksp Spn, N Gfgstiels Tx)
77.89.10↔	Sonstige partielle Knochenresektion an Phalangen der Hand	78.05.99↔	Knochentransplantation am Femur, sonstige
77.89.20↔	Sonstige Part Knochr an e Wirbelkörper, Densresektion	78.06.00↔	Knochentransplantation an der Patella, n.n.bez.
77.89.21↔	Sonstige partielle Knochenresektion an einem Wirbel, Corpus	78.06.10↔	Knochtx an d Patella, Gefgestielt m mikrovask Anast
77.89.22↔	Sonstige partielle Knochr an e Wirbel, sonstige Teile	78.06.12↔	Knochentransplantation an der Patella, allogen
77.89.30↔	Sonstige partielle Knochenresektion am Becken	78.06.19↔	S Knchtx an d Ptl (z.B. Atg Spong, krtksp Spn, N Gfgstiels Tx)
77.89.40↔	Sonstige partielle Knochenresektion an Phalangen des Fusses	78.06.20↔	Knochtx an d Ptl, Knchtrnsp, Gfgstielt, oh mkrvsk Anast
77.89.99↔	So Part Knochr an and näh bez Knoch, auss Gschk, So	78.06.99↔	Knochentransplantation an der Patella, sonstige
77.90↔	Totale Knochenresektion, ohne Angabe der Lokalisation	78.07.00↔	Knochentransplantation an Tibia und Fibula, n.n.bez.
77.91.00↔	Totale Res von Skapula, Klav, Rip und Sternum, n.n.bez.	78.07.10↔	Knochtx an d Tibia, Gefgestielt m mikrovaskulärer Anast
77.91.10↔	Totale Resektion von Skapula und Klavikula	78.07.11↔	Knochtx an d Tibia, Gefgestielt ohne mikrovask Anast
77.91.11↔	Totale Resektion einer Rippe	78.07.12↔	Knochentransplantation an der Tibia, allogen
77.91.12↔	Totale Resektion einer Halsrippe	78.07.13↔	Knorpel-Knochentransplantation an der Tibia
77.91.13↔	Totale Resektion des Sternums	78.07.19↔	S Knchtx an d Tb (z.B. Atg Spong, krtksp Spn, N Gfgstiels Tx)
77.91.99↔	Totale Res von Skapula, Klav, Rip und Sternum, sonstige	78.07.20↔	Knochtx an d Fib, Gefgestielt mit mikrovaskulärer Anast
77.92↔	Totale Humerusresektion	78.07.21↔	Knochtx an d Fib, Gefgestielt ohne mikrovaskuläre Anast
77.93↔	Totale Resektion von Radius und Ulna	78.07.22↔	Knochentransplantation an der Fibula, allogen
77.94↔	Totale Resektion von Karpalia und Metakarpalia	78.07.23↔	Knorpel-Knochentransplantation an der Fibula
77.95↔	Totale Femur-Resektion	78.07.29↔	S Knchtx an d Fb (z.B. Atg Spong, krtksp Spn, N Gfgstiels Tx)
77.96↔	Totale Patella-Resektion	78.07.99↔	Knochentransplantation an Tibia und Fibula, sonstige
77.97.00↔	Totale Resektion von Tibia und Fibula, n.n.bez.	78.08.00↔	Knochentransplantation an Tarsalia und Metatarsalia, n.n.bez.
77.97.10↔	Totale Resektion von Tibia	78.08.10↔	Knchtx an Trsl u Mttrs, Gfgstielt m mkrvsk Anast
77.97.11↔	Totale Resektion von Fibula	78.08.11↔	Knchtx an Trsl u Mttrs, Gfgstielt oh mkrvsk Anast
77.97.99↔	Totale Resektion von Tibia und Fibula, sonstige	78.08.12↔	Knochentransplantation an Tarsalia und Metatarsalia, allogen
77.98.00↔	Totale Resektion von Tarsalia und Metatarsalia, n.n.bez.	78.08.13↔	Knorpel-Knochentransplantation an Tarsalia und Metatarsalia
77.98.10↔	Totale Resektion von Tarsalia	78.08.19↔	Knchtx an Trsl/Mttrs (Atg Spong, krtksp Spn, n Gfgstiels Tx)
77.98.11↔	Totale Resektion von Metatarsalia	78.08.99↔	Knochentransplantation an Tarsalia und Metatarsalia, sonstige
77.98.99↔	Totale Resektion von Tarsalia und Metatarsalia, sonstige	78.09.00↔	Knochtx an And näher bez Knoch, auss Gschk, n.n.bez.
77.99.00↔	Tt Knchrskt an and näh bz Knch, auss Gschk, n.n.bz.	78.09.10↔	Knochtx an Phal d Hand, Gefgestielt m mikrovask Anast
77.99.10↔	Totale Knochenresektionen an Phalangen der Hand	78.09.11↔	Knochtx an Phal d Hand, Gefgestielt oh mikrovask Anast
77.99.20↔	Totale Resektion eines Wirbelkörpers	78.09.12↔	Knochentransplantation an Phalangen der Hand, allogen
77.99.30↔	Totale Knochenresektionen am Becken	78.09.19↔	S Knchtx an Phl Hnd(zB Atg Spong,krtksp Spn,N Gfgstiels Tx)
77.99.40↔	Totale Knochenresektionen an Phalangen des Fußes	78.09.30↔	Knochtx a Be, Gefgestielt mit mikrovaskulärer Anast
77.99.99↔	Totale Knochrresekt an and näh bez Knoch, auss Gschk, So	78.09.31↔	Knochtx a Be, Gefgestielt ohne mikrovaskuläre Anast
78.00↔	Knochentransplantation, ohne Angabe der Lokalisation	78.09.32↔	Knochentransplantation am Becken, allogen
78.01.00↔	Knochtx an Skapula, Klav, Rippen und Sternum, n.n.bez.	78.09.33↔	Knorpel-Knochentransplantation am Becken
78.01.10↔	Knochtx an Skap und Klav, Gefgestielt m mikrovask Anast	78.09.39↔	S Knchtx a B (z.B. Atg Spong, krtksp Spn, N Gfgstiels Tx)
78.01.11↔	Knochtx an Skap u Klav, Gefgestielt oh mikrovask Anast	78.09.40↔	Knochtx an Phal d Fußes, Gefgestielt m mikrovask Anast
78.01.12↔	Knochentransplantation an Skapula und Klavikula, allogen	78.09.41↔	Knochtx an Phal d Fußes, Gefgestielt oh mikrovask Anast
78.01.13↔	Knorpel-Knochentransplantation an Skapula und Klavikula	78.09.42↔	Knorpel-Knochentransplantation an Phalangen des Fußes
78.01.19↔	Knchtx an Skp u Klv, S (z.B. Spong, krtksp Spn, N Gfgstiels Tx)	78.09.49↔	S Knchtx an Phl Fßs(zB Atg Spong,krtksp Spn,N Gfgstiels Tx)
78.01.20↔	Knochentransplantation an Rippen und Sternum, alle Eingriffe	78.09.90↔	Knchtx an And näh bz Knch, auss Gschk, Gfgstielt m mkrvsk Anast
78.01.99↔	Knochtx an Skapula, Klav, Rippen und Sternum, sonstige	78.09.91↔	Knchtx an And näh bz Knch, auss Gschk, Gfgstielt oh mkrvsk Anast
78.02.00↔	Knochentransplantation am Humerus, n.n.bez.	78.09.92↔	Knochtx an And näher bez Knoch, auss Gschk, allog
78.02.10↔	Knochtx a Hum, Gefgestielt mit mikrovaskulärer Anast	78.09.98↔	S Kntx a ad nbz Kn,auss Gschk (zB Atg Spong,ksp Span,n Gfgst Tx)
78.02.11↔	Knochtx a Hum, Gefgestielt ohne mikrovaskuläre Anast	78.09.99↔	Knochtx an And näher bez Knoch, auss Gschk, sonstige
78.02.12↔	Knochentransplantation am Humerus, allogen	78.10↔	Anlegen eines Fixateur externe, ohne Angabe der Lokalisation
78.02.13↔	Knorpel-Knochentransplantation am Humerus	78.11.00↔	Anl e Fxt ext an Skp, Klv, Rp u Strn (inkl. Rp v Fx), n.n.bz.
78.02.14↔	S Knchtx a Hm (z.B. Atg Spong, krtksp Spn, N Gfgstiels Tx)	78.11.10↔	Geschl Rep e Fx von Skap u Klav m Knochfix d Fixat ext
78.02.99↔	Knochentransplantation am Humerus, sonstige	78.11.11↔	Off Rep e einf Fx v Skap u Klav m Knochfix d Fixat ext
78.03.00↔	Knochentransplantation an Radius und Ulna, n.n.bez.	78.11.12↔	Off Rp e Mhrfrgmfx v Klv u Skp m Knchfx d Fxt ext
78.03.10↔	Knochtx an Rad und Ulna, Gefgestielt m mikrovask Anast	78.11.20↔	Geschl Rep e Fx von Rip u Stern m Knochfix d Fixat ext
78.03.11↔	Knochtx an Rad und Ulna, Gefgestielt oh mikrovask Anast	78.11.21↔	Off Rep e Fx von Rip und Sternum m Knochfix d Fixat ext
78.03.12↔	Knochentransplantation an Radius und Ulna, allogen	78.11.99↔	Anl e Fxt ext an Skp, Klv, Rp u Strn (inkl. Rp v Fx), S
78.03.13↔	Knorpel-Knochentransplantation an Radius und Ulna	78.12.00↔	Anl e Fixat ext a Hum (inkl. Rep von Fx), n.n.bez.
78.03.19↔	S Knchtx an Rd&Uln(zB Atg Spong,krtksp Spn,N Gfgstiels Tx)	78.12.10↔	Geschl Reposition e prox Humfx m Knochfix d Fixat ext
78.03.99↔	Knochentransplantation an Radius und Ulna, sonstige	78.12.11↔	Off Reposition e prox Humfx m Knochfix d Fixat ext
78.04.00↔	Knochentransplantation an Karpalia und Metakarpalia, n.n.bez.	78.12.90↔	Geschl Rep e sonstigen Humfx m Knochfix d Fixat ext
78.04.10↔	Knchtx an Krpl u Mtkrpl, Gfgstielt m mkrvsk Anast	78.12.91↔	Off Reposition e sonstigen Humfx m Knochfix d Fixat ext
78.04.11↔	Knchtrnsp an Krpl u Mtkrpl, Gfgstielt oh mkrvsk Anast	78.12.99↔	Anl e Fixat ext a Hum (inkl. Rep von Fx), sonstige
78.04.12↔	Knochentransplantation an Karpalia und Metakarpalia, allogen	78.13.00↔	Anl e Fixat ext an Rad u Uln (inkl. Rep v Fx), n.n.bez.
78.04.13↔	Knorpel-Knochentransplantation an Karpalia und Metakarpalia	78.13.10↔	Geschl Reposition e dist Radfx m Knochfix d Fixat ext
78.04.19↔	Knchtx an Krpl/Mtkrpl (Atg Spong, krtksp Spn, N Gfgstiels Tx)	78.13.11↔	Geschl Rep e sonstigen Radfx m Knochfix d Fixat ext
78.04.99↔	Knochentransplantation an Karpalia und Metakarpalia, sonstige		
78.05.00↔	Knochentransplantation am Femur, n.n.bez.		

78.13.12↔	Off Reposition e dist Radfx m Knochfix d Fixat ext	78.23.99↔	Verkürzungsteotomie an Radius und Ulna, sonstige
78.13.13↔	Off Reposition e sonstigen Radfx m Knochfix d Fixat ext	78.24.00↔	Verkürzungsteotomie an Karpalia und Metakarpalia, n.n.bez.
78.13.20↔	Geschl Reposition e Ulnafraktur m Knochfix d Fixat ext	78.24.10↔	Temporäre Epiphyseodese an Karpalia und Metakarpalia
78.13.99↔	Anl e Fixat ext an Rad und Ulna (inkl. Rep von Fx), So	78.24.11↔	Permanente Epiphyseodese an Karpalia und Metakarpalia
78.14.00↔	Anl e Fxt ext an Krpl u Mtkrpl (nkl. Rp v Fx), n.n.bz.	78.24.12↔	Therapeutische Epiphyseolyse an Karpalia und Metakarpalia
78.14.10↔	Gschl Rp e Fx an Krpl u Mtkrpl m Knchfx d Fxt ext	78.24.99↔	Verkürzungsteotomie an Karpalia und Metakarpalia, sonstige
78.14.11↔	Off Rp e Fx an Krpl u Mtkrpl m Knchfx d Fxt ext	78.25.00↔	Verkürzungsteotomie am Femur, n.n.bez.
78.14.99↔	Anl e Fxt ext an Krpl u Mtkrpl (nkl. Rp v Fx), S	78.25.10↔	Temporäre Epiphyseodese am Schenkelhals
78.15.00↔	Anl e Fixat ext a Fem (inkl. Rep von Fx), n.n.bez.	78.25.11↔	Permanente Epiphyseodese am Schenkelhals
78.15.10↔	Off Rep e Schfx u prox Femurfx m Knochfix d Fixat ext	78.25.12↔	Therapeutische Epiphyseolyse am Schenkelhals
78.15.20↔	Off Rep e Femurschafffraktur m Knochfix d Fixat ext	78.25.19↔	Sonstige Verkürzungsteotomie am Schenkelhals
78.15.30↔	Geschl Reposition e dist Femurfx m Knochfix d Fixat ext	78.25.20↔	Temporäre Epiphyseodese an sonstigen Teilen des Femur
78.15.31↔	Offene Reposition e dist Femurfx m Knochfix d Fixat ext	78.25.21↔	Permanente Epiphyseodese an sonstigen Teilen des Femur
78.15.40↔	Geschl Rep e sonstigen Femurfx m Knochfix d Fixat ext	78.25.22↔	Therapeutische Epiphyseolyse an sonstigen Teilen des Femur
78.15.99↔	Anl e Fixat ext a Fem (inkl. Rep von Fx), sonstige	78.25.99↔	Verkürzungsteotomie am Femur, sonstige
78.16.00↔	Anl e Fixat ext an d Patel (inkl. Rep von Fx), n.n.bez.	78.27.00↔	Verkürzungsteotomie an Tibia und Fibula, n.n.bez.
78.16.10↔	Geschl Reposition e Fx d Patella m Knochfix d Fixat ext	78.27.10↔	Temporäre Epiphyseodese an der Tibia
78.16.11↔	Offene Reposition e Fx d Patella m Knochfix d Fixat ext	78.27.11↔	Permanente Epiphyseodese an der Tibia
78.16.99↔	Anl e Fixat ext an d Patel (inkl. Rep von Fx), sonstige	78.27.12↔	Therapeutische Epiphyseolyse an der Tibia
78.17.00↔	Anl e Fixat ext an Tib u Fib (inkl. Rep v Fx), n.n.bez.	78.27.19↔	Sonstige Verkürzungsteotomie an der Tibia
78.17.10↔	Geschl Rep e Fx d prox Tibia m Knochfix d Fixat ext	78.27.20↔	Temporäre Epiphyseodese an der Fibula
78.17.11↔	Off Rep e einf Fx d prox Tibia m Knochfix d Fixat ext	78.27.21↔	Permanente Epiphyseodese an der Fibula
78.17.12↔	Off Rep e Mehrfragmfx d prox Tib m Knochfix d Fixat ext	78.27.22↔	Therapeutische Epiphyseolyse an der Fibula
78.17.13↔	Off Rp e einf Tibiaschffrkt m Knchfx d Fxt ext	78.27.29↔	Sonstige Verkürzungsteotomie an der Fibula
78.17.14↔	Off Rep e einf Fx d dist Tibia m Knochfix d Fixat ext	78.27.99↔	Verkürzungsteotomie an Tibia und Fibula, sonstige
78.17.15↔	Geschl Rep e sonst Tibiafraktur m Knochfix d Fixat ext	78.28.00↔	Verkürzungsteotomie an Tarsalia und Metatarsalia, n.n.bez.
78.17.16↔	Off Rp e Mhrfrgmfx S Teil d Tb m Knchfx d Fxt ext	78.28.10↔	Temporäre Epiphyseodese an Tarsalia und Metatarsalia
78.17.20↔	Off Rep e einf Fx d prox Fib m Knochfix d Fixat ext	78.28.11↔	Permanente Epiphyseodese an Tarsalia und Metatarsalia
78.17.21↔	Off Rep e Mehrfragmfx d prox Fib m Knochfix d Fixat ext	78.28.12↔	Therapeutische Epiphyseolyse an Tarsalia und Metatarsalia
78.17.22↔	Off Rep e einf Fx d Fibulasch m Knochfix d Fixat ext	78.28.20↔	Sonstige Verkürzungsteotomie am Calcaneus
78.17.23↔	Off Rp e Mhrfrgmfx d Fblsch m Knchfx d Fxt ext	78.28.21↔	Sonstige Verkürzungsteotomie an sonstigen Tarsalia
78.17.24↔	Geschl Rep e dist Fibulafx m Knochfix d Fixat ext	78.28.22↔	Sonstige Verkürzungsteotomie an Metatarsalia
78.17.25↔	Off Rep e einf Fx d dist Fib m Knochfix d Fixat ext	78.28.99↔	Verkürzungsteotomie an Tarsalia und Metatarsalia, sonstige
78.17.26↔	Off Rep e Mehrfragmfx d dist Fib m Knochfix d Fixat ext	78.29.00↔	Verkürzungsteotomie an and Ni näh bez Knoch, n.n.bez.
78.17.27↔	Geschl Rep e sonstigen Fibulafx m Knochfix d Fixat ext	78.29.10↔	Temporäre Epiphyseodese an Phalangen der Hand
78.17.99↔	Anl e Fixat ext an Tibia und Fib (inkl. Rep von Fx), So	78.29.11↔	Permanente Epiphyseodese an Phalangen der Hand
78.18.00↔	Anl e Fxt ext an Trsl u Mtrts (nkl. Rp v Fx), n.n.bz.	78.29.12↔	Therapeutische Epiphyseolyse an Phalangen der Hand
78.18.10↔	Geschl Rep e Kalkaneusfraktur m Knochfix d Fixat ext	78.29.19↔	Sonstige Verkürzungsteotomie an Phalangen der Hand
78.18.11↔	Gschl Rp e Fx S Trsl u Mtrts m Knchfx d Fxt ext	78.29.30↔	Temporäre Epiphyseodese am Becken
78.18.12↔	Off Rp e einf Fx an snst Trsl u Mtrts m Knchfx d Fxt ext	78.29.31↔	Permanente Epiphyseodese am Becken
78.18.13↔	Off Rep e Fx an Kalkan und Talus m Knochfix d Fixat ext	78.29.32↔	Therapeutische Epiphyseolyse am Becken
78.18.14↔	Off Rp e Mhrfrgmfx an snst Trsl m Knchfx d Fxt ext	78.29.39↔	Sonstige Verkürzungsteotomie am Becken
78.18.15↔	Off Rp e Mhrfrgmfx an Mtrts m Knchfx d Fxt ext	78.29.40↔	Temporäre Epiphyseodese an Phalangen des Fußes
78.18.99↔	Anl e Fxt ext an Trsl u Mtrts (nkl. Rp v Fx), S	78.29.41↔	Permanente Epiphyseodese an Phalangen des Fußes
78.19.00↔	Anl Fxt ext a.a.bz. Knch, auss Gschk, n.n.bz.	78.29.42↔	Therapeutische Epiphyseolyse an Phalangen des Fußes
78.19.10↔	Geschl Rep e Fx von Phal d Hand m Knochfix d Fixat ext	78.29.49↔	Sonstige Verkürzungsteotomie an Phalangen des Fußes
78.19.11↔	Off Rep e Fx von Phal d Hand m Knochfix d Fixat ext	78.29.90↔	Temporäre Epiphyseodese an and nicht näher bez Knochen
78.19.20↔	Geschl Reposition e Fx d Beckens m Knochfix d Fixat ext	78.29.91↔	Permanente Epiphyseodese an and nicht näher bez Knochen
78.19.21↔	Off Rp e Fx d Actblms m Knchfx / Trnsfxion d Fxt ext	78.29.92↔	Therapeutische Epiphyseolyse an and nicht näh bez Knoch
78.19.22↔	Off Rep e Fx So Teile d Beckens m Knochfix d Fixat ext	78.29.99↔	Verkürzungsteotomie an and Ni näh bez Knoch, sonstige
78.19.30↔	Geschl Rep e Fx v Phal d Fusses m Knochfix d Fixat ext	78.30↔	VerlängOsteot an Extrem, ohne Angabe der Lok
78.19.31↔	Off Rep e Fx von Phal d Fusses m Knochfix d Fixat ext	78.31↔	Verlängerungsteotomie an Skapula und Klavikula
78.19.90↔	Geschl Rep e Fx So bez Knoch m Knochfix d Fixat ext	78.32↔	Verlängerungsteotomie am Humerus
78.19.91↔	Off Rep e Fx sonstiger bez Knoch m Knochfix d Fixat ext	78.33↔	Verlängerungsteotomie an Radius und Ulna
78.19.99↔	Anl e Fxt ext an And näh bz Knch, auss Gschk (Inkl. Rp v Fx), S	78.34↔	Verlängerungsteotomie an Karpalia und Metakarpalia
78.20↔	Verkürzungsteotomie, ohne Angabe der Lokalisation	78.35.00↔	Verlängerungsteotomie am Femur, n.n.bez.
78.21.00↔	Verkürzungsteotomie an Skapula, Klavikula, n.n.bez.	78.35.10↔	Verlängerungsteotomie am Schenkelhals
78.21.10↔	Temporäre Epiphyseodese an Skapula und Klavikula	78.35.19↔	Verlängerungsteotomie an sonstigen Teilen des Femur
78.21.11↔	Permanente Epiphyseodese an Skapula und Klavikula	78.35.99↔	Verlängerungsteotomie am Femur, sonstige
78.21.12↔	Therapeutische Epiphyseolyse an Skapula und Klavikula	78.37↔	Verlängerungsteotomie an Tibia und Fibula
78.21.99↔	Verkürzungsteotomie an Skapula, Klavikula, sonstige	78.38.00↔	Verlängerungsteotomie an Tarsalia und Metatarsalia, n.n.bez.
78.22.00↔	Verkürzungsteotomie am Humerus, n.n.bez.	78.38.10↔	Verlängerungsteotomie am Calcaneus
78.22.10↔	Temporäre Epiphyseodese am Humerus	78.38.19↔	Verlängerungsteotomie an sonstigen Tarsalia
78.22.11↔	Permanente Epiphyseodese am Humerus	78.38.20↔	Verlängerungsteotomie an Metatarsalia
78.22.12↔	Therapeutische Epiphyseolyse am Humerus	78.38.99↔	Verlängerungsteotomie an Tarsalia und Metatarsalia, sonstige
78.22.99↔	Verkürzungsteotomie am Humerus, sonstige	78.39.00↔	Verlängerungsteotomie an and näh bez Knoch, n.n.bez.
78.23.00↔	Verkürzungsteotomie an Radius und Ulna, n.n.bez.	78.39.10↔	Verlängerungsteotomie an Phalangen der Hand
78.23.10↔	Temporäre Epiphyseodese an Radius und Ulna	78.39.20↔	Verlängerungsteotomie am Becken
78.23.11↔	Permanente Epiphyseodese an Radius und Ulna	78.39.30↔	Verlängerungsteotomie an Phalangen des Fußes
78.23.12↔	Therapeutische Epiphyseolyse an Radius und Ulna	78.39.99↔	Verlängerungsteotomie an and näh bez Knoch, sonstige



78.40↔	So plast Reko an Knochen, ohne Angabe der Lok	78.49.53↔	Drs instrmnt Krrktrspndyl (z.B. b Skl), N prmbstb, 11 o mhr Sg
78.41.00↔	So Plast Reko an Skap, Klav, Rip und Sternum, n.n.bez.	78.49.54↔	Drs instrmnt Krrktrspndyl (z.B. b Skl), prmbstb, 3 bs 6 Sg
78.41.10↔	Sonstige plastische Rekonstruktion an Skapula und Klavikula	78.49.55↔	Drs instrmnt Krrktrspndyl (z.B. b Skl), prmbstb, 7 bs 10 Sg
78.41.20↔	Sonstige plastische Rekonstruktion an Rippen und Sternum	78.49.56↔	Drs instrmnt Krrktrspndyl (z.B. b Skl), prmbstb, 11 o mhr Sg
78.41.30↔	S Plst Rk a Skp,Klv,Rp,Strn,Imp vrtklin exp prot Ttrp [VEPTR]	78.49.57↔	Vnt instrmnt Krrktrspndyl (z.B. b Skl), N prmbstb, 3 bs 6 Sg
78.41.99↔	So Plast Reko an Skap, Klav, Rip und Sternum, So	78.49.58↔	Vnt instrmnt Krrktrspndyl (z.B. b Skl), N prmbstb, 7 bs 10 Sg
78.42↔	Sonstige plastische Rekonstruktion am Humerus	78.49.59↔	Drs o vnt instrmnt Krrktrspndyl (z.B. b Skl), S
78.43↔	Sonstige plastische Rekonstruktion an Radius und Ulna	78.49.5a↔	Vnt instrmnt Krrktrspndyl (z.B. b Skl), N prmbstb, 11 o mhr Sg
78.44↔	Sonstige plastische Rekonstruktion an Karpalia und Metakarpalia	78.49.5b↔	Vnt instrmnt Krrktrspndyl (z.B. b Skl), prmbstb, 3 bs 6 Sg
78.45↔	Sonstige plastische Rekonstruktion am Femur	78.49.5c↔	Vnt instrmnt Krrktrspndyl (z.B. b Skl), prmbstb, 7 bs 10 Sg
78.47.00↔	Sonstige plastische Rekonstruktion an Tibia und Fibula, n.n.bez.	78.49.5d↔	Vnt instrmnt Krrktrspndyl (z.B. b Skl), prmbstb, 11 o mhr Sg
78.47.10↔	Sonstige plastische Rekonstruktion an Tibia	78.49.60↔	Drs u vnt kmb instrmnt Krrktrspndyl (z.B. b Skl), n.n.bz.
78.47.20↔	Sonstige plastische Rekonstruktion an Fibula	78.49.61↔	Dor/vent instrmnt Krrktrspndyl (b Skl), N prmbstb, 3 bs 6 Sg
78.47.99↔	Sonstige plastische Rekonstruktion an Tibia und Fibula, sonstige	78.49.62↔	Drs/vnt kmb instrmnt Krrktrspndyl (b Skl), N prmbstb, 7 bs 10 Sg
78.48↔	Sonstige plastische Rekonstruktion an Tarsalia und Metatarsalia	78.49.63↔	Drs/vnt kmb instrmnt Krrktrspndyl (b Skl), N prmbstb, 11/mhr Sg
78.49.00↔	S Plst Rk an and näh bz Knch, auss Gschk, n.n.bz.	78.49.64↔	Drs u vnt kmb instrmnt Krrktrspndyl(zB b Skl),prmbstb,3-6Sg
78.49.10↔	Sonstige Plast Reko an and näh bez Knoch, n.n.bez.	78.49.65↔	Drs u vnt kmb instrmnt Krrktrspndyl(zB b Skl),prmbstb,7 bs 10 Sg
78.49.11↔	Sonstige plastische Rekonstruktion an Phalangen der Hand	78.49.66↔	Dor/vent instrmnt Krrktrspndyl, prmbstb, 11/mhr Segmente
78.49.12↔	Sonstige plastische Rekonstruktion am Becken	78.49.69↔	Drs u vnt kmb instrmnt Krrktrspndyl (z.B. b Skl), S
78.49.13↔	Sonstige plastische Rekonstruktion an Phalangen des Fußes	78.49.70↔	Komplexe Rekonstruktion der Wirbelsäule, n.n.bez.
78.49.19↔	Sonstige Plast Reko an and näh bez Knoch, sonstige	78.49.71↔	Kmpl Rk d Ws (z.B. b Skl) d sbkt HrrngtnInstrmnttion (b Knd)
78.49.20↔	Wirbelkörperersatz (z.B. bei Kyphose), n.n.bez.	78.49.79↔	Komplexe Rekonstruktion der Wirbelsäule, sonstige
78.49.21↔	Wirbelkers d Implant (z.B. b Kyphose): 1 Wirbelk	78.49.80↔	Knochtx u Verw v Knochenersmat an d Ws, n.n.bez.
78.49.22↔	Wirbelkers d Implant (z.B. b Kyphose): 2 Wirbelk	78.49.81↔	Tx v Spng(spänn) o krtkspngösn Spänn (autgn) an d Ws
78.49.23↔	Wirbelkers d Implant (z.B. b Kyphose): 3 Wirbelk	78.49.82↔	Vrw v Knchnrsmt an Ws aus Klgnfs m Hydrxlpsbsch,oh Anr v Knwchsz
78.49.24↔	Wirbelkers d Implant (z.B. b Kyphose): 4 Wirbelk	78.49.83↔	Vrw v Knchnrsmt an Ws aus Klgnfs m Hydrxlpsbsch,m Anr v Knwchsz
78.49.25↔	Wirbelkers d Implant (z.B. b Kyphose): 5 o mehr Wirbelk	78.49.84↔	Verw v keram Knochenersmat an d Ws, oh Anr v Knwchsz
78.49.26↔	Wirbelkörperersatz d So Mat (z.B. b Kyphose), 1 Wirbelk	78.49.85↔	Verw v keram Knochenersmat an d Ws, m Anr v Knwchsz
78.49.27↔	Wirbelkörperersatz d So Mat (z.B. b Kyphose), 2 Wirbelk	78.49.89↔	Knochtx u Verw v Knochenersmat an d Wirbelsäule,So
78.49.28↔	Wirbelkörperersatz d So Mat (z.B. b Kyphose), 3 Wirbelk	78.49.99↔	So Plast Reko an and näh bez Knoch, auss Gschk, So
78.49.29↔	Wirbelkörperersatz (z.B. bei Kyphose), sonstige	78.50.00↔	Inn Knochfix oh Reposition d Fx, oh Ang d Lok, n.n.bez.
78.49.2a↔	Wirbelkers d So Mat (z.B. b Kyphose), 4 o mehr Wirbelk	78.50.10↔	Knchfx n Osteot b Knchtx o Knchnrpsion, n.n.bz.
78.49.31↔	Kompl Reko d Ws (z.B. b Kyphose) d vord Abstützspan	78.50.11↔	Knochenfixation an der Wirbelsäule
78.49.32↔	Kmpl Rk d Ws (z.B. b Kyphs) d Kypkhtmie (z.B. n LndstSlzr)	78.50.19↔	Knochfix na Osteot b Knochtx o Knochenreposition, So
78.49.33↔	Kmpl Rk d Ws (z.B. b Kyphs) d Drs Krr oh vntris Rleas	78.50.20↔	Osteosynthvf n Osteot b Knchtx o Knchntrns, n.n.bz.
78.49.34↔	Kmpl Rk d Ws (z.B. b Kyphs) d Drs Krr m vntr Rleas	78.50.21↔	Osteosyn d Schraub(n) n Osteot, b Knchtx o Knchntrns
78.49.35↔	Kompl Reko d Ws (z.B. b Kyphose) d dorsoventrale Korr	78.50.22↔	Osteosyn KrschnrDrht o Zgg/Crcl n Osteot,b Knchtx o Knchntrns
78.49.36↔	Klmnt u plysgmntl Drs Lrdsspnd (DLS) n Zielk (z.B. b Kyphs)	78.50.23↔	Osteosyn d (Blount)Klm n Osteot, b Knchtx o Knchntrns
78.49.37↔	Klmnt u tpi Subtrostf(zB n Thom/HYL,zB b Kyph)	78.50.24↔	Osteosyn d dyn Kmprssschraub n Osteot, b Knchtx o Knchntrns
78.49.38↔	Klmnt u monseg zervth Lordsp(zB n Msn,Urst/Smmns,zB b Kyphs)	78.50.25↔	Osteosyn d Wnkpl/Kndylnpl n Osteot, b Knchtx o Knchntrns
78.49.40↔	Kpl Rk Ws(zB Skl)wstl Epphysd mt Kl a FrmGdLg [SMA], 1 Kl	78.50.26↔	Osteosyn d wnkst Pl n Osteot, b Knchtx o Knchntrns
78.49.41↔	Kmpl Rk d Ws(zb Skl)wstl Epphysd mt Kl a FrmGdLg [SMA], 2 Kl	78.50.27↔	Osteosyn d So Pl na Osteot, b Knochtx o Knochentransp
78.49.42↔	Kmpl Rk d Ws(zb Skl)wstl Epphysd mt Kl a FrmGdLg [SMA], 3 Kl	78.50.28↔	Osteosyn d Trnsfxng n Osteot, b Knchtx o Knchntrns
78.49.43↔	Kmpl Rk d Ws(zb Skl)wstl Epphysd mt Kl a FrmGdLg [SMA], 4 Kl	78.50.29↔	Osteosynthvf na Osteot b Knochtx o Knochentransp, So
78.49.44↔	Kmpl Rk d Ws(zb Skl)wstl Epphysd mt Kl a FrmGdLg [SMA], 5 Kl	78.50.2a↔	Osteosyn d Verrnag na Osteot, b Knochtx o Knochentransp
78.49.45↔	Kmpl Rk d Ws(zb Skl)wstl Epphysd mt Kl a FrmGdLg [SMA], 6 Kl	78.50.2b↔	Osteosyn d Mrkn m Gikmp n Osteot, b Knchtx o Knchntrns
78.49.46↔	Kmpl Rk d Ws(zb Skl)wstl Epphysd mt Kl a FrmGdLg [SMA], 7 Kl	78.50.2c↔	Osteosyn d snst Mrkn n Osteot, b Knchtx o Knchntrns
78.49.47↔	Kmpl Rk d Ws(zb Skl)wstl Epphysd mt Kl a FrmGdLg [SMA], 8 Kl	78.50.2d↔	Osteosyn d Ringf na Osteot, b Knochtx o Knochentransp
78.49.48↔	Kmpl Rk d Ws(zb Skl)wstl Epphysd mt Kl a FrmGdLg [SMA], 9 Kl	78.50.2e↔	Osteosyn d snst Fxt ext n Osteot, b Knchtx o Knchntrns
78.49.4a↔	Kmpl Rk d Ws(zb Skl)wstl Epphysd mt Kl a FrmGdLg [SMA], 10 Kl	78.50.2f↔	Osteosyn n mtr int Vrl/Knchntrns, n Osteot, b Knchtx/Knchntrns
78.49.4b↔	Kpl Rk Ws(zb Skl)wstl Epphysd mt Kl a FrmGdLg [SMA], 11 Kl	78.50.2g↔	Osteosyn mtr int Vrl o Knchntrns, n Osteot, b Knchtx o Knchntrns
78.49.4c↔	Kpl Rk Ws(zB Skl)wstl Epphysd mt Kl a FrmGdLg [SMA], 12 Kl	78.50.30↔	Osteosyntheseverfahren an der Wirbelsäule, n.n.bez.
78.49.4d↔	Kpl Rk Ws(zB Skl)wstl Epphysd mt Kl a FrmGdLg [SMA], 13 mhr Kl	78.50.31↔	Osteosynthese durch Schrauben an der Wirbelsäule
78.49.4e↔	Kompl Reko d Ws (z.B. b Skol) d dorsoventrale Epiphysod	78.50.32↔	Osteosynthese durch Drahtcerlage an der Wirbelsäule
78.49.4f↔	Kmpl Rk d Ws (z.B. b Skl) d untrl Epphysd m drs Wrblfs	78.50.33↔	Osteosynthese durch Klammersystem an der Wirbelsäule
78.49.4g↔	Kmpl Rk d Ws (z.B. b Skl) d bitrl Epphysd m drs Wrblfs	78.50.34↔	Osteosynthese durch Hakenplatten an der Wirbelsäule
78.49.50↔	Drs o vnt instrmnt Krrktrspndyl (z.B. b Skl), n.n.bz.	78.50.35↔	Osteosynthese durch Schrauben-Stabsystem an der Wirbelsäule
78.49.51↔	Drs instrmnt Krrktrspndyl (z.B. b Skl), N prmbstb, 3 bs 6 Sg	78.50.36↔	Osteosyn d ventrales SchraubenPlattensystem an d Ws
78.49.52↔	Drs instrmnt Krrktrspndyl (z.B. b Skl), N prmbstb, 7 bs 10 Sg	78.50.37↔	Osteosyn d dorsales SchraubenPlattensystem an d Ws
		78.50.39↔	Osteosyntheseverfahren an der Wirbelsäule, sonstige
		78.50.99↔	Inn Knochfix oh Reposition d Fx, oh Ang d Lok, sonstige
		78.51.00↔	Inn Knchfx oh Rp d Fx an Skp, Klav, Rp u Strn, n.n.bz.
		78.51.10↔	Rv v Osteosynthmt (h Mtwchs) an Skp, Klav, Rp u Strn
		78.51.99↔	Inn Knochfix oh Rep d Fx an Skap, Klav, Rip u Stern, So

Funk
VBOR

78.52.00↔	Inn Knochfix ohne Reposition d Fx a Hum, n.n.bez.	78.67.01↔	Entf Impl Tibia/Fibula: intramed Draht, Schr
78.52.10↔	Revision von Osteosynthesematerial (oh Matwechs) a Hum	78.67.05↔	Knmplntf an Tb u Fb, Entf e Knch(teil)rstzs an Tb u Fb
78.52.99↔	Inn Knochfix ohne Reposition d Fx a Hum, sonstige	78.67.11↔	Entf Impl der Tibia: winkelstab Platte
78.53.00↔	Inn Knochfix oh Rep d Fx an Rad und Ulna, n.n.bez.	78.67.12↔	Entf Impl der Tibia: Marknagel
78.53.10↔	Revision von Osteosynthmat (oh Matwechs) an Radius	78.67.13↔	Entf Impl der Tibia: dyn KomprSchr
78.53.20↔	Revision von Osteosynthmat (oh Matwechs) an Ulna	78.67.21↔	Knochenimplantatenentfernung an der Fibula: (winkelstabile) Platte
78.53.99↔	Inn Knochfix oh Rep d Fx an Rad und Ulna, sonstige	78.67.22↔	Entf Impl der Fibula: Marknagel
78.54.00↔	Inn Knchfx oh Rp d Fx an Krpl u Mtkrpl, n.n.bez.	78.67.28↔	Entf Impl Tibia/Fibula: sonst OSmat
78.54.10↔	Rv v Osteosynthmt (h Mtwchs) an Krpl u Mtkrpl	78.67.99↔	Knochenimplantatenentfernung an Tibia und Fibula, sonstige
78.54.99↔	Inn Knochfix oh Rep d Fx an Karpal und Metakarpal, So	78.68.00↔	Entf Impl Tarsalia und Metatarsalia nnbez
78.55.00↔	Inn Knochfix ohne Reposition d Fx a Fem, n.n.bez.	78.68.01↔	Entf Impl Tars u MetaTars: intramed
78.55.10↔	Revision von Osteosynthesematerial (oh Matwechs) a Fem	78.68.05↔	Knmplntf an Trsl u Mtrs, Entf e Knch(teil)rstzs an Tls u Klkn
78.55.99↔	Inn Knochfix ohne Reposition d Fx a Fem, sonstige	78.68.06↔	Knmplntf an Trsl/Mtrs, EntfKnch(teil)erstzs an Trslia/Mtrs
78.56.00↔	Inn Knochfix oh Reposition d Fx an d Patella, n.n.bez.	78.68.08↔	Entf Impl Tars u MetaTars: sonst Osteosyn
78.56.10↔	Revision von Osteosynthmat (oh Matwechs) an d Patella	78.68.99↔	Knimplentf an Tarsalia und Metatarsalia, sonstige
78.56.99↔	Inn Knochfix oh Reposition d Fx an d Patella, sonstige	78.69.00↔	Entf Impl and näh bez Kn, auss GSchKn nnbez
78.57.00↔	Inn Knochfix oh Rep d Fx an Tibia und Fib, n.n.bez.	78.69.11↔	Entf Impl Phal Hand: intramed Draht
78.57.10↔	Revision von Osteosynthmat (oh Matwechs) an d Tibia	78.69.15↔	Knimpent aanbz Kn, auss Gschk, EntfKn(teil)ers a Phl d Hnd
78.57.20↔	Revision von Osteosynthmat (oh Matwechs) an d Fib	78.69.18↔	Entf Impl Phal Hand: sonst OSmat
78.57.99↔	Inn Knochfix oh Rep d Fx an Tibia und Fib, sonstige	78.69.21↔	Entf Impl Becken: Draht, Schr, Cerclage
78.58.00↔	Inn Knochfix oh Rep d Fx an Tarsal u Metatars, n.n.bez.	78.69.22↔	Knochenimplantatenentfernung am Becken: (winkelstabile) Platte
78.58.10↔	Rev v Osteosynthmat (oh Matwechs) an Tarsal u Metatars	78.69.25↔	Knmplntf aanbz Knch, auss Gschk, Entf Knch(teil)rstzs a B
78.58.99↔	Inn Knochfix oh Rep d Fx an Tarsalia und Metatars, So	78.69.28↔	Entf Impl Becken: sonst OSmat
78.59.00↔	Inn Knchfx oh Rp d Fx an and näh bz Knch, auss Gschk, n.n.bez.	78.69.31↔	Entf Impl Talus/Kalkaneus: intramed Draht
78.59.10↔	Revision von Osteosynthmat (oh Matwechs) an Phal d Hand	78.69.38↔	Entf Impl Talus u Kalkaneus: sonst OSm
78.59.20↔	Rev von Osteosynthmat (oh Matwechs) an d Wirbelsäule	78.69.41↔	Entf Impl Phal Fuss: intramed Draht
78.59.30↔	Revision von Osteosynthesematerial (ohne Matwechs) a Be	78.69.45↔	KnImpent aanbz Kn, auss Gschk, EntfKn(teil)es a Phl d Fs
78.59.40↔	Rev von Osteosynthmat (oh Matwechs) an Phal d Fußes	78.69.48↔	Entf Impl Phal Fuss: sonst OSmat
78.59.90↔	Rv v Osteosynthmt (h Mtwchs) an and näh bz Knch, auss Gschk	78.69.51↔	Entf Impl an and Knochen: Draht
78.59.99↔	Inn Knchfx oh Rp d Fx an and näh bz Knch, auss Gschk, S	78.69.52↔	Knochenimplantatenentf an and nbez Knochen
78.60.00↔	Knimplentf, ohne Ang d Lokalisation, n.n.bez.	78.69.53↔	Entf Impl an and Knochen: Winkelplatte
78.60.05↔	Knimplentf, ohne Ang d Lok, Entf e Knoch(teil)ersatzes	78.69.55↔	Knimpent aanbz Kn, auss Gschk, Entf Kn(teil)rstzs a snst nbz Kn
78.60.08↔	Entfernung int KnochVerlängSystem	78.69.58↔	Entf Impl an and Knochen: sonst OSmat
78.60.99↔	Knimplentf, ohne Ang d Lokalisation, sonstige	78.69.61↔	Entfernung von Osteosynthesematerial an Wirbelsäule
78.61.00↔	Entf Impl Skap, Klav, Rippen, Sternum nnbez	78.69.65↔	Knmplntf a.a.bz. Knch, auss Gschk, EntfKnch(teil)rstzs an Ws
78.61.01↔	Entf Impl Skap u Klav: Draht, intramedull	78.69.71↔	Arthroskopische Entfernung von Osteosynthesematerial
78.61.05↔	Knimpent a Skp, Klv, Rp, Strn, Entf Kn(teil)ers a Skp, Klv, Rp, Strn	78.69.99↔	Knimplentf an and näher bez Knoch, auss Gschk, sonstige
78.61.08↔	Entf Impl Skap u Klav: sonst OS	78.90↔	Einsetz eines KnochWachstStimul, ohne Ang der Lok
78.61.11↔	Knochenimplantatenentfernung an Rippen und Sternum	78.91↔	Einsetz e KnochWachstStimul an Skap, Klav, Rip u Stern
78.61.99↔	Knimplentf an Skapula, Klav, Rip und Sternum, sonstige	78.92↔	Einsetzen eines Knochenwachstumsstimulators am Humerus
78.62.00↔	Knochenimplantatenentfernung am Humerus, n.n.bez	78.93↔	Einsetzen eines Knochenwachstumsstimulators an Radius und Ulna
78.62.01↔	Entf Impl Humerus: intramed Draht, Schr	78.94↔	Einsetz e KnochWachstStimul an Karpal u Metakarpal
78.62.02↔	Entf Impl Humerus: dyn KomprSchr	78.95↔	Einsetzen eines Knochenwachstumsstimulators am Femur
78.62.05↔	Knimplentf a Hum, Entf e Knoch(teil)ersatzes a Hum	78.96↔	Einsetzen eines Knochenwachstumsstimulators an der Patella
78.62.08↔	Entf Impl Humerus: sonst OSmat	78.97↔	Einsetzen eines Knochenwachstumsstimulators an Tibia und Fibula
78.62.99↔	Knochenimplantatenentfernung am Humerus, sonstige	78.98↔	Einsetz e KnochWachstStimul an Tarsal und Metatars
78.63.00↔	Knochenimplantatenentfernung an Radius und Ulna, n.n.bez.	78.99↔	Einsetz KnochWachstStimul andnähbezKnoch, aussGSchK
78.63.01↔	Knochenimplantatenentf Radius u Ulna: intramed Draht	79.10↔	Geschl Rep e Fx mit inn KnochFix, ohne Ang der Lok
78.63.05↔	Knmplntf an Rd u Uln, Entf e Knch(teil)rstzs an Rd u Uln	79.11.00↔	Geschl Reposition e Humfx mit inn Knochfix, n.n.bez.
78.63.08↔	Entf Impl Radius u Ulna: sonst	79.11.10↔	Geschl Rp prx Hmfx m inn Knchfx d Mrkn/Vrrng o Wnkpl/KndyInpl
78.63.99↔	Knochenimplantatenentfernung an Radius und Ulna, sonstige	79.11.19↔	Geschl Rep prox Hmfx m s in Knfx(zB d Schraub, Dt, Zgg/Crcl, wst Pl)
78.64.00↔	Entf Impl Karpalia und Metakarpalia nnbez	79.11.20↔	Geschl Rp snst Hmfx m inn Knchfx d Mrkn/Vrrng o Wnkpl, KndyInpl
78.64.01↔	Entf Impl Karp u Metakarp intramed Draht	79.11.29↔	Geschl Rp s Hmfx m s in Knfx(zBSchraub, Drht, Zgg/Crcl, wnkst Pl)
78.64.05↔	Knmplntf an Krpl&Mtkrpl, Entf Knch(teil)rstzs an Krpl&Mtkrpl	79.11.99↔	Geschl Reposition e Humfx mit inn Knochfix, sonstige
78.64.08↔	Entf Impl Karp u Metakarp sonst OSmat	79.12.00↔	Geschl Rep e Fx an Rad u Ulna m inn Knochfix, n.n.bez.
78.64.99↔	Knimplentf an Karpal und Metakarpalia, sonstige	79.12.10↔	Geschl Rp e dst Rdfx m inn Knchfx d Drht o Zgg/Crcl
78.65.00↔	Knochenimplantatenentfernung am Femur, n.n.bez.	79.12.11↔	Geschl Rep e dist Radfx m inn Knochfix d intramed Draht
78.65.01↔	Entf Impl Femur: Draht, intramedull Draht	79.12.12↔	Geschl Reposition e dist Radfx m inn Knochfix d Markn
78.65.02↔	Entf Impl Femur ausser Schaft, Marknagel	79.12.19↔	Geschl Rp e dst Rdfx m S inn Knchfx (z.B. d Schraub, Pl)
78.65.03↔	Entf Impl Femur (Schaft): Marknagel	79.12.20↔	Geschl Rep e sonstigen Radfx d Draht o Zuggurtung/Cercl
78.65.04↔	Entf Impl Femur ausser Schaft, Ringfixateur	79.12.21↔	Geschl Rp e snst Rdfx m inn Knchfx d intrmd Drht
78.65.05↔	Knimplentf a Fem, Entf e Knoch(teil)ersatzes a Fem	79.12.22↔	Geschl Rep e sonstigen Radfx m inn Knochfix d Markn
78.65.08↔	Entf Impl Femur: sonst OSmat	79.12.29↔	Geschl Rp e snst Rdfx m S inn Knchfx (z.B. d Schraub, Pl)
78.65.99↔	Knochenimplantatenentfernung am Femur, sonstige	79.12.30↔	Geschl Rep e Ulnafx m inn Knochfix d Draht o Zugg/Cercl
78.66.00↔	Knochenimplantatenentfernung an der Patella, n.n.bez.	79.12.31↔	Geschl Rep e Ulnafx m inn Knochfix d intramed Draht
78.66.01↔	Entf Impl der Patella: intramed Draht, Schraub		
78.66.05↔	Knmplntf an d Ptl, Entf e Knch(teil)rstzs an d Ptl		
78.66.08↔	Entf Impl der Patella: sonst OSmat		
78.66.99↔	Knochenimplantatenentfernung an der Patella, sonstige		
78.67.00↔	Knochenimplantatenentfernung an Tibia und Fibula, n.n.bez.		



79.12.32↔	Geschl Reposition e Ulnafraktur m inn Knochfix d Markn	79.29.30↔	Offene Reposition e Fx d Patella ohne Inn Knochfix
79.12.39↔	Gschl Rp e Ulnfx m S inn Knchfx (z.B. d Schraub, Pl)	79.29.99↔	Off Rep e Fx and bez Knoch oh Inn Knochfix, sonstige
79.12.99↔	Geschl Rep e Fx an Rad und Ulna m inn Knochfix, So	79.30↔	Off Rep e Fx mit inn KnochFix, ohne Ang der Lok
79.13.00↔	Gschl Rp e Fx an Krpl u Mtkrpl m inn Knchfx, n.n.bz.	79.31.00↔	Offene Reposition e Humfx mit inn Knochfix, n.n.bez.
79.13.10↔	Gschl Rp e Fx an Krpl u Mtkrpl m inn Knchfx d wnkst Pl	79.31.10↔	Off Rp e einf prx Hmfx m inn Knchfx d Mrkn,wnkst Pl o(Wnk)Pl
79.13.19↔	Gschl RpFx an Krpl/Mtkrplinn Knchfx (d Schraub, Pl, Drht)	79.31.11↔	Off Rp e einf prx Hmfx m S inn Knchfx (z.B. Schraub, Drht)
79.13.99↔	Gschl Rp e Fx an Krpl u Mtkrpl m inn Knchfx, S	79.31.12↔	Off Reposition e Mehrfragmfx d prox Hum m inn Knochfix
79.14.00↔	Geschl Reposition e Fingfx mit inn Knochfix, n.n.bez.	79.31.20↔	Off Rep e einf Humerusschafffraktur m inn Knochfix
79.14.10↔	Geschl Rep e Fingfx m inn Knochfix d winkelstabile Pl	79.31.30↔	Off Rp einf dst Hmfx m inn Knchfx Mrkn,wnkst Pl o(Wnk)Pl
79.14.19↔	Gschl Rp e Fngfx m S inn Knchfx (z.B. d Schraub, Pl, Drht)	79.31.31↔	Off Rp e einf dst Hmfx m S inn Knchfx (z.B. Schraub, Drht)
79.14.99↔	Geschl Reposition e Fingfx mit inn Knochfix, sonstige	79.31.90↔	Off Rep e Mehrfragmfx So Teile d Hum m inn Knochfix
79.15.00↔	Geschl Reposition e Femurfx mit inn Knochfix, n.n.bez.	79.31.99↔	Offene Reposition e Humfx mit inn Knochfix, sonstige
79.15.10↔	Geschl Reposition e dist Femurfx mit inn Knochfix	79.32.00↔	Off Rep e Fx an Rad und Ulna m inn Knochfix, n.n.bez.
79.15.20↔	Geschl Reposition e sonstigen Femurfx mit inn Knochfix	79.32.10↔	Offene Reposition e dist Radiusfraktur mit inn Knochfix
79.15.99↔	Geschl Reposition e Femurfx mit inn Knochfix, sonstige	79.32.19↔	Off Reposition e sonstigen Radiusfraktur m inn Knochfix
79.16.00↔	Geschl Rep e Fx an Tib und Fib m inn Knochfix, n.n.bez.	79.32.29↔	Offene Reposition einer Ulnafraktur mit innerer Knochenfixation
79.16.10↔	Geschl Rep e prox Tibiafraktur m inn Knochfix d Markn	79.32.99↔	Off Rep e Fx an Rad und Ulna m inn Knochfix, sonstige
79.16.29↔	Gschl Rp e dst Tbiafx m S inn Knchfx (z.B. d Schraub, Pl, Drht)	79.33.00↔	Off Rp e Fx an Krpl u Mtkrpl m inn Knchfx, n.n.bz.
79.16.30↔	Geschl Rep e sonst Tibiafraktur m inn Knochfix d Markn	79.33.10↔	Off Rp e Fx an Krpl u Mtkrpl m inn Knchfx d (Blount)Klm
79.16.39↔	Gschl Rp e snst Tbiafx m S inn Knchfx (z.B. d Schraub, Pl, Drht)	79.33.19↔	Off Rep e Fx an Karpal und Metakarpal m So inn Knochfix
79.16.40↔	Geschl Rep e dist Fibulafx m inn Knochfix d Markn	79.33.99↔	Off Rep e Fx an Karpal u Metakarpal m inn Knochfix, So
79.16.49↔	Gschl Rp e dst Fblfx m S inn Knchfx (z.B. d Schraub, Pl, Drht)	79.34↔	Offene Rep einer FingFx mit innerer KnochFix
79.16.50↔	Geschl Rep e sonstigen Fibulafx m inn Knochfix d Markn	79.35.00↔	Offene Reposition e Femurfx mit inn Knochfix, n.n.bez.
79.16.59↔	Gschl Rp e snst Fblfx m S inn Knchfx (z.B. d Schraub, Pl, Drht)	79.35.10↔	Offene Reposition e Hüftkopffraktur mit inn Knochfix
79.16.99↔	Geschl Rep e Fx an Tibia und Fib m inn Knochfix, So	79.35.11↔	Off Rep e Schhfx und prox Femurfx m inn Knochfix
79.17.00↔	Gschl Rp e Fx an Trsl u Mtrs m inn Knchfx, n.n.bz.	79.35.12↔	Offene Reposition e Femurschafffraktur mit inn Knochfix
79.17.10↔	Geschl Rep e Fx d Kalkan m inn Knochfix d winkst Pl	79.35.13↔	Offene Reposition e dist Femurfx mit inn Knochfix
79.17.19↔	Gschl Rp e Fx d Klkn m S inn Knchfx (z.B. d Schraub, Pl, Drht)	79.35.99↔	Offene Reposition e Femurfx mit inn Knochfix, sonstige
79.17.29↔	Gschl Rp Fx so Trsl u Mtrs m in Knfx(zB Schb,(wnkst)Pl,Drht)	79.36.00↔	Off Rep e Fx an Tibia und Fib m inn Knochfix, n.n.bez.
79.17.99↔	Geschl Rep e Fx an Tarsal u Metatars m inn Knochfix, So	79.36.10↔	Off Rp einf Fx prx Tb m inn Knchfx d(Blount)Klm o intrmd Drht
79.18↔	Geschl Reposition einer ZehFx mit innerer KnochFix	79.36.11↔	Off Rep e einf Fx d prox Tib m inn Knochfix d Schraube
79.19.00↔	Geschl Rep e Fx and bez Knoch m inn Knochfix, n.n.bez.	79.36.12↔	Off Rep e einf Fx d prox Tibia m sonstiger inn Knochfix
79.19.10↔	Geschl Rep e Fx von Klav und Skapula m inn Knochfix	79.36.13↔	Off Rp e Mhrfrmfx d prx Tb m inn Knchfx d (Blount)Klm
79.19.20↔	Geschl Reposition e Fx d Beckens mit inn Knochfix	79.36.14↔	Off Rep e Mehrfragmfx d prox Tibia m So inn Knochfix
79.19.30↔	Geschl Reposition e Fx d Patella mit inn Knochfix	79.36.20↔	Off Reposition e einf Tibiaschafffraktur m inn Knochfix
79.19.99↔	Geschl Rep e Fx and bez Knoch m inn Knochfix, sonstige	79.36.30↔	Off Rp e einf Fx d dst Tb m inn Knchfx d Mrkn o wnkst Pl
79.20↔	Off Rep e Fx ohne inn KnochFix, ohne Ang der Lok	79.36.31↔	Off Rep e einf Fx d distaln Tib m inn Knochfix d So Pl
79.21.00↔	Offene Reposition e Humfx ohne Inn Knochfix, n.n.bez.	79.36.32↔	Off Rep e einf Fx d dist Tibia m sonstiger inn Knochfix
79.21.10↔	Offene Reposition e proximalen Humfx ohne Inn Knochfix	79.36.40↔	Off Rep e Mehrfragmfx So Teile d Tibia m inn Knochfix
79.21.11↔	Off Reposition e Humerusschafffraktur ohne Inn Knochfix	79.36.50↔	Off Reposition e einf Fx d prox Fib m inn Knochfix
79.21.12↔	Offene Reposition e dist Humfx ohne Inn Knochenfixation	79.36.51↔	Off Reposition e Mehrfragmfx d prox Fib m inn Knochfix
79.21.99↔	Offene Reposition e Humfx ohne Inn Knochfix, sonstige	79.36.60↔	Off Rp e einf Fblschfftrkr m inn Knchfx d Mrkn
79.22.00↔	Off Rep e Fx an Rad und Ulna oh Inn Knochfix, n.n.bez.	79.36.61↔	Off Rep e einf Fibulaschafffraktur m So inn Knochfix
79.22.10↔	Off Reposition e dist Radiusfraktur ohne Inn Knochfix	79.36.62↔	Off Rp e Mhrfrmfx d Fblschfts m inn Knchfx d (wnkst) Pl
79.22.19↔	Off Reposition e sonstigen Radfx oh Inn Knochfix	79.36.63↔	Off Rep e Mehrfragmfx d Fibulaschafts m So inn Knochfix
79.22.20↔	Offene Reposition einer Ulnafraktur ohne innere Knochenfixation	79.36.70↔	Off Rp e einf Fx d dst Fb m inn Knchfx d (Blount)Klm
79.22.99↔	Off Rep e Fx an Rad und Ulna oh Inn Knochfix, sonstige	79.36.71↔	Off Reposition e einf Fx d dist Fib m inn Knochfix d Pl
79.23↔	Off Rep e Fx an Karpal u Metakarpal oh innKnochFix	79.36.72↔	Off Rep e einf Fx d dist Fib m sonstiger inn Knochfix
79.24↔	Offene Rep einer FingFx ohne innere KnochFix	79.36.73↔	Off Reposition e Mehrfragmfx d dist Fib m inn Knochfix
79.25↔	Offene Reposition einer Femurfraktur ohne innere Knochenfixation	79.36.99↔	Off Rep e Fx an Tibia und Fib m inn Knochfix, sonstige
79.26.00↔	Off Rep e Fx an Tibia und Fib oh Inn Knochfix, n.n.bez.	79.37.00↔	Off Rp e Fx an Trsl u Mtrs m inn Knchfx, n.n.bz.
79.26.10↔	Off Reposition e prox Tibiafraktur oh Inn Knochfix	79.37.10↔	Off Rep e Fx an Kalkan und Talus m inn Knochfix d Pl
79.26.11↔	Off Reposition e Tibiaschafffraktur ohne Inn Knochfix	79.37.11↔	Off Rep e Fx an Kalkan und Talus m So inn Knochfix
79.26.12↔	Offene Reposition e dist Tibiafraktur ohne Inn Knochfix	79.37.20↔	Off Rp e Mhrfrmfx an snst Trsl m inn Knchfx d Pl
79.26.20↔	Off Reposition e proximalen Fibulafx ohne Inn Knochfix	79.37.21↔	Off Rep e Mehrfragmfx an sonst Tarsal m So inn Knochfix
79.26.21↔	Off Reposition e Fibulaschafffraktur ohne Inn Knochfix	79.37.30↔	Off Reposition e Mehrfragmfx an Metatars m inn Knochfix
79.26.22↔	Offene Reposition e dist Fibulafx ohne Inn Knochfix	79.37.40↔	Off Rp e einf Fx an snst Trsl u Mtrs m inn Knchfx
79.26.99↔	Off Rep e Fx an Tibia und Fib oh Inn Knochfix, sonstige	79.37.99↔	Off Rep e Fx an Tarsal und Metatars m inn Knochfix, So
79.27.00↔	Off Rp e Fx an Trsl u Mtrs oh Inn Knchfx, n.n.bz.	79.38↔	Offene Reposition einer Zehenfraktur mit innerer Knochenfixation
79.27.10↔	Off Rep e Talus und Kalkaneusfraktur oh Inn Knochfix	79.39.00↔	Off Rep e Fx and bez Knoch m inn Knochfix, n.n.bez.
79.27.11↔	Off Rep e einf Fx So Tarsal u Metatars oh Inn Knochfix	79.39.10↔	Off Rep e einf Fx von Klav und Skapula m inn Knochfix
79.27.12↔	Off Rp e Mhrfrmfx S Trsl u Mtrs oh Inn Knchfx	79.39.11↔	Off Rep e Mehrfragmfx von Klav und Skap m inn Knochfix
79.27.99↔	Off Rep e Fx an Tarsal und Metatars oh Inn Knochfix, So	79.39.20↔	Offene Reposition e Fx d Acetabulum mit inn Knochfix
79.28↔	Offene Reposition einer Zehenfraktur ohne innere Knochenfixation	79.39.29↔	Off Rep e Fx sonstiger Teile d Beckens m inn Knochfix
79.29.00↔	Off Rep e Fx and bez Knoch oh Inn Knochfix, n.n.bez.	79.39.40↔	Offene Reposition e Fx d Patella mit inn Knochfix
79.29.10↔	Off Rep e einf Fx d Klav und Skapula oh Inn Knochfix	79.39.99↔	Off Rep e Fx and bez Knoch m inn Knochfix, sonstige
79.29.11↔	Off Rep e Mehrfragmfx d Klav und Skap oh Inn Knochfix	79.40↔	Geschl Rep einer EpiphysDiast, ohne Angabe der Lok
79.29.20↔	Offene Reposition e Fx d Beckens ohne Inn Knochfix	79.41↔	Geschlossene Reposition einer Epiphysendiastase des Humerus

79.42↔	Geschl Rep einer EpiphysDiast an Radius und Ulna	79.95↔	Nicht näher bezeichnete Operation an Verletzung des Femur
79.45↔	Geschlossene Reposition einer Epiphysendiastase des Femur	79.96.00↔	Ni näh bez Op an Verletzung von Tibia und Fib, n.n.bez.
79.46↔	Geschl Rep einer EpiphysDiast an Tibia und Fibula	79.96.10↔	Nicht näher bezeichnete Operation an Verletzung der Tibia
79.49↔	Geschl Rep einer EpiphysDiast anderer bez Knochen	79.96.20↔	Nicht näher bezeichnete Operation an Verletzung der Fibula
79.50↔	Offene Rep einer EpiphysDiast, ohne Angabe der Lok	79.96.99↔	Ni näh bez Op an Verletzung von Tibia und Fib, sonstige
79.51↔	Offene Reposition einer Epiphysendiastase am Humerus	79.97↔	Ni näher bez OP an Verletz von Tarsal und Metatars
79.52.00↔	Off Reposition e Epiphysdiast an Rad und Ulna, n.n.bez.	79.98↔	Nicht näher bezeichnete Operation an Verletzung der Zehenknochen
79.52.10↔	Offene Reposition einer Epiphysendiastase am distalen Radius	79.99.00↔	Nicht näher bez Operation an e and bez Knoch, n.n.bez.
79.52.20↔	Off Reposition e sonstigen Epiphysdiast an Rad und Ulna	79.99.10↔	Nicht näher bezeichnete Operation an Klavikula und Skapula
79.52.99↔	Off Reposition e Epiphysdiast an Rad und Ulna, sonstige	79.99.20↔	Nicht näher bezeichnete Operation an der Wirbelsäule
79.55↔	Offene Reposition einer Epiphysendiastase am Femur	79.99.30↔	Nicht näher bezeichnete Operation an der Patella
79.56.00↔	Off Rep e Epiphysdiast an Tibia und Fib, n.n.bez.	79.99.40↔	Nicht näher bezeichnete Operation am Becken
79.56.10↔	Offene Reposition e Epiphysdiast an d proximalen Tibia	79.99.99↔	Nicht näher bez Operation an e and bez Knoch, sonstige
79.56.11↔	Offene Reposition einer Epiphysendiastase an der distale Tibia	80.00↔	Arthrotomie zur ProthEntf, ohne Angabe der Lok
79.56.20↔	Offene Reposition e Epiphysdiast an d proximalen Fibula	80.01.00↔	Arthrotomie zur Prothesenentfernung an der Schulter, n.n.bez.
79.56.21↔	Offene Reposition einer Epiphysendiastase an der distalen Fibula	80.01.10↔	Arthrot z Prothentf an d Schult, Entf e Humeruskprot
79.56.99↔	Off Rep e Epiphysdiast an Tibia und Fib, sonstige	80.01.11↔	Arthrt z Prthntf an d Schlit, Entf e Tp d Schltrgl
79.59.00↔	Off Rep e Epiphysdiast an and bez Knoch, n.n.bez.	80.01.99↔	Arthrotomie zur Prothesenentfernung an der Schulter, sonstige
79.59.10↔	Offene Reposition einer Epiphysendiastase an der Patella	80.02↔	Arthrotomie zur Prothesenentfernung am Ellbogen
79.59.99↔	Off Rep e Epiphysdiast an and bez Knoch, sonstige	80.03↔	Arthrotomie zur Prothesenentfernung am Handgelenk
79.60↔	Débridement einer offenen Fraktur, ohne Angabe der Lokalisation	80.04.00↔	Arthrot zur Prothentf an Hand und Fing, n.n.bez.
79.61↔	Débridement einer offenen Humerusfraktur	80.04.10↔	Arthrt z Prthntf an Hnd u Fng, Entf e Daumstglprt
79.62↔	Débridement einer offenen Fraktur an Radius und Ulna	80.04.11↔	Arthrt z Prthntf an Hnd u Fng, Entf e snst Fngrgldnprt
79.63↔	Débridement einer offenen Fraktur an Karpalia und Metakarpalia	80.04.99↔	Arthrot zur Prothentf an Hand und Fing, sonstige
79.64↔	Débridement einer offenen Fingerfraktur	80.05.00↔	Arthrotomie zur Prothesenentfernung der Hüfte, n.n.bez.
79.65↔	Débridement einer offenen Femurfraktur	80.05.10↔	Arthrot zur Prothentf d Hüfte, Entf e Femurkopfkappe
79.66↔	Débridement einer offenen Fraktur an Tibia und Fibula	80.05.11↔	Arthrt z Prthntf d Hüft, Entf e Glnkpfnprths
79.67↔	Débridement einer offenen Fraktur an Tarsalia und Metatarsalia	80.05.12↔	Arthrt z Prthntf d Hüft, Entf e Glnpfnstüsch u GlschnPfn
79.68↔	Débridement einer offenen Zehenfraktur	80.05.13↔	Arthrt z Prthntf d Hüft, Entf e Fmrkprt, Duokpfrth o Tp
79.69↔	Débridement off Fx and nbez Kn, auss GesichtsschKn	80.05.14↔	Arthrt z Prthntf d Hüft, Entf e snst Endprth d Hüft
79.76↔	Geschlossene Reposition einer Luxation des Knies	80.05.99↔	Arthrotomie zur Prothesenentfernung der Hüfte, sonstige
79.77↔	Geschlossene Reposition einer Luxation des Sprunggelenkes	80.06↔	Arthrotomie zur Prothesenentfernung am Knie
79.78↔	Geschlossene Reposition einer Luxation von Fuss und Zehen	80.07↔	Arthrotomie zur Prothesenentfernung am Sprunggelenk
79.79↔	Geschl Rep einer Luxation an anderer bez Lok	80.08↔	Arthrotomie zur Prothesenentfernung an Fuss und Zehen
79.80↔	Offene Reposition einer Luxation an nicht bez Lok	80.09↔	Arthrotomie zur ProthEntf an anderer bez Lok
79.81.00↔	Offene Reposition einer Luxation der Schulter, n.n.bez.	80.10.00↔	Sonstige Arthrotomie, ohne Angabe der Lokalisation, n.n.bez.
79.81.10↔	Offene Reposition einer Luxation im Humeroglenoidalgelekn	80.10.10↔	S Arthrt, oh Ang d Lk, Arthr Arthrt oh Ang d Lk, Glsp m Drain
79.81.20↔	Offene Reposition einer Luxation im Akromioklavikulargelenk	80.10.12↔	S Arthrt,oh Ang Lk,Arthr Arthrt oh Ang Lk,Enl o Entf Mdrtrg
79.81.99↔	Offene Reposition einer Luxation der Schulter, sonstige	80.10.13↔	So Arthrot, oh Ang d Lok, So Gelsp m Drain oh Ang d Lok
79.82↔	Offene Reposition einer Luxation des Ellbogens	80.10.14↔	S Arthrt,oh Ang d Lk,Arthr Arthrt oh Ang d Lk,Enl o Entf Mdrtrg
79.83.00↔	Offene Reposition einer Luxation des Handgelenks, n.n.bez.	80.10.99↔	Sonstige Arthrotomie, ohne Angabe der Lokalisation, sonstige
79.83.10↔	Offene Reposition einer Luxation des distales Radioulnargelenks	80.11.00↔	Sonstige Arthrotomie der Schulter, n.n.bez.
79.83.99↔	Offene Reposition einer Luxation des Handgelenks, sonstige	80.11.10↔	S Arthrt d Schlit, Arthr Arthrt d Hmrglgl, Glsp m Drain
79.84↔	Offene Reposition einer Luxation von Hand und Fingern	80.11.11↔	S Arthrt d Schlit, Arthr Arthrt d Hmrglgl, Entf freier Glkörper
79.85↔	Offene Reposition einer Luxation der Hüfte	80.11.12↔	S Arthrt d Schlit, Arthrt d Hmrglgl, Glsp m Drain
79.86.00↔	Offene Reposition einer Luxation des Knies, n.n.bez.	80.11.13↔	S Arthrt d Schlit, Arthrt d Hmrglgl, Entf freier Glkörper
79.86.10↔	Off Reposition e Lux d proximalen Tibiofibulargelenks	80.11.19↔	So Arthrot d Schult, So Arthrot d Humeroglgel
79.86.19↔	Offene Reposition einer Luxation des Kniegelenks	80.11.20↔	S Arthrt d Schlit, Arthr Arthrt d Akromioklgl, Glsp m Drain
79.86.99↔	Offene Reposition einer Luxation des Knies, sonstige	80.11.21↔	S Arthrt d Schlit, Arthr Arthrt d Akromioklgl, Entf freier Glkörper
79.87.00↔	Offene Reposition einer Luxation des Sprunggelenkes, n.n.bez.	80.11.22↔	S Arthrt d Schlit, Arthrt d Akromioklgl, Glsp m Drain
79.87.10↔	Offene Reposition einer Luxation des oberen Sprunggelenkes	80.11.23↔	S Arthrt d Schlit, Arthrt d Akromioklgl, Entf freier Glkörper
79.87.20↔	Offene Reposition einer Luxation des unteren Sprunggelenkes	80.11.29↔	So Arthrot d Schult, So Arthrot d Akromioklgl
79.87.99↔	Offene Reposition einer Luxation des Sprunggelenkes, sonstige	80.11.99↔	Sonstige Arthrotomie der Schulter, sonstige
79.88.00↔	Offene Reposition einer Luxation von Fuss und Zehen, n.n.bez.	80.12.00↔	Sonstige Arthrotomie des Ellbogens, n.n.bez.
79.88.10↔	Offene Reposition einer Luxation eines Zehngelenkes	80.12.10↔	So Arthrot d Ellb, Arthr Arthrot d Ellb, Gelsp m Drain
79.88.20↔	Offene Reposition e Lux e Metatarsophalangealgelenkes	80.12.11↔	S Arthrt d Ellb, Arthr Arthrt d Ellb, Entf freier Glkörper
79.88.99↔	Offene Reposition einer Luxation von Fuss und Zehen, sonstige	80.12.12↔	S Arthrt d Ellb, Arthr Arthrt d Ellb, Enl o Entf e Mdrtrg
79.89.00↔	Offene Reposition e Luxation an and bez Lok, n.n.bez.	80.12.20↔	Sonstige Arthrot d Ellb, Arthrot d Ellb, Gelsp m Drain
79.89.10↔	Offene Reposition einer Luxation des Sternoklavikulargelenkes	80.12.21↔	So Arthrot d Ellb, Arthrot d Ellb, Entf freier Glkörper
79.89.20↔	Offene Reposition einer Luxation der Iliosakralgelenkes	80.12.99↔	Sonstige Arthrotomie des Ellbogens, sonstige
79.89.30↔	Offene Reposition einer Luxation der Symphyse	80.13.00↔	Sonstige Arthrotomie des Handgelenks, n.n.bez.
79.89.99↔	Offene Reposition e Luxation an and bez Lok, sonstige	80.13.10↔	S Arthrt d Hdgl, Arthr Arthrt d Hndgl, Glsp m Drain
79.90↔	Nicht näher bez OP an Fraktur, ohne Angabe der Lok	80.13.11↔	S Arthrt d Hdgl, Arthr Arthrt d Hndgl, Entf freier Glkörper
79.91↔	Nicht näher bezeichnete Operation an Verletzung des Humerus	80.13.12↔	S Arthrt d Hdgl, Arthr Arthrt d Hndgl, Enl o Entf e Mdrtrg
79.92↔	Nicht näher bez OP an Verletz von Radius und Ulna	80.13.20↔	So Arthrot d Hdgl, Arthrot d Handgel, Gelsp m Drain
79.93↔	Ni näh bez OP an Verletz von Karpal und Metakarpal	80.13.21↔	S Arthrt d Hdgl, Arthrt d Hndgl, Entf freier Glkörper
79.94↔	Nicht näher bez Operation an Verletz der FingKnoch	80.13.99↔	Sonstige Arthrotomie des Handgelenks, sonstige
		80.14.00↔	Sonstige Arthrotomie von Hand und Fingern, n.n.bez.
		80.14.10↔	S Arthrt v Hnd u Fng, Arthrt v Hnd u Fng, Glsp m Drain



80.14.99↔	Sonstige Arthrotomie von Hand und Fingern, sonstige	80.44.11↔	Drchtr v Glkp, Lg o Knrp an Hnd u Fng, Drchtr d Rtnklm flxrm
80.15.00↔	Sonstige Arthrotomie der Hüfte, n.n.bez.	80.44.20↔	Drchtr v Glkp, Lg o Knrp an Hnd u Fng, Exz v Bändrn d Mtthnd
80.15.10↔	S Arthrt d Hüft, Arthr Arthrt d Hüft, Glsp m Drain	80.44.21↔	Drchtr v Glkp, Lg o Knrp an Hnd u Fng, Exz v snst Bändrn d Hnd
80.15.11↔	S Arthrt d Hüft, Arthr Arthrt d Hüft, Entf freier Glkorp	80.44.90↔	Drchtr v Glkp, Lg o Knrp an Hnd u Fng, S Op an Bändrn d Mtthnd
80.15.12↔	S Arthrt d Hüft, Arthr Arthrt d Hüft, Enl o Entf e Mdrträg	80.44.91↔	Drchtr v Glkp, Lg o Knrp an Hnd u Fng, S Op an snst Bändrn d Hnd
80.15.20↔	So Arthrot d Hüfte, Arthrot d Hüfte, Gelsp m Drain	80.44.99↔	Durchtr von Gelkap, Lig o Knorp an Hand und Fing, So
80.15.21↔	S Arthrt d Hüft, Arthrt d Hüft, Entf freier Glkorp	80.45↔	Durchtr von GelKaps, Lig oder Knorpel an der Hüfte
80.15.99↔	Sonstige Arthrotomie der Hüfte, sonstige	80.46.00↔	Durchtr von Gelkaps, Lig oder Knorp a Knie, n.n.bez.
80.16.00↔	Sonstige Arthrotomie des Knies, n.n.bez.	80.46.10↔	Durchtr von Gelkaps, Lig oder Knorp a Knie, a Kniegel
80.16.10↔	S Arthrt d Knies, Arthr Arthrt d Kniegl, Glsp m Drain	80.46.20↔	Drchtr v Glkps, Lg o Knrp a Knie, a prx Tbiofagl
80.16.11↔	S Arthrt d Knies, Arthr Arthrt d Kniegl, Entf freier Glkorp	80.46.99↔	Durchtr von Gelkaps, Lig oder Knorp a Knie, sonstige
80.16.12↔	S Arthrt d Knies, Arthr Arthrt d Kniegl, Enl o Entf e Mdrträg	80.47.00↔	Durchtr von Gelkaps, Lig o Knorp a Sg, n.n.bez.
80.16.20↔	So Arthrot d Knies, Arthrot d Kniegel, Gelsp m Drain	80.47.10↔	Durchtr von Gelkaps, Lig o Knorp a Sg, a ob Sg
80.16.21↔	S Arthrt d Knies, Arthrt d Kniegl, Entf freier Glkorp	80.47.20↔	Durchtr von Gelkaps, Lig o Knorp a Sg, a unteren Sg
80.16.99↔	Sonstige Arthrotomie des Knies, sonstige	80.47.99↔	Durchtr von Gelkaps, Lig o Knorp a Sg, sonstige
80.17.00↔	Sonstige Arthrotomie des Sprunggelenks, n.n.bez.	80.48.00↔	Durchtr v Gelkaps, Lig o Knorp an Fuss u Zeh, n.n.bez.
80.17.10↔	S Arthrt d Sprnggl, Arthr Arthrt d ob Sg, Glsp m Drain	80.48.10↔	Drchtr v Glkps, Lg o Knrp an Fss u Zh, a Mtrrsgl
80.17.11↔	S Arthrt d Sprnggl, Arthr Arthrt d ob Sg, Entf freier Glkorp	80.48.20↔	Drchtr v Glkps, Lg o Knrp an Fss u Zh, an e Zhngl
80.17.12↔	S Arthrt d Sprnggl, Arthr Arthrt d ob Sg, Enl o Entf e Mdrträg	80.48.99↔	Durchtr von Gelkaps, Lig o Knorp an Fuss und Zehen, So
80.17.20↔	So Arthrot d Sprunggel, Arthrot d ob Sg, Gelsp m Drain	80.49.00↔	Durchtr von Gelkaps, Lig o Knorp and bez Lok, n.n.bez.
80.17.21↔	S Arthrt d Sprnggl, Arthrt d ob Sg, Entf freier Glkorp	80.49.10↔	Drchtr v Glkps, Lg o Knrp and bz Lk, a Strnklvkluarnglnk
80.17.29↔	So Arthrot d Sprunggelenks, So Arthrot d ob Sg	80.49.20↔	Durchtr v Gelkaps, Lig o Knorp and bez Lok, a Iliosgel
80.17.30↔	S Arthrt d Sprnggl, Arthr Arthrt d unt Sg, Glsp m Drain	80.49.30↔	Drchtr v Glkps, Lg o Knrp and bz Lk, an d Symphys
80.17.31↔	S Arthrt d Sprnggl, Arthr Arthrt d unt Sg, Entf freier Glkorp	80.49.99↔	Durchtr von Gelkaps, Lig o Knorp and bez Lok, sonstige
80.17.32↔	S Arthrt d Sprnggl, Arthr Arthrt d unt Sg, Enl o Entf e Mdrträg	80.50↔	Exz oder Destr eines Discus intervertebr, n.n.bez.
80.17.40↔	So Arthrot d Sprunggel, Arthrot d unt Sg, Gelsp u Drain	80.51.00↔	Exzision eines Discus intervertebralis, n.n.bez.
80.17.41↔	S Arthrt d Sprnggl, Arthrt d unt Sg, Entf freier Glkorp	80.51.10↔	Exzision eines Discus intervertebralis, offen chirurgisch
80.17.49↔	So Arthrot d Sprunggelenks, So Arthrot d unteren Sg	80.51.11↔	Exzision zweier Disci intervertebrales, offen chirurgisch
80.17.99↔	Sonstige Arthrotomie des Sprunggelenks, sonstige	80.51.12↔	Exz dreier oder mehr Disci intervertebrales, offen chir
80.18.00↔	Sonstige Arthrotomie von Fuss und Zehen, n.n.bez.	80.51.20↔	Exzision eines Discus intervertebralis, perkutan mit Endoskopie
80.18.10↔	S Arthrt v Fss u Zh, Arthr Arthrt v Fss u Zh, Glsp m Drain	80.51.99↔	Exzision eines Discus intervertebralis, sonstige
80.18.11↔	S Arthrt v Fss u Zh, Arthr Arthrt v Fss u Zh, Entf freier Glkorp	80.52↔	Intervertebrale Chemonukleolyse
80.18.12↔	S Arthrt v Fss&Zh,Arthr Arthrt v Fss&Zh,Enl o Entf e Mdrträg	80.59.00↔	Sonstige Diskusdestruktion, n.n.bez.
80.18.20↔	S Arthrt v Fss u Zh, Arthrt v Fss u Zh, Glsp m Drain	80.59.10↔	Sonstige Diskusdestruktion, Entfernung eines freien Sequesters
80.18.21↔	S Arthrt v Fss u Zh, Arthrt v Fss u Zh, Entf freier Glkorp	80.59.20↔	Sonstige Diskusdestruktion, Reoperation bei Rezidiv
80.18.99↔	Sonstige Arthrotomie von Fuss und Zehen, sonstige	80.59.21↔	Sonstige Diskdestr, Reop m Radikulolyse b Rezidiv
80.19.00↔	Sonstige Arthrotomie an and bez Lokalisation, n.n.bez.	80.59.30↔	Sonstige Diskusdestruktion, Dekompression mit Nucleoplastik
80.19.10↔	S Arthrt an and bz Lk, Arthr Arthrt d Strnklgl, Glsp m Drain	80.59.40↔	S Dskdstr, Mnmlnvs Thrmmdlnt d Bndscheib
80.19.11↔	S Arthrt an and bz Lk,Arthr Arthrt Strnklgl,Entf freier Glkorp	80.59.50↔	S Dskdstr, Dsksrknstrktion m zllbsiertn Bndscheibnrstz
80.19.12↔	S Arthrt an and bz Lk,Arthr Arthrt Strnklgl,Enl o Entf Mdrträg	80.59.99↔	Sonstige Diskusdestruktion, sonstige
80.19.20↔	S Arthrt an and bz Lk, Arthrt d Strnklgl, Glsp m Drain	80.6x.00↔	Meniskektomie am Knie, n.n.bez.
80.19.21↔	S Arthrt an and bz Lk, Arthrt d Strnklgl, Entf freier Glkorp	80.6x.10↔	Meniskektomie am Knie, arthroskopisch, partiell
80.19.29↔	So Arthrot an and bez Lok, So Arthrot d Sternoklgel	80.6x.11↔	Meniskektomie am Knie, arthroskopisch, total
80.19.30↔	S Arthrt an and bz Lk, Arthr Arthrt d Ilioskrigl, Glsp m Drain	80.6x.20↔	Meniskektomie am Knie, offen chirurgisch, partiell
80.19.31↔	S Arthrt an and bz Lk,Arthr Arthrt Ilioskrigl,Entf fr Glkorp	80.6x.21↔	Meniskektomie am Knie, offen chirurgisch, total
80.19.32↔	S Arthrt an and bz Lk,Arthr Arthrt d Ilioskrigl,Enl o Entf Mdrträg	80.6x.99↔	Meniskektomie am Knie, sonstige
80.19.40↔	S Arthrt an and bz Lk, Arthrt d Ilioskrigl, Glsp m Drain	80.70.00↔	Synovektomie, ohne Angabe der Lokalisation, n.n.bez.
80.19.41↔	S Arthrt an and bz Lk, Arthrt d Ilioskrigl, Entf freier Glkorp	80.70.10↔	Synovektomie, ohne Ang d Lok, Arthr Synovektomie
80.19.49↔	So Arthrot an and bez Lok, So Arthrot d Iliosakrgel	80.70.20↔	Synovektomie, ohne Angabe der Lokalisation, Offene Synovektomie
80.19.52↔	Arthrt a.a.bz. Lk, Arthr Arthrt anSymphys, Enl/EntfMdrträg	80.70.99↔	Synovektomie, ohne Angabe der Lokalisation, sonstige
80.19.59↔	So Arthrot an and bez Lok, So Arthrot an d Symphyse	80.71.00↔	Synovektomie an der Schulter, n.n.bez.
80.19.90↔	S Arthrt an and bz Lk, Arthr Arthrt an and bz Lk, Glsp m Drain	80.71.10↔	Synovektomie an der Schulter, Humeroglenoidalgelenk
80.19.91↔	S Arthrt an and bz Lk,Arthr Arthrt an and bz Lk,Entf fr Glkorp	80.71.11↔	Synovektomie an der Schulter, Akromioklavikulargelenk
80.19.92↔	Arthrt a.a.bz. Lk, Arthr Arthrt a.a.bz. Lk, Enl/EntfMdrträg	80.71.99↔	Synovektomie an der Schulter, sonstige
80.19.93↔	S Arthrt an and bz Lk, Arthrt an and bz Lk, Glsp m Drain	80.72.00↔	Synovektomie am Ellbogen, n.n.bez.
80.19.94↔	S Arthrt an and bz Lk, Arthrt an and bz Lk, Entf fr Glkorp	80.72.10↔	Synovektomie a Ellbogen, Arthr Synovektomie a Ellbogen
80.19.99↔	Sonstige Arthrotomie an and bez Lokalisation, sonstige	80.72.20↔	Synovektomie am Ellbogen, Offene Synovektomie am Ellbogen
80.40↔	Durchtr von GelKaps, Lig o Knorp, oh Ang der Lok	80.72.99↔	Synovektomie am Ellbogen, sonstige
80.41.00↔	Durchtr von Gelkaps, Lig o Knorp an d Schult, n.n.bez.	80.73.00↔	Synovektomie am Handgelenk, n.n.bez.
80.41.10↔	Durchtr von Gelkaps, Lig o Knorp an d Schult, Humerogel	80.73.10↔	Synovektomie a Hdgel, Arthr Synovektomie a Hdgel
80.41.20↔	Drchtr v Glkps, Lg o Knrp an d Schl, Akrmklvkgl	80.73.20↔	Synovektomie am Handgelenk, Offene Synovektomie am Handgelenk
80.41.99↔	Durchtr von Gelkaps, Lig o Knorp an d Schult, sonstige	80.73.99↔	Synovektomie am Handgelenk, sonstige
80.42↔	Durchtr von GelKaps, Lig oder Knorpel am Ellbog	80.74.00↔	Synovektomie an Hand und Finger, n.n.bez.
80.43.00↔	Durchtr von Gelkap, Lig oder Knorp a Hdgel, n.n.bez.	80.74.10↔	Synovektomie an Hand und Finger, Synovektomie an Hand und Finger
80.43.10↔	Drchtr v Glkp, Lg o Knrp a Hdgl, Drchtr d Bändr d Hndwr		
80.43.20↔	Drchtr v Glkp, Lg o Knrp a Hdgl, Exz v Bändr d Hndwr		
80.43.90↔	Drchtr v Glkp, Lg o Knrp a Hdgl, S Op an Bändrn d Hndwr		
80.43.99↔	Durchtr von Gelkap, Lig oder Knorp a Hdgel, sonstige		
80.44.00↔	Durchtr v Gelkap, Lig o Knorp an Hand u Fing, n.n.bez.		
80.44.10↔	Drchtr v Glkp, Lg o Knrp an Hnd u Fng, Drchtr d Bändr d Mtthnd		

80.74.11↔	Synvkt an Hnd u Fng, Synvkt an Shn u Shnnscheidn v Hnd u Fng	80.86.10↔	S Lk Exz o Dstr e Glläs a Knie, Arthr Lk Exz o Dstr a Kniegl
80.74.99↔	Synovektomie an Hand und Finger, sonstige	80.86.11↔	So Lok Exz o Destr e Gelläs a Knie, Débr a Kniegel
80.75.00↔	Synovektomie an der Hüfte, n.n.bez.	80.86.12↔	So Lok Exz o Destr e Gelläs a Knie, Zystextst a Kniegel
80.75.10↔	Synovektomie an d Hüfte, Arthr Synovektomie an d Hüfte	80.86.13↔	S Lk Exz o Dstr e Glläs a Knie, Exz e Mnskngnglions a Kniegl
80.75.20↔	Synovektomie an der Hüfte, Offene Synovektomie an der Hüfte	80.86.99↔	Sonstige Lok Exz oder Destr e Gelläs a Knie, sonstige
80.75.99↔	Synovektomie an der Hüfte, sonstige	80.87.00↔	Sonstige Lok Exz o Destr e Gelläs a Sg, n.n.bez.
80.76.00↔	Synovektomie am Knie, n.n.bez.	80.87.10↔	S Lk Exz o Dstr Glläs a Sg, Arthr Lk Exz o Dstr Glläs a ob Sg
80.76.10↔	Synovektomie am Knie, Arthroskopische Synovektomie am Kniegelenk	80.87.11↔	Sonstige Lok Exz o Destr e Gelläs a Sg, Débr a ob Sg
80.76.11↔	Synovekt a Knie, Arthr Synovekt a prox Tibiofbgel	80.87.12↔	So Lok Exz o Destr e Gelläs a Sg, Zystextst a ob Sg
80.76.20↔	Synovektomie am Knie, Offene Synovektomie am Kniegelenk	80.87.19↔	S Lk Exz o Dstr e Glläs a Sg, S Lk Exz o Dstr e Glläs a ob Sg
80.76.21↔	Synovekt a Knie, Off Synovekt a prox Tibiofibulargelenk	80.87.20↔	S Lk Exz o Dstr Glläs a Sg, Arthr Lk Exz o Dstr Glläs a unt Sg
80.76.99↔	Synovektomie am Knie, sonstige	80.87.21↔	So Lok Exz o Destr e Gelläs a Sg, Débr a unteren Sg
80.77.00↔	Synovektomie am Sprunggelenk, n.n.bez.	80.87.22↔	So Lok Exz o Destr e Gelläs a Sg, Zystextst a unt Sg
80.77.10↔	Synovektomie a Sg, Arthr Synovektomie a ob Sg	80.87.29↔	S Lk Exz o Dstr e Glläs a Sg, S Lk Exz o Dstr e Glläs a unt Sg
80.77.11↔	Synovektomie a Sg, Arthr Synovektomie a unteren Sg	80.87.99↔	Sonstige Lok Exz o Destr e Gelläs a Sg, sonstige
80.77.20↔	Synovektomie a Sg, Off Synovektomie a ob Sg	80.88.00↔	So Lok Exz o Destr e Gelläs an Fuss und Zehen, n.n.bez.
80.77.21↔	Synovektomie a Sg, Off Synovektomie a unteren Sg	80.88.10↔	S Lk Exz/DstrGlläs a Fs u Zh, Arthr Lk Exz/DstrGlläs a Fs u Zh
80.77.99↔	Synovektomie am Sprunggelenk, sonstige	80.88.20↔	S Lk Exz o Dstr e Glläs an Fss u Zh, Débr a Mtrtrsgl
80.78.00↔	Synovektomie an Fuss und Zehen, n.n.bez.	80.88.21↔	S Lk Exz o Dstr e Glläs an Fss u Zh, Zystextst a Mtrtrsgl
80.78.10↔	Synovekt an Fuss und Zehen, Arthr Synovekt a Tarsomgel	80.88.29↔	S Lk Exz o Dstr e Glläs an Fss u Zh, S Lk Exz o Dstr a Mtrtrsgl
80.78.11↔	Synovekt an Fuss u Zehen, Arthr Synovekt a Metatarsgel	80.88.30↔	S Lk Exz o Dstr e Glläs an Fss u Zh, Débr an Zhgl
80.78.19↔	Synovekt an Fuss u Zeh, So Arthr Synovekt an Fuss u Zeh	80.88.40↔	S Lk Exz o Dstr e Glläs an Fss u Zh, Débr an snst Fssgl
80.78.20↔	Synovekt an Fuss und Zehen, Off Synovekt a Tarsomgel	80.88.50↔	S Lk Exz o Dstr Glläs an Fss&Zh, Zystextst an snst Gl v Fss&Zh
80.78.21↔	Synovekt an Fuss und Zehen, Off Synovekt a Metatarsgel	80.88.59↔	Lk Exz/DstrGlläs an Fss/Zh, Lk Exz/Dstr an snst GlFss/Zh
80.78.29↔	Synovekt an Fuss u Zeh, So off Synovekt an Fuss u Zeh	80.88.99↔	So Lok Exz o Destr e Gelläs an Fuss und Zehen, So
80.78.99↔	Synovektomie an Fuss und Zehen, sonstige	80.89.00↔	So Lok Exz o Destr e Gelläs an and bez Lok, n.n.bez.
80.79.00↔	Synovektomie an and näher bez Lokalisationen, n.n.bez.	80.89.10↔	S Lk Exz/DstrGlläs aabz Lk, Arthr Lk Exz/DstrGlläs a Strnklgl
80.79.10↔	Synvkt an and näh bz Lk, Arthr Synvkt a Strnklgl	80.89.11↔	S Lk Exz o Dstr e Glläs an and bz Lk, Débr a Strnklgl
80.79.11↔	Synovekt an and näh bez Lok, Arthr Synovekt a Iliosgel	80.89.12↔	S Lk Exz o Dstr e Glläs an and bz Lk, Zystextst a Strnklgl
80.79.19↔	Synvkt an and näh bz Lk, Arthr Synvkt an and näh bz Lk	80.89.19↔	S Lk Exz o Dstr e Glläs an and bz Lk, S Lk Exz o Dstr a Strnklgl
80.79.20↔	Synovekt an and näh bez Lok, Off Synovekt a Sternoklgl	80.89.20↔	S Lk Exz/DstrGlläs an and bz Lk, Arthr Lk Exz/DstrGlläs a Iliosgl
80.79.21↔	Synovekt an and näh bez Lok, Off Synovekt a Iliosgel	80.89.21↔	S Lk Exz o Dstr e Glläs an and bz Lk, Débr a Iliosgl
80.79.22↔	Synovekt an and näh bez Lok, Off Synovekt an d Symphys	80.89.22↔	S Lk Exz o Dstr e Glläs an and bz Lk, Zystextst a Iliosgl
80.79.29↔	Synvkt an and näh bz Lk, Off Synvkt an and näh bz Lk	80.89.29↔	S Lk Exz o Dstr e Glläs an and bz Lk, S Lk Exz o Dstr a Iliosgl
80.79.99↔	Synovektomie an and näher bez Lokalisationen, sonstige	80.89.30↔	S Lk Exz o Dstr e Glläs an and bz Lk, Débr an d Symphys
80.80.00↔	Sonstige lokale Exz oder Destr e Gelläs, n.n.bez.,	80.89.31↔	S Lk Exz o Dstr e Glläs an and bz Lk, Zystextst an d Symphys
80.80.10↔	Sonstige lokale Exz oder Destr e Gelenksläsion, arthr	80.89.39↔	S Lk Exz o Dstr Glläs an and bz Lk&S Lk Exz o Dstr an Symphys
80.80.11↔	Sonstige lokale Exz oder Destr e Gelenksläsion, Débr	80.89.40↔	S Lk Exz/DstrGlläs an and bz Lk, Arthr Lk Exz DstrGlläs an and bz Lk
80.80.99↔	Sonstige lokale Exz oder Destr e Gelläs, sonstige	80.89.41↔	S Lk Exz o Dstr e Glläs an and bz Lk, Débr e Glläs an and bz Lk
80.81.00↔	Sonstige Lok Exz o Destr e Gelläs an d Schult, n.n.bez.	80.89.42↔	S Lk Exz o Dstr e Glläs an and bz Lk, Zystextst an Gl and bz Lk
80.81.10↔	S Lk Exz o Dstr e Glläs an d Schlt, Débr a Hmrgl	80.89.99↔	So Lok Exz o Destr e Gelläs an and bez Lok, So
80.81.11↔	S Lk Exz o Dstr e Glläs an d Schlt, Zystextst a Hmrgl	80.90.00↔	Sonstige Exzision an einem Gelenk, n.n.bez.
80.81.19↔	S Lk Exz o Dstr e Glläs an d Schlt, S Lk Exz o Dstr a Hmrgl	80.90.10↔	Sonstige Exz an e Gelenk, Arthr Exz an e Gelenk
80.81.20↔	S Lk Exz o Dstr e Glläs an d Schlt, Débr a Akrmklvkggl	80.90.99↔	Sonstige Exzision an einem Gelenk, sonstige
80.81.21↔	S Lk Exz o Dstr e Glläs an d Schlt, Zystextst a Akrmklvkggl	80.91.00↔	Sonstige Exzision an der Schulter, n.n.bez.
80.81.29↔	S Lk Exz o Dstr e Glläs an d Schlt, S Lk Exz o Dstr a Akrmklvkggl	80.91.10↔	Sonstige Exz an d Schulter, Arthr Exz a Humerogel
80.81.99↔	Sonstige Lok Exz o Destr e Gelläs an d Schult, sonstige	80.91.11↔	Sonstige Exz an d Schulter, Sonstige Exz a Humerogel
80.82.00↔	Sonstige Lok Exz oder Destr e Gelläs a Ellb, n.n.bez.	80.91.20↔	Sonstige Exz an d Schulter, Arthr Exz a Akromklavikgel
80.82.10↔	S Lk Exz o Dstr Glläs a Ellb, Arthr Lk Exz o Dstr Glläs a Ellb	80.91.21↔	Sonstige Exz an d Schult, Sonstige Exz a Akromklavikgel
80.82.11↔	So Lok Exz o Destr e Gelläs a Ellb, Débr a Ellbgel	80.91.30↔	Sonstige Exz an d Schult, Entn e Knorpeltx an d Schult
80.82.12↔	So Lok Exz o Destr e Gelläs a Ellb, Zystextst a Ellbgel	80.91.99↔	Sonstige Exzision an der Schulter, sonstige
80.82.99↔	Sonstige Lok Exz oder Destr e Gelläs a Ellb, sonstige	80.92.00↔	Sonstige Exzision am Ellbogen, n.n.bez.
80.83.00↔	Sonstige Lok Exz oder Destr e Gelläs a Hdgel, n.n.bez.	80.92.10↔	Sonstige Exzision a Ellbogen, Arthr Exzision a Ellbogen
80.83.10↔	S Lk Exz o Dstr Glläs a Hdgl, Arthr Lk Exz o Dstr Glläs a Hdgl	80.92.11↔	Sonstige Exz a Ellb, Entn e Knorpeltx a Ellbgel
80.83.11↔	Sonstige Lok Exz o Destr e Gelläs a Hdgel, Débr a Hdgel	80.92.99↔	Sonstige Exzision am Ellbogen, sonstige
80.83.12↔	So Lok Exz o Destr e Gelläs a Hdgel, Zystextst a Hdgel	80.93.00↔	Sonstige Exzision am Handgelenk, n.n.bez.
80.83.99↔	Sonstige Lok Exz oder Destr e Gelläs a Hdgel, sonstige	80.93.10↔	Sonstige Exz a Handgelenk, Arthr Exz a Handgelenk
80.84.00↔	So Lok Exz o Destr e Gelläs an Hand und Fng, n.n.bez.	80.93.11↔	Sonstige Exz a Hdgel, Entn e Knorpeltx a Hdgel
80.84.10↔	S Lk Exz o Dstr e Glläs an Hnd u Fng, Dbr an Gl d Hndwr	80.93.12↔	Sonstige Exz a Hdgel, Res d Disc triangularis a Hdgel
80.84.20↔	S Lk Exz o Dstr e Glläs an Hnd u Fng, Dbr an snst Gl d Hnd u Fng	80.93.99↔	Sonstige Exzision am Handgelenk, sonstige
80.84.99↔	So Lok Exz o Destr e Gelläs an Hand und Fng, So	80.94↔	Sonstige Exzision an Hand- und Fingergelenk
80.85.00↔	Sonstige Lok Exz o Destr e Gelläs an d Hüfte, n.n.bez.	80.95.00↔	Sonstige Exzision am Hüftgelenk, n.n.bez.
80.85.10↔	Lk Exz/DstrGlläs anHüft, Arthr Lk Exz/DstrGlläs anHüft	80.95.10↔	Sonstige Exz a Hüftgelenk, Arthr Exz a Hüftgelenk
80.85.11↔	So Lok Exz o Destr e Gelläs an d Hüfte, Débr a Hüftgel	80.95.11↔	Sonstige Exz a Hüftgel, Entn e Knorpeltx a Hüftgel
80.85.12↔	S Lk Exz o Dstr e Glläs an d Hüft, Zystextst a Hüftgl	80.95.99↔	Sonstige Exzision am Hüftgelenk, sonstige
80.85.99↔	Sonstige Lok Exz o Destr e Gelläs an d Hüfte, sonstige	80.96.00↔	Sonstige Exzision am Knie, n.n.bez.
80.86.00↔	Sonstige Lok Exz oder Destr e Gelläs a Knie, n.n.bez.	80.96.10↔	Sonstige Exzision a Knie, Arthr Exzision a Kniegelenk
		80.96.20↔	Sonstige Exz a Knie, Entn e Knorpeltx a Kniegel, arthr
		80.96.21↔	So Exz a Knie, Entn e Knorpeltx a Kniegel, offen chir



80.96.99↔	Sonstige Exzision am Knie, sonstige	81.40.00↔	Rekonstruktion am Hüftgelenk, n.n.bez.
80.97.00↔	Sonstige Exzision am Sprunggelenk, n.n.bez.	81.40.10↔	Rekonstruktion a Hüftgel, Ref e osteoch Fragm, arthr
80.97.10↔	Sonstige Exz a Sg, Arthr Exz a ob Sg	81.40.11↔	Reko a Hüftgel, Ref e osteoch Fragm, offen chir
80.97.11↔	Sonstige Exz a Sg, Sonstige Exz a ob Sg	81.40.12↔	Reko a Hüftgel, Subchondrale Spongiosaplastik, arthr
80.97.20↔	Sonstige Exz a Sg, Arthr Exz a unteren Sg	81.40.13↔	Reko a Hüftgel, Subchondrale Spongplast, offen chir
80.97.21↔	Sonstige Exz a Sg, Sonstige Exz a unteren Sg	81.40.14↔	Rk a Hüftgl, Knrpltx u Implnt v ivt hrg Gwklt, arthr
80.97.30↔	Sonstige Exz a Sg, Entn e Knorpeltx a Sg	81.40.15↔	Rk a Hüftgl, Knrpltx u Implnt v ivt hrg Gwklt, offn chr
80.97.99↔	Sonstige Exzision am Sprunggelenk, sonstige	81.40.16↔	Rekonstruktion am Hüftgelenk, Knorpelglättung, arthroskopisch
80.98.00↔	Sonstige Exzision an Fuss- und Zehengelenk, n.n.bez.	81.40.17↔	Rekonstruktion am Hüftgelenk, Knorpelglättung, offen chirurgisch
80.98.10↔	So Exz an Fuss u Zehengel, Arthr Exz an Fuss u Zehgel	81.40.18↔	Reko a Hüftgel, Subchondrale Knocheröff, arthr
80.98.11↔	So Exz an Fuss und Zehengelenk, So Exz a Metatarsgel	81.40.19↔	Reko a Hüftgel, Subchondrale Knocheröff, offen chir
80.98.12↔	So Exz an Fuss u Zehengelenk, So Exz an sonst Fussgel	81.40.20↔	Rk a Hüftgl, Sbch Knchröff m Enbr e azll Impl, arthr
80.98.13↔	So Exz an Fuss und Zehengelenk, So Exz an Zehengel	81.40.30↔	Rk a Hüftgl, Arthrpl a Hüftgl m Osteot d Bckns, S Osteot
80.98.99↔	Sonstige Exzision an Fuss- und Zehengelenk, sonstige	81.40.31↔	Rk a Hüftgl, Arthrpl a Hüftgl m Osteot d Bckns, Trplsteotmie
80.99.00↔	Sonstige Exz an e Gel an and bez Lokalisation, n.n.bez.	81.40.32↔	Rekonstruktion am Hüftgelenk, Pfannendachplastik am Hüftgelenk
80.99.10↔	So Exz an e Gel an and bez Lok, Arthr Exz a Sternokigel	81.40.33↔	Reko a Hüftgel, Girdlestone Resektion a Hüftgel, pri
80.99.11↔	So Exz an e Gel an and bez Lok, So Exz a Sternokigel	81.40.99↔	Rekonstruktion am Hüftgelenk, sonstige
80.99.20↔	So Exz an e Gel an and bez Lok, Arthr Exz a Iliosgel	81.42↔	Five in one Rekonstruktion am Kniegelenk
80.99.21↔	So Exz an e Gel an and bez Lok, So Exz a Iliosgel	81.43↔	Rekonstruktion am Kniegelenk nach unhappy triad
80.99.30↔	So Exz an e Gel an and bez Lok, Arthr Exz an d Symphyse	81.44.00↔	Stabilisierung der Patella, n.n.bez.
80.99.31↔	So Exz an e Gel an and bez Lok, So Exz an d Symphyse	81.44.10↔	Stabilisierung der Patella, Retinakulumspaltung, lateral
80.99.90↔	S Exz an e Gl an and bz Lk, Arthr Exz an e Gl an and bz Lk	81.44.11↔	Stb d Ptl, Rtnklmsplntng, ltrl m Züglngsprtion
80.99.91↔	S Exz an e Gl an and bz Lk, Entn e Knrpltx an e Gl an and bz Lk	81.44.12↔	Stab d Patel, Verlagerung d Patellarsehnenansatzes
80.99.99↔	Sonstige Exz an e Gel an and bez Lokalisation, sonstige	81.44.13↔	Stb d Ptl, Vrlg d Ptlrshnnstz m Knchnsn
81.00↔	Spondylodese, n.n.bez.	81.44.99↔	Stabilisierung der Patella, sonstige
81.01↔	Spondylodese an Atlas-Axis	81.45.00↔	Sonstige Rekonstruktion an den Kreuzbändern, n.n.bez.
81.02↔	Sonstige zervikale Spondylodese mit ventralem Zugang	81.45.19↔	So Reko an D Kreuzb, So Reko an D Kreuzb, arthr
81.03↔	Sonstige zervikale Spondylodese mit dorsalem Zugang	81.45.20↔	S Rk an D Kreuzb, Rk d vrd Kreuzb m aut Ptshn, offn chr
81.04↔	Dorsale und dorsolumbale Spondylodese, ventraler Zugang	81.45.21↔	S Rk an D Kreuzb, Rk d hnt Kreuzb m aut Ptshn, offn chr
81.05↔	Dorsale und dorsolumbale Spondylodese, dorsaler Zugang	81.45.29↔	So Reko an D Kreuzb, So Reko an D Kreuzb, offen chir
81.06↔	Lumbale und lumbosakrale Spondylodese, ventraler Zugang	81.45.99↔	Sonstige Rekonstruktion an den Kreuzbändern, sonstige
81.07↔	Lumbale und lumbosakrale Spondylodese, intratransversaler Zugang	81.46↔	Sonstige Rekonstruktion am Kollaterallband
81.08↔	Lumbale und lumbosakrale Spondylodese, dorsaler Zugang	81.47.00↔	Sonstige Rekonstruktion am Kniegelenk, n.n.bez.
81.11↔	Arthrodes am Sprunggelenk	81.47.10↔	Sonstige Rekonstruktion a Kniegel, Ref e osteoch Fragm
81.12.00↔	Arthrodes Double, n.n.bez.	81.47.11↔	Sonstige Reko a Kniegel, Ref e osteoch Fragm, arthr
81.12.10↔	Arthrod Double, Arthrod Ob Sg m unterem Sg	81.47.12↔	Sonstige Reko a Kniegel, Subchondrale Spongiosaplastik
81.12.11↔	Arthrd Doubl, Arthrd Ob Sg m untrm Sg u Chprtglk	81.47.13↔	So Reko a Kniegel, Subchondrale Spongiosaplastik, arthr
81.12.12↔	Arthrod Double, Arthrod Unt Sg, 2 Sprunggelenkskammern	81.47.14↔	Sonstige Rekonstruktion am Kniegelenk, Meniskusrefixation
81.12.13↔	Arthrod Double, Arthrod Unt Sg, 3 Sprunggelenkskammern	81.47.15↔	Sonstige Reko a Kniegel, Meniskusrefixation, arthr
81.12.99↔	Arthrodes Double, sonstige	81.47.16↔	Sonstige Rekonstruktion am Kniegelenk, Meiniskustransplantation
81.13↔	Subtalare Arthrodes	81.47.17↔	S Rk a Kniegl, Knrpltx u Implnt v ivt hrg Gwklt
81.14↔	Mediotarsale Arthrodes	81.47.18↔	S Rk a Kniegl, Knrpltx u Implnt v ivt hrg Gwklt, arthr
81.15↔	Tarsometatarsale Arthrodes	81.47.19↔	So Reko a Kniegel, Knöcherne Ref e Kreuzb, offen chir
81.16↔	Metatarsophalangeale Arthrodes	81.47.20↔	Sonstige Reko a Kniegel, Knöcherne Ref e Kreuzb, arthr
81.17↔	Sonstige Arthrodes am Fuss	81.47.21↔	Sonstige Rekonstruktion am Kniegelenk, Knorpelglättung
81.18↔	Arthrorise am subtalaren Gelenk	81.47.22↔	Sonstige Rekonstruktion a Kniegel, Knorpelgl, arthr
81.20↔	Arthrodes an nicht bezeichneten Gelenken	81.47.23↔	Sonstige Reko a Kniegel, Subchondrale Knocheröff
81.21↔	Hüft-Arthrodes	81.47.24↔	Sonstige Reko a Kniegel, Subchondrale Knocheröff, arthr
81.22↔	Knie-Arthrodes	81.47.25↔	S Rk a Kniegl, Sbch Knchröff m Enbr e azll Impl, arthr
81.23↔	Schulter-Arthrodes	81.47.26↔	Rk a Kniegl, Implntpatientnndvduelln metal Knrplrstz a Kniegl
81.24↔	Ellbogen-Arthrodes	81.47.27↔	Sonstige Reko a Kniegel, Resektpl a Kniegel
81.25↔	Arthrodes am Radiokarpalgelenk	81.47.30↔	So Reko a Kniegel, So Ref u Nht a Kapselbapp d Kniegel
81.26↔	Arthrodes am Karpometakarpalgelenk	81.47.31↔	So Reko a Kniegel, So Bandplastik a Kniegel, offen chir
81.27↔	Arthrodes am Metakarpophalangealgelenk	81.47.40↔	Sonstige Reko a Kniegel, Patel und ihr Halteapp
81.28↔	Interphalangeal-Arthrodes	81.47.90↔	Sonstige Rekonstruktion am Kniegelenk, arthroskopisch
81.29.00↔	Arthrodes an anderen näher bezeichneten Gelenken, n.n.bez.	81.47.99↔	Sonstige Rekonstruktion am Kniegelenk, sonstige
81.29.10↔	Arthrod an and näher bez Gel, Arthrod a Iliosgel	81.49.00↔	Sonstige Rekonstruktion am Sprunggelenk, n.n.bez.
81.29.20↔	Arthrod an and näher bez Gel, Arthrod an d Symphyse	81.49.10↔	Sonstige Reko a Sg, Ref e osteoch Fragm, Ob Sg, arthr
81.29.99↔	Arthrodes an anderen näher bezeichneten Gelenken, sonstige	81.49.11↔	So Reko a Sg, Ref e osteoch Fragm, Ob Sg, offen chir
81.30↔	Reoperation einer Spondylodese, n.n.bez.	81.49.12↔	So Reko a Sg, Ref e osteoch Fragm, Unteres Sg, arthr
81.31↔	Reoperation einer Spondylodese an Atlas-Axis	81.49.13↔	So Reko a Sg, Ref e osteoch Fragm, Unt Sg, offen chir
81.32↔	ReOP einer sonst zerv Spondylodes mit ventr Zugang	81.49.14↔	So Reko a Sg, Subchondrale Spongplast, Ob Sg, arthr
81.33↔	ReOP einer sonst zerv Spondylodes mit dors Zugang	81.49.15↔	So Reko a Sg, Subch Spongplast, Ob Sg, offen chir
81.34↔	ReOP e dors und dorsolumb Spondylodes, ventr Zug	81.49.16↔	So Reko a Sg, Subch Spongplast, Unteres Sg, arthr
81.35↔	ReOP e dors und dorsolumb Spondylodes, dors Zug	81.49.17↔	So Reko a Sg, Subch Spongplast, Unteres Sg, offen chir
81.36↔	ReOP e lumb und lumbosakr Spondylodes, ventr Zug	81.49.18↔	S Rk a Sg, Knrpltx u Implnt v ivt hrg Gwklt, Ob Sg, arthr
81.37↔	ReOP e lumb u lumbosakr Spondylodes, intratransvZug	81.49.19↔	S Rk a Sg, Knrpltx u Implnt v ivt hrg Gwklt, Ob Sg, offn chr
81.38↔	ReOP e lumb und lumbosakr Spondylodes, dors Zug		
81.39↔	Reoperation einer Spondylodese, n.a.klass.		

81.49.20↔	S Rk a Sg, Knrpltx u Implnt v ivt hrg Gwklt, Unt Sg, arthr	81.63.21↔	Spondylodes v 7 8 Wirb, dors u vent komb, interkorp
81.49.21↔	S Rk a Sg, Knrpltx u Implnt v ivt hrg Gwklt, Unt Sg, offn chr	81.63.22↔	Spondylodese von 7 - 8 Wirbeln, ventral, interkorporell
81.49.22↔	Sonstige Reko a Sg, Knorpelgl, Ob Sg, arthr	81.63.23↔	Spondylodese von 7 - 8 Wirbeln, dorsal, dynamisch
81.49.23↔	Sonstige Reko a Sg, Knorpelgl, Ob Sg, offen chir	81.63.99↔	Spondylodese o Reop e Spondylodes von 48 Wirbeln, So
81.49.24↔	Sonstige Reko a Sg, Knorpelgl, Unteres Sg, arthr	81.64.00↔	Spndylids o Reop e Spndylids v 9 o mhr Wrb, n.n.bz.
81.49.25↔	Sonstige Reko a Sg, Knorpelgl, Unteres Sg, offen chir	81.64.10↔	Spondylodese von 9 oder mehr Wirbeln, dorsal
81.49.26↔	So Reko a Sg, Subchondrale Knocheröff, Ob Sg, arthr	81.64.11↔	Spndylids v 9 o mhr Wrb, drs u vnt komb, intrkrprl
81.49.27↔	So Reko a Sg, Subch Knocheröff, Ob Sg, offen chir	81.64.99↔	Spondylodes o Reop e Spondylodes v 9 o mehr Wirbeln, So
81.49.28↔	So Reko a Sg, Subch Knocheröff, Unteres Sg, arthr	81.65.00↔	Vertebroplastik, n.n.bez.
81.49.29↔	So Reko a Sg, Subch Knocheröff, Unteres Sg, offen chir	81.65.10↔	Vertebroplastik, 1 Wirbelkörper
81.49.30↔	S Rk a Sg, Sbch Knchröff m Enbr e azll Impl, Ob Sg, arthr	81.65.11↔	Vertebroplastik, 2 Wirbelkörper
81.49.31↔	S Rk a Sg, Sbch Knchröff m Enbr e azll Impl, Unt Sg, arthr	81.65.12↔	Vertebroplastik, 3 Wirbelkörper
81.49.32↔	Sonstige Reko a Sprunggelenk, Resektpl a Sprunggelenk	81.65.13↔	Vertebroplastik, 4 und mehr Wirbelkörper
81.49.33↔	Sonstige Reko a Sg, Ref und Plast a Kapselbapp d ob Sg	81.65.99↔	Vertebroplastik, sonstige
81.49.99↔	Sonstige Rekonstruktion am Sprunggelenk, sonstige	81.66.00↔	Kyphoplastik, n.n.bez.
81.51.00↔	Totalendoprothese des Hüftgelenks, n.n.bez.	81.66.10↔	Kyphoplastik, 1 Wirbelkörper
81.51.10↔	Totalendoprothese des Hüftgelenks, Sonderprothese	81.66.11↔	Kyphoplastik, 2 Wirbelkörper
81.51.99↔	Totalendoprothese des Hüftgelenks, sonstige	81.66.12↔	Kyphoplastik, 3 Wirbelkörper
81.52.00↔	Partielle Hüftarthroplastik, n.n.bez.	81.66.13↔	Kyphoplastik, 4 und mehr Wirbelkörper
81.52.10↔	Partielle Hüftarthpl, Femurkprot und Duokopfproth	81.66.99↔	Kyphoplastik, sonstige
81.52.11↔	Partielle Hüftarthpl, Gelpfannstüsch und GelschnPfanne	81.71.00↔	Arthropl m Implant a Metakarpophal und lpg, n.n.bez.
81.52.99↔	Partielle Hüftarthroplastik, sonstige	81.72↔	Arthropl ohne Implantat am Metakarpophal- und IPG
81.53.00↔	Revision einer Hüftendoprothese, n.n.bez.	81.73↔	Totaler Handgelenkersatz
81.53.10↔	Revision einer Hüftendoprothese, ohne Wechsel	81.74.00↔	Arthropl mit Implant a Karpok oder Karpomgel, n.n.bez.
81.53.11↔	Rv e Hüftndprth, Rv e Obrflrsprt a Hüftgl u Neuimpl e Hüftndprth	81.74.10↔	Implantation einer Daumensattelgelenkendoprothese
81.53.12↔	Rv e Hüftndprth, Rv e Duokopfprth u Neuimpl e Hüftndprth	81.74.99↔	Arthropl mit Implant a Karpok oder Karpomgel, sonstige
81.53.13↔	Rv e Hüftndprth, Rv e snst Hüftndprth u Neuimpl e Hüftndprth	81.75↔	Arthropl ohne Implantat am Karpokarpal- oder KMGK
81.53.99↔	Revision einer Hüftendoprothese, sonstige	81.79.10↔	Inplantation einer sonstigen Fingergelenkendoprothese
81.54.00↔	Totalendoprothese des Kniegelenks, n.n.bez.	81.79.99↔	Arthropl m Implant a Metakarpophal und lpg, sonstige
81.54.10↔	Tep d Kniegel, Unikondyläre Schlittenprothese	81.80↔	Totalprothese des Schultergelenks
81.54.11↔	Totalendoprothese d Kniegel, Bikondyläre Oberflersprot	81.81↔	Partielle Prothese des Schultergelenks
81.54.12↔	Totalendoprothese des Kniegelenks, Schamierendoprothese	81.82.00↔	Plast Reko b rezidivierender Schulterluxation, n.n.bez.
81.54.13↔	Totalendoprothese des Kniegelenks, Patellaersatz	81.82.10↔	Plst Rk b rz Schllx, Rf d Lbrm glnoidl, arthr
81.54.14↔	Totalendoprothese des Kniegelenks, Sonderprothese	81.82.11↔	Plst Rk b rz Schllx, Kpslrf m Fx a Glnoid, arthr
81.54.99↔	Totalendoprothese des Kniegelenks, sonstige	81.82.19↔	Plast Reko b rez Schulterluxation, sonstige, arthr
81.55.00↔	Revision einer Knieprothese, n.n.bez.	81.82.20↔	Plast Reko b rez Schullux, Ref d Limbus, offen chir
81.55.10↔	Revision einer Knieprothese, ohne Wechsel	81.82.21↔	Plst Rk b rz Schllx, Vrd u hnt Pfnnrndndplst
81.55.11↔	Rv e Knieprth, Rv e Knieprth u Wchs e Pllaerstz	81.82.22↔	Plast Reko b rez Schullux, Vordere u hint Kapselplastik
81.55.12↔	Rv e Knieprth, Rv e Knieprth u Neuimpl e Knieendprths	81.82.29↔	Plast Reko b rez Schulterluxation, sonstige, offen chir
81.55.99↔	Revision einer Knieprothese, sonstige	81.82.99↔	Plast Reko b rezidivierender Schulterluxation, sonstige
81.56↔	Totalprothese des oberen Sprunggelenks	81.83.00↔	Sonstiger Eingriff am Schultergelenk, n.n.bez.
81.57.00↔	Gelenkersatz an Fuss und Zehen, n.n.bez.	81.83.10↔	S Engr a Schltgl, Rf e osteoch Frgm, Hmrgl, arthr
81.57.10↔	Gelenkersatz an Fuss und Zehen, Fußwurzelendoprothese	81.83.11↔	S Engr a Schltgl, Rf e osteoch Frgm, Hmrgl, offn chr
81.57.11↔	Gelenkersatz an Fuss und Zehen, Vorfuß- oder Zehenendoprothese	81.83.12↔	S Engr a Schltgl, Rf e osteoch Frgm, Akrmklvkg, arthr
81.57.99↔	Gelenkersatz an Fuss und Zehen, sonstige	81.83.13↔	S Engr a Schltgl, Rf e osteoch Frgm, Akrmklvkg, offn chr
81.59.00↔	Revision des Gelenkersatzes der unteren Extremitäten, n.n.bez.	81.83.14↔	S Engr a Schltgl, Sbch Spngplst, Hmrgl, arthr
81.59.10↔	Revision d Gelers d unteren Extrem, ohne Wechsel	81.83.15↔	S Engr a Schltgl, Sbch Spngplst, Hmrgl, offn chr
81.59.11↔	Rv d Glrs d unt Extrm, Rv u Wchs e Sprngglnkndprths	81.83.16↔	S Engr a Schltgl, Sbch Spngplst, Akrmklvkg, arthr
81.59.12↔	Rv d Glrs d unt Extrm, Rv u Wchs e Fsswrzlnndprths	81.83.17↔	S Engr a Schltgl, Sbch Spngplst, Akrmklvkg, offn chr
81.59.13↔	Rv d Glrs d unt Extrm, Rv u Wchs e Vrfss Zhndprt	81.83.18↔	S Engr a Schltgl, Knrpltx u Implnt v ivt hrg Gwklt, Hmrgl, arthr
81.59.99↔	Revision des Gelenkersatzes der unteren Extremitäten, sonstige	81.83.19↔	S Engr a Schltgl, Knrpltx&Implnt v ivt hrg Gwklt, Hmrgl, offn chr
81.62.00↔	Spondylodes o Reop e Spondylodes v 23 Wirb, n.n.bez.	81.83.20↔	Engr a Schltgl, Knrpltx/Implntivt hrg Gwklt, Akrmklvkg, arthr
81.62.10↔	Spondylodese von 2 Wirbeln, dorsal	81.83.21↔	Engr Schltgl, Knrpltx/Implntivt hrg Gwklt, Akrmklvkg, offn chr
81.62.11↔	Spondylodes v 2 Wirbeln, dors u ventral komb, interkorp	81.83.22↔	So Ingr a Schultgel, Knorpelgl, Humerogel, arthr
81.62.12↔	Spondylodese von 2 Wirbeln, ventral, interkorporell	81.83.23↔	So Ingr a Schultgel, Knorpelgl, Humerogel, offen chir
81.62.13↔	Spondylodese von 2 Wirbeln, dorsal, dynamisch	81.83.24↔	So Ingr a Schultgel, Knorpelgl, Akromklavikgel, arthr
81.62.20↔	Spondylodese von 3 Wirbeln, dorsal	81.83.25↔	S Engr a Schltgl, Knrplgl, Akrmklvkg, offn chr
81.62.21↔	Spondylodes v 3 Wirbeln, dors u ventral komb, interkorp	81.83.26↔	S Engr a Schltgl, Sbch Knchröff, Hmrgl, arthr
81.62.22↔	Spondylodese von 3 Wirbeln, ventral, interkorporell	81.83.27↔	S Engr a Schltgl, Sbch Knchröff, Hmrgl, offn chr
81.62.23↔	Spondylodese von 3 Wirbeln, dorsal, dynamisch	81.83.28↔	S Engr a Schltgl, Sbch Knchröff, Akrmklvkg, arthr
81.62.99↔	Spondylodese o Reop e Spondylodese von 23 Wirbeln, So	81.83.29↔	S Engr a Schltgl, Sbch Knchröff, Akrmklvkg, offn chr
81.63.00↔	Spondylodes o Reop e Spondylodes v 48 Wirb, n.n.bez.	81.83.30↔	S Engr a Schltgl, Sbch Knchröff m Enbr e azll Impl, Hmrgl, arthr
81.63.10↔	Spondylodese von 4 - 6 Wirbeln, dorsal	81.83.31↔	Engr Schltgl, Sbch Knchröff/Enbrzll Impl, Akrmklvkg, arthr
81.63.11↔	Spondylodes v 4 6 Wirb, dors u vent komb, interkorp	81.83.32↔	So Ingr a Schultgel, Ref d Labrum glenoidale, arthr
81.63.12↔	Spondylodese von 4 - 6 Wirbeln, ventral, interkorporell	81.83.33↔	So Ingr a Schultgel, Erw d subakromialen Raumes, arthr
81.63.13↔	Spondylodese von 4 - 6 Wirbeln, dorsal, dynamisch	81.83.34↔	So Ingr a Schultgel, Kapselrf m Fix a Glenoid, arthr
81.63.20↔	Spondylodese von 7 - 8 Wirbeln, dorsal	81.83.39↔	S Engr a Schltgl, Arthr Rf u Plst a Kpslbbp d Schltgrl, S, arthr
		81.83.40↔	Sonstiger Ingr a Schultgel, Resektpl a Schultgel
		81.83.41↔	Sonstiger Ingr a Schultgel, Ref d Limbus, offen chir
		81.83.42↔	So Ingr a Schultgel, Vordere u Hint Pfannenrandplastik



81.83.43↔	So Engr a Schultgel, Vordere und Hint Kapselplastik	81.96.2b↔	So Reko an Gel, Hdgel, Subch Knocheneröf, offen chir
81.83.44↔	Engr Schltgl, AkrmioplstKDrchtr Lgmntm crcoacrmial, offn chr	81.96.2c↔	S Rk an Gl, Hdgl, Sbch Knchnröf m Enbr e azll Impl, arthr
81.83.49↔	S Engr a Schltgl, Rf u Plst a Kpslbbp d Schltrgl, S, offn chr	81.96.30↔	Sonstige Rekonstruktion an Gelenken, Iliosakralgelenk, n.n.bez.
81.83.99↔	Sonstiger Eingriff am Schultergelenk, sonstige	81.96.31↔	So Reko an Gel, Iliosgel, Ref e osteoch Fragm, arthr
81.84↔	Totalprothese des Ellbogens	81.96.32↔	S Rk an Gl, Iliosgl, Rf e osteoch Frgm, offn chr
81.85.00↔	Sonstige Rekonstruktion am Ellbogen, n.n.bez.	81.96.33↔	So Reko an Gel, Iliosgel, Subch Spongplast, arthr
81.85.10↔	Sonstige Reko a Ellb, Ref e osteoch Fragm, arthr	81.96.34↔	So Reko an Gel, Iliosgel, Subch Spongplast, offen chir
81.85.11↔	Sonstige Reko a Ellb, Ref e osteoch Fragm, offen chir	81.96.35↔	S Rk an Gl, Iliosgl, Knrpltx u Implnt v ivt hrg Gwklt, arthr
81.85.12↔	So Reko a Ellb, Subchondrale Spongiosaplastik, arthr	81.96.36↔	S Rk an Gl, Iliosgl, Knrpltx u Implnt v ivt hrg Gwklt, offn chr
81.85.13↔	So Reko a Ellb, Subchondrale Spongplast, offen chir	81.96.37↔	Sonstige Reko an Gel, Iliosgel, Knorpelgl, arthr
81.85.14↔	S Rk a Ellb, Knrpltx u Implnt v ivt hrg Gwklt, arthr	81.96.38↔	Sonstige Reko an Gel, Iliosgel, Knorpelgl, offen chir
81.85.15↔	S Rk a Ellb, Knrpltx u Implnt v ivt hrg Gwklt, offn chr	81.96.39↔	Sonstige Rekonstruktion an Gelenken, Iliosakralgelenk, sonstige
81.85.16↔	Sonstige Rekonstruktion a Ellb, Knorpelglättung, arthr	81.96.3a↔	So Reko an Gel, Iliosgel, Subch Knocheneröf, arthr
81.85.17↔	Sonstige Rekonstruktion a Ellb, Knorpelgl, offen chir	81.96.3b↔	So Reko an Gel, Iliosgel, Subch Knocheneröf, offen chir
81.85.18↔	Sonstige Reko a Ellb, Subchondrale Knocheröf, arthr	81.96.3c↔	S Rk an Gl, Iliosgl, Sbch Knchnröf m Enbr e azll Impl, arthr
81.85.19↔	So Reko a Ellb, Subchondrale Knocheröf, offen chir	81.96.40↔	Sonstige Reko an Gel, Prox Tibiofibulargelenk, n.n.bez.
81.85.20↔	S Rk a Ellb, Sbch Knchnröf m Enbr e azll Impl, arthr	81.96.41↔	S Rk an Gl, Prx Tbiofbgl, Rf e osteoch Frgm, arthr
81.85.21↔	Sonstige Reko a Ellb, Resektionsarthroplastik a Ellbgel	81.96.42↔	S Rk an Gl, Prx Tbiofbgl, Rf e osteoch Frgm, offn chr
81.85.30↔	S Rk a Ellb, prhtschr Ers d dst Hmrsjnkfläch	81.96.43↔	S Rk an Gl, Prx Tbiofbgl, Sbch Spngplst, arthr
81.85.31↔	Sonstige Rekonstruktion am Ellbogen, Radiuskopfprothese	81.96.44↔	S Rk an Gl, Prx Tbiofbgl, Sbch Spngplst, offn chr
81.85.32↔	Sonstige Rekonstruktion am Ellbogen, Ulnakopfprothese	81.96.45↔	S Rk an Gl, Prx Tbiofbgl, Knrpltx&Impl v ivt hrg Gwklt, arthr
81.85.99↔	Sonstige Rekonstruktion am Ellbogen, sonstige	81.96.46↔	S Rk an Gl, Prx Tbiofbgl, Knrpltx u Impl v ivt hrg Gwklt, offn chr
81.90.00↔	Chondrozytentransplantation, n.n.bez.	81.96.47↔	So Reko an Gel, Prox Tibiofbgl, Knorpelgl, arthr
81.90.20↔	Autg matrixinduzierte Chondrozyttx an Gel, offen chir	81.96.48↔	So Reko an Gel, Prox Tibiofbgl, Knorpelgl, offen chir
81.90.99↔	Chondrozytentransplantation, sonstige	81.96.49↔	Sonstige Reko an Gel, Prox Tibiofibulargelenk, sonstige
81.93.00↔	Naht an Kapsel oder Ligament der oberen Extremitäten, n.n.bez.	81.96.4a↔	S Rk an Gl, Prx Tbiofbgl, Sbch Knchnröf, arthr
81.93.10↔	Nht an Kaps o Lig d oberen Extrem, Nht d Bandapp d Klav	81.96.4b↔	S Rk an Gl, Prx Tbiofbgl, Sbch Knchnröf, offn chr
81.93.20↔	Nht an Kps o Lg d ob Extrim, Nht d rdiouln Rngbnds	81.96.4c↔	S Rk an Gl, Prx Tbiofbgl, Sbch Knchnröf m Enbr e azll Impl, arthr
81.93.21↔	Nht an Kps o Lg d ob Extrim, Nht d dst rdiouln Bndpp	81.96.50↔	Sonstige Rekonstruktion an Gel, Metatarsgel, n.n.bez.
81.93.30↔	Nht an Kaps o Lig d ob Extrim, Handwur und Mitthand	81.96.51↔	So Reko an Gel, Metatarsgel, Ref e osteoch Fragm, arthr
81.93.99↔	Naht an Kapsel oder Ligament der oberen Extremitäten, sonstige	81.96.52↔	S Rk an Gl, Mtrsgl, Rf e osteoch Frgm, offn chr
81.94↔	Naht an Kapsel oder Ligament von Sprunggelenk oder Fuss	81.96.53↔	So Reko an Gel, Metatarsgel, Subch Spongplast, arthr
81.95.00↔	Nht an Kaps oder Lig d übrigen unteren Extrem, n.n.bez.	81.96.54↔	S Rk an Gl, Mtrsgl, Sbch Spngplst, offn chr
81.95.10↔	Nht an Kps o Lg d übrgn unt Extrim, Nht d vrd Kreuzb, arthr	81.96.55↔	S Rk an Gl, Mtrsgl, Knrpltx u Implnt v ivt hrg Gwklt, arthr
81.95.11↔	Nht an Kps o Lg d übrgn unt Extrim, Nht d vrd Kreuzb, offn chr	81.96.56↔	S Rk an Gl, Mtrsgl, Knrpltx u Implnt v ivt hrg Gwklt, offn chr
81.95.12↔	Nht an Kps o Lg d übrgn unt Extrim, Nht d hnt Kreuzb, arthr	81.96.57↔	Sonstige Reko an Gel, Metatarsgel, Knorpelgl, arthr
81.95.13↔	Nht an Kps o Lg d übrgn unt Extrim, Nht d hnt Kreuzb, offn chr	81.96.58↔	So Reko an Gel, Metatarsgel, Knorpelgl, offen chir
81.95.14↔	Nht an Kps/Lgübrgn unt Extrim, Nhtmd KpslbbpEngr Mnsks, arthr	81.96.59↔	Sonstige Rekonstruktion an Gel, Metatarsgel, sonstige
81.95.15↔	Nht Kps/Lg d übr unt Extr, Nht d md Kbapp m Egr a Mnsks, of chr	81.96.5a↔	So Reko an Gel, Metatarsgel, Subch Knocheneröf, arthr
81.95.16↔	Nht an Kps o Lg d übrgn unt Extrim, Nht d lt Kpslbbp, arthr	81.96.5b↔	S Rk an Gl, Mtrsgl, Sbch Knchnröf, offn chr
81.95.17↔	Nht an Kps o Lg d übrgn unt Extrim, Nht d lt Kpslbbp, offn chr	81.96.5c↔	S Rk an Gl, Mtrsgl, Sbch Knchnröf m Enbr e azll Impl, arthr
81.95.18↔	Nht an Kps o Lg d übrgn unt Extrim, Nht d drs Kpslbbp, offn chr	81.96.60↔	Sonstige Rekonstruktion an Gelenken, Zehengelenk, n.n.bez.
81.95.99↔	Nht an Kaps oder Lig d übrigen unteren Extrem, sonstige	81.96.61↔	So Reko an Gel, Zehengelenk, Ref e osteoch Fragm, arthr
81.96.00↔	Sonstige Rekonstruktion an Gelenken, n.n.bez.	81.96.62↔	S Rk an Gl, Zhngl, Rf e osteoch Frgm, offn chr
81.96.10↔	Sonstige Reko an Gel, Sternoklavikulargelenk, n.n.bez.	81.96.63↔	So Reko an Gel, Zehengelenk, Subch Spongplast, arthr
81.96.11↔	So Reko an Gel, Sternoklgel, Ref e osteoch Fragm, arthr	81.96.64↔	So Reko an Gel, Zehengel, Subch Spongplast, offen chir
81.96.12↔	S Rk an Gl, Strnklgl, Rf e osteoch Frgm, offn chr	81.96.65↔	S Rk an Gl, Zhngl, Knrpltx u Implnt v ivt hrg Gwklt, arthr
81.96.13↔	So Reko an Gel, Sternoklgel, Subch Spongplast, arthr	81.96.66↔	S Rk an Gl, Zhngl, Knrpltx u Implnt v ivt hrg Gwklt, offn chr
81.96.14↔	S Rk an Gl, Strnklgl, Sbch Spngplst, offn chr	81.96.67↔	Sonstige Reko an Gel, Zehengelenk, Knorpelgl, arthr
81.96.15↔	S Rk an Gl, Strnklgl, Knrpltx u Implnt v ivt hrg Gwklt, arthr	81.96.68↔	So Reko an Gel, Zehengelenk, Knorpelgl, offen chir
81.96.16↔	S Rk an Gl, Strnklgl, Knrpltx u Implnt v ivt hrg Gwklt, offn chr	81.96.69↔	Sonstige Rekonstruktion an Gelenken, Zehengelenk, sonstige
81.96.17↔	So Reko an Gel, Sternoklgel, Knorpelgl, arthr	81.96.6a↔	So Reko an Gel, Zehengelenk, Subch Knocheneröf, arthr
81.96.18↔	So Reko an Gel, Sternoklgel, Knorpelgl, offen chir	81.96.6b↔	So Reko an Gel, Zehengel, Subch Knocheneröf, offen chir
81.96.19↔	Sonstige Reko an Gel, Sternoklavikulargelenk, sonstige	81.96.6c↔	S Rk an Gl, Zhngl, Sbch Knchnröf m Enbr e azll Impl, arthr
81.96.1a↔	So Reko an Gel, Sternoklgel, Subch Knocheröf, arthr	81.96.70↔	Sonstige Reko an Gel, sonstige Gel d Fusses, n.n.bez.
81.96.1b↔	S Rk an Gl, Strnklgl, Sbch Knchnröf, offn chr	81.96.71↔	S Rk an Gl, S Gl d Fsss, Rf e osteoch Frgm, arthr
81.96.1c↔	S Rk an Gl, Strnklgl, Sbch Knchnröf m Enbr azlllärm Impl, arthr	81.96.72↔	S Rk an Gl, S Gl d Fsss, Rf e osteoch Frgm, offn chr
81.96.20↔	Sonstige Rekonstruktion an Gelenken, Handgelenk, n.n.bez.	81.96.73↔	S Rk an Gl, S Gl d Fsss, Sbch Spngplst, arthr
81.96.21↔	Sonstige Reko an Gel, Hdgel, Ref e osteoch Fragm, arthr	81.96.74↔	S Rk an Gl, S Gl d Fsss, Sbch Spngplst, offn chr
81.96.22↔	So Reko an Gel, Hdgel, Ref e osteoch Fragm, offen chir	81.96.75↔	S Rk an Gl, S Gl d Fsss, Knrpltx u Implnt v ivt hrg Gwklt, arthr
81.96.23↔	So Reko an Gel, Hdgel, Subchondrale Spongplast, arthr	81.96.76↔	S Rk an Gl, S Gl Fss, Knrpltx&Impl v ivt hrg Gwklt, offn chr
81.96.24↔	So Reko an Gel, Hdgel, Subch Spongplast, offen chir	81.96.77↔	So Reko an Gel, So Gel d Fusses, Knorpelgl, arthr
81.96.25↔	S Rk an Gl, Hdgl, Knrpltx u Implnt v ivt hrg Gwklt, arthr	81.96.78↔	So Reko an Gel, So Gel d Fusses, Knorpelgl, offen chir
81.96.26↔	S Rk an Gl, Hdgl, Knrpltx u Implnt v ivt hrg Gwklt, offn chr	81.96.79↔	Sonstige Reko an Gel, sonstige Fuss und Zehen, sonstige
81.96.27↔	Sonstige Rekonstruktion an Gel, Hdgel, Knorpelgl, arthr	81.96.7a↔	S Rk an Gl, S Gl d Fsss, Sbch Knchnröf, arthr
81.96.28↔	Sonstige Reko an Gel, Hdgel, Knorpelgl, offen chir	81.96.7b↔	S Rk an Gl, S Gl d Fsss, Sbch Knchnröf, offn chr
81.96.29↔	Sonstige Rekonstruktion an Gelenken, Handgelenk, sonstige	81.96.7c↔	S Rk an Gl, S Gl d Fsss, Sbch Knchnröf m Enbr e azll Impl, arthr
81.96.2a↔	So Reko an Gel, Hdgel, Subchondrale Knocheneröf, arthr	81.96.80↔	Sonstige Rekonstruktion an and näher bez Gel, n.n.bez.
		81.96.81↔	So Reko an and näh bez Gel, Ref e osteoch Fragm, arthr
		81.96.82↔	S Rk an and näh bz Gl, Rf e osteoch Frgm, offn chr

81.96.83↔	So Reko an and näh bez Gel, Subch Spongplst, arthr	81.99.2c↔	Offen chirurgische Revision eines Gelenkes, Oberes Sprunggelenk
81.96.84↔	S Rk an and näh bz Gl, Sbch Sprngplst, offn chr	81.99.2d↔	Offen chirurgische Revision eines Gelenkes, Unteres Sprunggelenk
81.96.85↔	S Rk an and näh bz Gl, Knrpltx u Implnt v ivt hrg Gwkl, arthr	81.99.2e↔	Offen Chir Rev e Gel, Fuss und Zehengelenk sonstige
81.96.86↔	S Rk aanbz Gl,Knrpltx&Implnt v ivt hrg Gwkl,offn chr	81.99.2f↔	Offen Chir Revision e Gel, Metatarsophalangealgelenk
81.96.87↔	Sonstige Reko an and näh bez Gel, Knorpelgl, arthr	81.99.2g↔	Offen chirurgische Revision eines Gelenkes, Zehengelenk
81.96.88↔	Sonstige Reko an and näh bez Gel, Knorpelgl, offen chir	81.99.30↔	Arthroskopische Operationen am Gelenkknorpel, n.n.bez.
81.96.89↔	Sonstige Rekonstruktion an and näher bez Gel, sonstige	81.99.31↔	Arthr Operation a Gelenkknorpel, Humeroglenoidalgelenk
81.96.8a↔	So Reko an and näh bez Gel, Subch Knocheneröf, arthr	81.99.32↔	Arthr Operation a Gelenkknorpel, Akromklavikgel
81.96.8b↔	S Rk an and näh bz Gl, Sbch Knchnröf, offn chr	81.99.33↔	Arthr Operation a Gelenkknorpel, Sternoklavikulargelenk
81.96.8c↔	S Rk an and näh bz Gl, Sbch Knchnröf m Enbr e azll Impl, arthr	81.99.34↔	Arthroskopische Operation am Gelenkknorpel, Ellbogen
81.96.90↔	Sonstige gelenkrekonstruktive und gelpf Eingr, n.n.bez.	81.99.35↔	Arthroskopische Operation am Gelenkknorpel, Handgelenk
81.96.91↔	So gelrek u gelpf Eingr, Nht e Kaps o Kollateralbandes	81.99.36↔	Arthroskopische Operation am Gelenkknorpel, Iliosakralgelenk
81.96.92↔	So gelrek und gelpf Eingr, Ref a Kapselbapp and Gel	81.99.37↔	Arthroskopische Operation am Gelenkknorpel, Symphyse
81.96.93↔	So gelrek und gelpf Eingr, Implant/Entf e Kollagenmen	81.99.38↔	Arthroskopische Operation am Gelenkknorpel, Hüftgelenk
81.96.94↔	S glrk u gplf Engr, Implnt/Entf e Klgnmn, arthr	81.99.39↔	Arthroskopische Operationen am Gelenkknorpel, sonstige
81.96.95↔	S glrk u gplf Engr Implnt e Endprth an Gl d ob Extrm, S	81.99.3a↔	Arthr Operation a Gelkn und an D Menisken, Kniegelenk
81.96.96↔	S glrk u gplf Engr, Enbr v Abstdshlrm (z.B. n Entf e Endprth)	81.99.3b↔	Arthr Operation a Gelkn, Proximales Tibiofibulargelenk
81.96.97↔	S glk gplf Eg,Kpl Erstpl Wchslp Glendpr Vbg Kners Ers bn Gl	81.99.3c↔	Arthroskopische Operation am Gelenkknorpel, Oberes Sprunggelenk
81.96.98↔	Sonstige gelrek und gelpf Eingr, Resektpl a Hdgel	81.99.3d↔	Arthroskopische Operation am Gelenkknorpel, Unteres Sprunggelenk
81.96.99↔	Sonstige Rekonstruktion an Gelenken, sonstige	81.99.3e↔	Arthr Operation a Gelkn, Fuss und Zehengelenk sonstige
81.96.9a↔	So gelrek und gelpf Eingr, Resektpl an Gel d Fusses	81.99.3f↔	Arthr Operation a Gelkn, Metatarsophalangealgelenk
81.96.9b↔	Sonstige gelrek und gelpf Eingr, sonstige gelpf Eingr	81.99.3g↔	Arthroskopische Operation am Gelenkknorpel, Zehengelenk
81.97.00↔	Revision einer Gelenkprothese an der oberen Extremität, n.n.bez.	81.99.40↔	Offen chirurgische Operationen am Gelenkknorpel, n.n.bez.
81.97.10↔	Revision e Gelproth an d oberen Extrem, ohne Wechsel	81.99.41↔	Offen Chir Operation a Gelkn, Humeroglenoidalgelenk
81.97.11↔	Rv e Glprth an d ob Extrm, Rv u Wchs e Ttpd d Schltrglnks	81.99.42↔	Offen Chir Operation a Gelenkknorpel, Akromklavikgel
81.97.12↔	Rv e Glprth an d ob Extrm, Rv u Wchs e Hmrskprt	81.99.43↔	Offen Chir Operation a Gelkn, Sternoklavikulargelenk
81.97.13↔	Rv e Glprth an d ob Extrm, Rv u Wchs e Ttpd d Ellbnbglnks	81.99.44↔	Offen chirurgische Operation am Gelenkknorpel, Ellbogen
81.97.14↔	Rv e Glprth an d ob Extrm, Rv u Wchs e Rdiuskpfrth	81.99.45↔	Offen chirurgische Operation am Gelenkknorpel, Handgelenk
81.97.15↔	Rv e Glprth an d ob Extrm, Rv u Wchs e Hndglnkndprth	81.99.46↔	Offen chirurgische Operation am Gelenkknorpel, Iliosakralgelenk
81.97.16↔	Rv e Glprth an d ob Extrm, Rv u Wchs e Daumstglprt	81.99.47↔	Offen chirurgische Operation am Gelenkknorpel, Symphyse
81.97.17↔	Rv e Glprth an d ob Extrm, Rv u Wchs e snst Fngrglndprt	81.99.48↔	Offen chirurgische Operation am Gelenkknorpel, Hüftgelenk
81.97.99↔	Revision einer Gelenkprothese an der oberen Extremität, sonstige	81.99.49↔	Offen chirurgische Operation am Gelenkknorpel, sonstige
81.99.00↔	Sonstige Operationen an Gelenken und Gelenkstrukturen, n.n.bez.	81.99.4a↔	Offen Chir Operation a Gelkn und an D Menisken, Kniegel
81.99.10↔	Arthroskopische Revision eines Gelenkes, n.n.bez	81.99.4b↔	Offen Chir Op a Gelkn, Proximales Tibiofibulargelenk
81.99.11↔	Arthroskopische Revision eines Gelenkes, Humeroglenoidalgelenk	81.99.4c↔	Offen Chir Operation a Gelkn, Oberes Sprunggelenk
81.99.12↔	Arthroskopische Revision eines Gelenkes, Akromioklavikulargelenk	81.99.4d↔	Offen Chir Operation a Gelkn, Unteres Sprunggelenk
81.99.13↔	Arthroskopische Revision eines Gelenkes, Sternoklavikulargelenk	81.99.4e↔	Offen Chir Op a Gelkn, Fuss und Zehengelenk sonstige
81.99.14↔	Arthroskopische Revision eines Gelenkes, Ellbogen	81.99.4f↔	Offen Chir Operation a Gelkn, Metatarsophalangealgelenk
81.99.15↔	Arthroskopische Revision eines Gelenkes, Handgelenk	81.99.4g↔	Offen chirurgische Operation am Gelenkknorpel, Zehengelenk
81.99.16↔	Arthroskopische Revision eines Gelenkes, Iliosakralgelenk	81.99.50↔	Arthrorise und Temporäre Fixation eines Gelenkes, n.n.bez.
81.99.17↔	Arthroskopische Revision eines Gelenkes, Symphyse	81.99.51↔	Arthr und Temporäre Fix e Gel, Humeroglenoidalgelenk
81.99.18↔	Arthroskopische Revision eines Gelenkes, Hüftgelenk	81.99.52↔	Arthr und Temporäre Fixation e Gelenkes, Akromklavikgel
81.99.19↔	Arthroskopische Revision eines Gelenkes, Sonstige	81.99.53↔	Arthr und Temporäre Fix e Gel, Sternoklavikulargelenk
81.99.1a↔	Arthroskopische Revision eines Gelenkes, Kniegelenk	81.99.54↔	Arthrorise und Temporäre Fixation eines Gelenkes, Ellbogen
81.99.1b↔	Arthr Revision e Gel, Proximales Tibiofibulargelenk	81.99.55↔	Arthrorise und Temporäre Fixation eines Gelenkes, Handgelenk
81.99.1c↔	Arthroskopische Revision eines Gelenkes, Oberes Sprunggelenk	81.99.56↔	Arthr und Temporäre Fix e Gelenkes, Iliosakralgelenk
81.99.1d↔	Arthroskopische Revision eines Gelenkes, Unteres Sprunggelenk	81.99.57↔	Arthrorise und Temporäre Fixation eines Gelenkes, Symphyse
81.99.1e↔	Arthr Revision e Gel, Fuss und Zehengelenk sonstige	81.99.58↔	Arthrorise und Temporäre Fixation eines Gelenkes, Hüftgelenk
81.99.1f↔	Arthr Revision e Gelenkes, Metatarsophalangealgelenk	81.99.59↔	Arthrorise und Temporäre Fixation, sonstige
81.99.1g↔	Arthroskopische Revision eines Gelenkes, Zehengelenk	81.99.5a↔	Arthrorise und Temporäre Fixation eines Gelenkes, Kniegelenk
81.99.20↔	Offen chirurgische Revision eines Gelenkes, n.n.bez.	81.99.5b↔	Arthr und Temporäre Fix e Gel, Prox Tibiofibulargelenk
81.99.21↔	Offen Chir Revision e Gelenkes, Humeroglenoidalgelenk	81.99.5c↔	Arthr und Temporäre Fix e Gelenkes, Oberes Sprunggelenk
81.99.22↔	Offen Chir Revision eines Gelenkes, Akromklavikgel	81.99.5d↔	Arthr und Temporäre Fix e Gel, Unteres Sprunggelenk
81.99.23↔	Offen Chir Revision e Gelenkes, Sternoklavikulargelenk	81.99.5e↔	Arthr und Temporäre Fix e Gel, Fuss und Zehen, sonstige
81.99.24↔	Offen chirurgische Revision eines Gelenkes, Ellbogen	81.99.5f↔	Arthr und Temporäre Fix e Gel, Metatarsgel
81.99.25↔	Offen chirurgische Revision eines Gelenkes, Handgelenk	81.99.5g↔	Arthrorise und Temporäre Fixation eines Gelenkes, Zehengelenk
81.99.26↔	Offen chirurgische Revision eines Gelenkes, Iliosakralgelenk	81.99.80↔	Sonstige Arthr Op an Gel und Gelstrukt, n.n.bez.
81.99.27↔	Offen chirurgische Revision eines Gelenkes, Symphyse	81.99.81↔	Sonstige Arthr Op an Gel und Gelstrukt, Handgelenk
81.99.28↔	Offen chirurgische Revision eines Gelenkes, Hüftgelenk	81.99.82↔	Sonstige Arthr Op an Gel und Gelstrukt, Kniegel
81.99.29↔	Offen chirurgische Revision eines Gelenkes, sonstige	81.99.83↔	Sonstige Arthr Op an Gel und Gelstrukt, Ob Sprunggelenk
81.99.2a↔	Offen chirurgische Revision eines Gelenkes, Kniegelenk	81.99.89↔	Sonstige Arthr Op an Gel und Gelstrukt, sonstige
81.99.2b↔	Offen Chir Revision e Gel, Prox Tibiofibulargelenk	81.99.90↔	Sonstige offen Chir Operationen an Gel und Gelkn
		81.99.91↔	Sonstige offen Chir Op an Gel und Gelkn, Humerogel
		81.99.92↔	Sonstige offen Chir Op an Gel und Gelkn, Akromklavikgel
		81.99.93↔	So offen Chir Op an Gel und Gelkn, Sternokgel



81.99.94↔	Sonstige offen Chir Operationen an Gel und Gelkn, Ellb	82.69↔	Sonstige Rekonstruktion des Daumens
81.99.95↔	So offen Chir Op an Gel u Gelkn, Prox Radioulnargelenk	82.71↔	Rekonstruktion eines Ringbandes
81.99.96↔	Sonstige offen Chir Operationen an Gel und Gelkn, Hdgel	82.72.00↔	Plast Op an d Hand m M o FaszTransplantat, n.n.bez.
81.99.97↔	Sonstige offen Chir Op an Gel und Gelkn, Iliosgel	82.72.10↔	Plst Op an d Hnd m M o FszTx, Plst Op m M o FszTx, an e Fng
81.99.98↔	Sonstige offen Chir Op an Gel und Gelkn, Hüftgel	82.72.11↔	Plst Op anHndM/FszTx, Plst OpM/FszTx, an snst TeilHnd
81.99.99↔	Sonstige Operationen an Gelenken und Gelenkstrukturen, sonstige	82.72.99↔	Plast Op an d Hand m M o FaszTransplantat, sonstiges
81.99.9a↔	So offen Chir Op an Gel und Gelkn, Prox Tibiofibgel	82.79↔	Plast OP an der Hand mit anderem Tx oder Implant
81.99.9b↔	Sonstige offen Chir Op an Gel und Gelkn, Ob Sg	82.81↔	Transfer eines Fingers, ausgenommen Daumen
81.99.9c↔	So offen Chir Op an Gel und Gelkn, Unteres Sprunggelenk	82.82↔	Plastische Rekonstruktion einer Spalthand
81.99.9e↔	So offen Chir Op an Gel und Gelkn, Fuss und Zehen, So	82.83↔	Plastische Rekonstruktion bei Makrodaktylie
81.99.9f↔	Sonstige offen Chir Op an Gel und Gelkn, Metatarsgel	82.84↔	Plastische Rekonstruktion bei Mallet-Finger
81.99.9g↔	Sonstige offen Chir Op an Gel und Gelkn, Zehengelenk	82.85↔	Sonstige Tenodese an der Hand
82.01.00↔	Exploration an der Handsehnscheide, n.n.bez.	82.86.00↔	Sonstige Tenoplastik an der Hand, n.n.bez.
82.01.10↔	Exploration an der Handsehnscheide, Extensoren	82.86.10↔	So Tenopl an d Hand, Tenopl von Beugesehnen d Hand
82.01.11↔	Exploration an der Handsehnscheide, Flexoren	82.86.11↔	S Tnpl an d Hnd, Schffng e TrnspIntgrs f Shn an d Hnd
82.01.99↔	Exploration an der Handsehnscheide, sonstige	82.86.12↔	S Tnpl an d Hnd, Rv e Shnimpl an d Hnd (h Wchs)
82.02↔	Myotomie an der Hand	82.86.13↔	So Tenopl an d Hand, Wechsel e Sehnenimpl an d Hand
82.03↔	Bursotomie an der Hand	82.86.99↔	Sonstige Tenoplastik an der Hand, sonstige
82.04↔	Inzision und Drainage von Palmar- oder Thenarraum	82.89.00↔	Sonstige plastische Operationen an der Hand, n.n.bez.
82.09.00↔	Sonstige Inzision an den Weichteilen der Hand, n.n.bez.	82.89.10↔	So Plast Op an d Hand, Sehnscheidenplastik an d Hand
82.09.10↔	S Inzs an D Weicht d Hnd, Shnfnchspltnng an d Hnd	82.89.11↔	S Plst Op an d Hnd, Knöchrn Rf v Bändr d Hnd, Hndwr u Mtthnd
82.09.99↔	Sonstige Inzision an den Weichteilen der Hand, sonstige	82.89.12↔	S Plst Op an d Hnd, Knöchrn Rf v Bändr d Hnd, S Bändr d Hnd
82.11.00↔	Tenotomie der Hand, n.n.bez.	82.89.13↔	S Plst Op an Hnd,Glübrgreifnd Weichteildstrktion b kng Anm Hnd
82.11.10↔	Tenotomie der Hand, Handgelenk, perkutan	82.89.14↔	So Plast Op an d Hand, Radialisation b kong Anom d Hand
82.11.11↔	Tenotomie der Hand, Finger, perkutan	82.89.15↔	S Plst Op an d Hnd,Rs v Schnürmggn m plstscr Rk b kng Anm d Hnd
82.11.20↔	Tenotomie der Hand, offen chirurgisch	82.89.16↔	So Plast Op an d Hand, Transfer e Zehe als Fingersersatz
82.11.99↔	Tenotomie der Hand, sonstige	82.89.99↔	Sonstige plastische Operationen an der Hand, sonstige
82.12↔	Fasziotomie der Hand	82.91↔	Lösung von Adhäsionen an der Hand
82.19.00↔	Sonstige Durchtrennung von Weichteilen der Hand, n.n.bez.	82.99.00↔	Sonstige Op an M, Sehne und Fasz d Hand, n.n.bez.
82.19.10↔	So Durchtr v Weichteilen d Hand, Durchtr v Mn d Hand	82.99.10↔	So Op an M, Sehn und Fasz d Hand, So Op an Sehn d Hand
82.19.99↔	Sonstige Durchtrennung von Weichteilen der Hand, sonstige	82.99.20↔	So Op an M, Sehn und Fasz d Hand, So Op an Fasz d Hand
82.21↔	Exzision einer Läsion an einer Sehnscheide der Hand	82.99.30↔	So Op an M, Sehn und Fasz d Hand, So Op an Mn d Hand
82.22↔	Exzision einer Läsion an einem Handmuskel	82.99.99↔	Sonstige Op an M, Sehne und Fasz d Hand, sonstige
82.29↔	Exzision einer anderen Läsion an den Weichteilen der Hand	83.01.00↔	Exploration einer Sehnscheide, n.n.bez.
82.31↔	Bursektomie an der Hand	83.01.10↔	Exploration einer Sehnscheide, Kopf- und Hals
82.32↔	Exzision einer Handsehne zur Transplantation	83.01.11↔	Exploration einer Sehnscheide, Schulter und Axilla
82.33↔	Sonstige Tenonektomie an der Hand	83.01.12↔	Exploration einer Sehnscheide, Oberarm und Ellenbogen
82.34↔	Exzision von Muskel oder Faszie der Hand zur Transplantation	83.01.13↔	Exploration einer Sehnscheide, Unterarm
82.35.00↔	Sonstige Fasziektomie der Hand, n.n.bez.	83.01.14↔	Exploration einer Sehnscheide, Brustwand und Rücken
82.35.10↔	Sonstige Fasziektomie der Hand, Fasziektomie der Hohlhand	83.01.15↔	Explor e Sehnscheide, Leisten und Genreg und Gesäß
82.35.11↔	So Faszieekt d Hand, Faszieekt d Hand u Fing m Neurolys	83.01.16↔	Exploration einer Sehnscheide, Untere Extremität
82.35.12↔	S Fszieekt d Hnd, Fszieekt d Hnd u Fng m Neurllys u Artriolyt	83.01.19↔	Exploration einer Sehnscheide, Andere Lokalisation
82.35.13↔	S Fszieekt d Hnd, Fszieekt d Hnd u Fng m Arthrllys	83.01.99↔	Exploration einer Sehnscheide, sonstige
82.35.99↔	Sonstige Fasziektomie der Hand, sonstige	83.02.00↔	Myotomie, n.n.bez.
82.36↔	Sonstige Myektomie der Hand	83.02.10↔	Myotomie, Kopf und Hals
82.39.00↔	Sonstige Exzision von Weichteilen der Hand, n.n.bez.	83.02.11↔	Myotomie, Schulter und Axilla
82.39.10↔	So Exz v Weicht d Hand, Exz v Sehnscheiden d Hand	83.02.12↔	Myotomie, Oberarm und Ellenbogen
82.39.99↔	Sonstige Exzision von Weichteilen der Hand, sonstige	83.02.13↔	Myotomie, Unterarm
82.41↔	Naht an einer Sehnscheide der Hand	83.02.14↔	Myotomie, Brustwand, Bauch und Rücken
82.42↔	Sekundäre Naht an einer Beugesehne der Hand	83.02.15↔	Myotomie, Leisten- und Genitalregion und Gesäss
82.43↔	Sekundäre Naht an einer anderen Sehne der Hand	83.02.16↔	Myotomie, Untere Extremität
82.44↔	Sonstige Naht an einer Beugesehne der Hand	83.02.19↔	Myotomie, Andere Lokalisation
82.45↔	Sonstige Naht an einer anderen Sehne der Hand	83.02.99↔	Myotomie, sonstige
82.46.00↔	Naht an Muskel oder Faszie der Hand, n.n.bez.	83.03.00↔	Bursotomie, n.n.bez.
82.46.10↔	Naht an Muskel oder Fasz d Hand, Naht an e Fasz d Hand	83.03.10↔	Bursotomie, Kopf und Hals
82.46.20↔	Naht an M oder Fasz d Hand, Naht an e M d Hand	83.03.11↔	Bursotomie, Schulter und Axilla
82.46.99↔	Naht an Muskel oder Faszie der Hand, sonstige	83.03.12↔	Bursotomie, Oberarm und Ellenbogen
82.51↔	Verlängerung einer Sehne der Hand	83.03.13↔	Bursotomie, Unterarm
82.52↔	Verkürzung einer Sehne der Hand	83.03.14↔	Bursotomie, Brustwand, Bauch und Rücken
82.53↔	Reinsertion einer Sehne der Hand	83.03.15↔	Bursotomie, Leisten- und Genitalregion und Gesäss
82.54↔	Reinsertion eines Muskels der Hand	83.03.16↔	Bursotomie, Untere Extremität
82.55↔	Sonstige Längenänderung an Muskel oder Sehne der Hand	83.03.19↔	Bursotomie, Andere Lokalisation
82.56↔	Sonstiger Transfer oder Transplantation einer Sehne der Hand	83.03.99↔	Bursotomie, sonstige
82.57.00↔	Sonstige Transposition einer Sehne der Hand, n.n.bez.	83.09.00↔	Sonstige Inzision an den Weichteilen, n.n.bez.
82.57.10↔	So Transp e Sehn d Hand, Transp e Beugesehne d Hand	83.09.10↔	S Inzs an D Weicht, Frmdkntf aus M, Shn o Fsz, Kpf u H
82.57.99↔	Sonstige Transposition einer Sehne der Hand, sonstige	83.09.11↔	S Inzs an D Weicht, Frmdkntf aus M, Shn o Fsz, Schl u Axll
82.58↔	Sonstiger Transfer oder Transplantation eines Handmuskels	83.09.12↔	S Inzs an D Weicht, Frmdkntf aus M, Shn o Fsz, Ob u Ellb
82.59↔	Sonstige Transposition eines Handmuskels	83.09.13↔	S Inzs an D Weicht, Frmdkntf aus M, Shn o Fsz, Unt
82.61↔	Pollzisation mit Übertragung von Nerven und Blutversorgung		

83.09.14↔	S Inzs an D Weicht,Frmdkntf aus M,Shn o Fsz,Brw,Bauch&Rückn	83.19.35↔	S Drchtr v Weicht, Lppnstdrcht n Lppnpl, Leist u Gnrg u Gsäss
83.09.15↔	S Inzs an D Weicht,Frmdkntf aus M,Shn o Fsz,Leist&Gnrg u Gsäss	83.19.36↔	S Drchtr v Weicht, Lppnstdrcht n Lppnpl, Unt Extrm
83.09.16↔	S Inzs an D Weicht, Frmdkntf aus M, Shn o Fsz, Unt Extrm	83.19.39↔	S Drchtr v Weicht, Lppnstdrcht n Lppnpl, And Lk
83.09.19↔	S Inzs an D Weicht, Frmdkntf aus M, Shn o Fsz, And Lk	83.19.90↔	Sonstige Durchtrennung von Weichteilen, Kopf und Hals
83.09.90↔	Sonstige Inzision an den Weichteilen, Kopf und Hals	83.19.91↔	Sonstige Durchtrennung von Weichteilen, Schulter und Axilla
83.09.91↔	Sonstige Inzision an den Weichteilen, Schulter und Axilla	83.19.92↔	Sonstige Durchtrennung von Weichteilen, Oberarm und Ellenbogen
83.09.92↔	Sonstige Inzision an den Weichteilen, Oberarm und Ellenbogen	83.19.93↔	Sonstige Durchtrennung von Weichteilen, Unterarm
83.09.93↔	Sonstige Inzision an den Weichteilen, Unterarm	83.19.94↔	So Durchtr von Weichteilen, Bruw, Bauch und Rücken
83.09.94↔	Sonstige Inzis an D Weichteilen, Bruw, Bauch und Rücken	83.19.95↔	So Durchtr von Weichteilen, Leist u Genreg u Gesäss
83.09.95↔	So Inzis an D Weichteilen, Leist und Genreg und Gesäss	83.19.96↔	Sonstige Durchtrennung von Weichteilen, Untere Extremität
83.09.96↔	Sonstige Inzision an den Weichteilen, Untere Extremität	83.19.97↔	Sonstige Durchtrennung von Weichteilen, Andere Lokalisation
83.09.97↔	Sonstige Inzision an den Weichteilen, Andere Lokalisation	83.19.99↔	Sonstige Durchtrennung von Weichteilen, sonstige
83.09.99↔	Sonstige Inzision an den Weichteilen, sonstige	83.31.00↔	Exzision einer Läsion an einer Sehnscheide, n.n.bez.
83.11↔	Tenotomie der Achillessehne	83.31.10↔	Exzision einer Läsion an einer Sehnscheide, Kopf und Hals
83.12↔	Tenotomie der Hüft-Adduktoren	83.31.11↔	Exz e Läsion an e Sehnscheide, Schulter und Axilla
83.13.00↔	Sonstige Tenotomie, n.n.bez.	83.31.12↔	Exzision e Läsion an e Sehnscheide, Oberarm und Ellb
83.13.10↔	Sonstige Tenotomie, Inzision einer Sehne, Kopf und Hals	83.31.13↔	Exzision einer Läsion an einer Sehnscheide, Unterarm
83.13.11↔	Sonstige Tenotomie, Inzision einer Sehne, Schulter und Axilla	83.31.14↔	Exz e Läs an e Sehnscheid, Brustwand, Bauch und Rücken
83.13.12↔	Sonstige Tenotomie, Inzision einer Sehne, Oberarm und Ellenbogen	83.31.15↔	Exz e Läs an e Sehnscheid, Leist und Genreg und Gesäss
83.13.13↔	Sonstige Tenotomie, Inzision einer Sehne, Unterarm	83.31.16↔	Exzision einer Läsion an einer Sehnscheide, Untere Extremität
83.13.14↔	So Tenotomie, Inzis e Sehn, Bruw, Bauch und Rücken	83.31.19↔	Exzision e Läsion an e Sehnscheide, And Lokalisation
83.13.15↔	So Tenotom, Inzis e Sehn, Leist und Genreg und Gesäss	83.31.99↔	Exzision einer Läsion an einer Sehnscheide, sonstige
83.13.16↔	Sonstige Tenotomie, Inzision einer Sehne, Untere Extremität	83.32.00↔	Exzision einer Läsion an einem Muskel, n.n.bez.
83.13.19↔	Sonstige Tenotomie, Inzision einer Sehne, Andere Lokalisation	83.32.10↔	Exzision einer Läsion an einem Muskel, Kopf und Hals
83.13.20↔	Sonstige Tenotomie, Durchtrennung einer Sehne, Kopf und Hals	83.32.11↔	Exzision einer Läsion an einem Muskel, Schulter und Arm
83.13.21↔	Sonstige Tenotomie, Durchtr e Sehne, Schult und Axilla	83.32.12↔	Exzision e Läsion an e Muskel, Bruw, Bauch und Rücken
83.13.22↔	Sonstige Tenotomie, Durchtr e Sehne, Oberarm und Ellb	83.32.13↔	Exz e Läs an e Muskel, Leisten und Genreg und Gesäss
83.13.23↔	Sonstige Tenotomie, Durchtrennung einer Sehne, Unterarm	83.32.14↔	Exzision einer Läsion an einem Muskel, Untere Extremität
83.13.24↔	So Tenotomie, Durchtr e Sehn, Bruw, Bauch und Rücken	83.32.19↔	Exzision einer Läsion an einem Muskel, Andere Lokalisation
83.13.25↔	So Tenotom, Durchtr e Sehn, Leist u GenReg u Gesäss	83.32.99↔	Exzision einer Läsion an einem Muskel, sonstige
83.13.26↔	Sonstige Tenotomie, Durchtrennung einer Sehne, Untere Extremität	83.39.00↔	Exzision einer Läsion an anderen Weichteilen, n.n.bez.
83.13.29↔	Sonstige Tenotomie, Durchtr e Sehne, And Lokalisation	83.39.10↔	Exz e Läs an and Weicht, Exz e Läs an e Sehn, Kopf u Ha
83.13.99↔	Sonstige Tenotomie, sonstige	83.39.11↔	Exz e Läs an and Weicht, Exz e Läs an e Shn, Schl u Arm
83.14.00↔	Fasziotomie oder Aponeurotomie, n.n.bez.	83.39.12↔	Exz e Läs an and Weicht, Exz e Läs an e Shn, Brw, Bauch u Rückn
83.14.10↔	Fasziotomie oder Aponeurotomie, Kopf und Hals	83.39.13↔	Exz e Läs an and Weicht,Exz e Läs an e Shn,Leist&Gnrg&Gsäss
83.14.11↔	Fasziotomie oder Aponeurotomie, Schulter und Axilla	83.39.14↔	Exz e Läs an and Weicht, Exz e Läs an e Shn, Unt Extrm
83.14.12↔	Fasziotomie oder Aponeurotomie, Oberarm und Ellenbogen	83.39.19↔	Exz e Läs an and Weicht, Exz e Läs an e Sehn, And Lok
83.14.13↔	Fasziotomie oder Aponeurotomie, Unterarm	83.39.20↔	Exz e Läs an and Weicht, Exz e Läs an e Fasz, Kopf u Ha
83.14.14↔	Fasziotomie oder Aponeurotomie, Brustwand, Bauch und Rücken	83.39.21↔	Exz e Läs an and Weicht, Exz e Läs an e Fsz, Schl u Arm
83.14.15↔	Fasziotomie o Aponeurotomie, Leist u Genreg u Gesäss	83.39.22↔	Exz e Läs an and Weicht, Exz e Läs an e Fsz, Brw, Bauch u Rückn
83.14.16↔	Fasziotomie oder Aponeurotomie, Untere Extremität	83.39.23↔	Exz e Läs an and Weicht,Exz e Läs an e Fsz,Leist&Gnrg&Gsäss
83.14.19↔	Fasziotomie oder Aponeurotomie, Andere Lokalisation	83.39.24↔	Exz e Läs an and Weicht, Exz e Läs an e Fsz, Unt Extrm
83.14.99↔	Fasziotomie oder Aponeurotomie, sonstige	83.39.29↔	Exz e Läs an and Weicht, Exz e Läs an e Fasz, And Lok
83.19.00↔	Sonstige Durchtrennung von Weichteilen, n.n.bez.	83.39.99↔	Exzision einer Läsion an anderen Weichteilen, sonstige
83.19.10↔	So Durchtr von Weichteilen, Durchtr e Ms, Kopf und Ha	83.41↔	Exzision einer Sehne zur Transplantation
83.19.11↔	So Durchtr v Weicht, Durchtr e Ms, Schult u Axilla	83.42.00↔	Sonstige Tenonektomie, n.n.bez.
83.19.12↔	So Durchtr von Weichteilen, Durchtr e Ms, Oba und Ellb	83.42.10↔	Sonstige Tenonektomie, Kopf und Hals
83.19.13↔	So Durchtr von Weichteilen, Durchtr e Ms, Unterarm	83.42.11↔	Sonstige Tenonektomie, Schulter und Axilla
83.19.14↔	So Durchtr v Weicht, Durchtr e Ms, Bruw, Bauch u Rücken	83.42.12↔	Sonstige Tenonektomie, Oberarm und Ellenbogen
83.19.15↔	S Drchtr v Weicht, Drchtr e Ms, Leist u Gnrg u Gsäss	83.42.13↔	Sonstige Tenonektomie, Unterarm
83.19.16↔	So Durchtr von Weichteilen, Durchtr e Ms, Unt Extrm	83.42.14↔	Sonstige Tenonektomie, Brustwand, Bauch und Rücken
83.19.19↔	So Durchtr von Weichteilen, Durchtr e Ms, And Lok	83.42.15↔	Sonstige Tenonektomie, Leisten- und Genitalregion und Gesäss
83.19.20↔	So Durchtr v Weicht, Desins v M, Sehn u Fasz, Kopf u Ha	83.42.16↔	Sonstige Tenonektomie, Untere Extremität
83.19.21↔	S Drchtr v Weicht, Dsns v M, Shn u Fsz, Schl u Axll	83.42.19↔	Sonstige Tenonektomie, Andere Lokalisation
83.19.22↔	S Drchtr v Weicht, Dsns v M, Shn u Fsz, Ob u Ellb	83.42.99↔	Sonstige Tenonektomie, sonstige
83.19.23↔	So Durchtr v Weicht, Desins v M, Sehn u Fasz, Unterarm	83.43.00↔	Exzision von Muskel oder Faszie zur Transplantation, n.n.bez.
83.19.24↔	S Drchtr v Weicht, Dsns v M, Shn u Fsz, Brw, Bauch u Rückn	83.43.10↔	Exz von M o Fasz zur Tx, Entn e myokutanen Lp zur Tx
83.19.25↔	S Drchtr v Weicht, Dsns v M, Shn u Fsz, Leist u Gnrg u Gsäss	83.43.11↔	Exz v M o Fasz z Tx, Entn e osteom o osteofasz Lp z Tx
83.19.26↔	S Drchtr v Weicht, Dsns v M, Shn u Fsz, Unt Extrm	83.43.12↔	Exz v M o Fsz z Tx, Entn e snst Lppntx m mkrvsk Anst aus M o Fsz
83.19.29↔	So Durchtr v Weicht, Desins v M, Sehn u Fasz, And Lok	83.43.99↔	Exzision von Muskel oder Faszie zur Transplantation, sonstige
83.19.30↔	S Drchtr v Weicht, Lppnstdrcht n Lppnpl, Kpf u H	83.44.00↔	Sonstige Fasziektomie, n.n.bez.
83.19.31↔	S Drchtr v Weicht, Lppnstdrcht n Lppnpl, Schl u Axll	83.44.10↔	Sonstige Fasziektomie, Kopf und Hals
83.19.32↔	S Drchtr v Weicht, Lppnstdrcht n Lppnpl, Ob u Ellb	83.44.11↔	Sonstige Fasziektomie, Schulter und Axilla
83.19.33↔	S Drchtr v Weicht, Lppnstdrcht n Lppnpl, Untrm	83.44.12↔	Sonstige Fasziektomie, Oberarm und Ellenbogen
83.19.34↔	S Drchtr v Weicht, Lppnstdrcht n Lppnpl, Brw, Bauch u Rückn		

Funk
VBOR

83.44.13↔	Sonstige Fasziektomie, Unterarm	83.62.15↔	Sekundäre Naht e Sehne, Leisten und Genreg und Gesäss
83.44.14↔	Sonstige Fasziektomie, Brustwand, Bauch und Rücken	83.62.16↔	Sekundäre Naht einer Sehne, Untere Extremität
83.44.15↔	Sonstige Fasziektomie, Leisten- und Genitalregion und Gesäss	83.62.19↔	Sekundäre Naht einer Sehne, Andere Lokalisation
83.44.16↔	Sonstige Fasziektomie, Untere Extremität	83.62.99↔	Sekundäre Naht einer Sehne, sonstige
83.44.19↔	Sonstige Fasziektomie, Andere Lokalisation	83.63↔	Plastische Rekonstruktion der Rotatorenmanschette
83.44.99↔	Sonstige Fasziektomie, sonstige	83.64.00↔	Sonstige Naht einer Sehne, n.n.bez.
83.45.00↔	Sonstige Myektomie, n.n.bez.	83.64.10↔	Sonstige Naht einer Sehne, Kopf und Hals
83.45.10↔	Sonstige Myektomie, Kopf und Hals	83.64.11↔	Sonstige Naht einer Sehne, Schulter und Axilla
83.45.11↔	Sonstige Myektomie, Schulter und Axilla	83.64.12↔	Sonstige Naht einer Sehne, Oberarm und Ellenbogen
83.45.12↔	Sonstige Myektomie, Oberarm und Ellenbogen	83.64.13↔	Sonstige Naht einer Sehne, Unterarm
83.45.13↔	Sonstige Myektomie, Unterarm	83.64.14↔	Sonstige Naht einer Sehne, Brustwand, Bauch und Rücken
83.45.14↔	Sonstige Myektomie, Brustwand, Bauch und Rücken	83.64.15↔	Sonstige Naht einer Sehne, Leisten- und Genitalregion und Gesäss
83.45.15↔	Sonstige Myektomie, Leisten- und Genitalregion und Gesäss	83.64.16↔	Sonstige Naht einer Sehne, Untere Extremität
83.45.16↔	Sonstige Myektomie, Untere Extremität	83.64.19↔	Sonstige Naht einer Sehne, Andere Lokalisation
83.45.19↔	Sonstige Myektomie, Andere Lokalisation	83.64.99↔	Sonstige Naht einer Sehne, sonstige
83.45.99↔	Sonstige Myektomie, sonstige	83.65.00↔	Sonstige Naht an Muskel oder Faszie, n.n.bez.
83.49.00↔	Sonstige Exzision von Weichteilen, n.n.bez.	83.65.10↔	Sonstige Naht an Muskel oder Faszie, Kopf und Hals
83.49.10↔	So Exz von Weichteilen, Exz e Sehnscheid, Kopf und Ha	83.65.11↔	Sonstige Naht an Muskel oder Faszie, Schulter und Axilla
83.49.11↔	So Exz v Weichteilen, Exz e Sehnscheid, Schult u Axilla	83.65.12↔	Sonstige Naht an Muskel oder Faszie, Oberarm und Ellenbogen
83.49.12↔	So Exz von Weichteilen, Exz e Sehnscheid, Oba und Ellb	83.65.13↔	Sonstige Naht an Muskel oder Faszie, Unterarm
83.49.13↔	So Exz von Weichteilen, Exz e Sehnscheid, Unterarm	83.65.14↔	Sonstige Naht an Muskel oder Faszie, Brustwand, Bauch und Rücken
83.49.14↔	So Exz von Weichteilen, Exz e Sehnscheid, Bruw u Rücken	83.65.15↔	Sonstige Nht an M o Fasz, Leist und Genreg und Gesäss
83.49.15↔	S Exz v Weicht, Exz e Shnscheid, Leist u Gnrg u Gsäss	83.65.16↔	Sonstige Naht an Muskel oder Faszie, Untere Extremität
83.49.16↔	So Exz von Weichteilen, Exz e Sehnscheid, Untere Extrem	83.65.19↔	Sonstige Naht an Muskel oder Faszie, Andere Lokalsiation
83.49.19↔	Sonstige Exz von Weichteilen, Exz e Sehnscheid, And Lok	83.65.99↔	Sonstige Naht an Muskel oder Faszie, sonstige
83.49.20↔	Sonstige Exz von Weichteilen, Kompres, Kopf und Ha	83.71.00↔	Sehnenverlängerung, n.n.bez.
83.49.21↔	So Exz von Weichteilen, Kompres, Schult und Axilla	83.71.10↔	Sehnenverlängerung, Kopf und Hals
83.49.22↔	Sonstige Exz von Weichteilen, Kompres, Oberarm und Ellb	83.71.11↔	Sehnenverlängerung, Schulter und Axilla
83.49.23↔	Sonstige Exz von Weichteilen, Kompres, Unterarm	83.71.12↔	Sehnenverlängerung, Oberarm und Ellenbogen
83.49.24↔	So Exz von Weichteilen, Kompres, Bruw, Bauch und Rücken	83.71.13↔	Sehnenverlängerung, Unterarm
83.49.25↔	So Exz v Weichteilen, Kompres, Leist u Genreg u Gesäss	83.71.14↔	Sehnenverlängerung, Brustwand, Bauch und Rücken
83.49.26↔	Sonstige Exz von Weichteilen, Kompres, Untere Extrem	83.71.15↔	Sehnenverlängerung, Leisten- und Genitalregion und Gesäss
83.49.29↔	Sonstige Exz von Weichteilen, Kompres, And Lokalisation	83.71.16↔	Sehnenverlängerung, Untere Extremität
83.49.30↔	Sonstige Exzision von Weichteilen, Kopf und Hals	83.71.19↔	Sehnenverlängerung, Andere Lokalisation
83.49.31↔	Sonstige Exzision von Weichteilen, Schulter und Axilla	83.71.99↔	Sehnenverlängerung, sonstige
83.49.32↔	Sonstige Exzision von Weichteilen, Oberarm und Ellenbogen	83.72.00↔	Sehnenverkürzung, n.n.bez.
83.49.33↔	Sonstige Exzision von Weichteilen, Unterarm	83.72.10↔	Sehnenverkürzung, Kopf und Hals
83.49.34↔	Sonstige Exzision von Weichteilen, Brustwand, Bauch und Rücken	83.72.11↔	Sehnenverkürzung, Schulter und Axilla
83.49.35↔	So Exz von Weichteilen, Leist und Genreg und Gesäss	83.72.12↔	Sehnenverkürzung, Oberarm und Ellenbogen
83.49.36↔	Sonstige Exzision von Weichteilen, Untere Extremität	83.72.13↔	Sehnenverkürzung, Unterarm
83.49.39↔	Sonstige Exzision von Weichteilen, Andere Lokalisation	83.72.14↔	Sehnenverkürzung, Brustwand, Bauch und Rücken
83.49.99↔	Sonstige Exzision von Weichteilen, sonstige	83.72.15↔	Sehnenverkürzung, Leisten- und Genitalregion und Gesäss
83.5x.00↔	Bursektomie, n.n.bez.	83.72.16↔	Sehnenverkürzung, Untere Extremität
83.5x.10↔	Bursektomie, Kopf und Hals	83.72.19↔	Sehnenverkürzung, Andere Lokalisation
83.5x.11↔	Bursektomie, Schulter und Axilla	83.72.99↔	Sehnenverkürzung, sonstige
83.5x.12↔	Bursektomie, Oberarm und Ellenbogen	83.73.00↔	Reinsertion einer Sehne, n.n.bez.
83.5x.13↔	Bursektomie, Unterarm	83.73.10↔	Reinsertion einer Sehne, Kopf und Hals
83.5x.14↔	Bursektomie, Brustwand, Bauch und Rücken	83.73.11↔	Reinsertion einer Sehne, Schulter und Axilla
83.5x.15↔	Bursektomie, Leisten- und Genitalregion und Gesäss	83.73.12↔	Reinsertion einer Sehne, Oberarm und Ellenbogen
83.5x.16↔	Bursektomie, Untere Extremität	83.73.13↔	Reinsertion einer Sehne, Unterarm
83.5x.19↔	Bursektomie, Andere Lokalisation	83.73.14↔	Reinsertion einer Sehne, Brustwand, Bauch und Rücken
83.5x.99↔	Bursektomie, sonstige	83.73.15↔	Reinsertion einer Sehne, Leisten- und Genitalregion und Gesäss
83.61.00↔	Naht einer Sehnscheide, n.n.bez.	83.73.16↔	Reinsertion einer Sehne, Untere Extremität
83.61.10↔	Naht einer Sehnscheide, Kopf und Hals	83.73.19↔	Reinsertion einer Sehne, Andere Lokalisation
83.61.11↔	Naht einer Sehnscheide, Schulter und Axilla	83.73.99↔	Reinsertion einer Sehne, sonstige
83.61.12↔	Naht einer Sehnscheide, Oberarm und Ellenbogen	83.74.00↔	Reinsertion eines Muskels, n.n.bez.
83.61.13↔	Naht einer Sehnscheide, Unterarm	83.74.10↔	Reinsertion eines Muskels, Kopf und Hals
83.61.14↔	Naht einer Sehnscheide, Brustwand, Bauch und Rücken	83.74.11↔	Reinsertion eines Muskels, Schulter und Axilla
83.61.15↔	Naht einer Sehnscheide, Leisten- und Genitalregion und Gesäss	83.74.12↔	Reinsertion eines Muskels, Oberarm und Ellenbogen
83.61.16↔	Naht einer Sehnscheide, Untere Extremität	83.74.13↔	Reinsertion eines Muskels, Unterarm
83.61.19↔	Naht einer Sehnscheide, Andere Lokalisation	83.74.14↔	Reinsertion eines Muskels, Brustwand, Bauch und Rücken
83.61.99↔	Naht einer Sehnscheide, sonstige	83.74.15↔	Reinsertion eines Muskels, Leisten- und Genitalregion
83.62.00↔	Sekundäre Naht einer Sehne, n.n.bez.	83.74.16↔	Reinsertion eines Muskels, Untere Extremität
83.62.10↔	Sekundäre Naht einer Sehne, Kopf und Hals	83.74.19↔	Reinsertion eines Muskels, Andere Lokalisation
83.62.11↔	Sekundäre Naht einer Sehne, Schulter und Axilla	83.74.99↔	Reinsertion eines Muskels, sonstige
83.62.12↔	Sekundäre Naht einer Sehne, Oberarm und Ellenbogen	83.75.00↔	Sehnentransfer oder -transplantation, n.n.bez.
83.62.13↔	Sekundäre Naht einer Sehne, Unterarm	83.75.10↔	Sehnentransfer oder -transplantation, Kopf und Hals
83.62.14↔	Sekundäre Naht einer Sehne, Brustwand, Bauch und Rücken	83.75.11↔	Sehnentransfer oder -transplantation, Schulter und Axilla

83.75.12↔	Sehnentransfer oder -transplantation, Oberarm und Ellenbogen	83.82.44↔	Musk/Fassztx, Tx Lppntx mkrvsk Anst aus M/Fsz, Brw/Bauch/Rückn
83.75.13↔	Sehnentransfer oder -transplantation, Unterarm	83.82.45↔	M/Fsztx, Txsnst Lppntxmkrvsk Anst aus M/Fsz, Leist/Gnrg/Gsäß
83.75.14↔	Sehnentransfer o Tx, Bruw, Bauch und Rücken	83.82.46↔	M o Fsztx, Tx e snst Lppntx m mkrvsk Anst aus M o Fsz, Unt Extrm
83.75.15↔	Sehnentransfer o Tx, Leist und Genreg und Gesäss	83.82.47↔	M o Fsztx, Tx e snst Lppntx m mkrvsk Anst aus M o Fsz, And Lk
83.75.16↔	Sehnentransfer oder -transplantation, Untere Extremität	83.82.99↔	Muskel- oder Fasziientransplantation, sonstige
83.75.19↔	Sehnentransfer oder -transplantation, Andere Loaklisation	83.83↔	Plastische Rekonstruktion eines Ringbandes
83.75.99↔	Sehnentransfer oder -transplantation, sonstige	83.84↔	Lösung eines Klumpfusses, n.a.klass.
83.76.00↔	Sonstige Sehnentransposition, n.n.bez.	83.85.00↔	Sonstige Längenänderung an Muskel oder Sehne, n.n.bez.
83.76.10↔	Sonstige Sehnentransposition, Kopf und Hals	83.85.10↔	So LängÄnd an M o Sehn, Verl v M o Sehn, Kopf u Ha
83.76.11↔	Sonstige Sehnentransposition, Schulter und Axilla	83.85.11↔	S LängÄnd an M o Shn, Vrl v M o Shn, Schl u Axll
83.76.12↔	Sonstige Sehnentransposition, Oberarm und Ellenbogen	83.85.12↔	So LängÄnd an M o Sehn, Verl v M o Sehn, Oba u Ellb
83.76.13↔	Sonstige Sehnentransposition, Unterarm	83.85.13↔	So LängÄnd an M o Sehn, Verlängerung von M o Sehn, Unta
83.76.14↔	Sonstige Sehnentransposition, Brustwand und Rücken	83.85.14↔	S LängÄnd an M o Shn, Vrl v M o Shn, Brw, Bauch u Rückn
83.76.15↔	So Sehnentransposition, Leist und Genreg und Gesäss	83.85.15↔	S LängÄnd an M o Shn, Vrl v M o Shn, Leist u Gnrg u Gsäß
83.76.16↔	Sonstige Sehnentransposition, Untere Extremität	83.85.16↔	So LängÄnd an M o Sehn, Verl v M o Sehn, Unt Extrem
83.76.19↔	Sonstige Sehnentransposition, Andere Lokalisation	83.85.19↔	S LängÄnd an M o Shn, Vrl v M o Shn, And Loaklstion
83.76.99↔	Sonstige Sehnentransposition, sonstige	83.85.20↔	So LängÄnd an M o Sehn, Verk v M o Sehn, Kopf u Ha
83.77.00↔	Muskeltransfer oder -transplantation, n.n.bez.	83.85.21↔	S LängÄnd an M o Shn, Vrk v M o Shn, Schl u Axll
83.77.10↔	Muskeltransfer oder -transplantation, Kopf und Hals	83.85.22↔	So LängÄnd an M o Sehn, Verk v M o Sehn, Oba u Ellb
83.77.11↔	Muskeltransfer oder -transplantation, Schulter und Axilla	83.85.23↔	So LängÄnd an M o Sehn, Verkürzung von M o Sehn, Unta
83.77.12↔	Muskeltransfer oder -transplantation, Oberarm und Ellenbogen	83.85.24↔	S LängÄnd an M o Shn, Vrk v M o Shn, Brw, Bauch u Rückn
83.77.13↔	Muskeltransfer oder -transplantation, Unterarm	83.85.25↔	S LängÄnd an M o Shn, Vrk v M o Shn, Leist u Gnrg u Gsäß
83.77.14↔	Mtransfer o transplantation, Bruw, Bauch und Rücken	83.85.26↔	So LängÄnd an M o Sehn, Verk v M o Sehn, Unt Extrem
83.77.15↔	MTransf o Tx, Leist und Genreg und Gesäss	83.85.29↔	So LängÄnd an M o Sehn, Verkürzung v M o Sehn, And Lok
83.77.16↔	Muskeltransfer oder -transplantation, Untere Extremität	83.85.99↔	Sonstige Längenänderung an Muskel oder Sehne, sonstige
83.77.19↔	Muskeltransfer oder -transplantation, Andere Lokalisation	83.86↔	Quadrizepssehnen-Rekonstruktion
83.77.99↔	Muskeltransfer oder -transplantation, sonstige	83.87.00↔	Sonstige plastische Operationen am Muskel, n.n.bez.
83.79↔	Sonstige Muskeltransposition	83.87.10↔	Sonstige plastische Op a M, Mplastik, Kopf und Ha
83.81.00↔	Sehnentransplantation, n.n.bez.	83.87.11↔	Sonstige Plast Op a M, Mplastik, Schulter und Axilla
83.81.10↔	Sehnentransplantation, Kopf und Hals	83.87.12↔	Sonstige plastische Op a M, Mplastik, Oba und Ellb
83.81.11↔	Sehnentransplantation, Schulter und Axilla	83.87.13↔	Sonstige plastische Op a M, Mplastik, Unterarm
83.81.12↔	Sehnentransplantation, Oberarm und Ellenbogen	83.87.14↔	Sonstige Plast Op a M, MPlast, Bruw, Bauch und Rücken
83.81.13↔	Sehnentransplantation, Unterarm	83.87.15↔	So Plast Op a M, MPlast, Leist und Genreg und Gesäss
83.81.14↔	Sehnentransplantation, Brustwand, Bauch und Rücken	83.87.16↔	Sonstige plastische Op a M, Mplastik, Untere Extrem
83.81.15↔	Sehnentransplantation, Leisten- und Genitalregion und Gesäss	83.87.19↔	Sonstige plastische Operationen a M, Mplastik, And Lok
83.81.16↔	Sehnentransplantation, Untere Extremität	83.87.90↔	Sonstige plastische Operationen am Muskel, Kopf und Hals
83.81.19↔	Sehnentransplantation, Andere Lokalisation	83.87.91↔	Sonstige plastische Operationen am Muskel, Schulter und Axilla
83.81.99↔	Sehnentransplantation, sonstige	83.87.92↔	Sonstige plastische Operationen a M, Oberarm und Ellb
83.82.00↔	Muskel- oder Fasziientransplantation, n.n.bez.	83.87.93↔	Sonstige plastische Operationen am Muskel, Unterarm
83.82.10↔	Muskel oder Fasztx, Fasztx, Kopf und Hals	83.87.94↔	Sonstige plastische Op a M, Bruw, Bauch und Rücken
83.82.11↔	Muskel oder Fasztx, Fasztx, Schulter und Axilla	83.87.95↔	Sonstige plastische Op a M, Leist und Genreg und Gesäss
83.82.12↔	Muskel oder Fasztx, Fasztx, Oberarm und Ellb	83.87.96↔	Sonstige plastische Operationen am Muskel, Untere Extremität
83.82.13↔	Muskel oder Fasztx, Fasztx, Unterarm	83.87.97↔	Sonstige plastische Operationen am Muskel, Andere Loaklisation
83.82.14↔	Muskel oder Fasztx, Fasztx, Bruw, Bauch und Rücken	83.87.99↔	Sonstige plastische Operationen am Muskel, sonstige
83.82.15↔	M oder Fasztx, Fasztx, Leist und Genreg und Gesäss	83.88.00↔	Sonstige plastische Operationen an der Sehne, n.n.bez.
83.82.16↔	Muskel oder Fasztx, Fasztx, Untere Extrem	83.88.10↔	Sonstige Plast Op an d Sehne, Augm e Sehne, Kopf und Ha
83.82.19↔	Muskel oder Fasztx, Fasztx, And Lokalisation	83.88.11↔	So Plast Op an d Sehn, Augm e Sehn, Schult und Axilla
83.82.20↔	M o Fasztx, Tx e lok M o Faszlap, Kopf und Ha	83.88.12↔	Sonstige Plast Op an d Sehn, Augm e Sehn, Oba und Ellb
83.82.21↔	M o Fasztx, Tx e lok M o Faszlap, Schult und Axilla	83.88.13↔	Sonstige Plast Op an d Sehne, Augm e Sehne, Unterarm
83.82.22↔	M o Fasztx, Tx e lok M o Faszlap, Oba und Ellb	83.88.14↔	S Plst Op an d Shn, Agm e Shn, Brw, Bauch u Rückn
83.82.23↔	M o Fasztx, Tx e lok M o Faszlap, Unterarm	83.88.15↔	S Plst Op an d Shn, Agm e Shn, Leist u Gnrg u Gsäß
83.82.24↔	M o Fasztx, Tx e lok M o Faszlap, Bruw, Bauch u Rücken	83.88.16↔	Sonstige Plast Op an d Sehn, Augm e Sehn, Untere Extrem
83.82.25↔	M o Fsztx, Tx e lk M o Fszlp, Leist u Gnrg u Gsäss	83.88.19↔	Sonstige Plast Op an d Sehne, Augm e Sehne, And Lok
83.82.26↔	M o Fasztx, Tx e lok M o Faszlap, Untere Extrem	83.88.20↔	Sonstige Plast Op an d Sehn, Sehnenerspl, Kopf und Ha
83.82.29↔	M o Fasztx, Tx e lok M o Faszlap, And Lok	83.88.21↔	So Plast Op an d Sehn, Sehnenerspl, Schult und Axilla
83.82.30↔	M o Fasztx, Tx e osteom o osteofasz Lp, Kopf und Ha	83.88.22↔	Sonstige Plast Op an d Sehn, Sehnenerspl, Oba und Ellb
83.82.31↔	M o Fasztx, Tx e osteom o osteofasz Lp, Schult u Axilla	83.88.23↔	Sonstige Plast Op an d Sehn, Sehnenerspl, Unterarm
83.82.32↔	M o Fasztx, Tx e osteom o osteofasz Lp, Oba und Ellb	83.88.24↔	S Plst Op an d Shn, Shnrspl, Brw, Bauch u Rückn
83.82.33↔	M o Fasztx, Tx e osteom o osteofasz Lp, Unterarm	83.88.25↔	S Plst Op an d Shn, Shnrspl, Leist u Gnrg u Gsäß
83.82.34↔	M o Fsztx, Tx e osteom o osteofsz Lp, Brw, Bauch u Rückn	83.88.26↔	Sonstige Plast Op an d Sehn, Sehnenerspl, Untere Extrem
83.82.35↔	M o Fsztx, Tx e osteom o osteofsz Lp, Leist u Gnrg u Gsäss	83.88.29↔	Sonstige Plast Op an d Sehn, Sehnenerspl, And Lok
83.82.36↔	M o Fasztx, Tx e osteom o osteofasz Lp, Untere Extrem	83.88.30↔	So Plast Op an d Sehn, Schaffung e Sehntxlag, Kopf u Ha
83.82.39↔	M o Fasztx, Tx e osteom o osteofasz Lp, And Lok	83.88.31↔	S Plst Op an d Shn, Schffng e Shntxlg, Schl u Axll
83.82.40↔	M o Fsztx, Tx e snst Lppntx m mkrvsk Anst aus M o Fsz, Kpf u H	83.88.32↔	S Plst Op an d Shn, Schffng e Shntxlg, Ob u Ellb
83.82.41↔	M o Fsztx, Tx e snst Lppntx m mkrvsk Anst aus M o Fsz, Schl u Axll	83.88.33↔	So Plast Op an d Sehn, Schaffung e Sehntxlag, Unterarm
83.82.42↔	M o Fsztx, Tx e snst Lppntx m mkrvsk Anst aus M o Fsz, Ob u Ellb	83.88.34↔	S Plst Op an d Shn, Schffng e Shntxlg, Brw, Bauch u Rückn
83.82.43↔	M o Fsztx, Tx e snst Lppntx m mkrvsk Anst aus M o Fsz, Unt	83.88.35↔	S Plst Op an d Shn, Schffng e Shntxlg, Leist u Gnrg u Gsäß



83.88.36↔	S Plst Op an d Shn, Schffng e Shntxlg, Unt Extrm	83.99.16↔	And Op an M, Shn, Fsz u Brs, And Op an Shn, Unt Extrm
83.88.39↔	So Plast Op an d Sehn, Schaffung e Sehntxlg, And Lok	83.99.19↔	And Op an M, Shn, Fsz u Brs, And Op an Shn, And Lk
83.88.40↔	Sonstige Plast Op an d Sehne, Tenodese, Kopf und Ha	83.99.20↔	And Op an M, Shn, Fsz u Brs, And Op an M, Fsz u Brs, Kpf u H
83.88.41↔	So Plast Op an d Sehn, Tenodese, Schult und Axilla	83.99.21↔	And Op an M, Shn, Fsz&Brs, And Op an M, Fsz&Brs, Schl&Axll
83.88.42↔	Sonstige Plast Op an d Sehne, Tenodese, Oba und Ellb	83.99.22↔	And Op an M, Shn, Fsz u Brs, And Op an M, Fsz u Brs, Ob u Ellb
83.88.43↔	Sonstige plastische Operationen an der Sehne, Tenodese, Unterarm	83.99.23↔	And Op an M, Shn, Fsz u Brs, And Op an M, Fsz u Brs, Unt
83.88.44↔	So Plast Op an d Sehn, Tenodese, Bruw, Bauch und Rücken	83.99.24↔	And Op an M/Shn/Fsz/Brs, And Op an M/Fsz/Brs, Bruw, Bauch/Rückn
83.88.45↔	So Plast Op an d Sehn, Tenodese, Leist u Genreg u Gesäß	83.99.25↔	And Op an M, Shn, Fsz/Brs, And Op an M, Fsz/Brs, Leist/Gnrg/Gsäß
83.88.46↔	Sonstige Plast Op an d Sehne, Tenodese, Untere Extremität	83.99.26↔	And Op an M, Shn, Fsz u Brs, And Op an M, Fsz u Brs, Unt Extrm
83.88.49↔	Sonstige plastische Op an d Sehne, Tenodese, And Lok	83.99.29↔	And Op an M, Shn, Fsz u Brs, And Op an M, Fsz u Brs, And Lk
83.88.90↔	Sonstige plastische Operationen an der Sehne, Kopf und Hals	83.99.30↔	Revision (ohne Ersetzen) eines Skelettmuskelstimulators
83.88.91↔	Sonstige plastische Op an d Sehne, Schulter und Axilla	83.99.99↔	Andere Operationen an Muskel, Sehne, Faszie und Bursa, sonstige
83.88.92↔	Sonstige plastische Op an d Sehne, Oba und Ellb	84.00↔	Amputation an der oberen Extremität, n.n.bez.
83.88.93↔	Sonstige plastische Operationen an der Sehne, Unterarm	84.01↔	Amput und Exartikulat an e Fing (ausgen am Daum)
83.88.94↔	Sonstige Plast Op an d Sehne, Bruw, Bauch und Rücken	84.02↔	Amputation und Exartikulation am Daumen
83.88.95↔	So Plast Op an d Sehn, Leist und Genreg und Gesäß	84.03.00↔	Hand-Amputation, n.n.bez.
83.88.96↔	Sonstige plastische Operationen an der Sehne, Untere Extremität	84.03.10↔	HandAmput, Komplette HandAmput an Handwur o Mitthand
83.88.97↔	Sonstige plastische Operationen an d Sehne, And Lok	84.03.99↔	Hand-Amputation, sonstige
83.88.99↔	Sonstige plastische Operationen an der Sehne, sonstige	84.04↔	Handgelenks-Exartikulation
83.89.00↔	Sonstige plastische Operationen an der Faszie, n.n.bez.	84.05↔	Vorderarm-Amputation
83.89.10↔	S Plst Op an d Fsz, Vrl, Vrk u Dpp e Fsz, Kpf u H	84.06↔	Ellbogen-Exartikulation
83.89.11↔	S Plst Op an d Fsz, Vrl, Vrk u Dpp e Fsz, Schl&u Axll	84.07↔	Oberarm-Amputation
83.89.12↔	S Plst Op an d Fsz, Vrl, Vrk u Dpp e Fsz, Ob u Ellb	84.08↔	Schultergelenk-Exartikulation
83.89.13↔	So Plast Op an d Fasz, Verl, Verk u Dopp e Fasz, Unta	84.09↔	Interthorakoskapuläre Amputation
83.89.14↔	S Plst Op an d Fsz, Vrl, Vrk u Dpp e Fsz, Bruw, Bauch u Rückn	84.10↔	Amputation der unteren Extremität, n.n.bez.
83.89.15↔	S Plst Op an d Fsz, Vrl, Vrk u Dpp e Fsz, Leist u Gnrg u Gsäß	84.11↔	Zehenamputation
83.89.16↔	S Plst Op an d Fsz, Vrl, Vrk u Dpp e Fsz, Unt Extrm	84.12↔	Amputation durch Fuss
83.89.19↔	S Plst Op an d Fsz, Vrl, Vrk u Dpp e Fsz, And Lk	84.13↔	Exartikulation im Sprunggelenk
83.89.20↔	S Plst Op an d Fsz, Dckng e Df an e Fsz, Kpf u H	84.14↔	Transmalleoläre Amputation im Sprunggelenk
83.89.21↔	S Plst Op an d Fsz, Dckng e Df an e Fsz, Schl&u Axll	84.15↔	Sonstige Unterschenkel-Amputation
83.89.22↔	S Plst Op an d Fsz, Dckng e Df an e Fsz, Ob u Ellb	84.16↔	Knie-Exartikulation
83.89.23↔	So Plast Op an d Fasz, Deckung e Def an e Fasz, Unta	84.17↔	Oberschenkel-Amputation
83.89.24↔	S Plst Op an d Fsz, Dckng e Df an e Fsz, Bruw, Bauch u Rückn	84.18↔	Hüft-Exartikulation
83.89.25↔	S Plst Op an d Fsz, Dckng e Df an e Fsz, Leist u Gnrg u Gsäß	84.19↔	Abdominopelvine Amputation
83.89.26↔	S Plst Op an d Fsz, Dckng e Df an e Fsz, Unt Extrm	84.21↔	Daumen-Replantation
83.89.29↔	So Plast Op an d Fasz, Deckung e Def an e Fasz, And Lok	84.22↔	Finger-Replantation (ausser Daumen)
83.89.90↔	Sonstige plastische Operationen an der Faszie, Kopf und Hals	84.23.00↔	Replantation von Vorderarm, Handgelenk oder Hand, n.n.bez.
83.89.91↔	Sonstige plastische Op an d Fasz, Schulter und Axilla	84.23.10↔	Repl von Vorderarm, Hdgel o Hand, Repl von Vorderarm
83.89.92↔	Sonstige plastische Operationen an d Fasz, Oba und Ellb	84.23.11↔	Repl von Vorderarm, Hdgel o Hand, Repl von Hdgel o Hand
83.89.93↔	Sonstige plastische Operationen an der Faszie, Unterarm	84.23.99↔	Replantation von Vorderarm, Handgelenk oder Hand, sonstige
83.89.94↔	Sonstige Plast Op an d Fasz, Bruw, Bauch und Rücken	84.24↔	Oberarm-Replantation
83.89.95↔	So Plast Op an d Fasz, Leist und Genreg und Gesäß	84.25↔	Zehen-Replantation
83.89.96↔	Sonstige plastische Operationen an der Faszie, Untere Extremität	84.26↔	Fuss-Replantation
83.89.97↔	Sonstige plastische Operationen an d Fasz, And Lok	84.27.00↔	Replantation von Unterschenkel oder Sprunggelenk, n.n.bez.
83.89.99↔	Sonstige plastische Operationen an der Faszie, sonstige	84.27.10↔	Repl von Us o Sg, Repl vom Us i Kniebereich
83.91.00↔	Lös von Adhäs von M, Sehne, Fasz und Bursa, n.n.bez.	84.27.99↔	Replantation von Unterschenkel oder Sprunggelenk, sonstige
83.91.10↔	Lös von Adhäs von M, Sehne, Fasz und Bursa, Kopf und Ha	84.28↔	Oberschenkel-Replantation
83.91.11↔	Lös v Adhäs v M, Sehn, Fasz u Bursa, Schult u Axilla	84.29.00↔	Sonstige Replantation, n.n.bez.
83.91.12↔	Lös von Adhäs von M, Sehn, Fasz und Bursa, Oba und Ellb	84.29.10↔	Sonstige Replantation, Obere Extremität
83.91.13↔	Lös von Adhäs von M, Sehne, Fasz und Bursa, Unterarm	84.29.20↔	Sonstige Replantation, Untere Extremität
83.91.14↔	Lös v Adhäs v M, Shn, Fsz u Brs, Bruw, Bauch u Rückn	84.29.99↔	Sonstige Replantation, sonstige
83.91.15↔	Lös v Adhäs v M, Shn, Fsz u Brs, Leist u Gnrg u Gsäß	84.3x.00↔	Revision eines Amputationsstumpfes, n.n.bez.
83.91.16↔	Lös von Adhäs von M, Sehn, Fasz u Bursa, Untere Extremität	84.3x.10↔	Revision eines Amputationsstumpfes, Schulter- und Oberarmregion
83.91.19↔	Lös von Adhäs von M, Sehne, Fasz und Bursa, And Lok	84.3x.11↔	Revision eines Amputationsstumpfes, Unterarmregion
83.91.99↔	Lös von Adhäs von M, Sehne, Fasz und Bursa, sonstige	84.3x.12↔	Revision eines Amputationsstumpfes, Handregion
83.92↔	Einsetzen oder Ersetzen eines Skelettmuskelstimulators	84.3x.13↔	Revision eines Amputationsstumpfes, Untere Extremität
83.93↔	Entfernen eines Skelettmuskelstimulators	84.3x.19↔	Revision eines Amputationsstumpfes, Andere Lokalisation
83.99.00↔	Andere Operationen an Muskel, Sehne, Faszie und Bursa, n.n.bez.	84.3x.99↔	Revision eines Amputationsstumpfes, sonstige
83.99.10↔	And Op an M, Shn, Fsz u Brs, And Op an Shn, Kpf u H	84.44↔	Implantation einer prothetischen Vorrichtung am Arm
83.99.11↔	And Op an M, Shn, Fsz u Brs, And Op an Shn, Schl&u Axll	84.51.00↔	Einsetzen von interkorporellen Implantaten, n.n.bez.
83.99.12↔	And Op an M, Shn, Fsz u Brs, And Op an Shn, Ob u Ellb	84.51.10↔	Einsetzen von interkorporellen Cages, 1 Segment
83.99.13↔	And Op an M, Sehn, Fasz u Bursa, And Op an Sehn, Unta	84.51.11↔	Einsetzen von interkorporellen Cages, 2 Segmente
83.99.14↔	And Op an M, Shn, Fsz u Brs, And Op an Shn, Bruw, Bauch u Rückn	84.51.12↔	Einsetzen von interkorporellen Cages, 3 Segmente
83.99.15↔	And Op an M, Shn, Fsz u Brs, And Op an Shn, Leist u Gnrg u Gsäß	84.51.13↔	Einsetzen von interkorporellen Cages, 4 oder mehr Segmente

84.51.99↔	Einsetzen von interkorporellen Implantaten, sonstige	84.99.13↔	Sonstige Op a Bewapp, Op b and kong Anom d Fusses
84.53.00↔	Implnt v int Verlängvrr d Extrm m knt Trkt, n.n.bez.	84.99.14↔	Sonstige Operationen am Bewegungsapparat, Borggreve-Plastik
84.53.10↔	Imp int Vrlvr d Extrm m knt Trkt,ImplntN mtr int Vrl/Kntrnspsys	84.99.20↔	S Op a Bwpp, Implnt, Rv o Wchs e Knchtteilstzs
84.53.11↔	Imp int Vlr d Extrm m knt Trkt,Imp mtr int Vrl/Kntrnspsys	84.99.99↔	Sonstige Operationen am Bewegungsapparat, sonstige
84.53.99↔	Implant v int Verlängvorr d Extrem m kinet Trakt, So	85.0x.00↔	Inzision an der Mamma, n.n.bez.
84.54↔	Implant von sonst internen VerlängVorr der Extrem	85.0x.10↔	Inzis an d Mamma mit Durchtr d Kapsel b Mammaprothese
84.55.00↔	Einsetzen von Knochenersatzmaterial, n.n.bez.	85.0x.11↔	Inzision an der Mamma, ohne weitere Massnahmen
84.55.10↔	Einsetz von Knochenersmat, Skap, Klav, Rip und Sternum	85.0x.99↔	Inzision an der Mamma, mit sonstigen weiteren Massnahmen
84.55.11↔	Einsetzen von Knochenersatzmaterial, Humerus	85.20↔	Exzision oder Destruktion von Mammagewebe, n.n.bez.
84.55.12↔	Einsetzen von Knochenersatzmaterial, Radius und Ulna	85.21.00↔	Lokale Exzision einer Läsion an der Mamma, n.n.bez.
84.55.13↔	Einsetzen von Knochenersatzmaterial, Karpalia und Metakarpalia	85.21.10↔	Lok Exz e Läs an d Mamma, ohne axilläre Lymphpekt
84.55.14↔	Einsetzen von Knochenersatzmaterial, Phalangen der Hand	85.21.11↔	Lok Exz e Läs an d Mamma, mit axillärer Lymphpekt
84.55.15↔	Einsetzen von Knochenersatzmaterial, Becken	85.21.99↔	Lokale Exzision einer Läsion an der Mamma, Sonstige
84.55.16↔	Einsetzen von Knochenersatzmaterial, Femur	85.22.00↔	Quadrantenresektion der Mamma, n.n.bez.
84.55.17↔	Einsetzen von Knochenersatzmaterial, Patella	85.22.10↔	Quadrantenresektion der Mamma, ohne axilläre Lymphadenektomie
84.55.18↔	Einsetzen von Knochenersatzmaterial, Tibia	85.22.11↔	Quadrantenresektion der Mamma, mit axillärer Lymphadenektomie
84.55.19↔	Einsetzen von Knochenersatzmaterial, Fibula	85.22.99↔	Quadrantenresektion der Mamma, Sonstige
84.55.20↔	Einsetzen von Knochenersatzmaterial, Tarsalia und Metatarsalia	85.23.00↔	Subtotale Mastektomie, n.n.bez.
84.55.21↔	Einsetzen von Knochenersatzmaterial, Phalangen des Fußes	85.23.10↔	Subtotale Mastektomie, ohne axilläre Lymphadenektomie
84.55.29↔	Einsetzen von Knochenersatzmaterial, Andere Lokalisation	85.23.11↔	Subtotale Mastektomie, mit axillärer Lymphadenektomie
84.55.30↔	Enstz v Knchnrsmt, Implnt, Rv o Wchs e Knchtteilstzs	85.23.12↔	Subtotale Mastekt b Gynäkomastie, oh axilläre Lymphpekt
84.55.99↔	Einsetzen von Knochenersatzmaterial, sonstige	85.23.13↔	Subtotale Mastekt b Gynäkomastie, m axillärer Lymphpekt
84.56↔	Einsetzen von Spacer (Zement)	85.23.99↔	Subtotale Mastektomie, sonstige
84.57↔	Entfernen von Spacer (Zement)	85.24↔	Exzision von ektopischem Mammagewebe
84.59↔	Einsetzen von sonstiger vertebralem Vorrichtung	85.25↔	Exzision einer Brustwarze
84.60↔	Einsetzen von Diskusprothese, nicht näher bezeichnet	85.31↔	Einseitige Mammareduktionsplastik
84.61↔	Einsetzen von partieller Diskusprothese, zervikal	85.32↔	Beidseitige Mammareduktionsplastik
84.62↔	Einsetzen von totaler Diskusprothese, zervikal	85.33↔	Einseitige subkutane Mastekt mit glz ProthImplant
84.63↔	Einsetzen von Diskusprothese, thorakal	85.34↔	Sonstige einseitige subkutane Mastektomie
84.64↔	Einsetzen von partieller Diskusprothese, lumbosakral	85.35↔	Beidseitige subkutane Mastekt mit glz ProthImplant
84.65↔	Einsetzen von totaler Diskusprothese, lumbosakral	85.36↔	Sonstige beidseitige subkutane Mastektomie
84.66.00↔	Rev o Ersetz von künstl Diskproth, zervikal, n.n.bez.	85.41↔	Einseitige einfache Mastektomie
84.66.10↔	Ersetzen von künstlicher Diskusprothese, zervikal	85.42↔	Beidseitige einfache Mastektomie
84.66.20↔	Revision von künstlicher Diskusprothese, zervikal	85.43↔	Einseitige modifizierte radikale Mastektomie
84.66.99↔	Rev o Ersetz von künstl Diskproth, zervikal, sonstige	85.44↔	Beidseitige modifizierte radikale Mastektomie
84.67↔	Revision oder Ersetzen von künstlicher Diskusprothese, thorakal	85.45.00↔	Einseitige radikale Mastektomie, n.n.bez.
84.68.00↔	Rev o Ersetz von künstl Diskproth, lumbosakr, n.n.bez.	85.45.10↔	Ens Rd Mstkt oh Brstwndteilrsktion, oh Lymphkt
84.68.10↔	Ersetzen von künstlicher Diskusprothese, lumbosakral	85.45.11↔	Eins Rad Mastekt m Brustwandteilresektion, oh Lymphpekt
84.68.20↔	Revision von künstlicher Diskusprothese, lumbosakral	85.45.12↔	Eins Rad Mastekt oh Brustwandteilresektion, m Lymphpekt
84.68.99↔	Rev o Ersetz von künstl Diskproth, lumbosakr, sonstige	85.45.13↔	Eins Rad Mastekt m Brustwandteilresektion, m Lymphpekt
84.69.00↔	Revision oder Ersetzen von künstlicher Diskusprothese, n.n.bez.	85.45.99↔	Einseitige radikale Mastektomie, sonstige
84.69.10↔	Ersetzen von künstlicher Diskusprothese	85.46↔	Beidseitige radikale Mastektomie
84.69.20↔	Revision von künstlicher Diskusprothese	85.47↔	Einseitige erweiterte radikale Mastektomie
84.69.99↔	Revision oder Ersetzen von künstlicher Diskusprothese, sonstige	85.48↔	Beidseitige erweiterte radikale Mastektomie
84.71↔	Anlegen einer externen Fixationsvorrichtung, eindimensional	85.50↔	Augmentationsmammoplastik, n.n.bez.
84.72↔	Anlegen einer externen Fixationsvorrichtung, Ringsystem	85.51↔	Einseitige intramammäre Injektion zur Augmentation
84.73↔	Anlegen einer gemischten Vorrichtung	85.52↔	Beidseitige intramammäre Injektion zur Augmentation
84.80.00↔	Einsetzen oder Ersetzen von interspinösen Implantaten, n.n.bez.	85.53.00↔	Einseitige Prothesenimplantation an der Mamma, n.n.bez.
84.80.10↔	Einsetzen eines interspinösen Spreizers, 1 Segment	85.53.10↔	Einseitige Prothesenimplantation an der Mamma, nach Mastektomie
84.80.11↔	Einsetzen von interspinösen Spreizern, 2 oder mehr Segmente	85.53.99↔	Einseitige Prothesenimplantation an der Mamma, sonstige
84.80.20↔	Ersetzen eines interspinösen Spreizers, 1 Segment	85.54.00↔	Beidseitige Prothesenimplantation an der Mamma, n.n.bez.
84.80.21↔	Ersetzen von interspinösen Spreizern, 2 oder mehr Segmente	85.54.10↔	Beidseitige Prothesenimplantation an der Mamma, nach Mastektomie
84.80.99↔	Einsetzen oder Ersetzen von interspinösen Implantaten, sonstige	85.54.99↔	Beidseitige Prothesenimplantation an der Mamma, sonstige
84.81.00↔	Revision von interspinösen Implantaten, n.n.bez.	85.6↔	Mastopexie
84.81.20↔	Revision von interspinösen Implantaten	85.7↔	Totale plastische Rekonstruktion der Mamma
84.81.99↔	Revision von interspinösen Implantaten, sonstige	85.82↔	Spalthauttransplantat an die Mamma
84.82↔	Eins od Ersetz v Vorricht z dyn Stab m Pedikelschr	85.83↔	Vollhauttransplantat an die Mamma
84.83↔	Revision v Vorricht z dyn Stab m Pedikelschr	85.84↔	Mammarekonstruktion mit gestieltem Hautlappen
84.84↔	Einsetzen oder Ersetzen von Facetten-gelenksprothesen	85.85↔	Mammarekonstruktion mit gestielten Muskelhautlappen
84.85↔	Revision von Facettengelenksprothesen	85.86↔	Transplantation einer Brustwarze
84.91↔	Amputation, n.n.bez.	85.87.00↔	Sonstige Operation an der Brustwarze, n.n.bez.
84.92↔	Trennung von eineiigen siamesischen Zwillingen	85.87.10↔	Naht an der Brustwarze (nach Verletzung)
84.93↔	Trennung von zweieiigen siamesischen Zwillingen	85.87.11↔	Plastische Rekonstruktion d Brustwarz d Hauttx
84.99.00↔	Sonstige Operationen am Bewegungsapparat, n.n.bez.	85.87.12↔	Plastische Rekonstruktion der Brustwarze durch Tätowierung
84.99.10↔	Sonstige Op a Bewapp, Sonstige Op an d Hand	85.87.13↔	Chirurgische Eversion einer invertierten Brustwarze
84.99.11↔	So Op a Bewapp, So Op b kong Anom d sonstigen ob Extrem		
84.99.12↔	So Op a Bewapp, Op b and kong Anom d sonst unt Extrem		

Funk
VBOR

85.87.14↔	Plastische Rekonstruktion eines Warzenhofes (durch Tätowierung)	86.63.99↔	Vollhauttransplantat an andere Lokalisation, sonstige
85.87.99↔	Sonstige Operation an der Brustwarze, sonstige	86.65.00↔	Heterologe Hauttransplantation, n.n.bez.
85.89.00↔	Sonstige Mammoplastik, n.n.bez.	86.65.10↔	Kleinflächige heterologe Hauttransplantation an den Kopf
85.89.10↔	Mammoplastik mit freiem Haut-Muskel-Transplantat	86.65.11↔	Kleinflächige heterologe Hauttransplantation an den Hals
85.89.11↔	Mammopl m gestielt HautMTx (myokut Lp), oh Prothimpl	86.65.12↔	Kleinflächige heterol Hautx an Schulter und Oberarm
85.89.12↔	Mammopl m gestielt HautMTx (myokut Lp), m Prothimpl	86.65.13↔	Kleinflächige heterologe Hauttransplantation an den Unterarm
85.89.13↔	Mammoplastik mit Omentumlappen	86.65.14↔	Kleinflächige heterologe Hauttransplantation an die Hand
85.89.99↔	Sonstige Mammoplastik, sonstige	86.65.15↔	Kleinflächige heterologe Hautx an Bruw und Rücken
85.93↔	Revision eines Mammaimplantats	86.65.16↔	Kleinflächige heterologe Hauttransplantation an die Bauchregion
85.94↔	Entfernen eines Mammaimplantats	86.65.17↔	Kleinflächige heterologe Hautx an d untere Extremität
85.95↔	Einsetzen eines Gewebeexpanders in die Mamma	86.65.19↔	Kleinflächige heterologe Hautx an And Lokalisation
86.21↔	Exzision von Pilonidalzyste oder Sinus pilonidalis	86.65.20↔	Großflächige heterologe Hauttransplantation an den Kopf
86.25.00↔	Dermabrasion, n.n.bez.	86.65.21↔	Großflächige heterologe Hauttransplantation an den Hals
86.25.10↔	Kleinflächige Dermabrasion	86.65.22↔	Groß heterologe Hautx an Schulter und Oberarm
86.25.20↔	Großflächige Dermabrasion	86.65.23↔	Großflächige heterologe Hauttransplantation an den Unterarm
86.25.99↔	Dermabrasion, sonstige	86.65.24↔	Großflächige heterologe Hauttransplantation an die Hand
86.27↔	Débridement an Nagel, Nagelbett oder Nagelfalz	86.65.25↔	Groß heterologe Hautx an Bruw und Rücken
86.4x.00↔	Radikale Exzision einer Hautläsion, n.n.bez.	86.65.26↔	Großflächige heterologe Hauttransplantation an Bauchregion
86.4x.10↔	Radikale Exz e Hautläs a Kopf mit histgr Kontrolle	86.65.27↔	Groß heterologe Hauttransplantation an d untere Extremität
86.4x.11↔	Radikale Exz e Hautläs d Halses mit histgr Kontrolle	86.65.29↔	Groß heterologe Hautx an And Lokalisation
86.4x.13↔	Rad Exz e Hautläs an Unterarm und Hand m histgr Kontr	86.65.30↔	Transplantation von Schweinehaut
86.4x.17↔	Rd Exz e Hautläs an Leist u Gnrj u Gsäsß m histgr Kontr	86.65.40↔	Prm Hautrstz d zweischichtgs DrmsEpdrmsErstzmtial
86.4x.18↔	Radikale Exz e Hautläs d unteren Extremität m histgr Kontr	86.65.99↔	Heterologe Hauttransplantation, sonstige
86.4x.19↔	Radikale Exz e Hautläs and Lok mit histgr Kontr	86.66.00↔	Homologe Hauttransplantation, n.n.bez.
86.4x.20↔	Rad Exz e Hautläs a Kopf m Tx o Transp von Haut	86.66.10↔	Kleinflächige homologe Hauttransplantation an den Kopf
86.4x.21↔	Rad Exz e Hautläs d Halses m Tx o Transp von Haut	86.66.11↔	Kleinflächige homologe Hauttransplantation an den Hals
86.4x.22↔	Rd Exz e Hautläs an Schlt u Axll m Tx o Trmsp v Haut	86.66.12↔	Kleinflächige homologe Hautx an Schulter und Oberarm
86.4x.23↔	Rad Exz e Hautläs an Oba u Ellb m Tx o Transp von Haut	86.66.13↔	Kleinflächige homologe Hauttransplantation an den Unterarm
86.4x.24↔	Rad Exz e Hautläs d Unterarmes m Tx o Transp von Haut	86.66.14↔	Kleinflächige homologe Hauttransplantation an die Hand
86.4x.25↔	Rad Exz e Hautläs d Hand m Tx o Transp von Haut	86.66.15↔	Kleinflächige homologe Hautx an Bruw und Rücken
86.4x.26↔	Rad Exz e Hautläs an Bruw u Rücken m Tx o Transp v Haut	86.66.16↔	Kleinflächige homologe Hauttransplantation an die Bauchregion
86.4x.27↔	Rad Exz e Hautläs an d Bauchreg m Tx o Transp von Haut	86.66.17↔	Kleinflächige homologe Hautx an d untere Extremität
86.4x.28↔	Rad Exz e Hautläs d Leist u Genreg m Tx o Transp v Haut	86.66.19↔	Kleinflächige homologe Hautx an And Lokalisation
86.4x.29↔	Rad Exz e Hautläs and Lok m Tx o Transp von Haut	86.66.20↔	Großflächige homologe Hauttransplantation an den Kopf
86.4x.2a↔	Rad Exz e Hautläs a Gesäsß m Tx o Transp von Haut	86.66.21↔	Großflächige homologe Hauttransplantation an den Hals
86.4x.2b↔	Rad Exz e Hautläs d unt Extremität m Tx o Transp von Haut	86.66.22↔	Groß homologe Hautx an Schulter und Oberarm
86.4x.30↔	Mkrj Chr a Schnlschnnt (Mhs' Mkrgrphc Srgrj)	86.66.23↔	Großflächige homologe Hauttransplantation an den Unterarm
86.4x.31↔	Mkrj Chr a Prffnschnnt (3DHstlgie n Tübngf Mthd)	86.66.24↔	Großflächige homologe Hauttransplantation an die Hand
86.4x.99↔	Radikale Exzision einer Hautläsion, sonstige	86.66.25↔	Groß homologe Hauttransplantation an Bruw und Rücken
86.60↔	Freies Hauttransplantat, n.n.bez.	86.66.26↔	Großflächige homologe Hauttransplantation an die Bauchregion
86.61.00↔	Vollhauttransplantat an die Hand, n.n.bez.	86.66.27↔	Groß homologe Hauttransplantation an d untere Extremität
86.61.10↔	Kleinflächiges Vollhauttransplantat an die Hand	86.66.29↔	Großflächige homologe Hauttransplantation an andere Lokalisation
86.61.20↔	Großflächiges Vollhauttransplantat an die Hand	86.66.99↔	Homologe Hauttransplantation, sonstige
86.61.99↔	Vollhauttransplantat an die Hand, sonstige	86.67.00↔	Haut-Regenerationsgraft, n.n.bez.
86.62.00↔	Sonstiges Hauttransplantat an die Hand, n.n.bez.	86.67.10↔	Kleinflächiges temporäres Haut-Regenerationsgraft an den Kopf
86.62.10↔	Kleinflächiges Spalthauttransplantat an die Hand	86.67.11↔	Kleinflächiges temporäres Haut-Regenerationsgraft an den Hals
86.62.20↔	Großflächiges Spalthauttransplantat an die Hand	86.67.12↔	Kleinfl temporäres HautRegenergraft an Schult und Oba
86.62.99↔	Sonstiges Hauttransplantat an die Hand, sonstiges	86.67.13↔	Kleinfl temporäres HautRegenergraft an D Unterarm
86.63.00↔	Vollhauttransplantat an andere Lokalisationen, n.n.bez.	86.67.14↔	Kleinflächiges temporäres Haut-Regenerationsgraft an die Hand
86.63.10↔	Kleinfl VollhautTx an D Kopf (auss Lip und Mund)	86.67.15↔	Kleinfl temporäres HautRegenergraft an Bruw und Rücken
86.63.11↔	Kleinflächiges Vollhauttransplantat an den Hals	86.67.16↔	Kleinfl temporäres HautRegenergraft an d Bauchreg
86.63.12↔	Kleinflächiges Vollhauttransplantat an Schulter und Oberarm	86.67.17↔	Kleinfl temporäres HautRegenergraft an d untere Extremität
86.63.13↔	Kleinflächiges Vollhauttransplantat an den Unterarm	86.67.19↔	Kleinfl temporäres HautRegenerationsgraft an And Lok
86.63.15↔	Kleinfl Vollhauttransplantat an Bruw, Bauch und Rücken	86.67.20↔	Großflächiges temporäres Haut-Regenerationsgraft an den Kopf
86.63.16↔	Kleinfl Vollhauttransplantat an d Leisten und Genreg	86.67.21↔	Großflächiges temporäres Haut-Regenerationsgraft an den Hals
86.63.17↔	Kleinflächiges Vollhauttransplantat an das Gesäsß	86.67.22↔	Groß temporäres HautRegenergraft an Schulter und Oba
86.63.18↔	Kleinfl Vollhauttransplantat an Os und Unterschenkel	86.67.23↔	Großflächiges temporäres Haut-Regenerationsgraft an den Unterarm
86.63.19↔	Kleinflächiges Vollhauttransplantat an andere Lokalisation	86.67.24↔	Großflächiges temporäres Haut-Regenerationsgraft an die Hand
86.63.1a↔	Kleinflächiges Vollhauttransplantat an den Fuß	86.67.25↔	Groß temporäres HautRegenergraft an Bruw und Rücken
86.63.20↔	Groß VollhautTx an D Kopf (auss Lip und Mund)	86.67.26↔	Groß temporäres HautRegenerationsgraft an d Bauchreg
86.63.21↔	Großflächiges Vollhauttransplantat an den Hals	86.67.27↔	Groß temporäres HautRegenergraft an d untere Extremität
86.63.22↔	Großflächiges Vollhauttransplantat an Schulter und Oberarm	86.67.29↔	Groß temporäres HautRegenerationsgraft an And Lok
86.63.23↔	Großflächiges Vollhauttransplantat an den Unterarm	86.67.30↔	Permanenter Hautersatz durch Epidermisersatzmaterial
86.63.25↔	Groß Vollhauttransplantat an Bruw, Bauch und Rücken	86.67.31↔	Permanenter Hautersatz durch Dermisersatzmaterial
86.63.26↔	Groß Vollhauttransplantat an d Leisten und Genreg	86.67.99↔	Haut-Regenerationsgraft, sonstige
86.63.27↔	Großflächiges Vollhauttransplantat an das Gesäsß	86.69.00↔	Sonstige Hauttransplantation an andere Lokalisationen, n.n.bez.
86.63.28↔	Groß Vollhauttransplantat an Os und Unterschenkel	86.69.10↔	Kleinfl Spalthautx an D Kopf (auss Lip und Mund)
86.63.29↔	Großflächiges Vollhauttransplantat an andere Lokalisation	86.69.11↔	Kleinflächige Spalthauttransplantation an den Hals
86.63.2a↔	Großflächiges Vollhauttransplantat an den Fuß		

86.69.12↔	Kleinflächige Spalthauttransplantation an Schulter und Oberarm	86.74.31↔	Kleinflächige Transpositionsplastik am Hals
86.69.13↔	Kleinflächige Spalthauttransplantation an den Unterarm	86.74.32↔	Kleinflächige Transpositionsplastik an Schulter und Oberarm
86.69.14↔	Kleinflächige Spalthauttransplantation an die Hand	86.74.33↔	Kleinflächige Transpositionsplastik am Unterarm
86.69.15↔	Kleinflächige Spalthauttransplantation an Brustwand und Rücken	86.74.34↔	Kleinflächige Transpositionsplastik an Brustwand und Rücken
86.69.16↔	Kleinflächige Spalthauttransplantation an der Bauchregion	86.74.35↔	Kleinflächige Transpositionsplastik an der Bauchregion
86.69.17↔	Klfl Spalthauttransplantation an d Leisten und Genreg	86.74.36↔	Klfl Transpositionsplastik an d Leisten und Genreg
86.69.18↔	Klfl Spalthauttransplantation an Os und Unterschenkel	86.74.37↔	Kleinflächige Transpositionsplastik am Gesäß
86.69.19↔	Kleinflächige Spalthauttransplantation an andere Lokalisation	86.74.38↔	Klfl Transpositionsplastik an Os und Unterschenkel
86.69.1a↔	Kleinflächige Spalthauttransplantation an den Fuß	86.74.39↔	Kleinflächige Transpositionsplastik, an andere Lokalisationen
86.69.20↔	Grofl Spalthauttx an D Kopf (auss Lip und Mund)	86.74.3a↔	Kleinflächige Transpositionsplastik am Fuß
86.69.21↔	Großflächige Spalthauttransplantation an den Hals	86.74.40↔	Kleinflächige Insellappenplastik am Kopf (außer Lippe und Mund)
86.69.22↔	Großflächige Spalthauttransplantation an Schulter und Oberarm	86.74.41↔	Kleinflächige Insellappenplastik am Hals
86.69.23↔	Großflächige Spalthauttransplantation an den Unterarm	86.74.42↔	Kleinflächige Insellappenplastik an Schulter und Oberarm
86.69.24↔	Großflächige Spalthauttransplantation an die Hand	86.74.43↔	Kleinflächige Insellappenplastik am Unterarm
86.69.25↔	Großflächige Spalthauttransplantation an Brustwand und Rücken	86.74.44↔	Kleinflächige Insellappenplastik an Brustwand und Rücken
86.69.26↔	Großflächige Spalthauttransplantation an die Bauchregion	86.74.45↔	Kleinflächige Insellappenplastik an der Bauchregion
86.69.27↔	Grofl Spalthauttransplantation an d Leisten und Genreg	86.74.46↔	Kleinflächige Insellappl an d Leisten und Genreg
86.69.28↔	Großflächige Spalthauttransplantation an das Gesäß	86.74.47↔	Kleinflächige Insellappenplastik am Gesäß
86.69.29↔	Großflächige Spalthauttransplantation an andere Lokalisation	86.74.48↔	Klfl Insellappl an Oberschenkel und Unterschenkel
86.69.2a↔	Grofl Spalthauttransplantation an Os und Unterschenkel	86.74.49↔	Kleinflächige Insellappenplastik, an andere Lokalisationen
86.69.2b↔	Großflächige Spalthauttransplantation an den Fuß	86.74.4a↔	Kleinflächige Insellappenplastik am Fuß
86.69.99↔	Sonstige Hauttransplantation an andere Lokalisationen, sonstige	86.74.50↔	Kleinflächige Z-Plastik am Kopf (außer Lippe und Mund)
86.70↔	Gestielte oder freie Lappen, n.n.bez.	86.74.51↔	Kleinflächige Z-Plastik am Hals
86.71↔	Harauspräp und Vorbereit von gestielt oder fr Lp	86.74.52↔	Kleinflächige Z-Plastik an Schulter und Oberarm
86.72↔	Verschiebung eines gestielten Lappens	86.74.53↔	Kleinflächige Z-Plastik am Unterarm
86.73.00↔	Anbr von gestieltem oder fr Lappen an d Hand, n.n.bez.	86.74.54↔	Kleinflächige Z-Plastik an Brustwand und Rücken
86.73.10↔	Kleinflächige Dehnungsplastik an die Hand	86.74.55↔	Kleinflächige Z-Plastik an der Bauchregion
86.73.11↔	Kleinflächige Verschiebe-Rotationsplastik an die Hand	86.74.56↔	Kleinflächige Z-Plastik an der Leisten- und Genitalregion
86.73.12↔	Kleinflächige Transpositionsplastik an die Hand	86.74.57↔	Kleinflächige Z-Plastik am Gesäß
86.73.13↔	Kleinflächige Insellappenplastik an die Hand	86.74.58↔	Kleinflächige Z-Plastik an Oberschenkel und Unterschenkel
86.73.14↔	Kleinflächige Z-Plastik an die Hand	86.74.59↔	Kleinflächige Z-Plastik, an andere Lokalisationen
86.73.20↔	Großflächige Dehnungsplastik an die Hand	86.74.5a↔	Kleinflächige Z-Plastik am Fuß
86.73.21↔	Großflächige Verschiebe-Rotationsplastik an die Hand	86.74.99↔	Anbr von gestielt oder fr Lappen an And Lok, sonstige
86.73.22↔	Großflächige Transpositionsplastik an die Hand	86.75.00↔	Revision von gestieltem oder freiem Lappen, n.n.bez.
86.73.23↔	Großflächige Insellappenplastik an die Hand	86.75.10↔	Revision von gestielt o fr Lp o fr Hauttx d Kopfes
86.73.24↔	Großflächige Z-Plastik an die Hand	86.75.11↔	Revision von gestielt o fr Lp o fr Hauttx d Halses
86.73.29↔	Sonstige lokale Lappenplastik an die Hand	86.75.12↔	Rev von gestielt o fr Lp o fr Hauttx von Schult und Oba
86.73.30↔	Anbr von fr Lappen mit mikrovasculärer Anast an d Hand	86.75.13↔	Revision von gestielt o fr Lp o fr Hauttx d Unterarmes
86.73.40↔	Anbr von gestielt regionalem o gestielt Fernl an d Hand	86.75.14↔	Revision von gestielt oder fr Lp oder fr Hauttx d Hand
86.73.80↔	Kombinierte plastische Eingriffe an Haut und Unterhaut der Hand	86.75.15↔	Rev von gestielt o fr Lp o fr Hauttx d Bruw und Rücken
86.73.99↔	Anbr von gestielten oder fr Lappen an d Hand, sonstige	86.75.16↔	Revision von gestielt o fr Lp o fr Hauttx d Bauchreg
86.74.00↔	Anbr von gestielt oder fr Lappen an And Lok, n.n.bez.	86.75.17↔	Rev von gestielt o fr Lp o fr Hauttx d unteren Extrem
86.74.10↔	Kleinflächige Dehnungsplastik am Kopf (außer Lippe und Mund)	86.75.19↔	Revision von gestielt oder fr Lp oder fr Hauttx and Lok
86.74.11↔	Kleinflächige Dehnungsplastik am Hals	86.75.99↔	Revision von gestieltem oder freiem Lappen, sonstige
86.74.12↔	Kleinflächige Dehnungsplastik an Schulter und Oberarm	86.76.00↔	Anbr von gestielt o fr Lp an And Lok, GroFl, n.n.bez.
86.74.13↔	Kleinflächige Dehnungsplastik am Unterarm	86.76.10↔	Großflächige Dehnungsplastik am Kopf (außer Lippe und Mund)
86.74.14↔	Kleinflächige Dehnungsplastik an Brustwand und Rücken	86.76.11↔	Großflächige Dehnungsplastik am Hals
86.74.15↔	Kleinflächige Dehnungsplastik an der Bauchregion	86.76.12↔	Großflächige Dehnungsplastik an Schulter und Oberarm
86.74.16↔	Kleinflächige Dehnungsplastik an der Leisten- und Genitalregion	86.76.13↔	Großflächige Dehnungsplastik am Unterarm
86.74.17↔	Kleinflächige Dehnungsplastik am Gesäß	86.76.14↔	Großflächige Dehnungsplastik an Brustwand und Rücken
86.74.18↔	Kleinflächige Dehnungsplastik an Oberschenkel und Unterschenkel	86.76.15↔	Großflächige Dehnungsplastik an der Bauchregion
86.74.19↔	Kleinflächige Dehnungsplastik, an andere Lokalisationen	86.76.16↔	Großflächige Dehnungsplastik an der Leisten- und Genitalregion
86.74.1a↔	Kleinflächige Dehnungsplastik am Fuß	86.76.17↔	Großflächige Dehnungsplastik am Gesäß
86.74.20↔	Klfl VerschiebeRotationspl a Kopf (auss Lip und Mund)	86.76.19↔	Großflächige Dehnungsplastik, an andere Lokalisationen
86.74.21↔	Kleinflächige Verschiebe-Rotationsplastik am Hals	86.76.1a↔	Großflächige Dehnungsplastik an Oberschenkel und Unterschenkel
86.74.22↔	Klfl VerschiebeRotationsplastik an Schulter und Oba	86.76.1b↔	Großflächige Dehnungsplastik am Fuß
86.74.23↔	Kleinflächige Verschiebe-Rotationsplastik am Unterarm	86.76.20↔	Grofl VerschiebeRotationspl a Kopf (auss Lip und Mund)
86.74.24↔	Kleinflächige Verschiebe-Rotationsplastik an der Hand	86.76.21↔	Großflächige Verschiebe-Rotationsplastik am Hals
86.74.25↔	Klfl VerschiebeRotationsplastik an Bruw und Rücken	86.76.22↔	Großflächige Verschiebe-Rotationsplastik an Schulter und Oberarm
86.74.26↔	Kleinflächige Verschiebe-Rotationsplastik an der Bauchregion	86.76.23↔	Großflächige Verschiebe-Rotationsplastik am Unterarm
86.74.27↔	Klfl VerschiebeRotationsplastik an d Leist und Genreg	86.76.24↔	Großflächige Verschiebe-Rotationsplastik an Brustwand und Rücken
86.74.28↔	Kleinflächige Verschiebe-Rotationsplastik am Gesäß	86.76.25↔	Großflächige Verschiebe-Rotationsplastik an der Bauchregion
86.74.29↔	Klfl VerschiebeRotationsplastik, an And Lokalisationen	86.76.26↔	Grofl VerschiebeRotationspl an d Leist und Genreg
86.74.2a↔	Klfl VerschiebeRotationspl an Os und Unterschenkel	86.76.27↔	Großflächige Verschiebe-Rotationsplastik am Gesäß
86.74.2b↔	Kleinflächige Verschiebe-Rotationsplastik am Fuß	86.76.28↔	Grofl VerschiebeRotationspl an Os und Unterschenkel
86.74.30↔	Klfl Transpositionsplastik a Kopf (auss Lippe und Mund)		



- 86.76.29↔ Großflächige Verschiebe-Rotationsplastik an andere Lokalisation
- 86.76.2a↔ Großflächige Verschiebe-Rotationsplastik am Fuß
- 86.76.30↔ Grofl Transpositionsplastik a Kopf (auss Lip und Mund)
- 86.76.31↔ Großflächige Transpositionsplastik am Hals
- 86.76.32↔ Großflächige Transpositionsplastik an Schulter und Oberarm
- 86.76.33↔ Großflächige Transpositionsplastik am Unterarm
- 86.76.34↔ Großflächige Transpositionsplastik an Brustwand und Rücken
- 86.76.35↔ Großflächige Transpositionsplastik an der Bauchregion
- 86.76.36↔ Grofl Transpositionsplastik an d Leisten und Genreg
- 86.76.37↔ Großflächige Transpositionsplastik am Gesäß
- 86.76.38↔ Grofl Transpositionsplastik an Os und Unterschenkel
- 86.76.39↔ Großflächige Transpositionsplastik an andere Lokalisation
- 86.76.3a↔ Großflächige Transpositionsplastik am Fuß
- 86.76.40↔ Großflächige Insellappenplastik am Kopf (außer Lippe und Mund)
- 86.76.41↔ Großflächige Insellappenplastik am Hals
- 86.76.42↔ Großflächige Insellappenplastik an Schulter und Oberarm
- 86.76.43↔ Großflächige Insellappenplastik am Unterarm
- 86.76.44↔ Großflächige Insellappenplastik an Brustwand und Rücken
- 86.76.45↔ Großflächige Insellappenplastik an der Bauchregion
- 86.76.46↔ Grofl Insellappenplastik an d Leisten und Genreg
- 86.76.47↔ Großflächige Insellappenplastik am Gesäß
- 86.76.48↔ Grofl Insellappl an Oberschenkel und Unterschenkel
- 86.76.49↔ Großflächige Insellappenplastik, an andere Lokalisationen
- 86.76.4a↔ Großflächige Insellappenplastik am Fuß
- 86.76.50↔ Großflächige Z-Plastik am Kopf (außer Lippe und Mund)
- 86.76.51↔ Großflächige Z-Plastik am Hals
- 86.76.52↔ Großflächige Z-Plastik an Schulter und Oberarm
- 86.76.53↔ Großflächige Z-Plastik am Unterarm
- 86.76.54↔ Großflächige Z-Plastik an Brustwand und Rücken
- 86.76.55↔ Großflächige Z-Plastik an der Bauchregion
- 86.76.56↔ Großflächige Z-Plastik an der Leisten- und Genitalregion
- 86.76.57↔ Großflächige Z-Plastik am Gesäß
- 86.76.58↔ Großflächige Z-Plastik an Oberschenkel und Unterschenkel
- 86.76.59↔ Großflächige Z-Plastik an andere Lokalisationen
- 86.76.5a↔ Großflächige Z-Plastik am Fuß
- 86.76.99↔ Anbr von gestielt o fr Lp an And Lok, GroFl, sonstige
- 86.77.00↔ Anbringen von sonstiger lokaler Lappenplastik, n.n.bez.
- 86.77.10↔ Sonstige lokale Lappenplastik am Kopf (außer Lippe und Mund)
- 86.77.11↔ Sonstige lokale Lappenplastik am Hals
- 86.77.12↔ Sonstige lokale Lappenplastik an Schulter und Oberarm
- 86.77.13↔ Sonstige lokale Lappenplastik am Unterarm
- 86.77.14↔ Sonstige lokale Lappenplastik an Brustwand und Rücken
- 86.77.15↔ Sonstige lokale Lappenplastik an der Bauchregion
- 86.77.16↔ Sonstige lokale Lappenplastik an der Leisten- und Genitalregion
- 86.77.17↔ Sonstige lokale Lappenplastik am Gesäß
- 86.77.18↔ Sonstige lokale Lappenplastik an Oberschenkel und Unterschenkel
- 86.77.19↔ Sonstige lokale Lappenplastik, an andere Lokalisationen
- 86.77.1a↔ Sonstige lokale Lappenplastik am Fuß
- 86.77.99↔ Anbringen von sonstiger lokaler Lappenplastik, sonstige
- 86.78.00↔ Sonstige Lappenplastiken, n.n.bez.
- 86.78.10↔ Anbr v fr Lp m mikrovas Anast a Kopf (auss Lip u Mund)
- 86.78.11↔ Anbr von freiem Lappen mit mikrovasculärer Anast a Hals
- 86.78.12↔ Anbr von fr Lp m mikrovas Anast an Schulter und Oba
- 86.78.13↔ Anbr von fr Lappen mit mikrovasculärer Anast a Unterarm
- 86.78.14↔ Anbr von fr Lp m mikrovas Anast an Bruw und Rücken
- 86.78.15↔ Anbr von fr Lp mit mikrovasculärer Anast an Bauchreg
- 86.78.16↔ Anbr von fr Lp m mikrovas Anast an d Leist und Genreg
- 86.78.17↔ Anbr von fr Lappen mit mikrovasculärer Anast a Gesäß
- 86.78.18↔ Anbr von fr Lp m mikrovas Anast an d unteren Extrem
- 86.78.19↔ Anbr von fr Lappen mit mikrovasculärer Anast an And Lok
- 86.78.20↔ Anbr v gestielt rg Lp o gstielt FmI a Kpf (auss Lp u Mnd)
- 86.78.21↔ Anbr von gestielt regionalem Lp o gestielt FernI a Ha
- 86.78.22↔ Anbr v gestielt reg Lp o gestielt FernI an Schult u Oba
- 86.78.23↔ Anbr von gestielt reg Lp o gestielt FernI a Unterarm
- 86.78.24↔ Anbr v gestielt rg Lp o gstielt FmI an Brw u Rücken
- 86.78.25↔ Anbr von gestielt reg Lp o gestielt FernI an d Bauchreg
- 86.78.26↔ Anbr v gstielt rg Lp o gstielt FmI an d Leist u Gnrg
- 86.78.27↔ Anbr von gestielt reg Lp o gestielt FernI a Gesäß
- 86.78.28↔ Anbr v gestielt reg Lp o gestielt FernI an d unt Extrem
- 86.78.29↔ Anbr von gestielt reg Lp o gestielt FernI an And Lok
- 86.78.30↔ Kmb Plst Engr an Haut u Hnt d Kpfs (auss Lp u Mnd)
- 86.78.31↔ Komb plastische Ingr an Haut und Unterhaut d Halses
- 86.78.32↔ Komb Plast Ingr an Haut u Unterhaut von Schult u Oba
- 86.78.33↔ Komb Plast Ingr an Haut und Unterhaut d Unterarmes
- 86.78.34↔ Komb Plast Ingr an Haut u Unterhaut von Bruw u Rücken
- 86.78.35↔ Komb Plast Ingr an Haut und Unterhaut von Bauchreg
- 86.78.36↔ Komb Plast Ingr an Haut u Unterhaut d Leist u Genreg
- 86.78.37↔ Komb plastische Ingr an Haut und Unterhaut d Gesäßes
- 86.78.38↔ Komb Plast Ingr an Haut und Unterhaut d unteren Extrem
- 86.78.39↔ Komb plastische Ingr an Haut und Unterhaut and Lok
- 86.78.40↔ Anbr v sonst gestielt o fr Lp a Kopf (auss Lip u Mund)
- 86.78.41↔ Anbringen von sonstigem gestielten oder freien Lappen am Hals
- 86.78.42↔ Anbr von sonstigem gestielt o fr Lp an Schulter und Oba
- 86.78.43↔ Anbr von sonstigem gestielten oder fr Lappen a Unterarm
- 86.78.44↔ Anbr von sonstigem gestielt o fr Lp an Bruw und Rücken
- 86.78.45↔ Anbr von sonstigem gestielt oder fr Lp an d Bauchreg
- 86.78.46↔ Anbr von sonst gestielt o fr Lp an d Leist und Genreg
- 86.78.47↔ Anbringen von sonstigem gestielten oder freien Lappen am Gesäß
- 86.78.48↔ Anbr von sonstigem gestielt o fr Lp an d unteren Extrem
- 86.78.49↔ Anbr von sonstigem gestielt oder fr Lappen an And Lok
- 86.78.99↔ Sonstige Lappenplastiken, sonstige
- 86.81↔ Straffungsoperation am Gesicht
- 86.82↔ Rhyidektomie am Gesicht
- 86.83.00↔ Gewebereduktionsplastik, n.n.bez.
- 86.83.13↔ Gewebereduktionsplastik an Unterarm
- 86.83.14↔ Gewebereduktionsplastik an Hand
- 86.83.15↔ Gewebereduktionsplastik an der Bauchregion
- 86.83.16↔ Gewebereduktionsplastik an d Leist u Genreg o a Gesäß
- 86.83.17↔ Gewebereduktionsplastik an der unteren Extremität
- 86.83.19↔ Gewebereduktionsplastik an anderer Lokalisation
- 86.83.99↔ Gewebereduktionsplastik, sonstige
- 86.84.00↔ Korrektur einer Narbenkontraktur oder Bride, n.n.bez.
- 86.84.10↔ Korrektur einer Narbenkontraktur oder Bride am Kopf
- 86.84.13↔ Korrektur einer Narbenkontraktur oder Bride an Unterarm
- 86.84.14↔ Korrektur einer Narbenkontraktur oder Bride an der Hand
- 86.84.17↔ Krr e Nrbnkntrkr o Brd an d Leist u Gnrg o a Gsäß
- 86.84.18↔ Korr e Narbenkontraktur oder Bride an d unteren Extrem
- 86.84.19↔ Korr e Narbenkontraktur oder Bride an and Lokalisation
- 86.84.99↔ Korrektur einer Narbenkontraktur oder Bride, sonstige
- 86.85.00↔ Korrektur einer Syndaktylie, n.n.bez.
- 86.85.30↔ Tr e kmpl Syndkt m Vrschpl, Kppnpl o Seitnbrk, d Hnd
- 86.85.40↔ Tr e kmpl Syndkt m Vrschpl, Kppnpl o Seitnbrk, d Fsss
- 86.85.50↔ Res gedop Ant b Syndaktylie o Polydakt m Gelrek, d Hand
- 86.85.60↔ Res gedop Ant b Syndakt o Polydakt m Gelrek, d Fusses
- 86.85.70↔ Korrektur e Polysyndaktylie d Fusion gedop Ant, d Hand
- 86.85.80↔ Korr e Polysyndaktylie d Fusion gedop Ant, d Fusses
- 86.85.99↔ Korrektur einer Syndaktylie, sonstige
- 86.86↔ Onychoplastik
- 86.88.00↔ Sonstige (temporäre) Weichteildeckung, n.n.bez.
- 86.88.10↔ Klfl Weichteildeckung d kult Keratinozyten a Kopf
- 86.88.11↔ Klfl Weichteildeckung d kultivierte Keratinozyten a Ha
- 86.88.12↔ Klfl Weichtd d kult Keratinozyten an Schult u Oba
- 86.88.13↔ Klfl Weichteildeckung d kult Keratinozyten a Unterarm
- 86.88.14↔ Klfl Weichteildeckung d kult Keratinozyten an d Hand
- 86.88.15↔ Klfl Weichtd d kult Keratinozyten a Bruw u Rücken
- 86.88.16↔ Klfl Weichtd d kult Keratinozyten an d Bauchreg
- 86.88.17↔ Klfl Weichtd d kult Keratinozyten an d unt Extrem
- 86.88.19↔ Klfl Weichteildeckung d kult Keratinozyten an and Lok
- 86.88.20↔ Klfl temp Weichteildeckung d Komb mehr Verfahren a Kopf
- 86.88.21↔ Klfl temp Weichteildeckung d Komb mehr Verfahren a Ha
- 86.88.22↔ Klfl temp Weichtd d Komb mehr Verf an Schult u Oba
- 86.88.23↔ Klfl temp Weichteildeckung d Komb mehr Verfahren a Unta
- 86.88.24↔ Klfl temp Weichteildeckung d Komb mehr Verf an d Hand
- 86.88.25↔ Klfl temp Weichtd d Komb mehr Verf an Bruw u Rücken
- 86.88.26↔ Klfl temp Weichtd d Komb mehr Verf an d Bauchreg
- 86.88.27↔ Klfl temp Weichtd d Komb mehr Verf an d unt Extrem

86.88.29↔	Klff temp Weichteildeckung d Komb mehr Verf an and Lok	86.94.20↔	Erstz v Plsgnrt e intrkr Neurstm m einz Leit, N wiedrauff
86.88.30↔	Grofl Weichtd d kult Keratinozyten an and Teil d Kopfes	86.94.21↔	Erstz v Plsgnrt e epd Neurstm m einz Leit, N wiedrauff
86.88.31↔	Grofl Weichteildeckung d kultivierte Keratinozyten a Ha	86.94.22↔	Erstz v Plsgnrt e prph Neurstm m einz Leit, N wiedrauff
86.88.32↔	Grofl Weichtd d kult Keratinozyten an Schult u Oba	86.94.99↔	Enstz/ErstzPlsgnrtNeurstmLeit, N spzfiert ob auflb
86.88.33↔	Grofl Weichteildeckung d kult Keratinozyten a Unterarm	86.95.00↔	Enstz/ErstzPlsgnrtNeurstmDpp Leit, N spzfb ob auflb, n.n.bz.
86.88.34↔	Grofl Weichteildeckung d kult Keratinozyten an d Hand	86.95.10↔	Enstz v Plsgnrt e intrkr Neurstm, MhrKnl Syst, N wiedrauff
86.88.35↔	Grofl Weichtd d kult Keratinozyten an Bruw u Rücken	86.95.11↔	Enstz v Plsgnrt e epd Neurstm, MhrKnl Syst, N wiedrauff
86.88.36↔	Grofl Weichtd d kult Keratinozyten an d Bauchreg	86.95.12↔	Enstz v Plsgnrt e prph Neurstm, MhrKnl Syst, N wiedrauff
86.88.37↔	Grofl Weichtd d kult Keratinozyten an d unt Extrem	86.95.20↔	Erstz v Plsgnrt e intrkr Neurstm, MhrKnl Syst, N wiedrauff
86.88.39↔	Grofl Weichteildeckung d kult Keratinozyten an and Lok	86.95.21↔	Erstz v Plsgnrt e epd Neurstm, MhrKnl Syst, N wiedrauff
86.88.40↔	Grfl tmp Weichtd d Kmb mhr Vrf an and Teil d Kpfs	86.95.22↔	Erstz v Plsgnrt e prph Neurstm, MhrKnl Syst, N wiedrauff
86.88.41↔	Grofl temp Weichteildeckung d Komb mehr Verfahren a Ha	86.95.99↔	Enstz o Erstz v Plsgnrt e Neurstm m dpp Leit, N spzfb ob auflb, S
86.88.42↔	Grofl temp Weichtd d Komb mehr Verf an Schult u Oba	86.96.00↔	Enstz o Erstz v snst Plsgnrt e Neurstm, n.n.bz.
86.88.43↔	Grofl temp Weichteildeckung d Komb mehr Verf a Unta	86.96.10↔	Einsetzen von Pulsgenerator zur Vorderwurzelstimulation
86.88.44↔	Grofl temp Weichteildeckung d Komb mehr Verf an d Hand	86.96.11↔	Einsetzen von Pulsgenerator zur Vagusnervstimulation
86.88.45↔	Grofl temp Weichtd d Komb mehr Verf an Bruw u Rücken	86.96.20↔	Ersetzen von Pulsgenerator zur Vorderwurzelstimulation
86.88.46↔	Grofl temp Weichtd d Komb mehr Verf an d Bauchreg	86.96.21↔	Ersetzen von Pulsgenerator zur Vagusnervstimulation
86.88.47↔	Grofl temp Weichtd d Komb mehr Verf an d unt Extrem	86.96.99↔	Einsetz o Ersetz von sonst Pulsgenerat e Neurostim, So
86.88.49↔	Grofl temp Weichteildeckung d Komb mehr Verf an and Lok	86.97↔	Einsetzen aufladb Neurostim, aufladb, 1L
86.88.50↔	Anl o Wchs e Syst z Vkuumvrs, tiefr, an Knch u Gl d Extrm	86.98.00↔	Enstz o Erstz v auflb Plsgnrt e Neurstm m dpp Leit, n.n.bz.
86.88.51↔	Anl o Wchs e Syst z Vkuumvrs, tiefr, an Thr, Mdst u Strn	86.98.10↔	Enstz v auflb Plsgnrt e intrkr Neurstm, Mhrksys
86.88.52↔	Anl o Wechsel e Syst zur Vakuumversiegelung, a off Abd	86.98.11↔	Einsetz v auflb Pulsgenerat e epid Neurostim, Mehrksys
86.88.53↔	Anl o Wechsel e Syst zur Vakuumversiegelung, endorektal	86.98.12↔	Enstz v auflb Plsgnrt e prph Neurstm, Mhrksys
86.88.59↔	Anl o Wchs e Syst z Vkuumvrs, an Haut u Unth o snst Lk	86.98.20↔	Erstz v auflb Plsgnrt e intrkr Neurstm, Mhrksys
86.88.90↔	Sonstige temporäre Weichteildeckung am Kopf	86.98.21↔	Ersetz v auflb Pulsgenerat e epid Neurostim, Mehrksys
86.88.91↔	Sonstige temporäre Weichteildeckung am Hals	86.98.22↔	Erstz v auflb Plsgnrt e prph Neurstm, Mhrksys
86.88.92↔	Sonstige temporäre Weichteildeckung an Schulter und Oberarm	86.98.99↔	Enstz o Erstz v auflb Plsgnrt e Neurstm m dpp Leit, S
86.88.93↔	Sonstige temporäre Weichteildeckung am Unterarm	92.20↔	Infusion von flüssigem Radioisotop
86.88.94↔	Sonstige temporäre Weichteildeckung an der Hand	92.21.00↔	Oberflächenstrahlentherapie: n.n.bez.
86.88.95↔	Sonstige temporäre Weichteildeckung an Brustwand und Rücken	92.21.01↔	Oberflächenstrahlentherapie: Bis zu 2 Bestrahlungsfeldern
86.88.96↔	Sonstige temporäre Weichteildeckung an der Bauchregion	92.21.02↔	Oberflächenstrahlentherapie: Mehr als 2 Bestrahlungsfelder
86.88.97↔	Sonstige temporäre Weichteildeckung an der unteren Extremität	92.22.00↔	Orthovoltstrahlentherapie: n.n.bez.
86.88.99↔	Sonstige temporäre Weichteildeckung, sonstige	92.22.01↔	Orthovoltstrahlentherapie: Bis zu 2 Bestrahlungsfeldern
86.89.00↔	Sonstige Plast Reko an Haut und Subkutangew, n.n.bez.	92.22.02↔	Orthovoltstrahlentherapie: Mehr als 2 Bestrahlungsfelder
86.89.10↔	Lappenstiendurchtrennung nach Hautplastik am Kopf	92.22.11↔	Intraoperative Röntgenstrahlentherapie, bis 300 kV
86.89.11↔	Lappenstiendurchtrennung nach Hautplastik am Hals	92.22.12↔	Intraoperative Röntgenstrahlentherapie, 300 kV - < 1 MV
86.89.12↔	Lappenstiendurchtrennung nach Hautplastik an Schulter und Axilla	92.22.19↔	Intraoperative Röntgenstrahlentherapie, sonstige
86.89.13↔	Lappenstidurcht nach Hautpl an Oberarm und Ellb	92.23.00↔	Hochvoltstrahlentherapie, n.n.bez.
86.89.14↔	Lappenstiendurchtrennung nach Hautplastik am Unterarm	92.23.01↔	Telekobaltgerät bis zu 2 Bestrahlungsfelder
86.89.15↔	Lappenstiendurchtrennung nach Hautplastik an der Hand	92.23.02↔	Telekobaltgerät 3 bis 4 Bestrahlungsfelder
86.89.16↔	Lappenstidurcht nach Hautpl an Bruw, Bauch und Rücken	92.23.03↔	Telekobaltger me a 4 BestrahlFeld od 3D-gep Bestr
86.89.17↔	Lappenstidurcht nach Hautpl an d Leisten und Genreg	92.23.08↔	Hochvoltstrahlentherapie: andere Isotope
86.89.18↔	Lappenstiendurchtrennung nach Hautplastik am Gesäß	92.23.09↔	Telekobaltgerät, Sonstige
86.89.19↔	Lappenstidurcht nach Hautpl an and Lokalisation	92.24.00↔	Teleradiotherapie mit Photonen, Linearbeschleuniger, n.n.bez.
86.89.1a↔	Lappenstidurcht nach Hautpl an Oberschenkel und Knie	92.24.01↔	Teleradiotherapie m Photonen, Linearbeschl, Grossf
86.89.1b↔	Lappenstidurcht nach Hautpl an Unterschenkel und Fuß	92.24.02↔	Teleradiotherapie m Elektr, Linearbeschl, Halbkörp
86.89.80↔	Revision einer Hautplastik am Kopf	92.24.03↔	Teleradiotherapie m Elektr, Linearbeschl, Ganzkörp
86.89.84↔	Revision einer Hautplastik am Unterarm	92.24.04↔	TeleradTher mit Phot, LinBeschl, IntrOp StrahlTher
86.89.85↔	Revision einer Hautplastik an der Hand	92.24.09↔	Teleradiotherapie mit Photonen, Linearbeschleuniger, sonstige
86.89.87↔	Revision e Hautpl an d Leisten und Genreg und a Gesäß	92.24.11↔	TeleradTher Phot LinBe bis 2 BestrF: M bildg Einst
86.89.88↔	Revision einer Hautplastik an der unteren Extremität	92.24.12↔	TelerTher Phot LiBe me a 2 BeF: M bildgest Einst
86.89.89↔	Revision einer Hautplastik an anderer Lokalisation	92.24.13↔	TelerTher Phot LiBe 3-D gep Best: M bildgest Einst
86.89.99↔	Sonstige Plast Reko an Haut und Subkutangew, sonstige	92.24.14↔	TeleR Phot intensMod RadTher: M bildgest Einst
86.91↔	Exzision von Haut zur Transplantation	92.24.21↔	TeleR Phot LinBe, bis zu 2 BestrF: Oh bildg Einst
86.93.00↔	Einsetzen eines Gewebeexpanders, n.n.bez.	92.24.22↔	TeleR Phot LinBe, me a 2 BestrF: Oh bildg Einst
86.93.10↔	Einsetzen eines Gewebeexpanders am Kopf	92.24.23↔	TeleR Phot LinBe, 3-D gep Best: Oh bildg Einst
86.93.11↔	Einsetzen eines Gewebeexpanders am Hals	92.24.24↔	TeleR Phot LinBe, intMod Radiother: Oh bildg Einst
86.93.12↔	Einsetzen eines Gewebeexpanders an Schulter und Oberarm	92.24.25↔	Tlrdth m Pht: hchkmplx Rdioth m spezisierrt Assitng
86.93.13↔	Einsetzen eines Gewebeexpanders am Unterarm	92.25.00↔	Teleradiotherapie mit Elektronen, Linearbeschleuniger, n.n.bez.
86.93.14↔	Einsetzen eines Gewebeexpanders an der Hand	92.25.01↔	Teleradiotherapie m Elektr, Linearbeschl, Grossf
86.93.15↔	Einsetzen eines Gewebeexpanders an Brustwand und Rücken	92.25.02↔	Teleradiotherapie m Elektr, Linearbeschl, Halbkörp
86.93.16↔	Einsetzen eines Gewebeexpanders an der Bauchregion	92.25.03↔	Teleradiotherapie m Elektr, Linearbeschl, Ganzkörp
86.93.18↔	Einsetzen eines Gewebeexpanders an der unteren Extremität	92.25.04↔	TeleradTher mit Elektr, LinBeschl, IntrOp StrahlTher
86.93.99↔	Einsetzen eines Gewebeexpanders, sonstige	92.25.09↔	Teleradiotherapie mit Elektronen, Linearbeschleuniger, sonstige
86.94.00↔	Enstz/ErstzPlsgnrtNeurstmLeit, N spzfb ob auflb, n.n.bz.	92.25.11↔	TeleradTher Elektr LinBe, M bildg Einst
86.94.10↔	Enstz v Plsgnrt e intrkr Neurstm m einz Leit, N wiedrauff	92.25.12↔	TeleradTher Elektr LinBe b 2 BestrF: M bildg Einst
86.94.11↔	Enstz v Plsgnrt e epd Neurstm m einz Leit, N wiedrauff	92.25.13↔	TelerTher Elektr LiBe me a 2 BeF: M bildgest Einst
86.94.12↔	Enstz v Plsgnrt e prph Neurstm m einz Leit, N wiedrauff	92.25.14↔	TelerTher Elek LiBe 3-D gep Best: M bildgest Einst
		92.25.15↔	TeleR Elektr intensMod RadTher: M bildgest Einst
		92.25.21↔	TeleR Elektr LinBe, bis zu 2 BestrF: Oh bildg Einst



92.25.22↔	TeleR Elektr LinBe, me a 2 BestrF: Oh bildg Einst	92.29.3a↔	Intrst Brchyth m Implnt v prmn Str, v 51 bs bs 55 Quelln
92.25.23↔	TeleR Elektr LinBe, 3-D gepl Best: Oh bildg Einst	92.29.3b↔	Intrst Brchyth m Implnt v prmn Str, v 56 bs bs 60 Quelln
92.25.24↔	TeleR Elek LinBe, intMod Radiother: Oh bildg Einst	92.29.3c↔	Intrst Brchyth m Implnt v prmn Str, v 61 bs bs 65 Quelln
92.26.00↔	Teleradiotherapie mit anderen Partikelstrahlen, n.n.bez.	92.29.3d↔	Intrst Brchyth m Implnt v prmn Str, v 66 bs bs 70 Quelln
92.26.10↔	Prtnnthrpie, bs z 2 Bstrfldr, oh bldgst Enst	92.29.3e↔	Intrst Brchyth m Implnt v prmn Str, mhr als 70 Quelln
92.26.11↔	Prtnnthrpie, bs z 2 Bstrfldr, m bldgst Enst	92.29.40↔	Brachytherapie mit Oberflächenapplikatoren, n.n.bez.
92.26.20↔	Prtnnthrpie, mhr als 2 Bstrfldr, oh bldgst Enst	92.29.49↔	Brachytherapie mit Oberflächenapplikatoren, sonstige
92.26.21↔	Prtnnthrpie, mhr als 2 Bstrfldr, m bldgst Enst	92.29.51↔	Entf v umschl Radionukl o inakt Appl unter Anästh
92.26.99↔	Teleradiotherapie mit anderen Partikelstrahlen, sonstige	92.29.60↔	Konst u Anp v Fix- u Bhdhlfen b Str, Fix, nnbez
92.27.00↔	Brachytherapie Körperoberfl, so od nnbez ApplikatOrt	92.29.61↔	Konst u Anp v Fix- u Bhdhlfen b Str, Fix, einfach
92.27.10↔	Brachytherapie weibl GeschlOrgane nnbez	92.29.62↔	Konst u Anp v Fix- u Bhdhlfen b Str, Fix, mittl SG
92.27.11↔	Brachytherapie intrauterin	92.29.63↔	Konst u Anp v Fix- u Bhdhlfen b Str, Fix, komplex
92.27.12↔	Brachytherapie intravaginal	92.29.64↔	Konst u Anp v Fix- u Bhdhlfen b Str, Bhdhlfen
92.27.13↔	Brachytherapie intrauterin u intravaginal kombiniert	92.29.65↔	Konst u Anp v Fix- u Bhdhlfen b Str, ind Bl o VK
92.27.21↔	Brachytherapie Körperoberfläche	92.29.69↔	Konst u Anp v Fix- u Bhdhlfen b Strahlenth, sonst
92.27.22↔	Brachytherapie intrakavitär	92.29.70↔	BestrSim ext Bestrahl u Brachyth, nnbez
92.27.23↔	Brachytherapie intraluminal	92.29.71↔	BestrSim ext Bestrahl u Brachyth, CT-Sim ext Best
92.27.30↔	Brachytherapie Gefäss nnbez	92.29.72↔	BestrSim ext Bestr u Brachyth, CT-Sim Brachyth
92.27.31↔	Brachytherapie Koronargefäss	92.29.73↔	BestrSim ext Bestr u Brachyth, Feldf m Sim, o 3D
92.27.39↔	Brachytherapie so Gefäss	92.29.74↔	BestrSim ext Bestr u Brachyth, Feldf m Sim, m 3D
92.27.70↔	Radioaktive Moulagen, n.n.bez.	92.29.79↔	BestrSim ext Bestrahl u Brachyth, sonst
92.27.71↔	Konstrukt u Applikat v oberfl radioaktiven Moulagen	92.29.80↔	BestrPI perk Bestrahl u Brachyth, nnbez
92.27.72↔	Konstrukt u Applikat v ni auf d KöOberfl verw Applik	92.29.81↔	BestrahlPlan f d intensitätsmod RadioTher
92.27.73↔	Konstruktion und Applikation von Augenapplikatoren	92.29.82↔	BestrPI perk Best u Brachyth, BestrPI m CT u MRT
92.27.79↔	Radioaktive Moulagen, sonstige	92.29.83↔	BestrPI perk Best u Brachyth, BestrPI Brachyth, mi
92.28.00↔	Injektion oder Instillation von Radioisotopen, n.n.bez.	92.29.84↔	BestrPI perk Best u Brachyth, BestrPI Brachyth, ko
92.28.01↔	Instillation von offenen Radionukliden in Gelenke	92.29.85↔	BestrPI perk Best u Brachyth, BestrPI o ind Dos
92.28.02↔	Radiojodth bis 1,2 GBq ohne rh-TSH	92.29.86↔	BestrahlPlan f perkut Bestrahl, m individ Dosisplan
92.28.03↔	Radiojodth bis 1,2 GBq mit rh-TSH	92.29.87↔	Bstrpl f Prkt Bstr u Brchyth, Bstrpl m Fsion v CT u PETBldm
92.28.04↔	Radiojodth bis 5 GBq ohne rh-TSH	92.29.88↔	Bstrpl f Prkt Bstr&Brchyth, Bstrpl m Fsion v CT, MRT&PETBldm
92.28.05↔	Radiojodth bis 5 GBq mit rh-TSH	92.29.89↔	BestrPI perkutane Bestrahlung u Brachyth, sonst
92.28.06↔	Radiojodth über 5 GBq ohne rh-TSH	92.30.00↔	Stereotaktische Bestrahlung, einzeitig, n.n.bez.
92.28.07↔	Radiojodth über 5 GBq mit rh-TSH	92.30.01↔	Stereotaktische Bestrahlung, einzeitig: Zerebral, n.n.bez.
92.28.11↔	Therapie mit offenen Radionukliden bei Knochenmetastasen	92.30.02↔	Stereotaktische Bestrahlung, einzeitig: Extrazerebral, n.n.bez.
92.28.12↔	Intrvnös plliatv Schmrzth m off Rdion b Knchmststsn	92.30.20↔	Stereot Bestr, einzeit: Zerebral, intmod Radioth
92.28.13↔	Radiorezeptortherapie mit DOTA-konjugierten Somatostatin-Analoga	92.30.21↔	Stereot Bestr, einzeit: Zerebr, intmod Bogenbestr (IMAT)
92.28.20↔	Radioimmuntherapie mit 90Y-Ibritumomab-Tiuxetan, parenteral	92.30.22↔	Stereot Bestr, einzeit: Zerebral, bildgest Einst
92.28.21↔	Gabe von Jod-131-MIBG (Metajodbenzylguanidin) parenteral	92.30.30↔	Stereot Bestr, einzeit: Extrazer, intmod Radioth
92.28.31↔	Sel Intravask Radiochemoembolisat m I131Lipiodol	92.30.31↔	Streot Bstr, einzeit: Extrzr, intmd Bgnbstr (IMAT)
92.28.32↔	SI Intrvsk Rdionkldthpie(SIRT)Emb v Yttrium90mrkiertn Mkrsphäm	92.30.32↔	Stereot Bestr, einzeit: Extrazer, bildgest Einst
92.28.33↔	Endovaskuläre Brachytherapie mit Rhenium-188	92.30.99↔	Stereotaktische Bestrahlung, einzeitig, sonstige
92.29.00↔	Brachytherapie mit umschlossenen Radionukliden, n.n. bez.	92.31.00↔	Radiochirurgie mit Photonen n.n. bez., zerebral
92.29.09↔	Brachytherapie mit umschlossenen Radionukliden, sonstige	92.31.10↔	Radiochirurgie mit Photonen n.n. bez., extrazerebral
92.29.11↔	Interst Brachyth m Implnt entf Strahl i e E, nied Dos	92.32.00↔	Mehrquellige Photon-Radiochirurgie, n.n.bez.
92.29.12↔	Interst Brachyth m Implnt entf Strahl i e E, gep Dos	92.32.01↔	Mehrquellige Photon-Radiochirurgie: Gamma-knife
92.29.13↔	Interst Brachyth m Implnt entf Strahl i e E, ho Dos	92.33.00↔	Teilchen-Radiochirurgie, n.n.bez.
92.29.19↔	Interst Brachyth m Implnt entf Strahl i e E, sonst	92.33.01↔	And HochvoltstrTh: Stereotakt Bestr, einzeit, zereb
92.29.21↔	Interst Brachyth m Volimpl entf Strahl i m E, nd Dos	92.33.11↔	And HochvoltstTh: Stereot Bestr, einz, extrazereb
92.29.22↔	Interst Brachyth m Volimpl entf Strahl i m E, gp Dos	92.39.00↔	Sonstige stereotaktische Radiochirurgie, n.n.bez.
92.29.23↔	Interst Brachyth m Volimpl entf Strahl i m E, ho Dos	92.39.01↔	And Hochvstrth, Stereot Bestr, frakt,zerebral, n.n.bez.
92.29.29↔	Interst Brachyth m Volimpl entf Strahl i m E, sonst	92.39.11↔	And Hchvstrth, Streot Bstr, frkt, Extrzr, n.n.bz.
92.29.31↔	Interst Brachyth m Volimpl entf Strahl, bis 10 Q	92.39.20↔	And Hchvstrth, Streot Bstr, frkt: zrb, intmd Rdioth
92.29.32↔	Interst Brachyth m Volimpl entf Strahl, m a 10 Q	92.39.21↔	And Hchvstrth, Streot Bstr, frkt: zrb, intmd Bgnbstr (IMAT)
92.29.33↔	Intrst Brchyth m Implnt v prmn Str, v 16 bs 20 Quelln	92.39.22↔	And Hchvstrth, Streot Bstr, frkt: zrb, bldgst Enst
92.29.34↔	Intrst Brchyth m Implnt v prmn Str, v 21 bs 25 Quelln	92.39.29↔	And Hochvstrth, Stereot Bestr, frakt, zerebral, So
92.29.35↔	Intrst Brchyth m Implnt v prmn Str, v 26 bs bs 30 Quelln	92.39.30↔	And Hchvstrth, Streot Bstr, frkt: Extrzr, intmd Rdioth
92.29.36↔	Intrst Brchyth m Implnt v prmn Str, v 31 bs bs 35 Quelln	92.39.31↔	And Hchvstrth, Streot Bstr, frkt: Extrzr, intmd Bgnbstr (IMAT)
92.29.37↔	Intrst Brchyth m Implnt v prmn Str, v 36 bs bs 40 Quelln	92.39.32↔	And Hchvstrth, Streot Bstr, frkt: Extrzr, bldgst Enst
92.29.38↔	Intrst Brchyth m Implnt v prmn Str, v 41 bs bs 45 Quelln	92.39.39↔	And Hochvstrth, Stereot Bestr, frakt, Extrazer, So
92.29.39↔	Intrst Brchyth m Implnt v prmn Str, v 46 bs bs 50 Quelln	92.41↔	Intraoperative Strahlentherapie mit Elektronen

Funktion

Komplizierende Prozeduren
Prä-MDC



Komplizierende Prozeduren Prä-MDC

Komplizierende Prozeduren Prä-MDC

Komplizierende Prozeduren Prä-MDC

Mindestens zwei unterschiedliche Prozeduren aus Tabelle KPP-2 oder Prozedur in Tabelle KPP-2 und mindestens eine Prozedur in Tabelle KPP-3 oder Diagnose in Tabelle KPP-1 und mindestens eine Prozedur in Tabelle KPP-4

Diagnose KPP-1

D65.0	Erwerb Afibrinogenämie	D69.53	Heparin-induzierte Thrombozytopenie Typ II
D65.1	Disseminierte intravas Gerinn [DIG, DIC]	R65.1	Syst inflam Response-Synd [SIRS] infek m Organkomp
D65.2	Erwerb Fibrinolyseblutung	R65.3	Syst inflam Response-Synd [SIRS] ni-infekt m Organkomp
D65.9	DefibrinatSynd, nnbez		

Prozedur KPP-2

34.04†↔	Pleuraldrainage (Einsetz e interkost Kath zur Drain)	39.95.79†↔	U E Nf Hfl: Kt, vnv, pg (CVVH), Ag m Hp oh Ag: Mhr Std
39.65.00†↔	Extrakorp Membrox [ECMO] und PräECMOTher, n.n.bez.	39.95.80†↔	U E Nf Hfl: Kt, vnv, pg (CVVH), Ag m so Sbst, n.n.bz.
39.65.01†↔	Interventional lung assist (ILA)	39.95.81†↔	U E Nf Hfl: Kt, vnv, pg (CVVH), Ag m so Sbst: b 24 Std
39.65.10†↔	Extrakorp Membrox (ECMO): Dauer d Bhdl n.n.bez.	39.95.82†↔	U E Nf Hfl: Kt, vnv, pg (CVVH), Ag m so Sbst:Ma 24 b 72 Std
39.65.11†↔	Extrakorp Membrox (ECMO): Dauer d Bhdl bis unt 48 Std	39.95.83†↔	U E Nf Hfl: Kt, vnv, pg (CVVH), Ag m so Sbst:Ma 72 b 144 Std
39.65.12†↔	Extrkrp Mmbrox (ECMO): Dauer d Bhdl 48 bs unt 96 Std	39.95.84†↔	U E Nf Hfl: Kt, vnv, pg (CVVH), Ag m so Sbst:Ma 144 b 264 Std
39.65.13†↔	Extrakorp Membrox (ECMO): Dauer d Bhdl: mehr Stunden	39.95.85†↔	U E Nf Hfl: Kt, vnv, pg (CVVH), Ag m so Sbst:Ma 264 b 432 Std
39.65.20†↔	Prä-ECMO-Therapie	39.95.89†↔	U E Nf Hfl: Kt, vnv, pg (CVVH), Ag m so Sbst: Mhr Std
39.65.40†↔	Extrakorporale Lungenunterstützung, pumpenlos (PECLA)	39.95.a0†↔	Untst rsp. Ers d Niermf d Hämfl: Knt, artvn (CAVH), n.n.bz.
39.65.50†↔	Anw e min HerzLungenMaschine: Dauer d Bhdl n.n.bez.	39.95.a1†↔	Untst rsp. Ers d Niermf d Hämfl: Knt, artvn (CAVH): Bs 24 Std
39.65.51†↔	Anw e mn HrLngnMschn: Dauer d Bhdl bs unt 48 Std	39.95.a2†↔	Untst/ErsNiermfHämfl: Knt, artvn (CAVH): Mhr als 24 bs 72 Std
39.65.52†↔	Anw e mn HrLngnMschn: Dauer d Bhdl 48 bs unt 96 Std	39.95.a3†↔	Untst/ErsNiermfHämfl: Kont, artvn (CAVH): 72-144 Std
39.65.59†↔	Anw e min HerzLungenMaschine: Dauer d Bhdl: mehr Std	39.95.a4†↔	Untst/ErsNiermfHämfl: Knt, artvn (CAVH) 144 bs 264 Std
39.65.99†↔	Extrakorp Membrox [ECMO] und PräECMOTherapie, So	39.95.a5†↔	Untst/ErsNiermfHämfl: Knt, artvn (CAVH): Mhr als 264 bs 432 Std
39.95.10†↔	Unterstützung resp. Ers d Nierenf d Hämdi: n.n.bez.	39.95.a9†↔	Untst rsp. Ers d Niermf d Hämfl: Knt, artvn (CAVH): Mhr Std
39.95.19†↔	Unterstützung resp. Ers d Nierenf d Hämdi: sonstige	39.95.b0†↔	Untst resp. Ers d Nierenf d Hämfil: Intern, n.n.bez.
39.95.20†↔	Untst resp. Ers d Nierenf d Hämdi: Intern, n.n.bez.	39.95.b1†↔	Untst rsp. Ers Niermf Hämfil:Intrm,Antkoag m Hp o oh Antkoag
39.95.21†↔	Untst rsp. Ers d Niermf d Häm: Intrm, Antkoag m Hp o oh Antkoag	39.95.b2†↔	Untst rsp. Ers d Niermf d Hämfil: Intrm, Antkoag m snst Sbst
39.95.22†↔	Untst rsp. Ers d Niermf d Häm: Intrm, Antkoag m snst Sbst	39.95.b3†↔	Untst/ErsNiermfHämfil: Vrl intrm, AntkoagHp/oh Antkoag
39.95.23†↔	Untst rsp. Ers d Niermf Häm:Vrl intrm,Antkoag m Hp o oh Antkoag	39.95.b9†↔	Untst rsp. Ers d Niermf d Hämfil: Vrl intrm, Antkoag m snst Sbst
39.95.24†↔	Untst rsp. Ers d Niermf d Häm: Vrl intrm, Antkoag m snst Sbst	39.95.c0†↔	U E Nf Hdfl: Kt, vnv, pg (CVVHDF), Ag m Hp oh Ag, n.n.bz.
39.95.30†↔	U E Nf Hd: Kt, vnv, pg (CVVHD), Ag m Hp oh Ag, n.n.bz.	39.95.c1†↔	U E Nf Hdfl: Kt, vnv, pg (CVVHDF), Ag m Hp oh Ag: b 24 Std
39.95.31†↔	U E Nf Hd: Kt, vnv, pg (CVVHD), Ag m Hp oh Ag: b 24 Std	39.95.c2†↔	U E Nf Hdfl: Kt, vnv, pg (CVVHDF), Ag m Hp oh Ag:Ma 24 b 72 Std
39.95.32†↔	U E Nf Hd: Kt, vnv, pg (CVVHD), Ag m Hp oh Ag:Ma 24 b 72 Std	39.95.c3†↔	U E Nf Hdfl: Kt, vnv, pg (CVVHDF), Ag m Hp oh Ag:Ma 72 b 144 Std
39.95.33†↔	U E Nf Hd: Kt, vnv, pg (CVVHD), Ag m Hp oh Ag:Ma 72 b 144 Std	39.95.c4†↔	U E Nf Hdfl: Kt, vnv, pg (CVVHDF), Ag m Hp oh Ag:Ma 144 b 264 Std
39.95.34†↔	U E Nf Hd: Kt, vnv, pg (CVVHD), Ag m Hp oh Ag:Ma 144 b 264 Std	39.95.c5†↔	U E Nf Hdfl: Kt, vnv, pg (CVVHDF), Ag m Hp oh Ag:Ma 264 b 432 Std
39.95.35†↔	U E Nf Hd: Kt, vnv, pg (CVVHD), Ag m Hp oh Ag:Ma 264 b 432 Std	39.95.c9†↔	U E Nf Hdfl: Kt, vnv, pg (CVVHDF), Ag m Hp oh Ag: Mhr Std
39.95.39†↔	U E Nf Hd: Kt, vnv, pg (CVVHD), Ag m Hp oh Ag: Mhr Std	39.95.d0†↔	U E Nf Hdfl: Kt, vnv, pg (CVVHDF), Ag m so Sbst, n.n.bz.
39.95.40†↔	U E Nf Hd: Kt, vnv, pg (CVVHD), Ag m so Sbst, n.n.bz.	39.95.d1†↔	U E Nf Hdfl: Kt, vnv, pg (CVVHDF), Ag m so Sbst: b 24 Std
39.95.41†↔	U E Nf Hd: Kt, vnv, pg (CVVHD), Ag m so Sbst: b 24 Std	39.95.d2†↔	U E Nf Hdfl: Kt, vnv, pg (CVVHDF), Ag m so Sbst:Ma 24 b 72 Std
39.95.42†↔	U E Nf Hd: Kt, vnv, pg (CVVHD), Ag m so Sbst:Ma 24 b 72 Std	39.95.d3†↔	U E Nf Hdfl: Kt, vnv, pg (CVVHDF), Ag m so Sbst:Ma 72 b 144 Std
39.95.43†↔	U E Nf Hd: Kt, vnv, pg (CVVHD), Ag m so Sbst:Ma 72 b 144 Std	39.95.d4†↔	U E Nf Hdfl: Kt, vnv, pg (CVVHDF), Ag m so Sbst:Ma 144 b 264 Std
39.95.44†↔	U E Nf Hd: Kt, vnv, pg (CVVHD), Ag m so Sbst:Ma 144 b 264 Std	39.95.d5†↔	U E Nf Hdfl: Kt, vnv, pg (CVVHDF), Ag m so Sbst:Ma 264 b 432 Std
39.95.45†↔	U E Nf Hd: Kt, vnv, pg (CVVHD), Ag m so Sbst:Ma 264 b 432 Std	39.95.d9†↔	U E Nf Hdfl: Kt, vnv, pg (CVVHDF), Ag m so Sbst:Ma 432 Std
39.95.49†↔	U E Nf Hd: Kt, vnv, pg (CVVHD), Ag m so Sbst: Mhr Std	39.95.e0†↔	Untst rsp. Ers d Niermf d Hämfil: Knt, artvn (CAVHDF), n.n.bz.
39.95.50†↔	Unterstützung resp. Ers d Nierenf d Hämfil, n.n.bez.	39.95.e1†↔	Untst rsp. Ers d Niermf d Hämfil: Knt, artvn (CAVHDF): Bs 24 Std
39.95.59†↔	Unterstützung resp. Ers d Nierenf d Hämfil, sonstige	39.95.e2†↔	Ust rsp Ers Nf Hämfil:Knt,artvn(CAVHDF):Ma 24 bs 72 Std
39.95.60†↔	Untst resp. Ers d Nierenf d Hämfil: Intern, n.n.bez.	39.95.e3†↔	Ust rsp Ers Nf Hämfil:Knt,artvn(CAVHDF):Ma 72 bs 144 Std
39.95.61†↔	Untst rsp. Ers d Niermf d Hämfil:Intrm,Antkoag m Hp o oh Antkoag	39.95.e4†↔	Ust rsp Ers Nf Hämfil:Knt,artvn(CAVHDF):Ma 144 bs 264 Std
39.95.62†↔	Untst rsp. Ers d Niermf d Hämfil: Intrm, Antkoag m snst Sbst	39.95.e5†↔	Ust rsp Ers Nf Hämfil:Knt,artvn(CAVHDF):Ma 264 bs 432 Std
39.95.63†↔	Untst/ErsNiermfHämfil: Vrl intrm, AntkoagHp/oh Antkoag	39.95.e9†↔	Untst rsp. Ers d Niermf d Hämfil: Knt, artvn (CAVHDF): Mhr Std
39.95.64†↔	Untst rsp. Ers d Niermf d Hämfil: Vrl intrm, Antkoag m snst Sbst	39.95.f0†↔	Nierenersvrf zur Ther d Txvrsag (Niere), n.n.bez.
39.95.70†↔	U E Nf Hfl: Kt, vnv, pg (CVVH), Ag m Hp oh Ag, n.n.bz.	39.95.f1†↔	Nierensvrf z Thr d Txvrsag (Nier): Intrm: 1 bs 3 Bhdl
39.95.71†↔	U E Nf Hfl: Kt, vnv, pg (CVVH), Ag m Hp oh Ag: b 24 Std	39.95.f2†↔	Nierensvrf z Thr d Txvrsag (Nier): Intrm: 4 bs 5 Bhdl
39.95.72†↔	U E Nf Hfl: Kt, vnv, pg (CVVH), Ag m Hp oh Ag:Ma 24 b 72 Std		
39.95.73†↔	U E Nf Hfl: Kt, vnv, pg (CVVH), Ag m Hp oh Ag:Ma 72 b 144 Std		
39.95.74†↔	U E Nf Hfl: Kt, vnv, pg (CVVH), Ag m Hp oh Ag:Ma 144 b 264 Std		
39.95.75†↔	U E Nf Hfl: Kt, vnv, pg (CVVH), Ag m Hp oh Ag:Ma 264 b 432 Std		

39.95.f3†↔	Nierensrvf z Thr d Txvrsng (Nier): Intrm: 6 bs 10 Bhdl	51.98.33†↔	S Prkt Mssnhm an D Gllwg,Prktrnsh Enl o Wchs v4slbpx Stnt (Prth)
39.95.f9†↔	Nierensrvf z Thr d Txvrsng (Nier): Intrm: mhr Bhdl	51.98.34†↔	S Prkt Mssnhm an D Gllwg,Prktrnsh Enl o Wchs v5slbpx Stnt (Prth)
39.95.g0†↔	Nierenersvrf z Ther d Txvrsng (Niere): Kont, n.n.bez.	51.98.35†↔	Prkt Mssnhm anGllwg, Prktrnsh Enl/Wchs6/mhr slbpx Stnt (Prth)
39.95.g1†↔	Nierensrvf z Thr d Txvrsng (Nier): Knt: Bs 24 Std	51.98.99†↔	Sonstige perkutane Massnahmen an den Gallenwegen, sonstige
39.95.g2†↔	Nierensrvf z Thr d Txvrsng (Nier): Knt: Mhr als 24 bs 72 Std	86.07.00†↔	Enstz, Wchs, Entf e vlst implntbr Vrrcht m vsk Zg, n.n.bz.
39.95.g3†↔	Nierensrvf z Thr d Txvrsng (Nier): Knt: Mhr als 72 bs 144 Std	86.07.10†↔	Enstz u Wchs e vlst implntbr Vrrcht m vsk Zg (PrtSyst)
39.95.g4†↔	Nierensrvf z Thr d Txvrsng (Nier): Knt: Mhr als 144 bs 264 Std	86.07.20†↔	Rev (oh Wechsel) e vollständig implantbar Kathverwsys
39.95.g5†↔	Nierensrvf z Thr d Txvrsng (Nier): Knt: Mhr als 264 bs 432 Std	86.07.30†↔	Entf e vollständig implantbar Katheterverweilsystems
39.95.g9†↔	Nierenersvrf z Ther d Txvrsng (Niere): Kont: Mehr Std	86.07.99†↔	Enstz, Wchs, Entf e vlst implntbr Vrrcht m vsk Zg, S
39.97.00†↔	Sonstige Perfusion, n.n.bez.	99.01†↔	Austauschtransfusion
39.97.10†↔	Isolierte Extremitätenperfusion	99.71.00†↔	Therapeutische Plasmapherese, n.n.bez.
39.97.99†↔	Sonstige Perfusion, sonstige	99.71.10†↔	Therapeutische Plasmapherese, mit normalem Plasma
50.92†↔	Extrakorporelle Leberassistierung	99.71.11†↔	Therapeutische Plasmapherese, mit Fresh Frozen Plasma (FFP)
51.95.00†↔	Entfernen einer Endoprothese aus dem Gallengang, n.n.bez.	99.71.99†↔	Therapeutische Plasmapherese, sonstige
51.95.10†↔	Entfernen einer Endoprothese aus dem Gallengang, endoskopisch	99.72†↔	Therapeutische Leukopherese
51.95.11†↔	Entf e Endoproth aus d Gallgang, Perktranshepatisch	99.73†↔	Therapeutische Erythrophorese
51.95.99†↔	Entfernen einer Endoprothese aus dem Gallengang, sonstige	99.74†↔	Therapeutische Thrombopherese
51.98.00†↔	Sonstige perkutane Massnahmen an den Gallenwegen, n.n.bez.	99.76.00†↔	Extrakorporale Immunadsorption, n.n.bez.
51.98.10†↔	S Prkt Mssnhm an D Gllwg, Prkt Inzs an D Gllwg	99.76.10†↔	Extrakorporale Immunadsorption, mit nicht regenerierbarer Säule
51.98.11†↔	S Prkt Mssnhm an D Gllwg, Prkt Extrkt v Stein aus and Gilgängen	99.76.11†↔	Extrakorporale Immunadsorption, mit regenerierbarer Säule
51.98.12†↔	S Prkt Mssnhm an D Gllwg, Prktrnsh Enl e Drain i D Gllgng	99.76.20†↔	LDL-Apherese
51.98.20†↔	S Prkt Mssnhm an D Gllwg,Prktrnsh Enl o Wchs N slbpx Stnt (Prth)	99.76.99†↔	Extrakorporale Immunadsorption, sonstige
51.98.21†↔	Prkt Mssnhm anGllwg, Prktrnsh Enl/Wchsmhr N slbpx Stnt (Prth)	99.79.00†↔	Sonstige therapeutische Apherese, n.n.bez.
51.98.30†↔	S Prkt Mssnhm an D Gllwg,Prktrnsh Enl o Wchs e slbpx Stnt (Prth)	99.79.05†↔	Lymphocytopherese
51.98.31†↔	S Prkt Mssnhm an D Gllwg,Prktrnsh Enl o Wchs v2slbpx Stnt (Prth)	99.79.09†↔	Sonstige therapeutische Apherese, sonstige
51.98.32†↔	S Prkt Mssnhm an D Gllwg,Prktrnsh Enl o Wchs v3slbpx Stnt (Prth)	99.79.11†↔	Vrbreitung auf ABO inkmptbl Lbndspndr Orgntrnsplntion
		99.88†↔	Therapeutische Photopherese

Prozedur KPP-3

00.10†↔	Implantation einer chemotherapeutischen Substanz	37.65.99↔	Implant von äusserlichem herzunterst System, sonstige
01.10↔	Monitoring des intrakraniellen Drucks	37.66.00↔	Einsetz von implantbar herzunterst System, n.n.bez.
01.16↔	Monitoring der zerebralen Sauerstoffsättigung (PtiO2)	37.66.10↔	Implant (offen chir) e intrakorporalen Pumpe, n.n.bez.
01.17↔	Monitoring der Gehirntemperatur	37.66.11↔	Implant (offen chir) e intrakorp Pumpe, univentrikulär
03.8†↔	Injektion einer destruirenden Substanz in den Spinalkanal	37.66.12↔	Implant (offen chir) e intrakorporalen Pumpe, biventr
34.92.00†↔	Intrapleurale Injektion, n.n.bez.	37.66.19↔	Implant (offen chir) e intrakorporalen Pumpe, sonstige
34.92.21†↔	Intrapleurale Injektion, Pleurodese	37.66.99↔	Einsetz von implantbar herzunterst System, sonstige
34.92.22†↔	Chemische Pleurodese	37.68.00↔	Einsetz von perkutanem ext herzunterst System, n.n.bez.
34.92.99†↔	Intrapleurale Injektion, sonstige	37.68.10↔	Prkt Enf e Intraaort Bllpm (IABP), Bhdl Dauer n.n.bz.
37.41↔	Implantation von prothetischem herzunterst Syst	37.68.11↔	Prkt Enf e Intraaort Bllpm (IABP), Bhdl Dauer bs unt 48 Std
37.52↔	Implantation eines kompletten Herzersatzsystems	37.68.12↔	Prkt Enf e Intraaort Bllpm (IABP), Bhdl Dauer zw 48 u 95 Std
37.61.00↔	Implantation einer intraaortalen Ballonpumpe, n.n.bez.	37.68.19↔	Prkt Enf e Intraaort Bllpm (IABP), Bhdl Dauer mhr Std
37.61.10↔	Implantation einer intraaortalen Ballonpumpe, offen chirurgisch	37.68.20↔	Implnt e intvs, unvntr, axial Pmp z KreisInt, Dauer n.n.bz.
37.61.20↔	Dauer d Bhdl mit einer intraaortalen Ballopm, n.n.bez.	37.68.21↔	Implntintvs, unvntr, axial PmpKreisInt, DauerBhdl bs unt 48 Std
37.61.21↔	Dauer d Bhdl m e Intraaort Ballopm: weniger als 48 Std	37.68.22↔	Impl intvs,unvntr,axial Pmp z KreisInt,Dauer zw48&95Std
37.61.22↔	Dauer d Bhdl m e Intraaort Ballopm: 48 bis unt 96 Std	37.68.23↔	Implnt e intvs,unvntr,axial Pmp z KreisInt,Dauer zw96&119Std
37.61.29↔	Dauer d Bhdl mit e intraaortalen Ballopm: mehr Stunden	37.68.29↔	Impl e intvs,unvntr,axial Pmp z KreisInt,Dauer120Std&mhr
37.61.99↔	Implantation einer intraaortalen Ballonpumpe, sonstige	37.68.30↔	Implnt e intvs, bvnt, axial Pmp z KreisInt, Dauer n.n.bz.
37.65.00↔	Implant von äusserlichem herzunterst System, n.n.bez.	37.68.31↔	Implntintvs, bvnt, axial PmpKreisInt, DauerBhdl < 48 Std
37.65.10↔	Implnt (ffn chr) e extrk Pmp (z.B. Kreislp o Zntrpmp), n.n.bez.	37.68.32↔	Impl e intvs,bvnt,axial Pmp z KreisInt,Dauer zw48&95Std
37.65.11↔	Implnt (ffn chr) e extrk Pmp (z.B. Kreislp o Zntrpmp), unvntr	37.68.33↔	Impl intvs,bvnt,axial Pmp z KreisInt,Dauer zw96&119Std
37.65.12↔	Implnt (ffn chr) e extrk Pmp (z.B. Kreislp o Zntrpmp), bvnt	37.68.39↔	Implnt e intvs, bvnt, axial Pmp z KreisInt, Dauer 120 Std u mhr
37.65.19↔	Implnt (ffn chr) e extrk Pmp (z.B. Kreislp o Zntrpmp), S	37.68.40↔	Entfernung einer intravasalen axialen Pumpe, n.n.bez.
37.65.20↔	Implant (offen chir) e parakorporalen Pumpe, n.n.bez.	37.68.41↔	Entfernung einer intravasalen, univentrikulären axialen Pumpe
37.65.21↔	Implant (offen chir) e parak Pumpe, univentrikulär	37.68.42↔	Entfernung einer intravasalen, biventrikulären axialen Pumpe
37.65.22↔	Implant (offen chir) e parakorporalen Pumpe, biventr	37.68.49↔	Entfernung einer intravasalen, axialen Pumpe, sonstige
37.65.29↔	Implant (offen chir) e parakorporalen Pumpe, sonstige	37.68.99↔	Einsetz von perkutanem ext herzunterst System, sonstige
37.65.50↔	Dauer d Bhdl m e univentr extrk Pumpe, n.n.bez.	39.95.00†↔	Hämofiltration, n.n.bez.
37.65.51↔	Dauer d Bhdl m e unvntr extrk Pmp: wng als 48 Std	54.98.00†↔	Untst resp. Ers d Nierenf d Peritondial: n.n.bez.
37.65.52↔	Dauer d Bhdl m e unvntr extrk Pmp: 48 bs unt 96 Std	54.98.09†↔	Unterstützung resp. Ers d Nierenf d Peritondial: So
37.65.53↔	Dauer d Bhdl m e univentr extrk Pumpe: 96 Std u läng	54.98.11†↔	Untst rsp. Ers d Niernf d Prtdial: Intrm, msch untst (IPD)
37.65.60↔	Dauer d Bhdl mit e biventr extrk Pumpe, n.n.bez.	54.98.20†↔	Unterstützung resp. Erstaz der Nierenfkt Peritonealdialyse
37.65.61↔	Dauer d Bhdl m e biventr extrk Pumpe: wenig als 48 Std	54.98.21†↔	Untst/ErsNiernfPrtdial: Knt, N msch untst (CAPD) < 24 Std
37.65.62↔	Dauer d Bhdl m e bvnt extrk Pmp: 48 bs unt 96 Std	54.98.22†↔	U E Nf Prtdial: Kt, N msch ntst (CAPD):Ma 24 b 72 St
37.65.69↔	Dauer d Bhdl mit e biventr extrk Pumpe: mehr Stunden	54.98.23†↔	U E Nf Prtdial: Kt, N msch ntst (CAPD):Ma 72 b 144 St



- 54.98.24†↔ U E Nf Prtndial: Kt, N msch ntst (CAPD):Ma 144 b 264 St
 54.98.25†↔ U E Nf Prtndial: Kt, N msch ntst (CAPD):Ma 264 b 432 St
 54.98.29†↔ Peritondial: Kont, Ni masch untst (CAPD): Mehr Std
 54.98.30†↔ Ust rsp Ers Nf Prtndial:Knt,msch untst(APD),m Zstzg:n.n.bz.
 54.98.31†↔ Ust rsp Ers Nf Prtndial:Knt,msch untst(APD),m Zstzg:Bs 24 St
 54.98.32†↔ U E Nf Prtndial: Kt, msch ntst (APD), m Zstzg:Ma 24 b 72 St
 54.98.33†↔ U E Nf Prtndial: Kt, msch ntst (APD), m Zstzg:Ma 72 b 144 St
 54.98.34†↔ U E Nf Prtndial: Kt, msch ntst (APD), m Zstzg:Ma 144 b 264 St
 54.98.35†↔ U E Nf Prtndial: Kt, msch ntst (APD), m Zstzg:Ma 264 b 432 St
 54.98.39†↔ Prtndial: Knt, msch untst (APD), m Zstzg: Mhr Std
 92.20↔ Infusion von flüssigem Radioisotop
 92.21.00↔ Oberflächenstrahlentherapie: n.n.bez.
 92.21.01↔ Oberflächenstrahlentherapie: Bis zu 2 Bestrahlungsfeldern
 92.21.02↔ Oberflächenstrahlentherapie: Mehr als 2 Bestrahlungsfelder
 92.22.00↔ Orthovoltstrahlentherapie: n.n.bez.
 92.22.01↔ Orthovoltstrahlentherapie: Bis zu 2 Bestrahlungsfeldern
 92.22.02↔ Orthovoltstrahlentherapie: Mehr als 2 Bestrahlungsfelder
 92.22.11↔ Intraoperative Röntgenstrahlentherapie, bis 300 kV
 92.22.12↔ Intraoperative Röntgenstrahlentherapie, 300 kV - < 1 MV
 92.22.19↔ Intraoperative Röntgenstrahlentherapie, sonstige
 92.23.00↔ Hochvoltstrahlentherapie, n.n.bez.
 92.23.01↔ Telekobaltgerät bis zu 2 Bestrahlungsfelder
 92.23.02↔ Telekobaltgerät 3 bis 4 Bestrahlungsfelder
 92.23.03↔ Telekobaltger me a 4 BestrahlFeld od 3D-gep Bestr
 92.23.08↔ Hochvoltstrahlentherapie: andere Isotope
 92.23.09↔ Telekobaltgerät, Sonstige
 92.24.00↔ Teleradiotherapie mit Photonen, Linearbeschleuniger, n.n.bez.
 92.24.01↔ Teleradiotherapie m Photonen, Linearbeschl, Grossf
 92.24.02↔ Teleradiotherapie m Elektr, Linearbeschl, Halbkörp
 92.24.03↔ Teleradiotherapie m Elektr, Linearbeschl, Ganzkörp
 92.24.04↔ TeleradTher mit Phot, LinBeschl, IntrOp StrahlTher
 92.24.09↔ Teleradiotherapie mit Photonen, Linearbeschleuniger, sonstige
 92.24.11↔ TeleradTher Phot LinBe bis 2 BestrF: M bildg Einst
 92.24.12↔ TelerTher Phot LiBe me a 2 BeF: M bildgest Einst
 92.24.13↔ TelerTher Phot LiBe 3-D gepl Best: M bildgest Einst
 92.24.14↔ TeleR Phot intensMod RadTher: M bildgest Einst
 92.24.21↔ TeleR Phot LinBe, bis zu 2 BestrF: Oh bildg Einst
 92.24.22↔ TeleR Phot LinBe, me a 2 BestrF: Oh bildg Einst
 92.24.23↔ TeleR Phot LinBe, 3-D gepl Best: Oh bildg Einst
 92.24.24↔ TelerTher Phot LinBe, intMod Radiother: Oh bildg Einst
 92.24.25↔ Tlrdth m PhT: hchkmplx Rdiiother m spezialisiertr Assttng
 92.25.00↔ Teleradiotherapie mit Elektronen, Linearbeschleuniger, n.n.bez.
 92.25.01↔ Teleradiotherapie m Elektr, Linearbeschl, Grossf
 92.25.02↔ Teleradiotherapie m Elektr, Linearbeschl, Halbkörp
 92.25.03↔ Teleradiotherapie m Elektr, Linearbeschl, Ganzkörp
 92.25.04↔ TeleradTher mit Elektr, LinBeschl, IntrOp StrahlTher
 92.25.09↔ Teleradiotherapie mit Elektronen, Linearbeschleuniger, sonstige
 92.25.11↔ TeleradTher Elektr LinBe, M bildg Einst
 92.25.12↔ TeleradTher Elektr LinBe b 2 BestrF: M bildg Einst
 92.25.13↔ TelerTher Elektr LiBe me a 2 BeF: M bildgest Einst
 92.25.14↔ TelerTher Elek LiBe 3-D gepl Best: M bildgest Einst
 92.25.15↔ TeleR Elektr intensMod RadTher: M bildgest Einst
 92.25.21↔ TeleR Elektr LinBe, bis zu 2 BestrF: Oh bildg Einst
 92.25.22↔ TeleR Elektr LinBe, me a 2 BestrF: Oh bildg Einst
 92.25.23↔ TeleR Elektr LinBe, 3-D gepl Best: Oh bildg Einst
 92.25.24↔ TeleR Elek LinBe, intMod Radiother: Oh bildg Einst
 92.26.00↔ Teleradiotherapie mit anderen Partikelstrahlen, n.n.bez.
 92.26.10↔ Prtntntrpie, bs z 2 Bstrfldr, oh bildgst Enst
 92.26.11↔ Prtntntrpie, bs z 2 Bstrfldr, m bildgst Enst
 92.26.20↔ Prtntntrpie, mhr als 2 Bstrfldr, oh bildgst Enst
 92.26.21↔ Prtntntrpie, mhr als 2 Bstrfldr, m bildgst Enst
 92.26.99↔ Teleradiotherapie mit anderen Partikelstrahlen, sonstige
 92.27.00↔ Brachytherapie Körperoberfl, so od nnbez ApplikatOrt
 92.27.10↔ Brachytherapie weibl GeschlOrgane nnbez
 92.27.11↔ Brachytherapie intrauterin
 92.27.12↔ Brachytherapie intravaginal
 92.27.13↔ Brachytherapie intrauterin u intravaginal kombiniert
 92.27.21↔ Brachytherapie Körperoberfläche
 92.27.22↔ Brachytherapie intrakavitär
 92.27.23↔ Brachytherapie intraluminal
 92.27.30↔ Brachytherapie Gefäss nnbez
 92.27.31↔ Brachytherapie Koronargefäss
 92.27.39↔ Brachytherapie so Gefäss
 92.27.70↔ Radioaktive Moulagen, n.n.bez.
 92.27.71↔ Konstrukt u Applikat v oberfl radioaktiven Moulagen
 92.27.72↔ Konstrukt u Applikat v ni auf d KöOberfl verw Applik
 92.27.73↔ Konstruktion und Applikation von Augenapplikatoren
 92.27.79↔ Radioaktive Moulagen, sonstige
 92.28.00↔ Injektion oder Instillation von Radioisotopen, n.n.bez.
 92.28.01↔ Instillation von offenen Radionukliden in Gelenke
 92.28.02↔ Radiojodth bis 1,2 GBq ohne rh-TSH
 92.28.03↔ Radiojodth bis 1,2 GBq mit rh-TSH
 92.28.04↔ Radiojodth bis 5 GBq ohne rh-TSH
 92.28.05↔ Radiojodth bis 5 GBq mit rh-TSH
 92.28.06↔ Radiojodth über 5 GBq ohne rh-TSH
 92.28.07↔ Radiojodth über 5 GBq mit rh-TSH
 92.28.11↔ Therapie mit offenen Radionukliden bei Knochenmetastasen
 92.28.12↔ Intrvnös plliatv Schmrzth m off Rdion b Knchnmtstsn
 92.28.13↔ Radiorezeptortherapie mit DOTA-konjugierten Somatostatin-Analoga
 92.28.20↔ Radioimmuntherapie mit 90Y-Ibritumomab-Tiuxetan, parenteral
 92.28.21↔ Gabe von Jod-131-MIBG (Metajodbenzylguanidin) parenteral
 92.28.31↔ Sel Intravask Radiochemoembolisation m I131Lipiodol
 92.28.32↔ SI Intrvsk Rdionkldthrpie(SIRT)Emb v Yttrium90mrkiertn Mkrsphärm
 92.28.33↔ Endovaskuläre Brachytherapie mit Rhenium-188
 92.29.00↔ Brachytherapie mit umschlossenen Radionukliden, n.n. bez.
 92.29.09↔ Brachytherapie mit umschlossenen Radionukliden, sonstige
 92.29.11↔ Interst Brachyth m Impl entf Strahl i e E, nied Dos
 92.29.12↔ Interst Brachyth m Impl entf Strahl i e E, gep Dos
 92.29.13↔ Interst Brachyth m Impl entf Strahl i e E, ho Dos
 92.29.19↔ Interst Brachyth m Impl entf Strahl i e E, sonst
 92.29.21↔ Interst Brachyth m Volimpl entf Strahl i m E, nd Dos
 92.29.22↔ Interst Brachyth m Volimpl entf Strahl i m E, gp Dos
 92.29.23↔ Interst Brachyth m Volimpl entf Strahl i m E, ho Dos
 92.29.29↔ Interst Brachyth m Volimpl entf Strahl i m E, sonst
 92.29.31↔ Interst Brachyth m Volimpl entf Strahl, bis 10 Q
 92.29.32↔ Interst Brachyth m Volimpl entf Strahl, m a 10 Q
 92.29.33↔ Intrst Brchyth m Implnt v prm Str, v 16 bs 20 Quelln
 92.29.34↔ Intrst Brchyth m Implnt v prm Str, v 21 bs 25 Quelln
 92.29.35↔ Intrst Brchyth m Implnt v prm Str, v 26 bs 30 Quelln
 92.29.36↔ Intrst Brchyth m Implnt v prm Str, v 31 bs 35 Quelln
 92.29.37↔ Intrst Brchyth m Implnt v prm Str, v 36 bs 40 Quelln
 92.29.38↔ Intrst Brchyth m Implnt v prm Str, v 41 bs 45 Quelln
 92.29.39↔ Intrst Brchyth m Implnt v prm Str, v 46 bs 50 Quelln
 92.29.3a↔ Intrst Brchyth m Implnt v prm Str, v 51 bs 55 Quelln
 92.29.3b↔ Intrst Brchyth m Implnt v prm Str, v 56 bs 60 Quelln
 92.29.3c↔ Intrst Brchyth m Implnt v prm Str, v 61 bs 65 Quelln
 92.29.3d↔ Intrst Brchyth m Implnt v prm Str, v 66 bs 70 Quelln
 92.29.3e↔ Intrst Brchyth m Implnt v prm Str, mhr als 70 Quelln
 92.29.40↔ Brachytherapie mit Oberflächenapplikatoren, n.n.bez.
 92.29.49↔ Brachytherapie mit Oberflächenapplikatoren, sonstige
 92.29.51↔ Entf v umschl Radionukl o inakt Appl unter Anästh
 92.29.60↔ Konst u Anp v Fix- u Bhdhlfen b Str, Fix, nnbez
 92.29.61↔ Konst u Anp v Fix- u Bhdhlfen b Str, Fix, einfach
 92.29.62↔ Konst u Anp v Fix- u Bhdhlfen b Str, Fix, mittl SG
 92.29.63↔ Konst u Anp v Fix- u Bhdhlfen b Str, Fix, komplex
 92.29.64↔ Konst u Anp v Fix- u Bhdhlfen b Str, Bhdhlfen
 92.29.65↔ Konst u Anp v Fix- u Bhdhlf b Str, ind Bl o VK
 92.29.69↔ Konst u Anp v Fix- u Bhdhlf b Strahlenth, sonst
 92.29.70↔ BestrahlSim ext Bestrahl u Brachyth, nnbez
 92.29.71↔ BestrSim ext Bestrahl u Brachyth, CT-Sim ext Best
 92.29.72↔ BestrSim ext Bestr u Brachyth, CT-Sim Brachyth
 92.29.73↔ BestrSim ext Bestr u Brachyth, Feldf m Sim, o 3D
 92.29.74↔ BestrSim ext Bestr u Brachyth, Feldf m Sim, m 3D
 92.29.79↔ BestrSim ext Bestrahl u Brachyth, sonst
 92.29.80↔ BestrPI perk Bestrahl u Brachyth, nnbez
 92.29.81↔ BestrahlPlan f d intensitätsmod RadioTher
 92.29.82↔ BestrPI perk Best u Brachyth, BestrPI m CT u MRT
 92.29.83↔ BestrPI perk Best u Brachyth, BestrPI Brachyth, mi

92.29.84↔	BestrPI perk Best u Brachyth, BestrPI Brachyth, ko	92.39.20↔	And Hchvstrth, Streot Bstr, frkt: zrb, intmd Rdioth
92.29.85↔	BestrPI perk Best u Brachyth, BestrPI o ind Dos	92.39.21↔	And Hchvstrth, Streot Bstr, frkt: zrb, intmd Bgnbstr (IMAT)
92.29.86↔	BestrhlPlan f perkut Bestrahln, m individ Dosisplan	92.39.22↔	And Hchvstrth, Streot Bstr, frkt: zrb, bldgst Enst
92.29.87↔	Bstrpl f Prkt Bstr u Brchyth, Bstrpl m Fsion v CT u PETBldm	92.39.29↔	And Hochvstrth, Stereot Bestr, frakt, zerebral, So
92.29.88↔	Bstrpl f Prkt Bstr&Brchyth,Bstrpl m Fsion v CT,MRT&PETBldm	92.39.30↔	And Hochvstrth, Streot Bstr, frkt: Extrzr, intmd Rdioth
92.29.89↔	BestrPI perkutane Bestrahlung u Brachyth, sonst	92.39.31↔	And Hchvstrth, Streot Bstr, frkt: Extrzr, intmd Bgnbstr (IMAT)
92.30.00↔	Stereotaktische Bestrahlung, einzeitig, n.n.bez.	92.39.32↔	And Hchvstrth, Streot Bstr, frkt: Extrzr, bldgst Enst
92.30.01↔	Stereotaktische Bestrahlung, einzeitig: Zerebral, n.n.bez.	92.39.39↔	And Hochvstrth, Stereot Bestr, frakt, Extrazer, So
92.30.02↔	Stereotaktische Bestrahlung, einzeitig: Extrazerebral, n.n.bez.	92.41↔	Intraoperative Strahlentherapie mit Elektronen
92.30.20↔	Stereot Bestr, einzeit: Zerebral, intmod Radioth	93.93↔	Nicht-mechanische Methoden der Reanimation
92.30.21↔	Stereot Bestr, einzeit: Zerebr, intmod Bogenbestr (IMAT)	99.25.02↔	Mittelgradig komplexe und intensive Blockchemotherapie
92.30.22↔	Stereot Bestr, einzeit: Zerebral, bildgest Einst	99.25.04↔	Hypertherme intraperitoneale Chemotherapie [HIPEC]
92.30.30↔	Stereot Bestr, einzeit: Extrazer, intmod Radioth	99.25.10↔	Hochgradig komplexe Blockchemo, 1 Block
92.30.31↔	Streot Bstr, einzeit: Extrzr, intmd Bgnbstr (IMAT)	99.25.11↔	Hochgradig komplexe Blockchemo, 2 Blöcke
92.30.32↔	Stereot Bestr, einzeit: Extrazer, bildgest Einst	99.28.01↔	Instill zytotox Mat u Immunmodulatoren, intrathekal
92.30.99↔	Stereotaktische Bestrahlung, einzeitig, sonstige	99.28.02↔	Instill zytotox Mat u Immunmodulat, intrazerebral
92.31.00↔	Radiochirurgie mit Photonen n.n. bez., zerebral	99.28.03↔	Instill zytotox Mat u Immunmodulat, Pleurahöhle
92.31.10↔	Radiochirurgie mit Photonen n.n. bez., extrazerebral	99.28.04↔	Instill zytotox Mat u Immunmodulatoren, intraperiton
92.32.00↔	Mehrquellige Photon-Radiochirurgie, n.n.bez.	99.28.05↔	Instill zytotox Mat u Immunmodulatoren, Harnblase
92.32.01↔	Mehrquellige Photon-Radiochirurgie: Gamma-knife	99.28.06↔	Instill zytotox Mat u Immunmodulatoren, Nierenbeck
92.33.00↔	Teilchen-Radiochirurgie, n.n.bez.	99.28.07↔	Instill v u lkriglonl zyttx Mt u Immnmnd, atrielli
92.33.01↔	And HochvoltstrTh: Stereotakt Bestr, einzeit, zereb	99.28.08↔	Instill zytotox Mat u Immunmodulatoren, sonst
92.33.11↔	And HochvoltstTh: Stereot Bestr, einz, extrazereb	99.60↔	Kardiopulmonale Reanimation, n.n.bez.
92.39.01↔	And Hochvstrth, Stereot Bestr, frakt,zerebral, n.n.bez.	99.63↔	Äussere Herzmassage
92.39.11↔	And Hchvstrth, Streot Bstr, frkt, Extrzr, n.n.bez.	99.65↔	Akt Bhd e Adpttionsstörg b Neug (sg. Pmär Reanmtion)

Prozedur KPP-4

00.10↔	Implantation einer chemotherapeutischen Substanz	37.66.99↔	Einsetz von implantbar herzunterst System, sonstige
01.10↔	Monitoring des intrakraniellen Drucks	37.68.00↔	Einsetz von perkutanem ext herzunterst System, n.n.bez.
01.16↔	Monitoring der zerebralen Sauerstoffsättigung (PtiO2)	37.68.10↔	Prkt Enf e Intraaort Bllpm (IABP), BhdL Dauer n.n.bez.
01.17↔	Monitoring der Gehirntemperatur	37.68.11↔	Prkt Enf e Intraaort Bllpm (IABP), BhdL Dauer bs unt 48 Std
03.8↔	Injektion einer destruirenden Substanz in den Spinalkanal	37.68.12↔	Prkt Enf e Intraaort Bllpm (IABP), BhdL Dauer zw 48 u 95 Std
34.04↔	Pleuraldrainage (Einsetz e interkost Kath zur Drain)	37.68.19↔	Prkt Enf e Intraaort Bllpm (IABP), BhdL Dauer mhr Std
34.92.00↔	Intrapleurale Injektion, n.n.bez.	37.68.20↔	Implnt e intvs, unvntr, axial Pmp z KreisInt, Dauer n.n.bez.
34.92.21↔	Intrapleurale Injektion, Pleurodese	37.68.21↔	Implntintvs, unvntr, axial PmpKreisInt, DauerBhdL bs unt 48 Std
34.92.22↔	Chemische Pleurodese	37.68.22↔	Impl intvs,unvntr,axial Pmp z KreisInt,Dauer zw48&95Std
34.92.99↔	Intrapleurale Injektion, sonstige	37.68.23↔	Implnt e intvs,unvntr,axial Pmp z KreisInt,Dauer zw96&119Std
37.41↔	Implantation von prothetischem herzunterst Syst	37.68.29↔	Impl e intvs,unvntr,axial Pmp z KreisInt,Dauer120Std&mhr
37.52↔	Implantation eines kompletten Herzersatzsystems	37.68.30↔	Implnt e intvs, bvnt, axial Pmp z KreisInt, Dauer n.n.bez.
37.61.00↔	Implantation einer intraaortalen Ballonpumpe, n.n.bez.	37.68.31↔	Implntintvs, bvnt, axial PmpKreisInt, DauerBhdL < 48 Std
37.61.10↔	Implantation einer intraaortalen Ballonpumpe, offen chirurgisch	37.68.32↔	Impl e intvs,bvnt,axial Pmp z KreisInt,Dauer zw48&95Std
37.61.20↔	Dauer d BhdL mit einer intraaortalen Ballonpumpe, n.n.bez.	37.68.33↔	Impl intvs,bvnt,axial Pmp z KreisInt,Dauer zw96&119Std
37.61.21↔	Dauer d BhdL m e Intraaort Ballonpumpe: weniger als 48 Std	37.68.39↔	Implnt e intvs, bvnt, axial Pmp z KreisInt, Dauer 120 Std u mhr
37.61.22↔	Dauer d BhdL m e Intraaort Ballonpumpe: 48 bis unt 96 Std	37.68.40↔	Entfernung einer intravasalen axialen Pumpe, n.n.bez.
37.61.29↔	Dauer d BhdL mit e intraaortalen Ballonpumpe: mehr Stunden	37.68.41↔	Entfernung einer intravasalen, univentrikulären axialen Pumpe
37.61.99↔	Implantation einer intraaortalen Ballonpumpe, sonstige	37.68.42↔	Entfernung einer intravasalen, biventrikulären axialen Pumpe
37.65.00↔	Implant von äusserlichem herzunterst System, n.n.bez.	37.68.49↔	Entfernung einer intravasalen, axialen Pumpe, sonstige
37.65.10↔	Implnt (ffn chr) e extrk Pmp (z.B. Kreislp o Zntprmp), n.n.bez.	37.68.99↔	Einsetz von perkutanem ext herzunterst System, sonstige
37.65.11↔	Implnt (ffn chr) e extrk Pmp (z.B. Kreislp o Zntprmp), unvntr	39.65.00↔	Extrakorp Membrox [ECMO] und PräECMOTher, n.n.bez.
37.65.12↔	Implnt (ffn chr) e extrk Pmp (z.B. Kreislp o Zntprmp), bvnt	39.65.01↔	Interventional lung assist (ILA)
37.65.19↔	Implnt (ffn chr) e extrk Pmp (z.B. Kreislp o Zntprmp), S	39.65.10↔	Extrakorp Membrox (ECMO): Dauer d BhdL n.n.bez.
37.65.20↔	Implant (offen chir) e parakorporalen Pumpe, n.n.bez.	39.65.11↔	Extrakorp Membrox (ECMO): Dauer d BhdL bis unt 48 Std
37.65.21↔	Implant (offen chir) e parak Pumpe, univentrikulär	39.65.12↔	Extrkrp Mmbrxy (ECMO): Dauer d BhdL 48 bs unt 96 Std
37.65.22↔	Implant (offen chir) e parakorporalen Pumpe, biventr	39.65.13↔	Extrakorp Membrox (ECMO): Dauer d BhdL: mehr Stunden
37.65.29↔	Implant (offen chir) e parakorporalen Pumpe, sonstige	39.65.20↔	Prä-ECMO-Therapie
37.65.50↔	Dauer d BhdL m e univentr extrak Pumpe, n.n.bez.	39.65.40↔	Extrakorporale Lungenunterstützung, pumpeilos (PECLA)
37.65.51↔	Dauer d BhdL m e unvntr extrk Pmp: wng als 48 Std	39.65.50↔	Anw e min HerzLungenMaschine: Dauer d BhdL n.n.bez.
37.65.52↔	Dauer d BhdL m e unvntr extrk Pmp: 48 bs unt 96 Std	39.65.51↔	Anw e mn HzLngnMschn: Dauer d BhdL bs unt 48 Std
37.65.53↔	Dauer d BhdL m e univentr extrak Pumpe: 96 Std u läng	39.65.52↔	Anw e mn HzLngnMschn: Dauer d BhdL 48 bs unt 96 Std
37.65.60↔	Dauer d BhdL mit e biventr extrak Pumpe, n.n.bez.	39.65.59↔	Anw e min HerzLungenMaschine: Dauer d BhdL: mehr Std
37.65.61↔	Dauer d BhdL m e biventr extrak Pumpe: wenig als 48 Std	39.65.99↔	Extrakorp Membrox [ECMO] und PräECMOTherapie, So
37.65.62↔	Dauer d BhdL m e bvnt extrk Pmp: 48 bs unt 96 Std	39.95.00↔	Hämofiltration, n.n.bez.
37.65.69↔	Dauer d BhdL mit e biventr extrak Pumpe: mehr Stunden	39.95.10↔	Unterstützung resp. Ers d Nierenf d Hämdi: n.n.bez.
37.65.99↔	Implant von äusserlichem herzunterst System, sonstige	39.95.19↔	Unterstützung resp. Ers d Nierenf d Hämdi: sonstige
37.66.00↔	Einsetz von implantbar herzunterst System, n.n.bez.	39.95.20↔	Untst resp. Ers d Nierenf d Hämdi: Intern, n.n.bez.
37.66.10↔	Implant (offen chir) e intrakorporalen Pumpe, n.n.bez.	39.95.21↔	Untst rsp. Ers d Nierenf d Hämdi: Intrm, Antkoag m Hp o oh Antkoag
37.66.11↔	Implant (offen chir) e intrakorp Pumpe, univentrikulär	39.95.22↔	Untst rsp. Ers d Nierenf d Hämdi: Intrm, Antkoag m snst Sbst
37.66.12↔	Implant (offen chir) e intrakorporalen Pumpe, biventr		
37.66.19↔	Implant (offen chir) e intrakorporalen Pumpe, sonstige		

39.95.23†↔	Untst rsp. Ers d Niermf Häm d: Vrl intrm, Antkoag m Hp o oh Antkoag	39.95.d4†↔	U E Nf Hdfl: Kt, vnv, pg (CVVHDF), Ag m so Sbst:Ma 144 b 264 St
39.95.24†↔	Untst rsp. Ers d Niermf d Häm d: Vrl intrm, Antkoag m snst Sbst	39.95.d5†↔	U E Nf Hdfl: Kt, vnv, pg (CVVHDF), Ag m so Sbst:Ma 264 b 432 St
39.95.30†↔	U E Nf Hd: Kt, vnv, pg (CVVHD), Ag m Hp oh Ag, n.n.bz.	39.95.d9†↔	U E Nf Hdfl: Kt, vnv, pg (CVVHDF), Ag m so Sbst:Ma 432 St
39.95.31†↔	U E Nf Hd: Kt, vnv, pg (CVVHD), Ag m Hp oh Ag: b 24 St	39.95.e0†↔	Untst rsp. Ers d Niermf d Häm dfl: Knt, artvn (CAVHDF), n.n.bz.
39.95.32†↔	U E Nf Hd: Kt, vnv, pg (CVVHD), Ag m Hp oh Ag:Ma 24 b 72 St	39.95.e1†↔	Untst rsp. Ers d Niermf d Häm dfl: Knt, artvn (CAVHDF): Bs 24 Std
39.95.33†↔	U E Nf Hd: Kt, vnv, pg (CVVHD), Ag m Hp oh Ag:Ma 72 b 144 St	39.95.e2†↔	Ust rsp Ers Nf Häm dfl:Knt,artvn(CAVHDF):Ma 24 bs 72 St
39.95.34†↔	U E Nf Hd: Kt, vnv, pg (CVVHD), Ag m Hp oh Ag:Ma 144 b 264 St	39.95.e3†↔	Ust rsp Ers Nf Häm dfl:Knt,artvn(CAVHDF):Ma 72 bs 144 St
39.95.35†↔	U E Nf Hd: Kt, vnv, pg (CVVHD), Ag m Hp oh Ag:Ma 264 b 432 St	39.95.e4†↔	Ust rsp Ers Nf Häm dfl:Knt,artvn(CAVHDF):Ma 144 bs 264 St
39.95.39†↔	U E Nf Hd: Kt, vnv, pg (CVVHD), Ag m Hp oh Ag: Mhr St	39.95.e5†↔	Ust rsp Ers Nf Häm dfl:Knt,artvn(CAVHDF):Ma 264 bs 432 St
39.95.40†↔	U E Nf Hd: Kt, vnv, pg (CVVHD), Ag m so Sbst, n.n.bz.	39.95.e9†↔	Untst rsp. Ers d Niermf d Häm dfl: Knt, artvn (CAVHDF): Mhr Std
39.95.41†↔	U E Nf Hd: Kt, vnv, pg (CVVHD), Ag m so Sbst: b 24 St	39.95.f0†↔	Nierenersverf zur Ther d Txvrsag (Niere), n.n.bez.
39.95.42†↔	U E Nf Hd: Kt, vnv, pg (CVVHD), Ag m so Sbst:Ma 24 b 72 St	39.95.f1†↔	Niemrsvrf z Thr d Txvrsag (Nier): Intrm: 1 bs 3 Bhd
39.95.43†↔	U E Nf Hd: Kt, vnv, pg (CVVHD), Ag m so Sbst:Ma 72 b 144 St	39.95.f2†↔	Niemrsvrf z Thr d Txvrsag (Nier): Intrm: 4 bs 5 Bhd
39.95.44†↔	U E Nf Hd: Kt, vnv, pg (CVVHD), Ag m so Sbst:Ma 144 b 264 St	39.95.f3†↔	Niemrsvrf z Thr d Txvrsag (Nier): Intrm: 6 bs 10 Bhd
39.95.45†↔	U E Nf Hd: Kt, vnv, pg (CVVHD), Ag m so Sbst:Ma 264 b 432 St	39.95.f9†↔	Niemrsvrf z Thr d Txvrsag (Nier): Intrm: mhr Bhd
39.95.49†↔	U E Nf Hd: Kt, vnv, pg (CVVHD), Ag m so Sbst: Mhr St	39.95.g0†↔	Nierenersverf z Ther d Txvrsag (Niere): Kont, n.n.bez.
39.95.50†↔	Unterstützung resp. Ers d Nierenf d Hämfil, n.n.bez.	39.95.g1†↔	Niemrsvrf z Thr d Txvrsag (Nier): Knt: Bs 24 Std
39.95.59†↔	Unterstützung resp. Ers d Nierenf d Hämfil, sonstige	39.95.g2†↔	Niemrsvrf z Thr d Txvrsag (Nier): Knt: Mhr als 24 bs 72 Std
39.95.60†↔	Untst resp. Ers d Nierenf d Hämfil: Interim, n.n.bez.	39.95.g3†↔	Niemrsvrf z Thr d Txvrsag (Nier): Knt: Mhr als 72 bs 144 Std
39.95.61†↔	Untst rsp. Ers d Niermf d Hämfil:Intrm,Antkoag m Hp o oh Antkoag	39.95.g4†↔	Niemrsvrf z Thr d Txvrsag (Nier): Knt: Mhr als 144 bs 264 Std
39.95.62†↔	Untst rsp. Ers d Niermf d Hämfil: Intrm, Antkoag m snst Sbst	39.95.g5†↔	Niemrsvrf z Thr d Txvrsag (Nier): Knt: Mhr als 264 bs 432 Std
39.95.63†↔	Untst/ErsNiermfHämfil: Vrl intrm, AntkoagHp/oh Antkoag	39.95.g9†↔	Nierenersverf z Ther d Txvrsag (Niere): Kont: Mehr Std
39.95.64†↔	Untst rsp. Ers d Niermf d Hämfil: Vrl intrm, Antkoag m snst Sbst	39.97.00†↔	Sonstige Perfusion, n.n.bez.
39.95.70†↔	U E Nf Hfl: Kt, vnv, pg (CVVH), Ag m Hp oh Ag, n.n.bz.	39.97.10†↔	Isolierte Extremitätenperfusion
39.95.71†↔	U E Nf Hfl: Kt, vnv, pg (CVVH), Ag m Hp oh Ag: b 24 St	39.97.99†↔	Sonstige Perfusion, sonstige
39.95.72†↔	U E Nf Hfl: Kt, vnv, pg (CVVH), Ag m Hp oh Ag:Ma 24 b 72 St	50.92†↔	Extrakorporelle Leberassistierung
39.95.73†↔	U E Nf Hfl: Kt, vnv, pg (CVVH), Ag m Hp oh Ag:Ma 72 b 144 St	51.95.00†↔	Entfernen einer Endoprothese aus dem Gallengang, n.n.bez.
39.95.74†↔	U E Nf Hfl: Kt, vnv, pg (CVVH), Ag m Hp oh Ag:Ma 144 b 264 St	51.95.10†↔	Entfernen einer Endoprothese aus dem Gallengang, endoskopisch
39.95.75†↔	U E Nf Hfl: Kt, vnv, pg (CVVH), Ag m Hp oh Ag:Ma 264 b 432 St	51.95.11†↔	Entf e Endoproth aus d Gallgang, Perktranshepatisch
39.95.79†↔	U E Nf Hfl: Kt, vnv, pg (CVVH), Ag m Hp oh Ag: Mhr St	51.95.99†↔	Entfernen einer Endoprothese aus dem Gallengang, sonstige
39.95.80†↔	U E Nf Hfl: Kt, vnv, pg (CVVH), Ag m so Sbst, n.n.bz.	51.98.00†↔	Sonstige perkutane Massnahmen an den Gallenwegen, n.n.bez.
39.95.81†↔	U E Nf Hfl: Kt, vnv, pg (CVVH), Ag m so Sbst: b 24 St	51.98.10†↔	S Prkt Mssnhm an D Gllwg, Prkt Inzs an D Gllwg
39.95.82†↔	U E Nf Hfl: Kt, vnv, pg (CVVH), Ag m so Sbst:Ma 24 b 72 St	51.98.11†↔	S Prkt Mssnhm an D Gllwg, Prkt Extrkt v Stein aus and Gllgng
39.95.83†↔	U E Nf Hfl: Kt, vnv, pg (CVVH), Ag m so Sbst:Ma 72 b 144 St	51.98.12†↔	S Prkt Mssnhm an D Gllwg, Prktrnsh Enl e Drain i D Gllgng
39.95.84†↔	U E Nf Hfl: Kt, vnv, pg (CVVH), Ag m so Sbst:Ma 144 b 264 St	51.98.20†↔	S Prkt Mssnhm an D Gllwg,Prktrnsh Enl o Wchs N slbpx Stnt (Prth)
39.95.85†↔	U E Nf Hfl: Kt, vnv, pg (CVVH), Ag m so Sbst:Ma 264 b 432 St	51.98.21†↔	Prkt Mssnhm anGllwg, Prktrnsh Enl/Wchsmhr N slbpx Stnt (Prth)
39.95.89†↔	U E Nf Hfl: Kt, vnv, pg (CVVH), Ag m so Sbst: Mhr St	51.98.30†↔	S Prkt Mssnhm an D Gllwg,Prktrnsh Enl o Wchs e slbpx Stnt (Prth)
39.95.a0†↔	Untst rsp. Ers d Niermf d Hämfil: Knt, artvn (CAVH), n.n.bz.	51.98.31†↔	S Prkt Mssnhm an D Gllwg,Prktrnsh Enl o Wchs v2slbpx Stnt (Prth)
39.95.a1†↔	Untst rsp. Ers d Niermf d Hämfil: Knt, artvn (CAVH): Bs 24 Std	51.98.32†↔	S Prkt Mssnhm an D Gllwg,Prktrnsh Enl o Wchs v3slbpx Stnt (Prth)
39.95.a2†↔	Untst/ErsNiermfHämfil: Knt, artvn (CAVH): Mhr als 24 bs 72 Std	51.98.33†↔	S Prkt Mssnhm an D Gllwg,Prktrnsh Enl o Wchs v4slbpx Stnt (Prth)
39.95.a3†↔	Untst/ErsNiermfHämfil: Kont, artvn (CAVH): 72-144 Std	51.98.34†↔	S Prkt Mssnhm an D Gllwg,Prktrnsh Enl o Wchs v5slbpx Stnt (Prth)
39.95.a4†↔	Untst/ErsNiermfHämfil: Knt, artvn (CAVH) 144 bs 264 Std	51.98.35†↔	Prkt Mssnhm anGllwg, Prktrnsh Enl/Wchs6/mhr slbpx Stnt (Prth)
39.95.a5†↔	Untst/ErsNiermfHämfil: Knt, artvn (CAVH): Mhr als 264 bs 432 Std	51.98.99†↔	Sonstige perkutane Massnahmen an den Gallenwegen, sonstige
39.95.a9†↔	Untst rsp. Ers d Niermf d Hämfil: Knt, artvn (CAVH): Mhr Std	54.98.00†↔	Untst resp. Ers d Nierenf d Peritondial: n.n.bez.
39.95.b0†↔	Untst resp. Ers d Nierenf d Häm dfl: Interim, n.n.bez.	54.98.09†↔	Unterstützung resp. Ers d Nierenf d Peritondial: So
39.95.b1†↔	Untst rsp. Ers Niermf Häm dfl:Intrm,Antkoag m Hp o oh Antkoag	54.98.11†↔	Untst rsp. Ers d Niermf d Prtdial: Intrm, msch untst (IPD)
39.95.b2†↔	Untst rsp. Ers d Niermf d Häm dfl: Intrm, Antkoag m snst Sbst	54.98.20†↔	Unterstützung resp. Erstaz der Nierenfkt Peritonealdialyse
39.95.b3†↔	Untst/ErsNiermfHäm dfl: Vrl intrm, AntkoagHp/oh Antkoag	54.98.21†↔	Untst/ErsNiermfPrtdial: Knt, N msch untst (CAPD) < 24 Std
39.95.b9†↔	Untst rsp. Ers d Niermf d Häm dfl: Vrl intrm, Antkoag m snst Sbst	54.98.22†↔	U E Nf Prtdial: Kt, N msch ntst (CAPD):Ma 24 b 72 St
39.95.c0†↔	U E Nf Hdfl: Kt, vnv, pg (CVVHDF), Ag m Hp oh Ag, n.n.bz.	54.98.23†↔	U E Nf Prtdial: Kt, N msch ntst (CAPD):Ma 72 b 144 St
39.95.c1†↔	U E Nf Hdfl: Kt, vnv, pg (CVVHDF), Ag m Hp oh Ag: b 24 St	54.98.24†↔	U E Nf Prtdial: Kt, N msch ntst (CAPD):Ma 144 b 264 St
39.95.c2†↔	U E Nf Hdfl: Kt, vnv, pg (CVVHDF), Ag m Hp oh Ag:Ma 24 b 72 St	54.98.25†↔	U E Nf Prtdial: Kt, N msch ntst (CAPD):Ma 264 b 432 St
39.95.c3†↔	U E Nf Hdfl: Kt, vnv, pg (CVVHDF), Ag m Hp oh Ag:Ma 72 b 144 St	54.98.29†↔	Peritondial: Kont, Ni masch untst (CAPD): Mehr Std
39.95.c4†↔	U E Nf Hdfl: Kt, vnv, pg (CVVHDF), Ag m Hp oh Ag:Ma 144 b 264 St	54.98.30†↔	Ust rsp Ers Nf Prtdial:Knt,msch untst(APD),m Zstzg,n.n.bz.
39.95.c5†↔	U E Nf Hdfl: Kt, vnv, pg (CVVHDF), Ag m Hp oh Ag:Ma 264 b 432 St	54.98.31†↔	Ust rsp Ers Nf Prtdl:Knt,msch ust(APD),m Zstzg:Bs 24 St
39.95.c9†↔	U E Nf Hdfl: Kt, vnv, pg (CVVHDF), Ag m Hp oh Ag: Mhr St	54.98.32†↔	U E Nf Prtdial: Kt, msch ntst (APD), m Zstzg:Ma 24 b 72 St
39.95.d0†↔	U E Nf Hdfl: Kt, vnv, pg (CVVHDF), Ag m so Sbst, n.n.bz.	54.98.33†↔	U E Nf Prtdial: Kt, msch ntst (APD), m Zstzg:Ma 72 b 144 St
39.95.d1†↔	U E Nf Hdfl: Kt, vnv, pg (CVVHDF), Ag m so Sbst: b 24 St	54.98.34†↔	U E Nf Prtdial: Kt, msch ntst (APD), m Zstzg:Ma 144 b 264 St
39.95.d2†↔	U E Nf Hdfl: Kt, vnv, pg (CVVHDF), Ag m so Sbst:Ma 24 b 72 St	54.98.35†↔	U E Nf Prtdial: Kt, msch ntst (APD), m Zstzg:Ma 264 b 432 St
39.95.d3†↔	U E Nf Hdfl: Kt, vnv, pg (CVVHDF), Ag m so Sbst:Ma 72 b 144 St	54.98.39†↔	Prtdial: Knt, msch untst (APD), m Zstzg: Mhr Std

86.07.00±↔	Enstz, Wchs, Entf e vllst implntbr Vrrcht m vsk Zg, n.n.bez.	92.27.72↔	Konstrukt u Applikat v ni auf d KöOberfl verw Applik
86.07.10±↔	Enstz u Wchs e vllst implntbr Vrrcht m vsk Zg (Prtsyst)	92.27.73↔	Konstruktion und Applikation von Augenapplikatoren
86.07.20±↔	Rev (oh Wechsel) e vollständig implantbar Katheterverweilsys	92.27.79↔	Radioaktive Moulagen, sonstige
86.07.30±↔	Entf e vollständig implantbar Katheterverweilsystems	92.28.00↔	Injektion oder Instillation von Radioisotopen, n.n.bez.
86.07.99±↔	Enstz, Wchs, Entf e vllst implntbr Vrrcht m vsk Zg, S	92.28.01↔	Instillation von offenen Radionukliden in Gelenke
92.20↔	Infusion von flüssigem Radioisotop	92.28.02↔	Radiojodth bis 1,2 GBq ohne rh-TSH
92.21.00↔	Oberflächenstrahlentherapie: n.n.bez.	92.28.03↔	Radiojodth bis 1,2 GBq mit rh-TSH
92.21.01↔	Oberflächenstrahlentherapie: Bis zu 2 Bestrahlungsfeldern	92.28.04↔	Radiojodth bis 5 GBq ohne rh-TSH
92.21.02↔	Oberflächenstrahlentherapie: Mehr als 2 Bestrahlungsfelder	92.28.05↔	Radiojodth bis 5 GBq mit rh-TSH
92.22.00↔	Orthovoltstrahlentherapie: n.n.bez.	92.28.06↔	Radiojodth über 5 GBq ohne rh-TSH
92.22.01↔	Orthovoltstrahlentherapie: Bis zu 2 Bestrahlungsfeldern	92.28.07↔	Radiojodth über 5 GBq mit rh-TSH
92.22.02↔	Orthovoltstrahlentherapie: Mehr als 2 Bestrahlungsfelder	92.28.11↔	Therapie mit offenen Radionukliden bei Knochenmetastasen
92.22.11↔	Intraoperative Röntgenstrahlentherapie, bis 300 kV	92.28.12↔	Intrvnös plliatv Schmrzth m off Rdion b Knchnmtstsn
92.22.12↔	Intraoperative Röntgenstrahlentherapie, 300 kV - < 1 MV	92.28.13↔	Radiorezeptortherapie mit DOTA-konjugierten Somatostatin-Analoga
92.22.19↔	Intraoperative Röntgenstrahlentherapie, sonstige	92.28.20↔	Radioimmuntherapie mit 90Y-Ibritumomab-Tiuxetan, parenteral
92.23.00↔	Hochvoltstrahlentherapie, n.n.bez.	92.28.21↔	Gabe von Jod-131-MIBG (Metajodbenzylguanidin) parenteral
92.23.01↔	Telekobaltgerät bis zu 2 Bestrahlungsfelder	92.28.31↔	Sel Intravask Radiochemoembolisation m I131Lipiodol
92.23.02↔	Telekobaltgerät 3 bis 4 Bestrahlungsfelder	92.28.32↔	SI Intrvsk Rdionkldthrpie(SIRT)Emb v Yttrium90mrkiertn Mkrspähm
92.23.03↔	Telekobaltger me a 4 BestrahlFeld od 3D-gep Bestr	92.28.33↔	Endovaskuläre Brachytherapie mit Rhenium-188
92.23.08↔	Hochvoltstrahlentherapie: andere Isotope	92.29.00↔	Brachytherapie mit umschlossenen Radionukliden, n.n. bez.
92.23.09↔	Telekobaltgerät, Sonstige	92.29.09↔	Brachytherapie mit umschlossenen Radionukliden, sonstige
92.24.00↔	Teleradiotherapie mit Photonen, Linearbeschleuniger, n.n.bez.	92.29.11↔	Interst Brachyth m Impl entf Strahl i e E, nied Dos
92.24.01↔	Teleradiotherapie m Photonen, Linearbeschl, Grossf	92.29.12↔	Interst Brachyth m Impl entf Strahl i e E, gep Dos
92.24.02↔	Teleradiotherapie m Elektr, Linearbeschl, Halbkörp	92.29.13↔	Interst Brachyth m Impl entf Strahl i e E, ho Dos
92.24.03↔	Teleradiotherapie m Elektr, Linearbeschl, Ganzkörp	92.29.19↔	Interst Brachyth m Impl entf Strahl i e E, sonst
92.24.04↔	TeleradTher mit Phot, LinBeschl, IntrOp StrahlTher	92.29.21↔	Interst Brachyth m Volimpl entf Strahl i m E, nd Dos
92.24.09↔	Teleradiotherapie mit Photonen, Linearbeschleuniger, sonstige	92.29.22↔	Interst Brachyth m Volimpl entf Strahl i m E, gp Dos
92.24.11↔	TeleradTher Phot LinBe bis 2 BestrF: M bildg Einst	92.29.23↔	Interst Brachyth m Volimpl entf Strahl i m E, ho Dos
92.24.12↔	TelerTher Phot LiBe me a 2 BeF: M bildgest Einst	92.29.29↔	Interst Brachyth m Volimpl entf Strahl i m E, sonst
92.24.13↔	TelerTher Phot LiBe 3-D gepl Best: M bildgest Einst	92.29.31↔	Interst Brachyth m Volimpl entf Strahl, bis 10 Q
92.24.14↔	TeleR Phot intensMod RadTher: M bildgest Einst	92.29.32↔	Interst Brachyth m Volimpl entf Strahl, m a 10 Q
92.24.21↔	TeleR Phot LinBe, bis zu 2 BestrF: Oh bildg Einst	92.29.33↔	Intrst Brchyth m Implnt v prm Str, v 16 bs 20 Quelln
92.24.22↔	TeleR Phot LinBe, me a 2 BestrF: Oh bildg Einst	92.29.34↔	Intrst Brchyth m Implnt v prm Str, v 21 bs 25 Quelln
92.24.23↔	TeleR Phot LinBe, 3-D gepl Best: Oh bildg Einst	92.29.35↔	Intrst Brchyth m Implnt v prm Str, v 26 bs 30 Quelln
92.24.24↔	TeleR Phot LinBe, intMod Radiother: Oh bildg Einst	92.29.36↔	Intrst Brchyth m Implnt v prm Str, v 31 bs 35 Quelln
92.24.25↔	Tlrdth m Pht: hchkmplx Rdioth m spezialisier Assttng	92.29.37↔	Intrst Brchyth m Implnt v prm Str, v 36 bs 40 Quelln
92.25.00↔	Teleradiotherapie mit Elektronen, Linearbeschleuniger, n.n.bez.	92.29.38↔	Intrst Brchyth m Implnt v prm Str, v 41 bs 45 Quelln
92.25.01↔	Teleradiotherapie m Elektr, Linearbeschl, Grossf	92.29.39↔	Intrst Brchyth m Implnt v prm Str, v 46 bs 50 Quelln
92.25.02↔	Teleradiotherapie m Elektr, Linearbeschl, Halbkörp	92.29.3a↔	Intrst Brchyth m Implnt v prm Str, v 51 bs 55 Quelln
92.25.03↔	Teleradiotherapie m Elektr, Linearbeschl, Ganzkörp	92.29.3b↔	Intrst Brchyth m Implnt v prm Str, v 56 bs 60 Quelln
92.25.04↔	TeleradTher mit Elektr, LinBeschl, IntrOp StrahlTher	92.29.3c↔	Intrst Brchyth m Implnt v prm Str, v 61 bs 65 Quelln
92.25.09↔	Teleradiotherapie mit Elektronen, Linearbeschleuniger, sonstige	92.29.3d↔	Intrst Brchyth m Implnt v prm Str, v 66 bs 70 Quelln
92.25.11↔	TeleradTher Elektr LinBe, M bildg Einst	92.29.3e↔	Intrst Brchyth m Implnt v prm Str, mhr als 70 Quelln
92.25.12↔	TeleradTher Elektr LinBe b 2 BestrF: M bildg Einst	92.29.40↔	Brachytherapie mit Oberflächenapplikatoren, n.n.bez.
92.25.13↔	TelerTher Elektr LiBe me a 2 BeF: M bildgest Einst	92.29.49↔	Brachytherapie mit Oberflächenapplikatoren, sonstige
92.25.14↔	TelerTher Elek LiBe 3-D gepl Best: M bildgest Einst	92.29.51↔	Entf v umschl Radionukl o inakt Appl unter Anästht
92.25.15↔	TeleR Elektr intensMod RadTher: M bildgest Einst	92.29.60↔	Konst u Anp v Fix- u Bhdhlfen b Str, Fix, nnbez
92.25.21↔	TeleR Elektr LinBe, bis zu 2 BestrF: Oh bildg Einst	92.29.61↔	Konst u Anp v Fix- u Bhdhlfen b Str, Fix, einfach
92.25.22↔	TeleR Elektr LinBe, me a 2 BestrF: Oh bildg Einst	92.29.62↔	Konst u Anp v Fix- u Bhdhlfen b Str, Fix, mittl SG
92.25.23↔	TeleR Elektr LinBe, 3-D gepl Best: Oh bildg Einst	92.29.63↔	Konst u Anp v Fix- u Bhdhlfen b Str, Fix, komplex
92.25.24↔	TeleR Elek LinBe, intMod Radiother: Oh bildg Einst	92.29.64↔	Konst u Anp v Fix- u Bhdhlfen b Str, Bhdhlfen
92.26.00↔	Teleradiotherapie mit anderen Partikelstrahlen, n.n.bez.	92.29.65↔	Konst u Anp v Fix- u Bhdhlfen b Str, ind Bl o VK
92.26.10↔	Prtnnthrpie, bs z 2 Bstrfldr, oh bldgst Enst	92.29.69↔	Konst u Anp v Fix- u Bhdhlfen b Strahlenth, sonst
92.26.11↔	Prtnnthrpie, mhr als 2 Bstrfldr, m bldgst Enst	92.29.70↔	BestrahlSim ext Bestrahl u Brachyth, nnbez
92.26.20↔	Prtnnthrpie, mhr als 2 Bstrfldr, oh bldgst Enst	92.29.71↔	BestrSim ext Bestrahl u Brachyth, CT-Sim ext Best
92.26.21↔	Prtnnthrpie, mhr als 2 Bstrfldr, m bldgst Enst	92.29.72↔	BestrSim ext Best u Brachyth, CT-Sim Brachyth
92.26.99↔	Teleradiotherapie mit anderen Partikelstrahlen, sonstige	92.29.73↔	BestrSim ext Best u Brachyth, Feldf m Sim, o 3D
92.27.00↔	Brachytherapie Körperoberfl, so od nnbez ApplikatOrt	92.29.74↔	BestrSim ext Best u Brachyth, Feldf m Sim, m 3D
92.27.10↔	Brachytherapie weibl GeschlOrgane nnbez	92.29.79↔	BestrSim ext Bestrahl u Brachyth, sonst
92.27.11↔	Brachytherapie intrauterin	92.29.80↔	BestrPI perk Bestrahl u Brachyth, nnbez
92.27.12↔	Brachytherapie intravaginal	92.29.81↔	BestrahlPlan f d intensitätsmod RadioTher
92.27.13↔	Brachytherapie intrauterin u intravaginal kombiniert	92.29.82↔	BestrPI perk Best u Brachyth, BestrPI m CT u MRT
92.27.21↔	Brachytherapie Körperoberfläche	92.29.83↔	BestrPI perk Best u Brachyth, BestrPI Brachyth, mi
92.27.22↔	Brachytherapie intrakavitär	92.29.84↔	BestrPI perk Best u Brachyth, BestrPI Brachyth, ko
92.27.23↔	Brachytherapie intraluminal	92.29.85↔	BestrPI perk Best u Brachyth, BestrPI o ind Dos
92.27.30↔	Brachytherapie Gefäss nnbez	92.29.86↔	BestrahlPlan f perkut Bestrahl, m individ Dosisplan
92.27.31↔	Brachytherapie Koronargefäss	92.29.87↔	Bstrpl f Prkt Bstr u Brchyth, Bstrpl m Fsion v CT u PETBldm
92.27.39↔	Brachytherapie so Gefäss	92.29.88↔	Bstrpl f Prkt Bstr&Brchyth,Bstrpl m Fsion v CT,MRT&PETBldm
92.27.70↔	Radioaktive Moulagen, n.n.bez.		
92.27.71↔	Konstrukt u Applikat v oberfl radioaktiven Moulagen		

92.29.89↔	BestrPI perkutane Bestrahlung u Brachyth, sonst	99.25.10‡↔	Hochgradig komplexe Blockchemo, 1 Block
92.30.00↔	Stereotaktische Bestrahlung, einzeitig, n.n.bez.	99.25.11‡↔	Hochgradig komplexe Blockchemo, 2 Blöcke
92.30.01↔	Stereotaktische Bestrahlung, einzeitig: Zerebral, n.n.bez.	99.28.01‡↔	Instill zytotox Mat u Immunmodulatoren, intrathekal
92.30.02↔	Stereotaktische Bestrahlung, einzeitig: Extrazerebral, n.n.bez.	99.28.02‡↔	Instill zytotox Mat u Immunmodulat, intrazerebral
92.30.20↔	Stereot Bestr, einzeit: Zerebral, intmod Radioth	99.28.03‡↔	Instill zytotox Mat u Immunmodulat, Pleurahöhle
92.30.21↔	Stereot Bestr, einzeit: Zereb, intmod Bogenbestr (IMAT)	99.28.04‡↔	Instill zytotox Mat u Immunmodulatoren, intraperiton
92.30.22↔	Stereot Bestr, einzeit: Zerebral, bildgest Einst	99.28.05‡↔	Instill zytotox Mat u Immunmodulatoren, Harnblase
92.30.30↔	Stereot Bestr, einzeit: Extrazer, intmod Radioth	99.28.06‡↔	Instill zytotox Mat u Immunmodulatoren, Nierenbeck
92.30.31↔	Streot Bstr, einzeit: Extrzr, intmd Bgnbstr (IMAT)	99.28.07‡↔	Instill v u lkrigionl zyttx Mt u Immnmnd, atriiell
92.30.32↔	Stereot Bestr, einzeit: Extrazer, bildgest Einst	99.28.08‡↔	Instill zytotox Mat u Immunmodulatoren, sonst
92.30.99↔	Stereotaktische Bestrahlung, einzeitig, sonstige	99.60‡↔	Kardiopulmonale Reanimation, n.n.bez.
92.31.00↔	Radiochirurgie mit Photonen n.n. bez., zerebral	99.63‡↔	Äussere Herzmassage
92.31.10↔	Radiochirurgie mit Photonen n.n. bez., extrazerebral	99.65‡↔	Akt Bhd e Adpttionsstörg b Neug (sg. Pmār Reanmtion)
92.32.00↔	Mehrquellige Photon-Radiochirurgie, n.n.bez.	99.71.00‡↔	Therapeutische Plasmapherese, n.n.bez.
92.32.01↔	Mehrquellige Photon-Radiochirurgie: Gamma-knife	99.71.10‡↔	Therapeutische Plasmapherese, mit normalem Plasma
92.33.00↔	Teilchen-Radiochirurgie, n.n.bez.	99.71.11‡↔	Therapeutische Plasmapherese, mit Fresh Frozen Plasma (FFP)
92.33.01↔	And HochvoltstrTh: Stereotakt Bestr, einzeit, zereb	99.71.99‡↔	Therapeutische Plasmapherese, sonstige
92.33.11↔	And HochvoltstTh: Stereot Bestr, einz, extrazereb	99.72‡↔	Therapeutische Leukopherese
92.39.01↔	And Hochvstrth, Stereot Bestr, frakt,zerebral, n.n.bez.	99.73‡↔	Therapeutische Erythrophorese
92.39.11↔	And Hchvstrth, Streot Bstr, frkt, Extrzr, n.n.bz.	99.74‡↔	Therapeutische Thrombopherese
92.39.20↔	And Hchvstrth, Streot Bstr, frkt: zrb, intmd Rdiioth	99.76.00‡↔	Extrakorporale Immunadsorption, n.n.bez.
92.39.21↔	And Hchvstrth, Streot Bstr, frkt: zrb, intmd Bgnbstr (IMAT)	99.76.10‡↔	Extrakorporale Immunadsorption, mit nicht regenerierbarer Säule
92.39.22↔	And Hchvstrth, Streot Bstr, frkt: zrb, bldgst Enst	99.76.11‡↔	Extrakorporale Immunadsorption, mit regenerierbarer Säule
92.39.29↔	And Hochvstrth, Stereot Bestr, frakt, zerebral, So	99.76.20‡↔	LDL-Apherese
92.39.30↔	And Hchvstrth, Streot Bstr, frkt: Extrzr, intmd Rdiioth	99.76.99‡↔	Extrakorporale Immunadsorption, sonstige
92.39.31↔	And Hchvstrth, Streot Bstr, frkt: Extrzr, intmd Bgnbstr (IMAT)	99.79.00‡↔	Sonstige therapeutische Apherese, n.n.bez.
92.39.32↔	And Hchvstrth, Streot Bstr, frkt: Extrzr, bldgst Enst	99.79.05‡↔	Lymphocytopherese
92.39.39↔	And Hochvstrth, Stereot Bestr, frakt, Extrazer, So	99.79.09‡↔	Sonstige therapeutische Apherese, sonstige
92.41↔	Intraoperative Strahlentherapie mit Elektronen	99.79.11‡↔	Vrbreitng auf ABO inkmpthl Lbndspndr Orgntrnsplnttion
93.93‡↔	Nicht-mechanische Methoden der Reanimation	99.88‡↔	Therapeutische Photopherese
99.01‡↔	Austauschtransfusion		
99.25.02‡↔	Mittelgradig komplexe und intensive Blockchemotherapie		
99.25.04‡↔	Hypertherme intraperitoneale Chemotherapie [HIPEC]		

Funktion

Multiviszeraleingriff



Multiviszeraler Eingriff

Multiviszeraler Eingriff

Multiviszeraler Eingriff

Prozedur in mindestens zwei der Tabellen MVE-1, MVE-2, MVE-3, MVE-4, MVE-5, MVE-6, MVE-7, MVE-8, MVE-9, MVE-10, MVE-11

Prozedur MVE-1

45.61↔	Multiple Segmentresektion am Dünndarm	48.62↔	Anteriore Rektumresektion mit gleichzeitiger Kolostomie
45.63.00↔	Totalexstirpation des Dünndarms, n.n.bez.	48.63.00↔	Sonstige anteriore Rektumresektion, n.n.bez.
45.63.99↔	Totalexstirpation des Dünndarms, sonstige	48.63.10↔	Sonstige Ant Rektumresektion, Erweiterte Ant Resektion
45.71↔	Multiple Segmentresektion am Dickdarm	48.63.99↔	Sonstige anteriore Rektumresektion, sonstige
45.8x.00↔	Totale intraabdominelle Kolektomie, n.n.bez.	48.64.00↔	Posteriore Rektumresektion, n.n.bez.
45.8x.20↔	Totale intraabdominelle Kolektomie, Erweiterte totale Kolektomie	48.64.10↔	Pst Rktrs, Pst Rktrs m Entrstm u Blindvrchluss
45.8x.30↔	Totale intraabd Kolektomie, Erw totale Proktokolektomie	48.64.99↔	Posteriore Rektumresektion, sonstige
45.8x.99↔	Totale intraabdominelle Kolektomie, sonstige	48.65↔	Rektumresektion nach Duhamel
48.5x.00↔	Abdominoperineale Rektumresektion, n.n.bez.	48.69.00↔	Sonstige Rektumresektion, n.n.bez.
48.5x.10↔	Abdmpr Rktrs, Abdmpr, abdmskr u (skr) pmeal Rktrs	48.69.10↔	So Rektres, So Rektres m Enterostoma u Blindverschluss
48.5x.11↔	Abdomper Rektres, Erw Abdomper und abdomsagr Rektres	48.69.11↔	So Rektres, So Rektres oh Sphinktererhaltung
48.5x.99↔	Abdominoperineale Rektumresektion, sonstige	48.69.99↔	Sonstige Rektumresektion, sonstige
48.61↔	Transsakrale Rektosigmoidektomie		

Prozedur MVE-2

50.22.00↔	Partielle Hepatektomie, n.n.bez.	50.4x.00↔	Totale Hepatektomie, n.n.bez.
50.22.10↔	Prt Hptkt, Prkt Prt Hptkt (Lk Exz, Endzystnrsktion, Keilrs)	50.4x.99↔	Totale Hepatektomie, sonstige
50.22.20↔	Partielle Hepatektomie, Endozystenresektion, offen chirurgisch	50.61.00↔	Verschluss einer Leberverletzung, n.n.bez.
50.22.21↔	Partielle Hepatektomie, Endozystenresektion, laparoskopisch	50.61.10↔	Verschluss einer Leberverletzung, durch Naht
50.22.30↔	Partielle Hepatektomie, Keilresektion, offen chirurgisch	50.61.11↔	Verschluss einer Leberverletzung, durch Tamponade
50.22.31↔	Partielle Hepatektomie, Keilresektion, laparoskopisch	50.61.12↔	Verschluss einer Leberverletzung, durch Omentumplastik
50.22.40↔	Partielle Hepatektomie, Resektion eines Lebersegments	50.61.99↔	Verschluss einer Leberverletzung, sonstige
50.22.41↔	Part Hepatekt, Res mehr Ni zusammenhängender Leberseg	51.31↔	Anastomose zwischen Gallenblase und hepatischen Gängen
50.22.42↔	Part Hepatekt, Part Hepatekt zur Transplantation	51.32↔	Anastomose zwischen Gallenblase und Darm
50.22.99↔	Partielle Hepatektomie, sonstige	51.33↔	Anastomose zwischen Gallenblase und Pankreas
50.3x.00↔	Lobektomie der Leber, n.n.bez.	51.34↔	Anastomose zwischen Gallenblase und Magen
50.3x.01↔	Lobekt/Hemihepa/Res mehr Lebersegm auss TrPI	51.35↔	Sonstige Anastomose der Gallenblase
50.3x.08↔	Lebersegmentresekt, sonstige oder nnbez, auss TrPI	51.36↔	Choledochoenterostomie
50.3x.11↔	Lobekt/Hemihepa/Res me Lebersegm z LebSpnd	51.37↔	Anastomose zwischen Ductus hepaticus und Gastrointestinaltrakt
50.3x.18↔	So oder nnbez anatomische Leberresektion, z TrPI		

Prozedur MVE-3

60.5↔	Radikale Prostatektomie	68.69.99↔	Sonstige und Ni näh bez radikale abd Hystekt, sonstige
68.61↔	Laparoskopische radikale abdominale Hysterektomie	68.71↔	Laparoskopische radikale vaginale Hysterektomie [LRVH]
68.69.00↔	So und Ni näherbezeichnete Rad abd Hystekt, n.n.bez.	68.79↔	Sonstige radikale vag Hysterektomie
68.69.10↔	Sonstige und Ni näh bez Rad abd Hystekt, oh Lymphekt	68.8↔	Becken-Eviszeration
68.69.11↔	Sonstige und Ni näh bez Rad abd Hystekt, m Lymphekt		

Prozedur MVE-4

56.51.00↔	Aufbau einer kutanen Ureteroileostomie, n.n.bez.	56.71.11↔	Harnabl i D Darm, Uretsigst m Reservbild, laparask
56.51.10↔	Aub kt Urst, Urtleoktst [IlCon]/Urklktst [Kln/SgmCon], of chr	56.71.20↔	Hrnbl i D Drm, Umwdl e and sprvs Hrnl i e Hrnl i D Drm
56.51.11↔	Ab Urlist, Urtleoktst [IlCon]/Urklktst [Kln/SgmCon], lprsk	56.71.99↔	Harnableitung in den Darm, sonstige
56.51.12↔	Afb e kt Urlist, m Drmntprnt [Cnduit] (N kntn Stm), S Zg	56.72↔	Revision einer ureterointestinalen Anastomose
56.51.20↔	Afb e kt Urlist, Umwdl e and sprvs Hrnl i e ktn Urlist	57.71.00↔	Radikale Zystektomie, n.n.bez.
56.51.30↔	Aufb e kut Ureteroileostomie, m Darmres (kontin Stoma)	57.71.10↔	Rad Zystektomie, oh Urethrektomie, b Mann, offen chir
56.51.99↔	Aufbau einer kutanen Ureteroileostomie, sonstige	57.71.11↔	Rad Zystektomie, oh Urethrektomie, b Mann, laparask
56.52.00↔	Revision einer kutanen Ureteroileostomie, n.n.bez.	57.71.20↔	Rad Zystektomie, m Urethrektomie, b Mann, offen chir
56.52.10↔	Rev e kut Ureteroileostomie, m Darminterponat [Conduit]	57.71.21↔	Radikale Zystektomie, m Urethrektomie, b Mann, laparask
56.52.20↔	Rev e kut Ureteroileostomie, m Darmres (kontin Stoma)	57.71.30↔	Rad Zystektomie, oh Urethrektomie, b d Frau, offen chir
56.52.99↔	Revision einer kutanen Ureteroileostomie, sonstige	57.71.31↔	Rad Zystektomie, oh Urethrektomie, b d Frau, laparask
56.61.00↔	Aufbau einer anderen kutanen Ureterostomie, n.n.bez.	57.71.40↔	Rad Zystektomie, m Urethrektomie, b d Frau, offen chir
56.61.10↔	Afb e and kt Urtrst, Urtrkneostmie u Trnsrtrkneostmie, lprsk	57.71.41↔	Rad Zystektomie, m Urethrektomie, b d Frau, laparask
56.61.20↔	Afb e and kt Urtrst, Umwdl e and sprvs Hrnl i e ktn Urtrst	57.71.50↔	Rad Zystekt, BeEviszeration (Exent) b Mann, offen chir
56.61.99↔	Aufbau einer anderen kutanen Ureterostomie, sonstige	57.71.51↔	Rad Zystekt, BeEviszeration (Exent) b Mann, laparask
56.62↔	Revision einer anderen kutanen Ureterostomie	57.71.99↔	Radikale Zystektomie, sonstige
56.71.00↔	Harnableitung in den Darm, n.n.bez.	57.79.00↔	Sonstige totale Zystektomie, n.n.bez.
56.71.10↔	Harnabl i D Darm, Uretsigst m Reservbild, offen chir	57.79.10↔	So tot Zystekt, Einf Zystekt, b Mann, offen chir

57.79.11↔ So tot Zystektomie, Einf Zystektomie, b Mann, laparask
 57.79.20↔ So tot Zystekt, Einf Zystekt, b d Frau, offen chir
 57.79.21↔ So tot Zystekt, Einf Zystekt, b d Frau, laparask
 57.79.99↔ Sonstige totale Zystektomie, sonstige
 57.86↔ Plastische Rekonstruktion bei Exstrophie der Harnblase
 57.87.00↔ Rekonstruktion an der Harnblase, n.n.bez.
 57.87.10↔ Reko an d Harnbl, m lleum, Kolon o Mag, offen chir
 57.87.11↔ Reko an d Harnbl, m lleum, Kolon o Mag, laparask

57.87.20↔ Rk an d Hrmb, Umwdl e and sprvs Hrmb i e Ershrmb, offn chr
 57.87.21↔ Rk an d Hrmb, Umwdl e and sprvs Hrmb i e Ershrmb, lprsk
 57.87.30↔ Rk an d Hrmb, Rdktionsplstik d Hrmb, offn chr
 57.87.31↔ Reko an d Harnbl, Reduktionsplastik d Harnbl, laparask
 57.87.40↔ Rekonstruktion an d Harnbl, Augm d Harnbl, offen chir
 57.87.41↔ Rekonstruktion an d Harnbl, Augm d Harnbl, laparask
 57.87.99↔ Rekonstruktion an der Harnblase, sonstige

Prozedur MVE-5

32.30↔ Thorakoskopische Segmentresektion der Lunge
 32.39↔ Sonstige und nicht näher bezeichnete Segmentresektion der Lunge
 32.41.00↔ Thorakoskopische Lobektomie an der Lunge, n.n.bez.
 32.41.10↔ Lbkt an d L, thrksk, oh Ang e rd Lymphkt, n.n.bz.
 32.41.11↔ Lbkt an d L, thrksk, oh Ang rd Lymphkt, oh brnchpl o angiopl Erw
 32.41.12↔ Lbkt an d L, thrksk, oh Ang e rd Lymphkt, m brnchpl Erw
 32.41.13↔ Lbkt an d L, thrksk, oh Ang e rd Lymphkt, m angiopl Erw
 32.41.14↔ Lbkt an d L, thrksk, oh Ang e rd Lymphkt, m brnchpl u angiopl Erw
 32.41.19↔ Lobekt an d Lu, thoraksk, oh Ang e rad Lymphekt, So
 32.41.20↔ Lobekt an d Lu, thorakoskopisch, mit radikaler Lymphekt
 32.42.00↔ Lobektomie an der Lunge, offen chirurgisch, n.n.bez.
 32.42.10↔ Lbkt an d L, offn chr, oh Ang e rd Lymphkt, n.n.bz.
 32.42.11↔ Lbkt an L, offn chr, oh Ang rd Lymphkt, oh brnchpl o angiopl Erw
 32.42.12↔ Lbkt an d L, offn chr, oh Ang e rd Lymphkt, m brnchpl Erw
 32.42.13↔ Lbkt an d L, offn chr, oh Ang e rd Lymphkt, m angiopl Erw
 32.42.14↔ Lbkt an L, offn chr, oh Ang rd Lymphkt, m brnchpl & angiopl Erw
 32.42.19↔ Lobekt an d Lu, offen chir, oh Ang e rad Lymphekt, So

32.42.20↔ Lobekt an d Lu, offen chir, m radik Lymphekt, n.n.bez.
 32.42.21↔ Lbkt an d L, offn chr, m rdk Lymphkt, oh brnchpl o angiopl Erw
 32.42.22↔ Lbkt an d L, offn chr, m rdk Lymphkt, m brnchpl Erw
 32.42.23↔ Lbkt an d L, offn chr, m rdk Lymphkt, m angiopl Erw
 32.42.24↔ Lbkt an d L, offn chr, m rdk Lymphkt, m brnchpl u angiopl Erw
 32.42.29↔ Lobekt an d Lu, offen chir, m radik Lymphekt, sonstige
 32.42.30↔ Lobektomie an der Lunge, erweitert
 32.42.40↔ Lobektomie an der Lunge, Bilobektomie, n.n.bez.
 32.42.41↔ Lobekt an d Lu, Bilobekt, ohne bronchopl o angiopl Erw
 32.42.42↔ Lobektomie an d Lunge, Bilobekt, mit bronchopl Erw
 32.42.43↔ Lobektomie an d Lunge, Bilobekt, mit angiopl Erw
 32.42.44↔ Lobekt an d Lu, Bilobekt, mit bronchopl und angiopl Erw
 32.42.49↔ Lobektomie an der Lunge, Bilobektomie, sonstige
 32.49↔ Sonstige Lobektomie an der Lunge
 32.50↔ Thorakoskopische Pneumonektomie
 32.59↔ Exzision der Lunge, n.n.bez.
 32.6↔ Radikale Dissektion von Thoraxstrukturen

Prozedur MVE-6

43.5↔ Partielle Gastrektomie mit Anastomose zum Ösophagus
 43.6x.00↔ Partielle Gastrektomie mit Anastomose zum Duodenum, n.n.bez.
 43.6x.10↔ Prt Gstrkt m Anst z Duod, Pylrsrsktion m Anst z Duod
 43.6x.20↔ Partielle Gastrektomie mit Anastomose zum Duodenum, Billroth I
 43.6x.99↔ Partielle Gastrektomie mit Anastomose zum Duodenum, sonstige
 43.7x.00↔ Partielle Gastrektomie mit Anastomose zum Jejunum, n.n.bez.
 43.7x.10↔ Prt Gstrkt m Anst z Jjn, Prt Gstrkt (2/3Rs) m Anst z Jjn
 43.7x.20↔ Prt Gstrkt m Anst z Jjn, Prt Gstrkt (4/5Rs) m Anst z Jjn
 43.7x.99↔ Partielle Gastrektomie mit Anastomose zum Jejunum, sonstige
 43.81↔ Partielle Gastrektomie mit Dünndarmtransposition
 43.89.00↔ Sonstige partielle Gastrektomie, n.n.bez.

43.89.10↔ Sonstige partielle Gastrektomie, Segmentresektion des Magens
 43.89.20↔ S Prt Gstrkt, Bliopnkr Dvrs d Mgns n Scpnr, offn chr
 43.89.21↔ S Prt Gstrkt, Bliopnkr Dvrs d Mgns n Scpnr, lprsk
 43.89.30↔ S Prt Gstrkt, Bliopnkr Dvrs d Mgns m DuodSwtch, offn chr
 43.89.31↔ S Prt Gstrkt, Bliopnkr Dvrs d Mgns m DuodSwtch, lprsk
 43.89.40↔ Sonstige Part Gastrekt, Sleeve resection, offen chir
 43.89.41↔ Sonstige partielle Gastrekt, Sleeve resection, laparask
 43.89.50↔ S Prt Gstrkt, DuodSwtch n Sleeve rs (Zweiteingr), offn chr
 43.89.51↔ S Prt Gstrkt, DuodSwtch n Sleeve rs (Zweiteingr), lprsk
 43.89.90↔ So Part Gastrekt, So atypische Part Gastrekt
 43.89.99↔ Sonstige partielle Gastrektomie, sonstige
 43.91↔ Totale Gastrektomie mit intestinaler Interposition
 43.99↔ Sonstige totale Gastrektomie

Prozedur MVE-7

55.51.00↔ Nephroureterektomie, n.n.bez.
 55.51.01↔ Nephroureterektomie, ausser zur Transplantation
 55.51.99↔ Nephroureterektomie, sonstige

55.52↔ Nephrektomie einer belassenen Niere
 55.53↔ Entfernen einer transplantierten oder abgestossenen Niere
 55.54↔ Beidseitige Nephrektomie

Prozedur MVE-8

42.11↔ Zervikale Ösophagostomie
 42.41.00↔ Partielle Ösophagektomie, n.n.bez.
 42.41.10↔ Partielle Ösophagektomie ohne Wiederherstellung der Kontinuität
 42.41.20↔ Partielle Ösophagektomie mit Wiederherstellung der Kontinuität
 42.41.99↔ Partielle Ösophagektomie, sonstige
 42.42.00↔ Totale Ösophagektomie, n.n.bez.
 42.42.10↔ Totale Ösophagektomie, ohne Wiederherstellung der Kontinuität
 42.42.20↔ Tot Ösophagektomie, m Wiedhst d Kont, transmediastinal
 42.42.21↔ Tot Ösophagektomie, m Wiedhst d Kont, thorakoabdominal
 42.42.29↔ Tot Ösophagektomie, m Wiedhst d Kont, So Zugang
 42.42.99↔ Totale Ösophagektomie, sonstige
 42.51.00↔ Intrathorakale Ösophagoösophagostomie, n.n.bez.
 42.51.10↔ Intrthr Össtom, Rk Öspssg b Atrsie Verskng östrach Fist

42.51.99↔ Intrathorakale Ösophagoösophagostomie, sonstige
 42.52↔ Intrathorakale Ösophagogastrostomie
 42.53↔ Intrathor ÖsophAnast mit IntPos von Dünndarm
 42.54↔ Sonstige intrathorakale Ösophagoenterostomie
 42.55↔ Intrathor ÖsophAnast mit IntPos von Dickdarm
 42.56↔ Sonstige intrathorakale Ösophagokolostomie
 42.58↔ Intrathorakale Ösophagusanastomose mit anderer Interposition
 42.59↔ Sonstige intrathorakale Ösophagusanastomose
 42.61↔ Prästernale Ösophagoösophagostomie
 42.62↔ Prästernale Ösophagogastrostomie
 42.63↔ Prästernale Ösophagusanastomose mit Interposition von Dünndarm
 42.64↔ Sonstige prästernale Ösophagoenterostomie

42.65↔	Prästernale Ösophagusanastomose mit Interposition von Dickdarm	42.69↔	Sonstige prästernale Ösophagusanastomose
42.66↔	Sonstige prästernale Ösophagokolostomie	42.82↔	Naht einer Ösophagus-Verletzung
42.68↔	Sonstige prästernale Ösophagusanastomose mit Interposition		

Prozedur MVE-9

52.51.00↔	Proximale Pankreatektomie, n.n.bez.	52.53↔	Radikale subtotale Pankreatektomie
52.51.10↔	Proximale Pankreatektomie, pyloruserhaltend	52.6x.00↔	Totale Pankreatektomie, n.n.bez.
52.51.20↔	Proximale Pankreatektomie, duodenerhaltend	52.6x.99↔	Totale Pankreatektomie, sonstige
52.51.99↔	Proximale Pankreatektomie, sonstige	52.7↔	Radikale Pankreatikoduodenektomie
52.52↔	Kaudale Pankreatektomie	52.96↔	Anastomose des Pankreas

Prozedur MVE-10

34.82↔	Naht eines Zwerchfellrisses	34.84↔	Sonstige plastische Rekonstruktion am Zwerchfell
--------	-----------------------------	--------	--

Prozedur MVE-11

41.43↔	Partielle Splenektomie	41.5↔	Totale Splenektomie
--------	------------------------	-------	---------------------

